

**PENSIONES NO CONTRIBUTIVAS DE LA SEGURIDAD SOCIAL  
Y  
PRESTACIONES SOCIALES Y ECONÓMICAS DE LA LISMI**

---

**EVOLUCIÓN DE LA GESTIÓN 2000-2006**

La Ley 26/1990, de 20 de diciembre, actualmente derogada y refundida en el Real Decreto Legislativo 1/1994, de 20 de junio, establece y regula las pensiones de jubilación e invalidez de la Seguridad Social en su modalidad no contributiva, iniciándose a partir de su entrada en vigor la gestión de las mismas, que se encomienda al Instituto de Mayores y Servicios Sociales, sin perjuicio de que pueda ser ejecutada por las Comunidades Autónomas estatutariamente competentes.

Igualmente, la citada Ley en su Disposición Adicional Novena establece que a partir de su entrada en vigor quedan suprimidos el Subsidio de Garantía de Ingresos Mínimos y el Subsidio por Ayuda de Tercera Persona previstos en la Ley 13/1982, de 7 de abril, de Integración Social de los Minusválidos, cuya gestión corresponde asimismo a la mencionada Entidad Gestora de la Seguridad Social o a las Comunidades Autónomas a las que se les haya transferido las funciones y servicios de la misma. Esta Disposición prevé también que el resto de las prestaciones previstas en la referida Ley continuarán siendo reconocidas en los términos y las condiciones que se determinan en la misma y en sus normas de desarrollo.

El Instituto de Mayores y Servicios Sociales, en el ejercicio de sus competencias y en cumplimiento de los Convenios de colaboración suscritos entre el Estado (Ministerio de Trabajo y Asuntos Sociales) y las distintas Comunidades Autónomas, dispone de información pormenorizada de la gestión de las pensiones no contributivas de la Seguridad Social, así como la relativa a las prestaciones LISMI, que es facilitada mensualmente por los órganos gestores de las Comunidades Autónomas y las Direcciones Territoriales del IMSERSO de Ceuta y Melilla.

En base a estos datos, es posible disponer de una información global y realizar un análisis y seguimiento de la evolución interanual de la gestión de las pensiones no contributivas de la Seguridad Social, así como de las prestaciones de la LISMI, que es el objeto de esta publicación. El informe y los anexos que conforman esta publicación anual se ha estructurado en función del tipo de pensión y de prestación, y dentro de cada una de ellas se reflejan los parámetros básicos para conocer la evolución de su gestión durante el periodo de referencia.

Por último, la Dirección General del Instituto de Mayores y Servicios Sociales (IMSERSO) quiere aprovechar la ocasión para agradecer su colaboración, una vez más, a los distintos órganos gestores de todas las Comunidades Autónomas y Direcciones Territoriales del IMSERSO con competencia en la gestión, sin la cual difícilmente hubiera podido realizarse el presente documento.

# I N D I C E

## I PENSIONES NO CONTRIBUTIVAS DE LA SEGURIDAD SOCIAL

- 1 Gestión de solicitudes: Tramitación y resolución
- 2 Reclamaciones previas y revisiones

## II PRESTACIONES SOCIALES Y ECONÓMICAS DE LA LISMI

- 1 Gestión de solicitudes
- 2 Revisiones

## ANEXOS

### PENSIONES NO CONTRIBUTIVAS DE LA SEGURIDAD SOCIAL

- Anexo 1-29** PNC de Jubilación: evolución y distribución territorial de la gestión en el período 2000-2006
- Anexo 30-58** PNC de Invalidez: evolución y distribución territorial de la gestión en el período 2000-2006
- Anexo 59-87** Total PNCs: evolución y distribución territorial de la gestión en el período 2000-2006
- Anexo 88-151** Desglose por Comunidades Autónomas y provincias de la evolución de la gestión y del pago en el período 2000-2006

### PRESTACIONES SOCIALES Y ECONÓMICAS DE LA LISMI

- Anexo 152-185** Evolución y distribución territorial de la gestión por prestaciones en el período 2000-2006

## I PENSIONES NO CONTRIBUTIVAS DE LA SEGURIDAD SOCIAL

La Ley 26/1990 de 20 de diciembre, actualmente refundida y derogada por el Real Decreto Legislativo 1/1994 de 20 de junio, que aprueba el Texto Refundido de la Ley General de la Seguridad Social, establece las pensiones de jubilación e invalidez en su modalidad no contributiva, dentro del sistema de la Seguridad Social. La gestión de estas pensiones, conforme determina el artículo 57.1 c) y la Disposición Adicional Decimoctava del citado texto legal, es encomendada al Instituto de Mayores y Servicios Sociales, sin perjuicio de que la misma sea llevada a cabo, desde su implantación, por las Comunidades Autónomas, bien porque les habían sido transferidos los servicios de dicho Instituto, o en aplicación de los conciertos de gestión suscritos al efecto. Actualmente, salvo en el ámbito de Ceuta y Melilla, se ha culminado el proceso de transferencias, si bien debe destacarse el peculiar carácter de la gestión de las pensiones no contributivas, en la que intervienen distintas Administraciones, cada una dentro de su ámbito de competencias.

Desde la promulgación de la Ley 26/1990, el IMERSO viene realizando diversas actuaciones encaminadas, primero, a poner en marcha la gestión de las pensiones no contributivas y, después, a que su gestión se efectúe de forma coordinada y homogénea entre las distintas Administraciones con intervención en la misma. Entre otras actuaciones cabe señalar las siguientes:

- Elaboración de procedimientos unificados para la gestión de las pensiones no contributivas, así como a efectos de la revalorización anual y procedimiento de revisión anual.
- Diseño de una aplicación informática inicial para gestionar las pensiones, posteriormente actualizada y completada con el módulo de nómina y control de pagos indebidos.
- Diseño, constitución, seguimiento y explotación del Fichero Técnico de las Pensiones no Contributivas.
- Diseño del método y formularios para el seguimiento de la gestión, así como el análisis de la misma.

Con este mismo fin, se mantuvieron diversas y sucesivas reuniones y jornadas de trabajo con los distintos órganos gestores de las Comunidades Autónomas que intervendrían en la gestión, con el objetivo de prever y adoptar las medidas precisas para que la puesta en marcha de la Ley de Prestaciones no Contributivas se realizase de forma conjunta y coordinada. Asimismo, desde el año 1991, y paralelamente al traspaso de funciones y servicios en materias encomendadas al IMERSO, se han venido firmando distintos Convenios de colaboración entre el Estado (Mº de Trabajo y Asuntos Sociales) y las distintas Comunidades Autónomas con la finalidad de coordinar y cooperar en la gestión de las pensiones de invalidez y jubilación en su modalidad no contributiva.

Esta línea de colaboración, cooperación y asistencia técnica se ha mantenido a lo largo de los dieciséis años de vigencia, a través fundamentalmente de jornadas de trabajo, encuadradas en un Grupo de Trabajo de Prestaciones, en el que representantes de las Comunidades Autónomas, del IMERSO y de otros organismos y Administraciones en función de las cuestiones a analizar, abordan de forma conjunta cuestiones generales o específicas que se plantean en la gestión de las prestaciones no contributivas.

Consecuencia de todo ello, es la instauración y continuidad de una línea de colaboración técnica entre el IMERSO y las Comunidades Autónomas con competencia en la gestión, delimitando conjuntamente criterios de interpretación, procedimientos y actuaciones homogéneas, lo que ha permitido alcanzar una gestión semejante en los distintos ámbitos territoriales, con un tratamiento parejo a todos los ciudadanos interesados.

Igualmente, a partir de 1992-1993, momento en que se estabiliza el número de solicitudes, se abre una nueva vía de actuación encaminada a perfeccionar no sólo la gestión sino también el seguimiento y el control de los pensionistas, a fin de conseguir el más exacto cumplimiento del objetivo de las pensiones no contributivas, que no es otro que el de la cobertura de las situaciones de necesidad. De esta manera, sin olvidar, sino incluso reforzando, la necesaria homogeneización de la gestión, se intensifican las actuaciones de coordinación y cooperación con otras Entidades Gestoras y Administraciones cuyas actividades tienen incidencia en la gestión de las pensiones no contributivas. En esta línea, cabe resaltar actuaciones de coordinación con distintas Administraciones Públicas, bien para la cesión de datos necesarios a efectos de la acreditación de los requisitos que han de reunir los pensionistas, bien de acuerdos de procedimientos en supuestos de concurrencia de prestaciones y compensación de pagos entre las mismas. Entre las Administraciones o Entidades con las que se han convenido estas actuaciones, destacan los acordados con el INSS, la Tesorería General de la Seguridad Social y la Agencia Tributaria.

## **1. GESTIÓN DE SOLICITUDES: TRAMITACIÓN Y RESOLUCIÓN**

A continuación se ofrece un análisis y evaluación de los datos de gestión durante el periodo 2000-2006, que con más detalle se recogen en los distintos anexos que figuran recogidos en este informe.

### **1.1 Resumen de la gestión acumulada a 31 de diciembre de 2006.**

#### **Gestión período 2000-2006**

	Solicitudes Presentadas(1)	Solicitudes Resueltas (2)	% (2)/(1) Res./Pres.	Aprobadas (3)	% (3)/(2) Aprob./Res.	No Aprobadas(4)	%(4)/(3)
Jubilación	232.252	233.980	100,74%	155.384	66,41%	78.596	66,41%
Invalidez	257.219	262.839	102,18%	135.058	51,38%	127.781	51,38%
<b>TOTAL</b>	<b>489.471</b>	<b>496.819</b>	<b>101,50%</b>	<b>290.442</b>	<b>58,46%</b>	<b>206.377</b>	<b>58,46%</b>

En los últimos siete años de vigencia de las pensiones no contributivas, se han presentado un total de 489.471 solicitudes. La distribución de las solicitudes presentadas según tipo de pensión refleja un predominio de las solicitudes de pensión de invalidez, que representan un 52,55% sobre el total. En este mismo periodo, se han resuelto 496.819 solicitudes, en las que igualmente se pone de manifiesto que el 52,90% de las resoluciones emitidas se referían a una solicitud de pensión de invalidez. En relación con la mayor participación de los expedientes de invalidez iniciados y resueltos, destaca también que el coeficiente de cobertura, que refleja la proporción de solicitudes resueltas sobre presentadas, sea mayor en invalidez con un 102,18%.

Sin embargo, si se analiza el número de reconocimientos de derecho a pensión declarados en el total de resoluciones emitidas, se observa que en el periodo de referencia ha sido superior en la pensión de jubilación. Esta superioridad se refleja en el coeficiente de reconocimiento, que en jubilación supera en quince puntos al de invalidez, en cuanto que el 66,41% de las resoluciones emitidas sobre solicitudes de pensión de jubilación han reconocido el derecho, frente a invalidez que registra un coeficiente de cobertura del 51,38%.

Estrechamente relacionado con los parámetros de gestión ya analizados, únicamente queda por destacar, que el número de solicitudes pendientes de resolución a 31 de diciembre de 2006 se cifra en 16.702, lo que representa un 11,94% menos que en el año anterior. Dicho descenso se manifiesta en ambos tipos de pensión, aunque es algo más acusado en jubilación y tiene su origen, sobre todo, en la disminución de solicitudes formuladas.

En la evolución de los coeficientes de gestión en el periodo de referencia, se observa que salvo en los años 2000, 2003 y 2006 se han producido aumentos en el tiempo medio de tramitación de una solicitud hasta su resolución. En este sentido, el tiempo medio de tramitación en el año 2006 se cifra en 66 días para jubilación y 135 para invalidez, coeficientes que, sin embargo, están muy por debajo de los 196 y 289 días que respectivamente requería el trámite y resolución de una pensión no contributiva en el primer año de vigencia de las pensiones no contributivas.

En cuanto la distribución geográfica de la gestión de las pensiones no contributivas, si bien los datos figuran desglosados por provincias y Comunidades Autónomas en los distintos Anexos integrados en esta publicación, aquellos que permiten realizar un primer análisis global de la gestión acumulada que se ha efectuado durante el periodo 2000-2006, por las distintas Comunidades Autónomas y Direcciones Territoriales del IMSERSO, se han recogido en el cuadro que figura a continuación.

CC.AA.	PRESENTADAS						RESUELTAS						PENDIENTES					
	JUB.	%/TOTAL	INV.	%/TOTAL	TOTAL	%/TOTAL	JUB.	%/TOTAL	INV.	%/TOTAL	TOTAL	%/TOTAL	JUB.	%/TOTAL	INV.	%/TOTAL	TOTAL	%/TOTAL
ANDALUCIA	50.891	21,91%	60.874	23,67%	111.765	22,83%	51.013	21,80%	62.247	23,68%	113.260	22,80%	460	9,11%	2.336	20,04%	2.796	16,74%
ARAGON	6.470	2,79%	3.637	1,41%	10.107	2,06%	6.545	2,80%	3.738	1,42%	10.283	2,07%	40	0,79%	53	0,45%	93	0,56%
ASTURIAS	4.911	2,11%	7.321	2,85%	12.232	2,50%	4.954	2,12%	7.438	2,83%	12.392	2,49%	122	2,42%	229	1,96%	351	2,10%
BALEARES	3.209	1,38%	4.300	1,67%	7.509	1,53%	3.183	1,36%	4.170	1,59%	7.353	1,48%	26	0,52%	130	1,12%	156	0,93%
CANARIAS	17.675	7,61%	26.186	10,18%	43.861	8,96%	16.711	7,14%	25.115	9,56%	41.826	8,42%	1.233	24,43%	2.879	24,70%	4.112	24,62%
CANTABRIA	2.834	1,22%	3.430	1,33%	6.264	1,28%	2.858	1,22%	3.529	1,34%	6.387	1,29%	20	0,40%	129	1,11%	149	0,89%
CASTILLA-LEON	13.070	5,63%	10.009	3,89%	23.079	4,72%	13.321	5,69%	10.309	3,92%	23.630	4,76%	167	3,31%	246	2,11%	413	2,47%
CASTILLA-MANCHA	12.649	5,45%	10.789	4,19%	23.438	4,79%	12.909	5,52%	11.020	4,19%	23.929	4,82%	215	4,26%	452	3,88%	667	3,99%
CATALUÑA	27.637	11,90%	33.421	12,99%	61.058	12,47%	28.511	12,19%	33.856	12,88%	62.367	12,55%	471	9,33%	1.339	11,49%	1.810	10,84%
VALENCIA	25.745	11,08%	28.470	11,07%	54.215	11,08%	26.161	11,18%	30.682	11,67%	56.843	11,44%	650	12,88%	1.680	14,41%	2.330	13,95%
EXTREMADURA	8.643	3,72%	6.494	2,52%	15.137	3,09%	8.601	3,68%	6.586	2,51%	15.187	3,06%	42	0,83%	34	0,29%	76	0,46%
GALICIA	23.923	10,30%	22.512	8,75%	46.435	9,49%	24.354	10,41%	23.014	8,76%	47.368	9,53%	413	8,18%	651	5,59%	1.064	6,37%
MADRID	19.248	8,29%	17.760	6,90%	37.008	7,56%	19.150	8,18%	18.212	6,93%	37.362	7,52%	693	13,73%	766	6,57%	1.459	8,74%
MURCIA	5.778	2,49%	10.223	3,97%	16.001	3,27%	6.157	2,63%	10.953	4,17%	17.110	3,44%	153	3,03%	413	3,54%	566	3,39%
NAVARRA	2.173	0,94%	890	0,35%	3.063	0,63%	2.189	0,94%	883	0,34%	3.072	0,62%	15	0,30%	14	0,12%	29	0,17%
PAIS VASCO	5.187	2,23%	6.729	2,62%	11.916	2,43%	5.109	2,18%	6.845	2,60%	11.954	2,41%	280	5,55%	181	1,55%	461	2,76%
LA RIOJA	1.016	0,44%	870	0,34%	1.886	0,39%	1.066	0,46%	918	0,35%	1.984	0,40%	24	0,48%	17	0,15%	41	0,25%
CEUTA	655	0,28%	1.513	0,59%	2.168	0,44%	650	0,28%	1.527	0,58%	2.177	0,44%	12	0,24%	69	0,59%	81	0,48%
MELILLA	538	0,23%	1.791	0,70%	2.329	0,48%	538	0,23%	1.797	0,68%	2.335	0,47%	11	0,22%	37	0,32%	48	0,29%
<b>TOTAL</b>	<b>232.252</b>	<b>100,00%</b>	<b>257.219</b>	<b>100,00%</b>	<b>489.471</b>	<b>100,00%</b>	<b>233.980</b>	<b>100,00%</b>	<b>262.839</b>	<b>100,00%</b>	<b>496.819</b>	<b>100,00%</b>	<b>5.047</b>	<b>100,00%</b>	<b>11.655</b>	<b>100,00%</b>	<b>16.702</b>	<b>100,00%</b>

A la vista de estos datos puede observarse en primer lugar que el mayor número de solicitudes de pensiones no contributivas en el periodo de referencia se ha registrado, por orden descendente, en las Comunidades Autónomas de Andalucía, Cataluña y Valencia, reflejándose con idéntica distribución en el número total de resoluciones emitidas. Asimismo, son estas tres Comunidades Autónomas, junto con Galicia, las que mayor número de reconocimientos del derecho han declarado, lo que motiva que sean las que registren un mayor número de pensiones en nómina.

Si estos datos globales se ponen en relación con la distribución geográfica del coeficiente de cobertura, que indica la proporción de las solicitudes resueltas respecto de las presentadas, se observa que las Comunidades Autónomas indicadas en el párrafo anterior, salvo Andalucía, registran globalmente índices de cobertura superiores al total nacional, si bien es posible señalar que es Canarias, con un 95,36%, la Comunidad Autónoma que refleja el coeficiente de cobertura más bajo, y la región de Murcia, con un 106,93%, la que registra el más elevado.

Para finalizar, las Comunidades Autónomas que registran mayor número de solicitudes totales pendientes a diciembre de 2006 se corresponden, por orden descendente, con Andalucía, Valencia y Canarias. Si el número de solicitudes pendientes se pone en relación con el de solicitudes presentadas en el periodo 2000-2006, se refleja que, salvo Andalucía, la participación de las otras dos Comunidades Autónomas respecto al total de solicitudes pendientes es mayor a la que registran sobre el total presentadas, sobre todo en Canarias, cuyo peso respecto al total de solicitudes presentadas en el territorio español se cifra en el 8,96%, mientras que su participación sobre el número total de solicitudes pendientes se eleva hasta el 24,62%.

## 1.2. Evolución interanual período 2000-2006

AÑOS	JUBILACIÓN				INVALIDEZ				TOTAL			
	Presentadas	Resueltas	Aprobadas	Pendientes	Presentadas	Resueltas	Aprobadas	Pendientes	Presentadas	Resueltas	Aprobadas	Pendientes
2000	39.352	40.493	28.499	5.634	44.867	47.046	24.288	15.096	84.219	87.539	52.787	20.730
2001	35.344	34.484	24.102	6.494	40.967	39.756	20.602	16.307	76.311	74.240	44.704	22.801
2002	33.910	33.807	22.771	6.597	37.014	38.610	19.341	14.711	70.924	72.417	42.112	21.308
2003	34.939	36.240	23.340	5.296	36.247	38.257	19.380	12.701	71.186	74.497	42.720	17.997
2004	30.143	30.677	19.579	4.762	33.629	34.496	17.947	11.834	63.772	65.173	37.526	16.596
2005	31.221	29.964	19.342	6.019	33.459	32.345	16.989	12.948	64.680	62.309	36.331	18.967
2006	27.343	28.315	17.751	5.047	31.036	32.329	16.511	11.655	58.379	60.644	34.262	16.702
<b>TOTAL</b>	<b>232.252</b>	<b>233.980</b>	<b>155.384</b>	<b>5.047</b>	<b>257.219</b>	<b>262.839</b>	<b>135.058</b>	<b>11.655</b>	<b>489.471</b>	<b>496.819</b>	<b>290.442</b>	<b>16.702</b>

Del análisis de la evolución de las pensiones de jubilación e invalidez durante los siete últimos años de gestión de las pensiones no contributivas de la Seguridad Social, cabe destacar lo siguiente:

- **Solicitudes:** Después de la gran demanda producida en el primer año de vigencia de las PNC, se inicia, sobre todo a partir de 1994, un continuo y paulatino descenso global del número de solicitudes presentadas, tendencia que se mantiene en el periodo 2000-2006, con un descenso medio del 5,80%. En este sentido, para el periodo de referencia es destacable que únicamente se producen ligeros incrementos en el número de solicitudes presentadas en el año 2003 y en el 2005, en el que el incremento es más significativo, ya que se cifra en un 1,42%. Este continuo descenso se refleja en todas las Comunidades Autónomas y Direcciones Territoriales del IMERSO, aunque de forma más acusada en la Comunidad Autónoma de Extremadura que registra un descenso medio del 13,41%. Asimismo, en el año 2006 es necesario reseñar el incremento del 48,50% que se registra en Baleares, que contrasta con los descensos que se reflejan en Canarias y Castilla y León.

Según tipo de pensión, se observa que el descenso medio es algo más alto en invalidez que alcanza el 5,90%, destacando que la reducción media que registra la Comunidad Autónoma de Extremadura es menor a la indicada para el total, mientras que el País Vasco y, en mayor proporción, Cantabria son las únicas que ofrecen como resultado un incremento medio en el número de solicitudes presentadas.

- **Resoluciones:** En estrecha relación con el descenso del número de solicitudes presentadas, el de resueltas, igualmente, refleja una continua reducción en una proporción muy similar, ya que de media se cifra en un 5,73%. En su evolución interanual se refleja que en el año 2002 se inicia una fase de menor descenso, que se mantuvo en el año 2003, en el que se llega a registrar un incremento del número de solicitudes resueltas del 2,87%. Sin embargo, dicha tendencia no tuvo una continuidad en el año 2004, ya que en el mismo se produce un descenso del 12,52%, registrando, igualmente una reducción del 2,67% en el año 2006. No obstante,



si bien la evolución descrita de forma global se refleja igualmente en todas las Comunidades Autónomas y Direcciones Territoriales del IMSERSO, cabe destacar en el año 2006, como contraste, por un lado, la disminución del 22,44% que se refleja en Navarra y, por otro, el incremento del 37,96% que se produce en Baleares.

Dicha tendencia se manifiesta en ambos tipos de pensión, aunque cabe destacar que la reducción media del número de resoluciones emitidas en invalidez, que se cifra en el 7,04%, casi duplica a la que se refleja en jubilación. Sin embargo, lo anterior no es válido para el año 2006, en que el número de resoluciones emitidas en jubilación ha sufrido un descenso del 5,50%, frente al 0,05% que se registra en las pensiones de invalidez.

- **Aprobadas:** La evolución en el periodo de referencia del número de resoluciones de reconocimiento del derecho a pensión registra un continuo descenso paralelo al observado en el total de resoluciones, paralelismo que se refleja, igualmente, en el incremento registrado en el año 2003, que se cifra en el 1,44%, si bien en el año 2006 se produce un descenso del 5,69%, circunstancia que se manifiesta en ambos tipos de pensión, si bien es más acusado en jubilación, ya que el número de resoluciones aprobatorias emitidas en el año 2006 se ha reducido en un 8,23%. Si este análisis se efectúa según el órgano gestor competente, destaca que las resoluciones emitidas en el año 2006 en las que se ha reconocido el derecho a pensión por cada uno de ellos registran globalmente descensos, salvo en Ceuta y País Vasco, destacando la reducción del 12,86% experimentada en Extremadura. La tendencia marcada para el año 2006 puede ser trasladada a las pensiones de jubilación, aunque destaca que en Baleares se registra un aumento del 56,13% en el número de resoluciones aprobatorias. Asimismo, en invalidez, la Comunidad Autónoma de Baleares refleja el incremento más destacado, que se cifra en el 46,39%, mientras que el Principado de Asturias registra un descenso del 28,03%.

Si en relación con ello se analizan los coeficientes de reconocimiento, que indican la proporción de resoluciones aprobatorias sobre el total emitidas, se muestra que se mantiene en su conjunto en torno a un 60%, si bien cabe destacar, como extremos para el periodo de referencia, que Ceuta con un coeficiente medio de reconocimiento del 47,32% se configura como el órgano gestor con menor índice de resoluciones aprobatorias, llegando en invalidez a un coeficiente medio del 38,93%, mientras que en jubilación la Comunidad Autónoma de Canarias, con un 50,59%, registra el coeficiente más bajo. Por el contrario, las Comunidades Autónomas de Navarra y La Rioja son las que mayor número de resoluciones aprobatorias emite en relación con el total de resoluciones, en cuanto registra un coeficiente medio para el periodo de referencia en torno al 72%, situación que se mantiene en invalidez, lo que genera que ocupe idéntica posición a la indicada, mientras que en jubilación, Melilla es la que ofrece una mayor proporción de resoluciones aprobatorias, ya que el 75,81% de las resoluciones emitidas en el periodo de referencia han reconocido el derecho a pensión de jubilación.

- **Pendientes:** El número de expedientes que a diciembre del año 2005 se encontraban pendientes de resolución alcanzaba la cifra de 16.702, lo que supone un descenso respecto al año anterior del 11,94%. Si bien el descenso interanual del número de solicitudes pendientes de resolución se configura como una tendencia habitual y constante en la evolución de la gestión de las PNC, que únicamente se vio truncada en el año 2001, con un incremento global del 9,99%, así como en el año 2005, y que se motiva en un ligero aumento de la demanda, que no es absorbida con el número de resoluciones emitidas, que, asimismo, desciende. No obstante, cabe destacar que el descenso global señalado no se refleja en Ceuta y las Comunidades Autónomas de Cataluña, País Vasco, Extremadura y, sobre todo, con incrementos superiores al 30% en Navarra y Madrid. En el polo opuesto, las Comunidades Autónomas de Andalucía y de Castilla y León experimentan un descenso que supera el 30% en el número de solicitudes pendientes de resolución a diciembre de 2006 respecto a las existentes en el mismo mes del año anterior.

### **1.3. Procedencia de las solicitudes presentadas y aprobadas. Traspase SGIM de LISMI y PAS.**

El artículo 18 del Real Decreto 357/1991, de 15 de marzo, determina, en desarrollo de lo establecido en la Disposición Transitoria Sexta del Texto Refundido de la Ley General de la Seguridad Social, que la condición de beneficiario de pensión no contributiva es incompatible con la percepción de los subsidios de garantía de ingresos mínimos y de ayuda por tercera persona de la LISMI y con las pensiones asistenciales de ancianidad y enfermedad, estableciendo para estos supuestos que el interesado deberá ejercitar la correspondiente opción.

En aplicación de esta regulación, en los siete últimos años de gestión de las pensiones no contributivas de la Seguridad Social, 8.710 beneficiarios de las prestaciones LISMI declaradas incompatibles y 17.551 perceptores de pensiones asistenciales han solicitado pensión no contributiva, lo que supone que el 6,45% del total de solicitantes de PNC percibían alguna de estas prestaciones, aunque tengan mayor peso los beneficiarios de pensión asistencial. En cuanto a la participación específica de estos solicitantes sobre el total de reconocimientos de derecho a PNC, destaca que en ambos casos el porcentaje de reconocimientos es muy superior a la media, sobre todo entre los perceptores de pensiones asistenciales, en cuanto que al 96,80% de los solicitantes se les reconoce una pensión no contributiva.

	JUBILACIÓN			INVALIDEZ			TOTAL		
	SOLICITADAS	APROBADAS	%A/S	SOLICITADAS	APROBADAS	%A/S	SOLICITADAS	APROBADAS	%A/S
<b>NUEVAS</b>	216.696	140.701	64,93%	243.327	121.892	50,09%	460.023	262.593	57,08%
<b>LISMI</b>	3.572	3.202	89,64%	5.138	5.197	101,15%	8.710	8.399	96,43%
<b>PAS</b>	10.587	10.382	98,06%	6.964	6.608	94,89%	17.551	16.990	96,80%
<b>INSS</b>	1.397	1.099	78,67%	1.790	1.361	76,03%	3.187	2.460	77,19%
<b>TOTAL</b>	<b>232.252</b>	<b>155.384</b>	<b>66,90%</b>	<b>257.219</b>	<b>135.058</b>	<b>52,51%</b>	<b>489.471</b>	<b>290.442</b>	<b>59,34%</b>

Si se analiza su incidencia según tipo de pensión, se observa que el 58,99% de los solicitantes de PNC que percibían prestaciones LISMI han solicitado invalidez y que durante el periodo de referencia, las resoluciones emitidas han reconocido el derecho a la casi totalidad de los solicitantes, frente al 89,64% de solicitantes de la pensión de jubilación para el periodo de referencia. Las razones que pueden explicar estos resultados se encuentran no sólo en la naturaleza de estas prestaciones, sino también y fundamentalmente, en la dificultad de acceso a la PNC de jubilación por buena parte del colectivo de sus beneficiarios, mujeres mayores de 65 años y que conviven con su cónyuge que es titular de pensión contributiva.

Por el contrario, el 60,32% de los solicitantes procedentes de pensión asistencial se han decantado por la pensión de jubilación, accediendo a este tipo de pensión el 98,06%, mientras que los que optan por percibir una pensión de invalidez se cifra en un 94,89%.

Igualmente, la Disposición Adicional Tercera del citado Real Decreto prevé que cuando una solicitud de pensión de jubilación o invalidez contributiva sea denegada, dicha solicitud sirva de base, previa conformidad del interesado, para el trámite de una pensión no contributiva. Las solicitudes, a las que se les puede atribuir esta procedencia, destacan por su escasa incidencia sobre el total de las mismas, apenas suponen un 0,65%, si bien su proporción de reconocimientos, con el 77,19%, es algo superior a la media aplicable al total de solicitudes.

## 1.4. Causas de denegación

Del total de resoluciones emitidas en estos siete años por los órganos gestores de las Comunidades Autónomas con competencia en la gestión y las Direcciones Territoriales del IMERSO, el 32,08% han denegado el derecho a percibir la pensión no contributiva, al no reunir sus solicitantes alguno de los requisitos exigidos legalmente.

Si se analiza su incidencia según el tipo de pensión, puede afirmarse que el 63,04% de las resoluciones denegatorias han recaído sobre una solicitud de pensión de invalidez. La razón que motiva este mayor peso específico de las pensiones de invalidez se encuentra en que para el reconocimiento de este tipo de pensión, el solicitante debe acreditar no sólo unos requisitos económicos, de edad y residencia, como en jubilación, sino también un grado de minusvalía igual o superior al 65%.

En el cuadro siguiente se muestran aquellas causas más relevantes de denegación en cada tipo de pensión y el peso que éstas tienen sobre el total:

AÑOS	JUBILACIÓN								INVALIDEZ							
	Edad		Rec. Personales		Rec. U.E.C.		P. Incompatible		Rec. Personales		Rec. U.E.C.		Grado/E.Crónica		P. Incompatible	
	Nº	%	Nº	%	Nº	%	Nº	%	Nº	%	Nº	%	Nº	%	Nº	%
2000	596	6,99%	1.098	12,88%	6.272	73,58%	433	5,08%	1.403	7,17%	2.902	14,83%	12.523	64,00%	403	2,06%
2001	465	5,26%	952	10,77%	5.013	56,69%	375	4,24%	1.085	5,99%	2.426	13,39%	10.598	58,48%	392	2,16%
2002	425	5,84%	1.192	16,37%	5.839	80,20%	243	3,34%	1.324	8,83%	2.396	15,98%	10.462	69,77%	412	2,75%
2003	498	6,07%	1.478	18,00%	6.882	83,83%	226	2,75%	1.279	8,47%	2.820	18,68%	9.818	65,03%	379	2,51%
2004	385	3,97%	1.259	12,98%	5.852	60,31%	155	1,60%	1.293	8,75%	2.835	19,19%	8.014	54,24%	429	2,90%
2005	328	3,93%	1.303	15,60%	5.877	70,35%	120	1,44%	1.432	10,97%	2.614	20,03%	7.058	54,08%	542	4,15%
2006	327	4,00%	1.216	14,87%	5.835	71,34%	133	1,63%	1.668	13,58%	2.631	21,43%	7.111	57,91%	386	3,14%
<b>TOTAL</b>	<b>3.024</b>	<b>5,13%</b>	<b>8.498</b>	<b>14,43%</b>	<b>41.570</b>	<b>70,56%</b>	<b>1.685</b>	<b>2,86%</b>	<b>9.484</b>	<b>9,44%</b>	<b>18.624</b>	<b>18,54%</b>	<b>65.584</b>	<b>65,27%</b>	<b>2.943</b>	<b>2,93%</b>

A la vista de estos datos, las principales causas de denegación para cada tipo de pensión, tanto global como anualmente, son las que se detallan a continuación:

- El 71,15% de las solicitudes de pensión no contributiva de jubilación han sido denegadas en base a que los ingresos de la unidad económica de convivencia superan el límite de recursos aplicable, siendo ésta la causa mayoritaria de denegación en todas las Comunidades Autónomas, pero no en las Direcciones Territoriales del IMERSO de Ceuta y de Melilla, en las que la causa de denegación más representativa se corresponde con no acreditar los requisitos de residencia, circunstancia que responde a la peculiaridad de la gestión de este ámbito territorial.

- El 61,85% de las solicitudes de pensión no contributiva de invalidez han sido denegadas por no acreditar el grado de minusvalía o enfermedad crónica requerido, causa mayoritaria en todos los ámbitos territoriales de gestión, si bien cabe destacar su menor participación en las Comunidades Autónomas de Madrid, La Rioja, País Vasco y Navarra, llegando en la última de ellas a no configurarse como la causa de denegación más representativa, ya que el 48,95% de las solicitudes son denegadas en base a que los ingresos de la unidad económica de convivencia superan el límite de recursos aplicable.

## **1.5 Evolución de los indicadores de gestión anual**

La gestión de los expedientes de PNC de jubilación e invalidez desarrollada por los órganos gestores de las Comunidades Autónomas, así como por las Direcciones Territoriales del IMERSO, tiene su reflejo en los distintos indicadores de gestión, obtenidos en base a las variables básicas ya analizadas.

La relación entre expedientes resueltos / presentados **-coeficiente de cobertura-** muestra durante el periodo de referencia unos valores estables que se manifiestan tanto globalmente como en ambos tipos de pensión, decreciendo a ritmo similar a la demanda, destacando que en 2001 se observa un descenso interanual de más de 6 puntos, fruto de un mayor descenso interanual en las resoluciones -el 15,19%- que el de las solicitudes, el 9,39%. En el año 2005 este parámetro registra valores inferiores a los de los años previos, destacando que en este ejercicio la Comunidad Autónoma de Asturias presenta el coeficiente de cobertura más elevado, que tienen su origen en el descenso del número de solicitudes presentadas, con un 8,63%, y el incremento del 4,50% en el número de resoluciones emitidas. Por el contrario, la Comunidad Autónoma de Canarias, con un 67,75%, registra en el año 2005 el coeficiente de cobertura más bajo, coeficiente que es el resultado de un incremento del 30,39% en el número de solicitudes presentadas. El coeficiente de cobertura en el año 2006 refleja valores superiores al 100% en todos los ámbitos territoriales, salvo en las Comunidades Autónomas de Madrid, País Vasco, Navarra y Cataluña que muestran un mayor descenso en el número de resoluciones emitidas que en el solicitudes formuladas. Esta misma situación se pone de manifiesto en Ceuta, si bien su origen se debe a un incremento en el número de solicitudes que no ha podido sufragar el aumento que también se refleja en el número de resoluciones emitidas en el año 2006.

El **coeficiente de reconocimiento** (aprobadas / resueltas) del total de PNC, se mantiene en unos valores constantes en torno al 57-60%, si bien se manifiesta una superioridad porcentual en jubilación, en cuanto que en torno al 65-70% de las resoluciones emitidas en este tipo de pensión han reconocido el derecho. Si se analiza este parámetro en función del ámbito territorial en que se desarrolla la gestión, se observa de forma global, que el 72,54% de las resoluciones emitidas por la Comunidad Autónoma de La Rioja en el periodo de referencia se reconoce el derecho a pensión, alcanzando en el año 2006 un coeficiente de reconocimiento en las pensiones de invalidez de un 84,87%, mientras que en la Ciudad Autónoma de Ceuta las resoluciones aprobatorias únicamente representan el 47,32% respecto al total emitidas en dicho ámbito territorial, porcentaje que viene motivado en su bajo coeficiente en las pensiones de invalidez, que en el año 2006 se cifra en el 45,60%.

	2000	2001	2002	2003	2004	2005	2006
<b><u>Indicadores PNC de Jubilación</u></b>							
Coefficiente de Cobertura	102,90%	97,57%	99,70%	103,72%	101,77%	95,97%	103,55%
Coefficiente de Reconocimiento	70,38%	69,89%	67,36%	64,40%	63,82%	64,55%	62,69%
Coefficiente de gestión (en días)	52	66	70	55	57	69	66
<b><u>Indicadores PNC de Invalidez</u></b>							
Coefficiente de Cobertura	104,86%	97,04%	104,31%	105,55%	102,58%	96,67%	104,17%
Coefficiente de Reconocimiento	51,63%	51,82%	50,09%	50,66%	52,03%	52,52%	51,07%
Coefficiente de gestión (en días)	121	143	143	126	127	139	135
<b><u>Indicadores Total PNC</u></b>							
Coefficiente de Cobertura	103,94%	97,29%	102,11%	104,65%	102,20%	96,33%	103,88%
Coefficiente de Reconocimiento	60,30%	60,22%	58,15%	57,34%	57,58%	58,31%	56,50%
Coefficiente de gestión (en días)	89	108	108	91	94	106	103

Finalmente, el **coeficiente de gestión**, que expresa en días el tiempo medio de tramitación de una solicitud, poniendo en relación la entrada media de expedientes con los que se encuentran en gestión el finalizar el año (pendientes / media anual de la entrada), refleja que dicho tiempo medio en el periodo de referencia puede cifrarse en torno a 100 días. No obstante, el coeficiente de gestión que resulta para los años 2001 y 2002, con 108 días, así como en 2005 y 2006 supera el citado número de días. Esta tendencia de equilibrio que se manifiesta de forma global se refleja de forma similar en ambos tipos de pensión, observándose, no obstante, que el tiempo de tramitación de una solicitud de jubilación es sensiblemente inferior al que se registra en invalidez, al requerir la resolución de estas solicitudes la valoración del grado de discapacidad. De este modo, en el año 2006 la diferencia del tiempo medio de tramitación entre ambos tipos de pensión es de 69 días.

La tendencia perfilada sobre datos totales no tiene un reflejo homogéneo en todos los ámbitos territoriales con competencia en la gestión. De este modo, cabe destacar, como extremos, que en el año 2006 la Comunidad Autónoma de Canarias presenta un coeficiente global de gestión de 277 días, mientras que el de la Comunidad Autónoma de Extremadura es de sólo de 20 días. Según tipo de pensión, en invalidez, muy por encima de los 135 días que resultan de media en todo el territorio español, se sitúan además de la Comunidad Autónoma de Canarias, con 296 días, la Comunidad Valenciana. En jubilación, además del alto coeficiente de gestión que se registra en Canarias, cabe destacar que la Comunidad Autónoma del País Vasco, con 139 días de tiempo medio de tramitación de una solicitud de pensión de jubilación, refleja un tiempo medio superior al que esta misma Comunidad registra en invalidez, lo que supone una excepción, ya que, como se ha indicado en el párrafo anterior, el coeficiente de gestión es mayor en invalidez que en jubilación, tendencia que se mantiene en el resto de los ámbitos territoriales competentes en la gestión.

## 2. RECLAMACIONES PREVIAS Y REVISIONES

Con el fin de disponer de una visión global de la gestión de las pensiones no contributivas, se ha considerado necesario incorporar una breve mención a la tramitación y resolución de las reclamaciones previas y las revisiones de oficio y anual que llevan a cabo los distintos órganos gestores competentes, puesto que éstas, y sobre todo, por su volumen, la revisión anual, tienen incidencia sobre el resto de la gestión.

### 2.1. Reclamaciones previas a la vía de la jurisdicción social

La reclamación previa a la vía de la jurisdicción social, es aquella que puede interponer el interesado contra cualquier resolución de pensiones no contributivas de jubilación e invalidez, si bien los datos que van a ser objeto de análisis se refieren a aquellas reclamaciones formuladas contra resoluciones aprobatorias o denegatorias de la pensión solicitada, señalando, al respecto, que no se dispone de ningún dato de la gestión llevada a cabo en las provincias de Guipúzcoa, para todo el periodo, y de Álava, sólo para el año 2004.

AÑOS	PNC DE JUBILACIÓN				PNC DE INVALIDEZ				TOTAL PNC			
	Presentadas	Resueltas	Estimadas		Presentadas	Resueltas	Estimadas		Presentadas	Resueltas	Estimadas	
	Nº	Nº	Nº	% (1)	Nº	Nº	Nº	% (1)	Nº	Nº	Nº	% (1)
2000	4.237	4.252	2.111	52,06%	8.087	8.320	3.175	38,88%	12.324	12.572	5.286	42,05%
2001	3.902	4.106	1.955	47,61%	7.749	7.879	3.285	41,69%	11.651	11.985	5.240	43,72%
2002	3.676	3.681	1.866	50,69%	6.770	6.769	2.853	42,15%	10.446	10.450	4.719	45,16%
2003	3.946	3.913	1.828	46,72%	6.481	6.591	2.364	35,87%	10.427	10.504	4.192	39,91%
2004	4.797	4.615	1.875	40,63%	6.847	6.645	2.405	36,19%	11.644	11.260	4.280	38,01%
2005	3.938	4.274	1.911	44,71%	5.949	6.154	2.315	37,62%	9.887	10.428	4.226	40,53%
2006	3.618	3.562	1.597	44,83%	5.372	5.450	2.277	41,78%	8.990	9.012	3.874	42,99%
<b>TOTAL</b>	<b>28.114</b>	<b>28.403</b>	<b>13.143</b>	<b>46,27%</b>	<b>47.255</b>	<b>47.808</b>	<b>18.674</b>	<b>39,06%</b>	<b>75.369</b>	<b>76.211</b>	<b>31.817</b>	<b>41,75%</b>

(1) % sobre las reclamaciones resueltas

Durante el periodo 2000-2006 se han interpuesto un total de 75.369 reclamaciones previas a la vía jurisdiccional social contra resoluciones aprobatorias y denegatorias emitidas en trámite inicial de una solicitud de pensión no contributiva, destacando que el 62,70% de las reclamaciones presentadas corresponden a invalidez. Su evolución interanual viene marcada por un paulatino descenso, salvo los incrementos que se producen en 2004 respecto al año anterior. Por otro lado, íntimamente ligado al peso específico en el conjunto de la gestión, las Comunidades Autónomas de Andalucía, Cataluña y Galicia son aquellas que mayor participación tienen sobre el total de reclamaciones presentadas, participación, no obstante, que es ligeramente superior a la que ostentan sobre el total de resoluciones emitidas.

El número de resoluciones emitidas en el periodo de referencia ha ascendido a 76.211, mostrando una evolución interanual análoga a la indicada para las reclamaciones presentadas. Respecto al contenido de dichas resoluciones, cabe destacar que el 58,25% han desestimado las alegaciones formuladas por el interesado, índice de participación ligeramente superior en invalidez, que alcanza el 60,94% sobre el total de resoluciones emitidas.

## 2.2 Revisión Anual<sup>(1)</sup>

El proceso de revisión anual tiene por objeto regularizar el importe de la pensión percibida en el año anterior y establecer la cuantía para el año en curso. Para ello, los pensionistas tienen la obligación de presentar, previo requerimiento, una declaración de los ingresos o rentas computables propios y de las personas que integran la respectiva unidad económica de convivencia, referidos tanto al año inmediatamente anterior, como a los ingresos o rentas previstos para el año en curso.

Este proceso de revisión anual se configura como un procedimiento de control en el que durante el año 2006, el 84,06% de los pensionistas ven confirmado el derecho y la cuantía de la pensión que venían percibiendo, a algo más de un 12% se les modifica la cuantía y un 3,51% ven extinguido su derecho a la pensión. Dicho carácter debe ponerse en relación con la mejora y estabilidad de los procedimientos de reconocimiento inicial y de revisión de oficio y a instancia de parte.

	REVISIÓN 2000		REVISIÓN 2001		REVISIÓN 2002		REVISIÓN 2003		REVISIÓN 2004		REVISIÓN 2005		REVISIÓN 2006	
	Nº	%	Nº	%	Nº	%	Nº	%	Nº	%	Nº	%	Nº	%
SIN MODIFICACIÓN CUANTÍA	356.119	87,53%	321.225	87,67%	331.474	88,83%	322.102	88,31%	304.935	87,21%	261.146	86,57%	272.432	84,06%
CON MODIFICACIÓN CUANTÍA	38.991	9,58%	35.324	9,64%	29.640	7,94%	28.987	7,95%	30.134	8,62%	29.598	9,81%	40.279	12,43%
EXTINCIÓN DEL DERECHO	11.765	2,89%	9.863	2,69%	12.043	3,23%	13.634	3,74%	14.584	4,17%	10.922	3,62%	11.367	3,51%
<b>TOTAL EFECTUADAS</b>	<b>406.875</b>	<b>100,00%</b>	<b>366.412</b>	<b>100,00%</b>	<b>373.157</b>	<b>100,00%</b>	<b>364.723</b>	<b>100,00%</b>	<b>349.653</b>	<b>100,00%</b>	<b>301.666</b>	<b>100,00%</b>	<b>324.078</b>	<b>100,00%</b>

Si bien las extinciones del derecho tienen una escasa incidencia porcentual dentro de este proceso de revisión anual, se considera de utilidad reseñar las causas que las motivan, así como su evolución.

	REVISIÓN 2000		REVISIÓN 2001		REVISIÓN 2002		REVISIÓN 2003		REVISIÓN 2004		REVISIÓN 2005		REVISIÓN 2006	
	Nº	%	Nº	%	Nº	%	Nº	%	Nº	%	Nº	%	Nº	%
RECURSOS U.E.C.	5.031	42,76%	2.478	25,12%	4.717	39,17%	5.036	36,94%	5.374	36,85%	4.976	45,56%	5.653	49,73%
RECURSOS PERSONALES	1.431	12,16%	3.014	30,56%	3.552	29,49%	2.000	14,67%	2.322	15,92%	2.204	20,18%	1.948	17,14%
FALLECIMIENTO	2.790	23,71%	1.840	18,66%	1.912	15,88%	5.615	41,18%	4.983	34,17%	2.303	21,09%	2.038	17,93%
RESIDENCIA LEGAL	110	0,93%	33	0,33%	334	2,77%	28	0,21%	431	2,96%	417	3,82%	363	3,19%
OTRAS CAUSAS	2.403	20,42%	2.498	25,33%	1.528	12,69%	955	7,00%	1.474	10,11%	1.022	9,36%	1.365	12,01%
<b>TOTAL CAUSAS</b>	<b>11.765</b>	<b>100,00%</b>	<b>9.863</b>	<b>100,00%</b>	<b>12.043</b>	<b>100,00%</b>	<b>13.634</b>	<b>100,00%</b>	<b>14.584</b>	<b>100,00%</b>	<b>10.922</b>	<b>100,00%</b>	<b>11.367</b>	<b>100,00%</b>

<sup>(1)</sup> Para una información más detallada ver publicación anual del Área de Prestaciones Económicas sobre PNCs: Revisión Anual y Revisiones de Oficio e Instancia de Parte.

Del análisis de las mismas, puede afirmarse que en torno a un 50-60% de las extinciones en el proceso de revisión anual se fundamentan en razones de índole económica, observándose que, entre éstas, salvo en el año 2001, el hecho de que los ingresos de la unidad económica de convivencia del pensionista (UEC) superen el nivel de recursos aplicable es la principal causa de extinción. Por otro lado, destaca el peso de las extinciones motivadas en el fallecimiento del titular de la pensión en los años 2003 y 2004, al ser muy superior al que registra en los ejercicios objeto de análisis.

### 2.3 Revisiones de Oficio e Instancia de parte <sup>(1)</sup>

El artículo 25.1 del Real Decreto 357/1991 establece que las pensiones reconocidas podrán ser revisadas de oficio por el órgano gestor o a solicitud del interesado o de su representante, cuando se produzca variación de las circunstancias tenidas en cuenta para el reconocimiento.

Durante el periodo 2000-2006 se han efectuado 545.104 revisiones, de las que el 55,39% se han efectuado en pensiones de invalidez. La evolución interanual de las revisiones efectuadas manifiesta una tendencia ascendente, salvo en el año 2001.

Del total de revisiones efectuadas el 44% ha dado lugar a la extinción del derecho a la pensión, lo que explica, como ya se ha indicado, el escaso peso específico de las extinciones dentro del proceso general de revisión anual. Si se analiza la participación de las extinciones según tipo de pensión, se obtiene como resultado que el peso específico de las extinciones es superior en las pensiones de jubilación, en las que el 55,17% de las revisiones efectuadas han supuesto la pérdida del derecho, mientras que en invalidez sólo suponen el 35,01% sobre el total de revisiones realizadas en este tipo de pensión.

<b>CAUSAS DE EXTINCIÓN TOTAL PNCs</b>		
<b>REVISIONES DE OFICIO E INSTANCIA DE PARTE 2000-2006</b>		
FALLECIMIENTO	92.267	38,47%
RECURSOS PERSONALES	68.838	28,70%
RECURSOS U.E.C.	32.983	13,75%
GRADO	6.831	2,85%
RESIDENCIA LEGAL	1.296	0,54%
OTRAS	37.628	15,69%
<b>TOTAL CAUSAS</b>	<b>239.843</b>	<b>100,00%</b>

Respecto a las causas de extinción, el 38,47% de las bajas se han producido por el fallecimiento del beneficiario, si bien en jubilación su participación se eleva hasta el 44,68%. No obstante, al igual que en la revisión anual, el incumplimiento del requisito de carencia de rentas suficientes se configura como la causa predominante de extinción, si bien, al contrario de lo que ocurre en dichas revisiones anuales, de las dos causas que determinan este incumplimiento, la de disponer de rentas personales suficientes motivan el 28,70% de las extinciones en estos procedimientos de revisión.

<sup>(1)</sup> Para una información más detallada ver publicación anual del Área de Prestaciones Económicas sobre PNCs: Revisión Anual y Revisiones de Oficio e Instancia de Parte.



## II PRESTACIONES SOCIALES Y ECONÓMICAS DE LA LISMI

La Ley 13/1982, de 7 de abril, estableció un sistema especial de prestaciones sociales y económicas para aquellas personas con discapacidad que, por no desarrollar una actividad laboral, no estuvieran incluidos en el campo de aplicación de la Seguridad Social, y que está regulado en el Real Decreto 383/1984 de 1 de febrero. A partir de la entrada en vigor de dicho Real Decreto se inicia la tramitación de las prestaciones siguientes:

- ✓ Subsidio de garantía de ingresos mínimos (SGIM)
- ✓ Subsidio por ayuda de tercera persona (SATP)
- ✓ Subsidio de movilidad y compensación por gastos de transporte (SMGT)
- ✓ Asistencia sanitaria y prestación farmacéutica (ASPF)

De estas prestaciones, las tres primeras se configuran como prestación económica de pago mensual, mientras la última tiene por objeto la prestación de los servicios necesarios para conservar y restablecer la salud de sus beneficiarios.

La entrada en vigor de la Ley 26/1990, de 20 de diciembre, que estableció en la Seguridad Social prestaciones no contributivas, tiene una gran incidencia en la gestión de las prestaciones sociales y económicas de la LISMI, en cuanto que su Disposición Adicional Novena establece la supresión de los subsidios de garantía de ingresos mínimos y por ayuda de tercera persona, que hasta ese momento aglutinaban la mayor parte de la gestión. Por ello, la gestión en trámite inicial en el periodo elegido de 2000 a 2006 se limita al subsidio de movilidad y compensación por gastos de transporte y la asistencia sanitaria y prestación farmacéutica, que dentro del conjunto del sistema de estas prestaciones habían sido siempre minoritarias, si bien los procesos de revisión vienen referidos al conjunto de las prestaciones.

Por último, destacar que las actuaciones de coordinación y asistencia técnica señaladas respecto a las pensiones no contributivas se han aplicado igualmente en el ámbito de la gestión de estas prestaciones.

## 1. GESTIÓN DE SOLICITUDES

Como ya se ha indicado, la supresión de los subsidios de garantía de ingresos mínimos y por ayuda de tercera persona, a partir de la entrada en vigor de la Ley 26/1990, tiene un claro reflejo en los datos de gestión durante el periodo 2000-2006, ya que en este periodo la gestión se limita a las solicitudes de las dos prestaciones vigentes.

De este modo, se ha considerado de interés estructurar este informe en función de los distintos elementos que se tienen en cuenta para conocer la evolución de la gestión y tramitación de cada una de las prestaciones: solicitadas y resueltas, distinguiendo si han sido aprobadas o denegadas, y pendientes.

### 1.1. Evolución interanual de las prestaciones solicitadas

	2000		2001		2002		2003		2004		2005		2006	
	Nº	∇%	Nº	∇%	Nº	∇%	Nº	∇%	Nº	∇%	Nº	∇%	Nº	∇%
SMGT	529	-3,82%	448	-15,31%	436	-2,68%	417	-4,36%	483	15,83%	546	13,04%	279	-48,90%
ASPF	338	-25,55%	341	0,89%	278	-18,48%	263	-5,40%	246	-6,46%	280	13,82%	280	0,00%
<b>TOTAL</b>	<b>867</b>	<b>-13,65%</b>	<b>789</b>	<b>-9,00%</b>	<b>714</b>	<b>-9,51%</b>	<b>680</b>	<b>-4,76%</b>	<b>729</b>	<b>7,21%</b>	<b>826</b>	<b>13,31%</b>	<b>559</b>	<b>-32,32%</b>

La evolución de las prestaciones solicitadas se caracteriza por el continuo descenso en su número, si bien en los años 2004 y 2005 se produce un aumento en la demanda. No obstante, cabe destacar que el año 2006 se refleja un descenso global del número de solicitudes presentadas, que se cifra en el 32,32%, que se motiva exclusivamente en el que se produce en el subsidio de movilidad y compensación por gastos de transporte.

Las razones que pueden explicar la tendencia descendente se pueden encontrar en la especificidad del subsidio de movilidad y compensación por gastos de transporte, ya que va dirigido a aquellas personas con discapacidad que tengan graves dificultades para el uso de los transportes colectivos. Respecto a los motivos que expliquen la disminución del número de solicitudes de la prestación de la asistencia sanitaria y prestación farmacéutica deben buscarse, por un lado, en la ampliación del ámbito de aplicación personal de la asistencia sanitaria de la Seguridad Social, a través del Real Decreto Ley 1088/1989 de 8 de septiembre, que extiende el derecho a esta prestación a las personas sin recursos económicos suficientes y, por otro, en el establecimiento de las pensiones no contributivas de la Seguridad Social, ya que su reconocimiento lleva aparejado el acceso a la asistencia sanitaria como derecho derivado.

## 1.2. Evolución interanual de las prestaciones resueltas: aprobadas y denegadas

	2000		2001		2002		2003		2004		2005		2006	
	Nº	%	Nº	%	Nº	%	Nº	%	Nº	%	Nº	%	Nº	%
<b>SMGT</b>														
Resueltas	550	100,00%	471	100,00%	452	100,00%	424	100,00%	378	100,00%	665	100,00%	279	100,00%
Aprobadas	204	37,09%	184	39,07%	167	36,95%	167	39,39%	141	37,30%	121	18,20%	91	32,62%
Denegadas	346	62,91%	287	60,93%	285	63,05%	257	60,61%	237	62,70%	544	81,80%	188	67,38%
<b>ASPF</b>														
Resueltas	356	100,00%	355	100,00%	289	100,00%	265	100,00%	247	100,00%	253	100,00%	307	100,00%
Aprobadas	180	50,56%	137	38,59%	151	52,25%	127	47,92%	119	48,18%	115	45,45%	156	50,81%
Denegadas	176	49,44%	218	61,41%	138	47,75%	138	52,08%	128	51,82%	138	54,55%	151	49,19%
<b>TOTAL</b>														
Resueltas	906	100,00%	826	100,00%	741	100,00%	689	100,00%	625	100,00%	918	100,00%	586	100,00%
Aprobadas	384	42,38%	321	38,86%	318	42,91%	294	42,67%	260	41,60%	236	25,71%	247	42,15%
Denegadas	522	57,62%	505	61,14%	423	57,09%	395	57,33%	365	58,40%	682	74,29%	339	57,85%

La tendencia señalada en las prestaciones solicitadas tiene su reflejo lógico en el número de resoluciones emitidas, destacando que en el año 2006 se produce un descenso global del 41,50% respecto al año anterior, que se motiva en la disminución del número de resoluciones emitidas en el subsidio de movilidad y compensación por gastos de transporte.

Por otro lado, respecto a las prestaciones vigentes cabe señalar que el coeficiente de reconocimiento para el subsidio de movilidad y compensación por gastos de transporte se sitúa en el 34,37% de media, mientras que en la asistencia sanitaria y prestación farmacéutica se eleva hasta el 47,68%. La mayor proporción de reconocimientos en esta última prestación puede explicarse en la no exigencia de un requisito de ingresos para causar el derecho a la misma.

## 1.3. Evolución interanual de las prestaciones pendientes

La evolución de las prestaciones pendientes manifiesta igualmente un continuo descenso, a un ritmo interanual medio del 19%, siendo esta tendencia más acusada en la asistencia sanitaria y prestación farmacéutica, circunstancia que debe ponerse en relación con lo indicado respecto al número de solicitudes presentadas en este periodo y su mayor cobertura dentro del ámbito de la Seguridad Social.

	2000		2001		2002		2003		2004		2005		2006	
	Nº	∇%	Nº	∇%	Nº	∇%	Nº	∇%	Nº	∇%	Nº	∇%	Nº	∇%
SMGT	132	-13,73%	109	-17,42%	93	-14,68%	86	-7,53%	191	122,09%	72	-62,30%	72	0,00%
ASPF	71	-20,22%	57	-19,72%	46	-19,30%	44	-4,35%	43	-2,27%	70	62,79%	43	-38,57%
<b>TOTAL</b>	<b>203</b>	<b>-16,12%</b>	<b>166</b>	<b>-18,23%</b>	<b>139</b>	<b>-16,27%</b>	<b>130</b>	<b>-6,47%</b>	<b>234</b>	<b>80,00%</b>	<b>142</b>	<b>-39,32%</b>	<b>115</b>	<b>-19,01%</b>

No obstante, se observa, como excepción, que el número de solicitudes pendientes de resolución a diciembre de 2004 experimenta un incremento global del 80%. Dicho aumento tiene su origen en el que se registra, del 122,09%, en el subsidio de movilidad y compensación por gastos de transporte, que es el resultado de la acción combinada del incremento en el número de solicitudes presentadas y en el descenso de resoluciones emitidas para esta prestación en dicho ejercicio. Asimismo, si bien de forma global en el año 2006 se produce un descenso del número de solicitudes pendientes del 19,01%, cabe destacar que el mismo tiene su origen exclusivo en el que se produce en la prestación de asistencia sanitaria y prestación farmacéutica, que se cifra en el 38,57%.

## 2. REVISIONES<sup>(1)</sup>

Con el fin de disponer de una visión global de la gestión de las prestaciones LISMI, se ha considerado necesario incorporar una breve mención a la tramitación y resolución de las revisiones de oficio y anual que llevan a cabo los distintos órganos gestores competentes, puesto que, por un lado éstas afectan al conjunto de las prestaciones que estableció la Ley 13/1982, y, por otro, dado el carácter residual de estas prestaciones, los procesos de revisión son los que en mayor medida caracterizan la gestión de este sistema de prestaciones. No obstante, debe tenerse en cuenta que sobre las revisiones de oficio o a instancia de parte sólo se dispone de información a partir del año 2004.

### 2.2 Revisión Anual

La revisión anual tiene por objeto acreditar que los beneficiarios siguen reuniendo los requisitos exigidos en su día para el reconocimiento de la prestación correspondiente, ello sin perjuicio de la revisión de oficio que el órgano competente pueda efectuar, cuando se conozca alguna circunstancia que dé lugar a modificación, suspensión o extinción del derecho, o de la revisión a instancia del interesado cuando éste comunique modificaciones en su situación que puedan afectar al derecho o a la cuantía de la prestación o prestaciones que tenga reconocida.

<sup>(1)</sup> Para una información más detallada ver publicación anual del Área de Prestaciones Económicas sobre PNCs: Revisión Anual y Revisiones de Oficio e Instancia de Parte.

Este proceso de revisión anual se configura como un procedimiento de control en el que durante el periodo de referencia los beneficiarios ven confirmado el derecho y la cuantía de la prestación que venían percibiendo. De este modo, en el año 2006, el proceso de revisión anual no implica variación alguna para el 93,30% de los beneficiarios y sólo un 6,43% ven extinguido su derecho. Dicho carácter debe ponerse en relación con la mejora y estabilidad de los procedimientos de reconocimiento inicial y de revisión de oficio y a instancia de parte.

	REVISIÓN 2000		REVISIÓN 2001		REVISIÓN 2002		REVISIÓN 2003		REVISIÓN 2004		REVISIÓN 2005		REVISIÓN 2006	
	Nº	%	Nº	%	Nº	%	Nº	%	Nº	%	Nº	%	Nº	%
<b>SIN VARIACIÓN DE CUANTÍA</b>	79.714	95,10%	78.079	90,78%	69.366	93,53%	47.984	88,70%	50.261	90,71%	45.462	92,98%	37.113	93,30%
<b>CON VARIACIÓN DE CUANTÍA</b>	307	0,37%	228	0,27%	190	0,26%	117	0,22%	99	0,18%	95	0,19%	85	0,21%
<b>SUSPENSIÓN DCHO. SGIM</b>	-		-		35		46	0,09%	42	0,08%	153	0,31%	22	0,06%
<b>EXTINCIÓN DEL DERECHO</b>	3.800	4,53%	7.701	8,95%	4.570	6,16%	5.951	11,00%	5.008	9,04%	3.184	6,51%	2.559	6,43%
<b>TOTAL EFECTUADAS</b>	<b>83.821</b>	<b>100,00%</b>	<b>86.008</b>	<b>100,00%</b>	<b>74.161</b>	<b>100,00%</b>	<b>54.098</b>	<b>100,00%</b>	<b>55.410</b>	<b>100,00%</b>	<b>48.894</b>	<b>100,00%</b>	<b>39.779</b>	<b>100,00%</b>

Si bien las extinciones del derecho tienen una escasa incidencia porcentual dentro de este proceso de revisión anual, se considera de utilidad reseñar las causas que han motivado la extinción de las distintas prestaciones, así como su evolución.

	REVISIÓN 2000		REVISIÓN 2001		REVISIÓN 2002		REVISIÓN 2003		REVISIÓN 2004		REVISIÓN 2005		REVISIÓN 2006	
	Nº	%	Nº	%	Nº	%	Nº	%	Nº	%	Nº	%	Nº	%
<b>FALLECIMIENTO</b>	1.754	37,44%	3.668	43,57%	2.091	34,39%	1.836	27,83%	1.272	23,53%	1.644	41,86%	1.252	44,37%
<b>RECURSOS PROPIOS</b>	425	9,07%	387	4,60%	1.056	17,37%	248	3,76%	198	3,66%	551	14,03%	462	16,37%
<b>RECURSOS FAMILIARES</b>	309	6,60%	176	2,09%	141	2,32%	124	1,88%	81	1,50%	77	1,96%	69	2,45%
<b>PRESTACIÓN INCOMPATIBLE</b>	1.877	40,06%	3.838	45,59%	2.611	42,94%	4.180	63,36%	3.081	56,98%	1.104	28,11%	879	31,15%
<b>ALTA EN S.S.</b>	99	2,11%	82	0,97%	51	0,84%	86	1,30%	657	12,15%	264	6,72%	61	2,16%
<b>OTRAS CAUSAS</b>	221	4,72%	267	3,17%	131	2,15%	123	1,86%	118	2,18%	287	7,31%	99	3,51%
<b>TOTAL CAUSAS</b>	<b>4.685</b>	<b>100,00%</b>	<b>8.418</b>	<b>100,00%</b>	<b>6.081</b>	<b>100,00%</b>	<b>6.597</b>	<b>100,00%</b>	<b>5.407</b>	<b>100,00%</b>	<b>3.927</b>	<b>100,00%</b>	<b>2.822</b>	<b>100,00%</b>

Del análisis de las mismas, puede afirmarse que la pérdida del derecho a las prestaciones se ha motivado fundamentalmente por dos motivos, el fallecimiento del titular y que a éste se le haya reconocido una prestación de análoga naturaleza y superior cuantía. Dicho predominio es el reflejo del perfil tipo del beneficiario de este sistema de prestaciones, que es una mujer casada mayor de 65 años.

## 2.3 Revisiones de Oficio e Instancia de parte

El artículo 31.1 del Real Decreto 383/1984 establece que el derecho a las prestaciones reconocidas podrá ser revisado, de oficio por el órgano gestor o a solicitud del interesado o su representante, cuando se produzca variación de cualquier circunstancia susceptible de modificar el derecho a la prestación.

Durante el año 2006 se han emitido 7.399 resoluciones en procesos de revisión. El efecto más destacado de las resoluciones emitidas ha sido la extinción del derecho a las prestaciones, ya que representan al 89,31% del total de resoluciones dictadas en estos procesos de revisión.

Si bien globalmente, la segunda causa de extinción del derecho mayoritaria, tal como se refleja en el cuadro siguiente, es la del fallecimiento del beneficiario, la misma es mayoritaria en cada una de las prestaciones, salvo en el subsidio de garantía de ingresos mínimos. En este sentido, cabe destacar que el 51,11% de los subsidios de garantía de ingresos mínimos se ha extinguido el derecho o modificado su cuantía al ser su beneficiario titular de prestación de análoga naturaleza y finalidad. Como se ha señalado en el apartado anterior, ambas causas se configuraban, igualmente, como las más representativas en el proceso de revisión anual.

<b>CAUSAS DE EXTINCIÓN PRESTACIONES LISMI</b>		
<b>REVISIONES DE OFICIO E INSTANCIA DE PARTE 2006</b>		
FALLECIMIENTO	2.677	40,08%
RECURSOS PROPIOS	743	11,12%
RECURSOS FAMILIARES	61	0,91%
PRESTACIÓN INCOMPATIBLE	2.923	43,76%
ALTA EN S.S.	164	2,46%
OTRAS	111	1,66%
<b>TOTAL CAUSAS</b>	<b>6.679</b>	<b>100,00%</b>

★★★★★★

# A N E X O S

## PNC DE JUBILACIÓN: EVOLUCIÓN Y DISTRIBUCIÓN TERRITORIAL DE LA GESTIÓN



## R.D.L. 1/1994, DE 20 DE JUNIO; T. REF. LGSS PNCs DE LA SEGURIDAD SOCIAL

## JUBILACIÓN

		Entrada	Resueltas	% R./E.	Aprobadas	% A./R.	No Aprob.	Pendientes
G E S T I O N	2000	39.352	40.493	102,90%	28.499	70,38%	11.994	5.634
	2001	35.344	34.484	97,57%	24.102	69,89%	10.382	6.494
	2002	33.910	33.807	99,70%	22.771	67,36%	11.036	6.597
	2003	34.939	36.240	103,72%	23.340	64,40%	12.900	5.296
	2004	30.143	30.677	101,77%	19.579	63,82%	11.098	4.762
	2005	31.221	29.964	95,97%	19.342	64,55%	10.622	6.019
M E N S U A L E S *	2000	3.279	3.374		2.375		1.000	5.634
	2001	2.945	2.874		2.009		865	6.494
	2002	2.826	2.817		1.898		920	6.597
	2003	2.912	3.020		1.945		1.075	5.296
	2004	2.512	2.556		1.632		925	4.762
	2005	2.602	2.497		1.612		885	6.019
2006								
I	2.015	1.914	94,99%	1.138	59,46%	776	6.120	
II	3.031	2.855	94,19%	1.809	63,36%	1.046	6.296	
III	3.051	3.439	112,72%	1.943	56,50%	1.496	5.908	
IV	2.318	2.546	109,84%	1.664	65,36%	882	5.680	
V	2.665	2.689	100,90%	1.735	64,52%	954	5.656	
VI	2.533	2.525	99,68%	1.697	67,21%	828	5.664	
VII	2.131	1.969	92,40%	1.345	68,31%	624	5.826	
VIII	1.901	1.611	84,74%	1.075	66,73%	536	6.116	
IX	1.730	2.131	123,18%	1.275	59,83%	856	5.715	
X	2.141	2.299	107,38%	1.451	63,11%	848	5.557	
XI	2.255	2.594	115,03%	1.525	58,79%	1.069	5.218	
XII	1.572	1.743	110,88%	1.094	62,77%	649	5.047	
2006		27.343	28.315	103,55%	17.751	62,69%	10.564	5.047

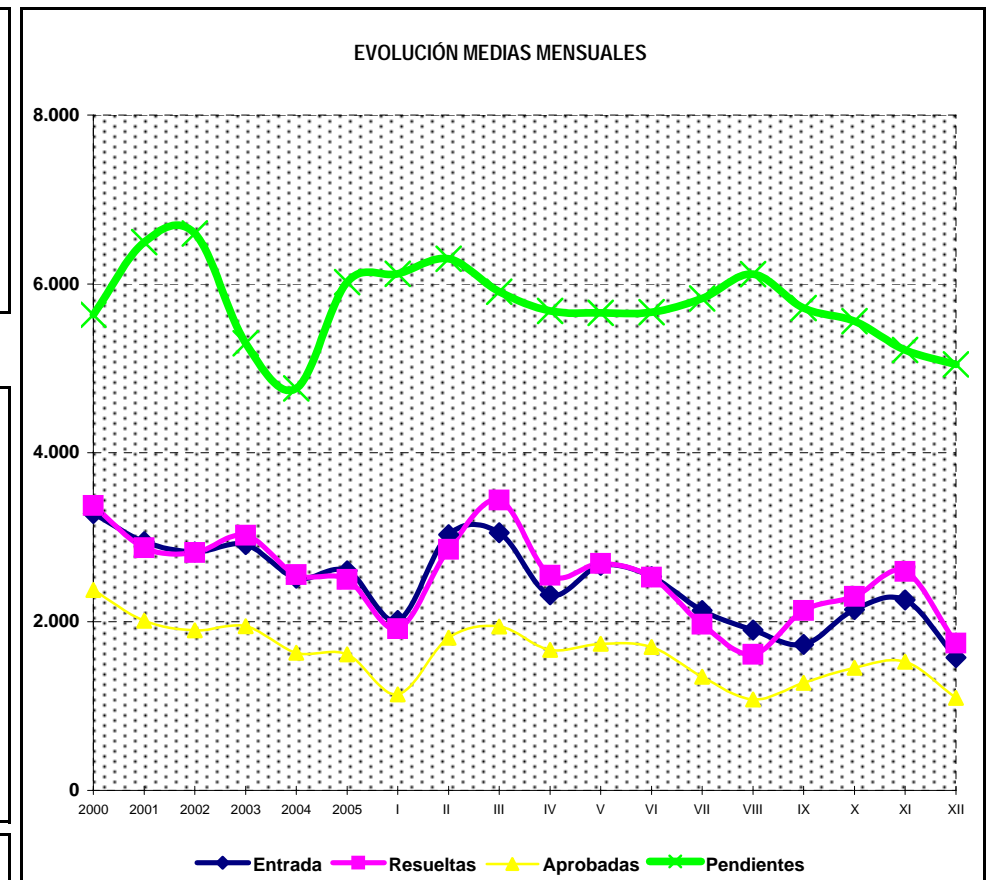
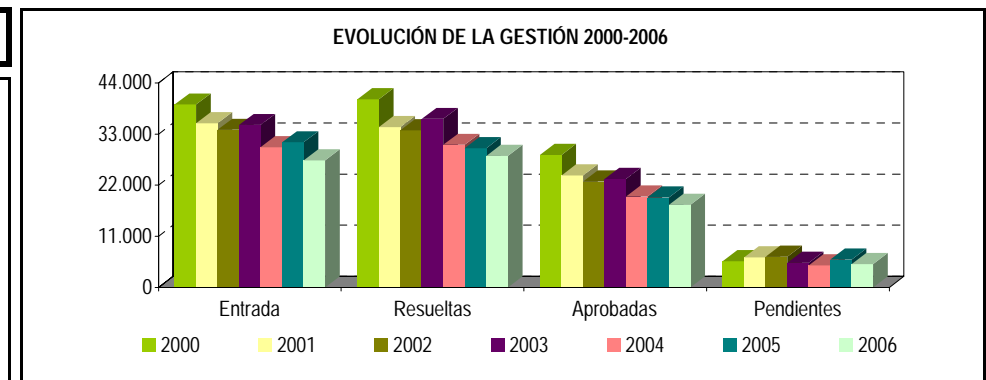

\* Pendientes reales

**PENSIÓN NO CONTRIBUTIVA DE JUBILACIÓN**

**EVOLUCIÓN INTERANUAL DE LAS SOLICITUDES PRESENTADAS**

CC.AA. PROVINCIAS	2000		2001		2002		2003		2004		2005		2006	
	nº	% (1)	nº	% (1)	nº	% (1)	nº	% (1)	nº	% (1)	nº	% (1)	nº	% (1)
<b>ANDALUCÍA</b>	<b>8.490</b>	<b>21,57%</b>	<b>7.966</b>	<b>22,54%</b>	<b>7.223</b>	<b>21,30%</b>	<b>7.724</b>	<b>22,11%</b>	<b>6.835</b>	<b>22,68%</b>	<b>6.563</b>	<b>21,02%</b>	<b>6.090</b>	<b>22,27%</b>
ALMERÍA	544	1,38%	441	1,25%	388	1,14%	534	1,53%	426	1,41%	485	1,55%	397	1,45%
CÁDIZ	1.206	3,06%	1.167	3,30%	1.071	3,16%	1.093	3,13%	1.021	3,39%	1.065	3,41%	1.223	4,47%
CÓRDOBA	877	2,23%	788	2,23%	726	2,14%	791	2,26%	714	2,37%	798	2,56%	500	1,83%
GRANADA	958	2,43%	731	2,07%	691	2,04%	747	2,14%	625	2,07%	537	1,72%	466	1,70%
HUELVA	593	1,51%	593	1,68%	484	1,43%	496	1,42%	480	1,59%	434	1,39%	389	1,42%
JAÉN	890	2,26%	835	2,36%	762	2,25%	854	2,44%	632	2,10%	651	2,09%	476	1,74%
MÁLAGA	1.511	3,84%	1.660	4,70%	1.314	3,87%	1.402	4,01%	1.245	4,13%	1.092	3,50%	1.220	4,46%
SEVILLA	1.911	4,86%	1.751	4,95%	1.787	5,27%	1.807	5,17%	1.692	5,61%	1.501	4,81%	1.419	5,19%
<b>ARAGÓN</b>	<b>1.139</b>	<b>2,89%</b>	<b>995</b>	<b>2,82%</b>	<b>960</b>	<b>2,83%</b>	<b>938</b>	<b>2,68%</b>	<b>853</b>	<b>2,83%</b>	<b>851</b>	<b>2,73%</b>	<b>734</b>	<b>2,68%</b>
HUESCA	311	0,79%	264	0,75%	241	0,71%	195	0,56%	193	0,64%	201	0,64%	148	0,54%
TERUEL	116	0,29%	124	0,35%	110	0,32%	102	0,29%	66	0,22%	68	0,22%	68	0,25%
ZARAGOZA	712	1,81%	607	1,72%	609	1,80%	641	1,83%	594	1,97%	582	1,86%	518	1,89%
<b>ASTURIAS</b>	<b>915</b>	<b>2,33%</b>	<b>728</b>	<b>2,06%</b>	<b>796</b>	<b>2,35%</b>	<b>735</b>	<b>2,10%</b>	<b>609</b>	<b>2,02%</b>	<b>545</b>	<b>1,75%</b>	<b>583</b>	<b>2,13%</b>
<b>ILLES BALEARS</b>	<b>665</b>	<b>1,69%</b>	<b>508</b>	<b>1,44%</b>	<b>528</b>	<b>1,56%</b>	<b>597</b>	<b>1,71%</b>	<b>329</b>	<b>1,09%</b>	<b>231</b>	<b>0,74%</b>	<b>351</b>	<b>1,28%</b>
<b>CANARIAS</b>	<b>2.655</b>	<b>6,75%</b>	<b>2.741</b>	<b>7,76%</b>	<b>2.623</b>	<b>7,74%</b>	<b>2.605</b>	<b>7,46%</b>	<b>2.338</b>	<b>7,76%</b>	<b>2.870</b>	<b>9,19%</b>	<b>1.843</b>	<b>6,74%</b>
LAS PALMAS	1.030	2,62%	1.098	3,11%	1.134	3,34%	1.188	3,40%	918	3,05%	1.027	3,29%	857	3,13%
S.C. TENERIFE	1.625	4,13%	1.643	4,65%	1.489	4,39%	1.417	4,06%	1.420	4,71%	1.843	5,90%	986	3,61%
<b>CANTABRIA</b>	<b>482</b>	<b>1,22%</b>	<b>431</b>	<b>1,22%</b>	<b>416</b>	<b>1,23%</b>	<b>399</b>	<b>1,14%</b>	<b>391</b>	<b>1,30%</b>	<b>315</b>	<b>1,01%</b>	<b>400</b>	<b>1,46%</b>
<b>CASTILLA Y LEÓN</b>	<b>2.473</b>	<b>6,28%</b>	<b>1.887</b>	<b>5,34%</b>	<b>1.874</b>	<b>5,53%</b>	<b>1.854</b>	<b>5,31%</b>	<b>1.512</b>	<b>5,02%</b>	<b>1.969</b>	<b>6,31%</b>	<b>1.501</b>	<b>5,49%</b>
ÁVILA	220	0,56%	232	0,66%	164	0,48%	163	0,47%	113	0,37%	187	0,60%	97	0,35%
BURGOS	224	0,57%	178	0,50%	179	0,53%	188	0,54%	162	0,54%	187	0,60%	149	0,54%
LEÓN	502	1,28%	341	0,96%	304	0,90%	340	0,97%	253	0,84%	354	1,13%	228	0,83%
PALENCIA	125	0,32%	99	0,28%	129	0,38%	105	0,30%	106	0,35%	140	0,45%	97	0,35%
SALAMANCA	527	1,34%	444	1,26%	438	1,29%	445	1,27%	327	1,08%	430	1,38%	349	1,28%
SEGOVIA	111	0,28%	70	0,20%	55	0,16%	56	0,16%	80	0,27%	81	0,26%	54	0,20%
SORIA	75	0,19%	55	0,16%	53	0,16%	45	0,13%	38	0,13%	61	0,20%	39	0,14%
VALLADOLID	401	1,02%	259	0,73%	333	0,98%	288	0,82%	255	0,85%	339	1,09%	303	1,11%
ZAMORA	288	0,73%	209	0,59%	219	0,65%	224	0,64%	178	0,59%	208	0,67%	185	0,68%
<b>CASTILLA-LA MANCHA</b>	<b>2.296</b>	<b>5,83%</b>	<b>1.937</b>	<b>5,48%</b>	<b>2.005</b>	<b>5,91%</b>	<b>1.936</b>	<b>5,54%</b>	<b>1.550</b>	<b>5,14%</b>	<b>1.612</b>	<b>5,16%</b>	<b>1.313</b>	<b>4,80%</b>
ALBACETE	394	1,00%	398	1,13%	477	1,41%	424	1,21%	313	1,04%	328	1,05%	296	1,08%
CIUDAD REAL	857	2,18%	626	1,77%	575	1,70%	590	1,69%	472	1,57%	491	1,57%	306	1,12%
CUENCA	306	0,78%	262	0,74%	281	0,83%	263	0,75%	229	0,76%	222	0,71%	218	0,80%
GUADALAJARA	85	0,22%	82	0,23%	87	0,26%	81	0,23%	72	0,24%	60	0,19%	58	0,21%
TOLEDO	654	1,66%	569	1,61%	585	1,73%	578	1,65%	464	1,54%	511	1,64%	435	1,59%

CC.AA. PROVINCIAS	2000		2001		2002		2003		2004		2005		2006	
	nº	% (1)	nº	% (1)	nº	% (1)	nº	% (1)	nº	% (1)	nº	% (1)	nº	% (1)
<b>CATALUNYA</b>	<b>4.265</b>	<b>10,84%</b>	<b>3.970</b>	<b>11,23%</b>	<b>4.053</b>	<b>11,95%</b>	<b>4.240</b>	<b>12,14%</b>	<b>3.537</b>	<b>11,73%</b>	<b>3.784</b>	<b>12,12%</b>	<b>3.788</b>	<b>13,85%</b>
BARCELONA	3.077	7,82%	2.878	8,14%	2.991	8,82%	3.090	8,84%	2.636	8,74%	2.822	9,04%	2.764	10,11%
GIRONA	324	0,82%	275	0,78%	256	0,75%	278	0,80%	239	0,79%	251	0,80%	278	1,02%
LLEIDA	354	0,90%	347	0,98%	289	0,85%	348	1,00%	241	0,80%	238	0,76%	298	1,09%
TARRAGONA	510	1,30%	470	1,33%	517	1,52%	524	1,50%	421	1,40%	473	1,52%	448	1,64%
<b>C. VALENCIANA</b>	<b>4.025</b>	<b>10,23%</b>	<b>3.628</b>	<b>10,26%</b>	<b>3.637</b>	<b>10,73%</b>	<b>4.071</b>	<b>11,65%</b>	<b>3.639</b>	<b>12,07%</b>	<b>3.808</b>	<b>12,20%</b>	<b>2.937</b>	<b>10,74%</b>
ALICANTE	1.561	3,97%	1.212	3,43%	1.215	3,58%	1.358	3,89%	1.157	3,84%	1.206	3,86%	988	3,61%
CASTELLÓN	282	0,72%	218	0,62%	226	0,67%	264	0,76%	238	0,79%	295	0,94%	214	0,78%
VALENCIA	2.182	5,54%	2.198	6,22%	2.196	6,48%	2.449	7,01%	2.244	7,44%	2.307	7,39%	1.735	6,35%
<b>EXTREMADURA</b>	<b>2.057</b>	<b>5,23%</b>	<b>1.529</b>	<b>4,33%</b>	<b>1.493</b>	<b>4,40%</b>	<b>934</b>	<b>2,67%</b>	<b>922</b>	<b>3,06%</b>	<b>918</b>	<b>2,94%</b>	<b>790</b>	<b>2,89%</b>
BADAJOS	1.413	3,59%	975	2,76%	1.008	2,97%	3.684	10,54%	543	1,80%	548	1,76%	487	1,78%
CÁCERES	644	1,64%	554	1,57%	485	1,43%	3.684	10,54%	379	1,26%	370	1,19%	303	1,11%
<b>GALICIA</b>	<b>4.151</b>	<b>10,55%</b>	<b>3.516</b>	<b>9,95%</b>	<b>3.682</b>	<b>10,86%</b>	<b>3.684</b>	<b>10,54%</b>	<b>3.156</b>	<b>10,47%</b>	<b>3.103</b>	<b>9,94%</b>	<b>2.631</b>	<b>9,62%</b>
A CORUÑA	1.991	5,06%	1.605	4,54%	1.631	4,81%	1.669	4,78%	1.363	4,52%	1.253	4,01%	1.137	4,16%
LUGO	431	1,10%	385	1,09%	385	1,14%	381	1,09%	371	1,23%	310	0,99%	263	0,96%
OURENSE	491	1,25%	438	1,24%	471	1,39%	493	1,41%	441	1,46%	415	1,33%	381	1,39%
PONTEVEDRA	1.238	3,15%	1.088	3,08%	1.195	3,52%	1.141	3,27%	981	3,25%	1.125	3,60%	850	3,11%
<b>MADRID</b>	<b>3.098</b>	<b>7,87%</b>	<b>3.095</b>	<b>8,76%</b>	<b>2.389</b>	<b>7,05%</b>	<b>3.131</b>	<b>8,96%</b>	<b>2.522</b>	<b>8,37%</b>	<b>2.587</b>	<b>8,29%</b>	<b>2.426</b>	<b>8,87%</b>
<b>MURCIA</b>	<b>992</b>	<b>2,52%</b>	<b>889</b>	<b>2,52%</b>	<b>813</b>	<b>2,40%</b>	<b>900</b>	<b>2,58%</b>	<b>716</b>	<b>2,38%</b>	<b>766</b>	<b>2,45%</b>	<b>702</b>	<b>2,57%</b>
<b>NAVARRA</b>	<b>437</b>	<b>1,11%</b>	<b>336</b>	<b>0,95%</b>	<b>333</b>	<b>0,98%</b>	<b>310</b>	<b>0,89%</b>	<b>258</b>	<b>0,86%</b>	<b>259</b>	<b>0,83%</b>	<b>240</b>	<b>0,88%</b>
<b>PAÍS VASCO</b>	<b>779</b>	<b>1,98%</b>	<b>790</b>	<b>2,24%</b>	<b>789</b>	<b>2,33%</b>	<b>601</b>	<b>1,72%</b>	<b>719</b>	<b>2,39%</b>	<b>784</b>	<b>2,51%</b>	<b>725</b>	<b>2,65%</b>
ÁLAVA	86	0,22%	89	0,25%	94	0,28%	104	0,30%	127	0,42%	154	0,49%	131	0,48%
GUIPÚZCOA	256	0,65%	219	0,62%	224	0,66%	95	0,27%	191	0,63%	239	0,77%	213	0,78%
VIZCAYA	437	1,11%	482	1,36%	471	1,39%	402	1,15%	401	1,33%	391	1,25%	381	1,39%
<b>LA RIOJA</b>	<b>206</b>	<b>0,52%</b>	<b>173</b>	<b>0,49%</b>	<b>140</b>	<b>0,41%</b>	<b>140</b>	<b>0,40%</b>	<b>114</b>	<b>0,38%</b>	<b>113</b>	<b>0,36%</b>	<b>130</b>	<b>0,48%</b>
<b>CEUTA</b>	<b>119</b>	<b>0,30%</b>	<b>142</b>	<b>0,40%</b>	<b>83</b>	<b>0,24%</b>	<b>83</b>	<b>0,24%</b>	<b>78</b>	<b>0,26%</b>	<b>64</b>	<b>0,20%</b>	<b>86</b>	<b>0,31%</b>
<b>MELILLA</b>	<b>108</b>	<b>0,27%</b>	<b>83</b>	<b>0,23%</b>	<b>73</b>	<b>0,22%</b>	<b>57</b>	<b>0,16%</b>	<b>65</b>	<b>0,22%</b>	<b>79</b>	<b>0,25%</b>	<b>73</b>	<b>0,27%</b>
<b>TOTAL ESTADO</b>	<b>39.352</b>	<b>100,00%</b>	<b>35.344</b>	<b>100,00%</b>	<b>33.910</b>	<b>100,00%</b>	<b>34.939</b>	<b>100,00%</b>	<b>30.143</b>	<b>100,00%</b>	<b>31.221</b>	<b>100,00%</b>	<b>27.343</b>	<b>100,00%</b>

(1) Calculado sobre el total de solicitudes presentadas en el año

**PENSIÓN NO CONTRIBUTIVA DE JUBILACIÓN**

**EVOLUCIÓN INTERANUAL DE LAS SOLICITUDES RESUELTAS**

CC.AA. PROVINCIAS	2000		2001		2002		2003		2004		2005		2006	
	nº	% (1)	nº	% (1)	nº	% (1)	nº	% (1)	nº	% (1)	nº	% (1)	nº	% (1)
<b>ANDALUCÍA</b>	<b>8.194</b>	<b>20,24%</b>	<b>7.850</b>	<b>22,76%</b>	<b>7.282</b>	<b>21,54%</b>	<b>7.729</b>	<b>21,33%</b>	<b>6.484</b>	<b>21,14%</b>	<b>6.779</b>	<b>22,62%</b>	<b>6.695</b>	<b>23,64%</b>
ALMERÍA	536	1,32%	438	1,27%	405	1,20%	518	1,43%	413	1,35%	400	1,33%	483	1,71%
CÁDIZ	1.114	2,75%	1.215	3,52%	1.105	3,27%	1.073	2,96%	1.023	3,33%	1.031	3,44%	1.245	4,40%
CÓRDOBA	815	2,01%	794	2,30%	693	2,05%	866	2,39%	749	2,44%	682	2,28%	595	2,10%
GRANADA	961	2,37%	705	2,04%	726	2,15%	758	2,09%	648	2,11%	550	1,84%	510	1,80%
HUELVA	593	1,46%	592	1,72%	496	1,47%	490	1,35%	469	1,53%	443	1,48%	421	1,49%
JAÉN	902	2,23%	823	2,39%	761	2,25%	838	2,31%	637	2,08%	674	2,25%	488	1,72%
MÁLAGA	1.358	3,35%	1.562	4,53%	1.340	3,96%	1.344	3,71%	989	3,22%	1.353	4,52%	1.514	5,35%
SEVILLA	1.915	4,73%	1.721	4,99%	1.756	5,19%	1.842	5,08%	1.556	5,07%	1.646	5,49%	1.439	5,08%
<b>ARAGÓN</b>	<b>1.134</b>	<b>2,80%</b>	<b>1.029</b>	<b>2,98%</b>	<b>957</b>	<b>2,83%</b>	<b>946</b>	<b>2,61%</b>	<b>866</b>	<b>2,82%</b>	<b>840</b>	<b>2,80%</b>	<b>773</b>	<b>2,73%</b>
HUESCA	301	0,74%	290	0,84%	251	0,74%	190	0,52%	200	0,65%	201	0,67%	165	0,58%
TERUEL	122	0,30%	126	0,37%	103	0,30%	105	0,29%	71	0,23%	66	0,22%	71	0,25%
ZARAGOZA	711	1,76%	613	1,78%	603	1,78%	651	1,80%	595	1,94%	573	1,91%	537	1,90%
<b>ASTURIAS</b>	<b>844</b>	<b>2,08%</b>	<b>803</b>	<b>2,33%</b>	<b>600</b>	<b>1,77%</b>	<b>717</b>	<b>1,98%</b>	<b>688</b>	<b>2,24%</b>	<b>718</b>	<b>2,40%</b>	<b>584</b>	<b>2,06%</b>
<b>ILLES BALEARS</b>	<b>599</b>	<b>1,48%</b>	<b>535</b>	<b>1,55%</b>	<b>528</b>	<b>1,56%</b>	<b>587</b>	<b>1,62%</b>	<b>351</b>	<b>1,14%</b>	<b>237</b>	<b>0,79%</b>	<b>346</b>	<b>1,22%</b>
<b>CANARIAS</b>	<b>2.626</b>	<b>6,49%</b>	<b>2.831</b>	<b>8,21%</b>	<b>2.691</b>	<b>7,96%</b>	<b>2.430</b>	<b>6,71%</b>	<b>2.451</b>	<b>7,99%</b>	<b>1.750</b>	<b>5,84%</b>	<b>1.932</b>	<b>6,82%</b>
LAS PALMAS	939	2,32%	1.300	3,77%	1.156	3,42%	1.005	2,77%	993	3,24%	699	2,33%	858	3,03%
S.C. TENERIFE	1.687	4,17%	1.531	4,44%	1.535	4,54%	1.425	3,93%	1.458	4,75%	1.051	3,51%	1.074	3,79%
<b>CANTABRIA</b>	<b>491</b>	<b>1,21%</b>	<b>452</b>	<b>1,31%</b>	<b>409</b>	<b>1,21%</b>	<b>387</b>	<b>1,07%</b>	<b>394</b>	<b>1,28%</b>	<b>326</b>	<b>1,09%</b>	<b>399</b>	<b>1,41%</b>
<b>CASTILLA Y LEÓN</b>	<b>2.428</b>	<b>6,00%</b>	<b>2.066</b>	<b>5,99%</b>	<b>1.943</b>	<b>5,75%</b>	<b>1.875</b>	<b>5,17%</b>	<b>1.545</b>	<b>5,04%</b>	<b>1.837</b>	<b>6,13%</b>	<b>1.627</b>	<b>5,75%</b>
ÁVILA	222	0,55%	217	0,63%	198	0,59%	171	0,47%	108	0,35%	193	0,64%	90	0,32%
BURGOS	203	0,50%	202	0,59%	202	0,60%	178	0,49%	159	0,52%	193	0,64%	164	0,58%
LEÓN	471	1,16%	394	1,14%	318	0,94%	344	0,95%	272	0,89%	293	0,98%	289	1,02%
PALENCIA	134	0,33%	96	0,28%	136	0,40%	95	0,26%	113	0,37%	140	0,47%	96	0,34%
SALAMANCA	543	1,34%	451	1,31%	425	1,26%	508	1,40%	324	1,06%	412	1,37%	359	1,27%
SEGOVIA	97	0,24%	75	0,22%	67	0,20%	53	0,15%	76	0,25%	66	0,22%	77	0,27%
SORIA	77	0,19%	53	0,15%	55	0,16%	46	0,13%	39	0,13%	60	0,20%	43	0,15%
VALLADOLID	377	0,93%	317	0,92%	312	0,92%	278	0,77%	254	0,83%	300	1,00%	321	1,13%
ZAMORA	304	0,75%	261	0,76%	230	0,68%	202	0,56%	200	0,65%	200	0,67%	188	0,66%
<b>CASTILLA-LA MANCHA</b>	<b>2.541</b>	<b>6,28%</b>	<b>1.842</b>	<b>5,34%</b>	<b>2.091</b>	<b>6,19%</b>	<b>1.869</b>	<b>5,16%</b>	<b>1.583</b>	<b>5,16%</b>	<b>1.597</b>	<b>5,33%</b>	<b>1.386</b>	<b>4,89%</b>
ALBACETE	449	1,11%	397	1,15%	436	1,29%	433	1,19%	294	0,96%	334	1,11%	308	1,09%
CIUDAD REAL	893	2,21%	560	1,62%	659	1,95%	586	1,62%	470	1,53%	456	1,52%	371	1,31%
CUENCA	324	0,80%	252	0,73%	270	0,80%	251	0,69%	241	0,79%	244	0,81%	193	0,68%
GUADALAJARA	78	0,19%	85	0,25%	92	0,27%	83	0,23%	68	0,22%	64	0,21%	58	0,20%
TOLEDO	797	1,97%	548	1,59%	634	1,88%	516	1,42%	510	1,66%	499	1,67%	456	1,61%

CC.AA. PROVINCIAS	2000		2001		2002		2003		2004		2005		2006	
	nº	% (1)	nº	% (1)	nº	% (1)	nº	% (1)	nº	% (1)	nº	% (1)	nº	% (1)
<b>CATALUNYA</b>	<b>4.920</b>	<b>12,15%</b>	<b>3.676</b>	<b>10,66%</b>	<b>4.313</b>	<b>12,76%</b>	<b>4.054</b>	<b>11,19%</b>	<b>3.743</b>	<b>12,20%</b>	<b>4.019</b>	<b>13,41%</b>	<b>3.786</b>	<b>13,37%</b>
BARCELONA	3.622	8,94%	2.656	7,70%	3.197	9,46%	2.965	8,18%	2.755	8,98%	2.998	10,01%	2.760	9,75%
GIRONA	350	0,86%	256	0,74%	274	0,81%	263	0,73%	253	0,82%	263	0,88%	286	1,01%
LLEIDA	387	0,96%	333	0,97%	311	0,92%	313	0,86%	270	0,88%	265	0,88%	296	1,05%
TARRAGONA	561	1,39%	431	1,25%	531	1,57%	513	1,42%	465	1,52%	493	1,65%	444	1,57%
<b>C. VALENCIANA</b>	<b>4.438</b>	<b>10,96%</b>	<b>3.008</b>	<b>8,72%</b>	<b>2.910</b>	<b>8,61%</b>	<b>5.592</b>	<b>15,43%</b>	<b>3.714</b>	<b>12,11%</b>	<b>3.326</b>	<b>11,10%</b>	<b>3.173</b>	<b>11,21%</b>
ALICANTE	1.194	2,95%	1.605	4,65%	1.002	2,96%	1.482	4,09%	1.234	4,02%	1.097	3,66%	1.042	3,68%
CASTELLÓN	262	0,65%	225	0,65%	215	0,64%	267	0,74%	257	0,84%	230	0,77%	226	0,80%
VALENCIA	2.982	7,36%	1.178	3,42%	1.693	5,01%	3.843	10,60%	2.223	7,25%	1.999	6,67%	1.905	6,73%
<b>EXTREMADURA</b>	<b>1.826</b>	<b>4,51%</b>	<b>1.519</b>	<b>4,40%</b>	<b>1.237</b>	<b>3,66%</b>	<b>1.260</b>	<b>3,48%</b>	<b>1.059</b>	<b>3,45%</b>	<b>921</b>	<b>3,07%</b>	<b>779</b>	<b>2,75%</b>
BADAJOS	1.228	3,03%	1.006	2,92%	825	2,44%	3.917	10,81%	682	2,22%	552	1,84%	475	1,68%
CÁCERES	598	1,48%	513	1,49%	412	1,22%	3.917	10,81%	377	1,23%	369	1,23%	304	1,07%
<b>GALICIA</b>	<b>4.242</b>	<b>10,48%</b>	<b>3.536</b>	<b>10,25%</b>	<b>3.824</b>	<b>11,31%</b>	<b>3.917</b>	<b>10,81%</b>	<b>3.191</b>	<b>10,40%</b>	<b>2.971</b>	<b>9,92%</b>	<b>2.673</b>	<b>9,44%</b>
A CORUÑA	1.899	4,69%	1.566	4,54%	1.614	4,77%	1.709	4,72%	1.396	4,55%	1.199	4,00%	1.155	4,08%
LUGO	423	1,04%	388	1,13%	388	1,15%	380	1,05%	350	1,14%	315	1,05%	287	1,01%
OURENSE	512	1,26%	465	1,35%	484	1,43%	474	1,31%	449	1,46%	397	1,32%	374	1,32%
PONTEVEDRA	1.408	3,48%	1.117	3,24%	1.338	3,96%	1.354	3,74%	996	3,25%	1.060	3,54%	857	3,03%
<b>MADRID</b>	<b>3.425</b>	<b>8,46%</b>	<b>2.836</b>	<b>8,22%</b>	<b>2.764</b>	<b>8,18%</b>	<b>2.613</b>	<b>7,21%</b>	<b>2.706</b>	<b>8,82%</b>	<b>2.593</b>	<b>8,65%</b>	<b>2.213</b>	<b>7,82%</b>
MURCIA	1.293	3,19%	937	2,72%	792	2,34%	928	2,56%	701	2,29%	720	2,40%	786	2,78%
NAVARRA	399	0,99%	339	0,98%	331	0,98%	304	0,84%	248	0,81%	333	1,11%	235	0,83%
<b>PAÍS VASCO</b>	<b>687</b>	<b>1,70%</b>	<b>816</b>	<b>2,37%</b>	<b>806</b>	<b>2,38%</b>	<b>741</b>	<b>2,04%</b>	<b>679</b>	<b>2,21%</b>	<b>731</b>	<b>2,44%</b>	<b>649</b>	<b>2,29%</b>
ÁLAVA	93	0,23%	89	0,26%	94	0,28%	79	0,22%	66	0,22%	78	0,26%	73	0,26%
GUIPÚZCOA	255	0,63%	214	0,62%	218	0,64%	98	0,27%	187	0,61%	244	0,81%	219	0,77%
VIZCAYA	339	0,84%	513	1,49%	494	1,46%	564	1,56%	426	1,39%	409	1,36%	357	1,26%
LA RIOJA	189	0,47%	188	0,55%	154	0,46%	153	0,42%	132	0,43%	122	0,41%	128	0,45%
CEUTA	114	0,28%	133	0,39%	95	0,28%	80	0,22%	81	0,26%	65	0,22%	82	0,29%
MELILLA	103	0,25%	88	0,26%	80	0,24%	58	0,16%	61	0,20%	79	0,26%	69	0,24%
<b>TOTAL ESTADO</b>	<b>40.493</b>	<b>100,00%</b>	<b>34.484</b>	<b>100,00%</b>	<b>33.807</b>	<b>100,00%</b>	<b>36.240</b>	<b>100,00%</b>	<b>30.677</b>	<b>100,00%</b>	<b>29.964</b>	<b>100,00%</b>	<b>28.315</b>	<b>100,00%</b>

(1) Calculado sobre el total de solicitudes presentadas en el año

# PENSIÓN NO CONTRIBUTIVA DE JUBILACIÓN

## EVOLUCIÓN INTERANUAL DE LAS SOLICITUDES APROBADAS

CC.AA. PROVINCIAS	2000		2001		2002		2003		2004		2005		2006	
	nº	% (1)	nº	% (1)	nº	% (1)	nº	% (1)	nº	% (1)	nº	% (1)	nº	% (1)
<b>ANDALUCÍA</b>	<b>5.851</b>	<b>20,53%</b>	<b>5.824</b>	<b>24,16%</b>	<b>5.296</b>	<b>23,26%</b>	<b>5.528</b>	<b>23,68%</b>	<b>4.603</b>	<b>23,51%</b>	<b>4.902</b>	<b>25,34%</b>	<b>4.709</b>	<b>26,53%</b>
ALMERÍA	321	1,13%	300	1,24%	291	1,28%	356	1,53%	287	1,47%	263	1,36%	252	1,42%
CÁDIZ	898	3,15%	998	4,14%	843	3,70%	866	3,71%	825	4,21%	864	4,47%	1.051	5,92%
CÓRDOBA	573	2,01%	597	2,48%	552	2,42%	622	2,66%	530	2,71%	519	2,68%	421	2,37%
GRANADA	625	2,19%	434	1,80%	475	2,09%	509	2,18%	453	2,31%	415	2,15%	335	1,89%
HUELVA	427	1,50%	432	1,79%	348	1,53%	312	1,34%	301	1,54%	332	1,72%	315	1,77%
JAÉN	715	2,51%	647	2,68%	614	2,70%	653	2,80%	460	2,35%	482	2,49%	337	1,90%
MÁLAGA	909	3,19%	1.164	4,83%	958	4,21%	903	3,87%	670	3,42%	873	4,51%	1.045	5,89%
SEVILLA	1.383	4,85%	1.252	5,19%	1.215	5,34%	1.307	5,60%	1.077	5,50%	1.154	5,97%	953	5,37%
<b>ARAGÓN</b>	<b>857</b>	<b>3,01%</b>	<b>751</b>	<b>3,12%</b>	<b>697</b>	<b>3,06%</b>	<b>667</b>	<b>2,86%</b>	<b>625</b>	<b>3,19%</b>	<b>574</b>	<b>2,97%</b>	<b>566</b>	<b>3,19%</b>
HUESCA	230	0,81%	185	0,77%	177	0,78%	142	0,61%	149	0,76%	152	0,79%	133	0,75%
TERUEL	105	0,37%	105	0,44%	75	0,33%	83	0,36%	54	0,28%	53	0,27%	58	0,33%
ZARAGOZA	522	1,83%	461	1,91%	445	1,95%	442	1,89%	422	2,16%	369	1,91%	375	2,11%
<b>ASTURIAS</b>	<b>548</b>	<b>1,92%</b>	<b>494</b>	<b>2,05%</b>	<b>354</b>	<b>1,55%</b>	<b>419</b>	<b>1,80%</b>	<b>376</b>	<b>1,92%</b>	<b>480</b>	<b>2,48%</b>	<b>390</b>	<b>2,20%</b>
<b>ILLES BALEARS</b>	<b>369</b>	<b>1,29%</b>	<b>362</b>	<b>1,50%</b>	<b>352</b>	<b>1,55%</b>	<b>387</b>	<b>1,66%</b>	<b>250</b>	<b>1,28%</b>	<b>155</b>	<b>0,80%</b>	<b>242</b>	<b>1,36%</b>
<b>CANARIAS</b>	<b>1.434</b>	<b>5,03%</b>	<b>1.543</b>	<b>6,40%</b>	<b>1.338</b>	<b>5,88%</b>	<b>1.105</b>	<b>4,73%</b>	<b>1.153</b>	<b>5,89%</b>	<b>938</b>	<b>4,85%</b>	<b>950</b>	<b>5,35%</b>
LAS PALMAS	529	1,86%	796	3,30%	657	2,89%	545	2,34%	523	2,67%	386	2,00%	470	2,65%
S.C. TENERIFE	905	3,18%	747	3,10%	681	2,99%	560	2,40%	630	3,22%	552	2,85%	480	2,70%
<b>CANTABRIA</b>	<b>366</b>	<b>1,28%</b>	<b>342</b>	<b>1,42%</b>	<b>293</b>	<b>1,29%</b>	<b>262</b>	<b>1,12%</b>	<b>251</b>	<b>1,28%</b>	<b>237</b>	<b>1,23%</b>	<b>277</b>	<b>1,56%</b>
<b>CASTILLA Y LEÓN</b>	<b>1.888</b>	<b>6,62%</b>	<b>1.577</b>	<b>6,54%</b>	<b>1.433</b>	<b>6,29%</b>	<b>1.358</b>	<b>5,82%</b>	<b>1.124</b>	<b>5,74%</b>	<b>1.305</b>	<b>6,75%</b>	<b>1.103</b>	<b>6,21%</b>
ÁVILA	161	0,56%	145	0,60%	152	0,67%	133	0,57%	91	0,46%	135	0,70%	65	0,37%
BURGOS	167	0,59%	165	0,68%	132	0,58%	138	0,59%	111	0,57%	135	0,70%	116	0,65%
LEÓN	343	1,20%	275	1,14%	205	0,90%	231	0,99%	172	0,88%	209	1,08%	189	1,06%
PALENCIA	115	0,40%	75	0,31%	115	0,51%	79	0,34%	96	0,49%	99	0,51%	73	0,41%
SALAMANCA	452	1,59%	367	1,52%	359	1,58%	379	1,62%	258	1,32%	311	1,61%	263	1,48%
SEGOVIA	49	0,17%	50	0,21%	42	0,18%	37	0,16%	45	0,23%	29	0,15%	46	0,26%
SORIA	52	0,18%	44	0,18%	38	0,17%	33	0,14%	29	0,15%	45	0,23%	25	0,14%
VALLADOLID	308	1,08%	248	1,03%	232	1,02%	192	0,82%	174	0,89%	190	0,98%	197	1,11%
ZAMORA	241	0,85%	208	0,86%	158	0,69%	136	0,58%	148	0,76%	153	0,79%	129	0,73%
<b>CASTILLA-LA MANCHA</b>	<b>1.932</b>	<b>6,78%</b>	<b>1.341</b>	<b>5,56%</b>	<b>1.477</b>	<b>6,49%</b>	<b>1.280</b>	<b>5,48%</b>	<b>1.043</b>	<b>5,33%</b>	<b>1.020</b>	<b>5,27%</b>	<b>854</b>	<b>4,81%</b>
ALBACETE	361	1,27%	301	1,25%	292	1,28%	294	1,26%	191	0,98%	221	1,14%	198	1,12%
CIUDAD REAL	681	2,39%	382	1,58%	472	2,07%	408	1,75%	319	1,63%	274	1,42%	220	1,24%
CUENCA	231	0,81%	179	0,74%	184	0,81%	171	0,73%	160	0,82%	167	0,86%	131	0,74%
GUADALAJARA	49	0,17%	55	0,23%	63	0,28%	50	0,21%	34	0,17%	46	0,24%	34	0,19%
TOLEDO	610	2,14%	424	1,76%	466	2,05%	357	1,53%	339	1,73%	312	1,61%	271	1,53%

CC.AA. PROVINCIAS	2000		2001		2002		2003		2004		2005		2006	
	nº	% (1)	nº	% (1)	nº	% (1)	nº	% (1)	nº	% (1)	nº	% (1)	nº	% (1)
<b>CATALUNYA</b>	<b>3.468</b>	<b>12,17%</b>	<b>2.379</b>	<b>9,87%</b>	<b>2.692</b>	<b>11,82%</b>	<b>2.345</b>	<b>10,05%</b>	<b>2.114</b>	<b>10,80%</b>	<b>2.178</b>	<b>11,26%</b>	<b>1.933</b>	<b>10,89%</b>
BARCELONA	2.579	9,05%	1.715	7,12%	2.000	8,78%	1.740	7,46%	1.565	7,99%	1.635	8,45%	1.440	8,11%
GIRONA	231	0,81%	147	0,61%	174	0,76%	147	0,63%	149	0,76%	155	0,80%	162	0,91%
LLEIDA	267	0,94%	239	0,99%	217	0,95%	192	0,82%	169	0,86%	149	0,77%	147	0,83%
TARRAGONA	391	1,37%	278	1,15%	301	1,32%	266	1,14%	231	1,18%	239	1,24%	184	1,04%
<b>C. VALENCIANA</b>	<b>2.783</b>	<b>9,77%</b>	<b>2.033</b>	<b>8,43%</b>	<b>1.859</b>	<b>8,16%</b>	<b>3.314</b>	<b>14,20%</b>	<b>2.123</b>	<b>10,84%</b>	<b>1.845</b>	<b>9,54%</b>	<b>1.702</b>	<b>9,59%</b>
ALICANTE	758	2,66%	1.092	4,53%	652	2,86%	868	3,72%	717	3,66%	730	3,77%	573	3,23%
CASTELLÓN	145	0,51%	107	0,44%	108	0,47%	118	0,51%	122	0,62%	113	0,58%	91	0,51%
VALENCIA	1.880	6,60%	834	3,46%	1.099	4,83%	2.328	9,97%	1.284	6,56%	1.002	5,18%	1.038	5,85%
<b>EXTREMADURA</b>	<b>1.427</b>	<b>5,01%</b>	<b>1.140</b>	<b>4,73%</b>	<b>966</b>	<b>4,24%</b>	<b>1.032</b>	<b>4,42%</b>	<b>826</b>	<b>4,22%</b>	<b>645</b>	<b>3,33%</b>	<b>523</b>	<b>2,95%</b>
BADAJOS	987	3,46%	786	3,26%	653	2,87%	2.640	11,31%	555	2,83%	389	2,01%	312	1,76%
CÁCERES	440	1,54%	354	1,47%	313	1,37%	2.640	11,31%	271	1,38%	256	1,32%	211	1,19%
<b>GALICIA</b>	<b>3.228</b>	<b>11,33%</b>	<b>2.567</b>	<b>10,65%</b>	<b>2.701</b>	<b>11,86%</b>	<b>2.640</b>	<b>11,31%</b>	<b>2.181</b>	<b>11,14%</b>	<b>2.055</b>	<b>10,62%</b>	<b>1.861</b>	<b>10,48%</b>
A CORUÑA	1.404	4,93%	1.082	4,49%	1.112	4,88%	1.084	4,64%	901	4,60%	822	4,25%	807	4,55%
LUGO	359	1,26%	332	1,38%	316	1,39%	317	1,36%	284	1,45%	252	1,30%	226	1,27%
OURENSE	409	1,44%	362	1,50%	385	1,69%	368	1,58%	345	1,76%	295	1,53%	274	1,54%
PONTEVEDRA	1.056	3,71%	791	3,28%	888	3,90%	871	3,73%	651	3,32%	686	3,55%	554	3,12%
<b>MADRID</b>	<b>2.305</b>	<b>8,09%</b>	<b>1.941</b>	<b>8,05%</b>	<b>1.833</b>	<b>8,05%</b>	<b>1.594</b>	<b>6,83%</b>	<b>1.675</b>	<b>8,56%</b>	<b>1.651</b>	<b>8,54%</b>	<b>1.390</b>	<b>7,83%</b>
MURCIA	941	3,30%	620	2,57%	457	2,01%	489	2,10%	385	1,97%	378	1,95%	433	2,44%
NAVARRA	298	1,05%	255	1,06%	237	1,04%	205	0,88%	178	0,91%	230	1,19%	156	0,88%
<b>PAÍS VASCO</b>	<b>540</b>	<b>1,89%</b>	<b>626</b>	<b>2,60%</b>	<b>543</b>	<b>2,38%</b>	<b>504</b>	<b>2,16%</b>	<b>476</b>	<b>2,43%</b>	<b>552</b>	<b>2,85%</b>	<b>452</b>	<b>2,55%</b>
ÁLAVA	90	0,32%	87	0,36%	85	0,37%	74	0,32%	62	0,32%	73	0,38%	58	0,33%
GUIPÚZCOA	190	0,67%	150	0,62%	155	0,68%	70	0,30%	130	0,66%	180	0,93%	154	0,87%
VIZCAYA	260	0,91%	389	1,61%	303	1,33%	360	1,54%	284	1,45%	299	1,55%	240	1,35%
LA RIOJA	128	0,45%	150	0,62%	112	0,49%	109	0,47%	95	0,49%	95	0,49%	99	0,56%
CEUTA	69	0,24%	88	0,37%	69	0,30%	57	0,24%	56	0,29%	41	0,21%	55	0,31%
MELILLA	67	0,24%	69	0,29%	62	0,27%	45	0,19%	45	0,23%	61	0,32%	56	0,32%
<b>TOTAL ESTADO</b>	<b>28.499</b>	<b>100,00%</b>	<b>24.102</b>	<b>100,00%</b>	<b>22.771</b>	<b>100,00%</b>	<b>23.340</b>	<b>100,00%</b>	<b>19.579</b>	<b>100,00%</b>	<b>19.342</b>	<b>100,00%</b>	<b>17.751</b>	<b>100,00%</b>

(1) Calculado sobre el total de solicitudes presentadas en el año

## R.D.LEGISLATIVO 1/1994, DE 20 DE JUNIO; TEXTO REFUNDIDO DE LA L.G.S.S.

PENSIÓN NO CONTRIBUTIVA DE JUBILACIÓN

## COMPARACIÓN ORIGEN SOLICITUDES PRESENTADAS CON APROBADAS PERIODO 2000-2006

COMUNIDADES  AUTÓNOMAS	ORIGEN SOLICITUDES PRESENTADAS									ORIGEN SOLICITUDES APROBADAS								
	NUEVAS		LISMI		P A S		INSS		TOTAL	NUEVAS		LISMI		P A S		INSS		TOTAL
	Nº	%	Nº	%	Nº	%	Nº	%	Nº	Nº	%	Nº	%	Nº	%	Nº	%	Nº
ANDALUCÍA	47.270	92,88%	628	1,23%	2.399	4,71%	594	1,17%	50.891	33.431	91,06%	495	1,35%	2.367	6,45%	420	1,14%	36.713
ARAGÓN	5.862	90,60%	222	3,43%	201	3,11%	185	2,86%	6.470	4.407	93,03%	133	2,81%	166	3,50%	31	0,65%	4.737
ASTURIAS	4.373	89,05%	203	4,13%	268	5,46%	67	1,36%	4.911	2.691	87,91%	136	4,44%	192	6,27%	42	1,37%	3.061
ILLES BALEARS	2.992	93,24%	35	1,09%	157	4,89%	25	0,78%	3.209	1.907	90,08%	32	1,51%	165	7,79%	13	0,61%	2.117
CANARIAS	16.496	93,33%	56	0,32%	1.083	6,13%	40	0,23%	17.675	7.465	88,23%	57	0,67%	938	11,09%	1	0,01%	8.461
CANTABRIA	2.709	95,59%	69	2,43%	56	1,98%	0	0,00%	2.834	1.880	92,70%	63	3,11%	83	4,09%	2	0,10%	2.028
CASTILLA Y LEÓN	11.620	88,91%	343	2,62%	1.062	8,13%	45	0,34%	13.070	8.512	86,96%	280	2,86%	983	10,04%	13	0,13%	9.788
CAST.-LA MANCHA	11.986	94,76%	152	1,20%	490	3,87%	21	0,17%	12.649	8.284	92,59%	134	1,50%	524	5,86%	5	0,06%	8.947
CATALUNYA	26.258	95,01%	352	1,27%	1.008	3,65%	19	0,07%	27.637	15.779	92,23%	257	1,50%	1.073	6,27%	0	0,00%	17.109
C. VALENCIANA	24.632	95,68%	311	1,21%	802	3,12%	0	0,00%	25.745	13.991	89,35%	370	2,36%	987	6,30%	311	1,99%	15.659
EXTREMADURA	8.002	92,58%	200	2,31%	441	5,10%	0	0,00%	8.643	5.860	89,34%	222	3,38%	476	7,26%	1	0,02%	6.559
GALICIA	22.807	95,34%	348	1,45%	618	2,58%	150	0,63%	23.923	15.657	90,85%	429	2,49%	968	5,62%	179	1,04%	17.233
MADRID	17.833	92,65%	175	0,91%	1.240	6,44%	0	0,00%	19.248	11.428	92,24%	142	1,15%	819	6,61%	0	0,00%	12.389
MURCIA	4.965	85,93%	321	5,56%	325	5,62%	167	2,89%	5.778	3.033	81,91%	337	9,10%	280	7,56%	53	1,43%	3.703
NAVARRA	1.885	86,75%	48	2,21%	161	7,41%	79	3,64%	2.173	1.390	89,16%	27	1,73%	124	7,95%	18	1,15%	1.559
PAÍS VASCO	5.059	97,53%	19	0,37%	104	2,01%	5	0,10%	5.187	3.593	97,29%	11	0,30%	79	2,14%	10	0,27%	3.693
LA RIOJA	995	97,93%	11	1,08%	10	0,98%	0	0,00%	1.016	766	97,21%	11	1,40%	11	1,40%	0	0,00%	788
CEUTA	560	85,50%	24	3,66%	71	10,84%	0	0,00%	655	352	80,92%	19	4,37%	64	14,71%	0	0,00%	435
MELILLA	392	72,86%	55	10,22%	91	16,91%	0	0,00%	538	275	67,90%	47	11,60%	83	20,49%	0	0,00%	405
<b>TOTAL ESTADO</b>	<b>216.696</b>	<b>93,30%</b>	<b>3.572</b>	<b>1,54%</b>	<b>10.587</b>	<b>4,56%</b>	<b>1.397</b>	<b>0,60%</b>	<b>232.252</b>	<b>140.701</b>	<b>90,55%</b>	<b>3.202</b>	<b>2,06%</b>	<b>10.382</b>	<b>6,68%</b>	<b>1.099</b>	<b>0,71%</b>	<b>155.384</b>



**P.N.C. DE JUBILACIÓN  
ORIGEN SOLICITUDES PRESENTADAS**

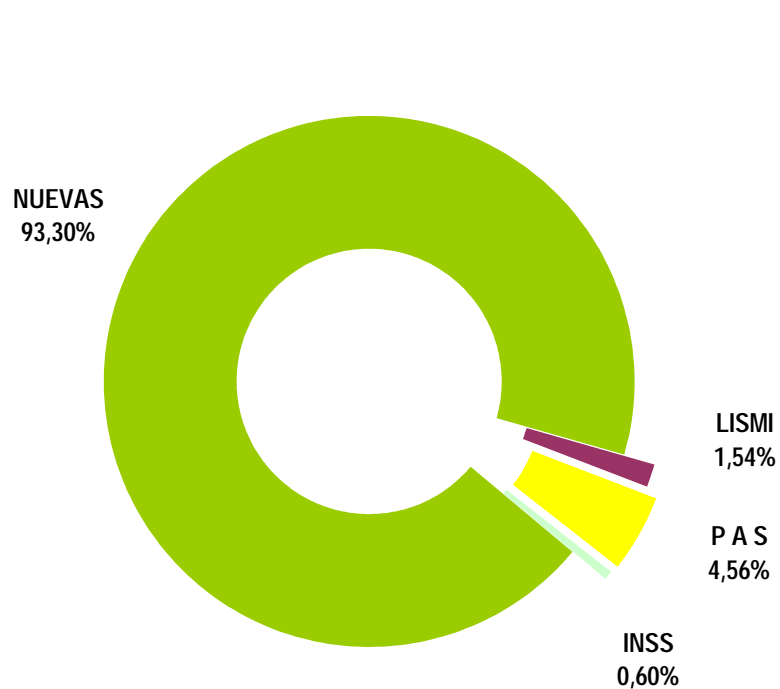

**P.N.C. DE JUBILACIÓN  
ORIGEN SOLICITUDES APROBADAS**

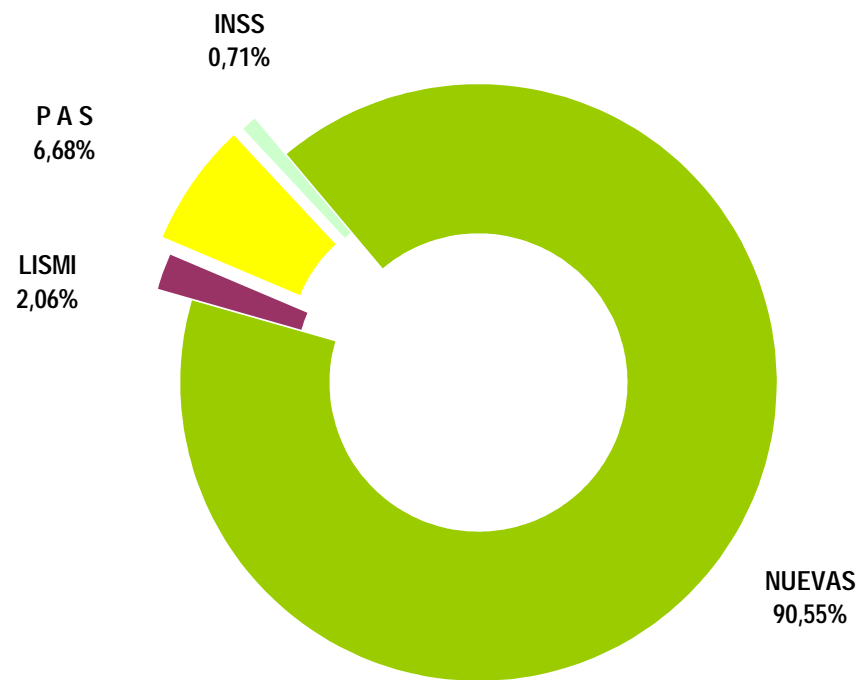

# PENSIÓN NO CONTRIBUTIVA DE JUBILACIÓN

## EVOLUCIÓN INTERANUAL DE LAS SOLICITUDES DENEGADAS

CC.AA. PROVINCIAS	2000		2001		2002		2003		2004		2005		2006	
	nº	% (1)	nº	% (1)	nº	% (1)	nº	% (1)	nº	% (1)	nº	% (1)	nº	% (1)
<b>ANDALUCÍA</b>	<b>2.007</b>	<b>22,70%</b>	<b>1.631</b>	<b>22,40%</b>	<b>1.690</b>	<b>20,59%</b>	<b>1.940</b>	<b>19,99%</b>	<b>1.661</b>	<b>19,88%</b>	<b>1.584</b>	<b>18,99%</b>	<b>1.572</b>	<b>19,22%</b>
ALMERÍA	201	2,27%	120	1,65%	99	1,21%	151	1,56%	121	1,45%	136	1,63%	202	2,47%
CÁDIZ	185	2,09%	173	2,38%	217	2,64%	189	1,95%	170	2,03%	144	1,73%	163	1,99%
CÓRDOBA	233	2,63%	162	2,22%	136	1,66%	222	2,29%	178	2,13%	144	1,73%	120	1,47%
GRANADA	230	2,60%	184	2,53%	155	1,89%	187	1,93%	156	1,87%	99	1,19%	102	1,25%
HUELVA	145	1,64%	147	2,02%	136	1,66%	160	1,65%	151	1,81%	93	1,11%	98	1,20%
JAÉN	173	1,96%	152	2,09%	135	1,64%	168	1,73%	163	1,95%	131	1,57%	122	1,49%
MÁLAGA	346	3,91%	287	3,94%	325	3,96%	365	3,76%	273	3,27%	417	5,00%	318	3,89%
SEVILLA	494	5,59%	406	5,58%	487	5,93%	498	5,13%	449	5,37%	420	5,03%	447	5,47%
<b>ARAGÓN</b>	<b>240</b>	<b>2,71%</b>	<b>218</b>	<b>2,99%</b>	<b>223</b>	<b>2,72%</b>	<b>239</b>	<b>2,46%</b>	<b>207</b>	<b>2,48%</b>	<b>234</b>	<b>2,81%</b>	<b>166</b>	<b>2,03%</b>
HUESCA	70	0,79%	79	1,09%	65	0,79%	45	0,46%	46	0,55%	45	0,54%	25	0,31%
TERUEL	15	0,17%	20	0,27%	22	0,27%	20	0,21%	15	0,18%	8	0,10%	12	0,15%
ZARAGOZA	155	1,75%	119	1,63%	136	1,66%	174	1,79%	146	1,75%	181	2,17%	129	1,58%
<b>ASTURIAS</b>	<b>218</b>	<b>2,47%</b>	<b>206</b>	<b>2,83%</b>	<b>160</b>	<b>1,95%</b>	<b>205</b>	<b>2,11%</b>	<b>231</b>	<b>2,77%</b>	<b>154</b>	<b>1,85%</b>	<b>128</b>	<b>1,56%</b>
<b>ILLES BALEARS</b>	<b>178</b>	<b>2,01%</b>	<b>139</b>	<b>1,91%</b>	<b>146</b>	<b>1,78%</b>	<b>141</b>	<b>1,45%</b>	<b>89</b>	<b>1,07%</b>	<b>60</b>	<b>0,72%</b>	<b>76</b>	<b>0,93%</b>
<b>CANARIAS</b>	<b>377</b>	<b>4,26%</b>	<b>453</b>	<b>6,22%</b>	<b>466</b>	<b>5,68%</b>	<b>484</b>	<b>4,99%</b>	<b>442</b>	<b>5,29%</b>	<b>379</b>	<b>4,54%</b>	<b>413</b>	<b>5,05%</b>
LAS PALMAS	120	1,36%	221	3,04%	195	2,38%	175	1,80%	174	2,08%	131	1,57%	146	1,79%
S.C. TENERIFE	257	2,91%	232	3,19%	271	3,30%	309	3,18%	268	3,21%	248	2,97%	267	3,26%
<b>CANTABRIA</b>	<b>122</b>	<b>1,38%</b>	<b>86</b>	<b>1,18%</b>	<b>99</b>	<b>1,21%</b>	<b>112</b>	<b>1,15%</b>	<b>113</b>	<b>1,35%</b>	<b>78</b>	<b>0,94%</b>	<b>93</b>	<b>1,14%</b>
<b>CASTILLA Y LEÓN</b>	<b>442</b>	<b>5,00%</b>	<b>369</b>	<b>5,07%</b>	<b>364</b>	<b>4,43%</b>	<b>403</b>	<b>4,15%</b>	<b>338</b>	<b>4,05%</b>	<b>407</b>	<b>4,88%</b>	<b>391</b>	<b>4,78%</b>
ÁVILA	44	0,50%	52	0,71%	28	0,34%	23	0,24%	11	0,13%	41	0,49%	22	0,27%
BURGOS	36	0,41%	36	0,49%	24	0,29%	35	0,36%	35	0,42%	41	0,49%	30	0,37%
LEÓN	98	1,11%	83	1,14%	87	1,06%	107	1,10%	88	1,05%	75	0,90%	71	0,87%
PALENCIA	12	0,14%	15	0,21%	15	0,18%	12	0,12%	14	0,17%	30	0,36%	19	0,23%
SALAMANCA	84	0,95%	78	1,07%	60	0,73%	79	0,81%	56	0,67%	90	1,08%	70	0,86%
SEGOVIA	29	0,33%	25	0,34%	14	0,17%	14	0,14%	23	0,28%	24	0,29%	20	0,24%
SORIA	21	0,24%	7	0,10%	16	0,19%	11	0,11%	7	0,08%	13	0,16%	11	0,13%
VALLADOLID	69	0,78%	33	0,45%	67	0,82%	71	0,73%	66	0,79%	74	0,89%	103	1,26%
ZAMORA	49	0,55%	40	0,55%	53	0,65%	51	0,53%	38	0,45%	32	0,38%	45	0,55%
<b>CASTILLA-LA MANCHA</b>	<b>552</b>	<b>6,24%</b>	<b>411</b>	<b>5,64%</b>	<b>561</b>	<b>6,83%</b>	<b>520</b>	<b>5,36%</b>	<b>470</b>	<b>5,63%</b>	<b>505</b>	<b>6,05%</b>	<b>481</b>	<b>5,88%</b>
ALBACETE	84	0,95%	85	1,17%	137	1,67%	130	1,34%	93	1,11%	101	1,21%	100	1,22%
CIUDAD REAL	196	2,22%	152	2,09%	157	1,91%	152	1,57%	133	1,59%	160	1,92%	133	1,63%
CUENCA	80	0,90%	62	0,85%	78	0,95%	74	0,76%	77	0,92%	70	0,84%	58	0,71%
GUADALAJARA	22	0,25%	21	0,29%	26	0,32%	25	0,26%	26	0,31%	17	0,20%	22	0,27%
TOLEDO	170	1,92%	91	1,25%	163	1,99%	139	1,43%	141	1,69%	157	1,88%	168	2,05%

CC.AA. PROVINCIAS	2000		2001		2002		2003		2004		2005		2006	
	nº	% (1)	nº	% (1)	nº	% (1)	nº	% (1)	nº	% (1)	nº	% (1)	nº	% (1)
<b>CATALUNYA</b>	<b>999</b>	<b>11,30%</b>	<b>895</b>	<b>12,29%</b>	<b>1.134</b>	<b>13,81%</b>	<b>1.292</b>	<b>13,32%</b>	<b>1.248</b>	<b>14,94%</b>	<b>1.452</b>	<b>17,41%</b>	<b>1.534</b>	<b>18,76%</b>
BARCELONA	690	7,80%	642	8,82%	835	10,17%	922	9,50%	905	10,83%	1.064	12,75%	1.096	13,40%
GIRONA	77	0,87%	65	0,89%	60	0,73%	89	0,92%	80	0,96%	80	0,96%	101	1,23%
LLEIDA	95	1,07%	78	1,07%	68	0,83%	93	0,96%	77	0,92%	98	1,17%	119	1,45%
TARRAGONA	137	1,55%	110	1,51%	171	2,08%	188	1,94%	186	2,23%	210	2,52%	218	2,67%
<b>C. VALENCIANA</b>	<b>1.341</b>	<b>15,16%</b>	<b>706</b>	<b>9,70%</b>	<b>862</b>	<b>10,50%</b>	<b>1.907</b>	<b>19,65%</b>	<b>1.347</b>	<b>16,12%</b>	<b>1.265</b>	<b>15,16%</b>	<b>1.291</b>	<b>15,78%</b>
ALICANTE	381	4,31%	352	4,83%	268	3,26%	520	5,36%	383	4,58%	300	3,60%	367	4,49%
CASTELLÓN	114	1,29%	107	1,47%	85	1,04%	126	1,30%	125	1,50%	108	1,29%	111	1,36%
VALENCIA	846	9,57%	247	3,39%	509	6,20%	1.261	13,00%	839	10,04%	857	10,27%	813	9,94%
<b>EXTREMADURA</b>	<b>306</b>	<b>3,46%</b>	<b>285</b>	<b>3,91%</b>	<b>224</b>	<b>2,73%</b>	<b>164</b>	<b>1,69%</b>	<b>208</b>	<b>2,49%</b>	<b>208</b>	<b>2,49%</b>	<b>185</b>	<b>2,26%</b>
BADAJOS	182	2,06%	152	2,09%	140	1,71%	944	9,73%	108	1,29%	112	1,34%	115	1,41%
CÁCERES	124	1,40%	133	1,83%	84	1,02%	944	9,73%	100	1,20%	96	1,15%	70	0,86%
<b>GALICIA</b>	<b>773</b>	<b>8,74%</b>	<b>764</b>	<b>10,49%</b>	<b>1.005</b>	<b>12,24%</b>	<b>944</b>	<b>9,73%</b>	<b>757</b>	<b>9,06%</b>	<b>722</b>	<b>8,65%</b>	<b>687</b>	<b>8,40%</b>
A CORUÑA	386	4,37%	370	5,08%	435	5,30%	425	4,38%	361	4,32%	285	3,42%	286	3,50%
LUGO	39	0,44%	44	0,60%	53	0,65%	52	0,54%	51	0,61%	51	0,61%	40	0,49%
OURENSE	72	0,81%	82	1,13%	83	1,01%	92	0,95%	76	0,91%	79	0,95%	85	1,04%
PONTEVEDRA	276	3,12%	268	3,68%	434	5,29%	375	3,86%	269	3,22%	307	3,68%	276	3,37%
<b>MADRID</b>	<b>660</b>	<b>7,46%</b>	<b>546</b>	<b>7,50%</b>	<b>600</b>	<b>7,31%</b>	<b>612</b>	<b>6,31%</b>	<b>651</b>	<b>7,79%</b>	<b>675</b>	<b>8,09%</b>	<b>585</b>	<b>7,15%</b>
<b>MURCIA</b>	<b>312</b>	<b>3,53%</b>	<b>272</b>	<b>3,74%</b>	<b>299</b>	<b>3,64%</b>	<b>366</b>	<b>3,77%</b>	<b>268</b>	<b>3,21%</b>	<b>298</b>	<b>3,57%</b>	<b>265</b>	<b>3,24%</b>
<b>NAVARRA</b>	<b>92</b>	<b>1,04%</b>	<b>80</b>	<b>1,10%</b>	<b>92</b>	<b>1,12%</b>	<b>93</b>	<b>0,96%</b>	<b>70</b>	<b>0,84%</b>	<b>92</b>	<b>1,10%</b>	<b>79</b>	<b>0,97%</b>
<b>PAÍS VASCO</b>	<b>106</b>	<b>1,20%</b>	<b>142</b>	<b>1,95%</b>	<b>220</b>	<b>2,68%</b>	<b>210</b>	<b>2,16%</b>	<b>192</b>	<b>2,30%</b>	<b>170</b>	<b>2,04%</b>	<b>180</b>	<b>2,20%</b>
ÁLAVA	3	0,03%	2	0,03%	9	0,11%	5	0,05%	4	0,05%	5	0,06%	15	0,18%
GUIPÚZCOA	51	0,58%	49	0,67%	57	0,69%	22	0,23%	57	0,68%	64	0,77%	65	0,79%
VIZCAYA	52	0,59%	91	1,25%	154	1,88%	183	1,89%	131	1,57%	101	1,21%	100	1,22%
<b>LA RIOJA</b>	<b>55</b>	<b>0,62%</b>	<b>34</b>	<b>0,47%</b>	<b>42</b>	<b>0,51%</b>	<b>43</b>	<b>0,44%</b>	<b>33</b>	<b>0,40%</b>	<b>27</b>	<b>0,32%</b>	<b>26</b>	<b>0,32%</b>
<b>CEUTA</b>	<b>31</b>	<b>0,35%</b>	<b>27</b>	<b>0,37%</b>	<b>9</b>	<b>0,11%</b>	<b>18</b>	<b>0,19%</b>	<b>15</b>	<b>0,18%</b>	<b>16</b>	<b>0,19%</b>	<b>14</b>	<b>0,17%</b>
<b>MELILLA</b>	<b>32</b>	<b>0,36%</b>	<b>17</b>	<b>0,23%</b>	<b>13</b>	<b>0,16%</b>	<b>10</b>	<b>0,10%</b>	<b>14</b>	<b>0,17%</b>	<b>16</b>	<b>0,19%</b>	<b>13</b>	<b>0,16%</b>
<b>TOTAL ESTADO</b>	<b>8.843</b>	<b>100,00%</b>	<b>7.281</b>	<b>100,00%</b>	<b>8.209</b>	<b>100,00%</b>	<b>9.703</b>	<b>100,00%</b>	<b>8.354</b>	<b>100,00%</b>	<b>8.342</b>	<b>100,00%</b>	<b>8.179</b>	<b>100,00%</b>

(1) Calculado sobre el total de solicitudes presentadas en el año

**PENSIÓN NO CONTRIBUTIVA DE JUBILACIÓN****CAUSAS DE DENEGACIÓN PERIODO 2000-2006**

CC.AA. Y/O PROVINCIAS	NACIONALIDAD	EDAD	RESIDENCIA LEGAL	RECURSOS ECONÓMICOS		PRESTACIÓN INCOMPATIBLE	SIN DESGLOSAR	TOTAL CAUSAS DE DENEGACIÓN
				PERSONALES	U.E.C.			
<b>ANDALUCÍA</b>	<b>24</b>	<b>922</b>	<b>552</b>	<b>1.665</b>	<b>8.600</b>	<b>321</b>	<b>1</b>	<b>12.085</b>
ALMERÍA	2	67	66	157	698	40	0	1.030
CÁDIZ	0	39	16	346	756	84	0	1.241
CÓRDOBA	0	140	54	242	753	5	1	1.195
GRANADA	0	56	18	203	793	43	0	0
HUELVA	0	78	21	61	757	13	0	930
JAÉN	12	168	11	86	760	7	0	1.044
MÁLAGA	10	76	286	262	1.625	72	0	2.331
SEVILLA	0	298	80	308	2.458	57	0	3.201
<b>ARAGÓN</b>	<b>1</b>	<b>70</b>	<b>53</b>	<b>163</b>	<b>1.210</b>	<b>30</b>	<b>0</b>	<b>1.527</b>
HUESCA	0	21	14	52	276	12	0	375
TERUEL	0	6	4	8	87	7	0	112
ZARAGOZA	1	43	35	103	847	11	0	1.040
<b>ASTURIAS</b>	<b>0</b>	<b>90</b>	<b>88</b>	<b>169</b>	<b>908</b>	<b>47</b>	<b>0</b>	<b>1.302</b>
<b>ILLES BALEARS</b>	<b>1</b>	<b>69</b>	<b>47</b>	<b>83</b>	<b>586</b>	<b>43</b>	<b>0</b>	<b>829</b>
<b>CANARIAS</b>	<b>2</b>	<b>218</b>	<b>558</b>	<b>253</b>	<b>1.804</b>	<b>168</b>	<b>11</b>	<b>3.014</b>
LAS PALMAS	2	104	80	66	799	102	9	1.162
S.C. TENERIFE	0	114	478	187	1.005	66	2	1.852
<b>CANTABRIA</b>	<b>4</b>	<b>52</b>	<b>24</b>	<b>78</b>	<b>535</b>	<b>10</b>	<b>0</b>	<b>703</b>
<b>CASTILLA Y LEÓN</b>	<b>3</b>	<b>157</b>	<b>108</b>	<b>386</b>	<b>1.903</b>	<b>157</b>	<b>0</b>	<b>2.714</b>
ÁVILA	1	19	10	24	138	16	0	208
BURGOS	1	15	11	45	151	14	0	237
LEÓN	0	20	35	76	434	44	0	609
PALENCIA	0	6	1	8	95	7	0	117
SALAMANCA	1	39	29	61	370	17	0	517
SEGOVIA	0	7	1	21	109	11	0	149
SORIA	0	2	2	12	59	11	0	86
VALLADOLID	0	33	11	103	308	28	0	483
ZAMORA	0	16	8	36	239	9	0	308
<b>CASTILLA-LA MANCHA</b>	<b>3</b>	<b>249</b>	<b>58</b>	<b>333</b>	<b>2.780</b>	<b>77</b>	<b>0</b>	<b>3.500</b>
ALBACETE	1	53	13	63	589	11	0	730
CIUDAD REAL	0	93	7	89	868	26	0	1.083
CUENCA	2	20	3	53	405	16	0	499
GUADALAJARA	0	9	10	17	117	6	0	159
TOLEDO	0	74	25	111	801	18	0	1.029

CC.AA. Y/O PROVINCIAS	NACIONALIDAD	EDAD	RESIDENCIA LEGAL	RECURSOS ECONÓMICOS		PRESTACIÓN INCOMPATIBLE	SIN DESGLOSAR	TOTAL CAUSAS DE DENEGACIÓN
				PERSONALES	U.E.C.			
<b>CATALUNYA</b>	<b>2</b>	<b>98</b>	<b>700</b>	<b>1.246</b>	<b>6.218</b>	<b>286</b>	<b>4</b>	<b>8.554</b>
BARCELONA	2	72	528	933	4.405	211	3	6.154
GIRONA	0	6	66	73	382	25	0	552
LLEIDA	0	9	27	69	512	11	0	628
TARRAGONA	0	11	79	171	919	39	1	1.220
<b>C. VALENCIANA</b>	<b>8</b>	<b>225</b>	<b>89</b>	<b>1.832</b>	<b>6.383</b>	<b>182</b>	<b>0</b>	<b>8.719</b>
ALICANTE	5	154	29	303	1.985	95	0	2.571
CASTELLÓN	2	34	13	96	612	19	0	776
VALENCIA	1	37	47	1.433	3.786	68	0	5.372
<b>EXTREMADURA</b>	<b>0</b>	<b>155</b>	<b>45</b>	<b>156</b>	<b>1.220</b>	<b>4</b>	<b>0</b>	<b>1.580</b>
BADAJOS	0	97	22	87	696	4	0	906
CÁCERES	0	58	23	69	524	0	0	674
<b>GALICIA</b>	<b>10</b>	<b>299</b>	<b>892</b>	<b>750</b>	<b>3.567</b>	<b>134</b>	<b>0</b>	<b>5.652</b>
A CORUÑA	2	96	417	353	1.597	83	0	2.548
LUGO	0	63	11	40	211	5	0	330
OURENSE	7	24	135	87	293	23	0	569
PONTEVEDRA	1	116	329	270	1.466	23	0	2.205
<b>MADRID</b>	<b>11</b>	<b>267</b>	<b>563</b>	<b>710</b>	<b>2.734</b>	<b>44</b>	<b>0</b>	<b>4.329</b>
<b>MURCIA</b>	<b>0</b>	<b>73</b>	<b>74</b>	<b>150</b>	<b>1.660</b>	<b>122</b>	<b>1</b>	<b>2.080</b>
<b>NAVARRA</b>	<b>1</b>	<b>10</b>	<b>27</b>	<b>67</b>	<b>480</b>	<b>13</b>	<b>0</b>	<b>598</b>
<b>PAÍS VASCO</b>	<b>2</b>	<b>47</b>	<b>28</b>	<b>372</b>	<b>758</b>	<b>13</b>	<b>0</b>	<b>1.220</b>
ÁLAVA	0	0	0	13	30	0	0	43
GUIPÚZCOA	2	15	16	175	153	4	0	365
VIZCAYA	0	32	12	184	575	9	0	812
<b>LA RIOJA</b>	<b>0</b>	<b>14</b>	<b>36</b>	<b>53</b>	<b>150</b>	<b>7</b>	<b>0</b>	<b>260</b>
<b>CEUTA</b>	<b>4</b>	<b>8</b>	<b>46</b>	<b>15</b>	<b>43</b>	<b>14</b>	<b>0</b>	<b>130</b>
<b>MELILLA</b>	<b>0</b>	<b>1</b>	<b>53</b>	<b>17</b>	<b>31</b>	<b>13</b>	<b>0</b>	<b>115</b>
<b>TOTAL ESTADO</b>	<b>76</b>	<b>3.024</b>	<b>4.041</b>	<b>8.498</b>	<b>41.570</b>	<b>1.685</b>	<b>17</b>	<b>58.911</b>

# PENSIÓN NO CONTRIBUTIVA DE JUBILACIÓN

## EVOLUCIÓN INTERANUAL DE LAS SOLICITUDES CADUCADAS O DESISTIDAS

CC.AA. PROVINCIAS	2000		2001		2002		2003		2004		2005		2006	
	nº	% (1)	nº	% (1)	nº	% (1)	nº	% (1)	nº	% (1)	nº	% (1)	nº	% (1)
<b>ANDALUCÍA</b>	<b>336</b>	<b>10,66%</b>	<b>395</b>	<b>12,74%</b>	<b>296</b>	<b>10,47%</b>	<b>261</b>	<b>8,16%</b>	<b>220</b>	<b>8,02%</b>	<b>293</b>	<b>12,85%</b>	<b>414</b>	<b>17,36%</b>
ALMERÍA	14	0,44%	18	0,58%	15	0,53%	11	0,34%	5	0,18%	1	0,04%	29	1,22%
CÁDIZ	31	0,98%	44	1,42%	45	1,59%	18	0,56%	28	1,02%	23	1,01%	31	1,30%
CÓRDOBA	9	0,29%	35	1,13%	5	0,18%	22	0,69%	41	1,49%	19	0,83%	54	2,26%
GRANADA	106	3,36%	87	2,81%	96	3,40%	62	1,94%	39	1,42%	36	1,58%	73	3,06%
HUELVA	21	0,67%	13	0,42%	12	0,42%	18	0,56%	17	0,62%	18	0,79%	8	0,34%
JAÉN	14	0,44%	24	0,77%	12	0,42%	17	0,53%	14	0,51%	61	2,68%	29	1,22%
MÁLAGA	103	3,27%	111	3,58%	57	2,02%	76	2,38%	46	1,68%	63	2,76%	151	6,33%
SEVILLA	38	1,21%	63	2,03%	54	1,91%	37	1,16%	30	1,09%	72	3,16%	39	1,64%
<b>ARAGÓN</b>	<b>37</b>	<b>1,17%</b>	<b>60</b>	<b>1,93%</b>	<b>37</b>	<b>1,31%</b>	<b>40</b>	<b>1,25%</b>	<b>34</b>	<b>1,24%</b>	<b>32</b>	<b>1,40%</b>	<b>41</b>	<b>1,72%</b>
HUESCA	1	0,03%	26	0,84%	9	0,32%	3	0,09%	5	0,18%	4	0,18%	7	0,29%
TERUEL	2	0,06%	1	0,03%	6	0,21%	2	0,06%	2	0,07%	5	0,22%	1	0,04%
ZARAGOZA	34	1,08%	33	1,06%	22	0,78%	35	1,09%	27	0,98%	23	1,01%	33	1,38%
<b>ASTURIAS</b>	<b>78</b>	<b>2,48%</b>	<b>103</b>	<b>3,32%</b>	<b>86</b>	<b>3,04%</b>	<b>93</b>	<b>2,91%</b>	<b>81</b>	<b>2,95%</b>	<b>84</b>	<b>3,68%</b>	<b>66</b>	<b>2,77%</b>
<b>ILLES BALEARS</b>	<b>52</b>	<b>1,65%</b>	<b>34</b>	<b>1,10%</b>	<b>30</b>	<b>1,06%</b>	<b>59</b>	<b>1,85%</b>	<b>12</b>	<b>0,44%</b>	<b>22</b>	<b>0,96%</b>	<b>28</b>	<b>1,17%</b>
<b>CANARIAS</b>	<b>815</b>	<b>25,86%</b>	<b>835</b>	<b>26,93%</b>	<b>887</b>	<b>31,38%</b>	<b>841</b>	<b>26,31%</b>	<b>856</b>	<b>31,20%</b>	<b>433</b>	<b>18,99%</b>	<b>569</b>	<b>23,86%</b>
LAS PALMAS	290	9,20%	283	9,13%	304	10,75%	285	8,91%	296	10,79%	182	7,98%	242	10,15%
S.C. TENERIFE	525	16,66%	552	17,80%	583	20,62%	556	17,39%	560	20,41%	251	11,01%	327	13,71%
<b>CANTABRIA</b>	<b>3</b>	<b>0,10%</b>	<b>24</b>	<b>0,77%</b>	<b>17</b>	<b>0,60%</b>	<b>13</b>	<b>0,41%</b>	<b>30</b>	<b>1,09%</b>	<b>11</b>	<b>0,48%</b>	<b>29</b>	<b>1,22%</b>
<b>CASTILLA Y LEÓN</b>	<b>98</b>	<b>3,11%</b>	<b>120</b>	<b>3,87%</b>	<b>146</b>	<b>5,16%</b>	<b>114</b>	<b>3,57%</b>	<b>83</b>	<b>3,02%</b>	<b>125</b>	<b>5,48%</b>	<b>133</b>	<b>5,58%</b>
ÁVILA	17	0,54%	20	0,64%	18	0,64%	15	0,47%	6	0,22%	17	0,75%	3	0,13%
BURGOS	0	0,00%	1	0,03%	46	1,63%	5	0,16%	13	0,47%	17	0,75%	18	0,75%
LEÓN	30	0,95%	36	1,16%	26	0,92%	6	0,19%	12	0,44%	9	0,39%	29	1,22%
PALENCIA	7	0,22%	6	0,19%	6	0,21%	4	0,13%	3	0,11%	11	0,48%	4	0,17%
SALAMANCA	7	0,22%	6	0,19%	6	0,21%	50	1,56%	10	0,36%	11	0,48%	26	1,09%
SEGOVIA	19	0,60%	0	0,00%	11	0,39%	2	0,06%	8	0,29%	13	0,57%	11	0,46%
SORIA	4	0,13%	2	0,06%	1	0,04%	2	0,06%	3	0,11%	2	0,09%	7	0,29%
VALLADOLID	0	0,00%	36	1,16%	13	0,46%	15	0,47%	14	0,51%	36	1,58%	21	0,88%
ZAMORA	14	0,44%	13	0,42%	19	0,67%	15	0,47%	14	0,51%	15	0,66%	14	0,59%
<b>CASTILLA-LA MANCHA</b>	<b>57</b>	<b>1,81%</b>	<b>90</b>	<b>2,90%</b>	<b>53</b>	<b>1,87%</b>	<b>69</b>	<b>2,16%</b>	<b>70</b>	<b>2,55%</b>	<b>72</b>	<b>3,16%</b>	<b>51</b>	<b>2,14%</b>
ALBACETE	4	0,13%	11	0,35%	7	0,25%	9	0,28%	10	0,36%	12	0,53%	10	0,42%
CIUDAD REAL	16	0,51%	26	0,84%	30	1,06%	26	0,81%	18	0,66%	22	0,96%	18	0,75%
CUENCA	13	0,41%	11	0,35%	8	0,28%	6	0,19%	4	0,15%	7	0,31%	4	0,17%
GUADALAJARA	7	0,22%	9	0,29%	3	0,11%	8	0,25%	8	0,29%	1	0,04%	2	0,08%
TOLEDO	17	0,54%	33	1,06%	5	0,18%	20	0,63%	30	1,09%	30	1,32%	17	0,71%

CC.AA. PROVINCIAS	2000		2001		2002		2003		2004		2005		2006	
	nº	% (1)	nº	% (1)	nº	% (1)	nº	% (1)	nº	% (1)	nº	% (1)	nº	% (1)
<b>CATALUNYA</b>	<b>453</b>	<b>14,38%</b>	<b>402</b>	<b>12,96%</b>	<b>487</b>	<b>17,23%</b>	<b>417</b>	<b>13,04%</b>	<b>381</b>	<b>13,88%</b>	<b>389</b>	<b>17,06%</b>	<b>319</b>	<b>13,38%</b>
BARCELONA	353	11,20%	299	9,64%	362	12,81%	303	9,48%	285	10,39%	299	13,11%	224	9,39%
GIRONA	42	1,33%	44	1,42%	40	1,41%	27	0,84%	24	0,87%	28	1,23%	23	0,96%
LLEIDA	25	0,79%	16	0,52%	26	0,92%	28	0,88%	24	0,87%	18	0,79%	30	1,26%
TARRAGONA	33	1,05%	43	1,39%	59	2,09%	59	1,85%	48	1,75%	44	1,93%	42	1,76%
<b>C. VALENCIANA</b>	<b>314</b>	<b>9,97%</b>	<b>269</b>	<b>8,67%</b>	<b>189</b>	<b>6,69%</b>	<b>371</b>	<b>11,60%</b>	<b>244</b>	<b>8,89%</b>	<b>216</b>	<b>9,47%</b>	<b>180</b>	<b>7,55%</b>
ALICANTE	55	1,75%	161	5,19%	82	2,90%	94	2,94%	134	4,88%	67	2,94%	102	4,28%
CASTELLÓN	3	0,10%	11	0,35%	22	0,78%	23	0,72%	10	0,36%	9	0,39%	24	1,01%
VALENCIA	256	8,12%	97	3,13%	85	3,01%	254	7,94%	100	3,64%	140	6,14%	54	2,26%
<b>EXTREMADURA</b>	<b>93</b>	<b>2,95%</b>	<b>94</b>	<b>3,03%</b>	<b>47</b>	<b>1,66%</b>	<b>64</b>	<b>2,00%</b>	<b>25</b>	<b>0,91%</b>	<b>68</b>	<b>2,98%</b>	<b>71</b>	<b>2,98%</b>
BADAJOS	59	1,87%	68	2,19%	32	1,13%	333	10,42%	19	0,69%	51	2,24%	48	2,01%
CÁCERES	34	1,08%	26	0,84%	15	0,53%	333	10,42%	6	0,22%	17	0,75%	23	0,96%
<b>GALICIA</b>	<b>241</b>	<b>7,65%</b>	<b>205</b>	<b>6,61%</b>	<b>118</b>	<b>4,17%</b>	<b>333</b>	<b>10,42%</b>	<b>253</b>	<b>9,22%</b>	<b>194</b>	<b>8,51%</b>	<b>125</b>	<b>5,24%</b>
A CORUÑA	109	3,46%	114	3,68%	67	2,37%	200	6,26%	134	4,88%	92	4,04%	62	2,60%
LUGO	25	0,79%	12	0,39%	19	0,67%	11	0,34%	15	0,55%	12	0,53%	21	0,88%
OURENSE	31	0,98%	21	0,68%	16	0,57%	14	0,44%	28	1,02%	23	1,01%	15	0,63%
PONTEVEDRA	76	2,41%	58	1,87%	16	0,57%	108	3,38%	76	2,77%	67	2,94%	27	1,13%
<b>MADRID</b>	<b>460</b>	<b>14,60%</b>	<b>349</b>	<b>11,25%</b>	<b>331</b>	<b>11,71%</b>	<b>407</b>	<b>12,73%</b>	<b>380</b>	<b>13,85%</b>	<b>267</b>	<b>11,71%</b>	<b>238</b>	<b>9,98%</b>
MURCIA	40	1,27%	45	1,45%	36	1,27%	73	2,28%	48	1,75%	44	1,93%	88	3,69%
NAVARRA	9	0,29%	4	0,13%	2	0,07%	6	0,19%	0	0,00%	11	0,48%	0	0,00%
<b>PAÍS VASCO</b>	<b>41</b>	<b>1,30%</b>	<b>48</b>	<b>1,55%</b>	<b>43</b>	<b>1,52%</b>	<b>27</b>	<b>0,84%</b>	<b>11</b>	<b>0,40%</b>	<b>9</b>	<b>0,39%</b>	<b>17</b>	<b>0,71%</b>
ÁLAVA	0	0,00%	0	0,00%	0	0,00%	0	0,00%	0	0,00%	0	0,00%	0	0,00%
GUIPÚZCOA	14	0,44%	15	0,48%	6	0,21%	6	0,19%	0	0,00%	0	0,00%	0	0,00%
VIZCAYA	27	0,86%	33	1,06%	37	1,31%	21	0,66%	11	0,40%	9	0,39%	17	0,71%
LA RIOJA	6	0,19%	4	0,13%	0	0,00%	1	0,03%	4	0,15%	0	0,00%	3	0,13%
CEUTA	14	0,44%	18	0,58%	17	0,60%	5	0,16%	10	0,36%	8	0,35%	13	0,55%
MELILLA	4	0,13%	2	0,06%	5	0,18%	3	0,09%	2	0,07%	2	0,09%	0	0,00%
<b>TOTAL ESTADO</b>	<b>3.151</b>	<b>100,00%</b>	<b>3.101</b>	<b>100,00%</b>	<b>2.827</b>	<b>100,00%</b>	<b>3.197</b>	<b>100,00%</b>	<b>2.744</b>	<b>100,00%</b>	<b>2.280</b>	<b>100,00%</b>	<b>2.385</b>	<b>100,00%</b>

(1) Calculado sobre el total de solicitudes presentadas en el año

**PENSIÓN NO CONTRIBUTIVA DE JUBILACIÓN****EVOLUCIÓN INTERANUAL DE LAS SOLICITUDES PENDIENTES**

CC.AA. PROVINCIAS	2000		2001		2002		2003		2004		2005		2006	
	nº	% (1)	nº	% (1)	nº	% (1)	nº	% (1)	nº	% (1)	nº	% (1)	nº	% (1)
<b>ANDALUCÍA</b>	<b>878</b>	<b>15,58%</b>	<b>994</b>	<b>15,31%</b>	<b>935</b>	<b>14,17%</b>	<b>930</b>	<b>17,56%</b>	<b>1.281</b>	<b>26,90%</b>	<b>1.065</b>	<b>17,69%</b>	<b>460</b>	<b>9,11%</b>
ALMERÍA	20	0,35%	23	0,35%	6	0,09%	22	0,42%	35	0,73%	120	1,99%	34	0,67%
CÁDIZ	138	2,45%	90	1,39%	56	0,85%	76	1,44%	74	1,55%	108	1,79%	86	1,70%
CÓRDOBA	107	1,90%	101	1,56%	134	2,03%	59	1,11%	24	0,50%	140	2,33%	45	0,89%
GRANADA	103	1,83%	129	1,99%	94	1,42%	83	1,57%	60	1,26%	47	0,78%	3	0,06%
HUELVA	49	0,87%	50	0,77%	38	0,58%	44	0,83%	55	1,15%	46	0,76%	14	0,28%
JAÉN	21	0,37%	33	0,51%	34	0,52%	50	0,94%	45	0,94%	22	0,37%	10	0,20%
MÁLAGA	256	4,54%	354	5,45%	328	4,97%	386	7,29%	642	13,48%	381	6,33%	87	1,72%
SEVILLA	184	3,27%	214	3,30%	245	3,71%	210	3,97%	346	7,27%	201	3,34%	181	3,59%
<b>ARAGÓN</b>	<b>120</b>	<b>2,13%</b>	<b>86</b>	<b>1,32%</b>	<b>89</b>	<b>1,35%</b>	<b>81</b>	<b>1,53%</b>	<b>68</b>	<b>1,43%</b>	<b>79</b>	<b>1,31%</b>	<b>40</b>	<b>0,79%</b>
HUESCA	64	1,14%	38	0,59%	28	0,42%	33	0,62%	26	0,55%	26	0,43%	9	0,18%
TERUEL	6	0,11%	4	0,06%	11	0,17%	8	0,15%	3	0,06%	5	0,08%	2	0,04%
ZARAGOZA	50	0,89%	44	0,68%	50	0,76%	40	0,76%	39	0,82%	48	0,80%	29	0,57%
<b>ASTURIAS</b>	<b>236</b>	<b>4,19%</b>	<b>161</b>	<b>2,48%</b>	<b>357</b>	<b>5,41%</b>	<b>375</b>	<b>7,08%</b>	<b>296</b>	<b>6,22%</b>	<b>123</b>	<b>2,04%</b>	<b>122</b>	<b>2,42%</b>
<b>ILLES BALEARS</b>	<b>66</b>	<b>1,17%</b>	<b>39</b>	<b>0,60%</b>	<b>39</b>	<b>0,59%</b>	<b>49</b>	<b>0,93%</b>	<b>27</b>	<b>0,57%</b>	<b>21</b>	<b>0,35%</b>	<b>26</b>	<b>0,52%</b>
<b>CANARIAS</b>	<b>298</b>	<b>5,29%</b>	<b>208</b>	<b>3,20%</b>	<b>140</b>	<b>2,12%</b>	<b>315</b>	<b>5,95%</b>	<b>202</b>	<b>4,24%</b>	<b>1.322</b>	<b>21,96%</b>	<b>1.233</b>	<b>24,43%</b>
LAS PALMAS	247	4,38%	45	0,69%	23	0,35%	206	3,89%	131	2,75%	459	7,63%	458	9,07%
S.C. TENERIFE	51	0,91%	163	2,51%	117	1,77%	109	2,06%	71	1,49%	863	14,34%	775	15,36%
<b>CANTABRIA</b>	<b>35</b>	<b>0,62%</b>	<b>14</b>	<b>0,22%</b>	<b>21</b>	<b>0,32%</b>	<b>33</b>	<b>0,62%</b>	<b>30</b>	<b>0,63%</b>	<b>19</b>	<b>0,32%</b>	<b>20</b>	<b>0,40%</b>
<b>CASTILLA Y LEÓN</b>	<b>463</b>	<b>8,22%</b>	<b>284</b>	<b>4,37%</b>	<b>215</b>	<b>3,26%</b>	<b>194</b>	<b>3,66%</b>	<b>161</b>	<b>3,38%</b>	<b>293</b>	<b>4,87%</b>	<b>167</b>	<b>3,31%</b>
ÁVILA	31	0,55%	46	0,71%	12	0,18%	4	0,08%	9	0,19%	31	0,52%	12	0,24%
BURGOS	71	1,26%	47	0,72%	24	0,36%	34	0,64%	37	0,78%	31	0,52%	16	0,32%
LEÓN	91	1,62%	38	0,59%	24	0,36%	20	0,38%	1	0,02%	62	1,03%	1	0,02%
PALENCIA	4	0,07%	7	0,11%	0	0,00%	10	0,19%	3	0,06%	3	0,05%	4	0,08%
SALAMANCA	93	1,65%	86	1,32%	99	1,50%	36	0,68%	39	0,82%	57	0,95%	47	0,93%
SEGOVIA	19	0,34%	14	0,22%	2	0,03%	5	0,09%	9	0,19%	24	0,40%	1	0,02%
SORIA	8	0,14%	10	0,15%	8	0,12%	7	0,13%	6	0,13%	7	0,12%	3	0,06%
VALLADOLID	69	1,22%	11	0,17%	32	0,49%	42	0,79%	43	0,90%	82	1,36%	64	1,27%
ZAMORA	77	1,37%	25	0,38%	14	0,21%	36	0,68%	14	0,29%	22	0,37%	19	0,38%
<b>CASTILLA-LA MANCHA</b>	<b>230</b>	<b>4,08%</b>	<b>325</b>	<b>5,00%</b>	<b>239</b>	<b>3,62%</b>	<b>306</b>	<b>5,78%</b>	<b>273</b>	<b>5,73%</b>	<b>288</b>	<b>4,78%</b>	<b>215</b>	<b>4,26%</b>
ALBACETE	31	0,55%	32	0,49%	73	1,11%	64	1,21%	83	1,74%	77	1,28%	65	1,29%
CIUDAD REAL	73	1,30%	139	2,14%	55	0,83%	59	1,11%	61	1,28%	96	1,59%	31	0,61%
CUENCA	22	0,39%	32	0,49%	43	0,65%	55	1,04%	43	0,90%	21	0,35%	46	0,91%
GUADALAJARA	15	0,27%	12	0,18%	7	0,11%	5	0,09%	9	0,19%	5	0,08%	5	0,10%
TOLEDO	89	1,58%	110	1,69%	61	0,92%	123	2,32%	77	1,62%	89	1,48%	68	1,35%



CC.AA. PROVINCIAS	2000		2001		2002		2003		2004		2005		2006	
	nº	% (1)	nº	% (1)	nº	% (1)	nº	% (1)	nº	% (1)	nº	% (1)	nº	% (1)
<b>CATALUNYA</b>	<b>690</b>	<b>12,25%</b>	<b>984</b>	<b>15,15%</b>	<b>724</b>	<b>10,97%</b>	<b>910</b>	<b>17,18%</b>	<b>704</b>	<b>14,78%</b>	<b>469</b>	<b>7,79%</b>	<b>471</b>	<b>9,33%</b>
BARCELONA	492	8,73%	714	10,99%	508	7,70%	633	11,95%	514	10,79%	338	5,62%	342	6,78%
GIRONA	51	0,91%	70	1,08%	52	0,79%	67	1,27%	53	1,11%	41	0,68%	33	0,65%
LLEIDA	57	1,01%	71	1,09%	49	0,74%	84	1,59%	55	1,15%	28	0,47%	30	0,59%
TARRAGONA	90	1,60%	129	1,99%	115	1,74%	126	2,38%	82	1,72%	62	1,03%	66	1,31%
<b>C. VALENCIANA</b>	<b>653</b>	<b>11,59%</b>	<b>1.273</b>	<b>19,60%</b>	<b>2.000</b>	<b>30,32%</b>	<b>479</b>	<b>9,04%</b>	<b>404</b>	<b>8,48%</b>	<b>886</b>	<b>14,72%</b>	<b>650</b>	<b>12,88%</b>
ALICANTE	502	8,91%	109	1,68%	322	4,88%	198	3,74%	121	2,54%	230	3,82%	176	3,49%
CASTELLÓN	51	0,91%	44	0,68%	55	0,83%	52	0,98%	33	0,69%	98	1,63%	86	1,70%
VALENCIA	100	1,77%	1.120	17,25%	1.623	24,60%	229	4,32%	250	5,25%	558	9,27%	388	7,69%
<b>EXTREMADURA</b>	<b>231</b>	<b>4,10%</b>	<b>241</b>	<b>3,71%</b>	<b>497</b>	<b>7,53%</b>	<b>171</b>	<b>3,23%</b>	<b>34</b>	<b>0,71%</b>	<b>31</b>	<b>0,52%</b>	<b>42</b>	<b>0,83%</b>
BADAJOS	185	3,28%	154	2,37%	337	5,11%	358	6,76%	13	0,27%	9	0,15%	21	0,42%
CÁCERES	46	0,82%	87	1,34%	160	2,43%	358	6,76%	21	0,44%	22	0,37%	21	0,42%
<b>GALICIA</b>	<b>753</b>	<b>13,37%</b>	<b>733</b>	<b>11,29%</b>	<b>591</b>	<b>8,96%</b>	<b>358</b>	<b>6,76%</b>	<b>323</b>	<b>6,78%</b>	<b>455</b>	<b>7,56%</b>	<b>413</b>	<b>8,18%</b>
A CORUÑA	214	3,80%	253	3,90%	270	4,09%	230	4,34%	197	4,14%	251	4,17%	233	4,62%
LUGO	22	0,39%	19	0,29%	16	0,24%	17	0,32%	38	0,80%	33	0,55%	9	0,18%
OURENSE	54	0,96%	27	0,42%	14	0,21%	33	0,62%	25	0,52%	43	0,71%	50	0,99%
PONTEVEDRA	463	8,22%	434	6,68%	291	4,41%	78	1,47%	63	1,32%	128	2,13%	121	2,40%
<b>MADRID</b>	<b>268</b>	<b>4,76%</b>	<b>527</b>	<b>8,12%</b>	<b>152</b>	<b>2,30%</b>	<b>670</b>	<b>12,65%</b>	<b>486</b>	<b>10,21%</b>	<b>480</b>	<b>7,97%</b>	<b>693</b>	<b>13,73%</b>
<b>MURCIA</b>	<b>231</b>	<b>4,10%</b>	<b>183</b>	<b>2,82%</b>	<b>204</b>	<b>3,09%</b>	<b>176</b>	<b>3,32%</b>	<b>191</b>	<b>4,01%</b>	<b>237</b>	<b>3,94%</b>	<b>153</b>	<b>3,03%</b>
<b>NAVARRA</b>	<b>69</b>	<b>1,22%</b>	<b>66</b>	<b>1,02%</b>	<b>68</b>	<b>1,03%</b>	<b>74</b>	<b>1,40%</b>	<b>84</b>	<b>1,76%</b>	<b>10</b>	<b>0,17%</b>	<b>15</b>	<b>0,30%</b>
<b>PAÍS VASCO</b>	<b>294</b>	<b>5,22%</b>	<b>268</b>	<b>4,13%</b>	<b>251</b>	<b>3,80%</b>	<b>111</b>	<b>2,10%</b>	<b>151</b>	<b>3,17%</b>	<b>204</b>	<b>3,39%</b>	<b>280</b>	<b>5,55%</b>
ÁLAVA	0	0,00%	0	0,00%	0	0,00%	25	0,47%	86	1,81%	162	2,69%	220	4,36%
GUIPÚZCOA	8	0,14%	13	0,20%	19	0,29%	16	0,30%	20	0,42%	15	0,25%	9	0,18%
VIZCAYA	286	5,08%	255	3,93%	232	3,52%	70	1,32%	45	0,94%	27	0,45%	51	1,01%
<b>LA RIOJA</b>	<b>91</b>	<b>1,62%</b>	<b>76</b>	<b>1,17%</b>	<b>62</b>	<b>0,94%</b>	<b>49</b>	<b>0,93%</b>	<b>31</b>	<b>0,65%</b>	<b>22</b>	<b>0,37%</b>	<b>24</b>	<b>0,48%</b>
<b>CEUTA</b>	<b>12</b>	<b>0,21%</b>	<b>21</b>	<b>0,32%</b>	<b>9</b>	<b>0,14%</b>	<b>12</b>	<b>0,23%</b>	<b>9</b>	<b>0,19%</b>	<b>8</b>	<b>0,13%</b>	<b>12</b>	<b>0,24%</b>
<b>MELILLA</b>	<b>16</b>	<b>0,28%</b>	<b>11</b>	<b>0,17%</b>	<b>4</b>	<b>0,06%</b>	<b>3</b>	<b>0,06%</b>	<b>7</b>	<b>0,15%</b>	<b>7</b>	<b>0,12%</b>	<b>11</b>	<b>0,22%</b>
<b>TOTAL ESTADO</b>	<b>5.634</b>	<b>100,00%</b>	<b>6.494</b>	<b>100,00%</b>	<b>6.597</b>	<b>100,00%</b>	<b>5.296</b>	<b>100,00%</b>	<b>4.762</b>	<b>100,00%</b>	<b>6.019</b>	<b>100,00%</b>	<b>5.047</b>	<b>100,00%</b>

(1) Calculado sobre el total de solicitudes presentadas en el año

# PENSIÓN NO CONTRIBUTIVA DE JUBILACIÓN

## EVOLUCIÓN INTERANUAL COEFICIENTE DE COBERTURA

CC.AA. PROVINCIAS	2000 % (1)	2001 % (1)	2002 % (1)	2003 % (1)	2004 % (1)	2005 % (1)	2006 % (1)
<b>ANDALUCÍA</b>	<b>96,51%</b>	<b>98,54%</b>	<b>100,82%</b>	<b>100,06%</b>	<b>94,86%</b>	<b>103,29%</b>	<b>109,93%</b>
ALMERÍA	98,53%	99,32%	104,38%	97,00%	96,95%	82,47%	121,66%
CÁDIZ	92,37%	104,11%	103,17%	98,17%	100,20%	96,81%	101,80%
CÓRDOBA	92,93%	100,76%	95,45%	109,48%	104,90%	85,46%	119,00%
GRANADA	100,31%	96,44%	105,07%	101,47%	103,68%	102,42%	109,44%
HUELVA	100,00%	99,83%	102,48%	98,79%	97,71%	102,07%	108,23%
JAÉN	101,35%	98,56%	99,87%	98,13%	100,79%	103,53%	102,52%
MÁLAGA	89,87%	94,10%	101,98%	95,86%	79,44%	123,90%	124,10%
SEVILLA	100,21%	98,29%	98,27%	101,94%	91,96%	109,66%	101,41%
<b>ARAGÓN</b>	<b>99,56%</b>	<b>103,42%</b>	<b>99,69%</b>	<b>100,85%</b>	<b>101,52%</b>	<b>98,71%</b>	<b>105,31%</b>
HUESCA	96,78%	109,85%	104,15%	97,44%	103,63%	100,00%	111,49%
TERUEL	105,17%	101,61%	93,64%	102,94%	107,58%	97,06%	104,41%
ZARAGOZA	99,86%	100,99%	99,01%	101,56%	100,17%	98,45%	103,67%
<b>ASTURIAS</b>	<b>92,24%</b>	<b>110,30%</b>	<b>75,38%</b>	<b>97,55%</b>	<b>112,97%</b>	<b>131,74%</b>	<b>100,17%</b>
<b>ILLES BALEARS</b>	<b>90,08%</b>	<b>105,31%</b>	<b>100,00%</b>	<b>98,32%</b>	<b>106,69%</b>	<b>102,60%</b>	<b>98,58%</b>
<b>CANARIAS</b>	<b>98,91%</b>	<b>103,28%</b>	<b>102,59%</b>	<b>93,28%</b>	<b>104,83%</b>	<b>60,98%</b>	<b>104,83%</b>
LAS PALMAS	91,17%	118,40%	101,94%	84,60%	108,17%	68,06%	100,12%
S.C. TENERIFE	103,82%	93,18%	103,09%	100,56%	102,68%	57,03%	108,92%
<b>CANTABRIA</b>	<b>101,87%</b>	<b>104,87%</b>	<b>98,32%</b>	<b>96,99%</b>	<b>100,77%</b>	<b>103,49%</b>	<b>99,75%</b>
<b>CASTILLA Y LEÓN</b>	<b>98,18%</b>	<b>109,49%</b>	<b>103,68%</b>	<b>101,13%</b>	<b>102,18%</b>	<b>93,30%</b>	<b>108,39%</b>
ÁVILA	100,91%	93,53%	120,73%	104,91%	95,58%	103,21%	92,78%
BURGOS	90,63%	113,48%	112,85%	94,68%	98,15%	103,21%	110,07%
LEÓN	93,82%	115,54%	104,61%	101,18%	107,51%	82,77%	126,75%
PALENCIA	107,20%	96,97%	105,43%	90,48%	106,60%	100,00%	98,97%
SALAMANCA	103,04%	101,58%	97,03%	114,16%	99,08%	95,81%	102,87%
SEGOVIA	87,39%	107,14%	121,82%	94,64%	95,00%	81,48%	142,59%
SORIA	102,67%	96,36%	103,77%	102,22%	102,63%	98,36%	110,26%
VALLADOLID	94,01%	122,39%	93,69%	96,53%	99,61%	88,50%	105,94%
ZAMORA	105,56%	124,88%	105,02%	90,18%	112,36%	96,15%	101,62%
<b>CASTILLA-LA MANCHA</b>	<b>110,67%</b>	<b>95,10%</b>	<b>104,29%</b>	<b>96,54%</b>	<b>102,13%</b>	<b>99,07%</b>	<b>105,56%</b>
ALBACETE	113,96%	99,75%	91,40%	102,12%	93,93%	101,83%	104,05%
CIUDAD REAL	104,20%	89,46%	114,61%	99,32%	99,58%	92,87%	121,24%
CUENCA	105,88%	96,18%	96,09%	95,44%	105,24%	109,91%	88,53%
GUADALAJARA	91,76%	103,66%	105,75%	102,47%	94,44%	106,67%	100,00%
TOLEDO	121,87%	96,31%	108,38%	89,27%	109,91%	97,65%	104,83%

CC.AA. PROVINCIAS	2000 % (1)	2001 % (1)	2002 % (1)	2003 % (1)	2004 % (1)	2005 % (1)	2006 % (1)
<b>CATALUNYA</b>	<b>115,36%</b>	<b>92,59%</b>	<b>106,42%</b>	<b>95,61%</b>	<b>105,82%</b>	<b>106,21%</b>	<b>99,95%</b>
BARCELONA	117,71%	92,29%	106,89%	95,95%	104,51%	106,24%	99,86%
GIRONA	108,02%	93,09%	107,03%	94,60%	105,86%	104,78%	102,88%
LLEIDA	109,32%	95,97%	107,61%	89,94%	112,03%	111,34%	99,33%
TARRAGONA	110,00%	91,70%	102,71%	97,90%	110,45%	104,23%	99,11%
<b>COMUNIDAD VALENCIANA</b>	<b>110,26%</b>	<b>82,91%</b>	<b>80,01%</b>	<b>137,36%</b>	<b>102,06%</b>	<b>87,34%</b>	<b>108,04%</b>
ALICANTE	76,49%	132,43%	82,47%	109,13%	106,66%	90,96%	105,47%
CASTELLÓN	92,91%	103,21%	95,13%	101,14%	107,98%	77,97%	105,61%
VALENCIA	136,66%	53,59%	77,09%	156,92%	99,06%	86,65%	109,80%
<b>EXTREMADURA</b>	<b>88,77%</b>	<b>99,35%</b>	<b>82,85%</b>	<b>134,90%</b>	<b>114,86%</b>	<b>100,33%</b>	<b>98,61%</b>
BADAJOS	86,91%	103,18%	81,85%	106,32%	125,60%	100,73%	97,54%
CÁCERES	92,86%	92,60%	84,95%	106,32%	99,47%	99,73%	100,33%
<b>GALICIA</b>	<b>102,19%</b>	<b>100,57%</b>	<b>103,86%</b>	<b>106,32%</b>	<b>101,11%</b>	<b>95,75%</b>	<b>101,60%</b>
A CORUÑA	95,38%	97,57%	98,96%	102,40%	102,42%	95,69%	101,58%
LUGO	98,14%	100,78%	100,78%	99,74%	94,34%	101,61%	109,13%
OURENSE	104,28%	106,16%	102,76%	96,15%	101,81%	95,66%	98,16%
PONTEVEDRA	113,73%	102,67%	111,97%	118,67%	101,53%	94,22%	100,82%
<b>MADRID</b>	<b>110,56%</b>	<b>91,63%</b>	<b>115,70%</b>	<b>83,46%</b>	<b>107,30%</b>	<b>100,23%</b>	<b>91,22%</b>
<b>MURCIA</b>	<b>130,34%</b>	<b>105,40%</b>	<b>97,42%</b>	<b>103,11%</b>	<b>97,91%</b>	<b>93,99%</b>	<b>111,97%</b>
<b>NAVARRA</b>	<b>91,30%</b>	<b>100,89%</b>	<b>99,40%</b>	<b>98,06%</b>	<b>96,12%</b>	<b>128,57%</b>	<b>97,92%</b>
<b>PAÍS VASCO</b>	<b>88,19%</b>	<b>103,29%</b>	<b>102,15%</b>	<b>123,29%</b>	<b>94,44%</b>	<b>93,24%</b>	<b>89,52%</b>
ÁLAVA	108,14%	100,00%	100,00%	75,96%	51,97%	50,65%	55,73%
GUIPÚZCOA	99,61%	97,72%	97,32%	103,16%	97,91%	102,09%	102,82%
VIZCAYA	77,57%	106,43%	104,88%	140,30%	106,23%	104,60%	93,70%
<b>LA RIOJA</b>	<b>91,75%</b>	<b>108,67%</b>	<b>110,00%</b>	<b>109,29%</b>	<b>115,79%</b>	<b>107,96%</b>	<b>98,46%</b>
CEUTA	95,80%	93,66%	114,46%	96,39%	103,85%	101,56%	95,35%
MELILLA	95,37%	106,02%	109,59%	101,75%	93,85%	100,00%	94,52%
<b>TOTAL ESTADO</b>	<b>102,90%</b>	<b>97,57%</b>	<b>99,70%</b>	<b>103,72%</b>	<b>101,77%</b>	<b>95,97%</b>	<b>103,55%</b>

(1) Este coeficiente se establece a partir del cociente entre los expedientes resueltos y la solicitudes presentadas

# PENSIÓN NO CONTRIBUTIVA DE JUBILACIÓN

## EVOLUCIÓN INTERANUAL COEFICIENTE DE RECONOCIMIENTO

CC.AA. PROVINCIAS	2000 % (1)	2001 % (1)	2002 % (1)	2003 % (1)	2004 % (1)	2005 % (1)	2006 % (1)
<b>ANDALUCÍA</b>	<b>71,41%</b>	<b>74,19%</b>	<b>72,73%</b>	<b>71,52%</b>	<b>70,99%</b>	<b>72,31%</b>	<b>70,34%</b>
ALMERÍA	59,89%	68,49%	71,85%	68,73%	69,49%	65,75%	52,17%
CÁDIZ	80,61%	82,14%	76,29%	80,71%	80,65%	83,80%	84,42%
CÓRDOBA	70,31%	75,19%	79,65%	71,82%	70,76%	76,10%	70,76%
GRANADA	65,04%	61,56%	65,43%	67,15%	69,91%	75,45%	65,69%
HUELVA	72,01%	72,97%	70,16%	63,67%	64,18%	74,94%	74,82%
JAÉN	79,27%	78,61%	80,68%	77,92%	72,21%	71,51%	69,06%
MÁLAGA	66,94%	74,52%	71,49%	67,19%	67,75%	64,52%	69,02%
SEVILLA	72,22%	72,75%	69,19%	70,96%	69,22%	70,11%	66,23%
<b>ARAGÓN</b>	<b>75,57%</b>	<b>72,98%</b>	<b>72,83%</b>	<b>70,51%</b>	<b>72,17%</b>	<b>68,33%</b>	<b>73,22%</b>
HUESCA	76,41%	63,79%	70,52%	74,74%	74,50%	75,62%	80,61%
TERUEL	86,07%	83,33%	72,82%	79,05%	76,06%	80,30%	81,69%
ZARAGOZA	73,42%	75,20%	73,80%	67,90%	70,92%	64,40%	69,83%
<b>ASTURIAS</b>	<b>64,93%</b>	<b>61,52%</b>	<b>59,00%</b>	<b>58,44%</b>	<b>54,65%</b>	<b>66,85%</b>	<b>66,78%</b>
<b>ILLES BALEARS</b>	<b>61,60%</b>	<b>67,66%</b>	<b>66,67%</b>	<b>65,93%</b>	<b>71,23%</b>	<b>65,40%</b>	<b>69,94%</b>
<b>CANARIAS</b>	<b>54,61%</b>	<b>54,50%</b>	<b>49,72%</b>	<b>45,47%</b>	<b>47,04%</b>	<b>53,60%</b>	<b>49,17%</b>
LAS PALMAS	56,34%	61,23%	56,83%	54,23%	52,67%	55,22%	54,78%
S.C. TENERIFE	53,65%	48,79%	44,36%	39,30%	43,21%	52,52%	44,69%
<b>CANTABRIA</b>	<b>74,54%</b>	<b>75,66%</b>	<b>71,64%</b>	<b>67,70%</b>	<b>63,71%</b>	<b>72,70%</b>	<b>69,42%</b>
<b>CASTILLA Y LEÓN</b>	<b>77,76%</b>	<b>76,33%</b>	<b>73,75%</b>	<b>72,43%</b>	<b>72,75%</b>	<b>71,04%</b>	<b>67,79%</b>
ÁVILA	72,52%	66,82%	76,77%	77,78%	84,26%	69,95%	72,22%
BURGOS	82,27%	81,68%	65,35%	77,53%	69,81%	69,95%	70,73%
LEÓN	72,82%	69,80%	64,47%	67,15%	63,24%	71,33%	65,40%
PALENCIA	85,82%	78,13%	84,56%	83,16%	84,96%	70,71%	76,04%
SALAMANCA	83,24%	81,37%	84,47%	74,61%	79,63%	75,49%	73,26%
SEGOVIA	50,52%	66,67%	62,69%	69,81%	59,21%	43,94%	59,74%
SORIA	67,53%	83,02%	69,09%	71,74%	74,36%	75,00%	58,14%
VALLADOLID	81,70%	78,23%	74,36%	69,06%	68,50%	63,33%	61,37%
ZAMORA	79,28%	79,69%	68,70%	67,33%	74,00%	76,50%	68,62%
<b>CASTILLA-LA MANCHA</b>	<b>76,03%</b>	<b>72,80%</b>	<b>70,64%</b>	<b>68,49%</b>	<b>65,89%</b>	<b>63,87%</b>	<b>61,62%</b>
ALBACETE	80,40%	75,82%	66,97%	67,90%	64,97%	66,17%	64,29%
CIUDAD REAL	76,26%	68,21%	71,62%	69,62%	67,87%	60,09%	59,30%
CUENCA	71,30%	71,03%	68,15%	68,13%	66,39%	68,44%	67,88%
GUADALAJARA	62,82%	64,71%	68,48%	60,24%	50,00%	71,88%	58,62%
TOLEDO	76,54%	77,37%	73,50%	69,19%	66,47%	62,53%	59,43%

CC.AA. PROVINCIAS	2000 % (1)	2001 % (1)	2002 % (1)	2003 % (1)	2004 % (1)	2005 % (1)	2006 % (1)
<b>CATALUNYA</b>	<b>70,49%</b>	<b>64,72%</b>	<b>62,42%</b>	<b>57,84%</b>	<b>56,48%</b>	<b>54,19%</b>	<b>51,06%</b>
BARCELONA	71,20%	64,57%	62,56%	58,68%	56,81%	54,54%	52,17%
GIRONA	66,00%	57,42%	63,50%	55,89%	58,89%	58,94%	56,64%
LLEIDA	68,99%	71,77%	69,77%	61,34%	62,59%	56,23%	49,66%
TARRAGONA	69,70%	64,50%	56,69%	51,85%	49,68%	48,48%	41,44%
<b>COMUNIDAD VALENCIANA</b>	<b>62,71%</b>	<b>67,59%</b>	<b>63,88%</b>	<b>59,26%</b>	<b>57,16%</b>	<b>55,47%</b>	<b>53,64%</b>
ALICANTE	63,48%	68,04%	65,07%	58,57%	58,10%	66,55%	54,99%
CASTELLÓN	55,34%	47,56%	50,23%	44,19%	47,47%	49,13%	40,27%
VALENCIA	63,04%	70,80%	64,91%	60,58%	57,76%	50,13%	54,49%
<b>EXTREMADURA</b>	<b>78,15%</b>	<b>75,05%</b>	<b>78,09%</b>	<b>81,90%</b>	<b>78,00%</b>	<b>70,03%</b>	<b>67,14%</b>
BADAJOS	80,37%	78,13%	79,15%	67,40%	81,38%	70,47%	65,68%
CÁCERES	73,58%	69,01%	75,97%	67,40%	71,88%	69,38%	69,41%
<b>GALICIA</b>	<b>76,10%</b>	<b>72,60%</b>	<b>70,63%</b>	<b>67,40%</b>	<b>68,35%</b>	<b>69,17%</b>	<b>69,62%</b>
A CORUÑA	73,93%	69,09%	68,90%	63,43%	64,54%	68,56%	69,87%
LUGO	84,87%	85,57%	81,44%	83,42%	81,14%	80,00%	78,75%
OURENSE	79,88%	77,85%	79,55%	77,64%	76,84%	74,31%	73,26%
PONTEVEDRA	75,00%	70,81%	66,37%	64,33%	65,36%	64,72%	64,64%
<b>MADRID</b>	<b>67,30%</b>	<b>68,44%</b>	<b>66,32%</b>	<b>61,00%</b>	<b>61,90%</b>	<b>63,67%</b>	<b>62,81%</b>
<b>MURCIA</b>	<b>72,78%</b>	<b>66,17%</b>	<b>57,70%</b>	<b>52,69%</b>	<b>54,92%</b>	<b>52,50%</b>	<b>55,09%</b>
<b>NAVARRA</b>	<b>74,69%</b>	<b>75,22%</b>	<b>71,60%</b>	<b>67,43%</b>	<b>71,77%</b>	<b>69,07%</b>	<b>66,38%</b>
<b>PAÍS VASCO</b>	<b>78,60%</b>	<b>76,72%</b>	<b>67,37%</b>	<b>68,02%</b>	<b>70,10%</b>	<b>75,51%</b>	<b>69,65%</b>
ÁLAVA	96,77%	97,75%	90,43%	93,67%	93,94%	93,59%	79,45%
GUIPÚZCOA	74,51%	70,09%	71,10%	71,43%	69,52%	73,77%	70,32%
VIZCAYA	76,70%	75,83%	61,34%	63,83%	66,67%	73,11%	67,23%
<b>LA RIOJA</b>	<b>67,72%</b>	<b>79,79%</b>	<b>72,73%</b>	<b>71,24%</b>	<b>71,97%</b>	<b>77,87%</b>	<b>77,34%</b>
<b>CEUTA</b>	<b>60,53%</b>	<b>66,17%</b>	<b>72,63%</b>	<b>71,25%</b>	<b>69,14%</b>	<b>63,08%</b>	<b>67,07%</b>
<b>MELILLA</b>	<b>65,05%</b>	<b>78,41%</b>	<b>77,50%</b>	<b>77,59%</b>	<b>73,77%</b>	<b>77,22%</b>	<b>81,16%</b>
<b>TOTAL ESTADO</b>	<b>70,38%</b>	<b>69,89%</b>	<b>67,36%</b>	<b>64,40%</b>	<b>63,82%</b>	<b>64,55%</b>	<b>62,69%</b>

(1) Este coeficiente se establece a partir del cociente entre los expedientes resueltos y la solicitudes RESUELTAS

# PENSIÓN NO CONTRIBUTIVA DE JUBILACIÓN

## EVOLUCIÓN INTERANUAL COEFICIENTE DE GESTIÓN

CC.AA. PROVINCIAS	2000 % (1)	2001 % (1)	2002 % (1)	2003 % (1)	2004 % (1)	2005 % (1)	2006 % (1)
<b>ANDALUCÍA</b>	<b>37</b>	<b>45</b>	<b>47</b>	<b>43</b>	<b>67</b>	<b>58</b>	<b>27</b>
ALMERÍA	13	19	6	15	30	89	31
CÁDIZ	41	28	19	25	26	37	25
CÓRDOBA	44	46	66	27	12	63	32
GRANADA	39	64	49	40	35	32	2
HUELVA	30	30	28	32	41	38	13
JAÉN	8	14	16	21	26	12	8
MÁLAGA	61	77	90	99	186	126	26
SEVILLA	35	44	49	42	74	48	46
<b>ARAGÓN</b>	<b>38</b>	<b>31</b>	<b>33</b>	<b>31</b>	<b>29</b>	<b>33</b>	<b>20</b>
HUESCA	74	52	42	61	48	47	22
TERUEL	19	12	36	28	16	26	11
ZARAGOZA	25	26	30	22	24	30	20
<b>ASTURIAS</b>	<b>93</b>	<b>80</b>	<b>161</b>	<b>184</b>	<b>175</b>	<b>81</b>	<b>75</b>
<b>ILLES BALEARS</b>	<b>36</b>	<b>28</b>	<b>27</b>	<b>30</b>	<b>30</b>	<b>33</b>	<b>27</b>
<b>CANARIAS</b>	<b>40</b>	<b>27</b>	<b>19</b>	<b>44</b>	<b>31</b>	<b>166</b>	<b>241</b>
LAS PALMAS	86	15	7	62	51	161	192
S.C. TENERIFE	11	36	28	28	18	169	283
<b>CANTABRIA</b>	<b>26</b>	<b>12</b>	<b>18</b>	<b>30</b>	<b>28</b>	<b>22</b>	<b>18</b>
<b>CASTILLA Y LEÓN</b>	<b>67</b>	<b>54</b>	<b>41</b>	<b>38</b>	<b>38</b>	<b>54</b>	<b>40</b>
ÁVILA	51	71	26	9	29	60	45
BURGOS	114	95	48	65	82	60	39
LEÓN	65	40	28	21	1	63	2
PALENCIA	12	25	0	34	10	8	15
SALAMANCA	64	70	81	29	43	48	48
SEGOVIA	62	72	13	32	41	107	7
SORIA	38	65	54	56	57	41	28
VALLADOLID	62	15	35	53	61	87	76
ZAMORA	96	43	23	58	28	38	37
<b>CASTILLA-LA MANCHA</b>	<b>36</b>	<b>60</b>	<b>43</b>	<b>57</b>	<b>63</b>	<b>64</b>	<b>59</b>
ALBACETE	28	29	55	54	95	85	79
CIUDAD REAL	31	80	34	36	47	70	36
CUENCA	26	44	55	75	68	34	76
GUADALAJARA	64	53	29	22	45	30	31
TOLEDO	49	70	38	77	60	63	56

CC.AA. PROVINCIAS	2000 % (1)	2001 % (1)	2002 % (1)	2003 % (1)	2004 % (1)	2005 % (1)	2006 % (1)
<b>CATALUNYA</b>	<b>58</b>	<b>89</b>	<b>64</b>	<b>77</b>	<b>72</b>	<b>45</b>	<b>45</b>
BARCELONA	58	89	61	74	70	43	45
GIRONA	57	92	73	87	80	59	43
LLEIDA	58	74	61	87	82	42	36
TARRAGONA	64	99	80	87	70	47	53
<b>COMUNIDAD VALENCIANA</b>	<b>58</b>	<b>126</b>	<b>198</b>	<b>42</b>	<b>40</b>	<b>84</b>	<b>80</b>
ALICANTE	116	32	95	52	38	69	64
CASTELLÓN	65	73	88	71	50	120	145
VALENCIA	16	183	266	34	40	87	81
<b>EXTREMADURA</b>	<b>40</b>	<b>57</b>	<b>120</b>	<b>66</b>	<b>13</b>	<b>12</b>	<b>19</b>
BADAJOS	47	57	120	35	9	6	16
CÁCERES	26	57	119	35	20	21	25
<b>GALICIA</b>	<b>65</b>	<b>75</b>	<b>58</b>	<b>35</b>	<b>37</b>	<b>53</b>	<b>57</b>
A CORUÑA	39	57	60	50	52	72	74
LUGO	18	18	15	16	37	38	12
OURENSE	40	22	11	24	20	37	47
PONTEVEDRA	135	144	88	25	23	41	51
<b>MADRID</b>	<b>31</b>	<b>61</b>	<b>23</b>	<b>77</b>	<b>69</b>	<b>67</b>	<b>103</b>
<b>MURCIA</b>	<b>84</b>	<b>74</b>	<b>90</b>	<b>70</b>	<b>96</b>	<b>111</b>	<b>78</b>
<b>NAVARRA</b>	<b>57</b>	<b>71</b>	<b>74</b>	<b>86</b>	<b>117</b>	<b>14</b>	<b>23</b>
<b>PAÍS VASCO</b>	<b>136</b>	<b>122</b>	<b>115</b>	<b>66</b>	<b>76</b>	<b>94</b>	<b>139</b>
ÁLAVA	0	0	0	87	244	379	605
GUIPÚZCOA	11	21	31	61	38	23	15
VIZCAYA	236	190	177	63	40	25	48
<b>LA RIOJA</b>	<b>159</b>	<b>158</b>	<b>159</b>	<b>126</b>	<b>98</b>	<b>70</b>	<b>66</b>
CEUTA	36	53	39	52	42	45	50
MELILLA	53	48	20	19	39	32	54
<b>TOTAL ESTADO</b>	<b>52</b>	<b>66</b>	<b>70</b>	<b>55</b>	<b>57</b>	<b>69</b>	<b>66</b>

(1) Este coeficiente se establece a partir del cociente entre los expedientes resueltos y la solicitudes RESUELTAS

# PENSIÓN NO CONTRIBUTIVA DE JUBILACIÓN

## EVOLUCIÓN INTERANUAL DE LAS RECLAMACIONES

CC.AA. Y/O PROVINCIAS	RECLAMACIONES PRESENTADAS							RECLAMACIONES ESTIMADAS							RECLAMACIONES DESESTIMADAS						
	2000	2001	2002	2003	2004	2005	2006	2000	2001	2002	2003	2004	2005	2006	2000	2001	2002	2003	2004	2005	2006
<b>ANDALUCÍA</b>	<b>1.654</b>	<b>1.350</b>	<b>1.188</b>	<b>1.217</b>	<b>954</b>	<b>934</b>	<b>1.088</b>	<b>1.063</b>	<b>947</b>	<b>771</b>	<b>836</b>	<b>566</b>	<b>510</b>	<b>587</b>	<b>488</b>	<b>569</b>	<b>418</b>	<b>415</b>	<b>494</b>	<b>416</b>	<b>479</b>
ALMERÍA	96	107	70	107	112	77	127	63	74	51	72	95	62	101	24	37	24	27	24	14	23
CÁDIZ	51	52	62	76	12	22	60	24	21	26	58	5	18	33	29	30	39	27	6	5	27
CÓRDOBA	133	127	72	74	27	58	76	78	70	81	48	14	34	52	48	44	18	19	20	21	23
GRANADA	228	214	177	195	102	143	128	165	124	128	137	82	106	73	89	63	62	72	55	37	53
HUELVA	99	65	85	27	43	90	78	67	44	57	21	36	61	62	29	21	30	7	7	24	22
JAÉN	131	62	100	101	113	82	76	78	17	79	66	55	60	50	47	34	38	33	47	34	28
MÁLAGA	412	274	264	162	361	345	224	299	257	150	104	143	103	42	82	132	113	75	219	224	197
SEVILLA	504	449	358	475	79	117	319	289	340	199	330	44	66	174	140	208	94	155	35	57	106
<b>ARAGÓN</b>	<b>101</b>	<b>86</b>	<b>81</b>	<b>78</b>	<b>79</b>	<b>83</b>	<b>48</b>	<b>39</b>	<b>28</b>	<b>39</b>	<b>44</b>	<b>44</b>	<b>39</b>	<b>16</b>	<b>63</b>	<b>58</b>	<b>41</b>	<b>35</b>	<b>35</b>	<b>42</b>	<b>34</b>
HUESCA	23	31	22	24	17	35	16	7	13	13	13	10	21	8	16	18	9	11	7	12	10
TERUEL	7	8	6	10	5	2	1	2	4	4	5	5	2	0	5	4	1	6	0	0	1
ZARAGOZA	71	47	53	44	57	46	31	30	11	22	26	29	16	8	42	36	31	18	28	30	23
<b>ASTURIAS</b>	<b>46</b>	<b>96</b>	<b>55</b>	<b>62</b>	<b>61</b>	<b>51</b>	<b>37</b>	<b>5</b>	<b>14</b>	<b>12</b>	<b>10</b>	<b>14</b>	<b>7</b>	<b>4</b>	<b>111</b>	<b>49</b>	<b>19</b>	<b>67</b>	<b>50</b>	<b>60</b>	<b>27</b>
<b>ILLES BALEARS</b>	<b>30</b>	<b>22</b>	<b>23</b>	<b>26</b>	<b>19</b>	<b>4</b>	<b>22</b>	<b>19</b>	<b>13</b>	<b>10</b>	<b>12</b>	<b>11</b>	<b>5</b>	<b>15</b>	<b>11</b>	<b>9</b>	<b>11</b>	<b>13</b>	<b>7</b>	<b>0</b>	<b>8</b>
<b>CANARIAS</b>	<b>104</b>	<b>114</b>	<b>78</b>	<b>100</b>	<b>71</b>	<b>117</b>	<b>124</b>	<b>28</b>	<b>32</b>	<b>31</b>	<b>33</b>	<b>31</b>	<b>40</b>	<b>29</b>	<b>56</b>	<b>69</b>	<b>49</b>	<b>72</b>	<b>47</b>	<b>54</b>	<b>91</b>
LAS PALMAS	57	73	58	55	28	44	39	22	24	24	27	17	16	14	16	47	28	52	14	26	23
S.C. TENERIFE	47	41	20	45	43	73	85	6	8	7	6	14	24	15	40	22	21	20	33	28	68
<b>CANTABRIA</b>	<b>12</b>	<b>18</b>	<b>36</b>	<b>24</b>	<b>8</b>	<b>7</b>	<b>5</b>	<b>2</b>	<b>5</b>	<b>10</b>	<b>5</b>	<b>4</b>	<b>1</b>	<b>3</b>	<b>9</b>	<b>13</b>	<b>24</b>	<b>13</b>	<b>6</b>	<b>5</b>	<b>6</b>
<b>CASTILLA Y LEÓN</b>	<b>220</b>	<b>161</b>	<b>152</b>	<b>168</b>	<b>107</b>	<b>119</b>	<b>162</b>	<b>78</b>	<b>52</b>	<b>42</b>	<b>52</b>	<b>39</b>	<b>53</b>	<b>80</b>	<b>115</b>	<b>139</b>	<b>109</b>	<b>99</b>	<b>66</b>	<b>79</b>	<b>79</b>
ÁVILA	18	8	10	3	4	5	2	4	5	4	2	0	2	2	11	7	5	2	4	3	0
BURGOS	43	15	16	12	11	14	37	13	5	5	3	4	6	24	23	15	10	13	2	2	9
LEÓN	36	23	30	42	26	22	25	4	1	5	5	7	18	11	19	31	26	24	11	25	16
PALENCIA	11	13	5	17	3	12	9	4	7	3	6	2	6	7	8	7	2	10	2	6	2
SALAMANCA	27	26	20	37	20	26	29	14	16	6	20	11	14	12	13	10	14	17	9	12	17
SEGOVIA	17	9	9	1	0	2	1	7	1	5	1	0	0	1	15	8	4	0	0	2	0
SORIA	9	0	3	1	6	0	2	2	0	0	1	1	0	0	6	1	2	1	5	0	2
VALLADOLID	33	46	42	37	23	25	25	12	13	8	4	6	3	5	9	43	35	24	27	20	19
ZAMORA	26	21	17	18	14	13	32	18	4	6	10	8	4	18	11	17	11	8	6	9	14
<b>CASTILLA-LA MANCHA</b>	<b>205</b>	<b>251</b>	<b>243</b>	<b>233</b>	<b>213</b>	<b>170</b>	<b>271</b>	<b>107</b>	<b>89</b>	<b>104</b>	<b>115</b>	<b>95</b>	<b>77</b>	<b>89</b>	<b>95</b>	<b>153</b>	<b>137</b>	<b>123</b>	<b>115</b>	<b>100</b>	<b>156</b>
ALBACETE	48	79	57	56	38	43	58	27	29	23	16	14	12	6	22	49	35	38	23	33	44
CIUDAD REAL	94	85	122	109	94	51	128	55	27	53	70	58	16	44	38	49	71	46	35	33	71
CUENCA	14	35	23	18	22	14	27	7	17	14	9	4	8	20	5	16	9	10	16	11	7
GUADALAJARA	7	20	725	10	14	16	10	2	3	454	4	2	9	3	6	17	235	8	12	7	7
TOLEDO	42	32	725	40	45	46	48	16	13	454	16	17	32	16	24	22	235	21	29	16	27



CC.AA. Y/O PROVINCIAS	RECLAMACIONES PRESENTADAS							RECLAMACIONES ESTIMADAS							RECLAMACIONES DESESTIMADAS						
	2000	2001	2002	2003	2004	2005	2006	2000	2001	2002	2003	2004	2005	2006	2000	2001	2002	2003	2004	2005	2006
<b>CATALUNYA</b>	<b>409</b>	<b>324</b>	<b>725</b>	<b>359</b>	<b>592</b>	<b>503</b>	<b>417</b>	<b>261</b>	<b>167</b>	<b>454</b>	<b>242</b>	<b>258</b>	<b>345</b>	<b>189</b>	<b>242</b>	<b>145</b>	<b>235</b>	<b>156</b>	<b>252</b>	<b>247</b>	<b>239</b>
BARCELONA	300	246	591	264	447	383	324	189	123	374	190	184	276	148	178	107	190	113	192	182	185
GIRONA	25	13	49	15	38	37	18	20	6	30	12	13	26	16	16	6	12	8	15	15	10
LLEIDA	24	26	26	35	38	27	37	21	11	17	18	31	15	11	18	14	9	9	13	15	19
TARRAGONA	60	39	59	45	69	56	38	31	27	33	22	30	28	14	30	18	24	26	32	35	25
<b>C. VALENCIANA</b>	<b>585</b>	<b>459</b>	<b>220</b>	<b>436</b>	<b>467</b>	<b>289</b>	<b>254</b>	<b>216</b>	<b>287</b>	<b>101</b>	<b>60</b>	<b>129</b>	<b>63</b>	<b>64</b>	<b>287</b>	<b>243</b>	<b>249</b>	<b>339</b>	<b>367</b>	<b>187</b>	<b>211</b>
ALICANTE	406	231	117	117	121	66	98	162	137	78	34	43	26	27	179	159	145	76	84	35	63
CASTELLÓN	10	12	13	12	9	10	17	2	4	5	1	6	4	9	8	8	8	11	3	6	8
VALENCIA	169	216	90	307	337	213	139	52	146	18	25	80	33	28	100	76	96	252	280	146	140
<b>EXTREMADURA</b>	<b>23</b>	<b>34</b>	<b>0</b>	<b>73</b>	<b>1.129</b>	<b>745</b>	<b>305</b>	<b>12</b>	<b>0</b>	<b>0</b>	<b>0</b>	<b>295</b>	<b>407</b>	<b>151</b>	<b>17</b>	<b>47</b>	<b>0</b>	<b>64</b>	<b>536</b>	<b>596</b>	<b>77</b>
BADAJOS	21	24	0	47	596	455	205	9	0	0	0	166	253	105	13	32	0	40	289	318	53
CÁCERES	2	10	0	26	533	290	100	3	0	0	0	129	154	46	4	15	0	24	247	278	24
<b>GALICIA</b>	<b>393</b>	<b>457</b>	<b>423</b>	<b>582</b>	<b>516</b>	<b>492</b>	<b>490</b>	<b>137</b>	<b>148</b>	<b>157</b>	<b>224</b>	<b>205</b>	<b>192</b>	<b>202</b>	<b>262</b>	<b>295</b>	<b>241</b>	<b>303</b>	<b>309</b>	<b>327</b>	<b>291</b>
A CORUÑA	199	257	244	320	315	260	303	72	104	85	122	133	111	126	126	159	158	145	180	160	167
LUGO	32	37	36	21	39	27	10	9	3	9	7	4	7	5	23	32	30	16	33	22	5
OURENSE	24	32	27	22	23	19	23	14	11	16	15	10	4	4	10	19	13	8	13	15	19
PONTEVEDRA	138	131	116	219	139	186	154	42	30	47	80	58	70	67	103	85	40	134	83	130	100
<b>MADRID</b>	<b>332</b>	<b>402</b>	<b>328</b>	<b>426</b>	<b>400</b>	<b>276</b>	<b>217</b>	<b>102</b>	<b>114</b>	<b>107</b>	<b>150</b>	<b>137</b>	<b>132</b>	<b>106</b>	<b>310</b>	<b>287</b>	<b>209</b>	<b>282</b>	<b>282</b>	<b>146</b>	<b>118</b>
MURCIA	56	51	63	71	107	78	93	14	16	10	15	14	24	27	28	50	48	62	71	65	72
NAVARRA	11	11	5	4	3	8	22	3	8	5	4	3	3	11	8	3	0	0	0	5	11
<b>PAÍS VASCO</b>	<b>28</b>	<b>25</b>	<b>43</b>	<b>69</b>	<b>53</b>	<b>43</b>	<b>42</b>	<b>13</b>	<b>6</b>	<b>9</b>	<b>24</b>	<b>27</b>	<b>9</b>	<b>19</b>	<b>22</b>	<b>10</b>	<b>17</b>	<b>27</b>	<b>88</b>	<b>20</b>	<b>47</b>
ÁLAVA	0	0	0	0	0	0	0	0	0	0	0	0	0	0	0	0	0	0	0	0	0
GUIPÚZCOA	0	0	0	0	0	0	0	0	0	0	0	0	0	0	0	0	0	0	0	0	0
VIZCAYA	28	25	43	69	53	43	42	13	6	9	24	27	9	19	22	10	17	27	88	20	47
LA RIOJA	5	0	0	11	5	8	6	1	0	0	1	0	2	4	4	0	0	8	5	6	4
CEUTA	4	29	6	3	6	4	6	3	23	3	0	1	1	0	1	6	3	3	5	3	6
MELILLA	19	12	7	4	7	7	9	8	6	1	1	2	1	1	12	6	5	4	5	5	9
<b>TOTAL ESTADO</b>	<b>4.237</b>	<b>3.902</b>	<b>3.676</b>	<b>3.946</b>	<b>4.797</b>	<b>3.938</b>	<b>3.618</b>	<b>2.111</b>	<b>1.955</b>	<b>1.866</b>	<b>1.828</b>	<b>1.875</b>	<b>1.911</b>	<b>1.597</b>	<b>2.141</b>	<b>2.151</b>	<b>1.815</b>	<b>2.085</b>	<b>2.740</b>	<b>2.363</b>	<b>1.965</b>

**PENSIÓN NO CONTRIBUTIVA DE JUBILACIÓN****REVISIONES ANUALES EFECTUADAS**

CC.AA. Y/O PROVINCIAS	REVISIONES EFECTUADAS							EXTINCIÓN DERECHO							CAUSAS DE EXTINCIÓN ACUMULADAS					
	2000	2001	2002	2003	2004	2005	2006	2000	2001	2002	2003	2004	2005	2006	RESIDEN.	REC. ECONÓMICOS		FALLEC.	OTRAS	TOTAL
															LEGAL	PERSONAL	U.E.C.	PENS.	CAUSAS	CAUSAS
<b>ANDALUCÍA</b>	<b>44.462</b>	<b>38.223</b>	<b>43.588</b>	<b>41.661</b>	<b>29.619</b>	<b>28.958</b>	<b>40.342</b>	<b>1.046</b>	<b>923</b>	<b>1.058</b>	<b>788</b>	<b>458</b>	<b>477</b>	<b>790</b>	<b>21</b>	<b>1.423</b>	<b>3.301</b>	<b>744</b>	<b>51</b>	<b>5.540</b>
ALMERÍA	1.908	2.089	2.132	2.110	2.310	2.263	2.331	28	36	26	18	30	33	32	0	40	163	0	0	203
CÁDIZ	5.850	5.018	3.636	1.999	2.255	2.219	3.131	45	19	111	28	38	33	52	8	57	261	0	0	326
CÓRDOBA	4.608	4.741	4.863	4.925	4.064	4.974	5.051	55	55	55	31	18	78	49	0	116	225	0	0	341
GRANADA	4.645	4.733	4.507	4.438	4.458	4.379	4.156	83	95	89	88	65	46	56	0	111	410	1	0	522
HUELVA	3.699	3.681	3.629	3.580	3.449	3.294	3.196	53	48	49	61	67	61	54	1	110	277	5	0	393
JAÉN	4.416	4.566	4.741	4.888	4.898	4.721	4.712	62	73	63	86	104	86	114	0	179	408	1	0	588
MÁLAGA	8.192	8.465	8.591	8.897	8.184	3.604	8.738	516	535	540	346	136	82	140	12	601	894	737	51	2.295
SEVILLA	11.144	4.930	11.489	10.824	6.484	3.504	9.027	204	62	125	130	345	58	293	0	209	663	0	0	872
<b>ARAGÓN</b>	<b>7.457</b>	<b>7.232</b>	<b>7.090</b>	<b>8.116</b>	<b>6.484</b>	<b>6.141</b>	<b>5.773</b>	<b>266</b>	<b>274</b>	<b>374</b>	<b>363</b>	<b>345</b>	<b>409</b>	<b>343</b>	<b>2</b>	<b>572</b>	<b>979</b>	<b>685</b>	<b>136</b>	<b>2.374</b>
HUESCA	2.686	2.586	2.424	2.274	2.090	1.934	1.804	56	119	91	77	82	119	140	0	117	440	106	21	684
TERUEL	883	888	910	861	814	766	710	13	3	10	22	13	37	34	0	28	80	13	11	132
ZARAGOZA	3.888	3.758	3.756	4.981	3.580	3.441	3.259	197	152	273	264	250	253	169	2	427	459	566	104	1.558
<b>ASTURIAS</b>	<b>4.190</b>	<b>3.613</b>	<b>3.674</b>	<b>3.469</b>	<b>3.210</b>	<b>3.362</b>	<b>3.244</b>	<b>35</b>	<b>33</b>	<b>44</b>	<b>45</b>	<b>40</b>	<b>35</b>	<b>57</b>	<b>0</b>	<b>29</b>	<b>238</b>	<b>7</b>	<b>15</b>	<b>289</b>
<b>ILLES BALEARS</b>	<b>3.383</b>	<b>3.027</b>	<b>2.640</b>	<b>1.371</b>	<b>1.530</b>	<b>1.339</b>	<b>2.053</b>	<b>77</b>	<b>81</b>	<b>40</b>	<b>40</b>	<b>78</b>	<b>48</b>	<b>89</b>	<b>1</b>	<b>57</b>	<b>0</b>	<b>23</b>	<b>372</b>	<b>453</b>
<b>CANARIAS</b>	<b>11.551</b>	<b>0</b>	<b>0</b>	<b>87</b>	<b>290</b>	<b>183</b>	<b>772</b>	<b>607</b>	<b>0</b>	<b>0</b>	<b>40</b>	<b>220</b>	<b>23</b>	<b>203</b>	<b>4</b>	<b>130</b>	<b>577</b>	<b>296</b>	<b>86</b>	<b>1.093</b>
LAS PALMAS	4.093	0	0	0	262	0	335	215	0	0	0	214	0	151	0	38	322	137	83	580
S.C. TENERIFE	7.458	0	0	87	28	183	437	392	0	0	40	6	23	52	4	92	255	159	3	513
<b>CANTABRIA</b>	<b>1.800</b>	<b>2.265</b>	<b>2.520</b>	<b>484</b>	<b>1.808</b>	<b>920</b>	<b>750</b>	<b>132</b>	<b>118</b>	<b>82</b>	<b>154</b>	<b>388</b>	<b>335</b>	<b>273</b>	<b>0</b>	<b>488</b>	<b>521</b>	<b>56</b>	<b>417</b>	<b>1.482</b>
<b>CASTILLA Y LEÓN</b>	<b>14.508</b>	<b>14.825</b>	<b>14.683</b>	<b>15.096</b>	<b>14.756</b>	<b>14.150</b>	<b>13.088</b>	<b>211</b>	<b>219</b>	<b>262</b>	<b>275</b>	<b>229</b>	<b>214</b>	<b>273</b>	<b>4</b>	<b>211</b>	<b>1.293</b>	<b>98</b>	<b>77</b>	<b>1.683</b>
ÁVILA	1.532	1.523	1.502	1.741	1.718	1.372	1.258	22	22	9	29	25	29	25	0	10	146	4	1	161
BURGOS	1.523	1.594	1.456	1.419	1.384	1.367	1.303	7	10	2	14	10	24	34	0	15	80	1	5	101
LEÓN	2.387	2.507	2.564	2.518	2.443	2.349	2.335	21	15	68	63	36	19	57	0	42	205	1	31	279
PALENCIA	1.201	1.125	1.121	1.309	1.252	1.210	1.193	24	30	14	22	14	28	6	1	24	92	20	1	138
SALAMANCA	3.142	3.275	3.305	3.260	3.291	3.158	3.032	42	61	77	83	69	73	63	1	41	385	7	34	468
SEGOVIA	608	587	576	725	528	706	69	16	22	18	17	5	7	20	0	9	61	33	2	105
SORIA	424	411	395	393	472	377	370	12	5	7	5	11	2	16	0	8	40	10	0	58
VALLADOLID	2.249	2.252	2.232	2.187	2.138	2.088	2.021	44	43	49	18	48	20	15	2	46	181	8	0	237
ZAMORA	1.442	1.551	1.532	1.544	1.530	1.523	1.507	23	11	18	24	11	12	37	0	16	103	14	3	136
<b>CASTILLA-LA MANCHA</b>	<b>12.331</b>	<b>9.610</b>	<b>12.830</b>	<b>12.830</b>	<b>10.837</b>	<b>9.547</b>	<b>9.420</b>	<b>420</b>	<b>415</b>	<b>471</b>	<b>471</b>	<b>457</b>	<b>457</b>	<b>414</b>	<b>516</b>	<b>401</b>	<b>1.430</b>	<b>586</b>	<b>172</b>	<b>3.105</b>
ALBACETE	2.346	2.399	2.352	2.352	2.335	2.314	2.171	63	110	108	108	96	96	85	11	32	541	43	39	666
CIUDAD REAL	3.930	4.055	4.040	4.040	2.977	2.940	3.065	144	67	65	65	90	90	119	3	18	427	171	21	640
CUENCA	1.479	1.567	1.579	1.579	1.390	1.370	1.199	158	173	173	173	165	165	119	299	277	156	313	81	1.126
GUADALAJARA	638	567	27.715	549	471	464	478	32	30	361	27	28	28	11	19	45	88	0	31	183
TOLEDO	3.938	1.022	27.715	4.310	3.664	2.459	2.507	23	35	361	98	78	78	80	184	29	218	59	0	490

CC.AA. Y/O PROVINCIAS	REVISIONES EFECTUADAS							EXTINCIÓN DERECHO							CAUSAS DE EXTINCIÓN ACUMULADAS					
	2000	2001	2002	2003	2004	2005	2006	2000	2001	2002	2003	2004	2005	2006	RESIDEN. LEGAL	REC. ECONÓMICOS		FALLEC. PENS.	OTRAS CAUSAS	TOTAL CAUSAS
																PERSONAL	U.E.C.			
<b>CATALUNYA</b>	<b>30.475</b>	<b>31.275</b>	<b>27.715</b>	<b>30.357</b>	<b>30.370</b>	<b>29.670</b>	<b>28.981</b>	<b>186</b>	<b>88</b>	<b>361</b>	<b>1.837</b>	<b>1.756</b>	<b>59</b>	<b>226</b>	<b>16</b>	<b>395</b>	<b>556</b>	<b>2.910</b>	<b>636</b>	<b>4.513</b>
BARCELONA	22.371	22.927	22.675	22.332	22.332	21.827	21.409	151	68	307	1.398	1.248	32	161	12	313	445	2.086	509	3.365
GIRONA	1.922	2.081	1.990	1.984	1.997	1.944	1.894	8	6	25	102	127	21	13	3	32	37	190	40	302
LLEIDA	3.042	3.026	2.998	2.839	2.839	2.762	2.607	10	3	13	158	174	3	14	0	17	39	285	34	375
TARRAGONA	3.140	3.241	52	3.202	3.202	3.137	3.071	17	11	16	179	207	3	38	1	33	35	349	53	471
<b>C. VALENCIANA</b>	<b>12.120</b>	<b>8.338</b>	<b>8.856</b>	<b>9.542</b>	<b>9.802</b>	<b>2.541</b>	<b>1.049</b>	<b>519</b>	<b>234</b>	<b>149</b>	<b>531</b>	<b>534</b>	<b>288</b>	<b>48</b>	<b>75</b>	<b>488</b>	<b>1.063</b>	<b>413</b>	<b>264</b>	<b>2.303</b>
ALICANTE	6.237	6.178	6.840	8.462	7.382	775	0	364	66	61	499	53	95	0	73	370	214	264	217	1.138
CASTELLÓN	1.166	1.181	1.138	1.080	1.085	1.056	1.049	41	58	51	32	48	63	48	0	44	179	86	32	341
VALENCIA	4.717	979	878	0	1.335	710	0	114	110	37	0	433	130	0	2	74	670	63	15	824
<b>EXTREMADURA</b>	<b>8.345</b>	<b>9.012</b>	<b>9.198</b>	<b>9.988</b>	<b>11.169</b>	<b>10.868</b>	<b>10.636</b>	<b>134</b>	<b>87</b>	<b>368</b>	<b>341</b>	<b>160</b>	<b>227</b>	<b>290</b>	<b>1</b>	<b>233</b>	<b>924</b>	<b>284</b>	<b>165</b>	<b>1.607</b>
BADAJOS	5.823	6.265	6.415	6.993	7.792	7.554	7.367	95	58	246	223	115	161	194	0	162	624	194	112	1.092
CÁCERES	2.522	2.747	2.783	2.995	3.377	3.314	3.269	39	29	122	118	45	66	96	1	71	300	90	53	515
<b>GALICIA</b>	<b>23.822</b>	<b>24.713</b>	<b>25.320</b>	<b>24.811</b>	<b>25.405</b>	<b>25.649</b>	<b>25.288</b>	<b>244</b>	<b>297</b>	<b>243</b>	<b>328</b>	<b>425</b>	<b>402</b>	<b>390</b>	<b>50</b>	<b>378</b>	<b>1.713</b>	<b>31</b>	<b>157</b>	<b>2.329</b>
A CORUÑA	11.115	11.482	11.694	11.664	11.551	11.379	11.098	117	133	137	201	227	226	198	22	156	947	0	114	1.239
LUGO	2.752	2.886	3.545	3.100	3.176	3.138	3.154	11	31	14	10	29	36	18	0	33	108	2	6	149
OURENSE	3.319	3.449	3.518	3.593	3.669	3.718	3.505	32	43	27	30	33	42	39	15	55	166	0	10	246
PONTEVEDRA	6.636	6.896	6.563	6.454	7.009	7.414	7.531	84	90	65	87	136	98	135	13	134	492	29	27	695
<b>MADRID</b>	<b>12.851</b>	<b>13.875</b>	<b>12.012</b>	<b>12.307</b>	<b>12.339</b>	<b>9.102</b>	<b>8.765</b>	<b>1.621</b>	<b>2.019</b>	<b>2.175</b>	<b>2.088</b>	<b>2.148</b>	<b>2.065</b>	<b>1.903</b>	<b>140</b>	<b>4.037</b>	<b>2.100</b>	<b>5.689</b>	<b>2.053</b>	<b>14.019</b>
MURCIA	4.208	4.804	4.848	4.858	4.858	968	968	365	29	117	163	151	118	118	0	35	1.026	0	0	1.061
NAVARRA	2.397	2.517	2.493	2.399	2.230	2.156	2.088	73	97	99	142	54	67	49	0	27	552	2	0	581
<b>PAÍS VASCO</b>	<b>4.931</b>	<b>3.348</b>	<b>3.429</b>	<b>3.589</b>	<b>4.584</b>	<b>4.144</b>	<b>4.324</b>	<b>343</b>	<b>332</b>	<b>318</b>	<b>278</b>	<b>295</b>	<b>374</b>	<b>368</b>	<b>5</b>	<b>536</b>	<b>732</b>	<b>861</b>	<b>174</b>	<b>2.308</b>
ÁLAVA	475	503	522	548	518	485	489	7	9	19	19	16	10	20	3	2	49	28	18	100
GUIPÚZCOA	1.584	0	0	222	1.246	885	1.121	47	0	0	36	55	34	31	0	18	99	35	51	203
VIZCAYA	2.872	2.845	2.907	2.819	2.820	2.774	2.714	289	323	299	223	224	330	317	2	516	584	798	105	2.005
LA RIOJA	918	1.005	1.009	972	986	892	959	23	54	50	29	37	34	46	1	52	193	0	27	273
CEUTA	494	522	566	590	601	600	589	3	3	5	2	1	3	0	0	2	15	0	0	17
MELILLA	512	541	572	586	590	587	591	13	5	22	29	22	27	33	0	10	28	104	9	151
<b>TOTAL ESTADO</b>	<b>200.755</b>	<b>178.745</b>	<b>183.043</b>	<b>183.113</b>	<b>171.468</b>	<b>151.777</b>	<b>159.680</b>	<b>6.318</b>	<b>5.308</b>	<b>6.238</b>	<b>7.944</b>	<b>7.798</b>	<b>5.662</b>	<b>5.913</b>	<b>836</b>	<b>9.504</b>	<b>17.241</b>	<b>12.789</b>	<b>4.811</b>	<b>45.181</b>

# PENSIÓN NO CONTRIBUTIVA DE JUBILACIÓN

## REVISIONES DE OFICIO E INSTANCIA DE PARTE

CC.AA. Y/O PROVINCIAS	REVISIONES EFECTUADAS							EXTINCIONES DE DERECHO							CAUSAS DE EXTINCIÓN ACUMULADAS					
	2000	2001	2002	2003	2004	2005	2006	2000	2001	2002	2003	2004	2005	2006	RESIDEN.	REC. ECONÓMICOS		FALLEC.	OTRAS	TOTAL
															LEGAL	PERSONAL	U.E.C.	PENS.	CAUSAS	CAUSAS
<b>ANDALUCÍA</b>	<b>7.056</b>	<b>7.646</b>	<b>6.677</b>	<b>6.458</b>	<b>6.115</b>	<b>7.091</b>	<b>7.448</b>	<b>3.635</b>	<b>3.747</b>	<b>4.055</b>	<b>4.101</b>	<b>4.626</b>	<b>5.219</b>	<b>5.061</b>	<b>32</b>	<b>11.385</b>	<b>3.530</b>	<b>13.697</b>	<b>1.800</b>	<b>30.444</b>
ALMERÍA	392	262	255	313	339	365	366	194	182	193	201	202	260	227	5	563	98	704	89	1.459
CÁDIZ	1.092	1.368	1.230	975	988	941	1.115	500	405	546	633	781	812	782	18	1.522	490	2.305	124	4.459
CÓRDOBA	659	1.144	763	722	610	848	655	455	493	439	370	472	585	484	0	1.318	540	1.206	234	3.298
GRANADA	1.001	1.138	851	614	613	664	609	460	439	453	473	469	488	455	4	1.053	276	1.579	325	3.237
HUELVA	984	751	655	480	481	530	566	506	464	446	388	350	471	461	3	1.130	433	1.269	251	3.086
JAÉN	632	507	572	938	627	700	713	412	410	419	339	543	556	585	0	1.207	498	1.138	421	3.264
MÁLAGA	752	982	911	891	1.008	1.325	1.758	9	250	487	564	716	801	786	0	1.269	432	1.668	244	3.613
SEVILLA	1.544	1.494	1.440	1.525	1.449	1.718	1.666	1.099	1.104	1.072	1.133	1.093	1.246	1.281	2	3.323	763	3.828	112	8.028
<b>ARAGÓN</b>	<b>1.250</b>	<b>1.066</b>	<b>1.182</b>	<b>1.079</b>	<b>963</b>	<b>940</b>	<b>1.000</b>	<b>840</b>	<b>769</b>	<b>879</b>	<b>852</b>	<b>740</b>	<b>751</b>	<b>729</b>	<b>4</b>	<b>1.982</b>	<b>665</b>	<b>2.334</b>	<b>575</b>	<b>5.560</b>
HUESCA	330	313	312	323	261	271	257	290	263	264	271	211	240	208	0	789	166	635	157	1.747
TERUEL	772	107	143	125	96	81	130	555	79	106	98	78	67	103	0	195	69	272	96	632
ZARAGOZA	772	646	727	631	606	588	613	555	427	509	483	451	444	418	4	998	430	1.427	322	3.181
<b>ASTURIAS</b>	<b>772</b>	<b>807</b>	<b>957</b>	<b>745</b>	<b>678</b>	<b>704</b>	<b>709</b>	<b>555</b>	<b>602</b>	<b>564</b>	<b>546</b>	<b>512</b>	<b>519</b>	<b>530</b>	<b>10</b>	<b>999</b>	<b>327</b>	<b>2.291</b>	<b>201</b>	<b>3.828</b>
<b>ILLES BALEARS</b>	<b>532</b>	<b>338</b>	<b>367</b>	<b>451</b>	<b>402</b>	<b>281</b>	<b>686</b>	<b>267</b>	<b>238</b>	<b>251</b>	<b>331</b>	<b>174</b>	<b>151</b>	<b>232</b>	<b>5</b>	<b>479</b>	<b>86</b>	<b>981</b>	<b>93</b>	<b>1.644</b>
<b>CANARIAS</b>	<b>2.141</b>	<b>1.964</b>	<b>2.172</b>	<b>2.125</b>	<b>1.834</b>	<b>2.711</b>	<b>3.168</b>	<b>1.046</b>	<b>894</b>	<b>1.188</b>	<b>1.089</b>	<b>1.182</b>	<b>1.020</b>	<b>1.538</b>	<b>40</b>	<b>804</b>	<b>801</b>	<b>3.366</b>	<b>2.946</b>	<b>7.957</b>
LAS PALMAS	977	832	840	896	766	641	1.307	570	546	604	592	554	421	683	3	378	617	1.926	1.046	3.970
S.C. TENERIFE	1.164	1.132	1.332	1.229	1.068	2.070	1.861	476	348	584	497	628	599	855	37	426	184	1.440	1.900	3.987
<b>CANTABRIA</b>	<b>325</b>	<b>379</b>	<b>468</b>	<b>593</b>	<b>945</b>	<b>871</b>	<b>595</b>	<b>247</b>	<b>281</b>	<b>274</b>	<b>242</b>	<b>380</b>	<b>320</b>	<b>282</b>	<b>46</b>	<b>481</b>	<b>420</b>	<b>789</b>	<b>290</b>	<b>2.026</b>
<b>CASTILLA Y LEÓN</b>	<b>1.993</b>	<b>1.929</b>	<b>1.925</b>	<b>1.799</b>	<b>1.729</b>	<b>1.821</b>	<b>1.729</b>	<b>1.256</b>	<b>1.209</b>	<b>1.240</b>	<b>1.146</b>	<b>1.127</b>	<b>1.156</b>	<b>1.143</b>	<b>23</b>	<b>3.096</b>	<b>1.599</b>	<b>3.188</b>	<b>371</b>	<b>8.277</b>
ÁVILA	212	167	176	174	180	193	203	136	151	144	128	144	144	141	0	359	159	462	8	988
BURGOS	331	253	218	213	224	281	261	196	148	134	134	146	160	149	6	287	178	540	56	1.067
LEÓN	271	264	299	400	261	182	170	215	209	225	283	168	114	105	11	486	119	531	55	1.202
PALENCIA	206	300	245	400	253	295	130	135	144	135	283	137	148	96	1	272	209	416	51	949
SALAMANCA	387	389	463	400	394	423	457	300	283	338	283	271	288	340	1	704	458	908	32	2.103
SEGOVIA	20	30	19	44	38	44	66	20	20	12	32	23	34	42	0	93	49	33	8	183
SORIA	62	56	62	36	42	69	50	51	43	46	24	30	55	44	0	78	49	139	27	293
VALLADOLID	377	314	285	276	203	189	271	136	105	115	151	124	122	137	2	490	170	108	120	890
ZAMORA	127	156	158	124	134	145	121	67	106	91	74	84	91	89	2	327	208	51	14	602
<b>CASTILLA-LA MANCHA</b>	<b>1.718</b>	<b>1.571</b>	<b>1.798</b>	<b>1.753</b>	<b>1.477</b>	<b>1.606</b>	<b>1.819</b>	<b>1.209</b>	<b>1.136</b>	<b>1.266</b>	<b>1.240</b>	<b>1.158</b>	<b>1.265</b>	<b>1.272</b>	<b>31</b>	<b>2.472</b>	<b>964</b>	<b>4.249</b>	<b>830</b>	<b>8.546</b>
ALBACETE	325	275	296	298	251	280	313	249	211	233	234	193	213	203	3	472	187	788	86	1.536
CIUDAD REAL	504	459	568	541	495	544	513	367	356	437	419	390	425	381	0	695	320	1.519	241	2.775
CUENCA	357	299	316	318	188	165	328	161	173	184	172	157	140	190	2	361	174	493	147	1.177
GUADALAJARA	81	83	136	112	69	63	90	71	57	77	51	58	54	73	0	98	16	252	75	441
TOLEDO	451	455	482	484	474	554	575	361	339	335	364	360	433	425	26	846	267	1.197	281	2.617

CC.AA. Y/O PROVINCIAS	REVISIONES EFECTUADAS							EXTINCIONES DE DERECHO							CAUSAS DE EXTINCIÓN ACUMULADAS					
	2000	2001	2002	2003	2004	2005	2006	2000	1998	1999	2000	2001	2005	2005	RESIDEN. LEGAL	REC. ECONÓMICOS		FALLEC. PENS.	OTRAS CAUSAS	TOTAL CAUSAS
																PERSONAL	U.E.C.			
<b>CATALUNYA</b>	<b>2.839</b>	<b>1.422</b>	<b>1.406</b>	<b>2.559</b>	<b>3.437</b>	<b>2.252</b>	<b>2.089</b>	<b>1.195</b>	<b>492</b>	<b>313</b>	<b>1.249</b>	<b>1.369</b>	<b>1.258</b>	<b>1.143</b>	<b>57</b>	<b>4.489</b>	<b>1.693</b>	<b>4</b>	<b>776</b>	<b>7.019</b>
BARCELONA	2.093	1.033	1.035	1.958	2.458	1.633	1.598	852	347	220	922	956	870	840	37	3.089	1.278	3	600	5.007
GIRONA	160	109	77	141	219	123	109	44	32	16	65	84	68	64	7	265	64	1	36	373
LLEIDA	309	128	123	227	384	241	171	169	55	26	135	162	175	110	4	591	174	0	63	832
TARRAGONA	277	152	171	233	376	255	211	130	58	51	127	167	145	129	9	544	177	0	77	807
<b>C. VALENCIANA</b>	<b>3.078</b>	<b>3.532</b>	<b>3.958</b>	<b>4.258</b>	<b>4.557</b>	<b>3.181</b>	<b>3.156</b>	<b>1.793</b>	<b>1.807</b>	<b>1.791</b>	<b>1.888</b>	<b>2.432</b>	<b>1.900</b>	<b>2.044</b>	<b>4</b>	<b>4.859</b>	<b>2.149</b>	<b>6.085</b>	<b>558</b>	<b>13.655</b>
ALICANTE	691	677	803	954	904	805	813	482	491	533	588	582	596	594	3	1.466	284	1.959	154	3.866
CASTELLÓN	256	256	274	425	245	184	201	139	123	137	188	132	131	123	1	260	241	400	71	973
VALENCIA	2.131	2.599	2.881	2.879	3.408	2.192	2.142	1.172	1.193	1.121	1.112	1.718	1.173	1.327	0	3.133	1.624	3.726	333	8.816
<b>EXTREMADURA</b>	<b>1.335</b>	<b>1.239</b>	<b>1.351</b>	<b>1.544</b>	<b>1.646</b>	<b>1.884</b>	<b>2.076</b>	<b>910</b>	<b>809</b>	<b>924</b>	<b>1.071</b>	<b>799</b>	<b>990</b>	<b>1.014</b>	<b>3</b>	<b>2.148</b>	<b>912</b>	<b>2.833</b>	<b>621</b>	<b>6.517</b>
BADAJOZ	940	851	943	1.099	1.023	1.258	1.392	640	548	639	765	496	659	675	2	1.427	605	2.005	383	4.422
CÁCERES	395	388	408	445	623	626	684	270	261	285	306	303	331	339	1	721	307	828	238	2.095
<b>GALICIA</b>	<b>3.196</b>	<b>2.923</b>	<b>3.996</b>	<b>3.881</b>	<b>3.458</b>	<b>3.396</b>	<b>3.437</b>	<b>2.141</b>	<b>1.929</b>	<b>2.136</b>	<b>2.168</b>	<b>2.213</b>	<b>2.208</b>	<b>2.300</b>	<b>214</b>	<b>4.027</b>	<b>1.328</b>	<b>8.624</b>	<b>902</b>	<b>15.095</b>
A CORUÑA	1.413	348	1.319	1.400	1.401	1.436	1.553	956	258	917	961	951	930	1.009	151	2.121	360	3.656	294	6.582
LUGO	297	348	285	290	349	321	300	216	258	194	223	265	227	221	0	221	44	958	272	1.495
OURENSE	322	348	355	399	344	376	436	221	258	240	313	262	303	339	18	450	198	1.142	128	1.936
PONTEVEDRA	1.164	1.156	2.037	1.792	1.364	1.263	1.148	748	664	785	671	735	748	731	45	1.235	726	2.868	208	5.082
<b>MADRID</b>	<b>3.749</b>	<b>3.829</b>	<b>3.317</b>	<b>3.755</b>	<b>3.880</b>	<b>5.276</b>	<b>2.925</b>	<b>1.545</b>	<b>1.542</b>	<b>1.820</b>	<b>1.981</b>	<b>1.987</b>	<b>1.918</b>	<b>1.767</b>	<b>77</b>	<b>3.037</b>	<b>1.529</b>	<b>6.649</b>	<b>1.268</b>	<b>12.560</b>
MURCIA	983	1.170	788	880	922	859	838	471	464	515	544	557	566	538	1	980	795	1.543	336	3.655
NAVARRA	316	303	292	387	278	437	374	276	250	245	310	233	296	251	3	229	376	925	328	1.861
<b>PAÍS VASCO</b>	<b>1.320</b>	<b>1.501</b>	<b>2.679</b>	<b>2.586</b>	<b>2.993</b>	<b>3.200</b>	<b>3.022</b>	<b>657</b>	<b>632</b>	<b>579</b>	<b>416</b>	<b>569</b>	<b>659</b>	<b>606</b>	<b>60</b>	<b>879</b>	<b>1.111</b>	<b>1.560</b>	<b>508</b>	<b>4.118</b>
ÁLAVA	72	50	81	96	116	90	75	72	50	81	96	116	90	75	26	0	283	228	43	580
GUIPÚZCOA	392	259	199	97	205	227	214	296	259	199	97	205	227	214	32	351	239	519	356	1.497
VIZCAYA	856	1.192	2.399	2.393	2.672	2.883	2.733	289	323	299	223	248	342	317	2	528	589	813	109	2.041
<b>LA RIOJA</b>	<b>238</b>	<b>148</b>	<b>146</b>	<b>112</b>	<b>118</b>	<b>128</b>	<b>118</b>	<b>122</b>	<b>123</b>	<b>96</b>	<b>93</b>	<b>76</b>	<b>101</b>	<b>90</b>	<b>5</b>	<b>211</b>	<b>82</b>	<b>336</b>	<b>67</b>	<b>701</b>
CEUTA	260	228	199	151	150	207	192	43	41	51	48	56	61	46	3	55	29	240	19	346
MELILLA	266	298	134	143	128	170	313	45	44	51	44	47	57	43	1	35	30	241	24	331
<b>TOTAL ESTADO</b>	<b>33.367</b>	<b>32.293</b>	<b>33.812</b>	<b>35.259</b>	<b>35.710</b>	<b>37.015</b>	<b>35.694</b>	<b>18.253</b>	<b>17.009</b>	<b>18.238</b>	<b>19.359</b>	<b>20.237</b>	<b>20.415</b>	<b>20.629</b>	<b>619</b>	<b>42.647</b>	<b>18.426</b>	<b>59.935</b>	<b>12.513</b>	<b>134.140</b>

## PNC DE INVALIDEZ: EVOLUCIÓN Y DISTRIBUCIÓN TERRITORIAL DE LA GESTIÓN

## R.D.L. 1/1994, DE 20 DE JUNIO; T. REF. LGSS PNCs DE LA SEGURIDAD SOCIAL

## INVALIDEZ

		Entrada	Resueltas	% R./E.	Aprobadas	% A./R.	No Aprob.	Pendientes
GESTIÓN	2000	44.867	47.046	104,86%	24.288	51,63%	22.758	15.096
	2001	40.967	39.756	97,04%	20.602	51,82%	19.154	16.307
	2002	37.014	38.610	104,31%	19.341	50,09%	19.269	14.711
	2003	36.247	38.257	105,55%	19.380	50,66%	18.877	12.701
	2004	33.629	34.496	102,58%	17.947	52,03%	16.549	11.834
	2005	33.459	32.345	96,67%	16.989	52,52%	15.356	12.948
MENSUALES	2000	3.739	3.921		2.024		1.897	15.096
	2001	3.414	3.313		1.717		1.596	16.307
	2002	3.085	3.218		1.612		1.606	14.711
	2003	3.021	3.188		1.615		1.573	12.701
	2004	2.802	2.875		1.496		1.379	11.834
	2005	2.788	2.695		1.416		1.280	12.948
2006								
I	2.452	2.306	94,05%	1.056	45,79%	1.250	13.094	
II	3.364	3.033	90,16%	1.668	55,00%	1.365	13.425	
III	3.115	3.977	127,67%	1.735	43,63%	2.242	12.563	
IV	2.839	2.770	97,57%	1.545	55,78%	1.225	12.632	
V	2.722	3.009	110,54%	1.611	53,54%	1.398	12.345	
VI	2.966	3.104	104,65%	1.685	54,28%	1.419	12.207	
VII	2.508	2.262	90,19%	1.168	51,64%	1.094	12.453	
VIII	2.054	1.802	87,73%	1.058	58,71%	744	12.705	
IX	1.858	2.364	127,23%	1.188	50,25%	1.176	12.199	
X	2.628	2.614	99,47%	1.354	51,80%	1.260	12.213	
XI	2.541	2.930	115,31%	1.348	46,01%	1.582	11.824	
XII	1.989	2.158	108,50%	1.095	50,74%	1.063	11.655	
2006		31.036	32.329	104,17%	16.511	51,07%	15.818	11.655

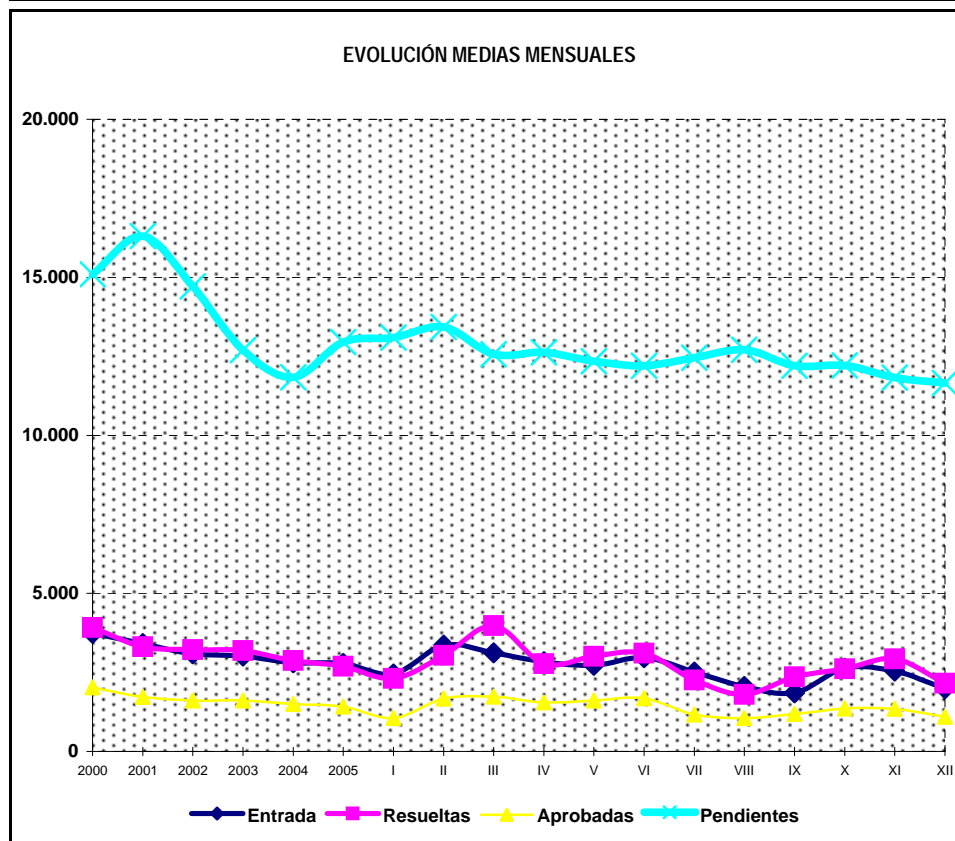
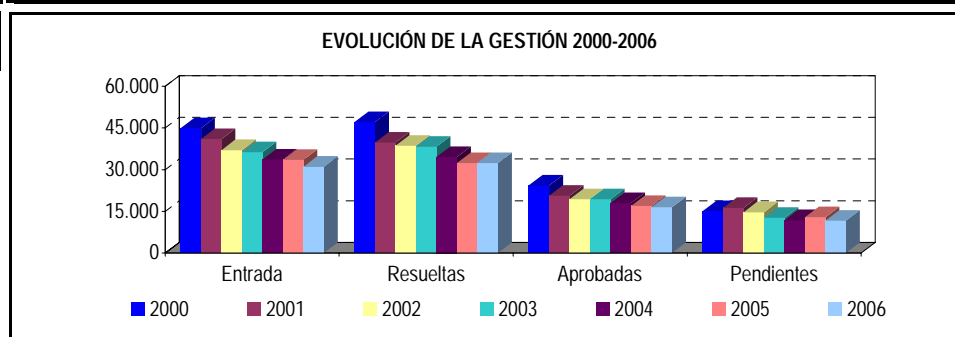

\* Pendientes reales

# PENSIÓN NO CONTRIBUTIVA DE INVALIDEZ

## EVOLUCIÓN INTERANUAL DE LAS SOLICITUDES PRESENTADAS

CC.AA. PROVINCIAS	2000		2001		2002		2003		2004		2005		2006	
	nº	% (1)	nº	% (1)	nº	% (1)	nº	% (1)	nº	% (1)	nº	% (1)	nº	% (1)
<b>ANDALUCÍA</b>	<b>10.882</b>	<b>24,25%</b>	<b>10.280</b>	<b>25,09%</b>	<b>8.984</b>	<b>24,27%</b>	<b>8.827</b>	<b>24,35%</b>	<b>7.730</b>	<b>22,99%</b>	<b>7.109</b>	<b>21,25%</b>	<b>7.062</b>	<b>22,75%</b>
ALMERÍA	683	1,52%	507	1,24%	442	1,19%	494	1,36%	400	1,19%	361	1,08%	352	1,13%
CÁDIZ	1.638	3,65%	1.596	3,90%	1.839	4,97%	1.304	3,60%	1.295	3,85%	1.384	4,14%	1.404	4,52%
CÓRDOBA	714	1,59%	680	1,66%	570	1,54%	651	1,80%	582	1,73%	612	1,83%	427	1,38%
GRANADA	1.112	2,48%	703	1,72%	714	1,93%	726	2,00%	639	1,90%	596	1,78%	542	1,75%
HUELVA	899	2,00%	750	1,83%	707	1,91%	674	1,86%	592	1,76%	544	1,63%	495	1,59%
JAÉN	535	1,19%	488	1,19%	515	1,39%	439	1,21%	407	1,21%	376	1,12%	369	1,19%
MÁLAGA	2.536	5,65%	3.188	7,78%	1.870	5,05%	2.099	5,79%	1.746	5,19%	1.438	4,30%	1.763	5,68%
SEVILLA	2.765	6,16%	2.368	5,78%	2.327	6,29%	2.440	6,73%	2.069	6,15%	1.798	5,37%	1.710	5,51%
<b>ARAGÓN</b>	<b>629</b>	<b>1,40%</b>	<b>613</b>	<b>1,50%</b>	<b>526</b>	<b>1,42%</b>	<b>503</b>	<b>1,39%</b>	<b>451</b>	<b>1,34%</b>	<b>451</b>	<b>1,35%</b>	<b>464</b>	<b>1,50%</b>
HUESCA	109	0,24%	81	0,20%	90	0,24%	85	0,23%	70	0,21%	67	0,20%	55	0,18%
TERUEL	33	0,07%	23	0,06%	36	0,10%	38	0,10%	32	0,10%	35	0,10%	25	0,08%
ZARAGOZA	487	1,09%	509	1,24%	400	1,08%	380	1,05%	349	1,04%	349	1,04%	384	1,24%
<b>ASTURIAS</b>	<b>1.395</b>	<b>3,11%</b>	<b>1.294</b>	<b>3,16%</b>	<b>1.198</b>	<b>3,24%</b>	<b>1.035</b>	<b>2,86%</b>	<b>862</b>	<b>2,56%</b>	<b>799</b>	<b>2,39%</b>	<b>738</b>	<b>2,38%</b>
<b>ILLES BALEARS</b>	<b>1.075</b>	<b>2,40%</b>	<b>683</b>	<b>1,67%</b>	<b>598</b>	<b>1,62%</b>	<b>719</b>	<b>1,98%</b>	<b>398</b>	<b>1,18%</b>	<b>336</b>	<b>1,00%</b>	<b>491</b>	<b>1,58%</b>
<b>CANARIAS</b>	<b>4.058</b>	<b>9,04%</b>	<b>4.241</b>	<b>10,35%</b>	<b>3.630</b>	<b>9,81%</b>	<b>3.127</b>	<b>8,63%</b>	<b>3.232</b>	<b>9,61%</b>	<b>4.393</b>	<b>13,13%</b>	<b>3.505</b>	<b>11,29%</b>
LAS PALMAS	1.628	3,63%	1.968	4,80%	1.747	4,72%	1.365	3,77%	1.546	4,60%	1.507	4,50%	1.526	4,92%
S.C. TENERIFE	2.430	5,42%	2.273	5,55%	1.883	5,09%	1.762	4,86%	1.686	5,01%	2.886	8,63%	1.979	6,38%
<b>CANTABRIA</b>	<b>519</b>	<b>1,16%</b>	<b>434</b>	<b>1,06%</b>	<b>404</b>	<b>1,09%</b>	<b>446</b>	<b>1,23%</b>	<b>616</b>	<b>1,83%</b>	<b>482</b>	<b>1,44%</b>	<b>529</b>	<b>1,70%</b>
<b>CASTILLA Y LEÓN</b>	<b>1.833</b>	<b>4,09%</b>	<b>1.498</b>	<b>3,66%</b>	<b>1.377</b>	<b>3,72%</b>	<b>1.345</b>	<b>3,71%</b>	<b>1.249</b>	<b>3,71%</b>	<b>1.511</b>	<b>4,52%</b>	<b>1.196</b>	<b>3,85%</b>
ÁVILA	131	0,29%	111	0,27%	96	0,26%	123	0,34%	102	0,30%	121	0,36%	79	0,25%
BURGOS	238	0,53%	233	0,57%	232	0,63%	173	0,48%	182	0,54%	180	0,54%	215	0,69%
LEÓN	471	1,05%	304	0,74%	280	0,76%	314	0,87%	229	0,68%	277	0,83%	175	0,56%
PALENCIA	85	0,19%	112	0,27%	96	0,26%	70	0,19%	80	0,24%	109	0,33%	86	0,28%
SALAMANCA	285	0,64%	255	0,62%	200	0,54%	209	0,58%	223	0,66%	240	0,72%	185	0,60%
SEGOVIA	62	0,14%	44	0,11%	79	0,21%	68	0,19%	78	0,23%	84	0,25%	58	0,19%
SORIA	33	0,07%	31	0,08%	26	0,07%	35	0,10%	31	0,09%	25	0,07%	39	0,13%
VALLADOLID	326	0,73%	264	0,64%	230	0,62%	213	0,59%	212	0,63%	308	0,92%	251	0,81%
ZAMORA	202	0,45%	144	0,35%	138	0,37%	140	0,39%	112	0,33%	167	0,50%	108	0,35%
<b>CASTILLA-LA MANCHA</b>	<b>1.907</b>	<b>4,25%</b>	<b>1.727</b>	<b>4,22%</b>	<b>1.574</b>	<b>4,25%</b>	<b>1.501</b>	<b>4,14%</b>	<b>1.366</b>	<b>4,06%</b>	<b>1.414</b>	<b>4,23%</b>	<b>1.300</b>	<b>4,19%</b>
ALBACETE	408	0,91%	325	0,79%	388	1,05%	359	0,99%	318	0,95%	396	1,18%	353	1,14%
CIUDAD REAL	708	1,58%	598	1,46%	503	1,36%	392	1,08%	361	1,07%	330	0,99%	309	1,00%
CUENCA	237	0,53%	227	0,55%	196	0,53%	238	0,66%	226	0,67%	198	0,59%	198	0,64%
GUADALAJARA	70	0,16%	76	0,19%	84	0,23%	88	0,24%	51	0,15%	80	0,24%	107	0,34%
TOLEDO	484	1,08%	501	1,22%	403	1,09%	424	1,17%	410	1,22%	410	1,23%	333	1,07%



CC.AA. PROVINCIAS	2000		2001		2002		2003		2004		2005		2006	
	nº	% (1)	nº	% (1)	nº	% (1)	nº	% (1)	nº	% (1)	nº	% (1)	nº	% (1)
<b>CATALUNYA</b>	<b>5.175</b>	<b>11,53%</b>	<b>5.024</b>	<b>12,26%</b>	<b>5.030</b>	<b>13,59%</b>	<b>5.152</b>	<b>14,21%</b>	<b>4.505</b>	<b>13,40%</b>	<b>4.285</b>	<b>12,81%</b>	<b>4.250</b>	<b>13,69%</b>
BARCELONA	4.077	9,09%	4.033	9,84%	4.014	10,84%	4.074	11,24%	3.553	10,57%	3.408	10,19%	3.277	10,56%
GIRONA	326	0,73%	306	0,75%	279	0,75%	227	0,63%	255	0,76%	249	0,74%	274	0,88%
LLEIDA	237	0,53%	221	0,54%	196	0,53%	250	0,69%	222	0,66%	176	0,53%	197	0,63%
TARRAGONA	535	1,19%	464	1,13%	541	1,46%	601	1,66%	475	1,41%	452	1,35%	502	1,62%
<b>C. VALENCIANA</b>	<b>4.868</b>	<b>10,85%</b>	<b>4.135</b>	<b>10,09%</b>	<b>4.049</b>	<b>10,94%</b>	<b>4.080</b>	<b>11,26%</b>	<b>3.941</b>	<b>11,72%</b>	<b>4.046</b>	<b>12,09%</b>	<b>3.351</b>	<b>10,80%</b>
ALICANTE	1.920	4,28%	1.539	3,76%	1.509	4,08%	1.439	3,97%	1.263	3,76%	1.167	3,49%	1.081	3,48%
CASTELLÓN	416	0,93%	336	0,82%	381	1,03%	309	0,85%	406	1,21%	390	1,17%	309	1,00%
VALENCIA	2.532	5,64%	2.260	5,52%	2.159	5,83%	2.332	6,43%	2.272	6,76%	2.489	7,44%	1.961	6,32%
<b>EXTREMADURA</b>	<b>1.415</b>	<b>3,15%</b>	<b>1.121</b>	<b>2,74%</b>	<b>1.142</b>	<b>3,09%</b>	<b>947</b>	<b>2,61%</b>	<b>610</b>	<b>1,81%</b>	<b>661</b>	<b>1,98%</b>	<b>598</b>	<b>1,93%</b>
BADAJOS	1.017	2,27%	822	2,01%	817	2,21%	3.181	8,78%	369	1,10%	424	1,27%	374	1,21%
CÁCERES	398	0,89%	299	0,73%	325	0,88%	3.181	8,78%	241	0,72%	237	0,71%	224	0,72%
<b>GALICIA</b>	<b>4.146</b>	<b>9,24%</b>	<b>3.414</b>	<b>8,33%</b>	<b>3.414</b>	<b>9,22%</b>	<b>3.181</b>	<b>8,78%</b>	<b>2.982</b>	<b>8,87%</b>	<b>2.886</b>	<b>8,63%</b>	<b>2.489</b>	<b>8,02%</b>
A CORUÑA	1.857	4,14%	1.474	3,60%	1.356	3,66%	1.383	3,82%	1.168	3,47%	1.143	3,42%	912	2,94%
LUGO	376	0,84%	388	0,95%	288	0,78%	257	0,71%	277	0,82%	242	0,72%	197	0,63%
OURENSE	483	1,08%	494	1,21%	459	1,24%	452	1,25%	422	1,25%	396	1,18%	390	1,26%
PONTEVEDRA	1.430	3,19%	1.058	2,58%	1.311	3,54%	1.089	3,00%	1.115	3,32%	1.105	3,30%	990	3,19%
<b>MADRID</b>	<b>2.937</b>	<b>6,55%</b>	<b>3.120</b>	<b>7,62%</b>	<b>2.181</b>	<b>5,89%</b>	<b>2.604</b>	<b>7,18%</b>	<b>2.579</b>	<b>7,67%</b>	<b>2.161</b>	<b>6,46%</b>	<b>2.178</b>	<b>7,02%</b>
<b>MURCIA</b>	<b>2.013</b>	<b>4,49%</b>	<b>1.558</b>	<b>3,80%</b>	<b>1.336</b>	<b>3,61%</b>	<b>1.401</b>	<b>3,87%</b>	<b>1.465</b>	<b>4,36%</b>	<b>1.277</b>	<b>3,82%</b>	<b>1.173</b>	<b>3,78%</b>
<b>NAVARRA</b>	<b>145</b>	<b>0,32%</b>	<b>183</b>	<b>0,45%</b>	<b>127</b>	<b>0,34%</b>	<b>96</b>	<b>0,26%</b>	<b>116</b>	<b>0,34%</b>	<b>107</b>	<b>0,32%</b>	<b>116</b>	<b>0,37%</b>
<b>PAÍS VASCO</b>	<b>1.062</b>	<b>2,37%</b>	<b>973</b>	<b>2,38%</b>	<b>900</b>	<b>2,43%</b>	<b>754</b>	<b>2,08%</b>	<b>1.026</b>	<b>3,05%</b>	<b>979</b>	<b>2,93%</b>	<b>1.035</b>	<b>3,33%</b>
ÁLAVA	63	0,14%	44	0,11%	43	0,12%	77	0,21%	69	0,21%	85	0,25%	99	0,32%
GUIPÚZCOA	315	0,70%	315	0,77%	331	0,89%	97	0,27%	326	0,97%	378	1,13%	401	1,29%
VIZCAYA	684	1,52%	614	1,50%	526	1,42%	580	1,60%	631	1,88%	516	1,54%	535	1,72%
<b>LA RIOJA</b>	<b>174</b>	<b>0,39%</b>	<b>117</b>	<b>0,29%</b>	<b>127</b>	<b>0,34%</b>	<b>105</b>	<b>0,29%</b>	<b>119</b>	<b>0,35%</b>	<b>128</b>	<b>0,38%</b>	<b>100</b>	<b>0,32%</b>
<b>CEUTA</b>	<b>277</b>	<b>0,62%</b>	<b>261</b>	<b>0,64%</b>	<b>200</b>	<b>0,54%</b>	<b>194</b>	<b>0,54%</b>	<b>172</b>	<b>0,51%</b>	<b>209</b>	<b>0,62%</b>	<b>200</b>	<b>0,64%</b>
<b>MELILLA</b>	<b>357</b>	<b>0,80%</b>	<b>291</b>	<b>0,71%</b>	<b>217</b>	<b>0,59%</b>	<b>230</b>	<b>0,63%</b>	<b>210</b>	<b>0,62%</b>	<b>225</b>	<b>0,67%</b>	<b>261</b>	<b>0,84%</b>
<b>TOTAL ESTADO</b>	<b>44.867</b>	<b>100,00%</b>	<b>40.967</b>	<b>100,00%</b>	<b>37.014</b>	<b>100,00%</b>	<b>36.247</b>	<b>100,00%</b>	<b>33.629</b>	<b>100,00%</b>	<b>33.459</b>	<b>100,00%</b>	<b>31.036</b>	<b>100,00%</b>

(1) Calculado sobre el total de solicitudes presentadas en el año

# PENSIÓN NO CONTRIBUTIVA DE INVALIDEZ

## EVOLUCIÓN INTERANUAL DE LAS SOLICITUDES RESUELTAS

CC.AA. PROVINCIAS	2000		2001		2002		2003		2004		2005		2006	
	nº	% (1)	nº	% (1)	nº	% (1)	nº	% (1)	nº	% (1)	nº	% (1)	nº	% (1)
<b>ANDALUCÍA</b>	<b>11.215</b>	<b>23,84%</b>	<b>9.718</b>	<b>24,44%</b>	<b>9.149</b>	<b>23,70%</b>	<b>8.798</b>	<b>23,00%</b>	<b>8.008</b>	<b>23,21%</b>	<b>7.280</b>	<b>22,51%</b>	<b>8.079</b>	<b>24,99%</b>
ALMERÍA	726	1,54%	564	1,42%	428	1,11%	451	1,18%	461	1,34%	364	1,13%	383	1,18%
CÁDIZ	1.627	3,46%	1.890	4,75%	1.455	3,77%	1.373	3,59%	1.293	3,75%	1.331	4,12%	1.464	4,53%
CÓRDOBA	658	1,40%	791	1,99%	544	1,41%	756	1,98%	551	1,60%	533	1,65%	491	1,52%
GRANADA	1.015	2,16%	717	1,80%	711	1,84%	790	2,06%	602	1,75%	572	1,77%	684	2,12%
HUELVA	910	1,93%	783	1,97%	730	1,89%	675	1,76%	596	1,73%	537	1,66%	568	1,76%
JAÉN	534	1,14%	490	1,23%	499	1,29%	422	1,10%	429	1,24%	390	1,21%	385	1,19%
MÁLAGA	2.955	6,28%	2.353	5,92%	2.057	5,33%	1.826	4,77%	1.732	5,02%	1.805	5,58%	1.942	6,01%
SEVILLA	2.790	5,93%	2.130	5,36%	2.725	7,06%	2.505	6,55%	2.344	6,79%	1.748	5,40%	2.162	6,69%
<b>ARAGÓN</b>	<b>585</b>	<b>1,24%</b>	<b>635</b>	<b>1,60%</b>	<b>592</b>	<b>1,53%</b>	<b>522</b>	<b>1,36%</b>	<b>450</b>	<b>1,30%</b>	<b>496</b>	<b>1,53%</b>	<b>458</b>	<b>1,42%</b>
HUESCA	102	0,22%	101	0,25%	86	0,22%	89	0,23%	74	0,21%	64	0,20%	59	0,18%
TERUEL	35	0,07%	23	0,06%	29	0,08%	37	0,10%	39	0,11%	34	0,11%	25	0,08%
ZARAGOZA	448	0,95%	511	1,29%	477	1,24%	396	1,04%	337	0,98%	398	1,23%	374	1,16%
<b>ASTURIAS</b>	<b>1.402</b>	<b>2,98%</b>	<b>1.268</b>	<b>3,19%</b>	<b>883</b>	<b>2,29%</b>	<b>1.190</b>	<b>3,11%</b>	<b>936</b>	<b>2,71%</b>	<b>979</b>	<b>3,03%</b>	<b>780</b>	<b>2,41%</b>
<b>ILLES BALEARS</b>	<b>775</b>	<b>1,65%</b>	<b>785</b>	<b>1,97%</b>	<b>656</b>	<b>1,70%</b>	<b>635</b>	<b>1,66%</b>	<b>410</b>	<b>1,19%</b>	<b>390</b>	<b>1,21%</b>	<b>519</b>	<b>1,61%</b>
<b>CANARIAS</b>	<b>3.644</b>	<b>7,75%</b>	<b>3.466</b>	<b>8,72%</b>	<b>4.316</b>	<b>11,18%</b>	<b>3.916</b>	<b>10,24%</b>	<b>3.171</b>	<b>9,19%</b>	<b>3.171</b>	<b>9,80%</b>	<b>3.431</b>	<b>10,61%</b>
LAS PALMAS	1.551	3,30%	1.436	3,61%	2.000	5,18%	1.990	5,20%	1.461	4,24%	1.349	4,17%	1.385	4,28%
S.C. TENERIFE	2.093	4,45%	2.030	5,11%	2.316	6,00%	1.926	5,03%	1.710	4,96%	1.822	5,63%	2.046	6,33%
<b>CANTABRIA</b>	<b>544</b>	<b>1,16%</b>	<b>539</b>	<b>1,36%</b>	<b>402</b>	<b>1,04%</b>	<b>440</b>	<b>1,15%</b>	<b>543</b>	<b>1,57%</b>	<b>509</b>	<b>1,57%</b>	<b>552</b>	<b>1,71%</b>
<b>CASTILLA Y LEÓN</b>	<b>1.804</b>	<b>3,83%</b>	<b>1.692</b>	<b>4,26%</b>	<b>1.468</b>	<b>3,80%</b>	<b>1.392</b>	<b>3,64%</b>	<b>1.264</b>	<b>3,66%</b>	<b>1.421</b>	<b>4,39%</b>	<b>1.268</b>	<b>3,92%</b>
ÁVILA	128	0,27%	127	0,32%	120	0,31%	128	0,33%	103	0,30%	120	0,37%	71	0,22%
BURGOS	209	0,44%	229	0,58%	311	0,81%	177	0,46%	165	0,48%	189	0,58%	235	0,73%
LEÓN	446	0,95%	366	0,92%	300	0,78%	311	0,81%	242	0,70%	254	0,79%	211	0,65%
PALENCIA	103	0,22%	108	0,27%	95	0,25%	70	0,18%	85	0,25%	107	0,33%	85	0,26%
SALAMANCA	300	0,64%	270	0,68%	206	0,53%	225	0,59%	222	0,64%	245	0,76%	175	0,54%
SEGOVIA	56	0,12%	58	0,15%	72	0,19%	67	0,18%	91	0,26%	67	0,21%	73	0,23%
SORIA	38	0,08%	31	0,08%	28	0,07%	29	0,08%	33	0,10%	24	0,07%	39	0,12%
VALLADOLID	313	0,67%	307	0,77%	212	0,55%	217	0,57%	199	0,58%	258	0,80%	265	0,82%
ZAMORA	211	0,45%	196	0,49%	124	0,32%	168	0,44%	124	0,36%	157	0,49%	114	0,35%
<b>CASTILLA-LA MANCHA</b>	<b>2.162</b>	<b>4,60%</b>	<b>1.714</b>	<b>4,31%</b>	<b>1.672</b>	<b>4,33%</b>	<b>1.415</b>	<b>3,70%</b>	<b>1.379</b>	<b>4,00%</b>	<b>1.365</b>	<b>4,22%</b>	<b>1.313</b>	<b>4,06%</b>
ALBACETE	439	0,93%	390	0,98%	410	1,06%	304	0,79%	323	0,94%	410	1,27%	331	1,02%
CIUDAD REAL	742	1,58%	546	1,37%	603	1,56%	384	1,00%	362	1,05%	312	0,96%	312	0,97%
CUENCA	238	0,51%	220	0,55%	198	0,51%	238	0,62%	214	0,62%	205	0,63%	210	0,65%
GUADALAJARA	76	0,16%	72	0,18%	85	0,22%	83	0,22%	60	0,17%	73	0,23%	107	0,33%
TOLEDO	667	1,42%	486	1,22%	376	0,97%	406	1,06%	420	1,22%	365	1,13%	353	1,09%

CC.AA. PROVINCIAS	2000		2001		2002		2003		2004		2005		2006	
	nº	% (1)	nº	% (1)	nº	% (1)	nº	% (1)	nº	% (1)	nº	% (1)	nº	% (1)
<b>CATALUNYA</b>	<b>5.341</b>	<b>11,35%</b>	<b>5.013</b>	<b>12,61%</b>	<b>5.331</b>	<b>13,81%</b>	<b>4.800</b>	<b>12,55%</b>	<b>4.726</b>	<b>13,70%</b>	<b>4.529</b>	<b>14,00%</b>	<b>4.116</b>	<b>12,73%</b>
BARCELONA	4.285	9,11%	3.977	10,00%	4.233	10,96%	3.818	9,98%	3.687	10,69%	3.605	11,15%	3.228	9,98%
GIRONA	295	0,63%	329	0,83%	342	0,89%	222	0,58%	265	0,77%	256	0,79%	234	0,72%
LLEIDA	215	0,46%	234	0,59%	214	0,55%	219	0,57%	241	0,70%	186	0,58%	191	0,59%
TARRAGONA	546	1,16%	473	1,19%	542	1,40%	541	1,41%	533	1,55%	482	1,49%	463	1,43%
<b>C. VALENCIANA</b>	<b>6.262</b>	<b>13,31%</b>	<b>3.792</b>	<b>9,54%</b>	<b>3.495</b>	<b>9,05%</b>	<b>5.557</b>	<b>14,53%</b>	<b>4.568</b>	<b>13,24%</b>	<b>3.380</b>	<b>10,45%</b>	<b>3.628</b>	<b>11,22%</b>
ALICANTE	1.830	3,89%	1.946	4,89%	1.503	3,89%	1.367	3,57%	1.283	3,72%	1.063	3,29%	1.197	3,70%
CASTELLÓN	512	1,09%	311	0,78%	324	0,84%	315	0,82%	403	1,17%	327	1,01%	310	0,96%
VALENCIA	3.920	8,33%	1.535	3,86%	1.668	4,32%	3.875	10,13%	2.882	8,35%	1.990	6,15%	2.121	6,56%
<b>EXTREMADURA</b>	<b>1.421</b>	<b>3,02%</b>	<b>1.231</b>	<b>3,10%</b>	<b>1.014</b>	<b>2,63%</b>	<b>1.024</b>	<b>2,68%</b>	<b>638</b>	<b>1,85%</b>	<b>666</b>	<b>2,06%</b>	<b>592</b>	<b>1,83%</b>
BADAJOS	981	2,09%	881	2,22%	738	1,91%	3.445	9,00%	406	1,18%	411	1,27%	374	1,16%
CÁCERES	440	0,94%	350	0,88%	276	0,71%	3.445	9,00%	232	0,67%	255	0,79%	218	0,67%
<b>GALICIA</b>	<b>3.989</b>	<b>8,48%</b>	<b>3.610</b>	<b>9,08%</b>	<b>3.712</b>	<b>9,61%</b>	<b>3.445</b>	<b>9,00%</b>	<b>2.953</b>	<b>8,56%</b>	<b>2.775</b>	<b>8,58%</b>	<b>2.530</b>	<b>7,83%</b>
A CORUÑA	1.660	3,53%	1.539	3,87%	1.429	3,70%	1.479	3,87%	1.215	3,52%	1.093	3,38%	879	2,72%
LUGO	387	0,82%	373	0,94%	306	0,79%	261	0,68%	281	0,81%	252	0,78%	199	0,62%
OURENSE	490	1,04%	492	1,24%	487	1,26%	461	1,21%	414	1,20%	366	1,13%	398	1,23%
PONTEVEDRA	1.452	3,09%	1.206	3,03%	1.490	3,86%	1.244	3,25%	1.043	3,02%	1.064	3,29%	1.054	3,26%
<b>MADRID</b>	<b>3.440</b>	<b>7,31%</b>	<b>2.921</b>	<b>7,35%</b>	<b>2.718</b>	<b>7,04%</b>	<b>2.223</b>	<b>5,81%</b>	<b>2.469</b>	<b>7,16%</b>	<b>2.411</b>	<b>7,45%</b>	<b>2.030</b>	<b>6,28%</b>
MURCIA	2.547	5,41%	1.569	3,95%	1.503	3,89%	1.340	3,50%	1.347	3,90%	1.328	4,11%	1.319	4,08%
NAVARRA	146	0,31%	129	0,32%	158	0,41%	118	0,31%	101	0,29%	117	0,36%	114	0,35%
<b>PAÍS VASCO</b>	<b>978</b>	<b>2,08%</b>	<b>939</b>	<b>2,36%</b>	<b>948</b>	<b>2,46%</b>	<b>954</b>	<b>2,49%</b>	<b>1.007</b>	<b>2,92%</b>	<b>1.002</b>	<b>3,10%</b>	<b>1.017</b>	<b>3,15%</b>
ÁLAVA	64	0,14%	44	0,11%	47	0,12%	72	0,19%	72	0,21%	86	0,27%	89	0,28%
GUIPÚZCOA	310	0,66%	316	0,79%	315	0,82%	113	0,30%	308	0,89%	386	1,19%	419	1,30%
VIZCAYA	604	1,28%	579	1,46%	586	1,52%	769	2,01%	627	1,82%	530	1,64%	509	1,57%
LA RIOJA	159	0,34%	165	0,42%	139	0,36%	103	0,27%	122	0,35%	111	0,34%	119	0,37%
CEUTA	295	0,63%	258	0,65%	226	0,59%	170	0,44%	178	0,52%	207	0,64%	193	0,60%
MELILLA	337	0,72%	312	0,78%	228	0,59%	215	0,56%	226	0,66%	208	0,64%	271	0,84%
<b>TOTAL ESTADO</b>	<b>47.046</b>	<b>100,00%</b>	<b>39.756</b>	<b>100,00%</b>	<b>38.610</b>	<b>100,00%</b>	<b>38.257</b>	<b>100,00%</b>	<b>34.496</b>	<b>100,00%</b>	<b>32.345</b>	<b>100,00%</b>	<b>32.329</b>	<b>100,00%</b>

(1) Calculado sobre el total de solicitudes presentadas en el año

# PENSIÓN NO CONTRIBUTIVA DE INVALIDEZ

## EVOLUCIÓN INTERANUAL DE LAS SOLICITUDES APROBADAS

CC.AA. PROVINCIAS	2000		2001		2002		2003		2004		2005		2006	
	nº	% (1)	nº	% (1)	nº	% (1)	nº	% (1)	nº	% (1)	nº	% (1)	nº	% (1)
<b>ANDALUCÍA</b>	<b>4.643</b>	<b>19,12%</b>	<b>4.456</b>	<b>21,63%</b>	<b>3.938</b>	<b>20,36%</b>	<b>3.831</b>	<b>19,77%</b>	<b>3.579</b>	<b>19,94%</b>	<b>3.624</b>	<b>21,33%</b>	<b>3.768</b>	<b>22,82%</b>
ALMERÍA	297	1,22%	226	1,10%	216	1,12%	227	1,17%	242	1,35%	190	1,12%	185	1,12%
CÁDIZ	991	4,08%	1.238	6,01%	923	4,77%	895	4,62%	876	4,88%	877	5,16%	1.012	6,13%
CÓRDOBA	375	1,54%	417	2,02%	330	1,71%	373	1,92%	363	2,02%	347	2,04%	281	1,70%
GRANADA	481	1,98%	341	1,66%	356	1,84%	375	1,93%	305	1,70%	335	1,97%	378	2,29%
HUELVA	395	1,63%	345	1,67%	320	1,65%	306	1,58%	260	1,45%	268	1,58%	309	1,87%
JAÉN	283	1,17%	250	1,21%	285	1,47%	229	1,18%	176	0,98%	243	1,43%	213	1,29%
MÁLAGA	926	3,81%	1.056	5,13%	767	3,97%	707	3,65%	634	3,53%	719	4,23%	762	4,62%
SEVILLA	895	3,68%	583	2,83%	741	3,83%	719	3,71%	723	4,03%	645	3,80%	628	3,80%
<b>ARAGÓN</b>	<b>325</b>	<b>1,34%</b>	<b>306</b>	<b>1,49%</b>	<b>331</b>	<b>1,71%</b>	<b>324</b>	<b>1,67%</b>	<b>293</b>	<b>1,63%</b>	<b>330</b>	<b>1,94%</b>	<b>311</b>	<b>1,88%</b>
HUESCA	58	0,24%	62	0,30%	50	0,26%	45	0,23%	50	0,28%	46	0,27%	41	0,25%
TERUEL	24	0,10%	14	0,07%	15	0,08%	25	0,13%	25	0,14%	25	0,15%	17	0,10%
ZARAGOZA	243	1,00%	230	1,12%	266	1,38%	254	1,31%	218	1,21%	259	1,52%	253	1,53%
<b>ASTURIAS</b>	<b>677</b>	<b>2,79%</b>	<b>600</b>	<b>2,91%</b>	<b>411</b>	<b>2,13%</b>	<b>526</b>	<b>2,71%</b>	<b>420</b>	<b>2,34%</b>	<b>528</b>	<b>3,11%</b>	<b>380</b>	<b>2,30%</b>
<b>ILLES BALEARS</b>	<b>341</b>	<b>1,40%</b>	<b>347</b>	<b>1,68%</b>	<b>313</b>	<b>1,62%</b>	<b>312</b>	<b>1,61%</b>	<b>213</b>	<b>1,19%</b>	<b>166</b>	<b>0,98%</b>	<b>243</b>	<b>1,47%</b>
<b>CANARIAS</b>	<b>1.896</b>	<b>7,81%</b>	<b>1.707</b>	<b>8,29%</b>	<b>1.940</b>	<b>10,03%</b>	<b>1.673</b>	<b>8,63%</b>	<b>1.626</b>	<b>9,06%</b>	<b>1.453</b>	<b>8,55%</b>	<b>1.498</b>	<b>9,07%</b>
LAS PALMAS	732	3,01%	679	3,30%	846	4,37%	709	3,66%	703	3,92%	508	2,99%	529	3,20%
S.C. TENERIFE	1.164	4,79%	1.028	4,99%	1.094	5,66%	964	4,97%	923	5,14%	945	5,56%	969	5,87%
<b>CANTABRIA</b>	<b>289</b>	<b>1,19%</b>	<b>268</b>	<b>1,30%</b>	<b>223</b>	<b>1,15%</b>	<b>239</b>	<b>1,23%</b>	<b>336</b>	<b>1,87%</b>	<b>321</b>	<b>1,89%</b>	<b>339</b>	<b>2,05%</b>
<b>CASTILLA Y LEÓN</b>	<b>1.266</b>	<b>5,21%</b>	<b>1.173</b>	<b>5,69%</b>	<b>941</b>	<b>4,87%</b>	<b>945</b>	<b>4,88%</b>	<b>881</b>	<b>4,91%</b>	<b>984</b>	<b>5,79%</b>	<b>848</b>	<b>5,14%</b>
ÁVILA	86	0,35%	92	0,45%	78	0,40%	83	0,43%	67	0,37%	77	0,45%	47	0,28%
BURGOS	172	0,71%	182	0,88%	139	0,72%	124	0,64%	107	0,60%	129	0,76%	153	0,93%
LEÓN	283	1,17%	222	1,08%	194	1,00%	206	1,06%	145	0,81%	176	1,04%	145	0,88%
PALENCIA	69	0,28%	87	0,42%	71	0,37%	54	0,28%	62	0,35%	86	0,51%	64	0,39%
SALAMANCA	191	0,79%	158	0,77%	136	0,70%	169	0,87%	160	0,89%	175	1,03%	116	0,70%
SEGOVIA	31	0,13%	47	0,23%	47	0,24%	43	0,22%	61	0,34%	46	0,27%	50	0,30%
SORIA	30	0,12%	23	0,11%	19	0,10%	21	0,11%	27	0,15%	17	0,10%	31	0,19%
VALLADOLID	268	1,10%	250	1,21%	177	0,92%	164	0,85%	160	0,89%	168	0,99%	174	1,05%
ZAMORA	136	0,56%	112	0,54%	80	0,41%	81	0,42%	92	0,51%	110	0,65%	68	0,41%
<b>CASTILLA-LA MANCHA</b>	<b>1.288</b>	<b>5,30%</b>	<b>976</b>	<b>4,74%</b>	<b>1.030</b>	<b>5,33%</b>	<b>867</b>	<b>4,47%</b>	<b>859</b>	<b>4,79%</b>	<b>842</b>	<b>4,96%</b>	<b>760</b>	<b>4,60%</b>
ALBACETE	202	0,83%	177	0,86%	201	1,04%	157	0,81%	171	0,95%	203	1,19%	177	1,07%
CIUDAD REAL	457	1,88%	299	1,45%	382	1,98%	221	1,14%	224	1,25%	193	1,14%	197	1,19%
CUENCA	143	0,59%	149	0,72%	127	0,66%	158	0,82%	133	0,74%	143	0,84%	123	0,74%
GUADALAJARA	53	0,22%	50	0,24%	68	0,35%	63	0,33%	39	0,22%	52	0,31%	69	0,42%
TOLEDO	433	1,78%	301	1,46%	252	1,30%	268	1,38%	292	1,63%	251	1,48%	194	1,17%

CC.AA. PROVINCIAS	2000		2001		2002		2003		2004		2005		2006	
	nº	% (1)	nº	% (1)	nº	% (1)	nº	% (1)	nº	% (1)	nº	% (1)	nº	% (1)
<b>CATALUNYA</b>	<b>2.968</b>	<b>12,22%</b>	<b>2.740</b>	<b>13,30%</b>	<b>2.880</b>	<b>14,89%</b>	<b>2.440</b>	<b>12,59%</b>	<b>2.198</b>	<b>12,25%</b>	<b>2.050</b>	<b>12,07%</b>	<b>1.854</b>	<b>11,23%</b>
BARCELONA	2.349	9,67%	2.175	10,56%	2.279	11,78%	1.876	9,68%	1.638	9,13%	1.601	9,42%	1.401	8,49%
GIRONA	130	0,54%	151	0,73%	168	0,87%	110	0,57%	138	0,77%	113	0,67%	113	0,68%
LLEIDA	143	0,59%	134	0,65%	113	0,58%	134	0,69%	134	0,75%	100	0,59%	100	0,61%
TARRAGONA	346	1,42%	280	1,36%	320	1,65%	320	1,65%	288	1,60%	236	1,39%	240	1,45%
<b>C. VALENCIANA</b>	<b>3.097</b>	<b>12,75%</b>	<b>1.856</b>	<b>9,01%</b>	<b>1.545</b>	<b>7,99%</b>	<b>2.790</b>	<b>14,40%</b>	<b>2.156</b>	<b>12,01%</b>	<b>1.561</b>	<b>9,19%</b>	<b>1.673</b>	<b>10,13%</b>
ALICANTE	679	2,80%	747	3,63%	496	2,56%	563	2,91%	537	2,99%	440	2,59%	459	2,78%
CASTELLÓN	261	1,07%	197	0,96%	178	0,92%	190	0,98%	219	1,22%	178	1,05%	148	0,90%
VALENCIA	2.157	8,88%	912	4,43%	871	4,50%	2.037	10,51%	1.400	7,80%	943	5,55%	1.066	6,46%
<b>EXTREMADURA</b>	<b>782</b>	<b>3,22%</b>	<b>666</b>	<b>3,23%</b>	<b>557</b>	<b>2,88%</b>	<b>738</b>	<b>3,81%</b>	<b>484</b>	<b>2,70%</b>	<b>490</b>	<b>2,88%</b>	<b>384</b>	<b>2,33%</b>
BADAJOS	493	2,03%	463	2,25%	381	1,97%	1.908	9,85%	320	1,78%	295	1,74%	227	1,37%
CÁCERES	289	1,19%	203	0,99%	176	0,91%	1.908	9,85%	164	0,91%	195	1,15%	157	0,95%
<b>GALICIA</b>	<b>2.271</b>	<b>9,35%</b>	<b>1.934</b>	<b>9,39%</b>	<b>1.992</b>	<b>10,30%</b>	<b>1.908</b>	<b>9,85%</b>	<b>1.700</b>	<b>9,47%</b>	<b>1.538</b>	<b>9,05%</b>	<b>1.453</b>	<b>8,80%</b>
A CORUÑA	932	3,84%	799	3,88%	763	3,94%	780	4,02%	669	3,73%	592	3,48%	521	3,16%
LUGO	288	1,19%	274	1,33%	207	1,07%	177	0,91%	201	1,12%	163	0,96%	136	0,82%
OURENSE	219	0,90%	285	1,38%	233	1,20%	253	1,31%	233	1,30%	188	1,11%	218	1,32%
PONTEVEDRA	832	3,43%	576	2,80%	789	4,08%	698	3,60%	597	3,33%	595	3,50%	578	3,50%
<b>MADRID</b>	<b>2.004</b>	<b>8,25%</b>	<b>1.759</b>	<b>8,54%</b>	<b>1.615</b>	<b>8,35%</b>	<b>1.264</b>	<b>6,52%</b>	<b>1.553</b>	<b>8,65%</b>	<b>1.478</b>	<b>8,70%</b>	<b>1.222</b>	<b>7,40%</b>
MURCIA	1.394	5,74%	731	3,55%	644	3,33%	585	3,02%	617	3,44%	560	3,30%	647	3,92%
NAVARRA	107	0,44%	96	0,47%	125	0,65%	92	0,47%	79	0,44%	96	0,57%	80	0,48%
<b>PAÍS VASCO</b>	<b>631</b>	<b>2,60%</b>	<b>612</b>	<b>2,97%</b>	<b>582</b>	<b>3,01%</b>	<b>599</b>	<b>3,09%</b>	<b>696</b>	<b>3,88%</b>	<b>721</b>	<b>4,24%</b>	<b>741</b>	<b>4,49%</b>
ÁLAVA	62	0,26%	42	0,20%	46	0,24%	66	0,34%	65	0,36%	76	0,45%	86	0,52%
GUIPÚZCOA	196	0,81%	211	1,02%	223	1,15%	74	0,38%	230	1,28%	293	1,72%	331	2,00%
VIZCAYA	373	1,54%	359	1,74%	313	1,62%	459	2,37%	401	2,23%	352	2,07%	324	1,96%
LA RIOJA	99	0,41%	110	0,53%	89	0,46%	74	0,38%	92	0,51%	78	0,46%	101	0,61%
CEUTA	79	0,33%	114	0,55%	81	0,42%	70	0,36%	70	0,39%	82	0,48%	88	0,53%
MELILLA	131	0,54%	151	0,73%	104	0,54%	103	0,53%	95	0,53%	87	0,51%	121	0,73%
<b>TOTAL ESTADO</b>	<b>24.288</b>	<b>100,00%</b>	<b>20.602</b>	<b>100,00%</b>	<b>19.341</b>	<b>100,00%</b>	<b>19.380</b>	<b>100,00%</b>	<b>17.947</b>	<b>100,00%</b>	<b>16.989</b>	<b>100,00%</b>	<b>16.511</b>	<b>100,00%</b>

(1) Calculado sobre el total de solicitudes presentadas en el año

## R.D.LEGISLATIVO 1/1994, DE 20 DE JUNIO; TEXTO REFUNDIDO DE LA L.G.S.S.

PENSIÓN NO CONTRIBUTIVA DE INVALIDEZ

## COMPARACIÓN ORIGEN SOLICITUDES PRESENTADAS CON APROBADAS PERIODO 2000-2006

COMUNIDADES  AUTÓNOMAS	ORIGEN SOLICITUDES PRESENTADAS									ORIGEN SOLICITUDES APROBADAS								
	NUEVAS		LISMI		P A S		INSS		TOTAL	NUEVAS		LISMI		P A S		INSS		TOTAL
	Nº	%	Nº	%	Nº	%	Nº	%	Nº	Nº	%	Nº	%	Nº	%	Nº	%	Nº
ANDALUCÍA	58.150	95,53%	962	1,58%	1.723	2,83%	39	0,06%	<b>60.874</b>	25.149	90,34%	991	3,56%	1.663	5,97%	36	0,13%	<b>27.839</b>
ARAGÓN	3.352	92,16%	120	3,30%	129	3,55%	36	0,99%	<b>3.637</b>	1.988	89,55%	121	5,45%	98	4,41%	13	0,59%	<b>2.220</b>
ASTURIAS	7.056	96,38%	213	2,91%	45	0,61%	7	0,10%	<b>7.321</b>	3.354	94,69%	151	4,26%	35	0,99%	2	0,06%	<b>3.542</b>
ILLES BALEARS	4.106	95,49%	61	1,42%	109	2,53%	24	0,56%	<b>4.300</b>	1.804	93,23%	43	2,22%	74	3,82%	14	0,72%	<b>1.935</b>
CANARIAS	24.935	95,22%	171	0,65%	974	3,72%	106	0,40%	<b>26.186</b>	10.817	91,72%	191	1,62%	774	6,56%	11	0,09%	<b>11.793</b>
CANTABRIA	3.308	96,44%	79	2,30%	43	1,25%	0	0,00%	<b>3.430</b>	1.900	94,29%	75	3,72%	38	1,89%	2	0,10%	<b>2.015</b>
CASTILLA Y LEÓN	8.803	87,95%	322	3,22%	860	8,59%	24	0,24%	<b>10.009</b>	5.911	83,99%	340	4,83%	763	10,84%	24	0,34%	<b>7.038</b>
CAST.-LA MANCHA	10.286	95,34%	193	1,79%	264	2,45%	46	0,43%	<b>10.789</b>	6.045	91,29%	209	3,16%	329	4,97%	39	0,59%	<b>6.622</b>
CATALUNYA	31.329	93,74%	700	2,09%	326	0,98%	1.066	3,19%	<b>33.421</b>	15.175	88,59%	663	3,87%	294	1,72%	998	5,83%	<b>17.130</b>
C. VALENCIANA	27.276	95,81%	520	1,83%	662	2,33%	12	0,04%	<b>28.470</b>	13.340	90,88%	568	3,87%	764	5,21%	6	0,04%	<b>14.678</b>
EXTREMADURA	5.656	87,10%	502	7,73%	335	5,16%	1	0,02%	<b>6.494</b>	3.357	81,86%	416	10,14%	326	7,95%	2	0,05%	<b>4.101</b>
GALICIA	21.553	95,74%	456	2,03%	319	1,42%	184	0,82%	<b>22.512</b>	11.597	90,63%	579	4,52%	483	3,77%	137	1,07%	<b>12.796</b>
MADRID	16.900	95,16%	370	2,08%	490	2,76%	0	0,00%	<b>17.760</b>	10.151	93,17%	382	3,51%	362	3,32%	0	0,00%	<b>10.895</b>
MURCIA	9.260	90,58%	304	2,97%	418	4,09%	241	2,36%	<b>10.223</b>	4.436	85,67%	293	5,66%	374	7,22%	75	1,45%	<b>5.178</b>
NAVARRA	800	89,89%	38	4,27%	49	5,51%	3	0,34%	<b>890</b>	571	84,59%	69	10,22%	35	5,19%	0	0,00%	<b>675</b>
PAÍS VASCO	6.566	97,58%	33	0,49%	130	1,93%	0	0,00%	<b>6.729</b>	4.455	97,23%	21	0,46%	106	2,31%	0	0,00%	<b>4.582</b>
LA RIOJA	852	97,93%	4	0,46%	14	1,61%	0	0,00%	<b>870</b>	620	96,42%	4	0,62%	19	2,95%	0	0,00%	<b>643</b>
CEUTA	1.459	96,43%	30	1,98%	24	1,59%	0	0,00%	<b>1.513</b>	527	90,24%	32	5,48%	25	4,28%	0	0,00%	<b>584</b>
MELILLA	1.680	93,80%	60	3,35%	50	2,79%	1	0,06%	<b>1.791</b>	695	87,75%	49	6,19%	46	5,81%	2	0,25%	<b>792</b>
<b>TOTAL ESTADO</b>	<b>243.327</b>	<b>94,60%</b>	<b>5.138</b>	<b>2,00%</b>	<b>6.964</b>	<b>2,71%</b>	<b>1.790</b>	<b>0,70%</b>	<b>257.219</b>	<b>121.892</b>	<b>90,25%</b>	<b>5.197</b>	<b>3,85%</b>	<b>6.608</b>	<b>4,89%</b>	<b>1.361</b>	<b>1,01%</b>	<b>135.058</b>

### P.N.C. DE INVALIDEZ ORIGEN SOLICITUDES PRESENTADAS

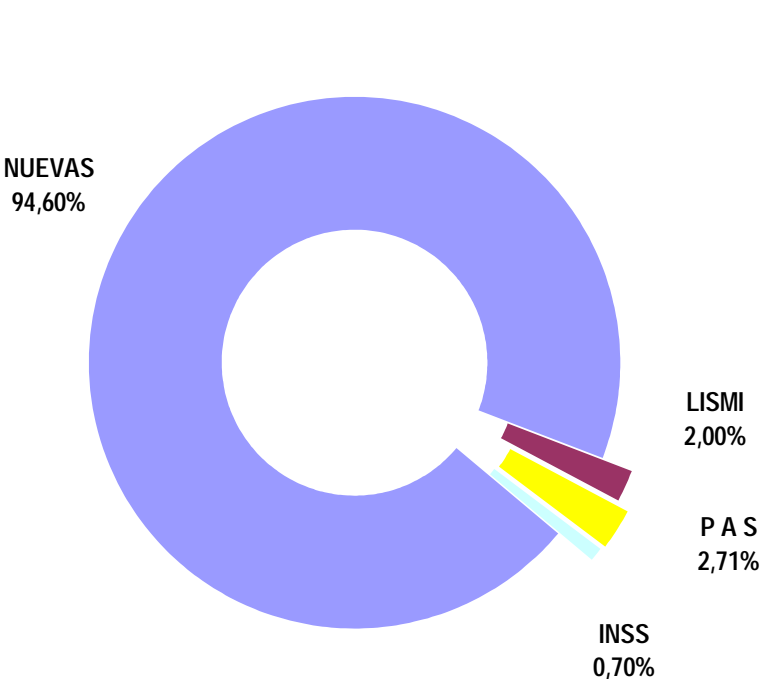

### P.N.C. DE INVALIDEZ ORIGEN SOLICITUDES APROBADAS

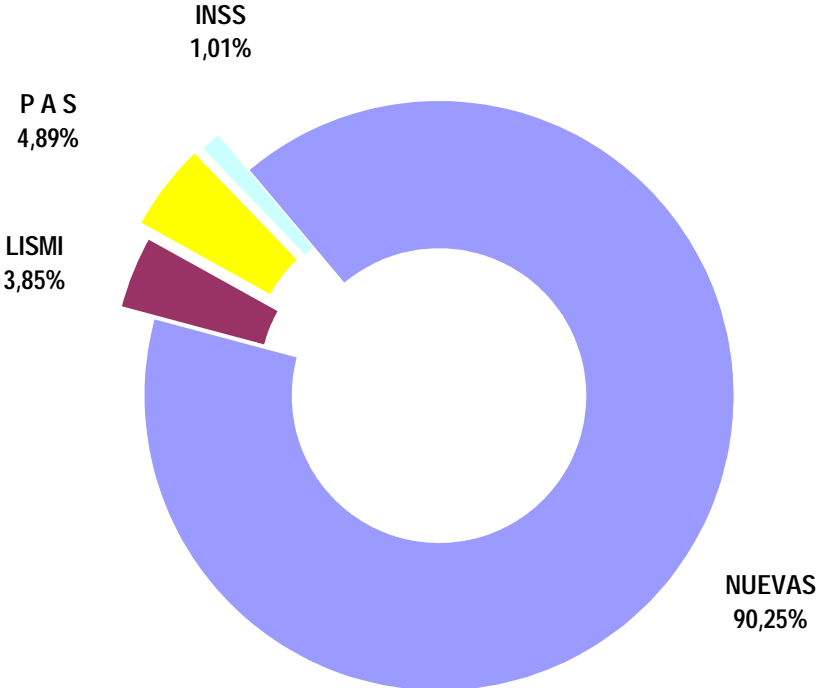

# PENSIÓN NO CONTRIBUTIVA DE INVALIDEZ

## EVOLUCIÓN INTERANUAL DE LAS SOLICITUDES DENEGADAS

CC.AA. PROVINCIAS	2000		2001		2002		2003		2004		2005		2006	
	nº	% (1)	nº	% (1)	nº	% (1)	nº	% (1)	nº	% (1)	nº	% (1)	nº	% (1)
<b>ANDALUCÍA</b>	<b>5.801</b>	<b>32,01%</b>	<b>4.487</b>	<b>29,93%</b>	<b>4.425</b>	<b>29,31%</b>	<b>4.281</b>	<b>28,97%</b>	<b>3.880</b>	<b>29,73%</b>	<b>2.948</b>	<b>24,24%</b>	<b>3.566</b>	<b>29,04%</b>
ALMERÍA	382	2,11%	310	2,07%	167	1,11%	207	1,40%	207	1,59%	174	1,43%	177	1,44%
CÁDIZ	566	3,12%	571	3,81%	454	3,01%	416	2,82%	376	2,88%	412	3,39%	374	3,05%
CÓRDOBA	278	1,53%	329	2,19%	207	1,37%	355	2,40%	175	1,34%	159	1,31%	170	1,38%
GRANADA	386	2,13%	268	1,79%	269	1,78%	305	2,06%	212	1,62%	189	1,55%	234	1,91%
HUELVA	467	2,58%	413	2,75%	372	2,46%	342	2,31%	304	2,33%	217	1,78%	236	1,92%
JAÉN	226	1,25%	214	1,43%	191	1,27%	166	1,12%	210	1,61%	119	0,98%	116	0,94%
MÁLAGA	1.699	9,38%	1.037	6,92%	1.078	7,14%	971	6,57%	936	7,17%	868	7,14%	879	7,16%
SEVILLA	1.797	9,92%	1.345	8,97%	1.687	11,17%	1.519	10,28%	1.460	11,19%	810	6,66%	1.380	11,24%
<b>ARAGÓN</b>	<b>206</b>	<b>1,14%</b>	<b>274</b>	<b>1,83%</b>	<b>207</b>	<b>1,37%</b>	<b>162</b>	<b>1,10%</b>	<b>132</b>	<b>1,01%</b>	<b>153</b>	<b>1,26%</b>	<b>119</b>	<b>0,97%</b>
HUESCA	42	0,23%	38	0,25%	35	0,23%	36	0,24%	22	0,17%	16	0,13%	16	0,13%
TERUEL	11	0,06%	9	0,06%	12	0,08%	10	0,07%	9	0,07%	9	0,07%	7	0,06%
ZARAGOZA	153	0,84%	227	1,51%	160	1,06%	116	0,79%	101	0,77%	128	1,05%	96	0,78%
<b>ASTURIAS</b>	<b>538</b>	<b>2,97%</b>	<b>487</b>	<b>3,25%</b>	<b>318</b>	<b>2,11%</b>	<b>441</b>	<b>2,98%</b>	<b>380</b>	<b>2,91%</b>	<b>352</b>	<b>2,89%</b>	<b>307</b>	<b>2,50%</b>
<b>ILLES BALEARS</b>	<b>339</b>	<b>1,87%</b>	<b>338</b>	<b>2,25%</b>	<b>278</b>	<b>1,84%</b>	<b>265</b>	<b>1,79%</b>	<b>149</b>	<b>1,14%</b>	<b>124</b>	<b>1,02%</b>	<b>180</b>	<b>1,47%</b>
<b>CANARIAS</b>	<b>1.207</b>	<b>6,66%</b>	<b>1.203</b>	<b>8,02%</b>	<b>1.769</b>	<b>11,72%</b>	<b>1.635</b>	<b>11,07%</b>	<b>999</b>	<b>7,65%</b>	<b>1.438</b>	<b>11,83%</b>	<b>1.285</b>	<b>10,46%</b>
LAS PALMAS	639	3,53%	550	3,67%	918	6,08%	1.066	7,21%	551	4,22%	748	6,15%	699	5,69%
S.C. TENERIFE	568	3,13%	653	4,36%	851	5,64%	569	3,85%	448	3,43%	690	5,67%	586	4,77%
<b>CANTABRIA</b>	<b>253</b>	<b>1,40%</b>	<b>250</b>	<b>1,67%</b>	<b>163</b>	<b>1,08%</b>	<b>173</b>	<b>1,17%</b>	<b>177</b>	<b>1,36%</b>	<b>176</b>	<b>1,45%</b>	<b>164</b>	<b>1,34%</b>
<b>CASTILLA Y LEÓN</b>	<b>438</b>	<b>2,42%</b>	<b>414</b>	<b>2,76%</b>	<b>306</b>	<b>2,03%</b>	<b>345</b>	<b>2,34%</b>	<b>306</b>	<b>2,34%</b>	<b>325</b>	<b>2,67%</b>	<b>299</b>	<b>2,43%</b>
ÁVILA	25	0,14%	20	0,13%	19	0,13%	27	0,18%	23	0,18%	17	0,14%	20	0,16%
BURGOS	34	0,19%	47	0,31%	37	0,25%	32	0,22%	46	0,35%	46	0,38%	57	0,46%
LEÓN	132	0,73%	120	0,80%	93	0,62%	96	0,65%	88	0,67%	66	0,54%	43	0,35%
PALENCIA	19	0,10%	9	0,06%	20	0,13%	12	0,08%	16	0,12%	17	0,14%	16	0,13%
SALAMANCA	95	0,52%	95	0,63%	67	0,44%	53	0,36%	54	0,41%	66	0,54%	49	0,40%
SEGOVIA	21	0,12%	8	0,05%	10	0,07%	9	0,06%	16	0,12%	12	0,10%	16	0,13%
SORIA	7	0,04%	7	0,05%	6	0,04%	7	0,05%	4	0,03%	7	0,06%	4	0,03%
VALLADOLID	45	0,25%	39	0,26%	27	0,18%	37	0,25%	31	0,24%	52	0,43%	52	0,42%
ZAMORA	60	0,33%	69	0,46%	27	0,18%	72	0,49%	28	0,21%	42	0,35%	42	0,34%
<b>CASTILLA-LA MANCHA</b>	<b>784</b>	<b>4,33%</b>	<b>618</b>	<b>4,12%</b>	<b>562</b>	<b>3,72%</b>	<b>489</b>	<b>3,31%</b>	<b>470</b>	<b>3,60%</b>	<b>470</b>	<b>3,87%</b>	<b>497</b>	<b>4,05%</b>
ALBACETE	219	1,21%	177	1,18%	197	1,30%	135	0,91%	139	1,07%	192	1,58%	139	1,13%
CIUDAD REAL	262	1,45%	210	1,40%	180	1,19%	143	0,97%	118	0,90%	106	0,87%	110	0,90%
CUENCA	78	0,43%	62	0,41%	58	0,38%	75	0,51%	79	0,61%	55	0,45%	82	0,67%
GUADALAJARA	20	0,11%	16	0,11%	15	0,10%	17	0,12%	18	0,14%	18	0,15%	28	0,23%
TOLEDO	205	1,13%	153	1,02%	112	0,74%	119	0,81%	116	0,89%	99	0,81%	138	1,12%



CC.AA. PROVINCIAS	2000		2001		2002		2003		2004		2005		2006	
	nº	% (1)	nº	% (1)	nº	% (1)	nº	% (1)	nº	% (1)	nº	% (1)	nº	% (1)
<b>CATALUNYA</b>	<b>1.666</b>	<b>9,19%</b>	<b>1.549</b>	<b>10,33%</b>	<b>1.639</b>	<b>10,86%</b>	<b>1.682</b>	<b>11,38%</b>	<b>1.748</b>	<b>13,39%</b>	<b>1.749</b>	<b>14,38%</b>	<b>1.620</b>	<b>13,19%</b>
BARCELONA	1.361	7,51%	1.225	8,17%	1.327	8,79%	1.401	9,48%	1.394	10,68%	1.411	11,60%	1.316	10,72%
GIRONA	114	0,63%	130	0,87%	117	0,77%	80	0,54%	96	0,74%	107	0,88%	92	0,75%
LLEIDA	51	0,28%	72	0,48%	70	0,46%	60	0,41%	86	0,66%	67	0,55%	63	0,51%
TARRAGONA	140	0,77%	122	0,81%	125	0,83%	141	0,95%	172	1,32%	164	1,35%	149	1,21%
<b>C. VALENCIANA</b>	<b>2.288</b>	<b>12,63%</b>	<b>1.323</b>	<b>8,82%</b>	<b>1.452</b>	<b>9,62%</b>	<b>2.125</b>	<b>14,38%</b>	<b>1.951</b>	<b>14,95%</b>	<b>1.443</b>	<b>11,87%</b>	<b>1.646</b>	<b>13,40%</b>
ALICANTE	913	5,04%	828	5,52%	752	4,98%	590	3,99%	530	4,06%	468	3,85%	615	5,01%
CASTELLÓN	184	1,02%	96	0,64%	111	0,74%	91	0,62%	148	1,13%	121	1,00%	93	0,76%
VALENCIA	1.191	6,57%	399	2,66%	589	3,90%	1.444	9,77%	1.273	9,75%	854	7,02%	938	7,64%
<b>EXTREMADURA</b>	<b>585</b>	<b>3,23%</b>	<b>481</b>	<b>3,21%</b>	<b>397</b>	<b>2,63%</b>	<b>237</b>	<b>1,60%</b>	<b>136</b>	<b>1,04%</b>	<b>140</b>	<b>1,15%</b>	<b>143</b>	<b>1,16%</b>
BADAJOS	447	2,47%	361	2,41%	317	2,10%	1.297	8,78%	76	0,58%	92	0,76%	100	0,81%
CÁCERES	138	0,76%	120	0,80%	80	0,53%	1.297	8,78%	60	0,46%	48	0,39%	43	0,35%
<b>GALICIA</b>	<b>1.482</b>	<b>8,18%</b>	<b>1.475</b>	<b>9,84%</b>	<b>1.595</b>	<b>10,57%</b>	<b>1.297</b>	<b>8,78%</b>	<b>1.129</b>	<b>8,65%</b>	<b>1.110</b>	<b>9,13%</b>	<b>977</b>	<b>7,96%</b>
A CORUÑA	592	3,27%	634	4,23%	613	4,06%	537	3,63%	486	3,72%	430	3,54%	319	2,60%
LUGO	78	0,43%	82	0,55%	82	0,54%	70	0,47%	67	0,51%	67	0,55%	52	0,42%
OURENSE	255	1,41%	175	1,17%	232	1,54%	197	1,33%	165	1,26%	159	1,31%	165	1,34%
PONTEVEDRA	557	3,07%	584	3,89%	668	4,42%	493	3,34%	411	3,15%	454	3,73%	441	3,59%
<b>MADRID</b>	<b>761</b>	<b>4,20%</b>	<b>694</b>	<b>4,63%</b>	<b>594</b>	<b>3,93%</b>	<b>502</b>	<b>3,40%</b>	<b>475</b>	<b>3,64%</b>	<b>552</b>	<b>4,54%</b>	<b>470</b>	<b>3,83%</b>
<b>MURCIA</b>	<b>1.031</b>	<b>5,69%</b>	<b>760</b>	<b>5,07%</b>	<b>755</b>	<b>5,00%</b>	<b>599</b>	<b>4,05%</b>	<b>574</b>	<b>4,40%</b>	<b>659</b>	<b>5,42%</b>	<b>507</b>	<b>4,13%</b>
<b>NAVARRA</b>	<b>32</b>	<b>0,18%</b>	<b>33</b>	<b>0,22%</b>	<b>30</b>	<b>0,20%</b>	<b>21</b>	<b>0,14%</b>	<b>21</b>	<b>0,16%</b>	<b>20</b>	<b>0,16%</b>	<b>33</b>	<b>0,27%</b>
<b>PAÍS VASCO</b>	<b>292</b>	<b>1,61%</b>	<b>283</b>	<b>1,89%</b>	<b>319</b>	<b>2,11%</b>	<b>302</b>	<b>2,04%</b>	<b>288</b>	<b>2,21%</b>	<b>265</b>	<b>2,18%</b>	<b>237</b>	<b>1,93%</b>
ÁLAVA	2	0,01%	2	0,01%	1	0,01%	6	0,04%	7	0,05%	10	0,08%	3	0,02%
GUIPÚZCOA	88	0,49%	91	0,61%	79	0,52%	28	0,19%	78	0,60%	93	0,76%	88	0,72%
VIZCAYA	202	1,11%	190	1,27%	239	1,58%	268	1,81%	203	1,56%	162	1,33%	146	1,19%
<b>LA RIOJA</b>	<b>48</b>	<b>0,26%</b>	<b>49</b>	<b>0,33%</b>	<b>50</b>	<b>0,33%</b>	<b>25</b>	<b>0,17%</b>	<b>26</b>	<b>0,20%</b>	<b>28</b>	<b>0,23%</b>	<b>14</b>	<b>0,11%</b>
<b>CEUTA</b>	<b>178</b>	<b>0,98%</b>	<b>127</b>	<b>0,85%</b>	<b>124</b>	<b>0,82%</b>	<b>87</b>	<b>0,59%</b>	<b>84</b>	<b>0,64%</b>	<b>95</b>	<b>0,78%</b>	<b>78</b>	<b>0,64%</b>
<b>MELILLA</b>	<b>192</b>	<b>1,06%</b>	<b>149</b>	<b>0,99%</b>	<b>114</b>	<b>0,76%</b>	<b>107</b>	<b>0,72%</b>	<b>126</b>	<b>0,97%</b>	<b>113</b>	<b>0,93%</b>	<b>138</b>	<b>1,12%</b>
<b>TOTAL ESTADO</b>	<b>18.121</b>	<b>100,00%</b>	<b>14.994</b>	<b>100,00%</b>	<b>15.097</b>	<b>100,00%</b>	<b>14.775</b>	<b>100,00%</b>	<b>13.051</b>	<b>100,00%</b>	<b>12.160</b>	<b>100,00%</b>	<b>12.280</b>	<b>100,00%</b>

(1) Calculado sobre el total de solicitudes presentadas en el año

# PENSIÓN NO CONTRIBUTIVA DE INVALIDEZ

## CAUSAS DE DENEGACIÓN PERIODO 2000-2006

CC.AA. Y/O PROVINCIAS	NACIONALIDAD	EDAD	RESIDENCIA LEGAL	RECURSOS ECONÓMICOS		GRADO MINUSVALÍA ENF. CRÓNICA	PRESTACIÓN INCOMPATIBLE	SOLICITAR SIN PASAR DOS AÑOS	SIN DESGLOSAR	TOTAL CAUSAS DE DENEGACIÓN
				PERSONALES	U.E.C.					
<b>ANDALUCÍA</b>	<b>144</b>	<b>557</b>	<b>351</b>	<b>2.244</b>	<b>4.316</b>	<b>20.729</b>	<b>606</b>	<b>166</b>	<b>275</b>	<b>29.388</b>
ALMERÍA	0	51	14	135	293	1.083	46	0	2	1.624
CÁDIZ	0	15	41	973	1.279	718	96	7	40	3.169
CÓRDOBA	0	61	32	283	276	963	21	30	7	1.673
GRANADA	1	30	13	175	531	1.005	85	8	15	1.863
HUELVA	0	44	19	114	331	1.792	49	1	1	2.351
JAÉN	21	109	7	84	162	849	8	0	2	1.242
MÁLAGA	122	96	181	172	691	5.999	126	19	62	7.468
SEVILLA	0	151	44	308	753	8.320	175	101	146	9.998
<b>ARAGÓN</b>	<b>3</b>	<b>17</b>	<b>37</b>	<b>180</b>	<b>302</b>	<b>640</b>	<b>67</b>	<b>2</b>	<b>5</b>	<b>1.253</b>
HUESCA	0	6	15	37	58	82	6	0	1	205
TERUEL	0	1	1	5	11	46	2	1	0	67
ZARAGOZA	3	10	21	138	233	512	59	1	4	981
<b>ASTURIAS</b>	<b>0</b>	<b>32</b>	<b>24</b>	<b>216</b>	<b>512</b>	<b>1.984</b>	<b>52</b>	<b>0</b>	<b>3</b>	<b>2.823</b>
<b>ILLES BALEARS</b>	<b>2</b>	<b>29</b>	<b>92</b>	<b>110</b>	<b>200</b>	<b>1.183</b>	<b>45</b>	<b>3</b>	<b>9</b>	<b>1.673</b>
<b>CANARIAS</b>	<b>7</b>	<b>89</b>	<b>99</b>	<b>600</b>	<b>1.204</b>	<b>7.202</b>	<b>290</b>	<b>13</b>	<b>32</b>	<b>9.536</b>
LAS PALMAS	5	14	23	180	466	4.235	207	10	31	5.171
S.C. TENERIFE	2	75	76	420	738	2.967	83	3	1	4.365
<b>CANTABRIA</b>	<b>21</b>	<b>6</b>	<b>5</b>	<b>83</b>	<b>186</b>	<b>1.031</b>	<b>20</b>	<b>4</b>	<b>0</b>	<b>1.356</b>
<b>CASTILLA Y LEÓN</b>	<b>3</b>	<b>29</b>	<b>43</b>	<b>355</b>	<b>600</b>	<b>1.252</b>	<b>147</b>	<b>0</b>	<b>4</b>	<b>2.433</b>
ÁVILA	0	1	6	20	38	74	11	0	1	151
BURGOS	1	2	8	84	73	110	20	0	1	299
LEÓN	0	5	6	56	139	393	39	0	0	638
PALENCIA	0	2	0	8	45	50	4	0	0	109
SALAMANCA	2	13	16	32	65	328	22	0	1	479
SEGOVIA	0	0	4	15	30	35	8	0	0	92
SORIA	0	0	0	4	29	6	3	0	0	42
VALLADOLID	0	3	2	86	133	34	24	0	1	283
ZAMORA	0	3	1	50	48	222	16	0	0	340
<b>CASTILLA-LA MANCHA</b>	<b>1</b>	<b>102</b>	<b>47</b>	<b>488</b>	<b>942</b>	<b>2.151</b>	<b>153</b>	<b>4</b>	<b>2</b>	<b>3.890</b>
ALBACETE	1	11	13	160	271	710	32	0	0	1.198
CIUDAD REAL	0	50	15	128	241	628	66	1	0	1.129
CUENCA	0	19	1	60	137	251	21	0	0	489
GUADALAJARA	0	5	2	26	50	37	7	3	2	132
TOLEDO	0	17	16	114	243	525	27	0	0	942

CC.AA. Y/O PROVINCIAS	NACIONALIDAD	EDAD	RESIDENCIA LEGAL	RECURSOS ECONÓMICOS		GRADO MINUSVALÍA ENF. CRÓNICA	PRESTACIÓN INCOMPATIBLE	SOLICITAR SIN PASAR DOS AÑOS	SIN DESGLOSAR	TOTAL CAUSAS DE D E N E G A C I Ó N
				PERSONALES	U.E.C.					
<b>CATALUNYA</b>	5	14	258	1.482	2.685	6.365	772	21	51	11.653
BARCELONA	4	14	189	1.186	2.082	5.300	601	16	43	9.435
GIRONA	0	0	24	91	186	382	50	1	2	736
LLEIDA	1	0	12	36	94	286	39	1	0	469
TARRAGONA	0	0	33	169	323	397	82	3	6	1.013
<b>C. VALENCIANA</b>	3	78	43	1.464	2.855	7.479	236	4	66	12.228
ALICANTE	1	53	32	464	643	3.302	135	0	66	4.696
CASTELLÓN	0	20	5	115	400	288	16	0	0	844
VALENCIA	2	5	6	885	1.812	3.889	85	4	0	6.688
<b>EXTREMADURA</b>	1	80	9	224	371	1.414	20	0	0	2.119
BADAJOS	0	59	4	143	230	1.119	16	0	0	1.571
CÁCERES	1	21	5	81	141	295	4	0	0	548
<b>GALICIA</b>	4	103	131	497	1.344	6.787	169	3	27	9.065
A CORUÑA	0	22	53	187	468	2.790	91	0	0	3.611
LUGO	0	18	2	25	79	349	25	0	0	498
OURENSE	0	2	19	43	95	1.140	19	3	27	1.348
PONTEVEDRA	4	61	57	242	702	2.508	34	0	0	3.608
<b>MADRID</b>	12	77	164	607	1.224	1.927	37	0	0	4.048
<b>MURCIA</b>	0	41	118	387	917	3.170	190	13	49	4.885
<b>NAVARRA</b>	0	0	2	28	93	59	8	0	0	190
<b>PAIS VASCO</b>	1	43	31	397	650	765	95	2	2	1.986
ÁLAVA	0	1	0	6	24	0	0	0	0	31
GUIPÚZCOA	1	36	13	231	166	87	8	2	1	545
VIZCAYA	0	6	18	160	460	678	87	0	1	1.410
<b>LA RIOJA</b>	0	2	20	26	62	115	12	0	3	240
<b>CEUTA</b>	3	8	42	35	90	576	16	0	3	773
<b>MELILLA</b>	1	2	39	61	71	755	8	0	2	939
<b>TOTAL ESTADO</b>	211	1.309	1.555	9.484	18.624	65.584	2.943	235	533	100.478

# PENSIÓN NO CONTRIBUTIVA DE INVALIDEZ

## EVOLUCIÓN INTERANUAL DE LAS SOLICITUDES CADUCADAS O DESISTIDAS

CC.AA. PROVINCIAS	2000		2001		2002		2003		2004		2005		2006	
	nº	% (1)	nº	% (1)	nº	% (1)	nº	% (1)	nº	% (1)	nº	% (1)	nº	% (1)
<b>ANDALUCÍA</b>	<b>771</b>	<b>16,63%</b>	<b>775</b>	<b>18,63%</b>	<b>786</b>	<b>18,84%</b>	<b>686</b>	<b>16,72%</b>	<b>549</b>	<b>15,69%</b>	<b>708</b>	<b>22,15%</b>	<b>745</b>	<b>21,06%</b>
ALMERÍA	47	1,01%	28	0,67%	45	1,08%	17	0,41%	12	0,34%	0	0,00%	21	0,59%
CÁDIZ	70	1,51%	81	1,95%	78	1,87%	62	1,51%	41	1,17%	42	1,31%	78	2,20%
CÓRDOBA	5	0,11%	45	1,08%	7	0,17%	28	0,68%	13	0,37%	27	0,84%	40	1,13%
GRANADA	148	3,19%	108	2,60%	86	2,06%	110	2,68%	85	2,43%	48	1,50%	72	2,04%
HUELVA	48	1,04%	25	0,60%	38	0,91%	27	0,66%	32	0,91%	52	1,63%	23	0,65%
JAÉN	25	0,54%	26	0,63%	23	0,55%	27	0,66%	43	1,23%	28	0,88%	56	1,58%
MÁLAGA	330	7,12%	260	6,25%	212	5,08%	148	3,61%	162	4,63%	218	6,82%	301	8,51%
SEVILLA	98	2,11%	202	4,86%	297	7,12%	267	6,51%	161	4,60%	293	9,17%	154	4,35%
<b>ARAGÓN</b>	<b>54</b>	<b>1,16%</b>	<b>55</b>	<b>1,32%</b>	<b>54</b>	<b>1,29%</b>	<b>36</b>	<b>0,88%</b>	<b>25</b>	<b>0,71%</b>	<b>13</b>	<b>0,41%</b>	<b>28</b>	<b>0,79%</b>
HUESCA	2	0,04%	1	0,02%	1	0,02%	8	0,20%	2	0,06%	2	0,06%	2	0,06%
TERUEL	0	0,00%	0	0,00%	2	0,05%	2	0,05%	5	0,14%	0	0,00%	1	0,03%
ZARAGOZA	52	1,12%	54	1,30%	51	1,22%	26	0,63%	18	0,51%	11	0,34%	25	0,71%
<b>ASTURIAS</b>	<b>187</b>	<b>4,03%</b>	<b>181</b>	<b>4,35%</b>	<b>154</b>	<b>3,69%</b>	<b>223</b>	<b>5,44%</b>	<b>136</b>	<b>3,89%</b>	<b>99</b>	<b>3,10%</b>	<b>93</b>	<b>2,63%</b>
<b>ILLES BALEARS</b>	<b>95</b>	<b>2,05%</b>	<b>100</b>	<b>2,40%</b>	<b>65</b>	<b>1,56%</b>	<b>58</b>	<b>1,41%</b>	<b>48</b>	<b>1,37%</b>	<b>100</b>	<b>3,13%</b>	<b>96</b>	<b>2,71%</b>
<b>CANARIAS</b>	<b>541</b>	<b>11,67%</b>	<b>556</b>	<b>13,37%</b>	<b>607</b>	<b>14,55%</b>	<b>608</b>	<b>14,82%</b>	<b>546</b>	<b>15,61%</b>	<b>280</b>	<b>8,76%</b>	<b>648</b>	<b>18,32%</b>
LAS PALMAS	180	3,88%	207	4,98%	236	5,66%	215	5,24%	207	5,92%	93	2,91%	157	4,44%
S.C. TENERIFE	361	7,79%	349	8,39%	371	8,89%	393	9,58%	339	9,69%	187	5,85%	491	13,88%
<b>CANTABRIA</b>	<b>2</b>	<b>0,04%</b>	<b>21</b>	<b>0,50%</b>	<b>16</b>	<b>0,38%</b>	<b>28</b>	<b>0,68%</b>	<b>30</b>	<b>0,86%</b>	<b>12</b>	<b>0,38%</b>	<b>49</b>	<b>1,38%</b>
<b>CASTILLA Y LEÓN</b>	<b>100</b>	<b>2,16%</b>	<b>105</b>	<b>2,52%</b>	<b>221</b>	<b>5,30%</b>	<b>102</b>	<b>2,49%</b>	<b>77</b>	<b>2,20%</b>	<b>112</b>	<b>3,50%</b>	<b>121</b>	<b>3,42%</b>
ÁVILA	17	0,37%	15	0,36%	23	0,55%	18	0,44%	13	0,37%	26	0,81%	4	0,11%
BURGOS	3	0,06%	0	0,00%	135	3,24%	21	0,51%	12	0,34%	14	0,44%	25	0,71%
LEÓN	31	0,67%	24	0,58%	13	0,31%	9	0,22%	9	0,26%	12	0,38%	23	0,65%
PALENCIA	15	0,32%	12	0,29%	4	0,10%	4	0,10%	7	0,20%	4	0,13%	5	0,14%
SALAMANCA	14	0,30%	17	0,41%	3	0,07%	3	0,07%	8	0,23%	4	0,13%	10	0,28%
SEGOVIA	4	0,09%	3	0,07%	15	0,36%	15	0,37%	14	0,40%	9	0,28%	7	0,20%
SORIA	1	0,02%	1	0,02%	3	0,07%	1	0,02%	2	0,06%	0	0,00%	4	0,11%
VALLADOLID	0	0,00%	18	0,43%	8	0,19%	16	0,39%	8	0,23%	38	1,19%	39	1,10%
ZAMORA	15	0,32%	15	0,36%	17	0,41%	15	0,37%	4	0,11%	5	0,16%	4	0,11%
<b>CASTILLA-LA MANCHA</b>	<b>90</b>	<b>1,94%</b>	<b>120</b>	<b>2,88%</b>	<b>80</b>	<b>1,92%</b>	<b>59</b>	<b>1,44%</b>	<b>50</b>	<b>1,43%</b>	<b>53</b>	<b>1,66%</b>	<b>56</b>	<b>1,58%</b>
ALBACETE	18	0,39%	36	0,87%	12	0,29%	12	0,29%	13	0,37%	15	0,47%	15	0,42%
CIUDAD REAL	23	0,50%	37	0,89%	41	0,98%	20	0,49%	20	0,57%	13	0,41%	5	0,14%
CUENCA	17	0,37%	9	0,22%	13	0,31%	5	0,12%	2	0,06%	7	0,22%	5	0,14%
GUADALAJARA	3	0,06%	6	0,14%	2	0,05%	3	0,07%	3	0,09%	3	0,09%	10	0,28%
TOLEDO	29	0,63%	32	0,77%	12	0,29%	19	0,46%	12	0,34%	15	0,47%	21	0,59%

CC.AA. PROVINCIAS	2000		2001		2002		2003		2004		2005		2006	
	nº	% (1)	nº	% (1)	nº	% (1)	nº	% (1)	nº	% (1)	nº	% (1)	nº	% (1)
<b>CATALUNYA</b>	<b>707</b>	<b>15,25%</b>	<b>724</b>	<b>17,40%</b>	<b>812</b>	<b>19,46%</b>	<b>678</b>	<b>16,53%</b>	<b>780</b>	<b>22,30%</b>	<b>730</b>	<b>22,84%</b>	<b>642</b>	<b>18,15%</b>
BARCELONA	575	12,40%	577	13,87%	627	15,03%	541	13,19%	655	18,72%	593	18,55%	511	14,44%
GIRONA	51	1,10%	48	1,15%	57	1,37%	32	0,78%	31	0,89%	36	1,13%	29	0,82%
LLEIDA	21	0,45%	28	0,67%	31	0,74%	25	0,61%	21	0,60%	19	0,59%	28	0,79%
TARRAGONA	60	1,29%	71	1,71%	97	2,33%	80	1,95%	73	2,09%	82	2,57%	74	2,09%
<b>C. VALENCIANA</b>	<b>877</b>	<b>18,91%</b>	<b>613</b>	<b>14,74%</b>	<b>498</b>	<b>11,94%</b>	<b>642</b>	<b>15,65%</b>	<b>461</b>	<b>13,18%</b>	<b>376</b>	<b>11,76%</b>	<b>309</b>	<b>8,73%</b>
ALICANTE	238	5,13%	371	8,92%	255	6,11%	214	5,22%	216	6,17%	155	4,85%	123	3,48%
CASTELLÓN	67	1,44%	18	0,43%	35	0,84%	34	0,83%	36	1,03%	28	0,88%	69	1,95%
VALENCIA	572	12,34%	224	5,38%	208	4,99%	394	9,61%	209	5,97%	193	6,04%	117	3,31%
<b>EXTREMADURA</b>	<b>54</b>	<b>1,16%</b>	<b>84</b>	<b>2,02%</b>	<b>60</b>	<b>1,44%</b>	<b>49</b>	<b>1,19%</b>	<b>18</b>	<b>0,51%</b>	<b>36</b>	<b>1,13%</b>	<b>65</b>	<b>1,84%</b>
BADAJOS	41	0,88%	57	1,37%	40	0,96%	240	5,85%	10	0,29%	24	0,75%	47	1,33%
CÁCERES	13	0,28%	27	0,65%	20	0,48%	240	5,85%	8	0,23%	12	0,38%	18	0,51%
<b>GALICIA</b>	<b>236</b>	<b>5,09%</b>	<b>201</b>	<b>4,83%</b>	<b>125</b>	<b>3,00%</b>	<b>240</b>	<b>5,85%</b>	<b>124</b>	<b>3,54%</b>	<b>127</b>	<b>3,97%</b>	<b>100</b>	<b>2,83%</b>
A CORUÑA	136	2,93%	106	2,55%	53	1,27%	162	3,95%	60	1,72%	71	2,22%	39	1,10%
LUGO	21	0,45%	17	0,41%	17	0,41%	14	0,34%	13	0,37%	22	0,69%	11	0,31%
OURENSE	16	0,35%	32	0,77%	22	0,53%	11	0,27%	16	0,46%	19	0,59%	15	0,42%
PONTEVEDRA	63	1,36%	46	1,11%	33	0,79%	53	1,29%	35	1,00%	15	0,47%	35	0,99%
<b>MADRID</b>	<b>675</b>	<b>14,56%</b>	<b>468</b>	<b>11,25%</b>	<b>509</b>	<b>12,20%</b>	<b>457</b>	<b>11,14%</b>	<b>441</b>	<b>12,61%</b>	<b>381</b>	<b>11,92%</b>	<b>338</b>	<b>9,55%</b>
<b>MURCIA</b>	<b>122</b>	<b>2,63%</b>	<b>78</b>	<b>1,88%</b>	<b>104</b>	<b>2,49%</b>	<b>156</b>	<b>3,80%</b>	<b>156</b>	<b>4,46%</b>	<b>109</b>	<b>3,41%</b>	<b>165</b>	<b>4,66%</b>
<b>NAVARRA</b>	<b>7</b>	<b>0,15%</b>	<b>0</b>	<b>0,00%</b>	<b>3</b>	<b>0,07%</b>	<b>5</b>	<b>0,12%</b>	<b>1</b>	<b>0,03%</b>	<b>1</b>	<b>0,03%</b>	<b>1</b>	<b>0,03%</b>
<b>PAÍS VASCO</b>	<b>55</b>	<b>1,19%</b>	<b>44</b>	<b>1,06%</b>	<b>47</b>	<b>1,13%</b>	<b>53</b>	<b>1,29%</b>	<b>23</b>	<b>0,66%</b>	<b>16</b>	<b>0,50%</b>	<b>39</b>	<b>1,10%</b>
ÁLAVA	0	0,00%	0	0,00%	0	0,00%	0	0,00%	0	0,00%	0	0,00%	0	0,00%
GUIPÚZCOA	26	0,56%	14	0,34%	13	0,31%	11	0,27%	0	0,00%	0	0,00%	0	0,00%
VIZCAYA	29	0,63%	30	0,72%	34	0,81%	42	1,02%	23	0,66%	16	0,50%	39	1,10%
<b>LA RIOJA</b>	<b>12</b>	<b>0,26%</b>	<b>6</b>	<b>0,14%</b>	<b>0</b>	<b>0,00%</b>	<b>4</b>	<b>0,10%</b>	<b>4</b>	<b>0,11%</b>	<b>5</b>	<b>0,16%</b>	<b>4</b>	<b>0,11%</b>
<b>CEUTA</b>	<b>38</b>	<b>0,82%</b>	<b>17</b>	<b>0,41%</b>	<b>21</b>	<b>0,50%</b>	<b>13</b>	<b>0,32%</b>	<b>24</b>	<b>0,69%</b>	<b>30</b>	<b>0,94%</b>	<b>27</b>	<b>0,76%</b>
<b>MELILLA</b>	<b>14</b>	<b>0,30%</b>	<b>12</b>	<b>0,29%</b>	<b>10</b>	<b>0,24%</b>	<b>5</b>	<b>0,12%</b>	<b>5</b>	<b>0,14%</b>	<b>8</b>	<b>0,25%</b>	<b>12</b>	<b>0,34%</b>
<b>TOTAL ESTADO</b>	<b>4.637</b>	<b>100,00%</b>	<b>4.160</b>	<b>100,00%</b>	<b>4.172</b>	<b>100,00%</b>	<b>4.102</b>	<b>100,00%</b>	<b>3.498</b>	<b>100,00%</b>	<b>3.196</b>	<b>100,00%</b>	<b>3.538</b>	<b>100,00%</b>

(1) Calculado sobre el total de solicitudes presentadas en el año

# PENSIÓN NO CONTRIBUTIVA DE INVALIDEZ

## EVOLUCIÓN INTERANUAL DE LAS SOLICITUDES PENDIENTES

CC.AA. PROVINCIAS	2000		2001		2002		2003		2004		2005		2006	
	nº	% (1)	nº	% (1)	nº	% (1)	nº	% (1)	nº	% (1)	nº	% (1)	nº	% (1)
<b>ANDALUCÍA</b>	<b>3.376</b>	<b>22,36%</b>	<b>3.938</b>	<b>24,15%</b>	<b>3.773</b>	<b>25,65%</b>	<b>3.802</b>	<b>29,93%</b>	<b>3.524</b>	<b>29,78%</b>	<b>3.353</b>	<b>25,90%</b>	<b>2.336</b>	<b>20,04%</b>
ALMERÍA	171	1,13%	114	0,70%	128	0,87%	171	1,35%	110	0,93%	107	0,83%	76	0,65%
CÁDIZ	336	2,23%	42	0,26%	426	2,90%	357	2,81%	359	3,03%	412	3,18%	352	3,02%
CÓRDOBA	270	1,79%	159	0,98%	185	1,26%	80	0,63%	111	0,94%	190	1,47%	126	1,08%
GRANADA	347	2,30%	333	2,04%	336	2,28%	272	2,14%	309	2,61%	333	2,57%	191	1,64%
HUELVA	159	1,05%	126	0,77%	103	0,70%	102	0,80%	98	0,83%	105	0,81%	32	0,27%
JAÉN	78	0,52%	76	0,47%	92	0,63%	109	0,86%	87	0,74%	73	0,56%	57	0,49%
MÁLAGA	191	1,27%	1.026	6,29%	839	5,70%	1.112	8,76%	1.126	9,51%	759	5,86%	580	4,98%
SEVILLA	1.824	12,08%	2.062	12,64%	1.664	11,31%	1.599	12,59%	1.324	11,19%	1.374	10,61%	922	7,91%
<b>ARAGÓN</b>	<b>198</b>	<b>1,31%</b>	<b>176</b>	<b>1,08%</b>	<b>110</b>	<b>0,75%</b>	<b>91</b>	<b>0,72%</b>	<b>92</b>	<b>0,78%</b>	<b>47</b>	<b>0,36%</b>	<b>53</b>	<b>0,45%</b>
HUESCA	32	0,21%	12	0,07%	16	0,11%	12	0,09%	8	0,07%	11	0,08%	7	0,06%
TERUEL	1	0,01%	1	0,01%	8	0,05%	9	0,07%	2	0,02%	3	0,02%	3	0,03%
ZARAGOZA	165	1,09%	163	1,00%	86	0,58%	70	0,55%	82	0,69%	33	0,25%	43	0,37%
<b>ASTURIAS</b>	<b>339</b>	<b>2,25%</b>	<b>365</b>	<b>2,24%</b>	<b>680</b>	<b>4,62%</b>	<b>525</b>	<b>4,13%</b>	<b>451</b>	<b>3,81%</b>	<b>271</b>	<b>2,09%</b>	<b>229</b>	<b>1,96%</b>
<b>ILLES BALEARS</b>	<b>300</b>	<b>1,99%</b>	<b>198</b>	<b>1,21%</b>	<b>140</b>	<b>0,95%</b>	<b>224</b>	<b>1,76%</b>	<b>212</b>	<b>1,79%</b>	<b>158</b>	<b>1,22%</b>	<b>130</b>	<b>1,12%</b>
<b>CANARIAS</b>	<b>2.222</b>	<b>14,72%</b>	<b>2.997</b>	<b>18,38%</b>	<b>2.311</b>	<b>15,71%</b>	<b>1.522</b>	<b>11,98%</b>	<b>1.583</b>	<b>13,38%</b>	<b>2.805</b>	<b>21,66%</b>	<b>2.879</b>	<b>24,70%</b>
LAS PALMAS	1.022	6,77%	1.554	9,53%	1.301	8,84%	676	5,32%	761	6,43%	919	7,10%	1.060	9,09%
S.C. TENERIFE	1.200	7,95%	1.443	8,85%	1.010	6,87%	846	6,66%	822	6,95%	1.886	14,57%	1.819	15,61%
<b>CANTABRIA</b>	<b>203</b>	<b>1,34%</b>	<b>98</b>	<b>0,60%</b>	<b>100</b>	<b>0,68%</b>	<b>106</b>	<b>0,83%</b>	<b>179</b>	<b>1,51%</b>	<b>152</b>	<b>1,17%</b>	<b>129</b>	<b>1,11%</b>
<b>CASTILLA Y LEÓN</b>	<b>575</b>	<b>3,81%</b>	<b>381</b>	<b>2,34%</b>	<b>290</b>	<b>1,97%</b>	<b>243</b>	<b>1,91%</b>	<b>228</b>	<b>1,93%</b>	<b>318</b>	<b>2,46%</b>	<b>246</b>	<b>2,11%</b>
ÁVILA	52	0,34%	36	0,22%	12	0,08%	7	0,06%	6	0,05%	7	0,05%	15	0,13%
BURGOS	117	0,78%	121	0,74%	42	0,29%	38	0,30%	55	0,46%	46	0,36%	26	0,22%
LEÓN	135	0,89%	73	0,45%	53	0,36%	56	0,44%	43	0,36%	66	0,51%	30	0,26%
PALENCIA	7	0,05%	11	0,07%	12	0,08%	12	0,09%	7	0,06%	9	0,07%	10	0,09%
SALAMANCA	80	0,53%	65	0,40%	59	0,40%	43	0,34%	44	0,37%	39	0,30%	49	0,42%
SEGOVIA	23	0,15%	9	0,06%	16	0,11%	17	0,13%	4	0,03%	21	0,16%	6	0,05%
SORIA	4	0,03%	4	0,02%	2	0,01%	8	0,06%	6	0,05%	7	0,05%	7	0,06%
VALLADOLID	59	0,39%	16	0,10%	34	0,23%	30	0,24%	43	0,36%	93	0,72%	79	0,68%
ZAMORA	98	0,65%	46	0,28%	60	0,41%	32	0,25%	20	0,17%	30	0,23%	24	0,21%
<b>CASTILLA-LA MANCHA</b>	<b>428</b>	<b>2,84%</b>	<b>441</b>	<b>2,70%</b>	<b>343</b>	<b>2,33%</b>	<b>429</b>	<b>3,38%</b>	<b>416</b>	<b>3,52%</b>	<b>465</b>	<b>3,59%</b>	<b>452</b>	<b>3,88%</b>
ALBACETE	211	1,40%	146	0,90%	124	0,84%	179	1,41%	174	1,47%	160	1,24%	182	1,56%
CIUDAD REAL	78	0,52%	130	0,80%	30	0,20%	38	0,30%	37	0,31%	55	0,42%	52	0,45%
CUENCA	61	0,40%	68	0,42%	66	0,45%	66	0,52%	78	0,66%	71	0,55%	59	0,51%
GUADALAJARA	9	0,06%	13	0,08%	12	0,08%	17	0,13%	8	0,07%	15	0,12%	15	0,13%
TOLEDO	69	0,46%	84	0,52%	111	0,75%	129	1,02%	119	1,01%	164	1,27%	144	1,24%

CC.AA. PROVINCIAS	2000		2001		2002		2003		2004		2005		2006	
	nº	% (1)	nº	% (1)	nº	% (1)	nº	% (1)	nº	% (1)	nº	% (1)	nº	% (1)
<b>CATALUNYA</b>	<b>1.608</b>	<b>10,65%</b>	<b>1.619</b>	<b>9,93%</b>	<b>1.318</b>	<b>8,96%</b>	<b>1.670</b>	<b>13,15%</b>	<b>1.449</b>	<b>12,24%</b>	<b>1.205</b>	<b>9,31%</b>	<b>1.339</b>	<b>11,49%</b>
BARCELONA	1.185	7,85%	1.241	7,61%	1.022	6,95%	1.278	10,06%	1.144	9,67%	947	7,31%	996	8,55%
GIRONA	177	1,17%	154	0,94%	91	0,62%	96	0,76%	86	0,73%	79	0,61%	119	1,02%
LLEIDA	83	0,55%	70	0,43%	52	0,35%	83	0,65%	64	0,54%	54	0,42%	60	0,51%
TARRAGONA	163	1,08%	154	0,94%	153	1,04%	213	1,68%	155	1,31%	125	0,97%	164	1,41%
<b>C. VALENCIANA</b>	<b>2.498</b>	<b>16,55%</b>	<b>2.841</b>	<b>17,42%</b>	<b>3.395</b>	<b>23,08%</b>	<b>1.918</b>	<b>15,10%</b>	<b>1.291</b>	<b>10,91%</b>	<b>1.957</b>	<b>15,11%</b>	<b>1.680</b>	<b>14,41%</b>
ALICANTE	1.124	7,45%	717	4,40%	723	4,91%	795	6,26%	775	6,55%	879	6,79%	763	6,55%
CASTELLÓN	69	0,46%	94	0,58%	151	1,03%	145	1,14%	148	1,25%	211	1,63%	210	1,80%
VALENCIA	1.305	8,64%	2.030	12,45%	2.521	17,14%	978	7,70%	368	3,11%	867	6,70%	707	6,07%
<b>EXTREMADURA</b>	<b>120</b>	<b>0,79%</b>	<b>10</b>	<b>0,06%</b>	<b>138</b>	<b>0,94%</b>	<b>61</b>	<b>0,48%</b>	<b>33</b>	<b>0,28%</b>	<b>28</b>	<b>0,22%</b>	<b>34</b>	<b>0,29%</b>
BADAJOS	59	0,39%	0	0,00%	79	0,54%	552	4,35%	2	0,02%	15	0,12%	15	0,13%
CÁCERES	61	0,40%	10	0,06%	59	0,40%	552	4,35%	31	0,26%	13	0,10%	19	0,16%
<b>GALICIA</b>	<b>1.310</b>	<b>8,68%</b>	<b>1.114</b>	<b>6,83%</b>	<b>816</b>	<b>5,55%</b>	<b>552</b>	<b>4,35%</b>	<b>581</b>	<b>4,91%</b>	<b>692</b>	<b>5,34%</b>	<b>651</b>	<b>5,59%</b>
A CORUÑA	592	3,92%	527	3,23%	454	3,09%	358	2,82%	311	2,63%	361	2,79%	394	3,38%
LUGO	43	0,28%	58	0,36%	40	0,27%	36	0,28%	32	0,27%	22	0,17%	20	0,17%
OURENSE	123	0,81%	125	0,77%	97	0,66%	88	0,69%	96	0,81%	126	0,97%	118	1,01%
PONTEVEDRA	552	3,66%	404	2,48%	225	1,53%	70	0,55%	142	1,20%	183	1,41%	119	1,02%
<b>MADRID</b>	<b>715</b>	<b>4,74%</b>	<b>914</b>	<b>5,60%</b>	<b>377</b>	<b>2,56%</b>	<b>758</b>	<b>5,97%</b>	<b>868</b>	<b>7,33%</b>	<b>618</b>	<b>4,77%</b>	<b>766</b>	<b>6,57%</b>
<b>MURCIA</b>	<b>609</b>	<b>4,03%</b>	<b>598</b>	<b>3,67%</b>	<b>431</b>	<b>2,93%</b>	<b>492</b>	<b>3,87%</b>	<b>610</b>	<b>5,15%</b>	<b>559</b>	<b>4,32%</b>	<b>413</b>	<b>3,54%</b>
<b>NAVARRA</b>	<b>6</b>	<b>0,04%</b>	<b>60</b>	<b>0,37%</b>	<b>29</b>	<b>0,20%</b>	<b>7</b>	<b>0,06%</b>	<b>22</b>	<b>0,19%</b>	<b>12</b>	<b>0,09%</b>	<b>14</b>	<b>0,12%</b>
<b>PAÍS VASCO</b>	<b>381</b>	<b>2,52%</b>	<b>415</b>	<b>2,54%</b>	<b>367</b>	<b>2,49%</b>	<b>167</b>	<b>1,31%</b>	<b>186</b>	<b>1,57%</b>	<b>163</b>	<b>1,26%</b>	<b>181</b>	<b>1,55%</b>
ÁLAVA	4	0,03%	4	0,02%	0	0,00%	5	0,04%	2	0,02%	1	0,01%	11	0,09%
GUIPÚZCOA	24	0,16%	23	0,14%	39	0,27%	23	0,18%	41	0,35%	33	0,25%	15	0,13%
VIZCAYA	353	2,34%	388	2,38%	328	2,23%	139	1,09%	143	1,21%	129	1,00%	155	1,33%
<b>LA RIOJA</b>	<b>80</b>	<b>0,53%</b>	<b>32</b>	<b>0,20%</b>	<b>20</b>	<b>0,14%</b>	<b>22</b>	<b>0,17%</b>	<b>19</b>	<b>0,16%</b>	<b>36</b>	<b>0,28%</b>	<b>17</b>	<b>0,15%</b>
<b>CEUTA</b>	<b>65</b>	<b>0,43%</b>	<b>68</b>	<b>0,42%</b>	<b>42</b>	<b>0,29%</b>	<b>66</b>	<b>0,52%</b>	<b>60</b>	<b>0,51%</b>	<b>62</b>	<b>0,48%</b>	<b>69</b>	<b>0,59%</b>
<b>MELILLA</b>	<b>63</b>	<b>0,42%</b>	<b>42</b>	<b>0,26%</b>	<b>31</b>	<b>0,21%</b>	<b>46</b>	<b>0,36%</b>	<b>30</b>	<b>0,25%</b>	<b>47</b>	<b>0,36%</b>	<b>37</b>	<b>0,32%</b>
<b>TOTAL ESTADO</b>	<b>15.096</b>	<b>100,00%</b>	<b>16.307</b>	<b>100,00%</b>	<b>14.711</b>	<b>100,00%</b>	<b>12.701</b>	<b>100,00%</b>	<b>11.834</b>	<b>100,00%</b>	<b>12.948</b>	<b>100,00%</b>	<b>11.655</b>	<b>100,00%</b>

(1) Calculado sobre el total de solicitudes presentadas en el año

**PENSIÓN NO CONTRIBUTIVA DE INVALIDEZ****EVOLUCIÓN INTERANUAL COEFICIENTE DE COBERTURA**

CC.AA. PROVINCIAS	2000 % (1)	2001 % (1)	2002 % (1)	2003 % (1)	2004 % (1)	2005 % (1)	2006 % (1)
<b>ANDALUCÍA</b>	<b>103,06%</b>	<b>94,53%</b>	<b>101,84%</b>	<b>99,67%</b>	<b>103,60%</b>	<b>102,41%</b>	<b>114,40%</b>
ALMERÍA	106,30%	111,24%	96,83%	91,30%	115,25%	100,83%	108,81%
CÁDIZ	99,33%	118,42%	79,12%	105,29%	99,85%	96,17%	104,27%
CÓRDOBA	92,16%	116,32%	95,44%	116,13%	94,67%	87,09%	114,99%
GRANADA	91,28%	101,99%	99,58%	108,82%	94,21%	95,97%	126,20%
HUELVA	101,22%	104,40%	103,25%	100,15%	100,68%	98,71%	114,75%
JAÉN	99,81%	100,41%	96,89%	96,13%	105,41%	103,72%	104,34%
MÁLAGA	116,52%	73,81%	110,00%	86,99%	99,20%	125,52%	110,15%
SEVILLA	100,90%	89,95%	117,10%	102,66%	113,29%	97,22%	126,43%
<b>ARAGÓN</b>	<b>93,00%</b>	<b>103,59%</b>	<b>112,55%</b>	<b>103,78%</b>	<b>99,78%</b>	<b>109,98%</b>	<b>98,71%</b>
HUESCA	93,58%	124,69%	95,56%	104,71%	105,71%	95,52%	107,27%
TERUEL	106,06%	100,00%	80,56%	97,37%	121,88%	97,14%	100,00%
ZARAGOZA	91,99%	100,39%	119,25%	104,21%	96,56%	114,04%	97,40%
<b>ASTURIAS</b>	<b>100,50%</b>	<b>97,99%</b>	<b>73,71%</b>	<b>114,98%</b>	<b>108,58%</b>	<b>122,53%</b>	<b>105,69%</b>
<b>ILLES BALEARS</b>	<b>72,09%</b>	<b>114,93%</b>	<b>109,70%</b>	<b>88,32%</b>	<b>103,02%</b>	<b>116,07%</b>	<b>105,70%</b>
<b>CANARIAS</b>	<b>89,80%</b>	<b>81,73%</b>	<b>118,90%</b>	<b>125,23%</b>	<b>98,11%</b>	<b>72,18%</b>	<b>97,89%</b>
LAS PALMAS	95,27%	72,97%	114,48%	145,79%	94,50%	89,52%	90,76%
S.C. TENERIFE	86,13%	89,31%	123,00%	109,31%	101,42%	63,13%	103,39%
<b>CANTABRIA</b>	<b>104,82%</b>	<b>124,19%</b>	<b>99,50%</b>	<b>98,65%</b>	<b>88,15%</b>	<b>105,60%</b>	<b>104,35%</b>
<b>CASTILLA Y LEÓN</b>	<b>98,42%</b>	<b>112,95%</b>	<b>106,61%</b>	<b>103,49%</b>	<b>101,20%</b>	<b>94,04%</b>	<b>106,02%</b>
ÁVILA	97,71%	114,41%	125,00%	104,07%	100,98%	99,17%	89,87%
BURGOS	87,82%	98,28%	134,05%	102,31%	90,66%	105,00%	109,30%
LEÓN	94,69%	120,39%	107,14%	99,04%	105,68%	91,70%	120,57%
PALENCIA	121,18%	96,43%	98,96%	100,00%	106,25%	98,17%	98,84%
SALAMANCA	105,26%	105,88%	103,00%	107,66%	99,55%	102,08%	94,59%
SEGOVIA	90,32%	131,82%	91,14%	98,53%	116,67%	79,76%	125,86%
SORIA	115,15%	100,00%	107,69%	82,86%	106,45%	96,00%	100,00%
VALLADOLID	96,01%	116,29%	92,17%	101,88%	93,87%	83,77%	105,58%
ZAMORA	104,46%	136,11%	89,86%	120,00%	110,71%	94,01%	105,56%
<b>CASTILLA-LA MANCHA</b>	<b>113,37%</b>	<b>99,25%</b>	<b>106,23%</b>	<b>94,27%</b>	<b>100,95%</b>	<b>96,53%</b>	<b>101,00%</b>
ALBACETE	107,60%	120,00%	105,67%	84,68%	101,57%	103,54%	93,77%
CIUDAD REAL	104,80%	91,30%	119,88%	97,96%	100,28%	94,55%	100,97%
CUENCA	100,42%	96,92%	101,02%	100,00%	94,69%	103,54%	106,06%
GUADALAJARA	108,57%	94,74%	101,19%	94,32%	117,65%	91,25%	100,00%
TOLEDO	137,81%	97,01%	93,30%	95,75%	102,44%	89,02%	106,01%



CC.AA. PROVINCIAS	2000 % (1)	2001 % (1)	2002 % (1)	2003 % (1)	2004 % (1)	2005 % (1)	2006 % (1)
<b>CATALUNYA</b>	<b>103,21%</b>	<b>99,78%</b>	<b>105,98%</b>	<b>93,17%</b>	<b>104,91%</b>	<b>105,69%</b>	<b>96,85%</b>
BARCELONA	105,10%	98,61%	105,46%	93,72%	103,77%	105,78%	98,50%
GIRONA	90,49%	107,52%	122,58%	97,80%	103,92%	102,81%	85,40%
LLEIDA	90,72%	105,88%	109,18%	87,60%	108,56%	105,68%	96,95%
TARRAGONA	102,06%	101,94%	100,18%	90,02%	112,21%	106,64%	92,23%
<b>COMUNIDAD VALENCIANA</b>	<b>128,64%</b>	<b>91,70%</b>	<b>86,32%</b>	<b>136,20%</b>	<b>115,91%</b>	<b>83,54%</b>	<b>108,27%</b>
ALICANTE	95,31%	126,45%	99,60%	95,00%	101,58%	91,09%	110,73%
CASTELLÓN	123,08%	92,56%	85,04%	101,94%	99,26%	83,85%	100,32%
VALENCIA	154,82%	67,92%	77,26%	166,17%	126,85%	79,95%	108,16%
<b>EXTREMADURA</b>	<b>100,42%</b>	<b>109,81%</b>	<b>88,79%</b>	<b>108,13%</b>	<b>104,59%</b>	<b>100,76%</b>	<b>99,00%</b>
BADAJOS	96,46%	107,18%	90,33%	108,30%	110,03%	96,93%	100,00%
CÁCERES	110,55%	117,06%	84,92%	108,30%	96,27%	107,59%	97,32%
<b>GALICIA</b>	<b>96,21%</b>	<b>105,74%</b>	<b>108,73%</b>	<b>108,30%</b>	<b>99,03%</b>	<b>96,15%</b>	<b>101,65%</b>
A CORUÑA	89,39%	104,41%	105,38%	106,94%	104,02%	95,63%	96,38%
LUGO	102,93%	96,13%	106,25%	101,56%	101,44%	104,13%	101,02%
OURENSE	101,45%	99,60%	106,10%	101,99%	98,10%	92,42%	102,05%
PONTEVEDRA	101,54%	113,99%	113,65%	114,23%	93,54%	96,29%	106,46%
<b>MADRID</b>	<b>117,13%</b>	<b>93,62%</b>	<b>124,62%</b>	<b>85,37%</b>	<b>95,73%</b>	<b>111,57%</b>	<b>93,20%</b>
<b>MURCIA</b>	<b>126,53%</b>	<b>100,71%</b>	<b>112,50%</b>	<b>95,65%</b>	<b>91,95%</b>	<b>103,99%</b>	<b>112,45%</b>
<b>NAVARRA</b>	<b>100,69%</b>	<b>70,49%</b>	<b>124,41%</b>	<b>122,92%</b>	<b>87,07%</b>	<b>109,35%</b>	<b>98,28%</b>
<b>PAÍS VASCO</b>	<b>92,09%</b>	<b>96,51%</b>	<b>105,33%</b>	<b>126,53%</b>	<b>98,15%</b>	<b>102,35%</b>	<b>98,26%</b>
ÁLAVA	101,59%	100,00%	109,30%	93,51%	104,35%	101,18%	89,90%
GUIPÚZCOA	98,41%	100,32%	95,17%	116,49%	94,48%	102,12%	104,49%
VIZCAYA	88,30%	94,30%	111,41%	132,59%	99,37%	102,71%	95,14%
<b>LA RIOJA</b>	<b>91,38%</b>	<b>141,03%</b>	<b>109,45%</b>	<b>98,10%</b>	<b>102,52%</b>	<b>86,72%</b>	<b>119,00%</b>
CEUTA	106,50%	98,85%	113,00%	87,63%	103,49%	99,04%	96,50%
MELILLA	94,40%	107,22%	105,07%	93,48%	107,62%	92,44%	103,83%
<b>TOTAL ESTADO</b>	<b>104,86%</b>	<b>97,04%</b>	<b>104,31%</b>	<b>105,55%</b>	<b>102,58%</b>	<b>96,67%</b>	<b>104,17%</b>

(1) Este coeficiente se establece a partir del cociente entre los expedientes resueltos y la solicitudes presentadas

# PENSIÓN NO CONTRIBUTIVA DE INVALIDEZ

## EVOLUCIÓN INTERANUAL COEFICIENTE DE RECONOCIMIENTO

CC.AA. PROVINCIAS	2000 % (1)	2001 % (1)	2002 % (1)	2003 % (1)	2004 % (1)	2005 % (1)	2006 % (1)
<b>ANDALUCÍA</b>	<b>41,40%</b>	<b>45,85%</b>	<b>43,04%</b>	<b>43,54%</b>	<b>44,69%</b>	<b>49,78%</b>	<b>46,64%</b>
ALMERÍA	40,91%	40,07%	50,47%	50,33%	52,49%	52,20%	48,30%
CÁDIZ	60,91%	65,50%	63,44%	65,19%	67,75%	65,89%	69,13%
CÓRDOBA	56,99%	52,72%	60,66%	49,34%	65,88%	65,10%	57,23%
GRANADA	47,39%	47,56%	50,07%	47,47%	50,66%	58,57%	55,26%
HUELVA	43,41%	44,06%	43,84%	45,33%	43,62%	49,91%	54,40%
JAÉN	53,00%	51,02%	57,11%	54,27%	41,03%	62,31%	55,32%
MÁLAGA	31,34%	44,88%	37,29%	38,72%	36,61%	39,83%	39,24%
SEVILLA	32,08%	27,37%	27,19%	28,70%	30,84%	36,90%	29,05%
<b>ARAGÓN</b>	<b>55,56%</b>	<b>48,19%</b>	<b>55,91%</b>	<b>62,07%</b>	<b>65,11%</b>	<b>66,53%</b>	<b>67,90%</b>
HUESCA	56,86%	61,39%	58,14%	50,56%	67,57%	71,88%	69,49%
TERUEL	68,57%	60,87%	51,72%	67,57%	64,10%	73,53%	68,00%
ZARAGOZA	54,24%	45,01%	55,77%	64,14%	64,69%	65,08%	67,65%
<b>ASTURIAS</b>	<b>48,29%</b>	<b>47,32%</b>	<b>46,55%</b>	<b>44,20%</b>	<b>44,87%</b>	<b>53,93%</b>	<b>48,72%</b>
<b>ILLES BALEARS</b>	<b>44,00%</b>	<b>44,20%</b>	<b>47,71%</b>	<b>49,13%</b>	<b>51,95%</b>	<b>42,56%</b>	<b>46,82%</b>
<b>CANARIAS</b>	<b>52,03%</b>	<b>49,25%</b>	<b>44,95%</b>	<b>42,72%</b>	<b>51,28%</b>	<b>45,82%</b>	<b>43,66%</b>
LAS PALMAS	47,20%	47,28%	42,30%	35,63%	48,12%	37,66%	38,19%
S.C. TENERIFE	55,61%	50,64%	47,24%	50,05%	53,98%	51,87%	47,36%
<b>CANTABRIA</b>	<b>53,13%</b>	<b>49,72%</b>	<b>55,47%</b>	<b>54,32%</b>	<b>61,88%</b>	<b>63,06%</b>	<b>61,41%</b>
<b>CASTILLA Y LEÓN</b>	<b>70,18%</b>	<b>69,33%</b>	<b>64,10%</b>	<b>67,89%</b>	<b>69,70%</b>	<b>69,25%</b>	<b>66,88%</b>
ÁVILA	67,19%	72,44%	65,00%	64,84%	65,05%	64,17%	66,20%
BURGOS	82,30%	79,48%	44,69%	70,06%	64,85%	68,25%	65,11%
LEÓN	63,45%	60,66%	64,67%	66,24%	59,92%	69,29%	68,72%
PALENCIA	66,99%	80,56%	74,74%	77,14%	72,94%	80,37%	75,29%
SALAMANCA	63,67%	58,52%	66,02%	75,11%	72,07%	71,43%	66,29%
SEGOVIA	55,36%	81,03%	65,28%	64,18%	67,03%	68,66%	68,49%
SORIA	78,95%	74,19%	67,86%	72,41%	81,82%	70,83%	79,49%
VALLADOLID	85,62%	81,43%	83,49%	75,58%	80,40%	65,12%	65,66%
ZAMORA	64,45%	57,14%	64,52%	48,21%	74,19%	70,06%	59,65%
<b>CASTILLA-LA MANCHA</b>	<b>59,57%</b>	<b>56,94%</b>	<b>61,60%</b>	<b>61,27%</b>	<b>62,29%</b>	<b>61,68%</b>	<b>57,88%</b>
ALBACETE	46,01%	45,38%	49,02%	51,64%	52,94%	49,51%	53,47%
CIUDAD REAL	61,59%	54,76%	63,35%	57,55%	61,88%	61,86%	63,14%
CUENCA	60,08%	67,73%	64,14%	66,39%	62,15%	69,76%	58,57%
GUADALAJARA	69,74%	69,44%	80,00%	75,90%	65,00%	71,23%	64,49%
TOLEDO	64,92%	61,93%	67,02%	66,01%	69,52%	68,77%	54,96%

CC.AA. PROVINCIAS	2000 % (1)	2001 % (1)	2002 % (1)	2003 % (1)	2004 % (1)	2005 % (1)	2006 % (1)
<b>CATALUNYA</b>	<b>55,57%</b>	<b>54,66%</b>	<b>54,02%</b>	<b>50,83%</b>	<b>46,51%</b>	<b>45,26%</b>	<b>45,04%</b>
BARCELONA	54,82%	54,69%	53,84%	49,14%	44,43%	44,41%	43,40%
GIRONA	44,07%	45,90%	49,12%	49,55%	52,08%	44,14%	48,29%
LLEIDA	66,51%	57,26%	52,80%	61,19%	55,60%	53,76%	52,36%
TARRAGONA	63,37%	59,20%	59,04%	59,15%	54,03%	48,96%	51,84%
<b>COMUNIDAD VALENCIANA</b>	<b>49,46%</b>	<b>48,95%</b>	<b>44,21%</b>	<b>50,21%</b>	<b>47,20%</b>	<b>46,18%</b>	<b>46,11%</b>
ALICANTE	37,10%	38,39%	33,00%	41,19%	41,86%	41,39%	38,35%
CASTELLÓN	50,98%	63,34%	54,94%	60,32%	54,34%	54,43%	47,74%
VALENCIA	55,03%	59,41%	52,22%	52,57%	48,58%	47,39%	50,26%
<b>EXTREMADURA</b>	<b>55,03%</b>	<b>54,10%</b>	<b>54,93%</b>	<b>72,07%</b>	<b>75,86%</b>	<b>73,57%</b>	<b>64,86%</b>
BADAJOS	50,25%	52,55%	51,63%	55,38%	78,82%	71,78%	60,70%
CÁCERES	65,68%	58,00%	63,77%	55,38%	70,69%	76,47%	72,02%
<b>GALICIA</b>	<b>56,93%</b>	<b>53,57%</b>	<b>53,66%</b>	<b>55,38%</b>	<b>57,57%</b>	<b>55,42%</b>	<b>57,43%</b>
A CORUÑA	56,14%	51,92%	53,39%	52,74%	55,06%	54,16%	59,27%
LUGO	74,42%	73,46%	67,65%	67,82%	71,53%	64,68%	68,34%
OURENSE	44,69%	57,93%	47,84%	54,88%	56,28%	51,37%	54,77%
PONTEVEDRA	57,30%	47,76%	52,95%	56,11%	57,24%	55,92%	54,84%
<b>MADRID</b>	<b>58,26%</b>	<b>60,22%</b>	<b>59,42%</b>	<b>56,86%</b>	<b>62,90%</b>	<b>61,30%</b>	<b>60,20%</b>
<b>MURCIA</b>	<b>54,73%</b>	<b>46,59%</b>	<b>42,85%</b>	<b>43,66%</b>	<b>45,81%</b>	<b>42,17%</b>	<b>49,05%</b>
<b>NAVARRA</b>	<b>73,29%</b>	<b>74,42%</b>	<b>79,11%</b>	<b>77,97%</b>	<b>78,22%</b>	<b>82,05%</b>	<b>70,18%</b>
<b>PAÍS VASCO</b>	<b>64,52%</b>	<b>65,18%</b>	<b>61,39%</b>	<b>62,79%</b>	<b>69,12%</b>	<b>71,96%</b>	<b>72,86%</b>
ÁLAVA	96,88%	95,45%	97,87%	91,67%	90,28%	88,37%	96,63%
GUIPÚZCOA	63,23%	66,77%	70,79%	65,49%	74,68%	75,91%	79,00%
VIZCAYA	61,75%	62,00%	53,41%	59,69%	63,96%	66,42%	63,65%
<b>LA RIOJA</b>	<b>62,26%</b>	<b>66,67%</b>	<b>64,03%</b>	<b>71,84%</b>	<b>75,41%</b>	<b>70,27%</b>	<b>84,87%</b>
CEUTA	26,78%	44,19%	35,84%	41,18%	39,33%	39,61%	45,60%
MELILLA	38,87%	48,40%	45,61%	47,91%	42,04%	41,83%	44,65%
<b>TOTAL ESTADO</b>	<b>51,63%</b>	<b>51,82%</b>	<b>50,09%</b>	<b>50,66%</b>	<b>52,03%</b>	<b>52,52%</b>	<b>51,07%</b>

(1) Este coeficiente se establece a partir del cociente entre los expedientes resueltos y la solicitudes RESUELTAS

**PENSIÓN NO CONTRIBUTIVA DE INVALIDEZ****EVOLUCIÓN INTERANUAL COEFICIENTE DE GESTIÓN**

CC.AA. PROVINCIAS	2000 % (1)	2001 % (1)	2002 % (1)	2003 % (1)	2004 % (1)	2005 % (1)	2006 % (1)
<b>ANDALUCÍA</b>	<b>112</b>	<b>138</b>	<b>151</b>	<b>155</b>	<b>164</b>	<b>170</b>	<b>119</b>
ALMERÍA	90	81	104	125	99	107	78
CÁDIZ	74	9	83	99	100	107	90
CÓRDOBA	136	84	117	44	69	112	106
GRANADA	112	171	169	135	174	201	127
HUELVA	64	60	52	54	60	69	23
JAÉN	52	56	64	89	77	70	56
MÁLAGA	27	116	162	191	232	190	118
SEVILLA	237	313	257	236	230	275	194
<b>ARAGÓN</b>	<b>113</b>	<b>103</b>	<b>75</b>	<b>65</b>	<b>73</b>	<b>38</b>	<b>41</b>
HUESCA	106	53	64	51	41	59	46
TERUEL	11	16	80	85	23	31	43
ZARAGOZA	122	115	77	66	85	34	40
<b>ASTURIAS</b>	<b>87</b>	<b>102</b>	<b>204</b>	<b>183</b>	<b>188</b>	<b>122</b>	<b>112</b>
<b>ILLES BALEARS</b>	<b>100</b>	<b>104</b>	<b>84</b>	<b>112</b>	<b>192</b>	<b>169</b>	<b>95</b>
<b>CANARIAS</b>	<b>197</b>	<b>254</b>	<b>229</b>	<b>175</b>	<b>176</b>	<b>230</b>	<b>296</b>
LAS PALMAS	226	284	268	178	177	220	250
S.C. TENERIFE	178	229	193	173	176	235	331
<b>CANTABRIA</b>	<b>141</b>	<b>81</b>	<b>89</b>	<b>86</b>	<b>105</b>	<b>114</b>	<b>88</b>
<b>CASTILLA Y LEÓN</b>	<b>113</b>	<b>92</b>	<b>76</b>	<b>65</b>	<b>66</b>	<b>76</b>	<b>74</b>
ÁVILA	143	117	45	20	21	21	68
BURGOS	177	187	65	79	109	92	44
LEÓN	103	86	68	64	68	86	62
PALENCIA	30	35	45	62	32	30	42
SALAMANCA	101	92	106	74	71	59	95
SEGOVIA	134	74	73	90	18	90	37
SORIA	44	46	28	82	70	101	65
VALLADOLID	65	22	53	51	73	109	113
ZAMORA	175	115	157	82	64	65	80
<b>CASTILLA-LA MANCHA</b>	<b>81</b>	<b>92</b>	<b>78</b>	<b>103</b>	<b>110</b>	<b>118</b>	<b>125</b>
ALBACETE	186	162	115	179	197	145	186
CIUDAD REAL	40	78	21	35	37	60	61
CUENCA	93	108	121	100	124	129	107
GUADALAJARA	46	62	51	70	56	68	50
TOLEDO	51	60	99	110	104	144	156

CC.AA. PROVINCIAS	2000 % (1)	2001 % (1)	2002 % (1)	2003 % (1)	2004 % (1)	2005 % (1)	2006 % (1)
<b>CATALUNYA</b>	<b>112</b>	<b>116</b>	<b>94</b>	<b>117</b>	<b>116</b>	<b>101</b>	<b>113</b>
BARCELONA	105	111	92	113	116	100	109
GIRONA	195	181	117	152	121	114	156
LLEIDA	126	114	96	120	104	110	110
TARRAGONA	110	119	102	128	117	100	118
<b>COMUNIDAD VALENCIANA</b>	<b>185</b>	<b>247</b>	<b>302</b>	<b>169</b>	<b>118</b>	<b>174</b>	<b>180</b>
ALICANTE	211	168	172	199	221	271	254
CASTELLÓN	60	101	143	169	131	195	245
VALENCIA	186	323	420	151	58	125	130
<b>EXTREMADURA</b>	<b>31</b>	<b>3</b>	<b>44</b>	<b>23</b>	<b>19</b>	<b>15</b>	<b>20</b>
BADAJOS	21	0	35	62	2	13	14
CÁCERES	55	12	65	62	46	20	31
<b>GALICIA</b>	<b>114</b>	<b>117</b>	<b>86</b>	<b>62</b>	<b>70</b>	<b>86</b>	<b>94</b>
A CORUÑA	115	129	121	93	96	114	156
LUGO	41	54	50	50	42	33	37
OURENSE	92	91	76	70	82	115	109
PONTEVEDRA	139	137	62	23	46	60	43
<b>MADRID</b>	<b>88</b>	<b>105</b>	<b>62</b>	<b>105</b>	<b>121</b>	<b>103</b>	<b>127</b>
<b>MURCIA</b>	<b>109</b>	<b>138</b>	<b>116</b>	<b>126</b>	<b>150</b>	<b>158</b>	<b>127</b>
<b>NAVARRA</b>	<b>15</b>	<b>118</b>	<b>82</b>	<b>26</b>	<b>68</b>	<b>40</b>	<b>43</b>
<b>PAÍS VASCO</b>	<b>129</b>	<b>154</b>	<b>147</b>	<b>80</b>	<b>65</b>	<b>60</b>	<b>63</b>
ÁLAVA	23	33	0	23	10	4	40
GUIPÚZCOA	27	26	42	85	45	31	13
VIZCAYA	186	227	224	86	82	90	104
<b>LA RIOJA</b>	<b>166</b>	<b>98</b>	<b>57</b>	<b>75</b>	<b>57</b>	<b>101</b>	<b>61</b>
<b>CEUTA</b>	<b>84</b>	<b>94</b>	<b>76</b>	<b>122</b>	<b>126</b>	<b>107</b>	<b>124</b>
<b>MELILLA</b>	<b>64</b>	<b>52</b>	<b>51</b>	<b>72</b>	<b>51</b>	<b>75</b>	<b>51</b>
<b>TOTAL ESTADO</b>	<b>121</b>	<b>143</b>	<b>143</b>	<b>126</b>	<b>127</b>	<b>139</b>	<b>135</b>

(1) Este coeficiente se establece a partir del cociente entre los expedientes resueltos y la solicitudes RESUELTAS

# PENSIÓN NO CONTRIBUTIVA DE INVALIDEZ

## EVOLUCIÓN INTERANUAL DE LAS RECLAMACIONES

CC.AA. Y/O PROVINCIAS	RECLAMACIONES PRESENTADAS							RECLAMACIONES ESTIMADAS							RECLAMACIONES DESESTIMADAS						
	2000	2001	2002	2003	2004	2005	2006	2000	2001	2002	2003	2004	2005	2006	2000	2001	2002	2003	2004	2005	2006
<b>ANDALUCÍA</b>	<b>3.195</b>	<b>3.049</b>	<b>2.334</b>	<b>2.420</b>	<b>1.738</b>	<b>1.664</b>	<b>1.611</b>	<b>1.558</b>	<b>1.630</b>	<b>1.159</b>	<b>1.111</b>	<b>840</b>	<b>606</b>	<b>737</b>	<b>1.680</b>	<b>1.691</b>	<b>1.117</b>	<b>1.344</b>	<b>1.094</b>	<b>1.049</b>	<b>882</b>
ALMERÍA	312	380	198	268	222	172	182	142	189	116	163	200	138	148	154	215	93	74	52	32	27
CÁDIZ	119	93	145	113	26	41	157	41	26	40	75	15	24	60	90	85	98	45	11	17	89
CÓRDOBA	137	160	76	95	45	48	65	60	62	98	56	28	20	31	54	74	32	33	25	23	29
GRANADA	375	321	266	282	149	177	197	207	190	158	152	82	110	132	161	120	108	120	102	71	65
HUELVA	244	148	119	84	84	44	92	133	66	64	26	44	31	65	101	81	66	57	47	16	29
JAÉN	111	83	105	85	72	67	54	46	27	58	50	36	43	39	61	45	59	35	32	30	17
MÁLAGA	906	1.128	708	578	671	753	410	512	629	321	144	237	136	65	460	537	346	487	444	566	394
SEVILLA	991	736	717	915	39	362	454	417	441	304	445	13	104	197	599	534	315	493	33	294	232
<b>ARAGÓN</b>	<b>76</b>	<b>87</b>	<b>76</b>	<b>84</b>	<b>39</b>	<b>51</b>	<b>36</b>	<b>29</b>	<b>24</b>	<b>23</b>	<b>32</b>	<b>13</b>	<b>18</b>	<b>16</b>	<b>51</b>	<b>63</b>	<b>51</b>	<b>52</b>	<b>33</b>	<b>29</b>	<b>23</b>
HUESCA	8	11	7	16	0	14	5	6	5	2	8	0	10	3	2	6	5	8	0	4	2
TERUEL	3	5	4	6	1	3	1	0	4	1	2	0	1	1	3	1	3	4	1	2	0
ZARAGOZA	65	71	65	62	38	34	30	23	15	20	22	13	7	12	46	56	43	40	32	23	21
<b>ASTURIAS</b>	<b>123</b>	<b>196</b>	<b>106</b>	<b>140</b>	<b>107</b>	<b>114</b>	<b>78</b>	<b>9</b>	<b>11</b>	<b>22</b>	<b>17</b>	<b>21</b>	<b>9</b>	<b>21</b>	<b>303</b>	<b>116</b>	<b>93</b>	<b>128</b>	<b>112</b>	<b>84</b>	<b>57</b>
<b>ILLES BALEARS</b>	<b>131</b>	<b>104</b>	<b>104</b>	<b>101</b>	<b>63</b>	<b>32</b>	<b>99</b>	<b>46</b>	<b>51</b>	<b>49</b>	<b>68</b>	<b>30</b>	<b>18</b>	<b>45</b>	<b>61</b>	<b>64</b>	<b>46</b>	<b>47</b>	<b>27</b>	<b>16</b>	<b>41</b>
<b>CANARIAS</b>	<b>382</b>	<b>316</b>	<b>444</b>	<b>411</b>	<b>282</b>	<b>466</b>	<b>376</b>	<b>124</b>	<b>87</b>	<b>165</b>	<b>112</b>	<b>87</b>	<b>77</b>	<b>115</b>	<b>235</b>	<b>190</b>	<b>285</b>	<b>337</b>	<b>200</b>	<b>255</b>	<b>324</b>
LAS PALMAS	224	209	338	303	225	261	228	81	72	110	85	61	46	61	115	140	208	274	156	175	206
S.C. TENERIFE	158	107	106	108	57	205	148	43	15	55	27	26	31	54	120	50	77	63	44	80	118
<b>CANTABRIA</b>	<b>31</b>	<b>26</b>	<b>42</b>	<b>20</b>	<b>28</b>	<b>5</b>	<b>22</b>	<b>6</b>	<b>8</b>	<b>9</b>	<b>6</b>	<b>7</b>	<b>1</b>	<b>0</b>	<b>22</b>	<b>19</b>	<b>22</b>	<b>21</b>	<b>17</b>	<b>11</b>	<b>20</b>
<b>CASTILLA Y LEÓN</b>	<b>257</b>	<b>222</b>	<b>210</b>	<b>221</b>	<b>145</b>	<b>133</b>	<b>160</b>	<b>71</b>	<b>61</b>	<b>63</b>	<b>68</b>	<b>42</b>	<b>39</b>	<b>81</b>	<b>154</b>	<b>165</b>	<b>155</b>	<b>144</b>	<b>91</b>	<b>105</b>	<b>92</b>
ÁVILA	13	8	9	4	8	4	6	6	1	5	1	4	3	2	6	5	7	3	4	1	4
BURGOS	47	26	32	29	13	20	12	11	16	11	11	4	4	3	29	15	18	15	11	7	10
LEÓN	65	48	49	67	39	26	35	4	7	5	7	5	14	11	50	33	48	57	14	49	25
PALENCIA	15	10	4	10	3	4	7	7	3	2	0	2	3	2	7	6	5	8	3	0	6
SALAMANCA	43	30	27	29	18	14	63	17	10	11	12	11	3	51	26	20	16	17	7	11	12
SEGOVIA	13	5	3	4	0	3	1	7	2	0	5	0	0	1	8	4	2	0	0	3	0
SORIA	3	1	2	1	15	6	5	3	0	2	1	4	0	2	0	1	0	0	11	2	6
VALLADOLID	38	68	59	42	33	33	22	8	17	12	9	5	0	6	14	60	49	31	32	22	24
ZAMORA	20	26	25	35	16	23	9	8	5	15	22	7	12	3	14	21	10	13	9	10	5
<b>CASTILLA-LA MANCHA</b>	<b>319</b>	<b>283</b>	<b>284</b>	<b>242</b>	<b>241</b>	<b>262</b>	<b>267</b>	<b>115</b>	<b>103</b>	<b>107</b>	<b>89</b>	<b>105</b>	<b>93</b>	<b>109</b>	<b>203</b>	<b>191</b>	<b>185</b>	<b>151</b>	<b>138</b>	<b>165</b>	<b>154</b>
ALBACETE	89	87	81	77	63	97	76	31	30	20	25	24	33	27	54	63	53	57	42	57	50
CIUDAD REAL	125	77	112	77	85	79	82	45	28	50	32	41	15	48	81	57	72	47	43	54	39
CUENCA	39	46	31	26	33	16	30	12	24	10	9	15	7	10	25	18	26	17	13	17	20
GUADALAJARA	19	25	1.194	11	13	14	22	6	7	675	7	6	9	9	10	20	433	4	6	6	11
TOLEDO	47	48	1.194	51	47	56	57	21	14	675	16	19	29	15	33	33	433	26	34	31	34

CC.AA. Y/O PROVINCIAS	RECLAMACIONES PRESENTADAS							RECLAMACIONES ESTIMADAS							RECLAMACIONES DESESTIMADAS						
	2000	2001	2002	2003	2004	2005	2006	2000	2001	2002	2003	2004	2005	2006	2000	2001	2002	2003	2004	2005	2006
<b>CATALUNYA</b>	<b>964</b>	<b>743</b>	<b>1.194</b>	<b>784</b>	<b>1.242</b>	<b>943</b>	<b>759</b>	<b>545</b>	<b>399</b>	<b>675</b>	<b>407</b>	<b>424</b>	<b>594</b>	<b>399</b>	<b>593</b>	<b>380</b>	<b>433</b>	<b>446</b>	<b>568</b>	<b>565</b>	<b>443</b>
BARCELONA	769	591	982	631	967	760	609	437	297	541	332	320	444	321	489	311	357	379	457	458	376
GIRONA	52	43	60	31	59	44	39	31	21	34	15	27	32	26	28	30	27	16	23	22	14
LLEIDA	41	35	54	46	44	32	39	20	22	41	27	24	27	14	31	12	10	15	23	15	20
TARRAGONA	102	74	98	76	172	107	72	57	59	59	33	53	91	38	45	27	39	36	65	70	33
<b>C. VALENCIANA</b>	<b>669</b>	<b>827</b>	<b>457</b>	<b>606</b>	<b>630</b>	<b>414</b>	<b>516</b>	<b>214</b>	<b>380</b>	<b>152</b>	<b>88</b>	<b>126</b>	<b>83</b>	<b>108</b>	<b>453</b>	<b>402</b>	<b>456</b>	<b>496</b>	<b>514</b>	<b>268</b>	<b>318</b>
ALICANTE	511	459	287	235	220	154	215	162	124	93	39	53	36	36	370	260	324	185	163	108	116
CASTELLÓN	16	26	28	16	39	15	19	9	11	12	7	18	10	14	7	15	16	9	21	5	5
VALENCIA	142	342	142	355	371	245	282	43	245	47	42	55	37	58	76	127	116	302	330	155	197
<b>EXTREMADURA</b>	<b>66</b>	<b>2</b>	<b>0</b>	<b>65</b>	<b>739</b>	<b>572</b>	<b>295</b>	<b>7</b>	<b>0</b>	<b>0</b>	<b>0</b>	<b>238</b>	<b>284</b>	<b>144</b>	<b>63</b>	<b>2</b>	<b>0</b>	<b>80</b>	<b>354</b>	<b>484</b>	<b>79</b>
BADAJOS	60	0	0	35	309	286	216	1	0	0	0	112	151	105	54	0	0	65	144	228	65
CÁCERES	6	2	0	30	430	286	79	6	0	0	0	126	133	39	9	2	0	15	210	256	14
<b>GALICIA</b>	<b>806</b>	<b>880</b>	<b>760</b>	<b>681</b>	<b>587</b>	<b>589</b>	<b>459</b>	<b>188</b>	<b>226</b>	<b>232</b>	<b>180</b>	<b>181</b>	<b>223</b>	<b>166</b>	<b>552</b>	<b>521</b>	<b>445</b>	<b>476</b>	<b>427</b>	<b>339</b>	<b>289</b>
A CORUÑA	415	408	428	365	320	292	250	121	108	116	95	97	129	87	269	265	286	246	207	144	141
LUGO	48	46	31	37	51	47	17	4	7	4	6	2	6	1	39	39	33	30	47	43	17
OURENSE	76	60	65	57	51	47	49	13	14	14	11	9	8	21	63	42	47	51	45	29	38
PONTEVEDRA	267	366	236	222	165	203	143	50	97	98	68	73	80	57	181	175	79	149	128	123	93
<b>MADRID</b>	<b>483</b>	<b>527</b>	<b>381</b>	<b>339</b>	<b>417</b>	<b>310</b>	<b>263</b>	<b>104</b>	<b>149</b>	<b>86</b>	<b>73</b>	<b>126</b>	<b>115</b>	<b>137</b>	<b>370</b>	<b>441</b>	<b>324</b>	<b>271</b>	<b>304</b>	<b>175</b>	<b>156</b>
MURCIA	385	288	223	192	412	260	288	104	83	63	63	116	114	144	272	218	183	137	212	189	170
NAVARRA	5	4	9	1	0	9	5	3	1	2	1	0	5	2	2	3	7	0	0	4	3
<b>PAÍS VASCO</b>	<b>31</b>	<b>33</b>	<b>48</b>	<b>79</b>	<b>72</b>	<b>51</b>	<b>58</b>	<b>11</b>	<b>7</b>	<b>18</b>	<b>28</b>	<b>20</b>	<b>14</b>	<b>30</b>	<b>13</b>	<b>21</b>	<b>40</b>	<b>28</b>	<b>81</b>	<b>44</b>	<b>59</b>
ÁLAVA	0	0	0	0	2	0	0	0	0	0	0	1	0	0	0	0	0	0	1	0	0
GUIPÚZCOA	0	0	0	0	0	0	0	0	0	0	0	0	0	0	0	0	0	0	0	0	0
VIZCAYA	31	33	48	79	70	51	58	11	7	18	28	19	14	30	13	21	40	28	80	44	59
LA RIOJA	6	0	1	9	8	11	3	0	0	1	3	3	2	2	6	0	0	3	6	9	2
CEUTA	69	92	54	36	37	33	27	20	44	14	6	14	13	8	44	56	44	27	21	22	20
MELILLA	89	70	43	50	60	30	50	21	21	13	12	12	7	13	68	51	30	39	41	26	41
<b>TOTAL ESTADO</b>	<b>8.087</b>	<b>7.749</b>	<b>6.770</b>	<b>6.481</b>	<b>6.847</b>	<b>5.949</b>	<b>5.372</b>	<b>3.175</b>	<b>3.285</b>	<b>2.853</b>	<b>2.364</b>	<b>2.405</b>	<b>2.315</b>	<b>2.277</b>	<b>5.145</b>	<b>4.594</b>	<b>3.916</b>	<b>4.227</b>	<b>4.240</b>	<b>3.839</b>	<b>3.173</b>

**PENSIÓN NO CONTRIBUTIVA DE INVALIDEZ**

**REVISIONES ANUALES EFECTUADAS**

CC.AA. Y/O PROVINCIAS	REVISIONES EFECTUADAS							EXTINCIÓN DERECHO							CAUSAS DE EXTINCIÓN ACUMULADAS					
	2000	2001	2002	2003	2004	2005	2006	2000	2001	2002	2003	2004	2005	2006	RESIDEN. LEGAL	REC. ECONÓMICOS		FALLEC. PENS.	OTRAS CAUSAS	TOTAL CAUSAS
																PERSONAL	U.E.C.			
<b>ANDALUCÍA</b>	<b>52.553</b>	<b>46.262</b>	<b>49.745</b>	<b>46.172</b>	<b>33.988</b>	<b>26.088</b>	<b>45.379</b>	<b>929</b>	<b>979</b>	<b>1.097</b>	<b>738</b>	<b>418</b>	<b>330</b>	<b>671</b>	<b>13</b>	<b>1.363</b>	<b>2.856</b>	<b>473</b>	<b>457</b>	<b>5.162</b>
ALMERÍA	4.027	4.036	3.838	3.758	3.829	3.788	3.773	53	48	45	28	42	35	38	1	52	236	0	0	289
CÁDIZ	7.737	7.052	4.443	1.219	1.810	893	3.621	21	11	151	3	16	4	62	0	159	107	2	0	268
CÓRDOBA	4.148	4.193	4.317	4.347	3.482	4.372	4.531	38	33	28	33	8	33	25	0	70	128	0	0	198
GRANADA	5.730	5.784	5.554	5.503	5.580	5.449	5.257	76	79	79	63	61	43	41	0	180	262	0	0	442
HUELVA	4.380	4.436	4.398	4.320	4.255	4.147	4.116	59	56	47	48	71	50	46	0	119	255	1	2	377
JAÉN	3.403	3.337	3.394	3.460	3.446	3.336	3.428	35	38	41	45	35	35	54	0	59	224	0	0	283
MÁLAGA	11.591	11.935	12.037	12.422	11.586	2.784	12.073	481	652	584	379	185	104	183	12	526	1.106	470	454	2.568
SEVILLA	11.537	5.489	11.764	11.143	3.699	1.319	8.580	166	62	122	139	123	26	222	0	198	538	0	1	737
<b>ARAGÓN</b>	<b>3.905</b>	<b>3.834</b>	<b>3.697</b>	<b>3.714</b>	<b>3.699</b>	<b>3.646</b>	<b>3.640</b>	<b>159</b>	<b>158</b>	<b>137</b>	<b>127</b>	<b>123</b>	<b>128</b>	<b>134</b>	<b>3</b>	<b>200</b>	<b>203</b>	<b>344</b>	<b>216</b>	<b>966</b>
HUESCA	972	966	921	897	886	856	857	14	27	22	16	17	23	28	0	12	74	52	9	147
TERUEL	420	421	410	399	394	380	371	0	3	1	5	1	10	13	1	6	15	3	8	33
ZARAGOZA	2.513	2.447	2.366	2.418	2.419	2.410	2.412	145	128	114	106	105	95	93	2	182	114	289	199	786
<b>ASTURIAS</b>	<b>4.423</b>	<b>4.621</b>	<b>4.865</b>	<b>5.047</b>	<b>4.889</b>	<b>4.890</b>	<b>4.879</b>	<b>31</b>	<b>47</b>	<b>84</b>	<b>53</b>	<b>59</b>	<b>41</b>	<b>45</b>	<b>1</b>	<b>17</b>	<b>317</b>	<b>3</b>	<b>22</b>	<b>360</b>
<b>ILLES BALEARS</b>	<b>4.519</b>	<b>3.842</b>	<b>1.897</b>	<b>1.498</b>	<b>1.769</b>	<b>1.731</b>	<b>1.398</b>	<b>130</b>	<b>116</b>	<b>35</b>	<b>36</b>	<b>74</b>	<b>63</b>	<b>98</b>	<b>0</b>	<b>56</b>	<b>389</b>	<b>21</b>	<b>86</b>	<b>552</b>
<b>CANARIAS</b>	<b>12.834</b>	<b>0</b>	<b>0</b>	<b>130</b>	<b>629</b>	<b>1.704</b>	<b>859</b>	<b>345</b>	<b>0</b>	<b>0</b>	<b>55</b>	<b>331</b>	<b>86</b>	<b>172</b>	<b>2</b>	<b>144</b>	<b>467</b>	<b>142</b>	<b>234</b>	<b>989</b>
LAS PALMAS	4.445	0	0	0	348	990	313	120	0	0	0	226	20	116	0	34	172	50	226	482
S.C. TENERIFE	8.389	0	0	130	281	714	546	225	0	0	55	105	66	56	2	110	295	92	8	507
<b>CANTABRIA</b>	<b>3.100</b>	<b>3.413</b>	<b>3.160</b>	<b>708</b>	<b>2.464</b>	<b>937</b>	<b>748</b>	<b>178</b>	<b>162</b>	<b>128</b>	<b>146</b>	<b>385</b>	<b>225</b>	<b>216</b>	<b>0</b>	<b>400</b>	<b>464</b>	<b>216</b>	<b>360</b>	<b>1.440</b>
<b>CASTILLA Y LEÓN</b>	<b>13.528</b>	<b>13.604</b>	<b>13.651</b>	<b>12.975</b>	<b>13.046</b>	<b>13.103</b>	<b>12.261</b>	<b>160</b>	<b>150</b>	<b>183</b>	<b>196</b>	<b>148</b>	<b>164</b>	<b>168</b>	<b>16</b>	<b>117</b>	<b>886</b>	<b>103</b>	<b>47</b>	<b>1.169</b>
ÁVILA	1.339	1.313	1.081	1.018	1.010	1.260	1.156	15	13	5	22	9	48	14	0	14	62	49	1	126
BURGOS	1.693	1.554	1.812	1.649	1.613	1.574	1.559	4	19	6	24	11	28	19	16	10	79	0	6	111
LEÓN	3.279	3.332	3.391	3.379	3.350	3.278	3.269	47	10	48	50	35	19	34	0	28	195	1	19	243
PALENCIA	1.077	1.086	1.084	857	816	810	799	20	12	20	12	3	13	9	0	12	71	5	1	89
SALAMANCA	1.727	1.815	1.842	1.840	1.853	1.831	1.871	15	29	17	26	33	20	38	0	18	136	9	15	178
SEGOVIA	728	704	700	550	710	552	67	7	7	20	12	6	9	12	0	6	51	15	1	73
SORIA	315	314	292	213	205	281	279	3	4	0	15	4	1	11	0	5	26	6	1	38
VALLADOLID	2.136	2.200	2.195	2.172	2.204	2.219	2.235	39	47	39	22	41	17	18	0	17	195	9	2	223
ZAMORA	1.234	1.286	1.254	1.297	1.285	1.298	1.026	10	9	28	13	6	9	13	0	7	71	9	1	88
<b>CASTILLA-LA MANCHA</b>	<b>9.795</b>	<b>8.415</b>	<b>10.203</b>	<b>10.203</b>	<b>9.789</b>	<b>9.750</b>	<b>9.586</b>	<b>243</b>	<b>260</b>	<b>337</b>	<b>337</b>	<b>300</b>	<b>300</b>	<b>249</b>	<b>625</b>	<b>220</b>	<b>618</b>	<b>356</b>	<b>207</b>	<b>2.026</b>
ALBACETE	2.535	2.551	2.455	2.455	2.459	2.461	2.337	42	71	68	68	75	75	69	133	17	268	11	39	468
CIUDAD REAL	2.669	3.188	3.171	3.171	3.026	3.003	2.928	63	30	25	25	70	70	28	90	13	82	116	10	311
CUENCA	1.499	1.577	1.554	1.554	1.326	1.274	1.208	107	113	125	125	90	90	85	236	128	117	149	105	735
GUADALAJARA	624	599	28.574	573	480	496	584	29	43	489	34	15	15	15	26	38	78	0	43	185
TOLEDO	2.468	500	28.574	2.450	2.498	2.516	2.529	2	3	489	85	50	50	52	140	24	73	80	10	327



CC.AA. Y/O PROVINCIAS	REVISIONES EFECTUADAS							EXTINCIÓN DERECHO							CAUSAS DE EXTINCIÓN ACUMULADAS					
	2000	2001	2002	2003	2004	2005	2006	2000	2001	2002	2003	2004	2005	2006	RESIDEN. LEGAL	REC. ECONÓMICOS		FALLEC. PENS.	OTRAS CAUSAS	TOTAL CAUSAS
																PERSONAL	U.E.C.			
<b>CATALUNYA</b>	<b>26.584</b>	<b>27.912</b>	<b>28.574</b>	<b>29.328</b>	<b>30.328</b>	<b>30.310</b>	<b>30.398</b>	<b>114</b>	<b>36</b>	<b>489</b>	<b>864</b>	<b>1.444</b>	<b>51</b>	<b>634</b>	<b>9</b>	<b>248</b>	<b>619</b>	<b>2.043</b>	<b>713</b>	<b>3.632</b>
BARCELONA	19.340	20.523	21.089	22.576	22.576	22.558	22.685	92	27	402	615	1.022	24	480	7	141	439	1.528	547	2.662
GIRONA	1.782	1.793	1.821	1.892	1.892	1.907	1.885	1	2	25	65	95	23	38	0	33	52	117	47	249
LLEIDA	1.713	1.738	1.756	786	1.786	1.811	1.790	4	3	41	71	121	1	27	1	31	43	127	66	268
TARRAGONA	3.749	3.858	3.908	4.074	4.074	4.034	4.038	17	4	21	113	206	3	89	1	43	85	271	53	453
<b>C. VALENCIANA</b>	<b>14.075</b>	<b>11.151</b>	<b>11.695</b>	<b>8.766</b>	<b>11.375</b>	<b>4.011</b>	<b>2.228</b>	<b>558</b>	<b>268</b>	<b>283</b>	<b>407</b>	<b>537</b>	<b>597</b>	<b>92</b>	<b>10</b>	<b>514</b>	<b>1.468</b>	<b>294</b>	<b>456</b>	<b>2.742</b>
ALICANTE	7.395	7.493	7.793	6.555	8.042	839	0	354	69	87	340	188	156	0	10	342	332	148	362	1.194
CASTELLÓN	2.396	2.396	2.329	2.211	2.255	2.249	2.228	103	119	102	67	84	89	92	0	87	392	110	67	656
VALENCIA	4.284	1.262	1.573	0	1.078	923	0	101	80	94	0	265	352	0	0	85	744	36	27	892
<b>EXTREMADURA</b>	<b>6.438</b>	<b>6.636</b>	<b>7.002</b>	<b>7.536</b>	<b>6.056</b>	<b>5.947</b>	<b>5.839</b>	<b>47</b>	<b>45</b>	<b>264</b>	<b>178</b>	<b>89</b>	<b>134</b>	<b>240</b>	<b>0</b>	<b>126</b>	<b>560</b>	<b>103</b>	<b>208</b>	<b>997</b>
BADAJOS	4.410	4.521	4.817	5.230	4.231	4.100	3.994	31	27	190	123	64	103	175	0	98	385	80	150	713
CÁCERES	2.028	2.115	2.185	2.306	1.825	1.847	1.845	16	18	74	55	25	31	65	0	28	175	23	58	284
<b>GALICIA</b>	<b>24.176</b>	<b>26.666</b>	<b>25.292</b>	<b>26.216</b>	<b>26.502</b>	<b>26.694</b>	<b>26.374</b>	<b>258</b>	<b>244</b>	<b>248</b>	<b>284</b>	<b>352</b>	<b>367</b>	<b>260</b>	<b>10</b>	<b>186</b>	<b>1.298</b>	<b>396</b>	<b>123</b>	<b>2.013</b>
A CORUÑA	11.077	11.290	11.470	11.404	11.308	11.241	11.055	119	124	155	153	188	246	157	7	75	733	231	96	1.142
LUGO	2.702	2.859	2.387	3.010	3.004	3.012	3.011	20	16	14	18	17	12	9	1	15	66	22	2	106
OURENSE	3.897	3.872	3.945	3.965	3.933	3.952	3.868	35	35	17	23	22	23	29	0	22	116	44	2	184
PONTEVEDRA	6.500	8.645	7.490	7.837	8.257	8.489	8.440	84	69	62	90	125	86	65	2	74	383	99	23	581
<b>MADRID</b>	<b>10.103</b>	<b>11.119</b>	<b>10.217</b>	<b>9.259</b>	<b>12.693</b>	<b>8.536</b>	<b>7.906</b>	<b>1.115</b>	<b>1.599</b>	<b>1.620</b>	<b>1.467</b>	<b>1.718</b>	<b>1.569</b>	<b>1.335</b>	<b>184</b>	<b>2.625</b>	<b>1.718</b>	<b>3.032</b>	<b>2.864</b>	<b>10.423</b>
MURCIA	9.174	10.667	10.602	10.575	10.365	2.294	2.294	667	79	478	379	371	634	634	1	105	2.711	417	8	3.242
NAVARRA	993	988	1.007	1.035	946	1.004	1.006	69	41	56	36	22	18	12	2	28	224	0	0	254
<b>PAÍS VASCO</b>	<b>5.776</b>	<b>4.187</b>	<b>4.173</b>	<b>4.210</b>	<b>5.445</b>	<b>5.157</b>	<b>5.286</b>	<b>366</b>	<b>278</b>	<b>264</b>	<b>301</b>	<b>325</b>	<b>451</b>	<b>397</b>	<b>3</b>	<b>560</b>	<b>771</b>	<b>675</b>	<b>373</b>	<b>2.382</b>
ÁLAVA	556	575	483	440	448	489	474	7	15	22	18	18	5	18	3	10	44	24	22	103
GUIPÚZCOA	1.569	0	0	146	1.402	1.078	1.361	68	0	0	38	55	33	33	0	26	114	32	55	227
VIZCAYA	3.651	3.612	3.690	3.624	3.595	3.590	3.451	291	263	242	245	252	413	346	0	524	613	619	296	2.052
LA RIOJA	1.113	1.211	1.197	1.104	1.137	1.037	1.189	40	53	48	14	32	25	57	0	33	191	0	45	269
CEUTA	1.094	1.102	1.149	1.141	1.107	1.111	1.116	13	16	25	17	11	18	11	1	16	92	1	1	111
MELILLA	1.937	2.037	1.988	1.993	1.958	1.939	2.012	25	24	29	55	47	59	29	0	9	172	73	14	268
<b>TOTAL ESTADO</b>	<b>206.120</b>	<b>187.667</b>	<b>190.114</b>	<b>181.610</b>	<b>178.185</b>	<b>149.889</b>	<b>164.398</b>	<b>5.447</b>	<b>4.555</b>	<b>5.805</b>	<b>5.690</b>	<b>6.786</b>	<b>5.260</b>	<b>5.454</b>	<b>880</b>	<b>6.967</b>	<b>16.024</b>	<b>8.692</b>	<b>6.434</b>	<b>38.997</b>

# PENSIÓN NO CONTRIBUTIVA DE INVALIDEZ

## REVISIONES DE OFICIO E INSTANCIA DE PARTE

CC.AA. Y/O PROVINCIAS	REVISIONES EFECTUADAS							EXTINCIONES DE DERECHO							CAUSAS DE EXTINCIÓN ACUMULADAS						
	2000	2001	2002	2003	2004	2005	2006	2000	2001	2002	2003	2004	2005	2006	RESIDEN. LEGAL	REC. ECONÓMICOS		GRADO MINUS.	FALLEC. PENS.	OTRAS CAUSAS	TOTAL CAUSAS
																PERSONAL	U.E.C.				
<b>ANDALUCÍA</b>	<b>8.535</b>	<b>9.855</b>	<b>8.432</b>	<b>8.160</b>	<b>7.849</b>	<b>9.223</b>	<b>8.671</b>	<b>2.563</b>	<b>2.773</b>	<b>3.166</b>	<b>2.997</b>	<b>2.964</b>	<b>3.333</b>	<b>3.497</b>	<b>69</b>	<b>5.871</b>	<b>2.160</b>	<b>1.992</b>	<b>8.311</b>	<b>2.890</b>	<b>21.293</b>
ALMERÍA	834	519	519	603	548	679	642	323	294	287	264	182	275	257	1	516	157	328	588	292	1.882
CÁDIZ	1.496	1.700	1.733	1.262	1.023	969	1.506	485	402	647	561	580	608	667	5	906	334	395	1.982	328	3.950
CÓRDOBA	759	1.017	808	912	671	943	455	267	291	295	308	247	322	232	0	485	297	209	668	303	1.962
GRANADA	1.282	1.442	976	980	995	893	788	350	336	325	312	333	329	318	0	509	150	221	866	557	2.303
HUELVA	1.071	1.030	1.033	974	922	795	799	290	334	329	246	222	282	348	3	449	319	290	680	310	2.051
JAÉN	466	415	440	536	353	466	547	200	210	222	140	179	242	262	0	491	124	125	507	208	1.455
MÁLAGA	1.185	2.249	1.554	1.330	1.887	2.800	2.246	12	275	476	510	600	602	617	1	819	408	241	1.151	472	3.092
SEVILLA	1.442	1.483	1.369	1.563	1.450	1.678	1.688	636	631	585	656	621	673	796	59	1.696	371	183	1.869	420	4.598
<b>ARAGÓN</b>	<b>731</b>	<b>795</b>	<b>841</b>	<b>780</b>	<b>705</b>	<b>631</b>	<b>737</b>	<b>332</b>	<b>356</b>	<b>362</b>	<b>311</b>	<b>305</b>	<b>284</b>	<b>291</b>	<b>3</b>	<b>367</b>	<b>275</b>	<b>131</b>	<b>681</b>	<b>784</b>	<b>2.241</b>
HUESCA	125	143	111	118	96	133	107	68	80	63	55	54	71	52	0	92	33	3	157	158	443
TERUEL	43	42	51	37	56	31	49	25	23	30	17	30	24	29	0	31	19	4	44	80	178
ZARAGOZA	563	610	679	625	553	467	581	239	253	269	239	221	189	210	3	244	223	124	480	546	1.620
<b>ASTURIAS</b>	<b>1.066</b>	<b>879</b>	<b>1.545</b>	<b>816</b>	<b>851</b>	<b>961</b>	<b>1.058</b>	<b>401</b>	<b>489</b>	<b>444</b>	<b>377</b>	<b>355</b>	<b>430</b>	<b>433</b>	<b>16</b>	<b>756</b>	<b>386</b>	<b>158</b>	<b>1.099</b>	<b>514</b>	<b>2.929</b>
<b>ILLES BALEARS</b>	<b>1.145</b>	<b>734</b>	<b>727</b>	<b>690</b>	<b>743</b>	<b>425</b>	<b>1.180</b>	<b>275</b>	<b>274</b>	<b>246</b>	<b>250</b>	<b>164</b>	<b>125</b>	<b>195</b>	<b>1</b>	<b>329</b>	<b>133</b>	<b>219</b>	<b>610</b>	<b>237</b>	<b>1.529</b>
<b>CANARIAS</b>	<b>2.841</b>	<b>2.946</b>	<b>3.100</b>	<b>3.113</b>	<b>2.985</b>	<b>2.765</b>	<b>5.241</b>	<b>806</b>	<b>806</b>	<b>1.058</b>	<b>975</b>	<b>1.041</b>	<b>976</b>	<b>1.359</b>	<b>7</b>	<b>810</b>	<b>931</b>	<b>94</b>	<b>2.252</b>	<b>2.927</b>	<b>7.021</b>
LAS PALMAS	1.125	1.409	1.237	1.574	1.282	1.134	2.137	413	483	566	576	523	386	553	2	300	701	83	1.275	1.139	3.500
S.C. TENERIFE	1.716	1.537	1.863	1.539	1.703	1.631	3.104	393	323	492	399	518	590	806	5	510	230	11	977	1.788	3.521
<b>CANTABRIA</b>	<b>485</b>	<b>431</b>	<b>627</b>	<b>788</b>	<b>1.148</b>	<b>873</b>	<b>740</b>	<b>218</b>	<b>196</b>	<b>190</b>	<b>197</b>	<b>412</b>	<b>201</b>	<b>225</b>	<b>68</b>	<b>400</b>	<b>305</b>	<b>61</b>	<b>588</b>	<b>217</b>	<b>1.639</b>
<b>CASTILLA Y LEÓN</b>	<b>1.910</b>	<b>1.982</b>	<b>2.242</b>	<b>2.135</b>	<b>2.315</b>	<b>2.349</b>	<b>2.479</b>	<b>723</b>	<b>741</b>	<b>779</b>	<b>700</b>	<b>640</b>	<b>691</b>	<b>727</b>	<b>24</b>	<b>1.701</b>	<b>695</b>	<b>294</b>	<b>1.199</b>	<b>1.088</b>	<b>5.001</b>
ÁVILA	176	114	182	158	197	261	306	81	64	78	73	56	89	86	0	279	92	7	145	4	527
BURGOS	341	327	397	389	387	429	471	136	114	118	121	114	121	139	8	205	122	31	270	227	863
LEÓN	353	384	422	376	460	430	458	139	154	141	117	119	103	121	0	369	87	33	228	177	894
PALENCIA	167	221	287	317	306	294	195	70	73	103	86	85	70	53	4	177	69	17	162	111	540
SALAMANCA	261	235	302	344	349	365	412	116	102	111	119	87	104	117	1	192	85	80	250	148	756
SEGOVIA	31	52	38	63	100	82	99	26	29	16	30	22	32	31	0	86	32	10	24	34	186
SORIA	47	63	48	39	53	60	73	27	34	30	15	20	27	25	0	49	11	4	50	64	178
VALLADOLID	366	414	384	296	314	270	366	71	112	106	87	77	84	114	7	215	105	49	43	232	651
ZAMORA	168	172	182	153	149	158	99	57	59	76	52	60	61	41	4	129	92	63	27	91	406
<b>CASTILLA-LA MANCHA</b>	<b>1.387</b>	<b>1.403</b>	<b>1.706</b>	<b>1.781</b>	<b>1.430</b>	<b>1.619</b>	<b>1.964</b>	<b>727</b>	<b>695</b>	<b>715</b>	<b>671</b>	<b>563</b>	<b>696</b>	<b>708</b>	<b>2</b>	<b>1.275</b>	<b>490</b>	<b>263</b>	<b>1.474</b>	<b>1.271</b>	<b>4.775</b>
ALBACETE	301	322	340	343	314	338	447	149	181	133	133	97	141	121	0	240	84	15	286	330	955
CIUDAD REAL	422	418	502	576	467	479	542	220	188	211	215	193	207	190	0	507	133	80	454	250	1.424
CUENCA	245	238	273	306	216	231	356	107	113	132	100	83	86	119	0	198	137	42	216	147	740
GUADALAJARA	98	104	125	183	126	97	118	85	53	61	54	53	46	48	0	64	31	30	95	180	400
TOLEDO	321	321	466	373	307	474	501	166	160	178	169	137	216	230	2	266	105	96	423	364	1.256

CC.AA. Y/O PROVINCIAS	REVISIONES EFECTUADAS							EXTINCIONES DE DERECHO							CAUSAS DE EXTINCIÓN ACUMULADAS						
	2000	2001	2002	2003	2004	2005	2006	2000	2001	2002	2003	2004	2005	2006	RESIDEN. LEGAL	REC. ECONÓMICOS		GRADO MINUS.	FALLEC. PENS.	OTRAS CAUSAS	TOTAL CAUSAS
																PERSONAL	U.E.C.				
<b>CATALUNYA</b>	<b>4.695</b>	<b>2.424</b>	<b>2.944</b>	<b>3.818</b>	<b>5.226</b>	<b>3.757</b>	<b>3.808</b>	<b>1.776</b>	<b>866</b>	<b>1.094</b>	<b>1.605</b>	<b>2.081</b>	<b>1.685</b>	<b>1.487</b>	<b>23</b>	<b>2.589</b>	<b>1.346</b>	<b>354</b>	<b>237</b>	<b>6.045</b>	<b>10.594</b>
BARCELONA	3.430	1.788	2.199	2.843	3.853	2.795	2.906	1.252	641	787	1.187	1.518	1.272	1.130	23	1.980	971	212	230	4.371	7.787
GIRONA	287	137	140	253	356	238	238	115	48	48	106	143	98	98	0	157	102	15	3	379	656
LLEIDA	255	141	146	206	276	227	174	112	46	57	93	98	104	64	0	145	100	20	0	309	574
TARRAGONA	723	358	459	516	741	497	490	297	131	202	219	322	211	195	0	307	173	107	4	986	1.577
<b>C. VALENCIANA</b>	<b>3.444</b>	<b>4.515</b>	<b>4.064</b>	<b>3.992</b>	<b>4.867</b>	<b>3.928</b>	<b>3.905</b>	<b>1.712</b>	<b>1.843</b>	<b>1.574</b>	<b>1.369</b>	<b>2.012</b>	<b>1.594</b>	<b>1.760</b>	<b>1</b>	<b>3.795</b>	<b>2.085</b>	<b>537</b>	<b>4.225</b>	<b>1.221</b>	<b>11.864</b>
ALICANTE	845	1.080	971	935	1.240	883	831	365	489	431	383	493	415	404	1	966	287	97	1.212	417	2.980
CASTELLÓN	539	860	536	491	637	514	536	224	337	180	153	199	206	151	0	291	388	83	351	337	1.450
VALENCIA	2.060	2.575	2.557	2.566	2.990	0	2.538	1.123	1.017	963	833	1.320	2.531	1.205	341	2.356	1.284	723	2.304	426	7.434
<b>EXTREMADURA</b>	<b>1.084</b>	<b>965</b>	<b>915</b>	<b>1.152</b>	<b>1.491</b>	<b>1.780</b>	<b>1.878</b>	<b>436</b>	<b>423</b>	<b>387</b>	<b>440</b>	<b>430</b>	<b>522</b>	<b>540</b>	<b>6</b>	<b>687</b>	<b>337</b>	<b>188</b>	<b>1.088</b>	<b>872</b>	<b>3.178</b>
BADAJOZ	766	626	628	842	1.009	1.176	1.285	290	251	254	288	275	348	396	3	466	232	77	745	579	2.102
CÁCERES	318	339	287	310	482	604	593	146	172	133	152	155	174	144	3	221	105	111	343	293	1.076
<b>GALICIA</b>	<b>3.471</b>	<b>3.746</b>	<b>4.461</b>	<b>4.662</b>	<b>3.605</b>	<b>3.715</b>	<b>4.036</b>	<b>1.500</b>	<b>1.711</b>	<b>1.687</b>	<b>1.604</b>	<b>1.563</b>	<b>1.590</b>	<b>1.798</b>	<b>226</b>	<b>3.095</b>	<b>1.045</b>	<b>958</b>	<b>4.052</b>	<b>2.077</b>	<b>11.453</b>
A CORUÑA	1.565	1.447	1.640	1.530	1.485	1.526	1.874	675	643	680	637	628	581	756	187	1.331	300	346	1.622	814	4.600
LUGO	335	328	389	370	371	393	406	125	102	170	157	171	186	188	0	160	29	72	430	408	1.099
OURENSE	389	413	432	448	460	414	444	196	217	230	245	210	233	244	14	540	128	113	597	183	1.575
PONTEVEDRA	1.182	1.558	2.000	2.314	1.289	1.382	1.312	504	749	607	565	554	590	610	25	1.064	588	427	1.403	672	4.179
<b>MADRID</b>	<b>3.420</b>	<b>3.813</b>	<b>3.155</b>	<b>3.071</b>	<b>3.849</b>	<b>3.893</b>	<b>2.958</b>	<b>1.023</b>	<b>1.095</b>	<b>1.268</b>	<b>1.394</b>	<b>1.584</b>	<b>1.435</b>	<b>1.232</b>	<b>74</b>	<b>1.489</b>	<b>1.094</b>	<b>883</b>	<b>3.347</b>	<b>2.144</b>	<b>9.031</b>
MURCIA	4.012	2.508	2.419	2.492	2.256	2.276	2.409	919	930	867	936	838	814	885	3	1.700	1.619	556	1.333	978	6.189
NAVARRA	139	162	172	192	132	255	185	71	67	84	90	69	124	91	0	72	136	39	224	125	596
<b>PAÍS VASCO</b>	<b>1.512</b>	<b>1.575</b>	<b>3.048</b>	<b>4.210</b>	<b>3.910</b>	<b>4.239</b>	<b>3.981</b>	<b>718</b>	<b>617</b>	<b>649</b>	<b>379</b>	<b>617</b>	<b>766</b>	<b>725</b>	<b>135</b>	<b>870</b>	<b>1.005</b>	<b>43</b>	<b>1.032</b>	<b>1.386</b>	<b>4.471</b>
ÁLAVA	76	49	76	51	59	49	61	76	49	76	51	59	49	61	56	0	132	2	92	139	421
GUIPÚZCOA	330	305	283	83	276	305	319	330	305	283	83	276	305	292	76	332	244	7	279	936	1.874
VIZCAYA	1.106	1.221	2.689	4.076	3.575	3.885	3.601	312	263	290	245	282	412	372	3	538	629	34	661	311	2.176
<b>LA RIOJA</b>	<b>349</b>	<b>213</b>	<b>187</b>	<b>157</b>	<b>123</b>	<b>121</b>	<b>162</b>	<b>117</b>	<b>118</b>	<b>71</b>	<b>75</b>	<b>50</b>	<b>58</b>	<b>60</b>	<b>11</b>	<b>168</b>	<b>78</b>	<b>37</b>	<b>154</b>	<b>101</b>	<b>549</b>
CEUTA	494	454	373	440	365	354	405	69	77	92	102	64	78	70	5	125	149	19	182	72	552
MELILLA	880	966	550	689	627	791	1.113	109	116	134	106	124	111	98	3	92	288	5	244	166	798
<b>TOTAL ESTADO</b>	<b>41.600</b>	<b>40.366</b>	<b>41.508</b>	<b>43.138</b>	<b>44.477</b>	<b>43.955</b>	<b>46.910</b>	<b>14.495</b>	<b>14.193</b>	<b>14.867</b>	<b>14.578</b>	<b>15.876</b>	<b>15.513</b>	<b>16.181</b>	<b>677</b>	<b>26.191</b>	<b>14.557</b>	<b>6.831</b>	<b>32.332</b>	<b>25.115</b>	<b>105.703</b>

**TOTAL PNCs: EVOLUCIÓN Y DISTRIBUCIÓN TERRITORIAL DE LA GESTIÓN**

**R.D.L. 1/1994, DE 20 DE JUNIO; T. REF. LGSS  
PNCs DE LA SEGURIDAD SOCIAL**

**TOTAL: JUBILACIÓN MÁS INVALIDEZ**

		Entrada	Resueltas	% R./E.	Aprobadas	% A./R.	No Aprob.	Pendientes
G E S T I O N	2000	84.219	87.539	103,94%	52.787	60,30%	34.752	20.730
	2001	76.311	74.240	97,29%	44.704	60,22%	29.536	22.801
	2002	70.924	72.417	102,11%	42.112	58,15%	30.305	21.308
	2003	71.186	74.497	104,65%	42.720	57,34%	31.777	17.997
	2004	63.772	65.173	102,20%	37.526	57,58%	27.647	16.596
	2005	64.680	62.309	96,33%	36.331	58,31%	25.978	18.967
M E N S U A L E S *	2000	7.018	7.295		4.399		2.896	20.730
	2001	6.359	6.187		3.725		2.461	22.801
	2002	5.910	6.035		3.509		2.525	21.308
	2003	5.932	6.208		3.560		2.648	17.997
	2004	5.314	5.431		3.127		2.304	16.596
	2005	5.390	5.192		3.028		2.165	18.967
2006								
I	4.467	4.220	94,47%	2.194	51,99%	2.026	18.795	
II	6.395	5.888	92,07%	3.477	59,05%	2.411	19.302	
III	6.166	7.416	120,27%	3.678	49,60%	3.738	18.052	
IV	5.157	5.316	103,08%	3.209	60,36%	2.107	17.893	
V	5.387	5.698	105,77%	3.346	58,72%	2.352	17.582	
VI	5.499	5.629	102,36%	3.382	60,08%	2.247	17.452	
VII	4.639	4.231	91,21%	2.513	59,39%	1.718	17.860	
VIII	3.955	3.413	86,30%	2.133	62,50%	1.280	18.402	
IX	3.588	4.495	125,28%	2.463	54,79%	2.032	17.495	
X	4.769	4.913	103,02%	2.805	57,09%	2.108	17.351	
XI	4.796	5.524	115,18%	2.873	52,01%	2.651	16.623	
XII	3.561	3.901	109,55%	2.189	56,11%	1.712	16.283	
2006		58.379	60.644	103,88%	34.262	56,50%	26.382	16.702

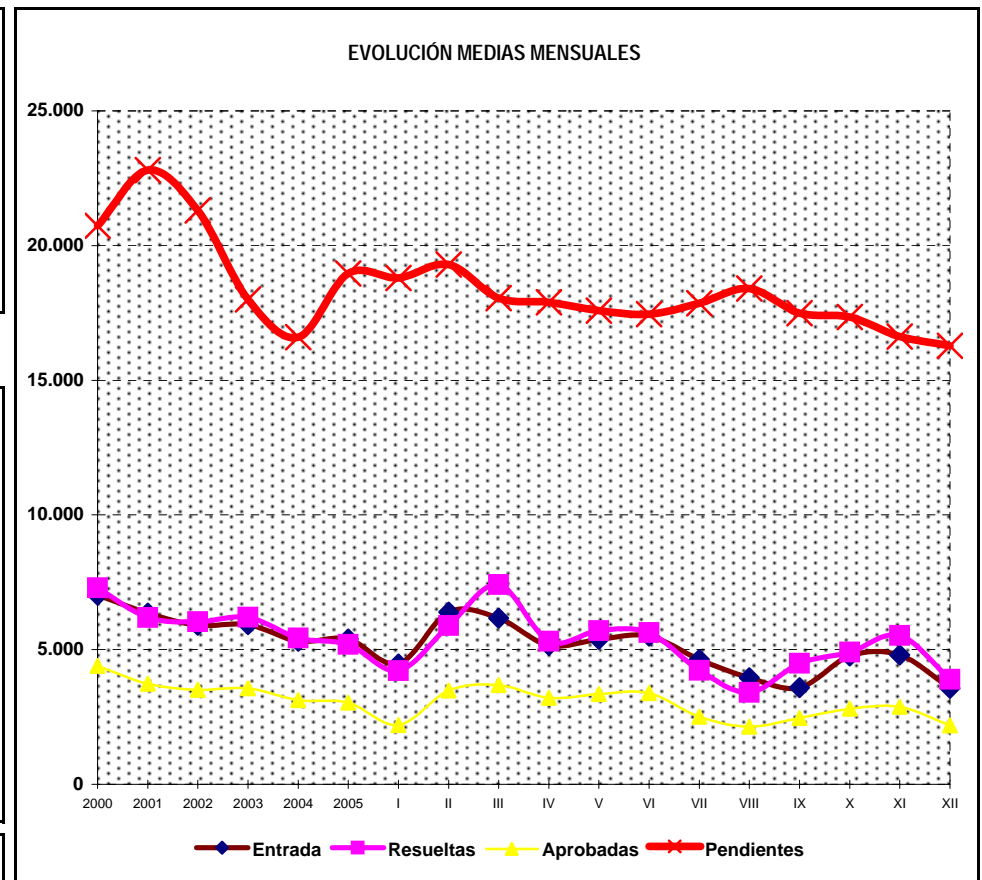
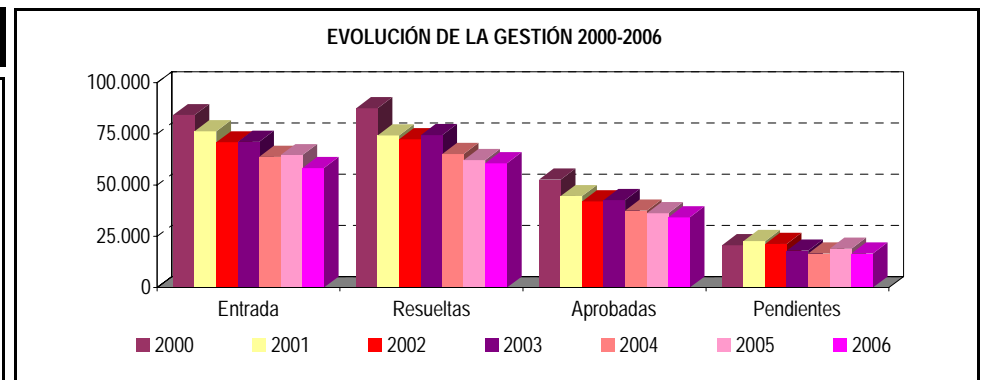

\* Pendientes reales

## TOTAL PENSIONES NO CONTRIBUTIVAS

## EVOLUCIÓN INTERANUAL DE LAS SOLICITUDES PRESENTADAS

CC.AA. PROVINCIAS	2000		2001		2002		2003		2004		2005		2006	
	nº	% (1)	nº	% (1)	nº	% (1)	nº	% (1)	nº	% (1)	nº	% (1)	nº	% (1)
<b>ANDALUCÍA</b>	<b>19.372</b>	<b>25,39%</b>	<b>18.246</b>	<b>25,73%</b>	<b>16.207</b>	<b>22,77%</b>	<b>16.551</b>	<b>25,95%</b>	<b>14.565</b>	<b>22,52%</b>	<b>13.672</b>	<b>21,14%</b>	<b>13.152</b>	<b>20,33%</b>
ALMERÍA	1.227	1,61%	948	1,34%	830	1,17%	1.028	1,61%	826	1,28%	846	1,31%	749	1,16%
CÁDIZ	2.844	3,73%	2.763	3,90%	2.910	4,09%	2.397	3,76%	2.316	3,58%	2.449	3,79%	2.627	4,06%
CÓRDOBA	1.591	2,08%	1.468	2,07%	1.296	1,82%	1.442	2,26%	1.296	2,00%	1.410	2,18%	927	1,43%
GRANADA	2.070	2,71%	1.434	2,02%	1.405	1,97%	1.473	2,31%	1.264	1,95%	1.133	1,75%	1.008	1,56%
HUELVA	1.492	1,96%	1.343	1,89%	1.191	1,67%	1.170	1,83%	1.072	1,66%	978	1,51%	884	1,37%
JAÉN	1.425	1,87%	1.323	1,87%	1.277	1,79%	1.293	2,03%	1.039	1,61%	1.027	1,59%	845	1,31%
MÁLAGA	4.047	5,30%	4.848	6,84%	3.184	4,47%	3.501	5,49%	2.991	4,62%	2.530	3,91%	2.983	4,61%
SEVILLA	4.676	6,13%	4.119	5,81%	4.114	5,78%	4.247	6,66%	3.761	5,81%	3.299	5,10%	3.129	4,84%
<b>ARAGÓN</b>	<b>1.768</b>	<b>2,32%</b>	<b>1.608</b>	<b>2,27%</b>	<b>1.486</b>	<b>2,09%</b>	<b>1.441</b>	<b>2,26%</b>	<b>1.304</b>	<b>2,02%</b>	<b>1.302</b>	<b>2,01%</b>	<b>1.198</b>	<b>1,85%</b>
HUESCA	420	0,55%	345	0,49%	331	0,46%	280	0,44%	263	0,41%	268	0,41%	203	0,31%
TERUEL	149	0,20%	147	0,21%	146	0,21%	140	0,22%	98	0,15%	103	0,16%	93	0,14%
ZARAGOZA	1.199	1,57%	1.116	1,57%	1.009	1,42%	1.021	1,60%	943	1,46%	931	1,44%	902	1,39%
<b>ASTURIAS</b>	<b>2.310</b>	<b>3,03%</b>	<b>2.022</b>	<b>2,85%</b>	<b>1.994</b>	<b>2,80%</b>	<b>1.770</b>	<b>2,78%</b>	<b>1.471</b>	<b>2,27%</b>	<b>1.344</b>	<b>2,08%</b>	<b>1.321</b>	<b>2,04%</b>
<b>ILLES BALEARS</b>	<b>1.740</b>	<b>2,28%</b>	<b>1.191</b>	<b>1,68%</b>	<b>1.126</b>	<b>1,58%</b>	<b>1.316</b>	<b>2,06%</b>	<b>727</b>	<b>1,12%</b>	<b>567</b>	<b>0,88%</b>	<b>842</b>	<b>1,30%</b>
<b>CANARIAS</b>	<b>6.713</b>	<b>8,80%</b>	<b>6.982</b>	<b>9,84%</b>	<b>6.253</b>	<b>8,78%</b>	<b>5.732</b>	<b>8,99%</b>	<b>5.570</b>	<b>8,61%</b>	<b>7.263</b>	<b>11,23%</b>	<b>5.348</b>	<b>8,27%</b>
LAS PALMAS	2.658	3,48%	3.066	4,32%	2.881	4,05%	2.553	4,00%	2.464	3,81%	2.534	3,92%	2.383	3,68%
S.C. TENERIFE	4.055	5,31%	3.916	5,52%	3.372	4,74%	3.179	4,98%	3.106	4,80%	4.729	7,31%	2.965	4,58%
<b>CANTABRIA</b>	<b>1.001</b>	<b>1,31%</b>	<b>865</b>	<b>1,22%</b>	<b>820</b>	<b>1,15%</b>	<b>845</b>	<b>1,33%</b>	<b>1.007</b>	<b>1,56%</b>	<b>797</b>	<b>1,23%</b>	<b>929</b>	<b>1,44%</b>
<b>CASTILLA Y LEÓN</b>	<b>4.306</b>	<b>5,64%</b>	<b>3.385</b>	<b>4,77%</b>	<b>3.251</b>	<b>4,57%</b>	<b>3.199</b>	<b>5,02%</b>	<b>2.761</b>	<b>4,27%</b>	<b>3.480</b>	<b>5,38%</b>	<b>2.697</b>	<b>4,17%</b>
ÁVILA	351	0,46%	343	0,48%	260	0,37%	286	0,45%	215	0,33%	308	0,48%	176	0,27%
BURGOS	462	0,61%	411	0,58%	411	0,58%	361	0,57%	344	0,53%	367	0,57%	364	0,56%
LEÓN	973	1,28%	645	0,91%	584	0,82%	654	1,03%	482	0,75%	631	0,98%	403	0,62%
PALENCIA	210	0,28%	211	0,30%	225	0,32%	175	0,27%	186	0,29%	249	0,38%	183	0,28%
SALAMANCA	812	1,06%	699	0,99%	638	0,90%	654	1,03%	550	0,85%	670	1,04%	534	0,83%
SEGOVIA	173	0,23%	114	0,16%	134	0,19%	124	0,19%	158	0,24%	165	0,26%	112	0,17%
SORIA	108	0,14%	86	0,12%	79	0,11%	80	0,13%	69	0,11%	86	0,13%	78	0,12%
VALLADOLID	727	0,95%	523	0,74%	563	0,79%	501	0,79%	467	0,72%	647	1,00%	554	0,86%
ZAMORA	490	0,64%	353	0,50%	357	0,50%	364	0,57%	290	0,45%	375	0,58%	293	0,45%
<b>CASTILLA-LA MANCHA</b>	<b>4.203</b>	<b>5,51%</b>	<b>3.664</b>	<b>5,17%</b>	<b>3.579</b>	<b>5,03%</b>	<b>3.437</b>	<b>5,39%</b>	<b>2.916</b>	<b>4,51%</b>	<b>3.026</b>	<b>4,68%</b>	<b>2.613</b>	<b>4,04%</b>
ALBACETE	802	1,05%	723	1,02%	865	1,22%	783	1,23%	631	0,98%	724	1,12%	649	1,00%
CIUDAD REAL	1.565	2,05%	1.224	1,73%	1.078	1,51%	982	1,54%	833	1,29%	821	1,27%	615	0,95%
CUENCA	543	0,71%	489	0,69%	477	0,67%	501	0,79%	455	0,70%	420	0,65%	416	0,64%
GUADALAJARA	155	0,20%	158	0,22%	171	0,24%	169	0,27%	123	0,19%	140	0,22%	165	0,26%
TOLEDO	1.138	1,49%	1.070	1,51%	988	1,39%	1.002	1,57%	874	1,35%	921	1,42%	768	1,19%

CC.AA. PROVINCIAS	2000		2001		2002		2003		2004		2005		2006	
	nº	%	nº	%	nº	% (1)	nº	% (1)	nº	% (1)	nº	% (1)	nº	% (1)
<b>CATALUNYA</b>	<b>9.440</b>	<b>12,37%</b>	<b>8.994</b>	<b>12,68%</b>	<b>9.083</b>	<b>12,76%</b>	<b>9.392</b>	<b>14,73%</b>	<b>8.042</b>	<b>12,43%</b>	<b>8.069</b>	<b>12,48%</b>	<b>8.038</b>	<b>12,43%</b>
BARCELONA	7.154	9,37%	6.911	9,74%	7.005	9,84%	7.164	11,23%	6.189	9,57%	6.230	9,63%	6.041	9,34%
GIRONA	650	0,85%	581	0,82%	535	0,75%	505	0,79%	494	0,76%	500	0,77%	552	0,85%
LLEIDA	591	0,77%	568	0,80%	485	0,68%	598	0,94%	463	0,72%	414	0,64%	495	0,77%
TARRAGONA	1.045	1,37%	934	1,32%	1.058	1,49%	1.125	1,76%	896	1,39%	925	1,43%	950	1,47%
<b>C. VALENCIANA</b>	<b>8.893</b>	<b>11,65%</b>	<b>7.763</b>	<b>10,95%</b>	<b>7.686</b>	<b>10,80%</b>	<b>8.151</b>	<b>12,78%</b>	<b>7.580</b>	<b>11,72%</b>	<b>7.854</b>	<b>12,14%</b>	<b>6.288</b>	<b>9,72%</b>
ALICANTE	3.481	4,56%	2.751	3,88%	2.724	3,83%	2.797	4,39%	2.420	3,74%	2.373	3,67%	2.069	3,20%
CASTELLÓN	698	0,91%	554	0,78%	607	0,85%	573	0,90%	644	1,00%	685	1,06%	523	0,81%
VALENCIA	4.714	6,18%	4.458	6,29%	4.355	6,12%	4.781	7,50%	4.516	6,98%	4.796	7,41%	3.696	5,71%
<b>EXTREMADURA</b>	<b>3.472</b>	<b>4,55%</b>	<b>2.650</b>	<b>3,74%</b>	<b>2.635</b>	<b>3,70%</b>	<b>1.881</b>	<b>2,95%</b>	<b>1.532</b>	<b>2,37%</b>	<b>1.579</b>	<b>2,44%</b>	<b>1.388</b>	<b>2,15%</b>
BADAJOS	2.430	3,18%	1.797	2,53%	1.825	2,56%	6.865	10,76%	912	1,41%	972	1,50%	861	1,33%
CÁCERES	1.042	1,37%	853	1,20%	810	1,14%	6.865	10,76%	620	0,96%	607	0,94%	527	0,81%
<b>GALICIA</b>	<b>8.297</b>	<b>10,87%</b>	<b>6.930</b>	<b>9,77%</b>	<b>7.096</b>	<b>9,97%</b>	<b>6.865</b>	<b>10,76%</b>	<b>6.138</b>	<b>9,49%</b>	<b>5.989</b>	<b>9,26%</b>	<b>5.120</b>	<b>7,92%</b>
A CORUÑA	3.848	5,04%	3.079	4,34%	2.987	4,20%	3.052	4,79%	2.531	3,91%	2.396	3,70%	2.049	3,17%
LUGO	807	1,06%	773	1,09%	673	0,95%	638	1,00%	648	1,00%	552	0,85%	460	0,71%
OURENSE	974	1,28%	932	1,31%	930	1,31%	945	1,48%	863	1,33%	811	1,25%	771	1,19%
PONTEVEDRA	2.668	3,50%	2.146	3,03%	2.506	3,52%	2.230	3,50%	2.096	3,24%	2.230	3,45%	1.840	2,84%
<b>MADRID</b>	<b>6.035</b>	<b>7,91%</b>	<b>6.215</b>	<b>8,76%</b>	<b>4.570</b>	<b>6,42%</b>	<b>5.735</b>	<b>8,99%</b>	<b>5.101</b>	<b>7,89%</b>	<b>4.748</b>	<b>7,34%</b>	<b>4.604</b>	<b>7,12%</b>
<b>MURCIA</b>	<b>3.005</b>	<b>3,94%</b>	<b>2.447</b>	<b>3,45%</b>	<b>2.149</b>	<b>3,02%</b>	<b>2.301</b>	<b>3,61%</b>	<b>2.181</b>	<b>3,37%</b>	<b>2.043</b>	<b>3,16%</b>	<b>1.875</b>	<b>2,90%</b>
<b>NAVARRA</b>	<b>582</b>	<b>0,76%</b>	<b>519</b>	<b>0,73%</b>	<b>460</b>	<b>0,65%</b>	<b>406</b>	<b>0,64%</b>	<b>374</b>	<b>0,58%</b>	<b>366</b>	<b>0,57%</b>	<b>356</b>	<b>0,55%</b>
<b>PAÍS VASCO</b>	<b>1.841</b>	<b>2,41%</b>	<b>1.763</b>	<b>2,49%</b>	<b>1.689</b>	<b>2,37%</b>	<b>1.355</b>	<b>2,12%</b>	<b>1.745</b>	<b>2,70%</b>	<b>1.763</b>	<b>2,73%</b>	<b>1.760</b>	<b>2,72%</b>
ÁLAVA	149	0,20%	133	0,19%	137	0,19%	181	0,28%	196	0,30%	239	0,37%	230	0,36%
GUIPÚZCOA	571	0,75%	534	0,75%	555	0,78%	192	0,30%	517	0,80%	617	0,95%	614	0,95%
VIZCAYA	1.121	1,47%	1.096	1,55%	997	1,40%	982	1,54%	1.032	1,60%	907	1,40%	916	1,42%
<b>LA RIOJA</b>	<b>380</b>	<b>0,50%</b>	<b>290</b>	<b>0,41%</b>	<b>267</b>	<b>0,38%</b>	<b>245</b>	<b>0,38%</b>	<b>233</b>	<b>0,36%</b>	<b>241</b>	<b>0,37%</b>	<b>230</b>	<b>0,36%</b>
<b>CEUTA</b>	<b>396</b>	<b>0,52%</b>	<b>403</b>	<b>0,57%</b>	<b>283</b>	<b>0,40%</b>	<b>277</b>	<b>0,43%</b>	<b>250</b>	<b>0,39%</b>	<b>273</b>	<b>0,42%</b>	<b>286</b>	<b>0,44%</b>
<b>MELILLA</b>	<b>465</b>	<b>0,61%</b>	<b>374</b>	<b>0,53%</b>	<b>290</b>	<b>0,41%</b>	<b>287</b>	<b>0,45%</b>	<b>275</b>	<b>0,43%</b>	<b>304</b>	<b>0,47%</b>	<b>334</b>	<b>0,52%</b>
<b>TOTAL ESTADO</b>	<b>84.219</b>	<b>110,36%</b>	<b>76.311</b>	<b>107,60%</b>	<b>70.924</b>	<b>99,63%</b>	<b>71.186</b>	<b>111,63%</b>	<b>63.772</b>	<b>98,60%</b>	<b>64.680</b>	<b>100,00%</b>	<b>58.379</b>	<b>90,26%</b>

(1) Calculado sobre el total de solicitudes presentadas en el año

## TOTAL PENSIONES NO CONTRIBUTIVAS

## EVOLUCIÓN INTERANUAL DE LAS SOLICITUDES RESUELTAS

CC.AA. PROVINCIAS	2000		2001		2002		2003		2004		2005		2006	
	nº	% (1)	nº	% (1)	nº	% (1)	nº	% (1)	nº	% (1)	nº	% (1)	nº	% (1)
<b>ANDALUCÍA</b>	<b>19.409</b>	<b>22,17%</b>	<b>17.568</b>	<b>23,66%</b>	<b>16.431</b>	<b>22,69%</b>	<b>16.527</b>	<b>22,18%</b>	<b>14.492</b>	<b>22,24%</b>	<b>14.059</b>	<b>22,56%</b>	<b>14.774</b>	<b>23,71%</b>
ALMERÍA	1.262	1,44%	1.002	1,35%	833	1,15%	969	1,30%	874	1,34%	764	1,23%	866	1,39%
CÁDIZ	2.741	3,13%	3.105	4,18%	2.560	3,54%	2.446	3,28%	2.316	3,55%	2.362	3,79%	2.709	4,35%
CÓRDOBA	1.473	1,68%	1.585	2,13%	1.237	1,71%	1.622	2,18%	1.300	1,99%	1.215	1,95%	1.086	1,74%
GRANADA	1.976	2,26%	1.422	1,92%	1.437	1,98%	1.548	2,08%	1.250	1,92%	1.122	1,80%	1.194	1,92%
HUELVA	1.503	1,72%	1.375	1,85%	1.226	1,69%	1.165	1,56%	1.065	1,63%	980	1,57%	989	1,59%
JAÉN	1.436	1,64%	1.313	1,77%	1.260	1,74%	1.260	1,69%	1.066	1,64%	1.064	1,71%	873	1,40%
MÁLAGA	4.313	4,93%	3.915	5,27%	3.397	4,69%	3.170	4,26%	2.721	4,18%	3.158	5,07%	3.456	5,55%
SEVILLA	4.705	5,37%	3.851	5,19%	4.481	6,19%	4.347	5,84%	3.900	5,98%	3.394	5,45%	3.601	5,78%
<b>ARAGÓN</b>	<b>1.719</b>	<b>1,96%</b>	<b>1.664</b>	<b>2,24%</b>	<b>1.549</b>	<b>2,14%</b>	<b>1.468</b>	<b>1,97%</b>	<b>1.316</b>	<b>2,02%</b>	<b>1.336</b>	<b>2,14%</b>	<b>1.231</b>	<b>1,98%</b>
HUESCA	403	0,46%	391	0,53%	337	0,47%	279	0,37%	274	0,42%	265	0,43%	224	0,36%
TERUEL	157	0,18%	149	0,20%	132	0,18%	142	0,19%	110	0,17%	100	0,16%	96	0,15%
ZARAGOZA	1.159	1,32%	1.124	1,51%	1.080	1,49%	1.047	1,41%	932	1,43%	971	1,56%	911	1,46%
<b>ASTURIAS</b>	<b>2.246</b>	<b>2,57%</b>	<b>2.071</b>	<b>2,79%</b>	<b>1.483</b>	<b>2,05%</b>	<b>1.907</b>	<b>2,56%</b>	<b>1.624</b>	<b>2,49%</b>	<b>1.697</b>	<b>2,72%</b>	<b>1.364</b>	<b>2,19%</b>
<b>ILLES BALEARS</b>	<b>1.374</b>	<b>1,57%</b>	<b>1.320</b>	<b>1,78%</b>	<b>1.184</b>	<b>1,63%</b>	<b>1.222</b>	<b>1,64%</b>	<b>761</b>	<b>1,17%</b>	<b>627</b>	<b>1,01%</b>	<b>865</b>	<b>1,39%</b>
<b>CANARIAS</b>	<b>6.270</b>	<b>7,16%</b>	<b>6.297</b>	<b>8,48%</b>	<b>7.007</b>	<b>9,68%</b>	<b>6.346</b>	<b>8,52%</b>	<b>5.622</b>	<b>8,63%</b>	<b>4.921</b>	<b>7,90%</b>	<b>5.363</b>	<b>8,61%</b>
LAS PALMAS	2.490	2,84%	2.736	3,69%	3.156	4,36%	2.995	4,02%	2.454	3,77%	2.048	3,29%	2.243	3,60%
S.C. TENERIFE	3.780	4,32%	3.561	4,80%	3.851	5,32%	3.351	4,50%	3.168	4,86%	2.873	4,61%	3.120	5,01%
<b>CANTABRIA</b>	<b>1.035</b>	<b>1,18%</b>	<b>991</b>	<b>1,33%</b>	<b>811</b>	<b>1,12%</b>	<b>827</b>	<b>1,11%</b>	<b>937</b>	<b>1,44%</b>	<b>835</b>	<b>1,34%</b>	<b>951</b>	<b>1,53%</b>
<b>CASTILLA Y LEÓN</b>	<b>4.232</b>	<b>4,83%</b>	<b>3.758</b>	<b>5,06%</b>	<b>3.411</b>	<b>4,71%</b>	<b>3.267</b>	<b>4,39%</b>	<b>2.809</b>	<b>4,31%</b>	<b>3.258</b>	<b>5,23%</b>	<b>2.895</b>	<b>4,65%</b>
ÁVILA	350	0,40%	344	0,46%	318	0,44%	299	0,40%	211	0,32%	313	0,50%	161	0,26%
BURGOS	412	0,47%	431	0,58%	513	0,71%	355	0,48%	324	0,50%	382	0,61%	399	0,64%
LEÓN	917	1,05%	760	1,02%	618	0,85%	655	0,88%	514	0,79%	547	0,88%	500	0,80%
PALENCIA	237	0,27%	204	0,27%	231	0,32%	165	0,22%	198	0,30%	247	0,40%	181	0,29%
SALAMANCA	843	0,96%	721	0,97%	631	0,87%	733	0,98%	546	0,84%	657	1,05%	534	0,86%
SEGOVIA	153	0,17%	133	0,18%	139	0,19%	120	0,16%	167	0,26%	133	0,21%	150	0,24%
SORIA	115	0,13%	84	0,11%	83	0,11%	75	0,10%	72	0,11%	84	0,13%	82	0,13%
VALLADOLID	690	0,79%	624	0,84%	524	0,72%	495	0,66%	453	0,70%	558	0,90%	586	0,94%
ZAMORA	515	0,59%	457	0,62%	354	0,49%	370	0,50%	324	0,50%	357	0,57%	302	0,48%
<b>CASTILLA-LA MANCHA</b>	<b>4.703</b>	<b>5,37%</b>	<b>3.556</b>	<b>4,79%</b>	<b>3.763</b>	<b>5,20%</b>	<b>3.284</b>	<b>4,41%</b>	<b>2.962</b>	<b>4,54%</b>	<b>2.962</b>	<b>4,75%</b>	<b>2.699</b>	<b>4,33%</b>
ALBACETE	888	1,01%	787	1,06%	846	1,17%	737	0,99%	617	0,95%	744	1,19%	639	1,03%
CIUDAD REAL	1.635	1,87%	1.106	1,49%	1.262	1,74%	970	1,30%	832	1,28%	768	1,23%	683	1,10%
CUENCA	562	0,64%	472	0,64%	468	0,65%	489	0,66%	455	0,70%	449	0,72%	403	0,65%
GUADALAJARA	154	0,18%	157	0,21%	177	0,24%	166	0,22%	128	0,20%	137	0,22%	165	0,26%
TOLEDO	1.464	1,67%	1.034	1,39%	1.010	1,39%	922	1,24%	930	1,43%	864	1,39%	809	1,30%



CC.AA. PROVINCIAS	2000		2001		2002		2003		2004		2005		2006	
	nº	%	nº	%	nº	%	nº	%(1)	nº	%(1)	nº	%(1)	nº	%(1)
<b>CATALUNYA</b>	<b>10.261</b>	<b>11,72%</b>	<b>8.689</b>	<b>11,70%</b>	<b>9.644</b>	<b>13,32%</b>	<b>8.854</b>	<b>11,89%</b>	<b>8.469</b>	<b>12,99%</b>	<b>8.548</b>	<b>13,72%</b>	<b>7.902</b>	<b>12,68%</b>
BARCELONA	7.907	9,03%	6.633	8,93%	7.430	10,26%	6.783	9,11%	6.442	9,88%	6.603	10,60%	5.988	9,61%
GIRONA	645	0,74%	585	0,79%	616	0,85%	485	0,65%	518	0,79%	519	0,83%	520	0,83%
LLEIDA	602	0,69%	567	0,76%	525	0,72%	532	0,71%	511	0,78%	451	0,72%	487	0,78%
TARRAGONA	1.107	1,26%	904	1,22%	1.073	1,48%	1.054	1,41%	998	1,53%	975	1,56%	907	1,46%
<b>C. VALENCIANA</b>	<b>10.700</b>	<b>12,22%</b>	<b>6.800</b>	<b>9,16%</b>	<b>6.405</b>	<b>8,84%</b>	<b>11.149</b>	<b>14,97%</b>	<b>8.282</b>	<b>12,71%</b>	<b>6.706</b>	<b>10,76%</b>	<b>6.801</b>	<b>10,91%</b>
ALICANTE	3.024	3,45%	3.551	4,78%	2.505	3,46%	2.849	3,82%	2.517	3,86%	2.160	3,47%	2.239	3,59%
CASTELLÓN	774	0,88%	536	0,72%	539	0,74%	582	0,78%	660	1,01%	557	0,89%	536	0,86%
VALENCIA	6.902	7,88%	2.713	3,65%	3.361	4,64%	7.718	10,36%	5.105	7,83%	3.989	6,40%	4.026	6,46%
<b>EXTREMADURA</b>	<b>3.247</b>	<b>3,71%</b>	<b>2.750</b>	<b>3,70%</b>	<b>2.251</b>	<b>3,11%</b>	<b>2.284</b>	<b>3,07%</b>	<b>1.697</b>	<b>2,60%</b>	<b>1.587</b>	<b>2,55%</b>	<b>1.371</b>	<b>2,20%</b>
BADAJOS	2.209	2,52%	1.887	2,54%	1.563	2,16%	7.362	9,88%	1.088	1,67%	963	1,55%	849	1,36%
CÁCERES	1.038	1,19%	863	1,16%	688	0,95%	7.362	9,88%	609	0,93%	624	1,00%	522	0,84%
<b>GALICIA</b>	<b>8.231</b>	<b>9,40%</b>	<b>7.146</b>	<b>9,63%</b>	<b>7.536</b>	<b>10,41%</b>	<b>7.362</b>	<b>9,88%</b>	<b>6.144</b>	<b>9,43%</b>	<b>5.746</b>	<b>9,22%</b>	<b>5.203</b>	<b>8,35%</b>
A CORUÑA	3.559	4,07%	3.105	4,18%	3.043	4,20%	3.188	4,28%	2.611	4,01%	2.292	3,68%	2.034	3,26%
LUGO	810	0,93%	761	1,03%	694	0,96%	641	0,86%	631	0,97%	567	0,91%	486	0,78%
OURENSE	1.002	1,14%	957	1,29%	971	1,34%	935	1,26%	863	1,32%	763	1,22%	772	1,24%
PONTEVEDRA	2.860	3,27%	2.323	3,13%	2.828	3,91%	2.598	3,49%	2.039	3,13%	2.124	3,41%	1.911	3,07%
<b>MADRID</b>	<b>6.865</b>	<b>7,84%</b>	<b>5.757</b>	<b>7,75%</b>	<b>5.482</b>	<b>7,57%</b>	<b>4.836</b>	<b>6,49%</b>	<b>5.175</b>	<b>7,94%</b>	<b>5.004</b>	<b>8,03%</b>	<b>4.243</b>	<b>6,81%</b>
<b>MURCIA</b>	<b>3.840</b>	<b>4,39%</b>	<b>2.506</b>	<b>3,38%</b>	<b>2.295</b>	<b>3,17%</b>	<b>2.268</b>	<b>3,04%</b>	<b>2.048</b>	<b>3,14%</b>	<b>2.048</b>	<b>3,29%</b>	<b>2.105</b>	<b>3,38%</b>
<b>NAVARRA</b>	<b>545</b>	<b>0,62%</b>	<b>468</b>	<b>0,63%</b>	<b>489</b>	<b>0,68%</b>	<b>422</b>	<b>0,57%</b>	<b>349</b>	<b>0,54%</b>	<b>450</b>	<b>0,72%</b>	<b>349</b>	<b>0,56%</b>
<b>PAÍS VASCO</b>	<b>1.665</b>	<b>1,90%</b>	<b>1.755</b>	<b>2,36%</b>	<b>1.754</b>	<b>2,42%</b>	<b>1.695</b>	<b>2,28%</b>	<b>1.686</b>	<b>2,59%</b>	<b>1.733</b>	<b>2,78%</b>	<b>1.666</b>	<b>2,67%</b>
ÁLAVA	157	0,18%	133	0,18%	141	0,19%	151	0,20%	138	0,21%	164	0,26%	162	0,26%
GUIPÚZCOA	565	0,65%	530	0,71%	533	0,74%	211	0,28%	495	0,76%	630	1,01%	638	1,02%
VIZCAYA	943	1,08%	1.092	1,47%	1.080	1,49%	1.333	1,79%	1.053	1,62%	939	1,51%	866	1,39%
<b>LA RIOJA</b>	<b>348</b>	<b>0,40%</b>	<b>353</b>	<b>0,48%</b>	<b>293</b>	<b>0,40%</b>	<b>256</b>	<b>0,34%</b>	<b>254</b>	<b>0,39%</b>	<b>233</b>	<b>0,37%</b>	<b>247</b>	<b>0,40%</b>
<b>CEUTA</b>	<b>409</b>	<b>0,47%</b>	<b>391</b>	<b>0,53%</b>	<b>321</b>	<b>0,44%</b>	<b>250</b>	<b>0,34%</b>	<b>259</b>	<b>0,40%</b>	<b>272</b>	<b>0,44%</b>	<b>275</b>	<b>0,44%</b>
<b>MELILLA</b>	<b>440</b>	<b>0,50%</b>	<b>400</b>	<b>0,54%</b>	<b>308</b>	<b>0,43%</b>	<b>273</b>	<b>0,37%</b>	<b>287</b>	<b>0,44%</b>	<b>287</b>	<b>0,46%</b>	<b>340</b>	<b>0,55%</b>
<b>TOTAL ESTADO</b>	<b>87.539</b>	<b>100,00%</b>	<b>74.240</b>	<b>100,00%</b>	<b>72.417</b>	<b>100,00%</b>	<b>74.497</b>	<b>100,00%</b>	<b>65.173</b>	<b>100,00%</b>	<b>62.309</b>	<b>100,00%</b>	<b>60.644</b>	<b>97,33%</b>

(1) Calculado sobre el total de solicitudes presentadas en el año

## TOTAL PENSIONES NO CONTRIBUTIVAS

## EVOLUCIÓN INTERANUAL DE LAS SOLICITUDES APROBADAS

CC.AA. PROVINCIAS	2000		2001		2002		2003		2004		2005		2006	
	nº	% (1)	nº	% (1)	nº	% (1)	nº	% (1)	nº	% (1)	nº	% (1)	nº	% (1)
<b>ANDALUCÍA</b>	<b>10.494</b>	<b>19,88%</b>	<b>10.280</b>	<b>23,00%</b>	<b>9.234</b>	<b>21,93%</b>	<b>9.359</b>	<b>21,91%</b>	<b>8.182</b>	<b>21,80%</b>	<b>8.526</b>	<b>23,47%</b>	<b>8.477</b>	<b>23,33%</b>
ALMERÍA	618	1,17%	526	1,18%	507	1,20%	583	1,36%	529	1,41%	453	1,25%	437	1,20%
CÁDIZ	1.889	3,58%	2.236	5,00%	1.766	4,19%	1.761	4,12%	1.701	4,53%	1.741	4,79%	2.063	5,68%
CÓRDOBA	948	1,80%	1.014	2,27%	882	2,09%	995	2,33%	893	2,38%	866	2,38%	702	1,93%
GRANADA	1.106	2,10%	775	1,73%	831	1,97%	884	2,07%	758	2,02%	750	2,06%	713	1,96%
HUELVA	822	1,56%	777	1,74%	668	1,59%	618	1,45%	561	1,49%	600	1,65%	624	1,72%
JAÉN	998	1,89%	897	2,01%	899	2,13%	882	2,06%	636	1,69%	725	2,00%	550	1,51%
MÁLAGA	1.835	3,48%	2.220	4,97%	1.725	4,10%	1.610	3,77%	1.304	3,47%	1.592	4,38%	1.807	4,97%
SEVILLA	2.278	4,32%	1.835	4,10%	1.956	4,64%	2.026	4,74%	1.800	4,80%	1.799	4,95%	1.581	4,35%
<b>ARAGÓN</b>	<b>1.182</b>	<b>2,24%</b>	<b>1.057</b>	<b>2,36%</b>	<b>1.028</b>	<b>2,44%</b>	<b>991</b>	<b>2,32%</b>	<b>918</b>	<b>2,45%</b>	<b>904</b>	<b>2,49%</b>	<b>877</b>	<b>2,41%</b>
HUESCA	288	0,55%	247	0,55%	227	0,54%	187	0,44%	199	0,53%	198	0,54%	174	0,48%
TERUEL	129	0,24%	119	0,27%	90	0,21%	108	0,25%	79	0,21%	78	0,21%	75	0,21%
ZARAGOZA	765	1,45%	691	1,55%	711	1,69%	696	1,63%	640	1,71%	628	1,73%	628	1,73%
<b>ASTURIAS</b>	<b>1.225</b>	<b>2,32%</b>	<b>1.094</b>	<b>2,45%</b>	<b>765</b>	<b>1,82%</b>	<b>945</b>	<b>2,21%</b>	<b>796</b>	<b>2,12%</b>	<b>1.008</b>	<b>2,77%</b>	<b>770</b>	<b>2,12%</b>
<b>ILLES BALEARS</b>	<b>710</b>	<b>1,35%</b>	<b>709</b>	<b>1,59%</b>	<b>665</b>	<b>1,58%</b>	<b>699</b>	<b>1,64%</b>	<b>463</b>	<b>1,23%</b>	<b>321</b>	<b>0,88%</b>	<b>485</b>	<b>1,33%</b>
<b>CANARIAS</b>	<b>3.330</b>	<b>6,31%</b>	<b>3.250</b>	<b>7,27%</b>	<b>3.278</b>	<b>7,78%</b>	<b>2.778</b>	<b>6,50%</b>	<b>2.779</b>	<b>7,41%</b>	<b>2.391</b>	<b>6,58%</b>	<b>2.448</b>	<b>6,74%</b>
LAS PALMAS	1.261	2,39%	1.475	3,30%	1.503	3,57%	1.254	2,94%	1.226	3,27%	894	2,46%	999	2,75%
S.C. TENERIFE	2.069	3,92%	1.775	3,97%	1.775	4,21%	1.524	3,57%	1.553	4,14%	1.497	4,12%	1.449	3,99%
<b>CANTABRIA</b>	<b>655</b>	<b>1,24%</b>	<b>610</b>	<b>1,36%</b>	<b>516</b>	<b>1,23%</b>	<b>501</b>	<b>1,17%</b>	<b>587</b>	<b>1,56%</b>	<b>558</b>	<b>1,54%</b>	<b>616</b>	<b>1,70%</b>
<b>CASTILLA Y LEÓN</b>	<b>3.154</b>	<b>5,97%</b>	<b>2.750</b>	<b>6,15%</b>	<b>2.374</b>	<b>5,64%</b>	<b>2.303</b>	<b>5,39%</b>	<b>2.005</b>	<b>5,34%</b>	<b>2.289</b>	<b>6,30%</b>	<b>1.951</b>	<b>5,37%</b>
ÁVILA	247	0,47%	237	0,53%	230	0,55%	216	0,51%	158	0,42%	212	0,58%	112	0,31%
BURGOS	339	0,64%	347	0,78%	271	0,64%	262	0,61%	218	0,58%	264	0,73%	269	0,74%
LEÓN	626	1,19%	497	1,11%	399	0,95%	437	1,02%	317	0,84%	385	1,06%	334	0,92%
PALENCIA	184	0,35%	162	0,36%	186	0,44%	133	0,31%	158	0,42%	185	0,51%	137	0,38%
SALAMANCA	643	1,22%	525	1,17%	495	1,18%	548	1,28%	418	1,11%	486	1,34%	379	1,04%
SEGOVIA	80	0,15%	97	0,22%	89	0,21%	80	0,19%	106	0,28%	75	0,21%	96	0,26%
SORIA	82	0,16%	67	0,15%	57	0,14%	54	0,13%	56	0,15%	62	0,17%	56	0,15%
VALLADOLID	576	1,09%	498	1,11%	409	0,97%	356	0,83%	334	0,89%	358	0,99%	371	1,02%
ZAMORA	377	0,71%	320	0,72%	238	0,57%	217	0,51%	240	0,64%	263	0,72%	197	0,54%
<b>CASTILLA-LA MANCHA</b>	<b>3.220</b>	<b>6,10%</b>	<b>2.317</b>	<b>5,18%</b>	<b>2.507</b>	<b>5,95%</b>	<b>2.147</b>	<b>5,03%</b>	<b>1.902</b>	<b>5,07%</b>	<b>1.862</b>	<b>5,13%</b>	<b>1.614</b>	<b>4,44%</b>
ALBACETE	563	1,07%	478	1,07%	493	1,17%	451	1,06%	362	0,96%	424	1,17%	375	1,03%
CIUDAD REAL	1.138	2,16%	681	1,52%	854	2,03%	629	1,47%	543	1,45%	467	1,29%	417	1,15%
CUENCA	374	0,71%	328	0,73%	311	0,74%	329	0,77%	293	0,78%	310	0,85%	254	0,70%
GUADALAJARA	102	0,19%	105	0,23%	131	0,31%	113	0,26%	73	0,19%	98	0,27%	103	0,28%
TOLEDO	1.043	1,98%	725	1,62%	718	1,70%	625	1,46%	631	1,68%	563	1,55%	465	1,28%

CC.AA. PROVINCIAS	2000		2001		2002		2003		2004		2005		2006	
	nº	%	nº	%	nº	%	nº	%(1)	nº	%(1)	nº	%(1)	nº	%(1)
<b>CATALUNYA</b>	<b>6.436</b>	<b>12,19%</b>	<b>5.119</b>	<b>11,45%</b>	<b>5.572</b>	<b>13,23%</b>	<b>4.785</b>	<b>11,20%</b>	<b>4.312</b>	<b>11,49%</b>	<b>4.228</b>	<b>11,64%</b>	<b>3.787</b>	<b>10,42%</b>
BARCELONA	4.928	9,34%	3.890	8,70%	4.279	10,16%	3.616	8,46%	3.203	8,54%	3.236	8,91%	2.841	7,82%
GIRONA	361	0,68%	298	0,67%	342	0,81%	257	0,60%	287	0,76%	268	0,74%	275	0,76%
LLEIDA	410	0,78%	373	0,83%	330	0,78%	326	0,76%	303	0,81%	249	0,69%	247	0,68%
TARRAGONA	737	1,40%	558	1,25%	621	1,47%	586	1,37%	519	1,38%	475	1,31%	424	1,17%
<b>C. VALENCIANA</b>	<b>5.880</b>	<b>11,14%</b>	<b>3.889</b>	<b>8,70%</b>	<b>3.404</b>	<b>8,08%</b>	<b>6.104</b>	<b>14,29%</b>	<b>4.279</b>	<b>11,40%</b>	<b>3.406</b>	<b>9,37%</b>	<b>3.375</b>	<b>9,29%</b>
ALICANTE	1.437	2,72%	1.839	4,11%	1.148	2,73%	1.431	3,35%	1.254	3,34%	1.170	3,22%	1.032	2,84%
CASTELLÓN	406	0,77%	304	0,68%	286	0,68%	308	0,72%	341	0,91%	291	0,80%	239	0,66%
VALENCIA	4.037	7,65%	1.746	3,91%	1.970	4,68%	4.365	10,22%	2.684	7,15%	1.945	5,35%	2.104	5,79%
<b>EXTREMADURA</b>	<b>2.209</b>	<b>4,18%</b>	<b>1.806</b>	<b>4,04%</b>	<b>1.523</b>	<b>3,62%</b>	<b>1.770</b>	<b>4,14%</b>	<b>1.310</b>	<b>3,49%</b>	<b>1.135</b>	<b>3,12%</b>	<b>907</b>	<b>2,50%</b>
BADAJOS	1.480	2,80%	1.249	2,79%	1.034	2,46%	4.548	10,65%	875	2,33%	684	1,88%	539	1,48%
CÁCERES	729	1,38%	557	1,25%	489	1,16%	4.548	10,65%	435	1,16%	451	1,24%	368	1,01%
<b>GALICIA</b>	<b>5.499</b>	<b>10,42%</b>	<b>4.501</b>	<b>10,07%</b>	<b>4.693</b>	<b>11,14%</b>	<b>4.548</b>	<b>10,65%</b>	<b>3.881</b>	<b>10,34%</b>	<b>3.593</b>	<b>9,89%</b>	<b>3.314</b>	<b>9,12%</b>
A CORUÑA	2.336	4,43%	1.881	4,21%	1.875	4,45%	1.864	4,36%	1.570	4,18%	1.414	3,89%	1.328	3,66%
LUGO	647	1,23%	606	1,36%	523	1,24%	494	1,16%	485	1,29%	415	1,14%	362	1,00%
OURENSE	628	1,19%	647	1,45%	618	1,47%	621	1,45%	578	1,54%	483	1,33%	492	1,35%
PONTEVEDRA	1.888	3,58%	1.367	3,06%	1.677	3,98%	1.569	3,67%	1.248	3,33%	1.281	3,53%	1.132	3,12%
<b>MADRID</b>	<b>4.309</b>	<b>8,16%</b>	<b>3.700</b>	<b>8,28%</b>	<b>3.448</b>	<b>8,19%</b>	<b>2.858</b>	<b>6,69%</b>	<b>3.228</b>	<b>8,60%</b>	<b>3.129</b>	<b>8,61%</b>	<b>2.612</b>	<b>7,19%</b>
<b>MURCIA</b>	<b>2.335</b>	<b>4,42%</b>	<b>1.351</b>	<b>3,02%</b>	<b>1.101</b>	<b>2,61%</b>	<b>1.074</b>	<b>2,51%</b>	<b>1.002</b>	<b>2,67%</b>	<b>938</b>	<b>2,58%</b>	<b>1.080</b>	<b>2,97%</b>
<b>NAVARRA</b>	<b>405</b>	<b>0,77%</b>	<b>351</b>	<b>0,79%</b>	<b>362</b>	<b>0,86%</b>	<b>297</b>	<b>0,70%</b>	<b>257</b>	<b>0,68%</b>	<b>326</b>	<b>0,90%</b>	<b>236</b>	<b>0,65%</b>
<b>PAÍS VASCO</b>	<b>1.171</b>	<b>2,22%</b>	<b>1.238</b>	<b>2,77%</b>	<b>1.125</b>	<b>2,67%</b>	<b>1.103</b>	<b>2,58%</b>	<b>1.172</b>	<b>3,12%</b>	<b>1.273</b>	<b>3,50%</b>	<b>1.193</b>	<b>3,28%</b>
ÁLAVA	152	0,29%	129	0,29%	131	0,31%	140	0,33%	127	0,34%	149	0,41%	144	0,40%
GUIPÚZCOA	386	0,73%	361	0,81%	378	0,90%	144	0,34%	360	0,96%	473	1,30%	485	1,33%
VIZCAYA	633	1,20%	748	1,67%	616	1,46%	819	1,92%	685	1,83%	651	1,79%	564	1,55%
<b>LA RIOJA</b>	<b>227</b>	<b>0,43%</b>	<b>260</b>	<b>0,58%</b>	<b>201</b>	<b>0,48%</b>	<b>183</b>	<b>0,43%</b>	<b>187</b>	<b>0,50%</b>	<b>173</b>	<b>0,48%</b>	<b>200</b>	<b>0,55%</b>
<b>CEUTA</b>	<b>148</b>	<b>0,28%</b>	<b>202</b>	<b>0,45%</b>	<b>150</b>	<b>0,36%</b>	<b>127</b>	<b>0,30%</b>	<b>126</b>	<b>0,34%</b>	<b>123</b>	<b>0,34%</b>	<b>143</b>	<b>0,39%</b>
<b>MELILLA</b>	<b>198</b>	<b>0,38%</b>	<b>220</b>	<b>0,49%</b>	<b>166</b>	<b>0,39%</b>	<b>148</b>	<b>0,35%</b>	<b>140</b>	<b>0,37%</b>	<b>148</b>	<b>0,41%</b>	<b>177</b>	<b>0,49%</b>
<b>TOTAL ESTADO</b>	<b>52.787</b>	<b>100,00%</b>	<b>44.704</b>	<b>100,00%</b>	<b>42.112</b>	<b>100,00%</b>	<b>42.720</b>	<b>100,00%</b>	<b>37.526</b>	<b>100,00%</b>	<b>36.331</b>	<b>100,00%</b>	<b>34.262</b>	<b>94,31%</b>

(1) Calculado sobre el total de solicitudes presentadas en el año

**R.D.LEGISLATIVO 1/1994, DE 20 DE JUNIO; TEXTO REFUNDIDO DE LA L.G.S.S.****TOTAL PENSIONES NO CONTRIBUTIVAS****COMPARACIÓN ORIGEN SOLICITUDES PRESENTADAS CON APROBADAS PERIODO 2000-2006**

COMUNIDADES  AUTÓNOMAS	ORIGEN SOLICITUDES PRESENTADAS									ORIGEN SOLICITUDES APROBADAS								
	NUEVAS		LISMI		P A S		INSS		TOTAL	NUEVAS		LISMI		P A S		INSS		TOTAL
	Nº	%	Nº	%	Nº	%	Nº	%	Nº	Nº	%	Nº	%	Nº	%	Nº	%	Nº
ANDALUCÍA	105.420	94,32%	1.590	1,42%	4.122	3,69%	633	0,57%	<b>111.765</b>	58.580	90,75%	1.486	2,30%	4.030	6,24%	456	0,71%	<b>64.552</b>
ARAGÓN	9.214	91,16%	342	3,38%	330	3,27%	221	2,19%	<b>10.107</b>	6.395	91,92%	254	3,65%	264	3,79%	44	0,63%	<b>6.957</b>
ASTURIAS	11.429	93,44%	416	3,40%	313	2,56%	74	0,60%	<b>12.232</b>	6.045	91,55%	287	4,35%	227	3,44%	44	0,67%	<b>6.603</b>
ILLES BALEARS	7.098	94,53%	96	1,28%	266	3,54%	49	0,65%	<b>7.509</b>	3.711	91,58%	75	1,85%	239	5,90%	27	0,67%	<b>4.052</b>
CANARIAS	41.431	94,46%	227	0,52%	2.057	4,69%	146	0,33%	<b>43.861</b>	18.282	90,26%	248	1,22%	1.712	8,45%	12	0,06%	<b>20.254</b>
CANTABRIA	6.017	96,06%	148	2,36%	99	1,58%	0	0,00%	<b>6.264</b>	3.780	93,49%	138	3,41%	121	2,99%	4	0,10%	<b>4.043</b>
CASTILLA Y LEÓN	20.423	88,49%	665	2,88%	1.922	8,33%	69	0,30%	<b>23.079</b>	14.423	85,72%	620	3,68%	1.746	10,38%	37	0,22%	<b>16.826</b>
CAST.-LA MANCHA	22.272	95,03%	345	1,47%	754	3,22%	67	0,29%	<b>23.438</b>	14.329	92,04%	343	2,20%	853	5,48%	44	0,28%	<b>15.569</b>
CATALUNYA	57.587	94,32%	1.052	1,72%	1.334	2,18%	1.085	1,78%	<b>61.058</b>	30.954	90,41%	920	2,69%	1.367	3,99%	998	2,91%	<b>34.239</b>
C. VALENCIANA	51.908	95,74%	831	1,53%	1.464	2,70%	12	0,02%	<b>54.215</b>	27.331	90,09%	938	3,09%	1.751	5,77%	317	1,04%	<b>30.337</b>
EXTREMADURA	13.658	90,23%	702	4,64%	776	5,13%	1	0,01%	<b>15.137</b>	9.217	86,46%	638	5,98%	802	7,52%	3	0,03%	<b>10.660</b>
GALICIA	44.360	95,53%	804	1,73%	937	2,02%	334	0,72%	<b>46.435</b>	27.254	90,76%	1.008	3,36%	1.451	4,83%	316	1,05%	<b>30.029</b>
MADRID	34.733	93,85%	545	1,47%	1.730	4,67%	0	0,00%	<b>37.008</b>	21.579	92,68%	524	2,25%	1.181	5,07%	0	0,00%	<b>23.284</b>
MURCIA	14.225	88,90%	625	3,91%	743	4,64%	408	2,55%	<b>16.001</b>	7.469	84,10%	630	7,09%	654	7,36%	128	1,44%	<b>8.881</b>
NAVARRA	2.685	87,66%	86	2,81%	210	6,86%	82	2,68%	<b>3.063</b>	1.961	87,78%	96	4,30%	159	7,12%	18	0,81%	<b>2.234</b>
PAÍS VASCO	11.625	97,56%	52	0,44%	234	1,96%	5	0,04%	<b>11.916</b>	8.048	97,26%	32	0,39%	185	2,24%	10	0,12%	<b>8.275</b>
LA RIOJA	1.847	97,93%	15	0,80%	24	1,27%	0	0,00%	<b>1.886</b>	1.386	96,86%	15	1,05%	30	2,10%	0	0,00%	<b>1.431</b>
CEUTA	2.019	93,13%	54	2,49%	95	4,38%	0	0,00%	<b>2.168</b>	879	86,26%	51	5,00%	89	8,73%	0	0,00%	<b>1.019</b>
MELILLA	2.072	88,97%	115	4,94%	141	6,05%	1	0,04%	<b>2.329</b>	970	81,04%	96	8,02%	129	10,78%	2	0,17%	<b>1.197</b>
<b>TOTAL ESTADO</b>	<b>460.023</b>	<b>93,98%</b>	<b>8.710</b>	<b>1,78%</b>	<b>17.551</b>	<b>3,59%</b>	<b>3.187</b>	<b>0,65%</b>	<b>489.471</b>	<b>262.593</b>	<b>90,41%</b>	<b>8.399</b>	<b>2,89%</b>	<b>16.990</b>	<b>5,85%</b>	<b>2.460</b>	<b>0,85%</b>	<b>290.442</b>

### TOTAL P.N.Cs. ORIGEN SOLICITUDES PRESENTADAS

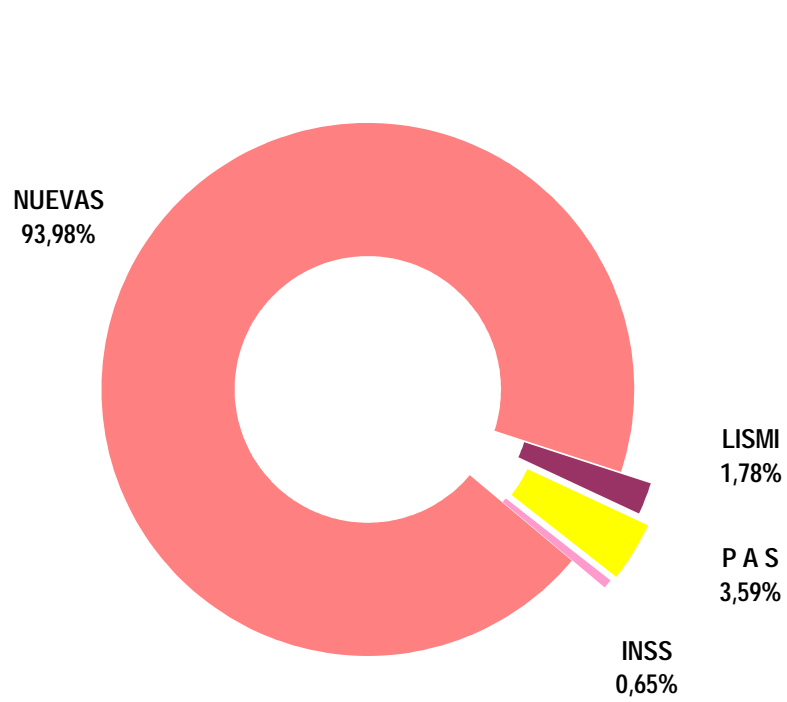

### TOTAL P.N.Cs. ORIGEN SOLICITUDES APROBADAS

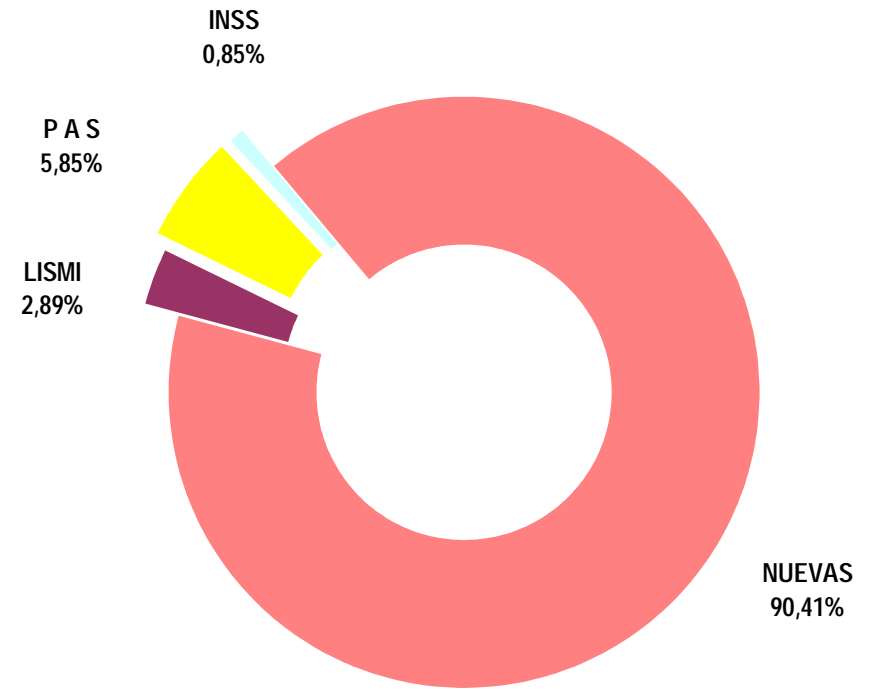

## TOTAL PENSIONES NO CONTRIBUTIVAS

## EVOLUCIÓN INTERANUAL DE LAS SOLICITUDES DENEGADAS

CC.AA. PROVINCIAS	2000		2001		2002		2003		2004		2005		2006	
	nº	% (1)	nº	% (1)	nº	% (1)	nº	% (1)	nº	% (1)	nº	% (1)	nº	% (1)
<b>ANDALUCÍA</b>	<b>7.808</b>	<b>28,96%</b>	<b>6.118</b>	<b>27,47%</b>	<b>6.115</b>	<b>26,24%</b>	<b>6.221</b>	<b>25,41%</b>	<b>5.541</b>	<b>25,89%</b>	<b>4.532</b>	<b>22,11%</b>	<b>5.138</b>	<b>25,06%</b>
ALMERÍA	583	2,16%	430	1,93%	266	1,14%	358	1,46%	328	1,53%	310	1,51%	379	1,85%
CÁDIZ	751	2,79%	744	3,34%	671	2,88%	605	2,47%	546	2,55%	556	2,71%	537	2,62%
CÓRDOBA	511	1,90%	491	2,20%	343	1,47%	577	2,36%	353	1,65%	303	1,48%	290	1,41%
GRANADA	616	2,28%	452	2,03%	424	1,82%	492	2,01%	368	1,72%	288	1,40%	336	1,64%
HUELVA	612	2,27%	560	2,51%	508	2,18%	502	2,05%	455	2,13%	310	1,51%	334	1,63%
JAÉN	399	1,48%	366	1,64%	326	1,40%	334	1,36%	373	1,74%	250	1,22%	238	1,16%
MÁLAGA	2.045	7,58%	1.324	5,94%	1.403	6,02%	1.336	5,46%	1.209	5,65%	1.285	6,27%	1.197	5,84%
SEVILLA	2.291	8,50%	1.751	7,86%	2.174	9,33%	2.017	8,24%	1.909	8,92%	1.230	6,00%	1.827	8,91%
<b>ARAGÓN</b>	<b>446</b>	<b>1,65%</b>	<b>492</b>	<b>2,21%</b>	<b>430</b>	<b>1,85%</b>	<b>401</b>	<b>1,64%</b>	<b>339</b>	<b>1,58%</b>	<b>387</b>	<b>1,89%</b>	<b>285</b>	<b>1,39%</b>
HUESCA	112	0,42%	117	0,53%	100	0,43%	81	0,33%	68	0,32%	61	0,30%	41	0,20%
TERUEL	26	0,10%	29	0,13%	34	0,15%	30	0,12%	24	0,11%	17	0,08%	19	0,09%
ZARAGOZA	308	1,14%	346	1,55%	296	1,27%	290	1,18%	247	1,15%	309	1,51%	225	1,10%
<b>ASTURIAS</b>	<b>756</b>	<b>2,80%</b>	<b>693</b>	<b>3,11%</b>	<b>478</b>	<b>2,05%</b>	<b>646</b>	<b>2,64%</b>	<b>611</b>	<b>2,85%</b>	<b>506</b>	<b>2,47%</b>	<b>435</b>	<b>2,12%</b>
<b>ILLES BALEARS</b>	<b>517</b>	<b>1,92%</b>	<b>477</b>	<b>2,14%</b>	<b>424</b>	<b>1,82%</b>	<b>406</b>	<b>1,66%</b>	<b>238</b>	<b>1,11%</b>	<b>184</b>	<b>0,90%</b>	<b>256</b>	<b>1,25%</b>
<b>CANARIAS</b>	<b>1.584</b>	<b>5,87%</b>	<b>1.656</b>	<b>7,43%</b>	<b>2.235</b>	<b>9,59%</b>	<b>2.119</b>	<b>8,66%</b>	<b>1.441</b>	<b>6,73%</b>	<b>1.817</b>	<b>8,86%</b>	<b>1.698</b>	<b>8,28%</b>
LAS PALMAS	759	2,81%	771	3,46%	1.113	4,78%	1.241	5,07%	725	3,39%	879	4,29%	845	4,12%
S.C. TENERIFE	825	3,06%	885	3,97%	1.122	4,81%	878	3,59%	716	3,35%	938	4,58%	853	4,16%
<b>CANTABRIA</b>	<b>375</b>	<b>1,39%</b>	<b>336</b>	<b>1,51%</b>	<b>262</b>	<b>1,12%</b>	<b>285</b>	<b>1,16%</b>	<b>290</b>	<b>1,35%</b>	<b>254</b>	<b>1,24%</b>	<b>257</b>	<b>1,25%</b>
<b>CASTILLA Y LEÓN</b>	<b>880</b>	<b>3,26%</b>	<b>783</b>	<b>3,52%</b>	<b>670</b>	<b>2,87%</b>	<b>748</b>	<b>3,06%</b>	<b>644</b>	<b>3,01%</b>	<b>732</b>	<b>3,57%</b>	<b>690</b>	<b>3,37%</b>
ÁVILA	69	0,26%	72	0,32%	47	0,20%	50	0,20%	34	0,16%	58	0,28%	42	0,20%
BURGOS	70	0,26%	83	0,37%	61	0,26%	67	0,27%	81	0,38%	87	0,42%	87	0,42%
LEÓN	230	0,85%	203	0,91%	180	0,77%	203	0,83%	176	0,82%	141	0,69%	114	0,56%
PALENCIA	31	0,11%	24	0,11%	35	0,15%	24	0,10%	30	0,14%	47	0,23%	35	0,17%
SALAMANCA	179	0,66%	173	0,78%	127	0,54%	132	0,54%	110	0,51%	156	0,76%	119	0,58%
SEGOVIA	50	0,19%	33	0,15%	24	0,10%	23	0,09%	39	0,18%	36	0,18%	36	0,18%
SORIA	28	0,10%	14	0,06%	22	0,09%	18	0,07%	11	0,05%	20	0,10%	15	0,07%
VALLADOLID	114	0,42%	72	0,32%	94	0,40%	108	0,44%	97	0,45%	126	0,61%	155	0,76%
ZAMORA	109	0,40%	109	0,49%	80	0,34%	123	0,50%	66	0,31%	74	0,36%	87	0,42%
<b>CASTILLA-LA MANCHA</b>	<b>1.336</b>	<b>4,95%</b>	<b>1.029</b>	<b>4,62%</b>	<b>1.123</b>	<b>4,82%</b>	<b>1.009</b>	<b>4,12%</b>	<b>940</b>	<b>4,39%</b>	<b>975</b>	<b>4,76%</b>	<b>978</b>	<b>4,77%</b>
ALBACETE	303	1,12%	262	1,18%	334	1,43%	265	1,08%	232	1,08%	293	1,43%	239	1,17%
CIUDAD REAL	458	1,70%	362	1,63%	337	1,45%	295	1,21%	251	1,17%	266	1,30%	243	1,19%
CUENCA	158	0,59%	124	0,56%	136	0,58%	149	0,61%	156	0,73%	125	0,61%	140	0,68%
GUADALAJARA	42	0,16%	37	0,17%	41	0,18%	42	0,17%	44	0,21%	35	0,17%	50	0,24%
TOLEDO	375	1,39%	244	1,10%	275	1,18%	258	1,05%	257	1,20%	256	1,25%	306	1,49%

CC.AA. PROVINCIAS	2000		2001		2002		2003		2004		2005		2006	
	nº	%	nº	%	nº	%	nº	% (1)	nº	% (1)	nº	% (1)	nº	% (1)
<b>CATALUNYA</b>	<b>2.665</b>	<b>9,88%</b>	<b>2.444</b>	<b>10,97%</b>	<b>2.773</b>	<b>11,90%</b>	<b>2.974</b>	<b>12,15%</b>	<b>2.996</b>	<b>14,00%</b>	<b>3.201</b>	<b>15,61%</b>	<b>3.154</b>	<b>15,38%</b>
BARCELONA	2.051	7,61%	1.867	8,38%	2.162	9,28%	2.323	9,49%	2.299	10,74%	2.475	12,07%	2.412	11,76%
GIRONA	191	0,71%	195	0,88%	177	0,76%	169	0,69%	176	0,82%	187	0,91%	193	0,94%
LLEIDA	146	0,54%	150	0,67%	138	0,59%	153	0,63%	163	0,76%	165	0,80%	182	0,89%
TARRAGONA	277	1,03%	232	1,04%	296	1,27%	329	1,34%	358	1,67%	374	1,82%	367	1,79%
<b>COMUNIDAD VALENCIANA</b>	<b>3.629</b>	<b>13,46%</b>	<b>2.029</b>	<b>9,11%</b>	<b>2.314</b>	<b>9,93%</b>	<b>4.032</b>	<b>16,47%</b>	<b>3.298</b>	<b>15,41%</b>	<b>2.708</b>	<b>13,21%</b>	<b>2.937</b>	<b>14,33%</b>
ALICANTE	1.294	4,80%	1.180	5,30%	1.020	4,38%	1.110	4,53%	913	4,27%	768	3,75%	982	4,79%
CASTELLÓN	298	1,11%	203	0,91%	196	0,84%	217	0,89%	273	1,28%	229	1,12%	204	1,00%
VALENCIA	2.037	7,55%	646	2,90%	1.098	4,71%	2.705	11,05%	2.112	9,87%	1.711	8,35%	1.751	8,54%
<b>EXTREMADURA</b>	<b>891</b>	<b>3,30%</b>	<b>766</b>	<b>3,44%</b>	<b>621</b>	<b>2,66%</b>	<b>401</b>	<b>1,64%</b>	<b>344</b>	<b>1,61%</b>	<b>348</b>	<b>1,70%</b>	<b>328</b>	<b>1,60%</b>
BADAJOS	629	2,33%	513	2,30%	457	1,96%	2.241	9,16%	184	0,86%	204	1,00%	215	1,05%
CÁCERES	262	0,97%	253	1,14%	164	0,70%	2.241	9,16%	160	0,75%	144	0,70%	113	0,55%
<b>GALICIA</b>	<b>2.255</b>	<b>8,36%</b>	<b>2.239</b>	<b>10,05%</b>	<b>2.600</b>	<b>11,16%</b>	<b>2.241</b>	<b>9,16%</b>	<b>1.886</b>	<b>8,81%</b>	<b>1.832</b>	<b>8,94%</b>	<b>1.664</b>	<b>8,12%</b>
A CORUÑA	978	3,63%	1.004	4,51%	1.048	4,50%	962	3,93%	847	3,96%	715	3,49%	605	2,95%
LUGO	117	0,43%	126	0,57%	135	0,58%	122	0,50%	118	0,55%	118	0,58%	92	0,45%
OURENSE	327	1,21%	257	1,15%	315	1,35%	289	1,18%	241	1,13%	238	1,16%	250	1,22%
PONTEVEDRA	833	3,09%	852	3,82%	1.102	4,73%	868	3,55%	680	3,18%	761	3,71%	717	3,50%
<b>MADRID</b>	<b>1.421</b>	<b>5,27%</b>	<b>1.240</b>	<b>5,57%</b>	<b>1.194</b>	<b>5,12%</b>	<b>1.114</b>	<b>4,55%</b>	<b>1.126</b>	<b>5,26%</b>	<b>1.227</b>	<b>5,98%</b>	<b>1.055</b>	<b>5,15%</b>
<b>MURCIA</b>	<b>1.343</b>	<b>4,98%</b>	<b>1.032</b>	<b>4,63%</b>	<b>1.054</b>	<b>4,52%</b>	<b>965</b>	<b>3,94%</b>	<b>842</b>	<b>3,93%</b>	<b>957</b>	<b>4,67%</b>	<b>772</b>	<b>3,77%</b>
<b>NAVARRA</b>	<b>124</b>	<b>0,46%</b>	<b>113</b>	<b>0,51%</b>	<b>122</b>	<b>0,52%</b>	<b>114</b>	<b>0,47%</b>	<b>91</b>	<b>0,43%</b>	<b>112</b>	<b>0,55%</b>	<b>112</b>	<b>0,55%</b>
<b>PAÍS VASCO</b>	<b>398</b>	<b>1,48%</b>	<b>425</b>	<b>1,91%</b>	<b>539</b>	<b>2,31%</b>	<b>512</b>	<b>2,09%</b>	<b>480</b>	<b>2,24%</b>	<b>435</b>	<b>2,12%</b>	<b>417</b>	<b>2,03%</b>
ÁLAVA	5	0,02%	4	0,02%	10	0,04%	11	0,04%	11	0,05%	15	0,07%	18	0,09%
GUIPÚZCOA	139	0,52%	140	0,63%	136	0,58%	50	0,20%	135	0,63%	157	0,77%	153	0,75%
VIZCAYA	254	0,94%	281	1,26%	393	1,69%	451	1,84%	334	1,56%	263	1,28%	246	1,20%
<b>LA RIOJA</b>	<b>103</b>	<b>0,38%</b>	<b>83</b>	<b>0,37%</b>	<b>92</b>	<b>0,39%</b>	<b>68</b>	<b>0,28%</b>	<b>59</b>	<b>0,28%</b>	<b>55</b>	<b>0,27%</b>	<b>40</b>	<b>0,20%</b>
<b>CEUTA</b>	<b>209</b>	<b>0,78%</b>	<b>154</b>	<b>0,69%</b>	<b>133</b>	<b>0,57%</b>	<b>105</b>	<b>0,43%</b>	<b>99</b>	<b>0,46%</b>	<b>111</b>	<b>0,54%</b>	<b>92</b>	<b>0,45%</b>
<b>MELILLA</b>	<b>224</b>	<b>0,83%</b>	<b>166</b>	<b>0,75%</b>	<b>127</b>	<b>0,54%</b>	<b>117</b>	<b>0,48%</b>	<b>140</b>	<b>0,65%</b>	<b>129</b>	<b>0,63%</b>	<b>151</b>	<b>0,74%</b>
<b>TOTAL ESTADO</b>	<b>26.964</b>	<b>100,00%</b>	<b>22.275</b>	<b>100,00%</b>	<b>23.306</b>	<b>100,00%</b>	<b>24.478</b>	<b>100,00%</b>	<b>21.405</b>	<b>100,00%</b>	<b>20.502</b>	<b>100,00%</b>	<b>20.459</b>	<b>99,79%</b>

(1) Calculado sobre el total de solicitudes presentadas en el año

## TOTAL PENSIONES NO CONTRIBUTIVAS

## CAUSAS DE DENEGACIÓN PERIODO 2000-2006

CC.AA. Y/O PROVINCIAS	NACIONALIDAD	EDAD	RESIDENCIA LEGAL	RECURSOS ECONÓMICOS		GRADO MINUSVALÍA ENF. CRÓNICA	PRESTACIÓN INCOMPATIBLE	SOLICITAR SIN PASAR DOS AÑOS	SIN DESGLASAR	TOTAL CAUSAS DE DENEGACIÓN
				PERSONALES	U.E.C.					
				<b>ANDALUCÍA</b>	<b>168</b>					
ALMERÍA	2	118	80	292	991	1.083	86	0	2	2.654
CÁDIZ	0	54	57	1.319	2.035	718	180	7	40	4.410
CÓRDOBA	0	201	86	525	1.029	963	26	30	8	2.868
GRANADA	1	86	31	378	1.324	1.005	128	8	15	MAL
HUELVA	0	122	40	175	1.088	1.792	62	1	1	3.281
JAÉN	33	277	18	170	922	849	15	0	2	2.286
MÁLAGA	132	172	467	434	2.316	5.999	198	19	62	9.799
SEVILLA	0	449	124	616	3.211	8.320	232	101	146	13.199
<b>ARAGÓN</b>	<b>4</b>	<b>87</b>	<b>90</b>	<b>343</b>	<b>1.512</b>	<b>640</b>	<b>97</b>	<b>2</b>	<b>5</b>	<b>2.780</b>
HUESCA	0	27	29	89	334	82	18	0	1	580
TERUEL	0	7	5	13	98	46	9	1	0	179
ZARAGOZA	4	53	56	241	1.080	512	70	1	4	2.021
<b>ASTURIAS</b>	<b>0</b>	<b>122</b>	<b>112</b>	<b>385</b>	<b>1.420</b>	<b>1.984</b>	<b>99</b>	<b>0</b>	<b>3</b>	<b>4.125</b>
<b>ILLES BALEARS</b>	<b>3</b>	<b>98</b>	<b>139</b>	<b>193</b>	<b>786</b>	<b>1.183</b>	<b>88</b>	<b>3</b>	<b>9</b>	<b>2.502</b>
<b>CANARIAS</b>	<b>9</b>	<b>307</b>	<b>657</b>	<b>853</b>	<b>3.008</b>	<b>7.202</b>	<b>458</b>	<b>13</b>	<b>43</b>	<b>12.550</b>
LAS PALMAS	7	118	103	246	1.265	4.235	309	10	40	6.333
S.C. TENERIFE	2	189	554	607	1.743	2.967	149	3	3	6.217
<b>CANTABRIA</b>	<b>25</b>	<b>58</b>	<b>29</b>	<b>161</b>	<b>721</b>	<b>1.031</b>	<b>30</b>	<b>4</b>	<b>0</b>	<b>2.059</b>
<b>CASTILLA Y LEÓN</b>	<b>6</b>	<b>186</b>	<b>151</b>	<b>741</b>	<b>2.503</b>	<b>1.252</b>	<b>304</b>	<b>0</b>	<b>4</b>	<b>5.147</b>
ÁVILA	1	20	16	44	176	74	27	0	1	359
BURGOS	2	17	19	129	224	110	34	0	1	536
LEÓN	0	25	41	132	573	393	83	0	0	1.247
PALENCIA	0	8	1	16	140	50	11	0	0	226
SALAMANCA	3	52	45	93	435	328	39	0	1	996
SEGOVIA	0	7	5	36	139	35	19	0	0	241
SORIA	0	2	2	16	88	6	14	0	0	128
VALLADOLID	0	36	13	189	441	34	52	0	1	766
ZAMORA	0	19	9	86	287	222	25	0	0	648
<b>CASTILLA-LA MANCHA</b>	<b>4</b>	<b>351</b>	<b>105</b>	<b>821</b>	<b>3.722</b>	<b>2.151</b>	<b>230</b>	<b>4</b>	<b>2</b>	<b>7.390</b>
ALBACETE	2	64	26	223	860	710	43	0	0	1.928
CIUDAD REAL	0	143	22	217	1.109	628	92	1	0	2.212
CUENCA	2	39	4	113	542	251	37	0	0	988
GUADALAJARA	0	14	12	43	167	37	13	3	2	291
TOLEDO	0	91	41	225	1.044	525	45	0	0	1.971



CC.AA. Y/O PROVINCIAS	NACIONALIDAD	EDAD	RESIDENCIA LEGAL	RECURSOS ECONÓMICOS		GRADO MINUSVALÍA ENF. CRÓNICA	PRESTACIÓN INCOMPATIBLE	SOLICITAR SIN PASAR DOS AÑOS	SIN DESGLOSAR	TOTAL CAUSAS DE DENEGACIÓN
				PERSONALES	U.E.C.					
<b>CATALUNYA</b>	7	112	958	2.728	8.903	6.365	1.058	21	55	20.207
BARCELONA	6	86	717	2.119	6.487	5.300	812	16	46	15.589
GIRONA	0	6	90	164	568	382	75	1	2	1.288
LLEIDA	1	9	39	105	606	286	50	1	0	1.097
TARRAGONA	0	11	112	340	1.242	397	121	3	7	2.233
<b>C. VALENCIANA</b>	11	303	132	3.296	9.238	7.479	418	4	66	20.947
ALICANTE	6	207	61	767	2.628	3.302	230	0	66	7.267
CASTELLÓN	2	54	18	211	1.012	288	35	0	0	1.620
VALENCIA	3	42	53	2.318	5.598	3.889	153	4	0	12.060
<b>EXTREMADURA</b>	1	235	54	380	1.591	1.414	24	0	0	3.699
BADAJOS	0	156	26	230	926	1.119	20	0	0	2.477
CÁCERES	1	79	28	150	665	295	4	0	0	1.222
<b>GALICIA</b>	14	402	1.023	1.247	4.911	6.787	303	3	27	14.717
A CORUÑA	2	118	470	540	2.065	2.790	174	0	0	6.159
LUGO	0	81	13	65	290	349	30	0	0	828
OURENSE	7	26	154	130	388	1.140	42	3	27	1.917
PONTEVEDRA	5	177	386	512	2.168	2.508	57	0	0	5.813
<b>MADRID</b>	23	344	727	1.317	3.958	1.927	81	0	0	8.377
<b>MURCIA</b>	0	114	192	537	2.577	3.170	312	13	50	6.965
<b>NAVARRA</b>	1	10	29	95	573	59	21	0	0	788
<b>PAÍS VASCO</b>	3	90	59	769	1.408	765	108	2	2	3.206
ÁLAVA	0	1	0	19	54	0	0	0	0	74
GUIPÚZCOA	3	51	29	406	319	87	12	2	1	910
VIZCAYA	0	38	30	344	1.035	678	96	0	1	2.222
<b>LA RIOJA</b>	0	16	56	79	212	115	19	0	3	500
<b>CEUTA</b>	7	16	88	50	133	576	30	0	3	903
<b>MELILLA</b>	1	3	92	78	102	755	21	0	2	1.054
<b>TOTAL ESTADO</b>	287	4.333	5.596	17.982	60.194	65.584	4.628	235	550	159.389

## TOTAL PENSIONES NO CONTRIBUTIVAS

## EVOLUCIÓN INTERANUAL DE LAS SOLICITUDES CADUCADAS O DESISTIDAS

CC.AA. PROVINCIAS	2000		2001		2002		2003		2004		2005		2006	
	nº	% (1)	nº	% (1)	nº	% (1)	nº	% (1)	nº	% (1)	nº	% (1)	nº	% (1)
<b>ANDALUCÍA</b>	<b>1.107</b>	<b>14,21%</b>	<b>1.170</b>	<b>16,11%</b>	<b>1.082</b>	<b>15,46%</b>	<b>947</b>	<b>12,97%</b>	<b>769</b>	<b>12,32%</b>	<b>1.001</b>	<b>18,28%</b>	<b>1.159</b>	<b>21,17%</b>
ALMERÍA	61	0,78%	46	0,63%	60	0,86%	28	0,38%	17	0,27%	1	0,02%	50	0,91%
CÁDIZ	101	1,30%	125	1,72%	123	1,76%	80	1,10%	69	1,11%	65	1,19%	109	1,99%
CÓRDOBA	14	0,18%	80	1,10%	12	0,17%	50	0,69%	54	0,87%	46	0,84%	94	1,72%
GRANADA	254	3,26%	195	2,69%	182	2,60%	172	2,36%	124	1,99%	84	1,53%	145	2,65%
HUELVA	69	0,89%	38	0,52%	50	0,71%	45	0,62%	49	0,79%	70	1,28%	31	0,57%
JAÉN	39	0,50%	50	0,69%	35	0,50%	44	0,60%	57	0,91%	89	1,63%	85	1,55%
MÁLAGA	433	5,56%	371	5,11%	269	3,84%	224	3,07%	208	3,33%	281	5,13%	452	8,25%
SEVILLA	136	1,75%	265	3,65%	351	5,02%	304	4,16%	191	3,06%	365	6,67%	193	3,52%
<b>ARAGÓN</b>	<b>91</b>	<b>1,17%</b>	<b>115</b>	<b>1,58%</b>	<b>91</b>	<b>1,30%</b>	<b>76</b>	<b>1,04%</b>	<b>59</b>	<b>0,95%</b>	<b>45</b>	<b>0,82%</b>	<b>69</b>	<b>1,26%</b>
HUESCA	3	0,04%	27	0,37%	10	0,14%	11	0,15%	7	0,11%	6	0,11%	9	0,16%
TERUEL	2	0,03%	1	0,01%	8	0,11%	4	0,05%	7	0,11%	5	0,09%	2	0,04%
ZARAGOZA	86	1,10%	87	1,20%	73	1,04%	61	0,84%	45	0,72%	34	0,62%	58	1,06%
<b>ASTURIAS</b>	<b>265</b>	<b>3,40%</b>	<b>284</b>	<b>3,91%</b>	<b>240</b>	<b>3,43%</b>	<b>316</b>	<b>4,33%</b>	<b>217</b>	<b>3,48%</b>	<b>183</b>	<b>3,34%</b>	<b>159</b>	<b>2,90%</b>
<b>ILLES BALEARS</b>	<b>147</b>	<b>1,89%</b>	<b>134</b>	<b>1,85%</b>	<b>95</b>	<b>1,36%</b>	<b>117</b>	<b>1,60%</b>	<b>60</b>	<b>0,96%</b>	<b>122</b>	<b>2,23%</b>	<b>124</b>	<b>2,26%</b>
<b>CANARIAS</b>	<b>1.356</b>	<b>17,41%</b>	<b>1.391</b>	<b>19,16%</b>	<b>1.494</b>	<b>21,35%</b>	<b>1.449</b>	<b>19,85%</b>	<b>1.402</b>	<b>22,46%</b>	<b>713</b>	<b>13,02%</b>	<b>1.217</b>	<b>22,22%</b>
LAS PALMAS	470	6,03%	490	6,75%	540	7,72%	500	6,85%	503	8,06%	275	5,02%	399	7,29%
S.C. TENERIFE	886	11,38%	901	12,41%	954	13,63%	949	13,00%	899	14,40%	438	8,00%	818	14,94%
<b>CANTABRIA</b>	<b>5</b>	<b>0,06%</b>	<b>45</b>	<b>0,62%</b>	<b>33</b>	<b>0,47%</b>	<b>41</b>	<b>0,56%</b>	<b>60</b>	<b>0,96%</b>	<b>23</b>	<b>0,42%</b>	<b>78</b>	<b>1,42%</b>
<b>CASTILLA Y LEÓN</b>	<b>198</b>	<b>2,54%</b>	<b>225</b>	<b>3,10%</b>	<b>367</b>	<b>5,24%</b>	<b>216</b>	<b>2,96%</b>	<b>160</b>	<b>2,56%</b>	<b>237</b>	<b>4,33%</b>	<b>254</b>	<b>4,64%</b>
ÁVILA	34	0,44%	35	0,48%	41	0,59%	33	0,45%	19	0,30%	43	0,79%	7	0,13%
BURGOS	3	0,04%	1	0,01%	181	2,59%	26	0,36%	25	0,40%	31	0,57%	43	0,79%
LEÓN	61	0,78%	60	0,83%	39	0,56%	15	0,21%	21	0,34%	21	0,38%	52	0,95%
PALENCIA	22	0,28%	18	0,25%	10	0,14%	8	0,11%	10	0,16%	15	0,27%	9	0,16%
SALAMANCA	21	0,27%	23	0,32%	9	0,13%	53	0,73%	18	0,29%	15	0,27%	36	0,66%
SEGOVIA	23	0,30%	3	0,04%	26	0,37%	17	0,23%	22	0,35%	22	0,40%	18	0,33%
SORIA	5	0,06%	3	0,04%	4	0,06%	3	0,04%	5	0,08%	2	0,04%	11	0,20%
VALLADOLID	0	0,00%	54	0,74%	21	0,30%	31	0,42%	22	0,35%	74	1,35%	60	1,10%
ZAMORA	29	0,37%	28	0,39%	36	0,51%	30	0,41%	18	0,29%	20	0,37%	18	0,33%
<b>CASTILLA-LA MANCHA</b>	<b>147</b>	<b>1,89%</b>	<b>210</b>	<b>2,89%</b>	<b>133</b>	<b>1,90%</b>	<b>128</b>	<b>1,75%</b>	<b>120</b>	<b>1,92%</b>	<b>125</b>	<b>2,28%</b>	<b>107</b>	<b>1,95%</b>
ALBACETE	22	0,28%	47	0,65%	19	0,27%	21	0,29%	23	0,37%	27	0,49%	25	0,46%
CIUDAD REAL	39	0,50%	63	0,87%	71	1,01%	46	0,63%	38	0,61%	35	0,64%	23	0,42%
CUENCA	30	0,39%	20	0,28%	21	0,30%	11	0,15%	6	0,10%	14	0,26%	9	0,16%
GUADALAJARA	10	0,13%	15	0,21%	5	0,07%	11	0,15%	11	0,18%	4	0,07%	12	0,22%
TOLEDO	46	0,59%	65	0,90%	17	0,24%	39	0,53%	42	0,67%	45	0,82%	38	0,69%

CC.AA. PROVINCIAS	2000		2001		2002		2003		2004		2005		2006	
	nº	%	nº	%	nº	%	nº	% (1)	nº	% (1)	nº	% (1)	nº	% (1)
<b>CATALUNYA</b>	<b>1.160</b>	<b>14,89%</b>	<b>1.126</b>	<b>15,51%</b>	<b>1.299</b>	<b>18,56%</b>	<b>1.095</b>	<b>15,00%</b>	<b>1.161</b>	<b>18,60%</b>	<b>1.119</b>	<b>20,43%</b>	<b>961</b>	<b>17,55%</b>
BARCELONA	928	11,92%	876	12,06%	989	14,13%	844	11,56%	940	15,06%	892	16,29%	735	13,42%
GIRONA	93	1,19%	92	1,27%	97	1,39%	59	0,81%	55	0,88%	64	1,17%	52	0,95%
LLEIDA	46	0,59%	44	0,61%	57	0,81%	53	0,73%	45	0,72%	37	0,68%	58	1,06%
TARRAGONA	93	1,19%	114	1,57%	156	2,23%	139	1,90%	121	1,94%	126	2,30%	116	2,12%
<b>COMUNIDAD VALENCIANA</b>	<b>1.191</b>	<b>15,29%</b>	<b>882</b>	<b>12,15%</b>	<b>687</b>	<b>9,82%</b>	<b>1.013</b>	<b>13,88%</b>	<b>705</b>	<b>11,29%</b>	<b>592</b>	<b>10,81%</b>	<b>489</b>	<b>8,93%</b>
ALICANTE	293	3,76%	532	7,33%	337	4,81%	308	4,22%	350	5,61%	222	4,05%	225	4,11%
CASTELLÓN	70	0,90%	29	0,40%	57	0,81%	57	0,78%	46	0,74%	37	0,68%	93	1,70%
VALENCIA	828	10,63%	321	4,42%	293	4,19%	648	8,88%	309	4,95%	333	6,08%	171	3,12%
<b>EXTREMADURA</b>	<b>147</b>	<b>1,89%</b>	<b>178</b>	<b>2,45%</b>	<b>107</b>	<b>1,53%</b>	<b>113</b>	<b>1,55%</b>	<b>43</b>	<b>0,69%</b>	<b>104</b>	<b>1,90%</b>	<b>136</b>	<b>2,48%</b>
BADAJOS	100	1,28%	125	1,72%	72	1,03%	573	7,85%	29	0,46%	75	1,37%	95	1,73%
CÁCERES	47	0,60%	53	0,73%	35	0,50%	573	7,85%	14	0,22%	29	0,53%	41	0,75%
<b>GALICIA</b>	<b>477</b>	<b>6,12%</b>	<b>406</b>	<b>5,59%</b>	<b>243</b>	<b>3,47%</b>	<b>573</b>	<b>7,85%</b>	<b>377</b>	<b>6,04%</b>	<b>321</b>	<b>5,86%</b>	<b>225</b>	<b>4,11%</b>
A CORUÑA	245	3,15%	220	3,03%	120	1,71%	362	4,96%	194	3,11%	163	2,98%	101	1,84%
LUGO	46	0,59%	29	0,40%	36	0,51%	25	0,34%	28	0,45%	34	0,62%	32	0,58%
OURENSE	47	0,60%	53	0,73%	38	0,54%	25	0,34%	44	0,70%	42	0,77%	30	0,55%
PONTEVEDRA	139	1,78%	104	1,43%	49	0,70%	161	2,21%	111	1,78%	82	1,50%	62	1,13%
<b>MADRID</b>	<b>1.135</b>	<b>14,57%</b>	<b>817</b>	<b>11,25%</b>	<b>840</b>	<b>12,00%</b>	<b>864</b>	<b>11,84%</b>	<b>821</b>	<b>13,15%</b>	<b>648</b>	<b>11,83%</b>	<b>576</b>	<b>10,52%</b>
<b>MURCIA</b>	<b>162</b>	<b>2,08%</b>	<b>123</b>	<b>1,69%</b>	<b>140</b>	<b>2,00%</b>	<b>229</b>	<b>3,14%</b>	<b>204</b>	<b>3,27%</b>	<b>153</b>	<b>2,79%</b>	<b>253</b>	<b>4,62%</b>
<b>NAVARRA</b>	<b>16</b>	<b>0,21%</b>	<b>4</b>	<b>0,06%</b>	<b>5</b>	<b>0,07%</b>	<b>11</b>	<b>0,15%</b>	<b>1</b>	<b>0,02%</b>	<b>12</b>	<b>0,22%</b>	<b>1</b>	<b>0,02%</b>
<b>PAÍS VASCO</b>	<b>96</b>	<b>1,23%</b>	<b>92</b>	<b>1,27%</b>	<b>90</b>	<b>1,29%</b>	<b>80</b>	<b>1,10%</b>	<b>34</b>	<b>0,54%</b>	<b>25</b>	<b>0,46%</b>	<b>56</b>	<b>1,02%</b>
ÁLAVA	0	0,00%	0	0,00%	0	0,00%	0	0,00%	0	0,00%	0	0,00%	0	0,00%
GUIPÚZCOA	40	0,51%	29	0,40%	19	0,27%	17	0,23%	0	0,00%	0	0,00%	0	0,00%
VIZCAYA	56	0,72%	63	0,87%	71	1,01%	63	0,86%	34	0,54%	25	0,46%	56	1,02%
<b>LA RIOJA</b>	<b>18</b>	<b>0,23%</b>	<b>10</b>	<b>0,14%</b>	<b>0</b>	<b>0,00%</b>	<b>5</b>	<b>0,07%</b>	<b>8</b>	<b>0,13%</b>	<b>5</b>	<b>0,09%</b>	<b>7</b>	<b>0,13%</b>
<b>CEUTA</b>	<b>52</b>	<b>0,67%</b>	<b>35</b>	<b>0,48%</b>	<b>38</b>	<b>0,54%</b>	<b>18</b>	<b>0,25%</b>	<b>34</b>	<b>0,54%</b>	<b>38</b>	<b>0,69%</b>	<b>40</b>	<b>0,73%</b>
<b>MELILLA</b>	<b>18</b>	<b>0,23%</b>	<b>14</b>	<b>0,19%</b>	<b>15</b>	<b>0,21%</b>	<b>8</b>	<b>0,11%</b>	<b>7</b>	<b>0,11%</b>	<b>10</b>	<b>0,18%</b>	<b>12</b>	<b>0,22%</b>
<b>TOTAL ESTADO</b>	<b>7.788</b>	<b>100,00%</b>	<b>7.261</b>	<b>100,00%</b>	<b>6.999</b>	<b>100,00%</b>	<b>7.299</b>	<b>100,00%</b>	<b>6.242</b>	<b>100,00%</b>	<b>5.476</b>	<b>100,00%</b>	<b>5.923</b>	<b>108,16%</b>

(1) Calculado sobre el total de solicitudes presentadas en el año

## TOTAL PENSIONES NO CONTRIBUTIVAS

## EVOLUCIÓN INTERANUAL DE LAS SOLICITUDES PENDIENTES

CC.AA. PROVINCIAS	2000		2001		2002		2003		2004		2005		2006	
	nº	% (1)	nº	% (1)	nº	% (1)	nº	% (1)	nº	% (1)	nº	% (1)	nº	% (1)
<b>ANDALUCÍA</b>	<b>4.254</b>	<b>20,52%</b>	<b>4.932</b>	<b>21,63%</b>	<b>4.708</b>	<b>22,09%</b>	<b>4.732</b>	<b>26,29%</b>	<b>4.805</b>	<b>28,95%</b>	<b>4.418</b>	<b>23,29%</b>	<b>2.796</b>	<b>14,74%</b>
ALMERÍA	191	0,92%	137	0,60%	134	0,63%	193	1,07%	145	0,87%	227	1,20%	110	0,58%
CÁDIZ	474	2,29%	132	0,58%	482	2,26%	433	2,41%	433	2,61%	520	2,74%	438	2,31%
CÓRDOBA	377	1,82%	260	1,14%	319	1,50%	139	0,77%	135	0,81%	330	1,74%	171	0,90%
GRANADA	450	2,17%	462	2,03%	430	2,02%	355	1,97%	369	2,22%	380	2,00%	194	1,02%
HUELVA	208	1,00%	176	0,77%	141	0,66%	146	0,81%	153	0,92%	151	0,80%	46	0,24%
JAÉN	99	0,48%	109	0,48%	126	0,59%	159	0,88%	132	0,80%	95	0,50%	67	0,35%
MÁLAGA	447	2,16%	1.380	6,05%	1.167	5,48%	1.498	8,32%	1.768	10,65%	1.140	6,01%	667	3,52%
SEVILLA	2.008	9,69%	2.276	9,98%	1.909	8,96%	1.809	10,05%	1.670	10,06%	1.575	8,30%	1.103	5,82%
<b>ARAGÓN</b>	<b>318</b>	<b>1,53%</b>	<b>262</b>	<b>1,15%</b>	<b>199</b>	<b>0,93%</b>	<b>172</b>	<b>0,96%</b>	<b>160</b>	<b>0,96%</b>	<b>126</b>	<b>0,66%</b>	<b>93</b>	<b>0,49%</b>
HUESCA	96	0,46%	50	0,22%	44	0,21%	45	0,25%	34	0,20%	37	0,20%	16	0,08%
TERUEL	7	0,03%	5	0,02%	19	0,09%	17	0,09%	5	0,03%	8	0,04%	5	0,03%
ZARAGOZA	215	1,04%	207	0,91%	136	0,64%	110	0,61%	121	0,73%	81	0,43%	72	0,38%
<b>ASTURIAS</b>	<b>575</b>	<b>2,77%</b>	<b>526</b>	<b>2,31%</b>	<b>1.037</b>	<b>4,87%</b>	<b>900</b>	<b>5,00%</b>	<b>747</b>	<b>4,50%</b>	<b>394</b>	<b>2,08%</b>	<b>351</b>	<b>1,85%</b>
<b>ILLES BALEARS</b>	<b>366</b>	<b>1,77%</b>	<b>237</b>	<b>1,04%</b>	<b>179</b>	<b>0,84%</b>	<b>273</b>	<b>1,52%</b>	<b>239</b>	<b>1,44%</b>	<b>179</b>	<b>0,94%</b>	<b>156</b>	<b>0,82%</b>
<b>CANARIAS</b>	<b>2.520</b>	<b>12,16%</b>	<b>3.205</b>	<b>14,06%</b>	<b>2.451</b>	<b>11,50%</b>	<b>1.837</b>	<b>10,21%</b>	<b>1.785</b>	<b>10,76%</b>	<b>4.127</b>	<b>21,76%</b>	<b>4.112</b>	<b>21,68%</b>
LAS PALMAS	1.269	6,12%	1.599	7,01%	1.324	6,21%	882	4,90%	892	5,37%	1.378	7,27%	1.518	8,00%
S.C. TENERIFE	1.251	6,03%	1.606	7,04%	1.127	5,29%	955	5,31%	893	5,38%	2.749	14,49%	2.594	13,68%
<b>CANTABRIA</b>	<b>238</b>	<b>1,15%</b>	<b>112</b>	<b>0,49%</b>	<b>121</b>	<b>0,57%</b>	<b>139</b>	<b>0,77%</b>	<b>209</b>	<b>1,26%</b>	<b>171</b>	<b>0,90%</b>	<b>149</b>	<b>0,79%</b>
<b>CASTILLA Y LEÓN</b>	<b>1.038</b>	<b>5,01%</b>	<b>665</b>	<b>2,92%</b>	<b>505</b>	<b>2,37%</b>	<b>437</b>	<b>2,43%</b>	<b>389</b>	<b>2,34%</b>	<b>611</b>	<b>3,22%</b>	<b>413</b>	<b>2,18%</b>
ÁVILA	83	0,40%	82	0,36%	24	0,11%	11	0,06%	15	0,09%	38	0,20%	27	0,14%
BURGOS	188	0,91%	168	0,74%	66	0,31%	72	0,40%	92	0,55%	77	0,41%	42	0,22%
LEÓN	226	1,09%	111	0,49%	77	0,36%	76	0,42%	44	0,27%	128	0,67%	31	0,16%
PALENCIA	11	0,05%	18	0,08%	12	0,06%	22	0,12%	10	0,06%	12	0,06%	14	0,07%
SALAMANCA	173	0,83%	151	0,66%	158	0,74%	79	0,44%	83	0,50%	96	0,51%	96	0,51%
SEGOVIA	42	0,20%	23	0,10%	18	0,08%	22	0,12%	13	0,08%	45	0,24%	7	0,04%
SORIA	12	0,06%	14	0,06%	10	0,05%	15	0,08%	12	0,07%	14	0,07%	10	0,05%
VALLADOLID	128	0,62%	27	0,12%	66	0,31%	72	0,40%	86	0,52%	175	0,92%	143	0,75%
ZAMORA	175	0,84%	71	0,31%	74	0,35%	68	0,38%	34	0,20%	52	0,27%	43	0,23%
<b>CASTILLA-LA MANCHA</b>	<b>658</b>	<b>3,17%</b>	<b>766</b>	<b>3,36%</b>	<b>582</b>	<b>2,73%</b>	<b>735</b>	<b>4,08%</b>	<b>689</b>	<b>4,15%</b>	<b>753</b>	<b>3,97%</b>	<b>667</b>	<b>3,52%</b>
ALBACETE	242	1,17%	178	0,78%	197	0,92%	243	1,35%	257	1,55%	237	1,25%	247	1,30%
CIUDAD REAL	151	0,73%	269	1,18%	85	0,40%	97	0,54%	98	0,59%	151	0,80%	83	0,44%
CUENCA	83	0,40%	100	0,44%	109	0,51%	121	0,67%	121	0,73%	92	0,49%	105	0,55%
GUADALAJARA	24	0,12%	25	0,11%	19	0,09%	22	0,12%	17	0,10%	20	0,11%	20	0,11%
TOLEDO	158	0,76%	194	0,85%	172	0,81%	252	1,40%	196	1,18%	253	1,33%	212	1,12%

CC.AA. PROVINCIAS	2000		2001		2002		2003		2004		2005		2006	
	nº	%	nº	%	nº	%	nº	% (1)	nº	% (1)	nº	% (1)	nº	% (1)
<b>CATALUNYA</b>	<b>2.298</b>	<b>11,09%</b>	<b>2.603</b>	<b>11,42%</b>	<b>2.042</b>	<b>9,58%</b>	<b>2.580</b>	<b>14,34%</b>	<b>2.153</b>	<b>12,97%</b>	<b>1.674</b>	<b>8,83%</b>	<b>1.810</b>	<b>9,54%</b>
BARCELONA	1.677	8,09%	1.955	8,57%	1.530	7,18%	1.911	10,62%	1.658	9,99%	1.285	6,77%	1.338	7,05%
GIRONA	228	1,10%	224	0,98%	143	0,67%	163	0,91%	139	0,84%	120	0,63%	152	0,80%
LLEIDA	140	0,68%	141	0,62%	101	0,47%	167	0,93%	119	0,72%	82	0,43%	90	0,47%
TARRAGONA	253	1,22%	283	1,24%	268	1,26%	339	1,88%	237	1,43%	187	0,99%	230	1,21%
<b>COMUNIDAD VALENCIANA</b>	<b>3.151</b>	<b>15,20%</b>	<b>4.114</b>	<b>18,04%</b>	<b>5.395</b>	<b>25,32%</b>	<b>2.397</b>	<b>13,32%</b>	<b>1.695</b>	<b>10,21%</b>	<b>2.843</b>	<b>14,99%</b>	<b>2.330</b>	<b>12,28%</b>
ALICANTE	1.626	7,84%	826	3,62%	1.045	4,90%	993	5,52%	896	5,40%	1.109	5,85%	939	4,95%
CASTELLÓN	120	0,58%	138	0,61%	206	0,97%	197	1,09%	181	1,09%	309	1,63%	296	1,56%
VALENCIA	1.405	6,78%	3.150	13,82%	4.144	19,45%	1.207	6,71%	618	3,72%	1.425	7,51%	1.095	5,77%
<b>EXTREMADURA</b>	<b>351</b>	<b>1,69%</b>	<b>251</b>	<b>1,10%</b>	<b>635</b>	<b>2,98%</b>	<b>232</b>	<b>1,29%</b>	<b>67</b>	<b>0,40%</b>	<b>59</b>	<b>0,31%</b>	<b>76</b>	<b>0,40%</b>
BADAJOS	244	1,18%	154	0,68%	416	1,95%	910	5,06%	15	0,09%	24	0,13%	36	0,19%
CÁCERES	107	0,52%	97	0,43%	219	1,03%	910	5,06%	52	0,31%	35	0,18%	40	0,21%
<b>GALICIA</b>	<b>2.063</b>	<b>9,95%</b>	<b>1.847</b>	<b>8,10%</b>	<b>1.407</b>	<b>6,60%</b>	<b>910</b>	<b>5,06%</b>	<b>904</b>	<b>5,45%</b>	<b>1.147</b>	<b>6,05%</b>	<b>1.064</b>	<b>5,61%</b>
A CORUÑA	806	3,89%	780	3,42%	724	3,40%	588	3,27%	508	3,06%	612	3,23%	627	3,31%
LUGO	65	0,31%	77	0,34%	56	0,26%	53	0,29%	70	0,42%	55	0,29%	29	0,15%
OURENSE	177	0,85%	152	0,67%	111	0,52%	121	0,67%	121	0,73%	169	0,89%	168	0,89%
PONTEVEDRA	1.015	4,90%	838	3,68%	516	2,42%	148	0,82%	205	1,24%	311	1,64%	240	1,27%
<b>MADRID</b>	<b>983</b>	<b>4,74%</b>	<b>1.441</b>	<b>6,32%</b>	<b>529</b>	<b>2,48%</b>	<b>1.428</b>	<b>7,93%</b>	<b>1.354</b>	<b>8,16%</b>	<b>1.098</b>	<b>5,79%</b>	<b>1.459</b>	<b>7,69%</b>
<b>MURCIA</b>	<b>840</b>	<b>4,05%</b>	<b>781</b>	<b>3,43%</b>	<b>635</b>	<b>2,98%</b>	<b>668</b>	<b>3,71%</b>	<b>801</b>	<b>4,83%</b>	<b>796</b>	<b>4,20%</b>	<b>566</b>	<b>2,98%</b>
<b>NAVARRA</b>	<b>75</b>	<b>0,36%</b>	<b>126</b>	<b>0,55%</b>	<b>97</b>	<b>0,46%</b>	<b>81</b>	<b>0,45%</b>	<b>106</b>	<b>0,64%</b>	<b>22</b>	<b>0,12%</b>	<b>29</b>	<b>0,15%</b>
<b>PAÍS VASCO</b>	<b>675</b>	<b>3,26%</b>	<b>683</b>	<b>3,00%</b>	<b>618</b>	<b>2,90%</b>	<b>278</b>	<b>1,54%</b>	<b>337</b>	<b>2,03%</b>	<b>367</b>	<b>1,93%</b>	<b>461</b>	<b>2,43%</b>
ÁLAVA	4	0,02%	4	0,02%	0	0,00%	30	0,17%	88	0,53%	163	0,86%	231	1,22%
GUIPÚZCOA	32	0,15%	36	0,16%	58	0,27%	39	0,22%	61	0,37%	48	0,25%	24	0,13%
VIZCAYA	639	3,08%	643	2,82%	560	2,63%	209	1,16%	188	1,13%	156	0,82%	206	1,09%
<b>LA RIOJA</b>	<b>171</b>	<b>0,82%</b>	<b>108</b>	<b>0,47%</b>	<b>82</b>	<b>0,38%</b>	<b>71</b>	<b>0,39%</b>	<b>50</b>	<b>0,30%</b>	<b>58</b>	<b>0,31%</b>	<b>41</b>	<b>0,22%</b>
<b>CEUTA</b>	<b>77</b>	<b>0,37%</b>	<b>89</b>	<b>0,39%</b>	<b>51</b>	<b>0,24%</b>	<b>78</b>	<b>0,43%</b>	<b>69</b>	<b>0,42%</b>	<b>70</b>	<b>0,37%</b>	<b>81</b>	<b>0,43%</b>
<b>MELILLA</b>	<b>79</b>	<b>0,38%</b>	<b>53</b>	<b>0,23%</b>	<b>35</b>	<b>0,16%</b>	<b>49</b>	<b>0,27%</b>	<b>37</b>	<b>0,22%</b>	<b>54</b>	<b>0,28%</b>	<b>48</b>	<b>0,25%</b>
<b>TOTAL ESTADO</b>	<b>20.730</b>	<b>100,00%</b>	<b>22.801</b>	<b>100,00%</b>	<b>21.308</b>	<b>100,00%</b>	<b>17.997</b>	<b>100,00%</b>	<b>16.596</b>	<b>100,00%</b>	<b>18.967</b>	<b>100,00%</b>	<b>16.702</b>	<b>88,06%</b>

(1) Calculado sobre el total de solicitudes presentadas en el año

**TOTAL PENSIONES NO CONTRIBUTIVAS****EVOLUCIÓN INTERANUAL COEFICIENTE DE COBERTURA**

CC.AA. PROVINCIAS	2000 % (1)	2001 % (1)	2002 % (1)	2003 % (1)	2004 % (1)	2005 % (1)	2006 % (1)
<b>ANDALUCÍA</b>	<b>100,19%</b>	<b>96,28%</b>	<b>101,38%</b>	<b>99,85%</b>	<b>99,50%</b>	<b>102,83%</b>	<b>112,33%</b>
ALMERÍA	102,85%	105,70%	100,36%	94,26%	105,81%	90,31%	115,62%
CÁDIZ	96,38%	112,38%	87,97%	102,04%	100,00%	96,45%	103,12%
CÓRDOBA	92,58%	107,97%	95,45%	112,48%	100,31%	86,17%	117,15%
GRANADA	95,46%	99,16%	102,28%	105,09%	98,89%	99,03%	118,45%
HUELVA	100,74%	102,38%	102,94%	99,57%	99,35%	100,20%	111,88%
JAÉN	100,77%	99,24%	98,67%	97,45%	102,60%	103,60%	103,31%
MÁLAGA	106,57%	80,75%	106,69%	90,55%	90,97%	124,82%	115,86%
SEVILLA	100,62%	93,49%	108,92%	102,35%	103,70%	102,88%	115,08%
<b>ARAGÓN</b>	<b>97,23%</b>	<b>103,48%</b>	<b>104,24%</b>	<b>101,87%</b>	<b>100,92%</b>	<b>102,61%</b>	<b>102,75%</b>
HUESCA	95,95%	113,33%	101,81%	99,64%	104,18%	98,88%	110,34%
TERUEL	105,37%	101,36%	90,41%	101,43%	112,24%	97,09%	103,23%
ZARAGOZA	96,66%	100,72%	107,04%	102,55%	98,83%	104,30%	101,00%
<b>ASTURIAS</b>	<b>97,23%</b>	<b>102,42%</b>	<b>74,37%</b>	<b>107,74%</b>	<b>110,40%</b>	<b>126,26%</b>	<b>103,26%</b>
<b>ILLES BALEARS</b>	<b>78,97%</b>	<b>110,83%</b>	<b>105,15%</b>	<b>92,86%</b>	<b>104,68%</b>	<b>110,58%</b>	<b>102,73%</b>
<b>CANARIAS</b>	<b>93,40%</b>	<b>90,19%</b>	<b>112,06%</b>	<b>110,71%</b>	<b>100,93%</b>	<b>67,75%</b>	<b>100,28%</b>
LAS PALMAS	93,68%	89,24%	109,55%	117,31%	99,59%	80,82%	94,13%
S.C. TENERIFE	93,22%	90,93%	114,21%	105,41%	102,00%	60,75%	105,23%
<b>CANTABRIA</b>	<b>103,40%</b>	<b>114,57%</b>	<b>98,90%</b>	<b>97,87%</b>	<b>93,05%</b>	<b>104,77%</b>	<b>102,37%</b>
<b>CASTILLA Y LEÓN</b>	<b>98,28%</b>	<b>111,02%</b>	<b>104,92%</b>	<b>102,13%</b>	<b>101,74%</b>	<b>93,62%</b>	<b>107,34%</b>
ÁVILA	99,72%	100,29%	122,31%	104,55%	98,14%	101,62%	91,48%
BURGOS	89,18%	104,87%	124,82%	98,34%	94,19%	104,09%	109,62%
LEÓN	94,24%	117,83%	105,82%	100,15%	106,64%	86,69%	124,07%
PALENCIA	112,86%	96,68%	102,67%	94,29%	106,45%	99,20%	98,91%
SALAMANCA	103,82%	103,15%	98,90%	112,08%	99,27%	98,06%	100,00%
SEGOVIA	88,44%	116,67%	103,73%	96,77%	105,70%	80,61%	133,93%
SORIA	106,48%	97,67%	105,06%	93,75%	104,35%	97,67%	105,13%
VALLADOLID	94,91%	119,31%	93,07%	98,80%	97,00%	86,24%	105,78%
ZAMORA	105,10%	129,46%	99,16%	101,65%	111,72%	95,20%	103,07%
<b>CASTILLA-LA MANCHA</b>	<b>111,90%</b>	<b>97,05%</b>	<b>105,14%</b>	<b>95,55%</b>	<b>101,58%</b>	<b>97,88%</b>	<b>103,29%</b>
ALBACETE	110,72%	108,85%	97,80%	94,13%	97,78%	102,76%	98,46%
CIUDAD REAL	104,47%	90,36%	117,07%	98,78%	99,88%	93,54%	111,06%
CUENCA	103,50%	96,52%	98,11%	97,60%	100,00%	106,90%	96,88%
GUADALAJARA	99,35%	99,37%	103,51%	98,22%	104,07%	97,86%	100,00%
TOLEDO	128,65%	96,64%	102,23%	92,02%	106,41%	93,81%	105,34%

CC.AA. PROVINCIAS	2000 % (1)	2001 % (1)	2002 % (1)	2003 % (1)	2004 % (1)	2005 % (1)	2006 % (1)
<b>CATALUNYA</b>	<b>108,70%</b>	<b>96,61%</b>	<b>106,18%</b>	<b>94,27%</b>	<b>105,31%</b>	<b>105,94%</b>	<b>98,31%</b>
BARCELONA	110,53%	95,98%	106,07%	94,68%	104,09%	105,99%	99,12%
GIRONA	99,23%	100,69%	115,14%	96,04%	104,86%	103,80%	94,20%
LLEIDA	101,86%	99,82%	108,25%	88,96%	110,37%	108,94%	98,38%
TARRAGONA	105,93%	96,79%	101,42%	93,69%	111,38%	105,41%	95,47%
<b>COMUNIDAD VALENCIANA</b>	<b>120,32%</b>	<b>87,60%</b>	<b>83,33%</b>	<b>136,78%</b>	<b>109,26%</b>	<b>85,38%</b>	<b>108,16%</b>
ALICANTE	86,87%	129,08%	91,96%	101,86%	104,01%	91,02%	108,22%
CASTELLÓN	110,89%	96,75%	88,80%	101,57%	102,48%	81,31%	102,49%
VALENCIA	146,41%	60,86%	77,18%	161,43%	113,04%	83,17%	108,93%
<b>EXTREMADURA</b>	<b>93,52%</b>	<b>103,77%</b>	<b>85,43%</b>	<b>121,42%</b>	<b>110,77%</b>	<b>100,51%</b>	<b>98,78%</b>
BADAJOS	90,91%	105,01%	85,64%	107,24%	119,30%	99,07%	98,61%
CÁCERES	99,62%	101,17%	84,94%	107,24%	98,23%	102,80%	99,05%
<b>GALICIA</b>	<b>99,20%</b>	<b>103,12%</b>	<b>106,20%</b>	<b>107,24%</b>	<b>100,10%</b>	<b>95,94%</b>	<b>101,62%</b>
A CORUÑA	92,49%	100,84%	101,87%	104,46%	103,16%	95,66%	99,27%
LUGO	100,37%	98,45%	103,12%	100,47%	97,38%	102,72%	105,65%
OURENSE	102,87%	102,68%	104,41%	98,94%	100,00%	94,08%	100,13%
PONTEVEDRA	107,20%	108,25%	112,85%	116,50%	97,28%	95,25%	103,86%
<b>MADRID</b>	<b>113,75%</b>	<b>92,63%</b>	<b>119,96%</b>	<b>84,32%</b>	<b>101,45%</b>	<b>105,39%</b>	<b>92,16%</b>
<b>MURCIA</b>	<b>127,79%</b>	<b>102,41%</b>	<b>106,79%</b>	<b>98,57%</b>	<b>93,90%</b>	<b>100,24%</b>	<b>112,27%</b>
<b>NAVARRA</b>	<b>93,64%</b>	<b>90,17%</b>	<b>106,30%</b>	<b>103,94%</b>	<b>93,32%</b>	<b>122,95%</b>	<b>98,03%</b>
<b>PAÍS VASCO</b>	<b>90,44%</b>	<b>99,55%</b>	<b>103,85%</b>	<b>125,09%</b>	<b>96,62%</b>	<b>98,30%</b>	<b>94,66%</b>
ÁLAVA	105,37%	100,00%	102,92%	83,43%	70,41%	68,62%	70,43%
GUIPÚZCOA	98,95%	99,25%	96,04%	109,90%	95,74%	102,11%	103,91%
VIZCAYA	84,12%	99,64%	108,32%	135,74%	102,03%	103,53%	94,54%
<b>LA RIOJA</b>	<b>91,58%</b>	<b>121,72%</b>	<b>109,74%</b>	<b>104,49%</b>	<b>109,01%</b>	<b>96,68%</b>	<b>107,39%</b>
<b>CEUTA</b>	<b>103,28%</b>	<b>97,02%</b>	<b>113,43%</b>	<b>90,25%</b>	<b>103,60%</b>	<b>99,63%</b>	<b>96,15%</b>
<b>MELILLA</b>	<b>94,62%</b>	<b>106,95%</b>	<b>106,21%</b>	<b>95,12%</b>	<b>104,36%</b>	<b>94,41%</b>	<b>101,80%</b>
<b>TOTAL ESTADO</b>	<b>103,94%</b>	<b>97,29%</b>	<b>102,11%</b>	<b>104,65%</b>	<b>102,20%</b>	<b>96,33%</b>	<b>103,88%</b>

(1) Este coeficiente se establece a partir del cociente entre los expedientes resueltos y la solicitudes presentadas

# TOTAL PENSIONES NO CONTRIBUTIVAS

## EVOLUCIÓN INTERANUAL COEFICIENTE DE RECONOCIMIENTO

PROVINCIAS	2000 % (1)	2001 % (1)	2002 % (1)	2003 % (1)	2004 % (1)	2005 % (1)	2006 % (1)
<b>ANDALUCÍA</b>	<b>54,07%</b>	<b>58,52%</b>	<b>56,20%</b>	<b>56,63%</b>	<b>56,46%</b>	<b>60,64%</b>	<b>57,38%</b>
ALMERÍA	48,97%	52,50%	60,86%	60,17%	60,53%	59,29%	50,46%
CÁDIZ	68,92%	72,01%	68,98%	72,00%	73,45%	73,71%	76,15%
CÓRDOBA	64,36%	63,97%	71,30%	61,34%	68,69%	71,28%	64,64%
GRANADA	55,97%	54,50%	57,83%	57,11%	60,64%	66,84%	59,72%
HUELVA	54,69%	56,51%	54,49%	53,05%	52,68%	61,22%	63,09%
JAÉN	69,50%	68,32%	71,35%	70,00%	59,66%	68,14%	63,00%
MÁLAGA	42,55%	56,70%	50,78%	50,79%	47,92%	50,41%	52,29%
SEVILLA	48,42%	47,65%	43,65%	46,61%	46,15%	53,01%	43,90%
<b>ARAGÓN</b>	<b>68,76%</b>	<b>63,52%</b>	<b>66,37%</b>	<b>67,51%</b>	<b>69,76%</b>	<b>67,66%</b>	<b>71,24%</b>
HUESCA	71,46%	63,17%	67,36%	67,03%	72,63%	74,72%	77,68%
TERUEL	82,17%	79,87%	68,18%	76,06%	71,82%	78,00%	78,13%
ZARAGOZA	66,01%	61,48%	65,83%	66,48%	68,67%	64,68%	68,94%
<b>ASTURIAS</b>	<b>54,54%</b>	<b>52,82%</b>	<b>51,58%</b>	<b>49,55%</b>	<b>49,01%</b>	<b>59,40%</b>	<b>56,45%</b>
<b>ILLES BALEARS</b>	<b>51,67%</b>	<b>53,71%</b>	<b>56,17%</b>	<b>57,20%</b>	<b>60,84%</b>	<b>51,20%</b>	<b>56,07%</b>
<b>CANARIAS</b>	<b>53,11%</b>	<b>51,61%</b>	<b>46,78%</b>	<b>43,78%</b>	<b>49,43%</b>	<b>48,59%</b>	<b>45,65%</b>
LAS PALMAS	50,64%	53,91%	47,62%	41,87%	49,96%	43,65%	44,54%
S.C. TENERIFE	54,74%	49,85%	46,09%	45,48%	49,02%	52,11%	46,44%
<b>CANTABRIA</b>	<b>63,29%</b>	<b>61,55%</b>	<b>63,63%</b>	<b>60,58%</b>	<b>62,65%</b>	<b>66,83%</b>	<b>64,77%</b>
<b>CASTILLA Y LEÓN</b>	<b>74,53%</b>	<b>73,18%</b>	<b>69,60%</b>	<b>70,49%</b>	<b>71,38%</b>	<b>70,26%</b>	<b>67,39%</b>
ÁVILA	70,57%	68,90%	72,33%	72,24%	74,88%	67,73%	69,57%
BURGOS	82,28%	80,51%	52,83%	73,80%	67,28%	69,11%	67,42%
LEÓN	68,27%	65,39%	64,56%	66,72%	61,67%	70,38%	66,80%
PALENCIA	77,64%	79,41%	80,52%	80,61%	79,80%	74,90%	75,69%
SALAMANCA	76,28%	72,82%	78,45%	74,76%	76,56%	73,97%	70,97%
SEGOVIA	52,29%	72,93%	64,03%	66,67%	63,47%	56,39%	64,00%
SORIA	71,30%	79,76%	68,67%	72,00%	77,78%	73,81%	68,29%
VALLADOLID	83,48%	79,81%	78,05%	71,92%	73,73%	64,16%	63,31%
ZAMORA	73,20%	70,02%	67,23%	58,65%	74,07%	73,67%	65,23%
<b>CASTILLA-LA MANCHA</b>	<b>68,47%</b>	<b>65,16%</b>	<b>66,62%</b>	<b>65,38%</b>	<b>64,21%</b>	<b>62,86%</b>	<b>59,80%</b>
ALBACETE	63,40%	60,74%	58,27%	61,19%	58,67%	56,99%	58,69%
CIUDAD REAL	69,60%	61,57%	67,67%	64,85%	65,26%	60,81%	61,05%
CUENCA	66,55%	69,49%	66,45%	67,28%	64,40%	69,04%	63,03%
GUADALAJARA	66,23%	66,88%	74,01%	68,07%	57,03%	71,53%	62,42%
TOLEDO	71,24%	70,12%	71,09%	67,79%	67,85%	65,16%	57,48%



CC.AA. PROVINCIAS	2000 % (1)	2001 % (1)	2002 % (1)	2003 % (1)	2004 % (1)	2005 % (1)	2006 % (1)
<b>CATALUNYA</b>	<b>62,72%</b>	<b>58,91%</b>	<b>57,78%</b>	<b>54,04%</b>	<b>50,92%</b>	<b>49,46%</b>	<b>47,92%</b>
BARCELONA	62,32%	58,65%	57,59%	53,31%	49,72%	49,01%	47,44%
GIRONA	55,97%	50,94%	55,52%	52,99%	55,41%	51,64%	52,88%
LLEIDA	68,11%	65,78%	62,86%	61,28%	59,30%	55,21%	50,72%
TARRAGONA	66,58%	61,73%	57,88%	55,60%	52,00%	48,72%	46,75%
<b>COMUNIDAD VALENCIANA</b>	<b>54,95%</b>	<b>57,19%</b>	<b>53,15%</b>	<b>54,75%</b>	<b>51,67%</b>	<b>50,79%</b>	<b>49,63%</b>
ALICANTE	47,52%	51,79%	45,83%	50,23%	49,82%	54,17%	46,09%
CASTELLÓN	52,45%	56,72%	53,06%	52,92%	51,67%	52,24%	44,59%
VALENCIA	58,49%	64,36%	58,61%	56,56%	52,58%	48,76%	52,26%
<b>EXTREMADURA</b>	<b>68,03%</b>	<b>65,67%</b>	<b>67,66%</b>	<b>77,50%</b>	<b>77,20%</b>	<b>71,52%</b>	<b>66,16%</b>
BADAJOS	67,00%	66,19%	66,15%	61,78%	80,42%	71,03%	63,49%
CÁCERES	70,23%	64,54%	71,08%	61,78%	71,43%	72,28%	70,50%
<b>GALICIA</b>	<b>66,81%</b>	<b>62,99%</b>	<b>62,27%</b>	<b>61,78%</b>	<b>63,17%</b>	<b>62,53%</b>	<b>63,69%</b>
A CORUÑA	65,64%	60,58%	61,62%	58,47%	60,13%	61,69%	65,29%
LUGO	79,88%	79,63%	75,36%	77,07%	76,86%	73,19%	74,49%
OURENSE	62,67%	67,61%	63,65%	66,42%	66,98%	63,30%	63,73%
PONTEVEDRA	66,01%	58,85%	59,30%	60,39%	61,21%	60,31%	59,24%
<b>MADRID</b>	<b>62,77%</b>	<b>64,27%</b>	<b>62,90%</b>	<b>59,10%</b>	<b>62,38%</b>	<b>62,53%</b>	<b>61,56%</b>
<b>MURCIA</b>	<b>60,81%</b>	<b>53,91%</b>	<b>47,97%</b>	<b>47,35%</b>	<b>48,93%</b>	<b>45,80%</b>	<b>51,31%</b>
<b>NAVARRA</b>	<b>74,31%</b>	<b>75,00%</b>	<b>74,03%</b>	<b>70,38%</b>	<b>73,64%</b>	<b>72,44%</b>	<b>67,62%</b>
<b>PAÍS VASCO</b>	<b>70,33%</b>	<b>70,54%</b>	<b>64,14%</b>	<b>65,07%</b>	<b>69,51%</b>	<b>73,46%</b>	<b>71,61%</b>
ÁLAVA	96,82%	96,99%	92,91%	92,72%	92,03%	90,85%	88,89%
GUIPÚZCOA	68,32%	68,11%	70,92%	68,25%	72,73%	75,08%	76,02%
VIZCAYA	67,13%	68,50%	57,04%	61,44%	65,05%	69,33%	65,13%
<b>LA RIOJA</b>	<b>65,23%</b>	<b>73,65%</b>	<b>68,60%</b>	<b>71,48%</b>	<b>73,62%</b>	<b>74,25%</b>	<b>80,97%</b>
<b>CEUTA</b>	<b>36,19%</b>	<b>51,66%</b>	<b>46,73%</b>	<b>50,80%</b>	<b>48,65%</b>	<b>45,22%</b>	<b>52,00%</b>
<b>MELILLA</b>	<b>45,00%</b>	<b>55,00%</b>	<b>53,90%</b>	<b>54,21%</b>	<b>48,78%</b>	<b>51,57%</b>	<b>52,06%</b>
<b>TOTAL ESTADO</b>	<b>60,30%</b>	<b>60,22%</b>	<b>58,15%</b>	<b>57,34%</b>	<b>57,58%</b>	<b>58,31%</b>	<b>56,50%</b>

(1) Este coeficiente se establece a partir del cociente entre los expedientes resueltos y la solicitudes RESUELTAS

**TOTAL PENSIONES NO CONTRIBUTIVAS****EVOLUCIÓN INTERANUAL COEFICIENTE DE GESTIÓN**

CC.AA. PROVINCIAS	2000 % (1)	2001 % (1)	2002 % (1)	2003 % (1)	2004 % (1)	2005 % (1)	2006 % (1)
<b>ANDALUCÍA</b>	<b>79</b>	<b>97</b>	<b>105</b>	<b>103</b>	<b>119</b>	<b>116</b>	<b>77</b>
ALMERÍA	56	52	58	68	63	97	53
CÁDIZ	60	17	60	65	67	76	60
CÓRDOBA	85	64	89	35	38	84	66
GRANADA	78	116	110	87	105	121	69
HUELVA	50	47	43	45	51	56	19
JAÉN	25	30	36	44	46	33	29
MÁLAGA	40	102	132	154	213	162	80
SEVILLA	155	199	167	153	160	172	127
<b>ARAGÓN</b>	<b>65</b>	<b>59</b>	<b>48</b>	<b>43</b>	<b>44</b>	<b>35</b>	<b>28</b>
HUESCA	82	52	48	58	47	50	28
TERUEL	17	12	47	44	18	28	19
ZARAGOZA	65	67	49	39	46	31	29
<b>ASTURIAS</b>	<b>90</b>	<b>94</b>	<b>187</b>	<b>183</b>	<b>183</b>	<b>106</b>	<b>96</b>
<b>ILLES BALEARS</b>	<b>76</b>	<b>72</b>	<b>57</b>	<b>75</b>	<b>118</b>	<b>114</b>	<b>67</b>
<b>CANARIAS</b>	<b>135</b>	<b>165</b>	<b>141</b>	<b>115</b>	<b>115</b>	<b>205</b>	<b>277</b>
LAS PALMAS	172	188	165	124	130	196	229
S.C. TENERIFE	111	148	120	108	104	209	315
<b>CANTABRIA</b>	<b>86</b>	<b>47</b>	<b>53</b>	<b>59</b>	<b>75</b>	<b>77</b>	<b>58</b>
<b>CASTILLA Y LEÓN</b>	<b>87</b>	<b>71</b>	<b>56</b>	<b>49</b>	<b>51</b>	<b>63</b>	<b>55</b>
ÁVILA	85	86	33	14	25	44	55
BURGOS	146	147	58	72	96	76	42
LEÓN	84	62	47	42	33	73	28
PALENCIA	19	31	19	45	19	17	28
SALAMANCA	77	78	89	43	54	52	65
SEGOVIA	87	73	48	64	30	98	23
SORIA	40	59	46	68	63	59	46
VALLADOLID	63	19	42	52	66	97	93
ZAMORA	129	72	75	67	42	50	53
<b>CASTILLA-LA MANCHA</b>	<b>56</b>	<b>75</b>	<b>59</b>	<b>77</b>	<b>85</b>	<b>90</b>	<b>92</b>
ALBACETE	109	89	82	112	147	118	137
CIUDAD REAL	35	79	28	36	42	66	49
CUENCA	55	74	82	87	96	79	91
GUADALAJARA	56	57	40	47	50	51	44
TOLEDO	50	65	63	91	81	99	99

CC.AA. PROVINCIAS	2000 % (1)	2001 % (1)	2002 % (1)	2003 % (1)	2004 % (1)	2005 % (1)	2006 % (1)
<b>CATALUNYA</b>	<b>88</b>	<b>104</b>	<b>81</b>	<b>99</b>	<b>96</b>	<b>75</b>	<b>81</b>
BARCELONA	84	102	79	96	96	74	80
GIRONA	126	139	96	116	101	86	99
LLEIDA	85	89	75	101	93	71	65
TARRAGONA	87	109	91	108	95	73	87
<b>COMUNIDAD VALENCIANA</b>	<b>128</b>	<b>191</b>	<b>253</b>	<b>106</b>	<b>81</b>	<b>130</b>	<b>133</b>
ALICANTE	168	108	138	128	133	168	163
CASTELLÓN	62	90	122	124	101	162	204
VALENCIA	107	254	343	91	49	107	107
<b>EXTREMADURA</b>	<b>36</b>	<b>34</b>	<b>87</b>	<b>44</b>	<b>16</b>	<b>13</b>	<b>20</b>
BADAJOS	36	31	82	48	6	9	15
CÁCERES	37	41	97	48	30	21	27
<b>GALICIA</b>	<b>90</b>	<b>96</b>	<b>71</b>	<b>48</b>	<b>53</b>	<b>69</b>	<b>75</b>
A CORUÑA	75	91	87	69	72	92	110
LUGO	29	36	30	30	39	36	23
OURENSE	65	59	43	46	50	75	78
PONTEVEDRA	137	141	74	24	35	50	47
<b>MADRID</b>	<b>59</b>	<b>83</b>	<b>42</b>	<b>90</b>	<b>96</b>	<b>83</b>	<b>114</b>
<b>MURCIA</b>	<b>101</b>	<b>115</b>	<b>106</b>	<b>105</b>	<b>132</b>	<b>140</b>	<b>109</b>
<b>NAVARRA</b>	<b>46</b>	<b>87</b>	<b>76</b>	<b>72</b>	<b>102</b>	<b>22</b>	<b>29</b>
<b>PAÍS VASCO</b>	<b>132</b>	<b>139</b>	<b>132</b>	<b>74</b>	<b>70</b>	<b>75</b>	<b>94</b>
ÁLAVA	10	11	0	60	162	246	362
GUIPÚZCOA	20	24	38	73	42	28	14
VIZCAYA	205	211	202	77	66	62	81
<b>LA RIOJA</b>	<b>162</b>	<b>134</b>	<b>111</b>	<b>104</b>	<b>77</b>	<b>87</b>	<b>64</b>
CEUTA	70	80	65	101	99	92	102
MELILLA	61	51	43	61	48	64	52
<b>TOTAL ESTADO</b>	<b>89</b>	<b>108</b>	<b>108</b>	<b>91</b>	<b>94</b>	<b>106</b>	<b>103</b>

(1) Este coeficiente se establece a partir del cociente entre los expedientes resueltos y la solicitudes RESUELTAS

# TOTAL PENSIONES NO CONTRIBUTIVAS

## EVOLUCIÓN INTERANUAL DE LAS RECLAMACIONES

CC.AA. Y/O PROVINCIAS	RECLAMACIONES PRESENTADAS							RECLAMACIONES ESTIMADAS							RECLAMACIONES DESESTIMADAS						
	2000	2001	2002	2003	2004	2005	2006	2000	2001	2002	2003	2004	2005	2006	2000	2001	2002	2003	2004	2005	2006
<b>ANDALUCÍA</b>	<b>4.849</b>	<b>4.399</b>	<b>3.522</b>	<b>3.637</b>	<b>2.692</b>	<b>2.598</b>	<b>2.699</b>	<b>2.621</b>	<b>2.577</b>	<b>1.930</b>	<b>1.947</b>	<b>1.406</b>	<b>1.116</b>	<b>1.324</b>	<b>2.168</b>	<b>2.260</b>	<b>1.759</b>	<b>1.588</b>	<b>1.588</b>	<b>1.465</b>	<b>1.361</b>
ALMERÍA	408	487	268	375	334	249	309	205	263	167	235	295	200	249	178	252	101	76	76	46	50
CÁDIZ	170	145	207	189	38	63	217	65	47	66	133	20	42	93	119	115	72	17	17	22	116
CÓRDOBA	270	287	148	169	72	106	141	138	132	179	104	42	54	83	102	118	52	45	45	44	52
GRANADA	603	535	443	477	251	320	325	372	314	286	289	164	216	205	250	183	192	157	157	108	118
HUELVA	343	213	204	111	127	134	170	200	110	121	47	80	92	127	130	102	64	54	54	40	51
JAÉN	242	145	205	186	185	149	130	124	44	137	116	91	103	89	108	79	68	79	79	64	45
MÁLAGA	1.318	1.402	972	740	1.032	1.098	634	811	886	471	248	380	239	107	542	669	562	663	663	790	591
SEVILLA	1.495	1.185	1.075	1.390	118	479	773	706	781	503	775	57	170	371	739	742	648	68	68	351	338
<b>ARAGÓN</b>	<b>177</b>	<b>173</b>	<b>157</b>	<b>162</b>	<b>118</b>	<b>134</b>	<b>84</b>	<b>68</b>	<b>52</b>	<b>62</b>	<b>76</b>	<b>57</b>	<b>57</b>	<b>32</b>	<b>114</b>	<b>121</b>	<b>87</b>	<b>68</b>	<b>68</b>	<b>71</b>	<b>57</b>
HUESCA	31	42	29	40	17	49	21	13	18	15	21	10	31	11	18	24	19	7	7	16	12
TERUEL	10	13	10	16	6	5	2	2	8	5	7	5	3	1	8	5	10	1	1	2	1
ZARAGOZA	136	118	118	106	95	80	61	53	26	42	48	42	23	20	88	92	58	60	60	53	44
<b>ASTURIAS</b>	<b>169</b>	<b>292</b>	<b>161</b>	<b>202</b>	<b>168</b>	<b>165</b>	<b>115</b>	<b>14</b>	<b>25</b>	<b>34</b>	<b>27</b>	<b>35</b>	<b>16</b>	<b>25</b>	<b>414</b>	<b>165</b>	<b>195</b>	<b>162</b>	<b>162</b>	<b>144</b>	<b>84</b>
<b>ILLES BALEARS</b>	<b>161</b>	<b>126</b>	<b>127</b>	<b>127</b>	<b>82</b>	<b>36</b>	<b>121</b>	<b>65</b>	<b>64</b>	<b>59</b>	<b>80</b>	<b>41</b>	<b>23</b>	<b>60</b>	<b>72</b>	<b>73</b>	<b>60</b>	<b>34</b>	<b>34</b>	<b>16</b>	<b>49</b>
<b>CANARIAS</b>	<b>486</b>	<b>430</b>	<b>522</b>	<b>511</b>	<b>353</b>	<b>583</b>	<b>500</b>	<b>152</b>	<b>119</b>	<b>196</b>	<b>145</b>	<b>118</b>	<b>117</b>	<b>144</b>	<b>291</b>	<b>259</b>	<b>409</b>	<b>247</b>	<b>247</b>	<b>309</b>	<b>415</b>
LAS PALMAS	281	282	6.454	358	253	305	267	103	96	70	112	78	62	75	131	187	326	170	170	201	229
S.C. TENERIFE	205	148	126	153	100	278	233	49	23	62	33	40	55	69	160	72	83	77	77	108	186
<b>CANTABRIA</b>	<b>43</b>	<b>44</b>	<b>78</b>	<b>44</b>	<b>36</b>	<b>12</b>	<b>27</b>	<b>8</b>	<b>13</b>	<b>19</b>	<b>11</b>	<b>11</b>	<b>2</b>	<b>3</b>	<b>31</b>	<b>32</b>	<b>34</b>	<b>23</b>	<b>23</b>	<b>16</b>	<b>26</b>
<b>CASTILLA Y LEÓN</b>	<b>477</b>	<b>383</b>	<b>362</b>	<b>389</b>	<b>252</b>	<b>252</b>	<b>322</b>	<b>149</b>	<b>113</b>	<b>105</b>	<b>120</b>	<b>81</b>	<b>92</b>	<b>161</b>	<b>269</b>	<b>304</b>	<b>243</b>	<b>157</b>	<b>157</b>	<b>184</b>	<b>171</b>
ÁVILA	31	16	19	7	12	9	8	10	6	9	3	4	5	4	17	12	5	8	8	4	4
BURGOS	90	41	48	41	24	34	49	24	21	16	14	8	10	27	52	30	28	13	13	9	19
LEÓN	101	71	79	109	65	48	60	8	8	10	12	12	32	22	69	64	81	25	25	74	41
PALENCIA	26	23	9	27	6	16	16	11	10	5	6	4	9	9	15	13	18	5	5	6	8
SALAMANCA	70	56	47	66	38	40	92	31	26	17	32	22	17	63	39	30	34	16	16	23	29
SEGOVIA	30	14	12	5	0	5	2	14	3	5	6	0	0	2	23	12	0	0	0	5	0
SORIA	12	1	5	2	21	6	7	5	0	2	2	5	0	2	6	2	1	16	16	2	8
VALLADOLID	71	114	101	79	56	58	47	20	30	20	13	11	3	11	23	103	55	59	59	42	43
ZAMORA	46	47	42	53	30	36	41	26	9	21	32	15	16	21	25	38	21	15	15	19	19
<b>CASTILLA-LA MANCHA</b>	<b>524</b>	<b>534</b>	<b>527</b>	<b>475</b>	<b>454</b>	<b>432</b>	<b>538</b>	<b>222</b>	<b>192</b>	<b>211</b>	<b>204</b>	<b>200</b>	<b>170</b>	<b>198</b>	<b>298</b>	<b>344</b>	<b>274</b>	<b>253</b>	<b>253</b>	<b>265</b>	<b>310</b>
ALBACETE	137	166	138	133	101	140	134	58	59	43	41	38	45	33	76	112	95	65	65	90	94
CIUDAD REAL	219	162	234	186	179	130	210	100	55	103	102	99	31	92	119	106	93	78	78	87	110
CUENCA	53	81	54	44	55	30	57	19	41	24	18	19	15	30	30	34	27	29	29	28	27
GUADALAJARA	26	45	1.919	21	27	30	32	8	10	1.129	11	8	18	12	16	37	12	18	18	13	18
TOLEDO	89	80	1.919	91	92	102	105	37	27	1.129	32	36	61	31	57	55	47	63	63	47	61

CC.AA. Y/O PROVINCIAS	RECLAMACIONES PRESENTADAS							RECLAMACIONES ESTIMADAS							RECLAMACIONES DESESTIMADAS						
	2000	2001	2002	2003	2004	2005	2006	2000	2001	2002	2003	2004	2005	2006	2000	2001	2002	2003	2004	2005	2006
<b>CATALUNYA</b>	<b>1.373</b>	<b>1.067</b>	<b>1.919</b>	<b>1.143</b>	<b>1.834</b>	<b>1.446</b>	<b>1.176</b>	<b>806</b>	<b>566</b>	<b>1.129</b>	<b>649</b>	<b>682</b>	<b>939</b>	<b>588</b>	<b>835</b>	<b>525</b>	<b>602</b>	<b>820</b>	<b>820</b>	<b>812</b>	<b>682</b>
BARCELONA	1.069	837	1.573	895	1.414	1.143	933	626	420	915	522	504	720	469	667	418	492	649	649	640	561
GIRONA	77	56	109	46	97	81	57	51	27	64	27	40	58	42	44	36	24	38	38	37	24
LLEIDA	65	61	80	81	82	59	76	41	33	58	45	55	42	25	49	26	24	36	36	30	39
TARRAGONA	162	113	157	121	241	163	110	88	86	92	55	83	119	52	75	45	62	97	97	105	58
<b>C. VALENCIANA</b>	<b>1.254</b>	<b>1.286</b>	<b>677</b>	<b>1.042</b>	<b>1.097</b>	<b>703</b>	<b>770</b>	<b>430</b>	<b>667</b>	<b>253</b>	<b>148</b>	<b>255</b>	<b>146</b>	<b>172</b>	<b>740</b>	<b>645</b>	<b>835</b>	<b>881</b>	<b>881</b>	<b>455</b>	<b>529</b>
ALICANTE	917	690	404	352	341	220	313	324	261	171	73	96	62	63	549	419	261	247	247	143	179
CASTELLÓN	26	38	41	28	48	25	36	11	15	17	8	24	14	23	15	23	20	24	24	11	13
VALENCIA	311	558	232	662	708	458	421	95	391	65	67	135	70	86	176	203	554	610	610	301	337
<b>EXTREMADURA</b>	<b>89</b>	<b>36</b>	<b>0</b>	<b>138</b>	<b>1.868</b>	<b>1.317</b>	<b>600</b>	<b>19</b>	<b>0</b>	<b>0</b>	<b>0</b>	<b>533</b>	<b>691</b>	<b>295</b>	<b>80</b>	<b>49</b>	<b>144</b>	<b>890</b>	<b>890</b>	<b>1.080</b>	<b>156</b>
BADAJOS	81	24	0	82	905	741	421	10	0	0	0	278	404	210	67	32	105	433	433	546	118
CÁCERES	8	12	0	56	963	576	179	9	0	0	0	255	287	85	13	17	39	457	457	534	38
<b>GALICIA</b>	<b>1.199</b>	<b>1.337</b>	<b>1.183</b>	<b>1.263</b>	<b>1.103</b>	<b>1.081</b>	<b>949</b>	<b>325</b>	<b>374</b>	<b>389</b>	<b>404</b>	<b>386</b>	<b>415</b>	<b>368</b>	<b>814</b>	<b>816</b>	<b>779</b>	<b>736</b>	<b>736</b>	<b>666</b>	<b>580</b>
A CORUÑA	614	665	672	685	635	552	553	193	212	201	217	230	240	213	395	424	391	387	387	304	308
LUGO	80	83	67	58	90	74	27	13	10	13	13	6	13	6	62	71	46	80	80	65	22
OURENSE	100	92	92	79	74	66	72	27	25	30	26	19	12	25	73	61	59	58	58	44	57
PONTEVEDRA	405	497	352	441	304	389	297	92	127	145	148	131	150	124	284	260	283	211	211	253	193
<b>MADRID</b>	<b>815</b>	<b>929</b>	<b>709</b>	<b>765</b>	<b>817</b>	<b>586</b>	<b>480</b>	<b>206</b>	<b>263</b>	<b>193</b>	<b>223</b>	<b>263</b>	<b>247</b>	<b>243</b>	<b>680</b>	<b>728</b>	<b>553</b>	<b>586</b>	<b>586</b>	<b>321</b>	<b>274</b>
MURCIA	441	339	286	263	519	338	381	118	99	73	78	130	138	171	300	268	199	283	283	254	242
NAVARRA	16	15	14	5	3	17	27	6	9	7	5	3	8	13	10	6	0	0	0	9	14
<b>PAÍS VASCO</b>	<b>59</b>	<b>58</b>	<b>91</b>	<b>148</b>	<b>125</b>	<b>94</b>	<b>100</b>	<b>24</b>	<b>13</b>	<b>27</b>	<b>52</b>	<b>47</b>	<b>23</b>	<b>49</b>	<b>35</b>	<b>31</b>	<b>55</b>	<b>169</b>	<b>169</b>	<b>64</b>	<b>106</b>
ÁLAVA	0	0	0	0	2	0	0	0	0	0	0	1	0	0	0	0	0	1	1	0	0
GUIPÚZCOA	0	0	0	0	0	0	0	0	0	0	0	0	0	0	0	0	0	0	0	0	0
VIZCAYA	59	58	91	148	123	94	100	24	13	27	52	46	23	49	35	31	55	168	168	64	106
LA RIOJA	11	0	1	20	13	19	9	65	48	64	4	3	4	6	10	0	11	11	11	15	6
CEUTA	73	121	60	39	43	37	33	65	48	64	6	15	14	8	45	62	30	26	26	25	26
MELILLA	108	82	50	54	67	37	59	29	27	14	13	14	8	14	80	57	43	46	46	31	50
<b>TOTAL ESTADO</b>	<b>12.324</b>	<b>11.651</b>	<b>10.446</b>	<b>10.427</b>	<b>11.644</b>	<b>9.887</b>	<b>8.990</b>	<b>5.286</b>	<b>5.240</b>	<b>4.719</b>	<b>4.192</b>	<b>4.280</b>	<b>4.226</b>	<b>3.874</b>	<b>7.286</b>	<b>6.745</b>	<b>5.731</b>	<b>6.312</b>	<b>6.980</b>	<b>6.202</b>	<b>5.138</b>

## TOTAL PENSIONES NO CONTRIBUTIVAS

## REVISIONES ANUALES EFECTUADAS

CC.AA. Y/O PROVINCIAS	REVISIONES EFECTUADAS							EXTINCIÓN DERECHO							CAUSAS DE EXTINCIÓN ACUMULADAS					
	2000	2001	2002	2003	2004	2005	2006	2000	2001	2002	2003	2004	2005	2006	RESIDEN.	REC. ECONÓMICOS		FALLEC.	OTRAS	TOTAL
															LEGAL	PERSONAL	U.E.C.	PENS.	CAUSAS	CAUSAS
<b>ANDALUCÍA</b>	<b>97.015</b>	<b>84.485</b>	<b>93.333</b>	<b>87.833</b>	<b>63.607</b>	<b>55.046</b>	<b>85.721</b>	<b>1.975</b>	<b>1.902</b>	<b>2.155</b>	<b>1.526</b>	<b>876</b>	<b>807</b>	<b>1.461</b>	<b>34</b>	<b>2.786</b>	<b>6.157</b>	<b>1.217</b>	<b>508</b>	<b>10.702</b>
ALMERÍA	5.935	6.125	5.970	5.868	6.139	6.051	6.104	81	84	71	46	72	68	70	1	92	399	0	0	492
CÁDIZ	13.587	12.070	8.079	3.218	4.065	3.112	6.752	66	30	262	31	54	37	114	8	216	368	2	0	594
CÓRDOBA	8.756	8.934	9.180	9.272	7.546	9.346	9.582	93	88	83	64	26	111	74	0	186	353	0	0	539
GRANADA	10.375	10.517	10.061	9.941	10.038	9.828	9.413	159	174	168	151	126	89	97	0	291	672	1	0	964
HUELVA	8.079	8.117	8.027	7.900	7.704	7.441	7.312	112	104	96	109	138	111	100	1	229	532	6	2	770
JAÉN	7.819	7.903	8.135	8.348	8.344	8.057	8.140	97	111	104	131	139	121	168	0	238	632	1	0	871
MÁLAGA	19.783	20.400	20.628	21.319	19.770	6.388	20.811	997	1.187	1.124	725	321	186	323	24	1.127	2.000	1.207	505	4.863
SEVILLA	22.681	10.419	23.253	21.967	10.183	4.823	17.607	370	124	247	269	468	84	515	0	407	1.201	0	1	1.609
<b>ARAGÓN</b>	<b>11.362</b>	<b>11.066</b>	<b>10.787</b>	<b>11.830</b>	<b>10.183</b>	<b>9.787</b>	<b>9.413</b>	<b>425</b>	<b>432</b>	<b>511</b>	<b>490</b>	<b>468</b>	<b>537</b>	<b>477</b>	<b>5</b>	<b>772</b>	<b>1.182</b>	<b>1.029</b>	<b>352</b>	<b>3.340</b>
HUESCA	3.658	3.552	3.345	3.171	2.976	2.790	2.661	70	146	113	93	99	142	168	0	129	514	158	30	831
TERUEL	1.303	1.309	1.320	1.260	1.208	1.146	1.081	13	6	11	27	14	47	47	1	34	95	16	19	165
ZARAGOZA	6.401	6.205	6.122	7.399	5.999	5.851	5.671	342	280	387	370	355	348	262	4	609	573	855	303	2.344
<b>ASTURIAS</b>	<b>8.613</b>	<b>8.234</b>	<b>8.539</b>	<b>8.516</b>	<b>8.099</b>	<b>8.252</b>	<b>8.123</b>	<b>66</b>	<b>80</b>	<b>128</b>	<b>98</b>	<b>99</b>	<b>76</b>	<b>102</b>	<b>1</b>	<b>46</b>	<b>555</b>	<b>10</b>	<b>37</b>	<b>1.005</b>
<b>ILLES BALEARS</b>	<b>7.902</b>	<b>6.869</b>	<b>4.537</b>	<b>2.869</b>	<b>3.299</b>	<b>3.070</b>	<b>3.451</b>	<b>207</b>	<b>197</b>	<b>75</b>	<b>76</b>	<b>152</b>	<b>111</b>	<b>187</b>	<b>1</b>	<b>113</b>	<b>389</b>	<b>44</b>	<b>458</b>	<b>1.005</b>
<b>CANARIAS</b>	<b>24.385</b>	<b>0</b>	<b>0</b>	<b>217</b>	<b>919</b>	<b>1.887</b>	<b>1.631</b>	<b>952</b>	<b>0</b>	<b>0</b>	<b>95</b>	<b>551</b>	<b>109</b>	<b>375</b>	<b>6</b>	<b>274</b>	<b>1.044</b>	<b>438</b>	<b>320</b>	<b>1.062</b>
LAS PALMAS	8.538	0	0	0	610	990	648	335	0	0	0	440	20	267	0	72	494	187	309	1.062
S.C. TENERIFE	15.847	0	0	217	309	897	983	617	0	0	95	111	89	108	6	202	550	251	11	5.774
<b>CANTABRIA</b>	<b>4.900</b>	<b>5.678</b>	<b>5.680</b>	<b>1.192</b>	<b>4.272</b>	<b>1.857</b>	<b>1.498</b>	<b>310</b>	<b>280</b>	<b>210</b>	<b>300</b>	<b>773</b>	<b>560</b>	<b>489</b>	<b>0</b>	<b>888</b>	<b>985</b>	<b>272</b>	<b>777</b>	<b>2.922</b>
<b>CASTILLA Y LEÓN</b>	<b>28.036</b>	<b>28.429</b>	<b>28.334</b>	<b>28.071</b>	<b>27.802</b>	<b>27.253</b>	<b>25.349</b>	<b>371</b>	<b>369</b>	<b>445</b>	<b>471</b>	<b>377</b>	<b>378</b>	<b>441</b>	<b>20</b>	<b>328</b>	<b>2.179</b>	<b>201</b>	<b>124</b>	<b>2.852</b>
ÁVILA	2.871	2.836	2.583	2.759	2.728	2.632	2.414	37	35	14	51	34	77	39	0	24	208	53	2	212
BURGOS	3.216	3.148	3.268	3.068	2.997	2.941	2.862	11	29	8	38	21	52	53	16	25	159	1	11	212
LEÓN	5.666	5.839	5.955	5.897	5.793	5.627	5.604	68	25	116	113	71	38	91	0	70	400	2	50	9.047
PALENCIA	2.278	2.211	2.205	2.166	2.068	2.020	1.992	44	42	34	34	17	41	15	1	36	163	25	2	227
SALAMANCA	4.869	5.090	5.147	5.100	5.144	4.989	4.903	57	90	94	109	102	93	101	1	59	521	16	49	646
SEGOVIA	1.336	1.291	1.276	1.275	1.238	1.258	136	23	29	38	29	11	16	32	0	15	112	48	3	178
SORIA	739	725	687	606	677	658	649	15	9	7	20	15	3	27	0	13	66	16	1	96
VALLADOLID	4.385	4.452	4.427	4.359	4.342	4.307	4.256	83	90	88	40	89	37	33	2	63	376	17	2	460
ZAMORA	2.676	2.837	2.786	2.841	2.815	2.821	2.533	33	20	46	37	17	21	50	0	23	174	23	4	224
<b>CASTILLA-LA MANCHA</b>	<b>22.126</b>	<b>18.025</b>	<b>23.033</b>	<b>23.033</b>	<b>20.626</b>	<b>19.297</b>	<b>19.006</b>	<b>663</b>	<b>675</b>	<b>808</b>	<b>808</b>	<b>757</b>	<b>757</b>	<b>663</b>	<b>1.141</b>	<b>621</b>	<b>2.048</b>	<b>942</b>	<b>379</b>	<b>5.131</b>
ALBACETE	4.881	4.950	4.807	4.807	4.794	4.775	4.508	105	181	176	176	171	171	154	144	49	809	54	78	1.134
CIUDAD REAL	6.599	7.243	7.211	7.211	6.003	5.943	5.993	207	97	90	90	160	160	147	93	31	509	287	31	951
CUENCA	2.978	3.144	3.133	3.133	2.716	2.644	2.407	265	286	298	298	255	255	204	535	405	273	462	186	1.185
GUADALAJARA	1.262	1.166	56.289	1.122	951	960	1.062	61	73	850	61	43	43	26	45	83	166	0	74	368
TOLEDO	6.406	1.522	56.289	6.760	6.162	4.975	5.036	25	38	850	183	128	128	132	324	53	291	139	10	817

CC.AA. Y/O PROVINCIAS	REVISIONES EFECTUADAS							EXTINCIÓN DERECHO							CAUSAS DE EXTINCIÓN ACUMULADAS					
	2000	2001	2002	2003	2004	2005	2006	2000	2001	2002	2003	2004	2005	2006	RESIDEN. LEGAL	REC. ECONÓMICOS		FALLEC. PENS.	OTRAS CAUSAS	TOTAL CAUSAS
																PERSONAL	U.E.C.			
<b>CATALUNYA</b>	<b>57.059</b>	<b>59.187</b>	<b>56.289</b>	<b>59.685</b>	<b>60.698</b>	<b>59.980</b>	<b>59.379</b>	<b>300</b>	<b>124</b>	<b>850</b>	<b>2.701</b>	<b>3.200</b>	<b>110</b>	<b>860</b>	<b>25</b>	<b>643</b>	<b>1.175</b>	<b>4.953</b>	<b>1.349</b>	<b>8.145</b>
BARCELONA	41.711	43.450	43.764	44.908	44.908	44.385	44.094	243	95	709	2.013	2.270	56	641	19	454	884	3.614	1.056	6.027
GIRONA	3.704	3.874	3.811	3.876	3.889	3.851	3.779	9	8	50	167	222	44	51	3	65	89	307	87	551
LLEIDA	4.755	4.764	4.754	3.625	4.625	4.573	4.397	14	6	54	229	295	4	41	1	48	82	412	100	643
TARRAGONA	6.889	7.099	3.960	7.276	7.276	7.171	7.109	34	15	37	292	413	6	127	2	76	120	620	106	924
<b>C. VALENCIANA</b>	<b>26.195</b>	<b>19.489</b>	<b>20.551</b>	<b>18.308</b>	<b>21.177</b>	<b>6.552</b>	<b>3.277</b>	<b>1.077</b>	<b>502</b>	<b>432</b>	<b>938</b>	<b>1.071</b>	<b>885</b>	<b>140</b>	<b>85</b>	<b>1.002</b>	<b>2.531</b>	<b>707</b>	<b>720</b>	<b>5.045</b>
ALICANTE	13.632	13.671	14.633	15.017	15.424	1.614	0	718	135	148	839	241	251	0	83	712	546	412	579	2.332
CASTELLÓN	3.562	3.577	3.467	3.291	3.340	3.305	3.277	144	177	153	99	132	152	140	0	131	571	196	99	997
VALENCIA	9.001	2.241	2.451	0	2.413	1.633	0	215	190	131	0	698	482	0	2	159	1.414	99	42	1.716
<b>EXTREMADURA</b>	<b>14.783</b>	<b>15.648</b>	<b>16.200</b>	<b>17.524</b>	<b>17.225</b>	<b>16.815</b>	<b>16.475</b>	<b>181</b>	<b>132</b>	<b>632</b>	<b>519</b>	<b>249</b>	<b>361</b>	<b>530</b>	<b>1</b>	<b>359</b>	<b>1.484</b>	<b>387</b>	<b>373</b>	<b>2.604</b>
BADAJOS	10.233	10.786	11.232	12.223	12.023	11.654	11.361	126	85	436	346	179	264	369	0	260	1.009	274	262	1.805
CÁCERES	4.550	4.862	4.968	5.301	5.202	5.161	5.114	55	47	196	173	70	97	161	1	99	475	113	111	799
<b>GALICIA</b>	<b>47.998</b>	<b>51.379</b>	<b>50.612</b>	<b>51.027</b>	<b>51.907</b>	<b>52.343</b>	<b>51.662</b>	<b>502</b>	<b>541</b>	<b>491</b>	<b>612</b>	<b>777</b>	<b>769</b>	<b>650</b>	<b>60</b>	<b>564</b>	<b>3.011</b>	<b>427</b>	<b>280</b>	<b>4.342</b>
A CORUÑA	22.192	22.772	23.164	23.068	22.859	22.620	22.153	236	257	292	354	415	472	355	29	231	1.680	231	210	2.381
LUGO	5.454	5.745	5.932	6.110	6.180	6.150	6.165	31	47	28	28	46	48	27	1	48	174	24	8	255
OURENSE	7.216	7.321	7.463	7.558	7.602	7.670	7.373	67	78	44	53	55	65	68	15	77	282	44	12	430
PONTEVEDRA	13.136	15.541	14.053	14.291	15.266	15.903	15.971	168	159	127	177	261	184	200	15	208	875	128	50	1.276
<b>MADRID</b>	<b>22.954</b>	<b>24.994</b>	<b>22.229</b>	<b>21.566</b>	<b>25.032</b>	<b>17.638</b>	<b>16.671</b>	<b>2.736</b>	<b>3.618</b>	<b>3.795</b>	<b>3.555</b>	<b>3.866</b>	<b>3.634</b>	<b>3.238</b>	<b>324</b>	<b>6.662</b>	<b>3.818</b>	<b>8.721</b>	<b>4.917</b>	<b>24.442</b>
MURCIA	13.382	15.471	15.450	15.433	15.223	3.262	3.262	1.032	108	595	542	522	752	752	1	140	3.737	417	8	4.303
NAVARRA	3.390	3.505	3.500	3.434	3.176	3.160	3.094	142	138	155	178	76	85	61	2	55	776	2	0	835
<b>PAÍS VASCO</b>	<b>10.707</b>	<b>7.535</b>	<b>7.602</b>	<b>7.799</b>	<b>10.029</b>	<b>9.301</b>	<b>9.610</b>	<b>709</b>	<b>610</b>	<b>582</b>	<b>579</b>	<b>620</b>	<b>825</b>	<b>765</b>	<b>8</b>	<b>1.096</b>	<b>1.503</b>	<b>1.536</b>	<b>547</b>	<b>4.690</b>
ÁLAVA	1.031	1.078	1.005	988	966	974	963	14	24	41	37	34	15	38	6	12	93	52	40	203
GUIPÚZCOA	3.153	0	0	368	2.648	1.963	2.482	115	0	0	74	110	67	64	0	44	213	67	106	430
VIZCAYA	6.523	6.457	6.481	6.386	6.379	6.166	6.456	580	586	541	468	476	743	663	2	1.040	1.197	1.417	401	4.057
LA RIOJA	2.031	2.216	2.206	2.076	2.123	1.929	2.148	63	107	98	43	69	59	103	1	85	384	0	72	542
CEUTA	1.588	1.624	1.715	1.731	1.708	1.711	1.705	16	19	30	19	12	21	11	1	18	107	1	1	128
MELILLA	2.449	2.578	2.560	2.579	2.548	2.526	2.603	38	29	51	84	69	86	62	0	19	200	177	23	419
<b>TOTAL ESTADO</b>	<b>406.875</b>	<b>366.412</b>	<b>373.157</b>	<b>364.723</b>	<b>349.653</b>	<b>301.666</b>	<b>324.078</b>	<b>11.765</b>	<b>9.863</b>	<b>12.043</b>	<b>13.634</b>	<b>14.584</b>	<b>10.922</b>	<b>11.367</b>	<b>1.716</b>	<b>16.471</b>	<b>33.265</b>	<b>21.481</b>	<b>11.245</b>	<b>83.514</b>

# TOTAL PENSIONES NO CONTRIBUTIVAS

## REVISIONES DE OFICIO E INSTANCIA DE PARTE

CC.AA. Y/O PROVINCIAS	REVISIONES EFECTUADAS							EXTINCIONES DE DERECHO							CAUSAS DE EXTINCIÓN ACUMULADAS						
	2000	2001	2002	2003	2004	2005	2006	2000	2001	2002	2003	2004	2005	2006	RESIDEN. LEGAL	REC. ECONÓMICOS		GRADO MINUS.	FALLEC. PENS.	OTRAS CAUSAS	TOTAL CAUSAS
																PERSONAL	U.E.C.				
<b>ANDALUCÍA</b>	<b>15.591</b>	<b>17.501</b>	<b>15.109</b>	<b>14.618</b>	<b>13.964</b>	<b>16.314</b>	<b>16.119</b>	<b>6.198</b>	<b>6.520</b>	<b>7.221</b>	<b>7.098</b>	<b>7.590</b>	<b>8.552</b>	<b>8.558</b>	<b>101</b>	<b>17.256</b>	<b>5.690</b>	<b>1.992</b>	<b>22.008</b>	<b>4.690</b>	<b>51.737</b>
ALMERÍA	1.226	781	774	916	887	1.044	1.008	517	476	480	465	384	535	484	6	1.079	255	328	1.292	381	3.341
CÁDIZ	2.588	3.068	2.963	2.237	2.011	1.910	2.621	985	807	1.193	1.194	1.361	1.420	1.449	23	2.428	824	395	4.287	452	8.409
CÓRDOBA	1.418	2.161	1.571	1.634	1.281	1.791	1.110	722	784	734	678	719	907	716	0	1.803	837	209	1.874	537	5.260
GRANADA	2.283	2.580	1.827	1.594	1.608	1.557	1.397	810	775	778	785	802	817	773	4	1.562	426	221	2.445	882	5.540
HUELVA	2.055	1.781	1.688	1.454	1.403	1.325	1.365	796	798	775	634	572	753	809	6	1.579	752	290	1.949	561	5.137
JAÉN	1.098	922	1.012	1.474	980	1.166	1.260	612	620	641	479	722	798	847	0	1.698	622	125	1.645	629	4.719
MÁLAGA	1.937	3.231	2.465	2.221	2.895	4.125	4.004	21	525	963	1.074	1.316	1.403	1.403	1	2.088	840	241	2.819	716	6.705
SEVILLA	2.986	2.977	2.809	3.088	2.899	3.396	3.354	1.735	1.735	1.657	1.789	1.714	1.919	2.077	61	5.019	1.134	183	5.697	532	12.626
<b>ARAGÓN</b>	<b>1.981</b>	<b>1.861</b>	<b>2.023</b>	<b>1.859</b>	<b>1.668</b>	<b>1.571</b>	<b>1.737</b>	<b>1.172</b>	<b>1.125</b>	<b>1.241</b>	<b>1.163</b>	<b>1.045</b>	<b>1.035</b>	<b>1.020</b>	<b>7</b>	<b>2.349</b>	<b>940</b>	<b>131</b>	<b>3.015</b>	<b>1.359</b>	<b>7.801</b>
HUESCA	455	456	423	441	357	404	364	358	343	327	326	265	311	260	0	881	199	3	792	315	2.190
TERUEL	815	149	194	162	152	112	179	580	102	136	115	108	91	132	0	226	88	4	316	176	810
ZARAGOZA	1.335	1.256	1.406	1.256	1.159	1.055	1.194	794	680	778	722	672	633	628	7	1.242	653	124	1.907	868	4.801
<b>ASTURIAS</b>	<b>1.838</b>	<b>1.686</b>	<b>2.502</b>	<b>1.561</b>	<b>1.529</b>	<b>1.665</b>	<b>1.767</b>	<b>956</b>	<b>1.091</b>	<b>1.008</b>	<b>923</b>	<b>867</b>	<b>949</b>	<b>963</b>	<b>26</b>	<b>1.755</b>	<b>713</b>	<b>158</b>	<b>3.390</b>	<b>715</b>	<b>6.757</b>
<b>ILLES BALEARS</b>	<b>1.677</b>	<b>1.072</b>	<b>1.094</b>	<b>1.141</b>	<b>1.145</b>	<b>706</b>	<b>1.866</b>	<b>542</b>	<b>512</b>	<b>497</b>	<b>581</b>	<b>338</b>	<b>276</b>	<b>427</b>	<b>6</b>	<b>808</b>	<b>219</b>	<b>219</b>	<b>1.591</b>	<b>330</b>	<b>3.173</b>
<b>CANARIAS</b>	<b>4.982</b>	<b>4.910</b>	<b>5.272</b>	<b>5.238</b>	<b>4.819</b>	<b>5.476</b>	<b>8.409</b>	<b>1.852</b>	<b>1.700</b>	<b>2.246</b>	<b>2.064</b>	<b>2.223</b>	<b>1.996</b>	<b>2.897</b>	<b>47</b>	<b>1.614</b>	<b>1.732</b>	<b>94</b>	<b>5.618</b>	<b>5.873</b>	<b>14.978</b>
LAS PALMAS	2.102	2.241	2.077	2.470	2.048	1.775	3.444	983	1.029	1.170	1.168	1.077	807	1.236	5	678	1.318	83	3.201	2.185	7.470
S.C. TENERIFE	2.880	2.669	3.195	2.768	2.771	3.701	4.965	869	671	1.076	896	1.146	1.189	1.661	42	936	414	11	2.417	3.688	7.508
<b>CANTABRIA</b>	<b>810</b>	<b>810</b>	<b>1.095</b>	<b>1.381</b>	<b>2.093</b>	<b>1.744</b>	<b>1.335</b>	<b>465</b>	<b>477</b>	<b>464</b>	<b>439</b>	<b>792</b>	<b>521</b>	<b>507</b>	<b>114</b>	<b>881</b>	<b>725</b>	<b>61</b>	<b>1.377</b>	<b>507</b>	<b>3.665</b>
<b>CASTILLA Y LEÓN</b>	<b>3.903</b>	<b>3.911</b>	<b>4.167</b>	<b>3.934</b>	<b>4.044</b>	<b>4.170</b>	<b>4.208</b>	<b>1.979</b>	<b>1.950</b>	<b>2.019</b>	<b>1.846</b>	<b>1.767</b>	<b>1.847</b>	<b>1.870</b>	<b>47</b>	<b>4.797</b>	<b>2.294</b>	<b>294</b>	<b>4.387</b>	<b>1.459</b>	<b>13.278</b>
ÁVILA	388	281	358	332	377	454	509	217	215	222	201	200	233	227	0	638	251	7	607	12	1.515
BURGOS	672	580	615	602	611	710	732	332	262	252	255	260	281	288	14	492	300	31	810	283	1.930
LEÓN	624	648	721	776	721	612	628	354	363	366	400	287	217	226	11	855	206	33	759	232	2.096
PALENCIA	373	521	532	717	559	589	325	205	217	238	369	222	218	149	5	449	278	17	578	162	1.489
SALAMANCA	648	624	765	744	743	788	869	416	385	449	402	358	392	457	2	896	543	80	1.158	180	2.859
SEGOVIA	51	82	57	107	138	126	165	46	49	28	62	45	66	73	0	179	81	10	57	42	369
SORIA	109	119	110	75	95	129	123	78	77	76	39	50	82	69	0	127	60	4	189	91	471
VALLADOLID	743	728	669	572	517	459	637	207	217	221	238	201	206	251	9	705	275	49	151	352	1.541
ZAMORA	295	328	340	277	283	303	220	124	165	167	126	144	152	130	6	456	300	63	78	105	1.008
<b>CASTILLA-LA MANCHA</b>	<b>3.105</b>	<b>2.974</b>	<b>3.504</b>	<b>3.534</b>	<b>2.907</b>	<b>3.225</b>	<b>3.783</b>	<b>1.936</b>	<b>1.831</b>	<b>1.981</b>	<b>1.911</b>	<b>1.721</b>	<b>1.961</b>	<b>1.980</b>	<b>33</b>	<b>3.747</b>	<b>1.454</b>	<b>263</b>	<b>5.723</b>	<b>2.101</b>	<b>13.321</b>
ALBACETE	626	597	636	641	565	618	760	398	392	366	367	290	354	324	3	712	271	15	1.074	416	2.491
CIUDAD REAL	926	877	1.070	1.117	962	1.023	1.055	587	544	648	634	583	632	571	0	1.202	453	80	1.973	491	4.199
CUENCA	602	537	589	624	404	396	684	268	286	316	272	240	226	309	2	559	311	42	709	294	1.917
GUADALAJARA	179	187	261	295	195	160	208	156	110	138	105	111	100	121	0	162	47	30	347	255	841
TOLEDO	772	776	948	857	781	1.028	1.076	527	499	513	533	497	649	655	28	1.112	372	96	1.620	645	3.873



CC.AA. Y/O PROVINCIAS	REVISIONES EFECTUADAS							EXTINCIONES DE DERECHO							CAUSAS DE EXTINCIÓN ACUMULADAS						
	2000	2001	2002	2003	2004	2005	2006	2000	2000	2001	2002	2003	2004	2005	RESIDEN. LEGAL	REC. ECONÓMICOS		GRADO MINUS.	FALLEC. PENS.	OTRAS CAUSAS	TOTAL CAUSAS
																PERSONAL	U.E.C.				
<b>CATALUNYA</b>	<b>7.534</b>	<b>3.846</b>	<b>4.350</b>	<b>6.377</b>	<b>8.663</b>	<b>6.009</b>	<b>5.897</b>	<b>2.971</b>	<b>1.358</b>	<b>1.407</b>	<b>2.854</b>	<b>3.450</b>	<b>2.943</b>	<b>2.630</b>	<b>80</b>	<b>7.078</b>	<b>3.039</b>	<b>354</b>	<b>241</b>	<b>6.821</b>	<b>17.613</b>
BARCELONA	5.523	2.821	3.234	4.801	6.311	4.428	4.504	2.104	988	1.007	2.109	2.474	2.142	1.970	60	5.069	2.249	212	233	4.971	12.794
GIRONA	447	246	217	394	575	361	347	159	80	64	171	227	166	162	7	422	166	15	4	415	1.029
LLEIDA	564	269	269	433	660	468	345	281	101	83	228	260	279	174	4	736	274	20	0	372	1.406
TARRAGONA	1.000	510	630	749	1.117	752	701	427	189	253	346	489	356	324	9	851	350	107	4	1.063	2.384
<b>C. VALENCIANA</b>	<b>6.522</b>	<b>8.047</b>	<b>8.022</b>	<b>8.250</b>	<b>9.424</b>	<b>7.109</b>	<b>7.061</b>	<b>3.505</b>	<b>3.650</b>	<b>3.365</b>	<b>3.257</b>	<b>4.444</b>	<b>3.494</b>	<b>3.804</b>	<b>5</b>	<b>8.654</b>	<b>4.234</b>	<b>537</b>	<b>10.310</b>	<b>1.779</b>	<b>25.519</b>
ALICANTE	1.536	1.757	1.774	1.889	2.144	1.688	1.644	847	980	964	971	1.075	1.011	998	4	2.432	571	97	3.171	571	6.846
CASTELLÓN	795	1.116	810	916	882	698	737	363	460	317	341	331	337	274	1	551	629	83	751	408	2.423
VALENCIA	4.191	5.174	5.438	5.445	6.398	2.192	4.680	2.295	2.210	2.084	1.945	3.038	3.704	2.532	341	5.489	2.908	723	6.030	759	16.250
<b>EXTREMADURA</b>	<b>2.419</b>	<b>2.204</b>	<b>2.266</b>	<b>2.696</b>	<b>3.137</b>	<b>3.664</b>	<b>3.954</b>	<b>1.346</b>	<b>1.232</b>	<b>1.311</b>	<b>1.511</b>	<b>1.229</b>	<b>1.512</b>	<b>1.554</b>	<b>9</b>	<b>2.835</b>	<b>1.249</b>	<b>188</b>	<b>3.921</b>	<b>1.493</b>	<b>9.695</b>
BADAJOS	1.706	1.477	1.571	1.941	2.032	2.434	2.677	930	799	893	1.053	771	1.007	1.071	5	1.893	837	77	2.750	962	6.524
CÁCERES	713	727	695	755	1.105	1.230	1.277	416	433	418	458	458	505	483	4	942	412	111	1.171	531	3.171
<b>GALICIA</b>	<b>6.667</b>	<b>6.669</b>	<b>8.457</b>	<b>8.543</b>	<b>7.063</b>	<b>7.111</b>	<b>7.473</b>	<b>3.641</b>	<b>3.640</b>	<b>3.823</b>	<b>3.772</b>	<b>3.776</b>	<b>3.798</b>	<b>4.098</b>	<b>440</b>	<b>7.122</b>	<b>2.373</b>	<b>958</b>	<b>12.676</b>	<b>2.979</b>	<b>26.548</b>
A CORUÑA	2.978	1.795	2.959	2.930	2.886	2.962	3.427	1.631	901	1.597	1.598	1.579	1.511	1.765	338	3.452	660	346	5.278	1.108	11.182
LUGO	632	676	674	660	720	714	706	341	360	364	380	436	413	409	0	381	73	72	1.388	680	2.594
OURENSE	711	761	787	847	804	790	880	417	475	470	558	472	536	583	32	990	326	113	1.739	311	3.511
PONTEVEDRA	2.346	2.714	4.037	4.106	2.653	2.645	2.460	1.252	1.413	1.392	1.236	1.289	1.338	1.341	70	2.299	1.314	427	4.271	880	9.261
<b>MADRID</b>	<b>7.169</b>	<b>7.642</b>	<b>6.472</b>	<b>6.826</b>	<b>7.729</b>	<b>9.169</b>	<b>5.883</b>	<b>2.568</b>	<b>2.637</b>	<b>3.088</b>	<b>3.375</b>	<b>3.571</b>	<b>3.353</b>	<b>2.999</b>	<b>151</b>	<b>4.526</b>	<b>2.623</b>	<b>883</b>	<b>9.996</b>	<b>3.412</b>	<b>21.591</b>
MURCIA	4.995	3.678	3.207	3.372	3.178	3.135	3.247	1.390	1.394	1.382	1.480	1.395	1.380	1.423	4	2.680	2.414	556	2.876	1.314	9.844
NAVARRA	455	465	464	579	410	692	559	347	317	329	400	302	420	342	3	301	512	39	1.149	453	2.457
<b>PAÍS VASCO</b>	<b>2.832</b>	<b>3.076</b>	<b>5.727</b>	<b>6.796</b>	<b>6.903</b>	<b>7.439</b>	<b>7.003</b>	<b>1.375</b>	<b>1.249</b>	<b>1.228</b>	<b>795</b>	<b>1.186</b>	<b>1.425</b>	<b>1.331</b>	<b>195</b>	<b>1.749</b>	<b>2.116</b>	<b>43</b>	<b>2.592</b>	<b>1.894</b>	<b>8.589</b>
ÁLAVA	148	99	157	147	175	139	136	148	99	157	147	175	139	136	82	0	415	2	320	182	1.001
GUIPÚZCOA	722	564	482	180	481	532	533	626	564	482	180	481	532	506	108	683	483	7	798	1.292	3.371
VIZCAYA	1.962	2.413	5.088	6.469	6.247	6.768	6.334	601	586	589	468	530	754	689	5	1.066	1.218	34	1.474	420	4.217
<b>LA RIOJA</b>	<b>587</b>	<b>361</b>	<b>333</b>	<b>269</b>	<b>241</b>	<b>249</b>	<b>280</b>	<b>239</b>	<b>241</b>	<b>167</b>	<b>168</b>	<b>126</b>	<b>159</b>	<b>150</b>	<b>16</b>	<b>379</b>	<b>160</b>	<b>37</b>	<b>490</b>	<b>168</b>	<b>1.250</b>
CEUTA	754	682	572	591	515	561	597	112	118	143	150	120	139	116	8	180	178	19	422	91	898
MELILLA	1.146	1.264	684	832	755	961	1.426	154	160	185	150	171	168	141	4	127	318	5	485	190	1.129
<b>TOTAL ESTADO</b>	<b>74.967</b>	<b>72.659</b>	<b>75.320</b>	<b>78.397</b>	<b>80.187</b>	<b>80.970</b>	<b>82.604</b>	<b>32.748</b>	<b>31.202</b>	<b>33.105</b>	<b>33.937</b>	<b>36.113</b>	<b>35.928</b>	<b>36.810</b>	<b>1.296</b>	<b>68.838</b>	<b>32.983</b>	<b>6.831</b>	<b>92.267</b>	<b>37.628</b>	<b>239.843</b>

## DESGLOSE TERRITORIAL DE LA EVOLUCIÓN DE LA GESTIÓN

# CONJUNTO DEL ESTADO ESPAÑOL

## RESUMEN DE LA GESTIÓN DE LAS PENSIONES NO CONTRIBUTIVAS

GESTIÓN EN TRÁMITE INICIAL										RECLAMACIONES				REVISIONES EFECTUADAS							
Presentadas		Resueltas		Aprobadas		Pendientes		C.R.	C.G.	Presentadas		Efectuadas		Anuales		Oficio e Inst. de parte					
nº	Δ (a)	nº	Δ (a)	nº	Δ (a)	nº	Δ (a)	(b)	(c)	nº	Δ (a)	Plas.	Δ (a)	nº	Δ (a)	nº	Δ (a)				
JUBILACIÓN	2000	39.352		40.493		28.499		5.634		70,38%		52		4.237		4.252		200.755		33.367	
	2001	35.344	-10,18%	34.484	-14,84%	24.102	-15,43%	6.494	15,26%	69,89%		66		3.902	-7,91%	4.106	-3,43%	178.745	-10,96%	32.293	-3,22%
	2002	33.910	-4,06%	33.807	-1,96%	22.771	-5,52%	6.597	1,59%	67,36%		70		3.676	-5,79%	3.681	-10,35%	183.043	2,40%	33.812	4,70%
	2003	34.939	3,03%	36.240	7,20%	23.340	2,50%	5.296	-19,72%	64,40%		55		3.946	7,34%	3.913	6,30%	183.113	0,04%	35.259	4,28%
	2004	30.143	-13,73%	30.677	-15,35%	19.579	-16,11%	4.762	-10,08%	63,82%		57		4.797	21,57%	4.615	17,94%	171.468	-6,36%	35.710	1,28%
	2005	31.221	3,58%	29.964	-2,32%	19.342	-1,21%	6.019	26,40%	64,55%		69		3.938	-17,91%	4.274	-7,39%	151.777	-11,48%	37.015	3,65%
	2006	27.343	-12,42%	28.315	-5,50%	17.751	-8,23%	5.047	-16,15%	62,69%		66		3.618	-8,13%	3.562	-16,66%	159.680	5,21%	35.694	-3,57%
TOTAL	232.252		233.980		155.384		5.047		66,41%				28.114		28.403		1.228.581		243.150		
INVALIDEZ	2000	44.867		47.046		24.288		15.096		51,63%		121		8.087		8.320		206.120		41.600	
	2001	40.967	-8,69%	39.756	-15,50%	20.602	-15,18%	16.307	8,02%	51,82%		143		7.749	-4,18%	7.879	-5,30%	187.667	-8,95%	40.366	-2,97%
	2002	37.014	-9,65%	38.610	-2,88%	19.341	-6,12%	14.711	-9,79%	50,09%		143		6.770	-12,63%	6.769	-14,09%	190.114	1,30%	41.508	2,83%
	2003	36.247	-2,07%	38.257	-0,91%	19.380	0,20%	12.701	-13,66%	50,66%		126		6.481	-4,27%	6.591	-2,63%	181.610	-4,47%	43.138	3,93%
	2004	33.629	-7,22%	34.496	-9,83%	17.947	-7,39%	11.834	-6,83%	52,03%		127		6.847	5,65%	6.645	0,82%	178.185	-1,89%	44.477	3,10%
	2005	33.459	-0,51%	32.345	-6,24%	16.989	-5,34%	12.948	9,41%	52,52%		139		5.949	-13,12%	6.154	-7,39%	149.889	-15,88%	43.955	-1,17%
	2006	31.036	-7,24%	32.329	-0,05%	16.511	-2,81%	11.655	-9,99%	51,07%		135		5.372	-9,70%	5.450	-11,44%	164.398	9,68%	46.910	6,72%
TOTAL	257.219		262.839		135.058		11.655		51,38%				47.255		47.808		1.257.983		301.954		
TOTAL	2000	84.219		87.539		52.787		20.730		60,30%		89		12.324		12.572		406.875		74.967	
	2001	76.311	-9,39%	74.240	-15,19%	44.704	-15,31%	22.801	9,99%	60,22%		108		11.651	-5,46%	11.985	-4,67%	366.412	-9,94%	72.659	-3,08%
	2002	70.924	-7,06%	72.417	-2,46%	42.112	-5,80%	21.308	-6,55%	58,15%		108		10.446	-10,34%	10.450	-12,81%	373.157	1,84%	75.320	3,66%
	2003	71.186	0,37%	74.497	2,87%	42.720	1,44%	17.997	-15,54%	57,34%		91		10.427	-0,18%	10.504	0,52%	364.723	-2,26%	78.397	4,09%
	2004	63.772	-10,41%	65.173	-12,52%	37.526	-12,16%	16.596	-7,78%	57,58%		94		11.644	11,67%	11.260	7,20%	349.653	-4,13%	80.187	2,28%
	2005	64.680	1,42%	62.309	-4,39%	36.331	-3,18%	18.967	14,29%	58,31%		106		9.887	-15,09%	10.428	-7,39%	301.666	-13,72%	80.970	0,98%
	2006	58.379	-9,74%	60.644	-2,67%	34.262	-5,69%	16.702	-11,94%	56,50%		103		8.990	-9,07%	9.012	-13,58%	324.078	7,43%	82.604	2,02%
TOTAL	489.471		496.819		290.442		16.702		58,46%				75.369		76.211		2.486.564		545.104		

(a) Variación en relación con el año anterior

(b) Coeficiente de Reconocimiento (C.R.): cociente entre los expedientes aprobados y los resueltos

(c) Coeficiente de Gestión (C.G.): Expresa en días la entrada media de expedientes en relación con el número de los que se encuentran en gestión al finalizar el año

# CONJUNTO DEL ESTADO ESPAÑOL

## Gestiónen trámite inicial

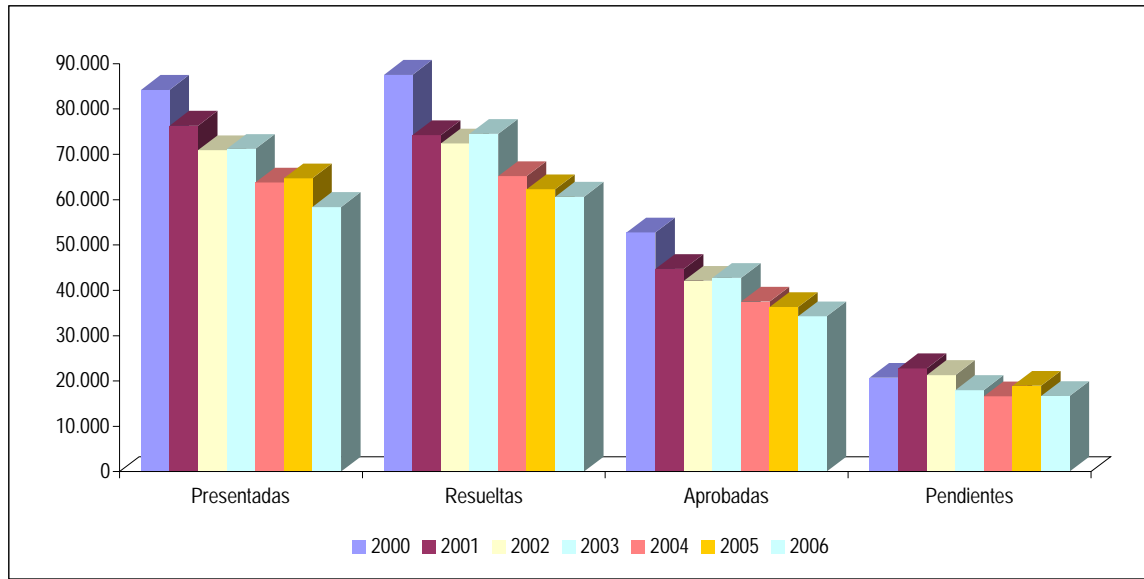

## Coefficiente de gestión de solicitudes

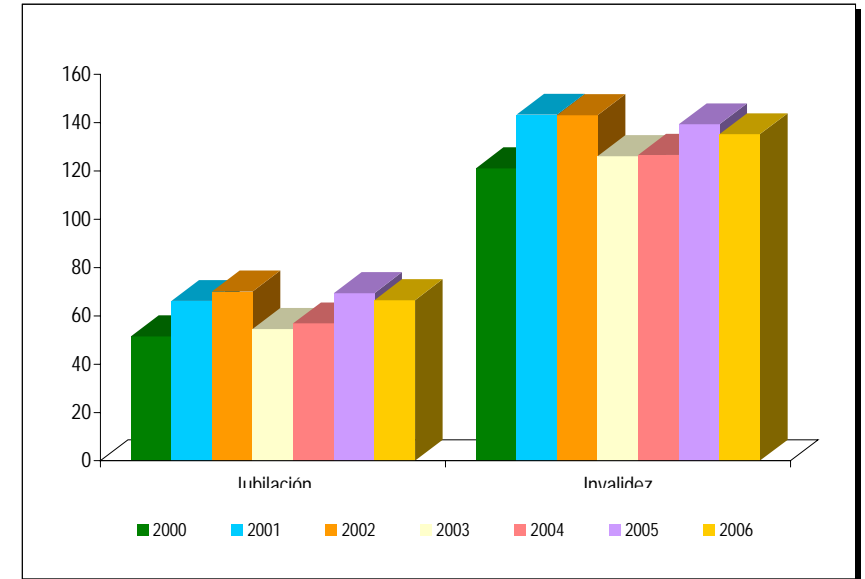

## Reclamaciones

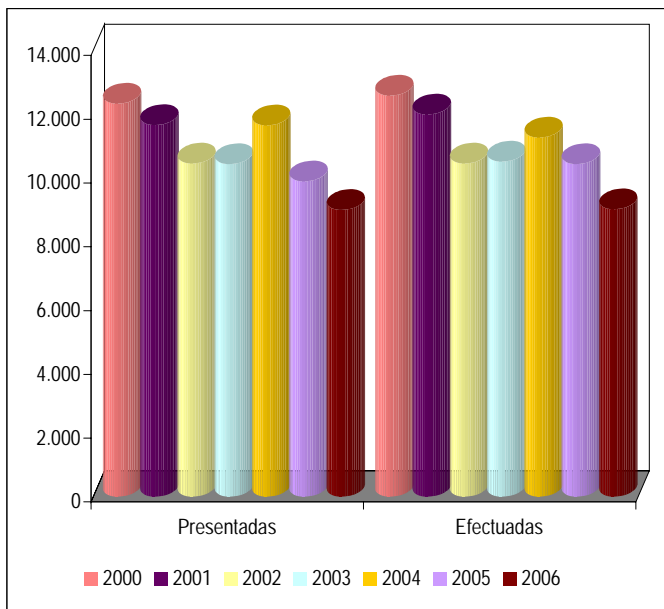

## Revisiones Anuales

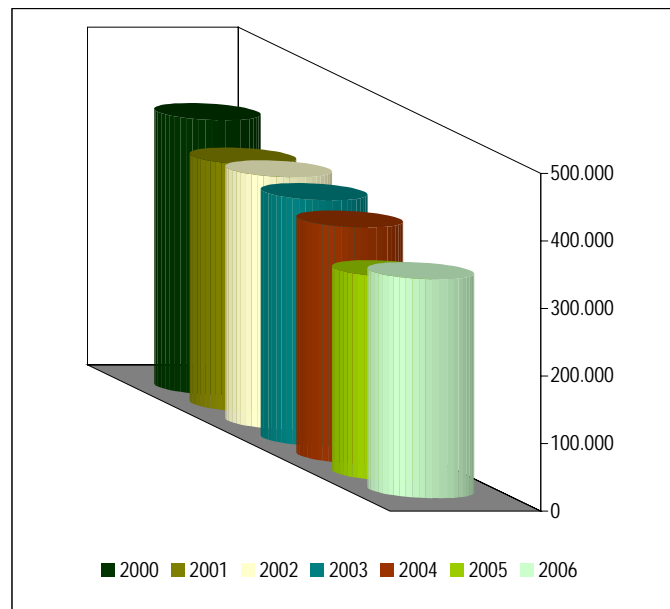

## Revisiones de Oficio e Instancia de parte

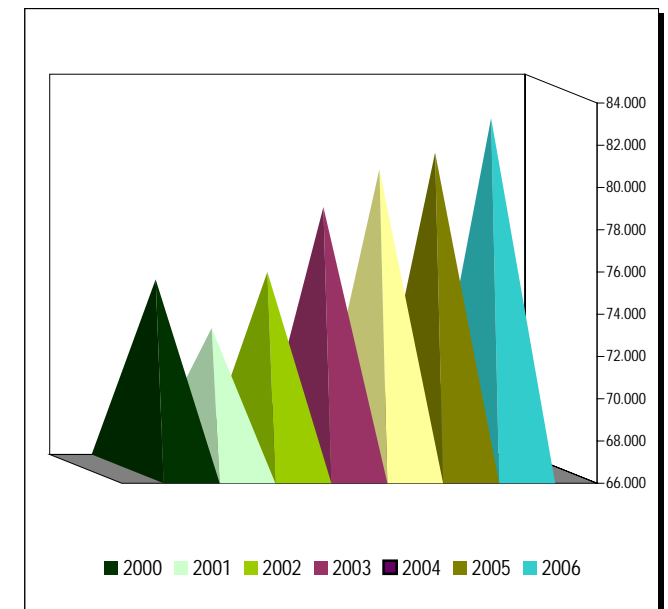

## COMUNIDAD DE ANDALUCÍA

### RESUMEN DE LA GESTIÓN DE LAS PENSIONES NO CONTRIBUTIVAS

		GESTIÓN EN TRÁMITE INICIAL						RECLAMACIONES				REVISIONES EFECTUADAS							
		Presentadas		Resueltas		Aprobadas		Pendientes		C.R.	C.G.	Presentadas		Efectuadas		Anuales		Oficio e Inst. de parte	
		nº	Δ (a)	nº	Δ (a)	nº	Δ (a)	nº	Δ (a)	(b)	(c)	nº	Δ (a)	Ptas.	Δ (a)	nº	Δ (a)	nº	Δ (a)
JUBILACIÓN	2000	8.490		8.194		5.851		878		71,41%	37	1.654		1.551		44.462		7.056	
	2001	7.966	-6,17%	7.850	-4,20%	5.824	-0,46%	994	13,21%	74,19%	45	1.350	-18,38%	1.516	-2,26%	38.223	-14,03%	7.646	8,36%
	2002	7.223	-9,33%	7.282	-7,24%	5.296	-9,07%	935	-5,94%	72,73%	47	1.188	-12,00%	1.189	-21,57%	43.588	14,04%	6.677	-12,67%
	2003	7.724	6,94%	7.729	6,14%	5.528	4,38%	930	-0,53%	71,52%	43	1.217	2,44%	1.251	5,21%	41.661	-4,42%	6.458	-3,28%
	2004	6.835	-11,51%	6.484	-16,11%	4.603	-16,73%	1.281	37,74%	70,99%	67	954	-21,61%	1.060	-15,27%	29.619	-28,90%	6.115	-5,31%
	2005	6.563	-3,98%	6.779	4,55%	4.902	6,50%	1.065	-16,86%	72,31%	58	934	-2,10%	926	-12,64%	28.958	-2,23%	7.091	15,96%
	2006	6.090	-7,21%	6.695	-1,24%	4.709	-3,94%	460	-56,81%	70,34%	27	1.088	16,49%	1.066	15,12%	40.342	39,31%	7.448	5,03%
	<b>TOTAL</b>	<b>50.891</b>		<b>51.013</b>		<b>36.713</b>		<b>460</b>		<b>71,97%</b>			<b>8.385</b>		<b>8.559</b>		<b>266.853</b>		<b>48.491</b>
INVAUZ	2000	10.882		11.215		4.643		3.376		41,40%	112	3.195		3.238		52.553		8.535	
	2001	10.280	-5,53%	9.718	-13,35%	4.456	-4,03%	3.938	16,65%	45,85%	138	3.049	-4,57%	3.321	2,56%	46.262	-11,97%	9.855	15,47%
	2002	8.984	-12,61%	9.149	-5,86%	3.938	-11,62%	3.773	-4,19%	43,04%	151	2.334	-23,45%	2.276	-31,47%	49.745	7,53%	8.432	-14,44%
	2003	8.827	-1,75%	8.798	-3,84%	3.831	-2,72%	3.802	0,77%	43,54%	155	2.420	3,68%	2.455	7,86%	46.172	-7,18%	8.160	-3,23%
	2004	7.730	-12,43%	8.008	-8,98%	3.579	-6,58%	3.524	-7,31%	44,69%	164	1.738	-28,18%	1.934	-21,22%	33.988	-26,39%	7.849	-3,81%
	2005	7.109	-8,03%	7.280	-9,09%	3.624	1,26%	3.353	-4,85%	49,78%	170	1.664	-4,26%	1.655	-14,43%	26.088	-23,24%	9.223	17,51%
	2006	7.062	-0,66%	8.079	10,98%	3.768	3,97%	2.336	-30,33%	46,64%	119	1.611	-3,19%	1.619	-2,18%	45.379	73,95%	8.671	-5,99%
	<b>TOTAL</b>	<b>60.874</b>		<b>62.247</b>		<b>27.839</b>		<b>2.336</b>		<b>44,72%</b>			<b>16.011</b>		<b>16.498</b>		<b>300.187</b>		<b>60.725</b>
TOTAL	2000	19.372		19.409		10.494		4.254		54,07%	79	4.849		4.789		97.015		15.591	
	2001	18.246	-5,81%	17.568	-9,49%	10.280	-2,04%	4.932	15,94%	58,52%	97	4.399	-9,28%	4.837	1,00%	84.485	-12,92%	17.501	12,25%
	2002	16.207	-11,18%	16.431	-6,47%	9.234	-10,18%	4.708	-4,54%	56,20%	105	3.522	-19,94%	3.465	-28,36%	93.333	10,47%	15.109	-13,67%
	2003	16.551	2,12%	16.527	0,58%	9.359	1,35%	4.732	0,51%	56,63%	103	3.637	3,27%	3.706	6,96%	87.833	-5,89%	14.618	-3,25%
	2004	14.565	-12,00%	14.492	-12,31%	8.182	-12,58%	4.805	1,54%	56,46%	119	2.692	-25,98%	2.994	-19,21%	63.607	-27,58%	13.964	-4,47%
	2005	13.672	-6,13%	14.059	-2,99%	8.526	4,20%	4.418	-8,05%	60,64%	116	2.598	-3,49%	2.581	-13,79%	55.046	-13,46%	16.314	16,83%
	2006	13.152	-3,80%	14.774	5,09%	8.477	-0,57%	2.796	-36,71%	57,38%	77	2.699	3,89%	2.685	4,03%	85.721	55,73%	16.119	-1,20%
	<b>TOTAL</b>	<b>111.765</b>		<b>113.260</b>		<b>64.552</b>		<b>2.796</b>		<b>56,99%</b>			<b>24.396</b>		<b>25.057</b>		<b>567.040</b>		<b>109.216</b>

(a) Variación en relación con el año anterior

(b) Coeficiente de Reconocimiento (C.R.): cociente entre los expedientes aprobados y los resueltos

(c) Coeficiente de Gestión (C.G.): Expresa en días la entrada media de expedientes en relación con el número de los que se encuentran en gestión al finalizar el año

## PROVINCIA DE ALMERÍA

### RESUMEN DE LA GESTIÓN DE LAS PENSIONES NO CONTRIBUTIVAS

		GESTIÓN EN TRÁMITE INICIAL						RECLAMACIONES				REVISIONES EFECTUADAS							
		Presentadas		Resueltas		Aprobadas		Pendientes		C.R.	C.G.	Presentadas		Efectuadas		Anuales		Oficio e Inst. de parte	
		nº	Δ (a)	nº	Δ (a)	nº	Δ (a)	nº	Δ (a)	(b)	(c)	nº	Δ (a)	Ptas.	Δ (a)	nº	Δ (a)	nº	Δ (a)
JUBILACIÓN	2000	544		536		321		20		59,89%	13	96		87		1.908		392	
	2001	441	-18,93%	438	-18,28%	300	-6,54%	23	15,00%	68,49%	19	107	11,46%	111	27,59%	2.089	9,49%	262	-33,16%
	2002	388	-12,02%	405	-7,53%	291	-3,00%	6	-73,91%	71,85%	6	70	-34,58%	75	-32,43%	2.132	2,06%	255	-2,67%
	2003	534	37,63%	518	27,90%	356	22,34%	22	266,67%	68,73%	15	107	52,86%	99	32,00%	2.110	-1,03%	313	22,75%
	2004	426	-20,22%	413	-20,27%	287	-19,38%	35	59,09%	69,49%	30	112	4,67%	119	20,20%	2.310	9,48%	339	8,31%
	2005	485	13,85%	400	-3,15%	263	-8,36%	120	242,86%	65,75%	89	77	-31,25%	76	-36,13%	2.263	-2,03%	365	7,67%
	2006	397	-18,14%	483	20,75%	252	-4,18%	34	-71,67%	52,17%	31	127	64,94%	124	63,16%	2.331	3,00%	366	0,27%
	<b>TOTAL</b>		<b>3.215</b>		<b>3.193</b>		<b>2.070</b>		<b>34</b>		<b>64,83%</b>		<b>696</b>		<b>691</b>		<b>15.143</b>		<b>2.292</b>
INVAUZ	2000	683		726		297		171		40,91%	90	312		296		4.027		834	
	2001	507	-25,77%	564	-22,31%	226	-23,91%	114	-33,33%	40,07%	81	380	21,79%	404	36,49%	4.036	0,22%	519	-37,77%
	2002	442	-12,82%	428	-24,11%	216	-4,42%	128	12,28%	50,47%	104	198	-47,89%	209	-48,27%	3.838	-4,91%	519	0,00%
	2003	494	11,76%	451	5,37%	227	5,09%	171	33,59%	50,33%	125	268	35,35%	237	13,40%	3.758	-2,08%	603	16,18%
	2004	400	-19,03%	461	2,22%	242	6,61%	110	-35,67%	52,49%	99	222	-17,16%	252	6,33%	3.829	1,89%	548	-9,12%
	2005	361	-9,75%	364	-21,04%	190	-21,49%	107	-2,73%	52,20%	107	172	-22,52%	170	-32,54%	3.788	-1,07%	679	23,91%
	2006	352	-2,49%	383	5,22%	185	-2,63%	76	-28,97%	48,30%	78	182	5,81%	175	2,94%	3.773	-0,40%	642	-5,45%
	<b>TOTAL</b>		<b>3.239</b>		<b>3.377</b>		<b>1.583</b>		<b>76</b>		<b>46,88%</b>		<b>1.734</b>		<b>1.743</b>		<b>27.049</b>		<b>4.344</b>
TOTAL	2000	1.227		1.262		618		191		48,97%	56	408		383		5.935		1.226	
	2001	948	-22,74%	1.002	-20,60%	526	-14,89%	137	-28,27%	52,50%	52	487	19,36%	515	34,46%	6.125	3,20%	781	-36,30%
	2002	830	-12,45%	833	-16,87%	507	-3,61%	134	-2,19%	60,86%	58	268	-44,97%	284	-44,85%	5.970	-2,53%	774	-0,90%
	2003	1.028	23,86%	969	16,33%	583	14,99%	193	44,03%	60,17%	68	375	39,93%	336	18,31%	5.868	-1,71%	916	18,35%
	2004	826	-19,65%	874	-9,80%	529	-9,26%	145	-24,87%	60,53%	63	334	-10,93%	371	10,42%	6.139	4,62%	887	-3,17%
	2005	846	2,42%	764	-12,59%	453	-14,37%	227	56,55%	59,29%	97	249	-25,45%	246	-33,69%	6.051	-1,43%	1.044	17,70%
	2006	749	-11,47%	866	13,35%	437	-3,53%	110	-51,54%	50,46%	53	309	24,10%	299	21,54%	6.104	0,88%	1.008	-3,45%
	<b>TOTAL</b>		<b>6.454</b>		<b>6.570</b>		<b>3.653</b>		<b>110</b>		<b>55,60%</b>		<b>2.430</b>		<b>2.434</b>		<b>42.192</b>		<b>6.636</b>

(a) Variación en relación con el año anterior

(b) Coeficiente de Reconocimiento (C.R.): cociente entre los expedientes aprobados y los resueltos

(c) Coeficiente de Gestión (C.G.): Expresa en días la entrada media de expedientes en relación con el número de los que se encuentran en gestión al finalizar el año

## PROVINCIA DE CÁDIZ

### RESUMEN DE LA GESTIÓN DE LAS PENSIONES NO CONTRIBUTIVAS

		GESTIÓN EN TRÁMITE INICIAL						RECLAMACIONES				REVISIONES EFECTUADAS							
		Presentadas		Resueltas		Aprobadas		Pendientes		C.R.	C.G.	Presentadas		Efectuadas		Anuales		Oficio e Inst. de parte	
		nº	Δ (a)	nº	Δ (a)	nº	Δ (a)	nº	Δ (a)	(b)	(c)	nº	Δ (a)	Ptas.	Δ (a)	nº	Δ (a)	nº	Δ (a)
JUBILACIÓN	2000	1.206		1.114		898		138		80,61%	41	51		53		5.850		1.092	
	2001	1.167	-3,23%	1.215	9,07%	998	11,14%	90	-34,78%	82,14%	28	52	1,96%	51	-3,77%	5.018	-14,22%	1.368	25,27%
	2002	1.071	-8,23%	1.105	-9,05%	843	-15,53%	56	-37,78%	76,29%	19	62	19,23%	65	27,45%	3.636	-27,54%	1.230	-10,09%
	2003	1.093	2,05%	1.073	-2,90%	866	2,73%	76	35,71%	80,71%	25	76	22,58%	85	30,77%	1.999	-45,02%	975	-20,73%
	2004	1.021	-6,59%	1.023	-4,66%	825	-4,73%	74	-2,63%	80,65%	26	12	-84,21%	11	-87,06%	2.255	12,81%	988	1,33%
	2005	1.065	4,31%	1.031	0,78%	864	4,73%	108	45,95%	83,80%	37	22	83,33%	23	109,09%	2.219	-1,60%	941	-4,76%
	2006	1.223	14,84%	1.245	20,76%	1.051	21,64%	86	-20,37%	84,42%	25	60	172,73%	60	160,87%	3.131	41,10%	1.115	18,49%
	<b>TOTAL</b>	<b>7.846</b>		<b>7.806</b>		<b>6.345</b>		<b>86</b>		<b>81,28%</b>			<b>335</b>		<b>348</b>		<b>24.108</b>		<b>7.709</b>
INVÁLIDez	2000	1.638		1.627		991		336		60,91%	74	119		131		7.737		1.496	
	2001	1.596	-2,56%	1.890	16,16%	1.238	24,92%	42	-87,50%	65,50%	9	93	-21,85%	111	-15,27%	7.052	-8,85%	1.700	13,64%
	2002	1.839	15,23%	1.455	-23,02%	923	-25,44%	426	914,29%	63,44%	83	145	55,91%	138	24,32%	4.443	-37,00%	1.733	1,94%
	2003	1.304	-29,09%	1.373	-5,64%	895	-3,03%	357	-16,20%	65,19%	99	113	-22,07%	120	-13,04%	1.219	-72,56%	1.262	-27,18%
	2004	1.295	-0,69%	1.293	-5,83%	876	-2,12%	359	0,56%	67,75%	100	26	-76,99%	26	-78,33%	1.810	48,48%	1.023	-18,94%
	2005	1.384	6,87%	1.331	2,94%	877	0,11%	412	14,76%	65,89%	107	41	57,69%	41	57,69%	893	-50,66%	969	-5,28%
	2006	1.404	1,45%	1.464	9,99%	1.012	15,39%	352	-14,56%	69,13%	90	157	282,93%	149	263,41%	3.621	305,49%	1.506	55,42%
	<b>TOTAL</b>	<b>10.460</b>		<b>10.433</b>		<b>6.812</b>		<b>352</b>		<b>65,29%</b>			<b>694</b>		<b>716</b>		<b>26.775</b>		<b>9.689</b>
TOTAL	2000	2.844		2.741		1.889		474		68,92%	60	170		184		13.587		2.588	
	2001	2.763	-2,85%	3.105	13,28%	2.236	18,37%	132	-72,15%	72,01%	17	145	-14,71%	162	-11,96%	12.070	-11,17%	3.068	18,55%
	2002	2.910	5,32%	2.560	-17,55%	1.766	-21,02%	482	265,15%	68,98%	60	207	42,76%	203	25,31%	8.079	-33,07%	2.963	-3,42%
	2003	2.397	-17,63%	2.446	-4,45%	1.761	-0,28%	433	-10,17%	72,00%	65	189	-8,70%	205	0,99%	3.218	-60,17%	2.237	-24,50%
	2004	2.316	-3,38%	2.316	-5,31%	1.701	-3,41%	433	0,00%	73,45%	67	38	-79,89%	37	-81,95%	4.065	26,32%	2.011	-10,10%
	2005	2.449	5,74%	2.362	1,99%	1.741	2,35%	520	20,09%	73,71%	76	63	65,79%	64	72,97%	3.112	-23,44%	1.910	-5,02%
	2006	2.627	7,27%	2.709	14,69%	2.063	18,50%	438	-15,77%	76,15%	60	217	244,44%	209	226,56%	6.752	116,97%	2.621	37,23%
	<b>TOTAL</b>	<b>18.306</b>		<b>18.239</b>		<b>13.157</b>		<b>438</b>		<b>72,14%</b>			<b>1.029</b>		<b>1.064</b>		<b>50.883</b>		<b>17.398</b>

(a) Variación en relación con el año anterior

(b) Coeficiente de Reconocimiento (C.R.): cociente entre los expedientes aprobados y los resueltos

(c) Coeficiente de Gestión (C.G.): Expresa en días la entrada media de expedientes en relación con el número de los que se encuentran en gestión al finalizar el año

## PROVINCIA DE CÓRDOBA

### RESUMEN DE LA GESTIÓN DE LAS PENSIONES NO CONTRIBUTIVAS

		GESTIÓN EN TRÁMITE INICIAL								RECLAMACIONES				REVISIONES EFECTUADAS					
		Presentadas		Resueltas		Aprobadas		Pendientes		C.R.	C.G.	Presentadas		Efectuadas		Anuales		Oficio e Inst. de parte	
		nº	Δ (a)	nº	Δ (a)	nº	Δ (a)	nº	Δ (a)	(b)	(c)	nº	Δ (a)	Ptas.	Δ (a)	nº	Δ (a)	nº	Δ (a)
JUBILACIÓN	2000	877		815		573		107		70,31%	44	133		126		4.608		659	
	2001	788	-10,15%	794	-2,58%	597	4,19%	101	-5,61%	75,19%	46	127	-4,51%	114	-9,52%	4.741	2,89%	1.144	73,60%
	2002	726	-7,87%	693	-12,72%	552	-7,54%	134	32,67%	79,65%	66	72	-43,31%	99	-13,16%	4.863	2,57%	763	-33,30%
	2003	791	8,95%	866	24,96%	622	12,68%	59	-55,97%	71,82%	27	74	2,78%	67	-32,32%	4.925	1,27%	722	-5,37%
	2004	714	-9,73%	749	-13,51%	530	-14,79%	24	-59,32%	70,76%	12	27	-63,51%	34	-49,25%	4.064	-17,48%	610	-15,51%
	2005	798	11,76%	682	-8,95%	519	-2,08%	140	483,33%	76,10%	63	58	114,81%	55	61,76%	4.974	22,39%	848	39,02%
	2006	500	-37,34%	595	-12,76%	421	-18,88%	45	-67,86%	70,76%	32	76	31,03%	75	36,36%	5.051	1,55%	655	-22,76%
	<b>TOTAL</b>		<b>5.194</b>		<b>5.194</b>		<b>3.814</b>		<b>45</b>		<b>73,43%</b>		<b>567</b>		<b>570</b>		<b>33.226</b>		<b>5.401</b>
INVAUZ	2000	714		658		375		270		56,99%	136	137		114		4.148		759	
	2001	680	-4,76%	791	20,21%	417	11,20%	159	-41,11%	52,72%	84	160	16,79%	136	19,30%	4.193	1,08%	1.017	33,99%
	2002	570	-16,18%	544	-31,23%	330	-20,86%	185	16,35%	60,66%	117	76	-52,50%	130	-4,41%	4.317	2,96%	808	-20,55%
	2003	651	14,21%	756	38,97%	373	13,03%	80	-56,76%	49,34%	44	95	25,00%	89	-31,54%	4.347	0,69%	912	12,87%
	2004	582	-10,60%	551	-27,12%	363	-2,68%	111	38,75%	65,88%	69	45	-52,63%	53	-40,45%	3.482	-19,90%	671	-26,43%
	2005	612	5,15%	533	-3,27%	347	-4,41%	190	71,17%	65,10%	112	48	6,67%	43	-18,87%	4.372	25,56%	943	40,54%
	2006	427	-30,23%	491	-7,88%	281	-19,02%	126	-33,68%	57,23%	106	65	35,42%	60	39,53%	4.531	3,64%	455	-51,75%
	<b>TOTAL</b>		<b>4.236</b>		<b>4.324</b>		<b>2.486</b>		<b>126</b>		<b>57,49%</b>		<b>626</b>		<b>625</b>		<b>29.390</b>		<b>5.565</b>
TOTAL	2000	1.591		1.473		948		377		64,36%	85	270		240		8.756		1.418	
	2001	1.468	-7,73%	1.585	7,60%	1.014	6,96%	260	-31,03%	63,97%	64	287	6,30%	250	4,17%	8.934	2,03%	2.161	52,40%
	2002	1.296	-11,72%	1.237	-21,96%	882	-13,02%	319	22,69%	71,30%	89	148	-48,43%	229	-8,40%	9.180	2,75%	1.571	-27,30%
	2003	1.442	11,27%	1.622	31,12%	995	12,81%	139	-56,43%	61,34%	35	169	14,19%	156	-31,88%	9.272	1,00%	1.634	4,01%
	2004	1.296	-10,12%	1.300	-19,85%	893	-10,25%	135	-2,88%	68,69%	38	72	-57,40%	87	-44,23%	7.546	-18,62%	1.281	-21,60%
	2005	1.410	8,80%	1.215	-6,54%	866	-3,02%	330	144,44%	71,28%	84	106	47,22%	98	12,64%	9.346	23,85%	1.791	39,81%
	2006	927	-34,26%	1.086	-10,62%	702	-18,94%	171	-48,18%	64,64%	66	141	33,02%	135	37,76%	9.582	2,53%	1.110	-38,02%
	<b>TOTAL</b>		<b>9.430</b>		<b>9.518</b>		<b>6.300</b>		<b>171</b>		<b>66,19%</b>		<b>1.193</b>		<b>1.195</b>		<b>62.616</b>		<b>10.966</b>

(a) Variación en relación con el año anterior

(b) Coeficiente de Reconocimiento (C.R.): cociente entre los expedientes aprobados y los resueltos

(c) Coeficiente de Gestión (C.G.): Expresa en días la entrada media de expedientes en relación con el número de los que se encuentran en gestión al finalizar el año



## PROVINCIA DE GRANADA

### RESUMEN DE LA GESTIÓN DE LAS PENSIONES NO CONTRIBUTIVAS

		GESTIÓN EN TRÁMITE INICIAL						RECLAMACIONES				REVISIONES EFECTUADAS							
		Presentadas		Resueltas		Aprobadas		Pendientes		C.R.	C.G.	Presentadas		Efectuadas		Anuales		Oficio e Inst. de parte	
		nº	Δ (a)	nº	Δ (a)	nº	Δ (a)	nº	Δ (a)	(b)	(c)	nº	Δ (a)	Ptas.	Δ (a)	nº	Δ (a)	nº	Δ (a)
JUBILACIÓN	2000	958		961		625		103		65,04%	39	228		254		4.645		1.001	
	2001	731	-23,70%	705	-26,64%	434	-30,56%	129	25,24%	61,56%	64	214	-6,14%	187	-26,38%	4.733	1,89%	1.138	13,69%
	2002	691	-5,47%	726	2,98%	475	9,45%	94	-27,13%	65,43%	49	177	-17,29%	190	1,60%	4.507	-4,77%	851	-25,22%
	2003	747	8,10%	758	4,41%	509	7,16%	83	-11,70%	67,15%	40	195	10,17%	209	10,00%	4.438	-1,53%	614	-27,85%
	2004	625	-16,33%	648	-14,51%	453	-11,00%	60	-27,71%	69,91%	35	102	-47,69%	137	-34,45%	4.458	0,45%	613	-0,16%
	2005	537	-14,08%	550	-15,12%	415	-8,39%	47	-21,67%	75,45%	32	143	40,20%	143	4,38%	4.379	-1,77%	664	8,32%
	2006	466	-13,22%	510	-7,27%	335	-19,28%	3	-93,62%	65,69%	2	128	-10,49%	126	-11,89%	4.156	-5,09%	609	-8,28%
	<b>TOTAL</b>	<b>4.755</b>		<b>4.858</b>		<b>3.246</b>		<b>3</b>		<b>66,82%</b>			<b>1.187</b>		<b>1.246</b>		<b>31.316</b>		<b>5.490</b>
INVÁLIDez	2000	1.112		1.015		481		347		47,39%	112	375		368		5.730		1.282	
	2001	703	-36,78%	717	-29,36%	341	-29,11%	333	-4,03%	47,56%	171	321	-14,40%	310	-15,76%	5.784	0,94%	1.442	12,48%
	2002	714	1,56%	711	-0,84%	356	4,40%	336	0,90%	50,07%	169	266	-17,13%	266	-14,19%	5.554	-3,98%	976	-32,32%
	2003	726	1,68%	790	11,11%	375	5,34%	272	-19,05%	47,47%	135	282	6,02%	272	2,26%	5.503	-0,92%	980	0,41%
	2004	639	-11,98%	602	-23,80%	305	-18,67%	309	13,60%	50,66%	174	149	-47,16%	184	-32,35%	5.580	1,40%	995	1,53%
	2005	596	-6,73%	572	-4,98%	335	9,84%	333	7,77%	58,57%	201	177	18,79%	181	-1,63%	5.449	-2,35%	893	-10,25%
	2006	542	-9,06%	684	19,58%	378	12,84%	191	-42,64%	55,26%	127	197	11,30%	197	8,84%	5.257	-3,52%	788	-11,76%
	<b>TOTAL</b>	<b>5.032</b>		<b>5.091</b>		<b>2.571</b>		<b>191</b>		<b>50,50%</b>			<b>1.767</b>		<b>1.778</b>		<b>38.857</b>		<b>7.356</b>
TOTAL	2000	2.070		1.976		1.106		450		55,97%	78	603		622		10.375		2.283	
	2001	1.434	-30,72%	1.422	-28,04%	775	-29,93%	462	2,67%	54,50%	116	535	-11,28%	497	-20,10%	10.517	1,37%	2.580	13,01%
	2002	1.405	-2,02%	1.437	1,05%	831	7,23%	430	-6,93%	57,83%	110	443	-17,20%	456	-8,25%	10.061	-4,34%	1.827	-29,19%
	2003	1.473	4,84%	1.548	7,72%	884	6,38%	355	-17,44%	57,11%	87	477	7,67%	481	5,48%	9.941	-1,19%	1.594	-12,75%
	2004	1.264	-14,19%	1.250	-19,25%	758	-14,25%	369	3,94%	60,64%	105	251	-47,38%	321	-33,26%	10.038	0,98%	1.608	0,88%
	2005	1.133	-10,36%	1.122	-10,24%	750	-1,06%	380	2,98%	66,84%	121	320	27,49%	324	0,93%	9.828	-2,09%	1.557	-3,17%
	2006	1.008	-11,03%	1.194	6,42%	713	-4,93%	194	-48,95%	59,72%	69	325	1,56%	323	-0,31%	9.413	-4,22%	1.397	-10,28%
	<b>TOTAL</b>	<b>9.787</b>		<b>9.949</b>		<b>5.817</b>		<b>194</b>		<b>58,47%</b>			<b>2.954</b>		<b>3.024</b>		<b>70.173</b>		<b>12.846</b>

(a) Variación en relación con el año anterior

(b) Coeficiente de Reconocimiento (C.R.): cociente entre los expedientes aprobados y los resueltos

(c) Coeficiente de Gestión (C.G.): Expresa en días la entrada media de expedientes en relación con el número de los que se encuentran en gestión al finalizar el año

## PROVINCIA DE HUELVA

### RESUMEN DE LA GESTIÓN DE LAS PENSIONES NO CONTRIBUTIVAS

		GESTIÓN EN TRÁMITE INICIAL						RECLAMACIONES				REVISIONES EFECTUADAS							
		Presentadas		Resueltas		Aprobadas		Pendientes		C.R.	C.G.	Presentadas		Efectuadas		Anuales		Oficio e Inst. de parte	
		nº	Δ (a)	nº	Δ (a)	nº	Δ (a)	nº	Δ (a)	(b)	(c)	nº	Δ (a)	Ptas.	Δ (a)	nº	Δ (a)	nº	Δ (a)
JUBILACIÓN	2000	593		593		427		49		72,01%	30	99		96		3.699		984	
	2001	593	0,00%	592	-0,17%	432	1,17%	50	2,04%	72,97%	30	65	-34,34%	65	-32,29%	3.681	-0,49%	751	-23,68%
	2002	484	-18,38%	496	-16,22%	348	-19,44%	38	-24,00%	70,16%	28	85	30,77%	87	33,85%	3.629	-1,41%	655	-12,78%
	2003	496	2,48%	490	-1,21%	312	-10,34%	44	15,79%	63,67%	32	27	-68,24%	28	-67,82%	3.580	-1,35%	480	-26,72%
	2004	480	-3,23%	469	-4,29%	301	-3,53%	55	25,00%	64,18%	41	43	59,26%	43	53,57%	3.449	-3,66%	481	0,21%
	2005	434	-9,58%	443	-5,54%	332	10,30%	46	-16,36%	74,94%	38	90	109,30%	85	97,67%	3.294	-4,49%	530	10,19%
	2006	389	-10,37%	421	-4,97%	315	-5,12%	14	-69,57%	74,82%	13	78	-13,33%	84	-1,18%	3.196	-2,98%	566	6,79%
	<b>TOTAL</b>		<b>3.469</b>		<b>3.504</b>		<b>2.467</b>		<b>14</b>		<b>70,41%</b>		<b>487</b>		<b>488</b>		<b>24.528</b>		<b>4.447</b>
INVÁLIDez	2000	899		910		395		159		43,41%	64	244		234		4.380		1.071	
	2001	750	-16,57%	783	-13,96%	345	-12,66%	126	-20,75%	44,06%	60	148	-39,34%	147	-37,18%	4.436	1,28%	1.030	-3,83%
	2002	707	-5,73%	730	-6,77%	320	-7,25%	103	-18,25%	43,84%	52	119	-19,59%	130	-11,56%	4.398	-0,86%	1.033	0,29%
	2003	674	-4,67%	675	-7,53%	306	-4,38%	102	-0,97%	45,33%	54	84	-29,41%	83	-36,15%	4.320	-1,77%	974	-5,71%
	2004	592	-12,17%	596	-11,70%	260	-15,03%	98	-3,92%	43,62%	60	84	0,00%	91	9,64%	4.255	-1,50%	922	-5,34%
	2005	544	-8,11%	537	-9,90%	268	3,08%	105	7,14%	49,91%	69	44	-47,62%	47	-48,35%	4.147	-2,54%	795	-13,77%
	2006	495	-9,01%	568	5,77%	309	15,30%	32	-69,52%	54,40%	23	92	109,09%	94	100,00%	4.116	-0,75%	799	0,50%
	<b>TOTAL</b>		<b>4.661</b>		<b>4.799</b>		<b>2.203</b>		<b>32</b>		<b>45,91%</b>		<b>815</b>		<b>826</b>		<b>30.052</b>		<b>6.624</b>
TOTAL	2000	1.492		1.503		822		208		54,69%	50	343		330		8.079		2.055	
	2001	1.343	-9,99%	1.375	-8,52%	777	-5,47%	176	-15,38%	56,51%	47	213	-37,90%	212	-35,76%	8.117	0,47%	1.781	-13,33%
	2002	1.191	-11,32%	1.226	-10,84%	668	-14,03%	141	-19,89%	54,49%	43	204	-4,23%	217	2,36%	8.027	-1,11%	1.688	-5,22%
	2003	1.170	-1,76%	1.165	-4,98%	618	-7,49%	146	3,55%	53,05%	45	111	-45,59%	111	-48,85%	7.900	-1,58%	1.454	-13,86%
	2004	1.072	-8,38%	1.065	-8,58%	561	-9,22%	153	4,79%	52,68%	51	127	14,41%	134	20,72%	7.704	-2,48%	1.403	-3,51%
	2005	978	-8,77%	980	-7,98%	600	6,95%	151	-1,31%	61,22%	56	134	5,51%	132	-1,49%	7.441	-3,41%	1.325	-5,56%
	2006	884	-9,61%	989	0,92%	624	4,00%	46	-69,54%	63,09%	19	170	26,87%	178	34,85%	7.312	-1,73%	1.365	3,02%
	<b>TOTAL</b>		<b>8.130</b>		<b>8.303</b>		<b>4.670</b>		<b>46</b>		<b>56,24%</b>		<b>1.302</b>		<b>1.314</b>		<b>54.580</b>		<b>11.071</b>

(a) Variación en relación con el año anterior

(b) Coeficiente de Reconocimiento (C.R.): cociente entre los expedientes aprobados y los resueltos

(c) Coeficiente de Gestión (C.G.): Expresa en días la entrada media de expedientes en relación con el número de los que se encuentran en gestión al finalizar el año

## PROVINCIA DE JAÉN

### RESUMEN DE LA GESTIÓN DE LAS PENSIONES NO CONTRIBUTIVAS

		GESTIÓN EN TRÁMITE INICIAL						RECLAMACIONES				REVISIONES EFECTUADAS							
		Presentadas		Resueltas		Aprobadas		Pendientes		C.R.	C.G.	Presentadas		Efectuadas		Anuales		Oficio e Inst. de parte	
		nº	Δ (a)	nº	Δ (a)	nº	Δ (a)	nº	Δ (a)	(b)	(c)	nº	Δ (a)	Ptas.	Δ (a)	nº	Δ (a)	nº	Δ (a)
JUBILACIÓN	2000	890		902		715		21		79,27%	8	131		125		4.416		632	
	2001	835	-6,18%	823	-8,76%	647	-9,51%	33	57,14%	78,61%	14	62	-52,67%	51	-59,20%	4.566	3,40%	507	-19,78%
	2002	762	-8,74%	761	-7,53%	614	-5,10%	34	3,03%	80,68%	16	100	61,29%	117	129,41%	4.741	3,83%	572	12,82%
	2003	854	12,07%	838	10,12%	653	6,35%	50	47,06%	77,92%	21	101	1,00%	99	-15,38%	4.888	3,10%	938	63,99%
	2004	632	-26,00%	637	-23,99%	460	-29,56%	45	-10,00%	72,21%	26	113	11,88%	102	3,03%	4.898	0,20%	627	-33,16%
	2005	651	3,01%	674	5,81%	482	4,78%	22	-51,11%	71,51%	12	82	-27,43%	94	-7,84%	4.721	-3,61%	700	11,64%
	2006	476	-26,88%	488	-27,60%	337	-30,08%	10	-54,55%	69,06%	8	76	-7,32%	78	-17,02%	4.712	-0,19%	713	1,86%
	<b>TOTAL</b>		<b>5.100</b>		<b>5.123</b>		<b>3.908</b>		<b>10</b>		<b>76,28%</b>		<b>665</b>		<b>666</b>		<b>32.942</b>		<b>4.689</b>
INVALIDEZ	2000	535		534		283		78		53,00%	52	111		107		3.403		466	
	2001	488	-8,79%	490	-8,24%	250	-11,66%	76	-2,56%	51,02%	56	83	-25,23%	72	-32,71%	3.337	-1,94%	415	-10,94%
	2002	515	5,53%	499	1,84%	285	14,00%	92	21,05%	57,11%	64	105	26,51%	117	62,50%	3.394	1,71%	440	6,02%
	2003	439	-14,76%	422	-15,43%	229	-19,65%	109	18,48%	54,27%	89	85	-19,05%	85	-27,35%	3.460	1,94%	536	21,82%
	2004	407	-7,29%	429	1,66%	176	-23,14%	87	-20,18%	41,03%	77	72	-15,29%	68	-20,00%	3.446	-0,40%	353	-34,14%
	2005	376	-7,62%	390	-9,09%	243	38,07%	73	-16,09%	62,31%	70	67	-6,94%	73	7,35%	3.336	-3,19%	466	32,01%
	2006	369	-1,86%	385	-1,28%	213	-12,35%	57	-21,92%	55,32%	56	54	-19,40%	56	-23,29%	3.428	2,76%	547	17,38%
	<b>TOTAL</b>		<b>3.129</b>		<b>3.149</b>		<b>1.679</b>		<b>57</b>		<b>53,32%</b>		<b>577</b>		<b>578</b>		<b>23.804</b>		<b>3.223</b>
TOTAL	2000	1.425		1.436		998		99		69,50%	25	242		232		7.819		1.098	
	2001	1.323	-7,16%	1.313	-8,57%	897	-10,12%	109	10,10%	68,32%	30	145	-40,08%	123	-46,98%	7.903	1,07%	922	-16,03%
	2002	1.277	-3,48%	1.260	-4,04%	899	0,22%	126	15,60%	71,35%	36	205	41,38%	234	90,24%	8.135	2,94%	1.012	9,76%
	2003	1.293	1,25%	1.260	0,00%	882	-1,89%	159	26,19%	70,00%	44	186	-9,27%	184	-21,37%	8.348	2,62%	1.474	45,65%
	2004	1.039	-19,64%	1.066	-15,40%	636	-27,89%	132	-16,98%	59,66%	46	185	-0,54%	170	-7,61%	8.344	-0,05%	980	-33,51%
	2005	1.027	-1,15%	1.064	-0,19%	725	13,99%	95	-28,03%	68,14%	33	149	-19,46%	167	-1,76%	8.057	-3,44%	1.166	18,98%
	2006	845	-17,72%	873	-17,95%	550	-24,14%	67	-29,47%	63,00%	29	130	-12,75%	134	-19,76%	8.140	1,03%	1.260	8,06%
	<b>TOTAL</b>		<b>8.229</b>		<b>8.272</b>		<b>5.587</b>		<b>67</b>		<b>67,54%</b>		<b>1.242</b>		<b>1.244</b>		<b>56.746</b>		<b>7.912</b>

(a) Variación en relación con el año anterior

(b) Coeficiente de Reconocimiento (C.R.): cociente entre los expedientes aprobados y los resueltos

(c) Coeficiente de Gestión (C.G.): Expresa en días la entrada media de expedientes en relación con el número de los que se encuentran en gestión al finalizar el año

## PROVINCIA DE MÁLAGA

### RESUMEN DE LA GESTIÓN DE LAS PENSIONES NO CONTRIBUTIVAS

		GESTIÓN EN TRÁMITE INICIAL						RECLAMACIONES				REVISIONES EFECTUADAS							
		Presentadas		Resueltas		Aprobadas		Pendientes		C.R.	C.G.	Presentadas		Efectuadas		Anuales		Oficio e Inst. de parte	
		nº	Δ (a)	nº	Δ (a)	nº	Δ (a)	nº	Δ (a)	(b)	(c)	nº	Δ (a)	Ptas.	Δ (a)	nº	Δ (a)	nº	Δ (a)
JUBILACIÓN	2000	1.511		1.358		909		256		66,94%	61	412		381		8.192		752	
	2001	1.660	9,86%	1.562	15,02%	1.164	28,05%	354	38,28%	74,52%	77	274	-33,50%	389	2,10%	8.465	3,33%	982	30,59%
	2002	1.314	-20,84%	1.340	-14,21%	958	-17,70%	328	-7,34%	71,49%	90	264	-3,65%	263	-32,39%	8.591	1,49%	911	-7,23%
	2003	1.402	6,70%	1.344	0,30%	903	-5,74%	386	17,68%	67,19%	99	162	-38,64%	179	-31,94%	8.897	3,56%	891	-2,20%
	2004	1.245	-11,20%	989	-26,41%	670	-25,80%	642	66,32%	67,75%	186	361	122,84%	362	102,23%	8.184	-8,01%	1.008	13,13%
	2005	1.092	-12,29%	1.353	36,80%	873	30,30%	381	-40,65%	64,52%	126	345	-4,43%	327	-9,67%	3.604	-55,96%	1.325	31,45%
	2006	1.220	11,72%	1.514	11,90%	1.045	19,70%	87	-77,17%	69,02%	26	224	-35,07%	239	-26,91%	8.738	142,45%	1.758	32,68%
	<b>TOTAL</b>	<b>9.444</b>		<b>9.460</b>		<b>6.522</b>		<b>87</b>		<b>68,94%</b>			<b>2.042</b>		<b>2.140</b>		<b>54.671</b>		<b>7.627</b>
INVÁLIDIZ	2000	2.536		2.955		926		191		31,34%	27	906		972		11.591		1.185	
	2001	3.188	25,71%	2.353	-20,37%	1.056	14,04%	1.026	437,17%	44,88%	116	1.128	24,50%	1.166	19,96%	11.935	2,97%	2.249	89,79%
	2002	1.870	-41,34%	2.057	-12,58%	767	-27,37%	839	-18,23%	37,29%	162	708	-37,23%	667	-42,80%	12.037	0,85%	1.554	-30,90%
	2003	2.099	12,25%	1.826	-11,23%	707	-7,82%	1.112	32,54%	38,72%	191	578	-18,36%	631	-5,40%	12.422	3,20%	1.330	-14,41%
	2004	1.746	-16,82%	1.732	-5,15%	634	-10,33%	1.126	1,26%	36,61%	232	671	16,09%	681	7,92%	11.586	-6,73%	1.887	41,88%
	2005	1.438	-17,64%	1.805	4,21%	719	13,41%	759	-32,59%	39,83%	190	753	12,22%	702	3,08%	2.784	-75,97%	2.800	48,38%
	2006	1.763	22,60%	1.942	7,59%	762	5,98%	580	-23,58%	39,24%	118	410	-45,55%	459	-34,62%	12.073	333,66%	2.246	-19,79%
	<b>TOTAL</b>	<b>14.640</b>		<b>14.670</b>		<b>5.571</b>		<b>580</b>		<b>37,98%</b>			<b>5.154</b>		<b>5.278</b>		<b>74.428</b>		<b>13.251</b>
TOTAL	2000	4.047		4.313		1.835		447		42,55%	40	1.318		1.353		19.783		1.937	
	2001	4.848	19,79%	3.915	-9,23%	2.220	20,98%	1.380	208,72%	56,70%	102	1.402	6,37%	1.555	14,93%	20.400	3,12%	3.231	66,80%
	2002	3.184	-34,32%	3.397	-13,23%	1.725	-22,30%	1.167	-15,43%	50,78%	132	972	-30,67%	930	-40,19%	20.628	1,12%	2.465	-23,71%
	2003	3.501	9,96%	3.170	-6,68%	1.610	-6,67%	1.498	28,36%	50,79%	154	740	-23,87%	810	-12,90%	21.319	3,35%	2.221	-9,90%
	2004	2.991	-14,57%	2.721	-14,16%	1.304	-19,01%	1.768	18,02%	47,92%	213	1.032	39,46%	1.043	28,77%	19.770	-7,27%	2.895	30,35%
	2005	2.530	-15,41%	3.158	16,06%	1.592	22,09%	1.140	-35,52%	50,41%	162	1.098	6,40%	1.029	-1,34%	6.388	-67,69%	4.125	42,49%
	2006	2.983	17,91%	3.456	9,44%	1.807	13,51%	667	-41,49%	52,29%	80	634	-42,26%	698	-32,17%	20.811	225,78%	4.004	-2,93%
	<b>TOTAL</b>	<b>24.084</b>		<b>24.130</b>		<b>12.093</b>		<b>667</b>		<b>50,12%</b>			<b>7.196</b>		<b>7.418</b>		<b>129.099</b>		<b>20.878</b>

(a) Variación en relación con el año anterior

(b) Coeficiente de Reconocimiento (C.R.): cociente entre los expedientes aprobados y los resueltos

(c) Coeficiente de Gestión (C.G.): Expresa en días la entrada media de expedientes en relación con el número de los que se encuentran en gestión al finalizar el año

## PROVINCIA DE SEVILLA

### RESUMEN DE LA GESTIÓN DE LAS PENSIONES NO CONTRIBUTIVAS

		GESTIÓN EN TRÁMITE INICIAL								RECLAMACIONES				REVISIONES EFECTUADAS					
		Presentadas		Resueltas		Aprobadas		Pendientes		C.R.	C.G.	Presentadas		Efectuadas		Anuales		Oficio e Inst. de parte	
		nº	Δ (a)	nº	Δ (a)	nº	Δ (a)	nº	Δ (a)	(b)	(c)	nº	Δ (a)	Ptas.	Δ (a)	nº	Δ (a)	nº	Δ (a)
JUBILACIÓN	2000	1.911		1.915		1.383		184		72,22%	35	504		429		11.144		1.544	
	2001	1.751	-8,37%	1.721	-10,13%	1.252	-9,47%	214	16,30%	72,75%	44	449	-10,91%	548	27,74%	4.930	-55,76%	1.494	-3,24%
	2002	1.787	2,06%	1.756	2,03%	1.215	-2,96%	245	14,49%	69,19%	49	358	-20,27%	293	-46,53%	11.489	133,04%	1.440	-3,61%
	2003	1.807	1,12%	1.842	4,90%	1.307	7,57%	210	-14,29%	70,96%	42	475	32,68%	485	65,53%	10.824	-5,79%	1.525	5,90%
	2004	1.692	-6,36%	1.556	-15,53%	1.077	-17,60%	346	64,76%	69,22%	74	184	-61,26%	252	-48,04%	1	-99,99%	1.449	-4,98%
	2005	1.501	-11,29%	1.646	5,78%	1.154	7,15%	201	-41,91%	70,11%	48	117	-36,41%	123	-51,19%	3.504	#####	1.718	18,56%
	2006	1.419	-5,46%	1.439	-12,58%	953	-17,42%	181	-9,95%	66,23%	46	319	172,65%	280	127,64%	9.027	157,62%	1.666	-3,03%
	<b>TOTAL</b>		<b>11.868</b>		<b>11.875</b>		<b>8.341</b>		<b>181</b>		<b>70,24%</b>		<b>2.406</b>		<b>2.410</b>		<b>50.919</b>		<b>10.836</b>
INVALIDEZ	2000	2.765		2.790		895		1.824		32,08%	237	991		1.016		11.537		1.442	
	2001	2.368	-14,36%	2.130	-23,66%	583	-34,86%	2.062	13,05%	27,37%	313	736	-25,73%	975	-4,04%	5.489	-52,42%	1.483	2,84%
	2002	2.327	-1,73%	2.725	27,93%	741	27,10%	1.664	-19,30%	27,19%	257	717	-2,58%	619	-36,51%	11.764	114,32%	1.369	-7,69%
	2003	2.440	4,86%	2.505	-8,07%	719	-2,97%	1.599	-3,91%	28,70%	236	915	27,62%	938	51,53%	11.143	-5,28%	1.563	14,17%
	2004	2.069	-15,20%	2.344	-6,43%	723	0,56%	1.324	-17,20%	30,84%	230	469	-48,74%	579	-38,27%	0	-100,00%	1.450	-7,23%
	2005	1.798	-13,10%	1.748	-25,43%	645	-10,79%	1.374	3,78%	36,90%	275	362	-22,81%	398	-31,26%	1.319	#DIV/0!	1.678	15,72%
	2006	1.710	-4,89%	2.162	23,68%	628	-2,64%	922	-32,90%	29,05%	194	454	25,41%	429	7,79%	8.580	550,49%	1.688	0,60%
	<b>TOTAL</b>		<b>15.477</b>		<b>16.404</b>		<b>4.934</b>		<b>922</b>		<b>30,08%</b>		<b>4.644</b>		<b>4.954</b>		<b>49.832</b>		<b>10.673</b>
TOTAL	2000	4.676		4.705		2.278		2.008		48,42%	155	1.495		1.445		22.681		2.986	
	2001	4.119	-11,91%	3.851	-18,15%	1.835	-19,45%	2.276	13,35%	47,65%	199	1.185	-20,74%	1.523	5,40%	10.419	-54,06%	2.977	-0,30%
	2002	4.114	-0,12%	4.481	16,36%	1.956	6,59%	1.909	-16,12%	43,65%	167	1.075	-9,28%	912	-40,12%	23.253	123,18%	2.809	-5,64%
	2003	4.247	3,23%	4.347	-2,99%	2.026	3,58%	1.809	-5,24%	46,61%	153	1.390	29,30%	1.423	56,03%	21.967	-5,53%	3.088	9,93%
	2004	3.761	-11,44%	3.900	-10,28%	1.800	-11,15%	1.670	-7,68%	46,15%	160	653	-53,02%	831	-41,60%	1	-100,00%	2.899	-6,12%
	2005	3.299	-12,28%	3.394	-12,97%	1.799	-0,06%	1.575	-5,69%	53,01%	172	479	-26,65%	521	-37,30%	4.823	#####	3.396	17,14%
	2006	3.129	-5,15%	3.601	6,10%	1.581	-12,12%	1.103	-29,97%	43,90%	127	773	61,38%	709	36,08%	17.607	265,06%	3.354	-1,24%
	<b>TOTAL</b>		<b>27.345</b>		<b>28.279</b>		<b>13.275</b>		<b>1.103</b>		<b>46,94%</b>		<b>7.050</b>		<b>7.364</b>		<b>100.751</b>		<b>21.509</b>

(a) Variación en relación con el año anterior

(b) Coeficiente de Reconocimiento (C.R.): cociente entre los expedientes aprobados y los resueltos

(c) Coeficiente de Gestión (C.G.): Expresa en días la entrada media de expedientes en relación con el número de los que se encuentran en gestión al finalizar el año

## COMUNIDAD DE ARAGÓN

### RESUMEN DE LA GESTIÓN DE LAS PENSIONES NO CONTRIBUTIVAS

		GESTIÓN EN TRÁMITE INICIAL						RECLAMACIONES				REVISIONES EFECTUADAS							
		Presentadas		Resueltas		Aprobadas		Pendientes		C.R.	C.G.	Presentadas		Efectuadas		Anuales		Oficio e Inst. de parte	
		nº	Δ (a)	nº	Δ (a)	nº	Δ (a)	nº	Δ (a)	(b)	(c)	nº	Δ (a)	Ptas.	Δ (a)	nº	Δ (a)	nº	Δ (a)
JUBILACIÓN	2000	1.139		1.134		857		120		75,57%	38	101		102		7.457		1.250	
	2001	995	-12,64%	1.029	-9,26%	751	-12,37%	86	-28,33%	72,98%	31	86	-14,85%	86	-15,69%	7.232	-3,02%	1.066	-14,72%
	2002	960	-3,52%	957	-7,00%	697	-7,19%	89	3,49%	72,83%	33	81	-5,81%	80	-6,98%	7.090	-1,96%	1.182	10,88%
	2003	938	-2,29%	946	-1,15%	667	-4,30%	81	-8,99%	70,51%	31	78	-3,70%	79	-1,25%	8.116	14,47%	1.079	-8,71%
	2004	853	-9,06%	866	-8,46%	625	-6,30%	68	-16,05%	72,17%	29	79	1,28%	79	0,00%	6.484	-20,11%	963	-10,75%
	2005	851	-0,23%	840	-3,00%	574	-8,16%	79	16,18%	68,33%	33	83	5,06%	81	2,53%	6.141	-5,29%	940	-2,39%
	2006	734	-13,75%	773	-7,98%	566	-1,39%	40	-49,37%	73,22%	20	48	-42,17%	50	-38,27%	5.773	-5,99%	1.000	6,38%
	<b>TOTAL</b>	<b>6.470</b>		<b>6.545</b>		<b>4.737</b>		<b>40</b>		<b>72,38%</b>			<b>556</b>		<b>557</b>		<b>48.293</b>		<b>7.480</b>
INVALIDEZ	2000	629		585		325		198		55,56%	113	76		80		3.905		731	
	2001	613	-2,54%	635	8,55%	306	-5,85%	176	-11,11%	48,19%	103	87	14,47%	87	8,75%	3.834	-1,82%	795	8,76%
	2002	526	-14,19%	592	-6,77%	331	8,17%	110	-37,50%	55,91%	75	76	-12,64%	74	-14,94%	3.697	-3,57%	841	5,79%
	2003	503	-4,37%	522	-11,82%	324	-2,11%	91	-17,27%	62,07%	65	84	10,53%	84	13,51%	3.714	0,46%	780	-7,25%
	2004	451	-10,34%	450	-13,79%	293	-9,57%	92	1,10%	65,11%	73	39	-53,57%	46	-45,24%	3.699	-0,40%	705	-9,62%
	2005	451	0,00%	496	10,22%	330	12,63%	47	-48,91%	66,53%	38	51	30,77%	47	2,17%	3.646	-1,43%	631	-10,50%
	2006	464	2,88%	458	-7,66%	311	-5,76%	53	12,77%	67,90%	41	36	-29,41%	39	-17,02%	3.640	-0,16%	737	16,80%
	<b>TOTAL</b>	<b>3.637</b>		<b>3.738</b>		<b>2.220</b>		<b>53</b>		<b>59,39%</b>			<b>449</b>		<b>457</b>		<b>26.135</b>		<b>5.220</b>
TOTAL	2000	1.768		1.719		1.182		318		68,76%	65	177		182		11.362		1.981	
	2001	1.608	-9,05%	1.664	-3,20%	1.057	-10,58%	262	-17,61%	63,52%	59	173	-2,26%	173	-4,95%	11.066	-2,61%	1.861	-6,06%
	2002	1.486	-7,59%	1.549	-6,91%	1.028	-2,74%	199	-24,05%	66,37%	48	157	-9,25%	154	-10,98%	10.787	-2,52%	2.023	8,70%
	2003	1.441	-3,03%	1.468	-5,23%	991	-3,60%	172	-13,57%	67,51%	43	162	3,18%	163	5,84%	11.830	9,67%	1.859	-8,11%
	2004	1.304	-9,51%	1.316	-10,35%	918	-7,37%	160	-6,98%	69,76%	44	118	-27,16%	125	-23,31%	10.183	-13,92%	1.668	-10,27%
	2005	1.302	-0,15%	1.336	1,52%	904	-1,53%	126	-21,25%	67,66%	35	134	13,56%	128	2,40%	9.787	-3,89%	1.571	-5,82%
	2006	1.198	-7,99%	1.231	-7,86%	877	-2,99%	93	-26,19%	71,24%	28	84	-37,31%	89	-30,47%	9.413	-3,82%	1.737	10,57%
	<b>TOTAL</b>	<b>10.107</b>		<b>10.283</b>		<b>6.957</b>		<b>93</b>		<b>67,66%</b>			<b>1.005</b>		<b>1.014</b>		<b>74.428</b>		<b>12.700</b>

(a) Variación en relación con el año anterior

(b) Coeficiente de Reconocimiento (C.R.): cociente entre los expedientes aprobados y los resueltos

(c) Coeficiente de Gestión (C.G.): Expresa en días la entrada media de expedientes en relación con el número de los que se encuentran en gestión al finalizar el año

## PROVINCIA DE HUESCA

### RESUMEN DE LA GESTIÓN DE LAS PENSIONES NO CONTRIBUTIVAS

		GESTIÓN EN TRÁMITE INICIAL						RECLAMACIONES				REVISIONES EFECTUADAS							
		Presentadas		Resueltas		Aprobadas		Pendientes		C.R.	C.G.	Presentadas		Efectuadas		Anuales		Oficio e Inst. de parte	
		nº	Δ (a)	nº	Δ (a)	nº	Δ (a)	nº	Δ (a)	(b)	(c)	nº	Δ (a)	Ptas.	Δ (a)	nº	Δ (a)	nº	Δ (a)
JUBILACIÓN	2000	311		301		230		64		76,41%	74	23		23		2.686		330	
	2001	264	-15,11%	290	-3,65%	185	-19,57%	38	-40,63%	63,79%	52	31	34,78%	31	34,78%	2.586	-3,72%	313	-5,15%
	2002	241	-8,71%	251	-13,45%	177	-4,32%	28	-26,32%	70,52%	42	22	-29,03%	22	-29,03%	2.424	-6,26%	312	-0,32%
	2003	195	-19,09%	190	-24,30%	142	-19,77%	33	17,86%	74,74%	61	24	9,09%	24	9,09%	2.274	-6,19%	323	3,53%
	2004	193	-1,03%	200	5,26%	149	4,93%	26	-21,21%	74,50%	48	17	-29,17%	17	-29,17%	2.090	-8,09%	261	-19,20%
	2005	201	4,15%	201	0,50%	152	2,01%	26	0,00%	75,62%	47	35	105,88%	33	94,12%	1.934	-7,46%	271	3,83%
	2006	148	-26,37%	165	-17,91%	133	-12,50%	9	-65,38%	80,61%	22	16	-54,29%	18	-45,45%	1.804	-6,72%	257	-5,17%
	<b>TOTAL</b>		<b>1.553</b>		<b>1.598</b>		<b>1.168</b>		<b>9</b>		<b>73,09%</b>		<b>168</b>		<b>168</b>		<b>15.798</b>		<b>2.067</b>
INVALIDEZ	2000	109		102		58		32		56,86%	106	8		8		972		125	
	2001	81	-25,69%	101	-0,98%	62	6,90%	12	-62,50%	61,39%	53	11	37,50%	11	37,50%	966	-0,62%	143	14,40%
	2002	90	11,11%	86	-14,85%	50	-19,35%	16	33,33%	58,14%	64	7	-36,36%	7	-36,36%	921	-4,66%	111	-22,38%
	2003	85	-5,56%	89	3,49%	45	-10,00%	12	-25,00%	50,56%	51	16	128,57%	16	128,57%	897	-2,61%	118	6,31%
	2004	70	-17,65%	74	-16,85%	50	11,11%	8	-33,33%	67,57%	41	0	-100,00%	0	-100,00%	886	-1,23%	96	-18,64%
	2005	67	-4,29%	64	-13,51%	46	-8,00%	11	37,50%	71,88%	59	14	-	14	-	856	-3,39%	133	38,54%
	2006	55	-17,91%	59	-7,81%	41	-10,87%	7	-36,36%	69,49%	46	5	-64,29%	5	-64,29%	857	0,12%	107	-19,55%
	<b>TOTAL</b>		<b>557</b>		<b>575</b>		<b>352</b>		<b>7</b>		<b>61,22%</b>		<b>61</b>		<b>61</b>		<b>6.355</b>		<b>833</b>
TOTAL	2000	420		403		288		96		71,46%	82	31		31		3.658		455	
	2001	345	-17,86%	391	-2,98%	247	-14,24%	50	-47,92%	63,17%	52	42	35,48%	42	35,48%	3.552	-2,90%	456	0,22%
	2002	331	-4,06%	337	-13,81%	227	-8,10%	44	-12,00%	67,36%	48	29	-30,95%	29	-30,95%	3.345	-5,83%	423	-7,24%
	2003	280	-15,41%	279	-17,21%	187	-17,62%	45	2,27%	67,03%	58	40	37,93%	40	37,93%	3.171	-5,20%	441	4,26%
	2004	263	-6,07%	274	-1,79%	199	6,42%	34	-24,44%	72,63%	47	17	-57,50%	17	-57,50%	2.976	-6,15%	357	-19,05%
	2005	268	1,90%	265	-3,28%	198	-0,50%	37	8,82%	74,72%	50	49	188,24%	47	176,47%	2.790	-6,25%	404	13,17%
	2006	203	-24,25%	224	-15,47%	174	-12,12%	16	-56,76%	77,68%	28	21	-57,14%	23	-51,06%	2.661	-4,62%	364	-9,90%
	<b>TOTAL</b>		<b>2.110</b>		<b>2.173</b>		<b>1.520</b>		<b>16</b>		<b>69,95%</b>		<b>229</b>		<b>229</b>		<b>22.153</b>		<b>2.900</b>

(a) Variación en relación con el año anterior

(b) Coeficiente de Reconocimiento (C.R.): cociente entre los expedientes aprobados y los resueltos

(c) Coeficiente de Gestión (C.G.): Expresa en días la entrada media de expedientes en relación con el número de los que se encuentran en gestión al finalizar el año

## PROVINCIA DE TERUEL

### RESUMEN DE LA GESTIÓN DE LAS PENSIONES NO CONTRIBUTIVAS

		GESTIÓN EN TRÁMITE INICIAL						RECLAMACIONES				REVISIONES EFECTUADAS							
		Presentadas		Resueltas		Aprobadas		Pendientes		C.R.	C.G.	Presentadas		Efectuadas		Anuales		Oficio e Inst. de parte	
		nº	Δ (a)	nº	Δ (a)	nº	Δ (a)	nº	Δ (a)	(b)	(c)	nº	Δ (a)	Ptas.	Δ (a)	nº	Δ (a)	nº	Δ (a)
JUBILACIÓN	2000	116		122		105		6		86,07%	19	7		7		883		135	
	2001	124	6,90%	126	3,28%	105	0,00%	4	-33,33%	83,33%	12	8	14,29%	8	14,29%	888	0,57%	107	-20,74%
	2002	110	-11,29%	103	-18,25%	75	-28,57%	11	175,00%	72,82%	36	6	-25,00%	5	-37,50%	910	2,48%	143	33,64%
	2003	102	-7,27%	105	1,94%	83	10,67%	8	-27,27%	79,05%	28	10	66,67%	11	120,00%	861	-5,38%	125	-12,59%
	2004	66	-35,29%	71	-32,38%	54	-34,94%	3	-62,50%	76,06%	16	5	-50,00%	5	-54,55%	814	-5,46%	96	-23,20%
	2005	68	3,03%	66	-7,04%	53	-1,85%	5	66,67%	80,30%	26	2	-60,00%	2	-60,00%	766	-5,90%	81	-15,63%
	2006	68	0,00%	71	7,58%	58	9,43%	2	-60,00%	81,69%	11	1	-50,00%	1	-50,00%	710	-7,31%	130	60,49%
	<b>TOTAL</b>		<b>654</b>		<b>664</b>		<b>533</b>		<b>2</b>		<b>80,27%</b>		<b>39</b>		<b>39</b>		<b>5.832</b>		<b>817</b>
INVÁLIDez	2000	33		35		24		1		68,57%	11	3		3		420		43	
	2001	23	-30,30%	23	-34,29%	14	-41,67%	1	0,00%	60,87%	16	5	66,67%	5	66,67%	421	0,24%	42	-2,33%
	2002	36	56,52%	29	26,09%	15	7,14%	8	700,00%	51,72%	80	4	-20,00%	4	-20,00%	410	-2,61%	51	21,43%
	2003	38	5,56%	37	27,59%	25	66,67%	9	12,50%	67,57%	85	6	50,00%	6	50,00%	399	-2,68%	37	-27,45%
	2004	32	-15,79%	39	5,41%	25	0,00%	2	-77,78%	64,10%	23	1	-83,33%	1	-83,33%	394	-1,25%	56	51,35%
	2005	35	9,38%	34	-12,82%	25	0,00%	3	50,00%	73,53%	31	3	200,00%	3	200,00%	380	-3,55%	31	-44,64%
	2006	25	-28,57%	25	-26,47%	17	-32,00%	3	0,00%	68,00%	43	1	-66,67%	1	-66,67%	371	-2,37%	49	58,06%
	<b>TOTAL</b>		<b>222</b>		<b>222</b>		<b>145</b>		<b>3</b>		<b>65,32%</b>		<b>23</b>		<b>23</b>		<b>2.795</b>		<b>309</b>
TOTAL	2000	149		157		129		7		82,17%	17	10		10		1.303		178	
	2001	147	-1,34%	149	-5,10%	119	-7,75%	5	-28,57%	79,87%	12	13	30,00%	13	30,00%	1.309	0,46%	149	-16,29%
	2002	146	-0,68%	132	-11,41%	90	-24,37%	19	280,00%	68,18%	47	10	-23,08%	9	-30,77%	1.320	0,84%	194	30,20%
	2003	140	-4,11%	142	7,58%	108	20,00%	17	-10,53%	76,06%	44	16	60,00%	17	88,89%	1.260	-4,55%	162	-16,49%
	2004	98	-30,00%	110	-22,54%	79	-26,85%	5	-70,59%	71,82%	18	6	-62,50%	6	-64,71%	1.208	-4,13%	152	-6,17%
	2005	103	5,10%	100	-9,09%	78	-1,27%	8	60,00%	78,00%	28	5	-16,67%	5	-16,67%	1.146	-5,13%	112	-26,32%
	2006	93	-9,71%	96	-4,00%	75	-3,85%	5	-37,50%	78,13%	19	2	-60,00%	2	-60,00%	1.081	-5,67%	179	59,82%
	<b>TOTAL</b>		<b>876</b>		<b>886</b>		<b>678</b>		<b>5</b>		<b>76,52%</b>		<b>62</b>		<b>62</b>		<b>8.627</b>		<b>1.126</b>

(a) Variación en relación con el año anterior

(b) Coeficiente de Reconocimiento (C.R.): cociente entre los expedientes aprobados y los resueltos

(c) Coeficiente de Gestión (C.G.): Expresa en días la entrada media de expedientes en relación con el número de los que se encuentran en gestión al finalizar el año



## PROVINCIA DE ZARAGOZA

### RESUMEN DE LA GESTIÓN DE LAS PENSIONES NO CONTRIBUTIVAS

		GESTIÓN EN TRÁMITE INICIAL						RECLAMACIONES				REVISIONES EFECTUADAS							
		Presentadas		Resueltas		Aprobadas		Pendientes		C.R.	C.G.	Presentadas		Efectuadas		Anuales		Oficio e Inst. de parte	
		nº	Δ (a)	nº	Δ (a)	nº	Δ (a)	nº	Δ (a)	(b)	(c)	nº	Δ (a)	Ptas.	Δ (a)	nº	Δ (a)	nº	Δ (a)
JUBILACIÓN	2000	712		711		522		50		73,42%	25	71		72		3.888		785	
	2001	607	-14,75%	613	-13,78%	461	-11,69%	44	-12,00%	75,20%	26	47	-33,80%	47	-34,72%	3.758	-3,34%	646	-17,71%
	2002	609	0,33%	603	-1,63%	445	-3,47%	50	13,64%	73,80%	30	53	12,77%	53	12,77%	3.756	-0,05%	727	12,54%
	2003	641	5,25%	651	7,96%	442	-0,67%	40	-20,00%	67,90%	22	44	-16,98%	44	-16,98%	4.981	32,61%	631	-13,20%
	2004	594	-7,33%	595	-8,60%	422	-4,52%	39	-2,50%	70,92%	24	57	29,55%	57	29,55%	3.580	-28,13%	606	-3,96%
	2005	582	-2,02%	573	-3,70%	369	-12,56%	48	23,08%	64,40%	30	46	-19,30%	46	-19,30%	3.441	-3,88%	588	-2,97%
	2006	518	-11,00%	537	-6,28%	375	1,63%	29	-39,58%	69,83%	20	31	-32,61%	31	-32,61%	3.259	-5,29%	613	4,25%
	<b>TOTAL</b>		<b>4.263</b>		<b>4.283</b>		<b>3.036</b>		<b>29</b>		<b>70,88%</b>		<b>349</b>		<b>350</b>		<b>26.663</b>		<b>4.596</b>
INVÁLIDez	2000	487		448		243		165		54,24%	122	65		69		2.513		563	
	2001	509	4,52%	511	14,06%	230	-5,35%	163	-1,21%	45,01%	115	71	9,23%	71	2,90%	2.447	-2,63%	610	8,35%
	2002	400	-21,41%	477	-6,65%	266	15,65%	86	-47,24%	55,77%	77	65	-8,45%	63	-11,27%	2.366	-3,31%	679	11,31%
	2003	380	-5,00%	396	-16,98%	254	-4,51%	70	-18,60%	64,14%	66	62	-4,62%	62	-1,59%	2.418	2,20%	625	-7,95%
	2004	349	-8,16%	337	-14,90%	218	-14,17%	82	17,14%	64,69%	85	38	-38,71%	45	-27,42%	2.419	0,04%	553	-11,52%
	2005	349	0,00%	398	18,10%	259	18,81%	33	-59,76%	65,08%	34	34	-10,53%	30	-33,33%	2.410	-0,37%	467	-15,55%
	2006	384	10,03%	374	-6,03%	253	-2,32%	43	30,30%	67,65%	40	30	-11,76%	33	10,00%	2.412	0,08%	581	24,41%
	<b>TOTAL</b>		<b>2.858</b>		<b>2.941</b>		<b>1.723</b>		<b>43</b>		<b>58,59%</b>		<b>365</b>		<b>373</b>		<b>16.985</b>		<b>4.078</b>
TOTAL	2000	1.199		1.159		765		215		66,01%	65	136		141		6.401		1.348	
	2001	1.116	-6,92%	1.124	-3,02%	691	-9,67%	207	-3,72%	61,48%	67	118	-13,24%	118	-16,31%	6.205	-3,06%	1.256	-6,82%
	2002	1.009	-9,59%	1.080	-3,91%	711	2,89%	136	-34,30%	65,83%	49	118	0,00%	116	-1,69%	6.122	-1,34%	1.406	11,94%
	2003	1.021	1,19%	1.047	-3,06%	696	-2,11%	110	-19,12%	66,48%	39	106	-10,17%	106	-8,62%	7.399	20,86%	1.256	-10,67%
	2004	943	-7,64%	932	-10,98%	640	-8,05%	121	10,00%	68,67%	46	95	-10,38%	102	-3,77%	5.999	-18,92%	1.159	-7,72%
	2005	931	-1,27%	971	4,18%	628	-1,88%	81	-33,06%	64,68%	31	80	-15,79%	76	-25,49%	5.851	-2,47%	1.055	-8,97%
	2006	902	-3,11%	911	-6,18%	628	0,00%	72	-11,11%	68,94%	29	61	-23,75%	64	-15,79%	5.671	-3,08%	1.194	13,18%
	<b>TOTAL</b>		<b>7.121</b>		<b>7.224</b>		<b>4.759</b>		<b>72</b>		<b>65,88%</b>		<b>714</b>		<b>723</b>		<b>43.648</b>		<b>8.674</b>

(a) Variación en relación con el año anterior

(b) Coeficiente de Reconocimiento (C.R.): cociente entre los expedientes aprobados y los resueltos

(c) Coeficiente de Gestión (C.G.): Expresa en días la entrada media de expedientes en relación con el número de los que se encuentran en gestión al finalizar el año

## COMUNIDAD DE ASTURIAS

### RESUMEN DE LA GESTIÓN DE LAS PENSIONES NO CONTRIBUTIVAS

		GESTIÓN EN TRÁMITE INICIAL						RECLAMACIONES				REVISIONES EFECTUADAS							
		Presentadas		Resueltas		Aprobadas		Pendientes		C.R.	C.G.	Presentadas		Efectuadas		Anuales		Oficio e Inst. de parte	
		nº	Δ (a)	nº	Δ (a)	nº	Δ (a)	nº	Δ (a)	(b)	(c)	nº	Δ (a)	Ptas.	Δ (a)	nº	Δ (a)	nº	Δ (a)
JUBILACIÓN	2000	915		844		548		236		64,93%	93	46		116		4.190		772	
	2001	728	-20,44%	803	-4,86%	494	-9,85%	161	-31,78%	61,52%	80	96	108,70%	63	-45,69%	3.613	-13,77%	807	4,53%
	2002	796	9,34%	600	-25,28%	354	-28,34%	357	121,74%	59,00%	161	55	-42,71%	31	-50,79%	3.674	1,69%	957	18,59%
	2003	735	-7,66%	717	19,50%	419	18,36%	375	5,04%	58,44%	184	62	12,73%	77	148,39%	3.469	-5,58%	745	-22,15%
	2004	609	-17,14%	688	-4,04%	376	-10,26%	296	-21,07%	54,65%	175	61	-1,61%	64	-16,88%	3.210	-7,47%	678	-8,99%
	2005	545	-10,51%	718	4,36%	480	27,66%	123	-58,45%	66,85%	81	51	-16,39%	67	4,69%	3.362	4,74%	704	3,83%
	2006	583	6,97%	584	-18,66%	390	-18,75%	122	-0,81%	66,78%	75	37	-27,45%	31	-53,73%	3.244	-3,51%	709	0,71%
	<b>TOTAL</b>	<b>4.911</b>		<b>4.954</b>		<b>3.061</b>		<b>122</b>		<b>61,79%</b>			<b>408</b>		<b>449</b>		<b>24.762</b>		<b>5.372</b>
INVÁLIDIZ	2000	1.395		1.402		677		339		48,29%	87	123		312		4.423		1.066	
	2001	1.294	-7,24%	1.268	-9,56%	600	-11,37%	365	7,67%	47,32%	102	196	59,35%	127	-59,29%	4.621	4,48%	879	-17,54%
	2002	1.198	-7,42%	883	-30,36%	411	-31,50%	680	86,30%	46,55%	204	106	-45,92%	115	-9,45%	4.865	5,28%	1.545	75,77%
	2003	1.035	-13,61%	1.190	34,77%	526	27,98%	525	-22,79%	44,20%	183	140	32,08%	145	26,09%	5.047	3,74%	816	-47,18%
	2004	862	-16,71%	936	-21,34%	420	-20,15%	451	-14,10%	44,87%	188	107	-23,57%	133	-8,28%	4.889	-3,13%	851	4,29%
	2005	799	-7,31%	979	4,59%	528	25,71%	271	-39,91%	53,93%	122	114	6,54%	93	-30,08%	4.890	0,02%	961	12,93%
	2006	738	-7,63%	780	-20,33%	380	-28,03%	229	-15,50%	48,72%	112	78	-31,58%	78	-16,13%	4.879	-0,22%	1.058	10,09%
	<b>TOTAL</b>	<b>7.321</b>		<b>7.438</b>		<b>3.542</b>		<b>229</b>		<b>47,62%</b>			<b>864</b>		<b>1.003</b>		<b>33.614</b>		<b>7.176</b>
TOTAL	2000	2.310		2.246		1.225		575		54,54%	90	169		428		8.613		1.838	
	2001	2.022	-12,47%	2.071	-7,79%	1.094	-10,69%	526	-8,52%	52,82%	94	292	72,78%	190	-55,61%	8.234	-4,40%	1.686	-8,27%
	2002	1.994	-1,38%	1.483	-28,39%	765	-30,07%	1.037	97,15%	51,58%	187	161	-44,86%	146	-23,16%	8.539	3,70%	2.502	48,40%
	2003	1.770	-11,23%	1.907	28,59%	945	23,53%	900	-13,21%	49,55%	183	202	25,47%	222	52,05%	8.516	-0,27%	1.561	-37,61%
	2004	1.471	-16,89%	1.624	-14,84%	796	-15,77%	747	-17,00%	49,01%	183	168	-16,83%	197	-11,26%	8.099	-4,90%	1.529	-2,05%
	2005	1.344	-8,63%	1.697	4,50%	1.008	26,63%	394	-47,26%	59,40%	106	165	-1,79%	160	-18,78%	8.252	1,89%	1.665	8,89%
	2006	1.321	-1,71%	1.364	-19,62%	770	-23,61%	351	-10,91%	56,45%	96	115	-30,30%	109	-31,88%	8.123	-1,56%	1.767	6,13%
	<b>TOTAL</b>	<b>12.232</b>		<b>12.392</b>		<b>6.603</b>		<b>351</b>		<b>53,28%</b>			<b>1.272</b>		<b>1.452</b>		<b>58.376</b>		<b>12.548</b>

(a) Variación en relación con el año anterior

(b) Coeficiente de Reconocimiento (C.R.): cociente entre los expedientes aprobados y los resueltos

(c) Coeficiente de Gestión (C.G.): Expresa en días la entrada media de expedientes en relación con el número de los que se encuentran en gestión al finalizar el año

# COMUNIDAD DE ILLES BALEARS

## RESUMEN DE LA GESTIÓN DE LAS PENSIONES NO CONTRIBUTIVAS

		GESTIÓN EN TRÁMITE INICIAL						RECLAMACIONES				REVISIONES EFECTUADAS							
		Presentadas		Resueltas		Aprobadas		Pendientes		C.R.	C.G.	Presentadas		Efectuadas		Anuales		Oficio e Inst. de parte	
		nº	Δ (a)	nº	Δ (a)	nº	Δ (a)	nº	Δ (a)	(b)	(c)	nº	Δ (a)	Ptas.	Δ (a)	nº	Δ (a)	nº	Δ (a)
JUBILACIÓN	2000	665		599		369		66		61,60%	36	30		30		3.383		532	
	2001	508	-23,61%	535	-10,68%	362	-1,90%	39	-40,91%	67,66%	28	22	-26,67%	22	-26,67%	3.027	-10,52%	338	-36,47%
	2002	528	3,94%	528	-1,31%	352	-2,76%	39	0,00%	66,67%	27	23	4,55%	21	-4,55%	2.640	-12,78%	367	8,58%
	2003	597	13,07%	587	11,17%	387	9,94%	49	25,64%	65,93%	30	26	13,04%	25	19,05%	1.371	-48,07%	451	22,89%
	2004	329	-44,89%	351	-40,20%	250	-35,40%	27	-44,90%	71,23%	30	19	-26,92%	18	-28,00%	1.530	11,60%	402	-10,86%
	2005	231	-29,79%	237	-32,48%	155	-38,00%	21	-22,22%	65,40%	33	4	-78,95%	5	-72,22%	1.339	-12,48%	281	-30,10%
	2006	351	51,95%	346	45,99%	242	56,13%	26	23,81%	69,94%	27	22	450,00%	23	360,00%	2.053	53,32%	686	144,13%
	<b>TOTAL</b>	<b>3.209</b>		<b>3.183</b>		<b>2.117</b>		<b>26</b>		<b>66,51%</b>		<b>146</b>		<b>144</b>		<b>15.343</b>		<b>3.057</b>	
INVÁLIDIZ	2000	1.075		775		341		300		44,00%	100	131		107		4.519		1.145	
	2001	683	-36,47%	785	1,29%	347	1,76%	198	-34,00%	44,20%	104	104	-20,61%	115	7,48%	3.842	-14,98%	734	-35,90%
	2002	598	-12,45%	656	-16,43%	313	-9,80%	140	-29,29%	47,71%	84	104	0,00%	95	-17,39%	1.897	-50,62%	727	-0,95%
	2003	719	20,23%	635	-3,20%	312	-0,32%	224	60,00%	49,13%	112	101	-2,88%	115	21,05%	1.498	-21,03%	690	-5,09%
	2004	398	-44,65%	410	-35,43%	213	-31,73%	212	-5,36%	51,95%	192	63	-37,62%	57	-50,43%	1.769	18,09%	743	7,68%
	2005	336	-15,58%	390	-4,88%	166	-22,07%	158	-25,47%	42,56%	169	32	-49,21%	34	-40,35%	1.731	-2,15%	425	-42,80%
	2006	491	46,13%	519	33,08%	243	46,39%	130	-17,72%	46,82%	95	99	209,38%	86	152,94%	1.398	-19,24%	1.180	177,65%
	<b>TOTAL</b>	<b>4.300</b>		<b>4.170</b>		<b>1.935</b>		<b>130</b>		<b>46,40%</b>		<b>634</b>		<b>609</b>		<b>16.654</b>		<b>5.644</b>	
TOTAL	2000	1.740		1.374		710		366		51,67%	76	161		137		7.902		1.677	
	2001	1.191	-31,55%	1.320	-3,93%	709	-0,14%	237	-35,25%	53,71%	72	126	-21,74%	137	0,00%	6.869	-13,07%	1.072	-36,08%
	2002	1.126	-5,46%	1.184	-10,30%	665	-6,21%	179	-24,47%	56,17%	57	127	0,79%	116	-15,33%	4.537	-33,95%	1.094	2,05%
	2003	1.316	16,87%	1.222	3,21%	699	5,11%	273	52,51%	57,20%	75	127	0,00%	140	20,69%	2.869	-36,76%	1.141	4,30%
	2004	727	-44,76%	761	-37,73%	463	-33,76%	239	-12,45%	60,84%	118	82	-35,43%	75	-46,43%	3.299	14,99%	1.145	0,35%
	2005	567	-22,01%	627	-17,61%	321	-30,67%	179	-25,10%	51,20%	114	36	-56,10%	39	-48,00%	3.070	-6,94%	706	-38,34%
	2006	842	48,50%	865	37,96%	485	51,09%	156	-12,85%	56,07%	67	121	236,11%	109	179,49%	3.451	12,41%	1.866	164,31%
	<b>TOTAL</b>	<b>7.509</b>		<b>7.353</b>		<b>4.052</b>		<b>156</b>		<b>55,11%</b>		<b>780</b>		<b>753</b>		<b>31.997</b>		<b>8.701</b>	

(a) Variación en relación con el año anterior

(b) Coeficiente de Reconocimiento (C.R.): cociente entre los expedientes aprobados y los resueltos

(c) Coeficiente de Gestión (C.G.): Expresa en días la entrada media de expedientes en relación con el número de los que se encuentran en gestión al finalizar el año

## COMUNIDAD DE CANARIAS

### RESUMEN DE LA GESTIÓN DE LAS PENSIONES NO CONTRIBUTIVAS

		GESTIÓN EN TRÁMITE INICIAL						RECLAMACIONES				REVISIONES EFECTUADAS							
		Presentadas		Resueltas		Aprobadas		Pendientes		C.R.	C.G.	Presentadas		Efectuadas		Anuales		Oficio e Inst. de parte	
		nº	Δ (a)	nº	Δ (a)	nº	Δ (a)	nº	Δ (a)	(b)	(c)	nº	Δ (a)	Ptas.	Δ (a)	nº	Δ (a)	nº	Δ (a)
JUBILACIÓN	2000	2.655		2.626		1.434		298		54,61%	40	104		84		11.551		2.141	
	2001	2.741	3,24%	2.831	7,81%	1.543	7,60%	208	-30,20%	54,50%	27	114	9,62%	101	20,24%	0	-100,00%	1.964	-8,27%
	2002	2.623	-4,30%	2.691	-4,95%	1.338	-13,29%	140	-32,69%	49,72%	19	78	-31,58%	80	-20,79%	0	-	2.172	10,59%
	2003	2.605	-0,69%	2.430	-9,70%	1.105	-17,41%	315	125,00%	45,47%	44	100	28,21%	105	31,25%	87	-	2.125	-2,16%
	2004	2.338	-10,25%	2.451	0,86%	1.153	4,34%	202	-35,87%	47,04%	31	71	-29,00%	78	-25,71%	290	233,33%	1.834	-13,69%
	2005	2.870	22,75%	1.750	-28,60%	938	-18,65%	1.322	554,46%	53,60%	166	117	64,79%	94	20,51%	183	-36,90%	2.711	47,82%
	2006	1.843	-35,78%	1.932	10,40%	950	1,28%	1.233	-6,73%	49,17%	241	124	5,98%	120	27,66%	772	321,86%	3.168	16,86%
	<b>TOTAL</b>	<b>17.675</b>		<b>16.711</b>		<b>8.461</b>		<b>1.233</b>		<b>50,63%</b>		<b>708</b>		<b>662</b>		<b>12.883</b>		<b>16.115</b>	
INVALIDEZ	2000	4.058		3.644		1.896		2.222		52,03%	197	382		359		12.834		2.841	
	2001	4.241	4,51%	3.466	-4,88%	1.707	-9,97%	2.997	34,88%	49,25%	254	316	-17,28%	277	-22,84%	0	-100,00%	2.946	3,70%
	2002	3.630	-14,41%	4.316	24,52%	1.940	13,65%	2.311	-22,89%	44,95%	229	444	40,51%	450	62,45%	0	-	3.100	5,23%
	2003	3.127	-13,86%	3.916	-9,27%	1.673	-13,76%	1.522	-34,14%	42,72%	175	411	-7,43%	449	-0,22%	130	-	3.113	0,42%
	2004	3.232	3,36%	3.171	-19,02%	1.626	-2,81%	1.583	4,01%	51,28%	176	282	-31,39%	287	-36,08%	629	383,85%	2.985	-4,11%
	2005	4.393	35,92%	3.171	0,00%	1.453	-10,64%	2.805	77,20%	45,82%	230	466	65,25%	332	15,68%	1.704	170,91%	2.765	-7,37%
	2006	3.505	-20,21%	3.431	8,20%	1.498	3,10%	2.879	2,64%	43,66%	296	376	-19,31%	439	32,23%	859	-49,59%	5.241	89,55%
	<b>TOTAL</b>	<b>26.186</b>		<b>25.115</b>		<b>11.793</b>		<b>2.879</b>		<b>46,96%</b>		<b>2.677</b>		<b>2.593</b>		<b>16.156</b>		<b>22.991</b>	
TOTAL	2000	6.713		6.270		3.330		2.520		53,11%	135	486		443		24.385		4.982	
	2001	6.982	4,01%	6.297	0,43%	3.250	-2,40%	3.205	27,18%	51,61%	165	430	-11,52%	378	-14,67%	0	-100,00%	4.910	-1,45%
	2002	6.253	-10,44%	7.007	11,28%	3.278	0,86%	2.451	-23,53%	46,78%	141	522	21,40%	530	40,21%	0	-	5.272	7,37%
	2003	5.732	-8,33%	6.346	-9,43%	2.778	-15,25%	1.837	-25,05%	43,78%	115	511	-2,11%	554	4,53%	217	-	5.238	-0,64%
	2004	5.570	-2,83%	5.622	-11,41%	2.779	0,04%	1.785	-2,83%	49,43%	115	353	-30,92%	365	-34,12%	919	323,50%	4.819	-8,00%
	2005	7.263	30,39%	4.921	-12,47%	2.391	-13,96%	4.127	131,20%	48,59%	205	583	65,16%	426	16,71%	1.887	105,33%	5.476	13,63%
	2006	5.348	-26,37%	5.363	8,98%	2.448	2,38%	4.112	-0,36%	45,65%	277	500	-14,24%	559	31,22%	1.631	-13,57%	8.409	53,56%
	<b>TOTAL</b>	<b>43.861</b>		<b>41.826</b>		<b>20.254</b>		<b>4.112</b>		<b>48,42%</b>		<b>3.385</b>		<b>3.255</b>		<b>29.039</b>		<b>39.106</b>	

(a) Variación en relación con el año anterior

(b) Coeficiente de Reconocimiento (C.R.): cociente entre los expedientes aprobados y los resueltos

(c) Coeficiente de Gestión (C.G.): Expresa en días la entrada media de expedientes en relación con el número de los que se encuentran en gestión al finalizar el año

## PROVINCIA DE LAS PALMAS

### RESUMEN DE LA GESTIÓN DE LAS PENSIONES NO CONTRIBUTIVAS

		GESTIÓN EN TRÁMITE INICIAL						RECLAMACIONES				REVISIONES EFECTUADAS							
		Presentadas		Resueltas		Aprobadas		Pendientes		C.R.	C.G.	Presentadas		Efectuadas		Anuales		Oficio e Inst. de parte	
		nº	Δ (a)	nº	Δ (a)	nº	Δ (a)	nº	Δ (a)	(b)	(c)	nº	Δ (a)	Ptas.	Δ (a)	nº	Δ (a)	nº	Δ (a)
JUBILACIÓN	2000	1.030		939		529		247		56,34%	86	57		38		4.093		977	
	2001	1.098	6,60%	1.300	38,45%	796	50,47%	45	-81,78%	61,23%	15	73	28,07%	71	86,84%	0	-100,00%	832	-14,84%
	2002	1.134	3,28%	1.156	-11,08%	657	-17,46%	23	-48,89%	56,83%	7	58	-20,55%	52	-26,76%	0	-	840	0,96%
	2003	1.188	4,76%	1.005	-13,06%	545	-17,05%	206	795,65%	54,23%	62	55	-5,17%	79	51,92%	0	-	896	6,67%
	2004	918	-22,73%	993	-1,19%	523	-4,04%	131	-36,41%	52,67%	51	28	-49,09%	31	-60,76%	262	-	766	-14,51%
	2005	1.027	11,87%	699	-29,61%	386	-26,20%	459	250,38%	55,22%	161	44	57,14%	42	35,48%	0	-100,00%	641	-16,32%
	2006	857	-16,55%	858	22,75%	470	21,76%	458	-0,22%	54,78%	192	39	-11,36%	37	-11,90%	335	-	1.307	103,90%
	<b>TOTAL</b>	<b>7.252</b>		<b>6.950</b>		<b>3.906</b>		<b>458</b>		<b>56,20%</b>		<b>354</b>		<b>350</b>		<b>4.690</b>		<b>6.259</b>	
INVAUZ	2000	1.628		1.551		732		1.022		47,20%	226	224		196		4.445		1.125	
	2001	1.968	20,88%	1.436	-7,41%	679	-7,24%	1.554	52,05%	47,28%	284	209	-6,70%	212	8,16%	0	-100,00%	1.409	25,24%
	2002	1.747	-11,23%	2.000	39,28%	846	24,59%	1.301	-16,28%	42,30%	268	338	61,72%	318	50,00%	0	-	1.237	-12,21%
	2003	1.365	-21,87%	1.990	-0,50%	709	-16,19%	676	-48,04%	35,63%	178	303	-10,36%	359	12,89%	0	-	1.574	27,24%
	2004	1.546	13,26%	1.461	-26,58%	703	-0,85%	761	12,57%	48,12%	177	225	-25,74%	217	-39,55%	348	-	1.282	-18,55%
	2005	1.507	-2,52%	1.349	-7,67%	508	-27,74%	919	20,76%	37,66%	220	261	16,00%	221	1,84%	990	184,48%	1.134	-11,54%
	2006	1.526	1,26%	1.385	2,67%	529	4,13%	1.060	15,34%	38,19%	250	228	-12,64%	267	20,81%	313	-68,38%	2.137	88,45%
	<b>TOTAL</b>	<b>11.287</b>		<b>11.172</b>		<b>4.706</b>		<b>1.060</b>		<b>42,12%</b>		<b>1.788</b>		<b>1.790</b>		<b>6.096</b>		<b>9.898</b>	
TOTAL	2000	2.658		2.490		1.261		1.269		50,64%	172	281		234		8.538		2.102	
	2001	3.066	15,35%	2.736	9,88%	1.475	16,97%	1.599	26,00%	53,91%	188	282	0,36%	283	20,94%	0	-100,00%	2.241	6,61%
	2002	2.881	-6,03%	3.156	15,35%	1.503	1,90%	1.324	-17,20%	47,62%	165	396	40,43%	370	30,74%	0	-	2.077	-7,32%
	2003	2.553	-11,38%	2.995	-5,10%	1.254	-16,57%	882	-33,38%	41,87%	124	358	-9,60%	438	18,38%	0	-	2.470	18,92%
	2004	2.464	-3,49%	2.454	-18,06%	1.226	-2,23%	892	1,13%	49,96%	130	253	-29,33%	248	-43,38%	610	-	2.048	-17,09%
	2005	2.534	2,84%	2.048	-16,54%	894	-27,08%	1.378	54,48%	43,65%	196	305	20,55%	263	6,05%	990	62,30%	1.775	-13,33%
	2006	2.383	-5,96%	2.243	9,52%	999	11,74%	1.518	10,16%	44,54%	229	267	-12,46%	304	15,59%	648	-34,55%	3.444	94,03%
	<b>TOTAL</b>	<b>18.539</b>		<b>18.122</b>		<b>8.612</b>		<b>1.518</b>		<b>47,52%</b>		<b>2.142</b>		<b>2.140</b>		<b>10.786</b>		<b>16.157</b>	

(a) Variación en relación con el año anterior

(b) Coeficiente de Reconocimiento (C.R.): cociente entre los expedientes aprobados y los resueltos

(c) Coeficiente de Gestión (C.G.): Expresa en días la entrada media de expedientes en relación con el número de los que se encuentran en gestión al finalizar el año

## PROVINCIA DE S. C. TENERIFE

### RESUMEN DE LA GESTIÓN DE LAS PENSIONES NO CONTRIBUTIVAS

		GESTIÓN EN TRÁMITE INICIAL						RECLAMACIONES				REVISIONES EFECTUADAS							
		Presentadas		Resueltas		Aprobadas		Pendientes		C.R.	C.G.	Presentadas		Efectuadas		Anuales		Oficio e Inst. de parte	
		nº	Δ (a)	nº	Δ (a)	nº	Δ (a)	nº	Δ (a)	(b)	(c)	nº	Δ (a)	Ptas.	Δ (a)	nº	Δ (a)	nº	Δ (a)
JUBILACIÓN	2000	1.625		1.687		905		51		53,65%	11	47		46		7.458		1.164	
	2001	1.643	1,11%	1.531	-9,25%	747	-17,46%	163	219,61%	48,79%	36	41	-12,77%	30	-34,78%	0	-100,00%	1.132	-2,75%
	2002	1.489	-9,37%	1.535	0,26%	681	-8,84%	117	-28,22%	44,36%	28	20	-51,22%	28	-6,67%	0	-	1.332	17,67%
	2003	1.417	-4,84%	1.425	-7,17%	560	-17,77%	109	-6,84%	39,30%	28	45	125,00%	26	-7,14%	87	-	1.229	-7,73%
	2004	1.420	0,21%	1.458	2,32%	630	12,50%	71	-34,86%	43,21%	18	43	-4,44%	47	80,77%	28	-67,82%	1.068	-13,10%
	2005	1.843	29,79%	1.051	-27,91%	552	-12,38%	863	1115,49%	52,52%	169	73	69,77%	52	10,64%	183	553,57%	2.070	93,82%
	2006	986	-46,50%	1.074	2,19%	480	-13,04%	775	-10,20%	44,69%	283	85	16,44%	83	59,62%	437	138,80%	1.861	-10,10%
	<b>TOTAL</b>		<b>10.423</b>		<b>9.761</b>		<b>4.555</b>		<b>775</b>		<b>46,67%</b>		<b>354</b>		<b>312</b>		<b>8.193</b>		<b>9.856</b>
INVALIDEZ	2000	2.430		2.093		1.164		1.200		55,61%	178	158		163		8.389		1.716	
	2001	2.273	-6,46%	2.030	-3,01%	1.028	-11,68%	1.443	20,25%	50,64%	229	107	-32,28%	65	-60,12%	0	-100,00%	1.537	-10,43%
	2002	1.883	-17,16%	2.316	14,09%	1.094	6,42%	1.010	-30,01%	47,24%	193	106	-0,93%	132	103,08%	0	-	1.863	21,21%
	2003	1.762	-6,43%	1.926	-16,84%	964	-11,88%	846	-16,24%	50,05%	173	108	1,89%	90	-31,82%	130	-	1.539	-17,39%
	2004	1.686	-4,31%	1.710	-11,21%	923	-4,25%	822	-2,84%	53,98%	176	57	-47,22%	70	-22,22%	281	116,15%	1.703	10,66%
	2005	2.886	71,17%	1.822	6,55%	945	2,38%	1.886	129,44%	51,87%	235	205	259,65%	111	58,57%	714	154,09%	1.631	-4,23%
	2006	1.979	-31,43%	2.046	12,29%	969	2,54%	1.819	-3,55%	47,36%	331	148	-27,80%	172	54,95%	546	-23,53%	3.104	90,31%
	<b>TOTAL</b>		<b>14.899</b>		<b>13.943</b>		<b>7.087</b>		<b>1.819</b>		<b>50,83%</b>		<b>889</b>		<b>803</b>		<b>10.060</b>		<b>13.093</b>
TOTAL	2000	4.055		3.780		2.069		1.251		54,74%	111	205		209		15.847		2.880	
	2001	3.916	-3,43%	3.561	-5,79%	1.775	-14,21%	1.606	28,38%	49,85%	148	148	-27,80%	95	-54,55%	0	-100,00%	2.669	-7,33%
	2002	3.372	-13,89%	3.851	8,14%	1.775	0,00%	1.127	-29,83%	46,09%	120	126	-14,86%	160	68,42%	0	-	3.195	19,71%
	2003	3.179	-5,72%	3.351	-12,98%	1.524	-14,14%	955	-15,26%	45,48%	108	153	21,43%	116	-27,50%	217	-	2.768	-13,36%
	2004	3.106	-2,30%	3.168	-5,46%	1.553	1,90%	893	-6,49%	49,02%	104	100	-34,64%	117	0,86%	309	42,40%	2.771	0,11%
	2005	4.729	52,25%	2.873	-9,31%	1.497	-3,61%	2.749	207,84%	52,11%	209	278	178,00%	163	39,32%	897	190,29%	3.701	33,56%
	2006	2.965	-37,30%	3.120	8,60%	1.449	-3,21%	2.594	-5,64%	46,44%	315	233	-16,19%	255	56,44%	983	9,59%	4.965	34,15%
	<b>TOTAL</b>		<b>25.322</b>		<b>23.704</b>		<b>11.642</b>		<b>2.594</b>		<b>49,11%</b>		<b>1.243</b>		<b>1.115</b>		<b>18.253</b>		<b>22.949</b>

(a) Variación en relación con el año anterior

(b) Coeficiente de Reconocimiento (C.R.): cociente entre los expedientes aprobados y los resueltos

(c) Coeficiente de Gestión (C.G.): Expresa en días la entrada media de expedientes en relación con el número de los que se encuentran en gestión al finalizar el año

## COMUNIDAD DE CANTABRIA

### RESUMEN DE LA GESTIÓN DE LAS PENSIONES NO CONTRIBUTIVAS

		GESTIÓN EN TRÁMITE INICIAL								RECLAMACIONES				REVISIONES EFECTUADAS					
		Presentadas		Resueltas		Aprobadas		Pendientes		C.R.	C.G.	Presentadas		Efectuadas		Anuales		Oficio e Inst. de parte	
		nº	Δ (a)	nº	Δ (a)	nº	Δ (a)	nº	Δ (a)	(b)	(c)	nº	Δ (a)	Ptas.	Δ (a)	nº	Δ (a)	nº	Δ (a)
JUBILACIÓN	2000	482		491		366		35		74,54%	26	12		11		1.800		325	
	2001	431	-10,58%	452	-7,94%	342	-6,56%	14	-60,00%	75,66%	12	18	50,00%	18	63,64%	2.265	25,83%	379	16,62%
	2002	416	-3,48%	409	-9,51%	293	-14,33%	21	50,00%	71,64%	18	36	100,00%	34	88,89%	2.520	11,26%	468	23,48%
	2003	399	-4,09%	387	-5,38%	262	-10,58%	33	57,14%	67,70%	30	24	-33,33%	18	-47,06%	484	-80,79%	593	26,71%
	2004	391	-2,01%	394	1,81%	251	-4,20%	30	-9,09%	63,71%	28	8	-66,67%	10	-44,44%	1.808	273,55%	945	59,36%
	2005	315	-19,44%	326	-17,26%	237	-5,58%	19	-36,67%	72,70%	22	7	-12,50%	6	-40,00%	920	-49,12%	871	-7,83%
	2006	400	26,98%	399	22,39%	277	16,88%	20	5,26%	69,42%	18	5	-28,57%	9	50,00%	750	-18,48%	595	-31,69%
	<b>TOTAL</b>		<b>2.834</b>		<b>2.858</b>		<b>2.028</b>		<b>20</b>		<b>70,96%</b>		<b>110</b>		<b>106</b>		<b>10.547</b>		<b>4.176</b>
INVALIDEZ	2000	519		544		289		203		53,13%	141	31		28		3.100		485	
	2001	434	-16,38%	539	-0,92%	268	-7,27%	98	-51,72%	49,72%	81	26	-16,13%	27	-3,57%	3.413	10,10%	431	-11,13%
	2002	404	-6,91%	402	-25,42%	223	-16,79%	100	2,04%	55,47%	89	42	61,54%	31	14,81%	3.160	-7,41%	627	45,48%
	2003	446	10,40%	440	9,45%	239	7,17%	106	6,00%	54,32%	86	20	-52,38%	27	-12,90%	708	-77,59%	788	25,68%
	2004	616	38,12%	543	23,41%	336	40,59%	179	68,87%	61,88%	105	28	40,00%	24	-11,11%	2.464	248,02%	1.148	45,69%
	2005	482	-21,75%	509	-6,26%	321	-4,46%	152	-15,08%	63,06%	114	5	-82,14%	12	-50,00%	937	-61,97%	873	-23,95%
	2006	529	9,75%	552	8,45%	339	5,61%	129	-15,13%	61,41%	88	22	340,00%	20	66,67%	748	-20,17%	740	-15,23%
	<b>TOTAL</b>		<b>3.430</b>		<b>3.529</b>		<b>2.015</b>		<b>129</b>		<b>57,10%</b>		<b>174</b>		<b>169</b>		<b>14.530</b>		<b>5.092</b>
TOTAL	2000	1.001		1.035		655		238		63,29%	86	43		39		4.900		810	
	2001	865	-13,59%	991	-4,25%	610	-6,87%	112	-52,94%	61,55%	47	44	2,33%	45	15,38%	5.678	15,88%	810	0,00%
	2002	820	-5,20%	811	-18,16%	516	-15,41%	121	8,04%	63,63%	53	78	77,27%	65	44,44%	5.680	0,04%	1.095	35,19%
	2003	845	3,05%	827	1,97%	501	-2,91%	139	14,88%	60,58%	59	44	-43,59%	45	-30,77%	1.192	-79,01%	1.381	26,12%
	2004	1.007	19,17%	937	13,30%	587	17,17%	209	50,36%	62,65%	75	36	-18,18%	34	-24,44%	4.272	258,39%	2.093	51,56%
	2005	797	-20,85%	835	-10,89%	558	-4,94%	171	-18,18%	66,83%	77	12	-66,67%	18	-47,06%	1.857	-56,53%	1.744	-16,67%
	2006	929	16,56%	951	13,89%	616	10,39%	149	-12,87%	64,77%	58	27	125,00%	29	61,11%	1.498	-19,33%	1.335	-23,45%
	<b>TOTAL</b>		<b>6.264</b>		<b>6.387</b>		<b>4.043</b>		<b>149</b>		<b>63,30%</b>		<b>284</b>		<b>275</b>		<b>25.077</b>		<b>9.268</b>

(a) Variación en relación con el año anterior

(b) Coeficiente de Reconocimiento (C.R.): cociente entre los expedientes aprobados y los resueltos

(c) Coeficiente de Gestión (C.G.): Expresa en días la entrada media de expedientes en relación con el número de los que se encuentran en gestión al finalizar el año

## COMUNIDAD DE CASTILLA Y LEÓN

### RESUMEN DE LA GESTIÓN DE LAS PENSIONES NO CONTRIBUTIVAS

		GESTIÓN EN TRÁMITE INICIAL						RECLAMACIONES				REVISIONES EFECTUADAS							
		Presentadas		Resueltas		Aprobadas		Pendientes		C.R.	C.G.	Presentadas		Efectuadas		Anuales		Oficio e Inst. de parte	
		nº	Δ (a)	nº	Δ (a)	nº	Δ (a)	nº	Δ (a)	(b)	(c)	nº	Δ (a)	Ptas.	Δ (a)	nº	Δ (a)	nº	Δ (a)
JUBILACIÓN	2000	2.473		2.428		1.888		463		77,76%	67	220		193		14.508		1.993	
	2001	1.887	-23,70%	2.066	-14,91%	1.577	-16,47%	284	-38,66%	76,33%	54	161	-26,82%	191	-1,04%	14.825	2,19%	1.929	-3,21%
	2002	1.874	-0,69%	1.943	-5,95%	1.433	-9,13%	215	-24,30%	73,75%	41	152	-5,59%	151	-20,94%	14.683	-0,96%	1.925	-0,21%
	2003	1.854	-1,07%	1.875	-3,50%	1.358	-5,23%	194	-9,77%	72,43%	38	168	10,53%	151	0,00%	15.096	2,81%	1.799	-6,55%
	2004	1.512	-18,45%	1.545	-17,60%	1.124	-17,23%	161	-17,01%	72,75%	38	107	-36,31%	105	-30,46%	14.756	-2,25%	1.729	-3,89%
	2005	1.969	30,22%	1.837	18,90%	1.305	16,10%	293	81,99%	71,04%	54	119	11,21%	132	25,71%	14.150	-4,11%	1.821	5,32%
	2006	1.501	-23,77%	1.627	-11,43%	1.103	-15,48%	167	-43,00%	67,79%	40	162	36,13%	159	20,45%	13.088	-7,51%	1.729	-5,05%
	<b>TOTAL</b>	<b>13.070</b>		<b>13.321</b>		<b>9.788</b>		<b>167</b>		<b>73,48%</b>		<b>1.089</b>		<b>1.082</b>		<b>101.106</b>		<b>12.925</b>	
INVÁLIDez	2000	1.833		1.804		1.266		575		70,18%	113	257		225		13.528		1.910	
	2001	1.498	-18,28%	1.692	-6,21%	1.173	-7,35%	381	-33,74%	69,33%	92	222	-13,62%	226	0,44%	13.604	0,56%	1.982	3,77%
	2002	1.377	-8,08%	1.468	-13,24%	941	-19,78%	290	-23,88%	64,10%	76	210	-5,41%	218	-3,54%	13.651	0,35%	2.242	13,12%
	2003	1.345	-2,32%	1.392	-5,18%	945	0,43%	243	-16,21%	67,89%	65	221	5,24%	212	-2,75%	12.975	-4,95%	2.135	-4,77%
	2004	1.249	-7,14%	1.264	-9,20%	881	-6,77%	228	-6,17%	69,70%	66	145	-34,39%	133	-37,26%	13.046	0,55%	2.315	8,43%
	2005	1.511	20,98%	1.421	12,42%	984	11,69%	318	39,47%	69,25%	76	133	-8,28%	144	8,27%	13.103	0,44%	2.349	1,47%
	2006	1.196	-20,85%	1.268	-10,77%	848	-13,82%	246	-22,64%	66,88%	74	160	20,30%	173	20,14%	12.261	-6,43%	2.479	5,53%
	<b>TOTAL</b>	<b>10.009</b>		<b>10.309</b>		<b>7.038</b>		<b>246</b>		<b>68,27%</b>		<b>1.348</b>		<b>1.331</b>		<b>92.168</b>		<b>15.412</b>	
TOTAL	2000	4.306		4.232		3.154		1.038		74,53%	87	477		418		28.036		3.903	
	2001	3.385	-21,39%	3.758	-11,20%	2.750	-12,81%	665	-35,93%	73,18%	71	383	-19,71%	417	-0,24%	28.429	1,40%	3.911	0,20%
	2002	3.251	-3,96%	3.411	-9,23%	2.374	-13,67%	505	-24,06%	69,60%	56	362	-5,48%	369	-11,51%	28.334	-0,33%	4.167	6,55%
	2003	3.199	-1,60%	3.267	-4,22%	2.303	-2,99%	437	-13,47%	70,49%	49	389	7,46%	363	-1,63%	28.071	-0,93%	3.934	-5,59%
	2004	2.761	-13,69%	2.809	-14,02%	2.005	-12,94%	389	-10,98%	71,38%	51	252	-35,22%	238	-34,44%	27.802	-0,96%	4.044	2,80%
	2005	3.480	26,04%	3.258	15,98%	2.289	14,16%	611	57,07%	70,26%	63	252	0,00%	276	15,97%	27.253	-1,97%	4.170	3,12%
	2006	2.697	-22,50%	2.895	-11,14%	1.951	-14,77%	413	-32,41%	67,39%	55	322	27,78%	332	20,29%	25.349	-6,99%	4.208	0,91%
	<b>TOTAL</b>	<b>23.079</b>		<b>23.630</b>		<b>16.826</b>		<b>413</b>		<b>71,21%</b>		<b>2.437</b>		<b>2.413</b>		<b>193.274</b>		<b>28.337</b>	

(a) Variación en relación con el año anterior

(b) Coeficiente de Reconocimiento (C.R.): cociente entre los expedientes aprobados y los resueltos

(c) Coeficiente de Gestión (C.G.): Expresa en días la entrada media de expedientes en relación con el número de los que se encuentran en gestión al finalizar el año



## PROVINCIA DE ÁVILA

### RESUMEN DE LA GESTIÓN DE LAS PENSIONES NO CONTRIBUTIVAS

		GESTIÓN EN TRÁMITE INICIAL						RECLAMACIONES				REVISIONES EFECTUADAS							
		Presentadas		Resueltas		Aprobadas		Pendientes		C.R.	C.G.	Presentadas		Efectuadas		Anuales		Oficio e Inst. de parte	
		nº	Δ (a)	nº	Δ (a)	nº	Δ (a)	nº	Δ (a)	(b)	(c)	nº	Δ (a)	Ptas.	Δ (a)	nº	Δ (a)	nº	Δ (a)
JUBILACIÓN	2000	220		222		161		31		72,52%	51	18		15		1.532		212	
	2001	232	5,45%	217	-2,25%	145	-9,94%	46	48,39%	66,82%	71	8	-55,56%	12	-20,00%	1.523	-0,59%	167	-21,23%
	2002	164	-29,31%	198	-8,76%	152	4,83%	12	-73,91%	76,77%	26	10	25,00%	9	-25,00%	1.502	-1,38%	176	5,39%
	2003	163	-0,61%	171	-13,64%	133	-12,50%	4	-66,67%	77,78%	9	3	-70,00%	4	-55,56%	1.741	15,91%	174	-1,14%
	2004	113	-30,67%	108	-36,84%	91	-31,58%	9	125,00%	84,26%	29	4	33,33%	4	0,00%	1.718	-1,32%	180	3,45%
	2005	169	49,56%	173	60,19%	134	47,25%	5	-44,44%	77,46%	11	5	25,00%	5	25,00%	1.372	-20,14%	193	7,22%
	2006	97	-42,60%	90	-47,98%	65	-51,49%	12	140,00%	72,22%	45	2	-60,00%	2	-60,00%	1.258	-8,31%	203	5,18%
	<b>TOTAL</b>		<b>1.158</b>		<b>1.179</b>		<b>881</b>		<b>12</b>		<b>74,72%</b>		<b>50</b>		<b>51</b>		<b>10.646</b>		<b>1.305</b>
INVÁLIDez	2000	131		128		86		52		67,19%	143	13		12		1.339		176	
	2001	111	-15,27%	127	-0,78%	92	6,98%	36	-30,77%	72,44%	117	8	-38,46%	6	-50,00%	1.313	-1,94%	114	-35,23%
	2002	96	-13,51%	120	-5,51%	78	-15,22%	12	-66,67%	65,00%	45	9	12,50%	12	100,00%	1.081	-17,67%	182	59,65%
	2003	123	28,13%	128	6,67%	83	6,41%	7	-41,67%	64,84%	20	4	-55,56%	4	-66,67%	1.018	-5,83%	158	-13,19%
	2004	102	-17,07%	103	-19,53%	67	-19,28%	6	-14,29%	65,05%	21	8	100,00%	8	100,00%	1.010	-0,79%	197	24,68%
	2005	121	18,63%	120	16,50%	77	14,93%	7	16,67%	64,17%	21	4	-50,00%	4	-50,00%	1.260	24,75%	261	32,49%
	2006	79	-34,71%	71	-40,83%	47	-38,96%	15	114,29%	66,20%	68	6	50,00%	6	50,00%	1.156	-8,25%	306	17,24%
	<b>TOTAL</b>		<b>763</b>		<b>797</b>		<b>530</b>		<b>15</b>		<b>66,50%</b>		<b>52</b>		<b>52</b>		<b>8.177</b>		<b>1.394</b>
TOTAL	2000	351		350		247		83		70,57%	85	31		27		2.871		388	
	2001	343	-2,28%	344	-1,71%	237	-4,05%	82	-1,20%	68,90%	86	16	-48,39%	18	-33,33%	2.836	-1,22%	281	-27,58%
	2002	260	-24,20%	318	-7,56%	230	-2,95%	24	-70,73%	72,33%	33	19	18,75%	21	16,67%	2.583	-8,92%	358	27,40%
	2003	286	10,00%	299	-5,97%	216	-6,09%	11	-54,17%	72,24%	14	7	-63,16%	8	-61,90%	2.759	6,81%	332	-7,26%
	2004	215	-24,83%	211	-29,43%	158	-26,85%	15	36,36%	74,88%	25	12	71,43%	12	50,00%	2.728	-1,12%	377	13,55%
	2005	290	34,88%	293	38,86%	211	33,54%	12	-20,00%	72,01%	15	9	-25,00%	9	-25,00%	2.632	-3,52%	454	20,42%
	2006	176	-39,31%	161	-45,05%	112	-46,92%	27	125,00%	69,57%	55	8	-11,11%	8	-11,11%	2.414	-8,28%	509	12,11%
	<b>TOTAL</b>		<b>1.921</b>		<b>1.976</b>		<b>1.411</b>		<b>27</b>		<b>71,41%</b>		<b>102</b>		<b>103</b>		<b>18.823</b>		<b>2.699</b>

(a) Variación en relación con el año anterior

(b) Coeficiente de Reconocimiento (C.R.): cociente entre los expedientes aprobados y los resueltos

(c) Coeficiente de Gestión (C.G.): Expresa en días la entrada media de expedientes en relación con el número de los que se encuentran en gestión al finalizar el año

## PROVINCIA DE BURGOS

### RESUMEN DE LA GESTIÓN DE LAS PENSIONES NO CONTRIBUTIVAS

		GESTIÓN EN TRÁMITE INICIAL						RECLAMACIONES				REVISIONES EFECTUADAS							
		Presentadas		Resueltas		Aprobadas		Pendientes		C.R.	C.G.	Presentadas		Efectuadas		Anuales		Oficio e Inst. de parte	
		nº	Δ (a)	nº	Δ (a)	nº	Δ (a)	nº	Δ (a)	(b)	(c)	nº	Δ (a)	Ptas.	Δ (a)	nº	Δ (a)	nº	Δ (a)
JUBILACIÓN	2000	224		203		167		71		82,27%	114	43		36		1.523		331	
	2001	178	-20,54%	202	-0,49%	165	-1,20%	47	-33,80%	81,68%	95	15	-65,12%	20	-44,44%	1.594	4,66%	253	-23,56%
	2002	179	0,56%	202	0,00%	132	-20,00%	24	-48,94%	65,35%	48	16	6,67%	15	-25,00%	1.456	-8,66%	218	-13,83%
	2003	188	5,03%	178	-11,88%	138	4,55%	34	41,67%	77,53%	65	12	-25,00%	16	6,67%	1.419	-2,54%	213	-2,29%
	2004	162	-13,83%	159	-10,67%	111	-19,57%	37	8,82%	69,81%	82	11	-8,33%	6	-62,50%	1.384	-2,47%	224	5,16%
	2005	187	15,43%	193	21,38%	135	21,62%	31	-16,22%	69,95%	60	14	27,27%	8	33,33%	1.367	-1,23%	281	25,45%
	2006	149	-20,32%	164	-15,03%	116	-14,07%	16	-48,39%	70,73%	39	37	164,29%	33	312,50%	1.303	-4,68%	261	-7,12%
	<b>TOTAL</b>	<b>1.267</b>		<b>1.301</b>		<b>964</b>		<b>16</b>		<b>74,10%</b>			<b>148</b>		<b>134</b>		<b>10.046</b>		<b>1.781</b>
INVÁLIDez	2000	238		209		172		117		82,30%	177	47		40		1.693		341	
	2001	233	-2,10%	229	9,57%	182	5,81%	121	3,42%	79,48%	187	26	-44,68%	31	-22,50%	1.554	-8,21%	327	-4,11%
	2002	232	-0,43%	311	35,81%	139	-23,63%	42	-65,29%	44,69%	65	32	23,08%	29	-6,45%	1.812	16,60%	397	21,41%
	2003	173	-25,43%	177	-43,09%	124	-10,79%	38	-9,52%	70,06%	79	29	-9,38%	26	-10,34%	1.649	-9,00%	389	-2,02%
	2004	182	5,20%	165	-6,78%	107	-13,71%	55	44,74%	64,85%	109	13	-55,17%	15	-42,31%	1.613	-2,18%	387	-0,51%
	2005	180	-1,10%	189	14,55%	129	20,56%	46	-16,36%	68,25%	92	20	53,85%	11	-26,67%	1.574	-2,42%	429	10,85%
	2006	215	19,44%	235	24,34%	153	18,60%	26	-43,48%	65,11%	44	12	-40,00%	13	18,18%	1.559	-0,95%	471	9,79%
	<b>TOTAL</b>	<b>1.453</b>		<b>1.515</b>		<b>1.006</b>		<b>26</b>		<b>66,40%</b>			<b>179</b>		<b>165</b>		<b>11.454</b>		<b>2.741</b>
TOTAL	2000	462		412		339		188		82,28%	146	90		76		3.216		672	
	2001	411	-11,04%	431	4,61%	347	2,36%	168	-10,64%	80,51%	147	41	-54,44%	51	-32,89%	3.148	-2,11%	580	-13,69%
	2002	411	0,00%	513	19,03%	271	-21,90%	66	-60,71%	52,83%	58	48	17,07%	44	-13,73%	3.268	3,81%	615	6,03%
	2003	361	-12,17%	355	-30,80%	262	-3,32%	72	9,09%	73,80%	72	41	-14,58%	42	-4,55%	3.068	-6,12%	602	-2,11%
	2004	344	-4,71%	324	-8,73%	218	-16,79%	92	27,78%	67,28%	96	24	-41,46%	21	-50,00%	2.997	-2,31%	611	1,50%
	2005	367	6,69%	382	17,90%	264	21,10%	77	-16,30%	69,11%	76	34	41,67%	19	-9,52%	2.941	-1,87%	710	16,20%
	2006	364	-0,82%	399	4,45%	269	1,89%	42	-45,45%	67,42%	42	49	44,12%	46	142,11%	2.862	-2,69%	732	3,10%
	<b>TOTAL</b>	<b>2.720</b>		<b>2.816</b>		<b>1.970</b>		<b>42</b>		<b>69,96%</b>			<b>327</b>		<b>299</b>		<b>21.500</b>		<b>4.522</b>

(a) Variación en relación con el año anterior

(b) Coeficiente de Reconocimiento (C.R.): cociente entre los expedientes aprobados y los resueltos

(c) Coeficiente de Gestión (C.G.): Expresa en días la entrada media de expedientes en relación con el número de los que se encuentran en gestión al finalizar el año

## PROVINCIA DE LEÓN

### RESUMEN DE LA GESTIÓN DE LAS PENSIONES NO CONTRIBUTIVAS

		GESTIÓN EN TRÁMITE INICIAL						RECLAMACIONES				REVISIONES EFECTUADAS							
		Presentadas		Resueltas		Aprobadas		Pendientes		C.R.	C.G.	Presentadas		Efectuadas		Anuales		Oficio e Inst. de parte	
		nº	Δ (a)	nº	Δ (a)	nº	Δ (a)	nº	Δ (a)	(b)	(c)	nº	Δ (a)	Ptas.	Δ (a)	nº	Δ (a)	nº	Δ (a)
JUBILACIÓN	2000	502		471		343		91		72,82%	65	36		23		2.387		271	
	2001	341	-32,07%	394	-16,35%	275	-19,83%	38	-58,24%	69,80%	40	23	-36,11%	32	39,13%	2.507	5,03%	264	-2,58%
	2002	304	-10,85%	318	-19,29%	205	-25,45%	24	-36,84%	64,47%	28	30	30,43%	31	-3,13%	2.564	2,27%	299	13,26%
	2003	340	11,84%	344	8,18%	231	12,68%	20	-16,67%	67,15%	21	42	40,00%	29	-6,45%	2.518	-1,79%	241	-19,40%
	2004	253	-25,59%	272	-20,93%	172	-25,54%	1	-95,00%	63,24%	1	26	-38,10%	18	-37,93%	2.443	-2,98%	261	8,30%
	2005	354	39,92%	293	7,72%	209	21,51%	62	6100,00%	71,33%	63	22	-15,38%	43	138,89%	2.349	-3,85%	182	-30,27%
	2006	228	-35,59%	289	-1,37%	189	-9,57%	1	-98,39%	65,40%	2	25	13,64%	27	-37,21%	2.335	-0,60%	170	-6,59%
	<b>TOTAL</b>		<b>2.322</b>		<b>2.381</b>		<b>1.624</b>		<b>1</b>		<b>68,21%</b>		<b>204</b>		<b>203</b>		<b>17.103</b>		<b>1.688</b>
INVÁLIDez	2000	471		446		283		135		63,45%	103	65		54		3.279		353	
	2001	304	-35,46%	366	-17,94%	222	-21,55%	73	-45,93%	60,66%	86	48	-26,15%	40	-25,93%	3.332	1,62%	384	8,78%
	2002	280	-7,89%	300	-18,03%	194	-12,61%	53	-27,40%	64,67%	68	49	2,08%	53	32,50%	3.391	1,77%	422	9,90%
	2003	314	12,14%	311	3,67%	206	6,19%	56	5,66%	66,24%	64	67	36,73%	64	20,75%	3.379	-0,35%	376	-10,90%
	2004	229	-27,07%	242	-22,19%	145	-29,61%	43	-23,21%	59,92%	68	39	-41,79%	19	-70,31%	3.350	-0,86%	460	22,34%
	2005	277	20,96%	254	4,96%	176	21,38%	66	53,49%	69,29%	86	26	-33,33%	63	231,58%	3.278	-2,15%	430	-6,52%
	2006	175	-36,82%	211	-16,93%	145	-17,61%	30	-54,55%	68,72%	62	35	34,62%	36	-42,86%	3.269	-0,27%	458	6,51%
	<b>TOTAL</b>		<b>2.050</b>		<b>2.130</b>		<b>1.371</b>		<b>30</b>		<b>64,37%</b>		<b>329</b>		<b>329</b>		<b>23.278</b>		<b>2.883</b>
TOTAL	2000	973		917		626		226		68,27%	84	101		77		5.666		624	
	2001	645	-33,71%	760	-17,12%	497	-20,61%	111	-50,88%	65,39%	62	71	-29,70%	72	-6,49%	5.839	3,05%	648	3,85%
	2002	584	-9,46%	618	-18,68%	399	-19,72%	77	-30,63%	64,56%	47	79	11,27%	84	16,67%	5.955	1,99%	721	11,27%
	2003	654	11,99%	655	5,99%	437	9,52%	76	-1,30%	66,72%	42	109	37,97%	93	10,71%	5.897	-0,97%	617	-14,42%
	2004	482	-26,30%	514	-21,53%	317	-27,46%	44	-42,11%	61,67%	33	65	-40,37%	37	-60,22%	5.793	-1,76%	721	16,86%
	2005	631	30,91%	547	6,42%	385	21,45%	128	190,91%	70,38%	73	48	-26,15%	106	186,49%	5.627	-2,87%	612	-15,12%
	2006	403	-36,13%	500	-8,59%	334	-13,25%	31	-75,78%	66,80%	28	60	25,00%	63	-40,57%	5.604	-0,41%	628	2,61%
	<b>TOTAL</b>		<b>4.372</b>		<b>4.511</b>		<b>2.995</b>		<b>31</b>		<b>66,39%</b>		<b>533</b>		<b>532</b>		<b>40.381</b>		<b>4.571</b>

(a) Variación en relación con el año anterior

(b) Coeficiente de Reconocimiento (C.R.): cociente entre los expedientes aprobados y los resueltos

(c) Coeficiente de Gestión (C.G.): Expresa en días la entrada media de expedientes en relación con el número de los que se encuentran en gestión al finalizar el año

## PROVINCIA DE PALENCIA

### RESUMEN DE LA GESTIÓN DE LAS PENSIONES NO CONTRIBUTIVAS

		GESTIÓN EN TRÁMITE INICIAL						RECLAMACIONES				REVISIONES EFECTUADAS							
		Presentadas		Resueltas		Aprobadas		Pendientes		C.R.	C.G.	Presentadas		Efectuadas		Anuales		Oficio e Inst. de parte	
		nº	Δ (a)	nº	Δ (a)	nº	Δ (a)	nº	Δ (a)	(b)	(c)	nº	Δ (a)	Ptas.	Δ (a)	nº	Δ (a)	nº	Δ (a)
JUBILACIÓN	2000	125		134		115		4		85,82%	12	11		12		1.201		206	
	2001	99	-20,80%	96	-28,36%	75	-34,78%	7	75,00%	78,13%	25	13	18,18%	14	16,67%	1.125	-6,33%	300	45,63%
	2002	129	30,30%	136	41,67%	115	53,33%	0	-100,00%	84,56%	0	5	-61,54%	5	-64,29%	1.121	-0,36%	245	-18,33%
	2003	105	-18,60%	95	-30,15%	79	-31,30%	10	-	83,16%	34	17	240,00%	16	220,00%	1.309	16,77%	291	18,78%
	2004	106	0,95%	113	18,95%	96	21,52%	3	-70,00%	84,96%	10	3	-82,35%	4	-75,00%	1.252	-4,35%	253	-13,06%
	2005	140	32,08%	140	23,89%	99	3,13%	3	0,00%	70,71%	8	12	300,00%	12	200,00%	1.210	-3,35%	295	16,60%
	2006	97	-30,71%	96	-31,43%	73	-26,26%	4	33,33%	76,04%	15	9	-25,00%	9	-25,00%	1.193	-1,40%	130	-55,93%
	<b>TOTAL</b>		<b>801</b>		<b>810</b>		<b>652</b>		<b>4</b>		<b>80,49%</b>		<b>70</b>		<b>72</b>		<b>8.411</b>		<b>1.720</b>
INVÁLIDIZ	2000	85		103		69		7		66,99%	30	15		14		1.077		167	
	2001	112	31,76%	108	4,85%	87	26,09%	11	57,14%	80,56%	35	10	-33,33%	9	-35,71%	1.086	0,84%	221	32,34%
	2002	96	-14,29%	95	-12,04%	71	-18,39%	12	9,09%	74,74%	45	4	-60,00%	7	-22,22%	1.084	-0,18%	287	29,86%
	2003	70	-27,08%	70	-26,32%	54	-23,94%	12	0,00%	77,14%	62	10	150,00%	8	14,29%	857	-20,94%	317	10,45%
	2004	80	14,29%	85	21,43%	62	14,81%	7	-41,67%	72,94%	32	3	-70,00%	5	-37,50%	816	-4,78%	306	-3,47%
	2005	109	36,25%	107	25,88%	86	38,71%	9	28,57%	80,37%	30	4	33,33%	3	-40,00%	810	-0,74%	294	-3,92%
	2006	86	-21,10%	85	-20,56%	64	-25,58%	10	11,11%	75,29%	42	7	75,00%	8	166,67%	799	-1,36%	195	-33,67%
	<b>TOTAL</b>		<b>638</b>		<b>653</b>		<b>493</b>		<b>10</b>		<b>75,50%</b>		<b>53</b>		<b>54</b>		<b>6.529</b>		<b>1.787</b>
TOTAL	2000	210		237		184		11		77,64%	19	26		26		2.278		373	
	2001	211	0,48%	204	-13,92%	162	-11,96%	18	63,64%	79,41%	31	23	-11,54%	23	-11,54%	2.211	-2,94%	521	39,68%
	2002	225	6,64%	231	13,24%	186	14,81%	12	-33,33%	80,52%	19	9	-60,87%	12	-47,83%	2.205	-0,27%	532	2,11%
	2003	175	-22,22%	165	-28,57%	133	-28,49%	22	83,33%	80,61%	45	27	200,00%	24	100,00%	2.166	-1,77%	608	14,29%
	2004	186	6,29%	198	20,00%	158	18,80%	10	-54,55%	79,80%	19	6	-77,78%	9	-62,50%	2.068	-4,52%	559	-8,06%
	2005	249	33,87%	247	24,75%	185	17,09%	12	20,00%	74,90%	17	16	166,67%	15	66,67%	2.020	-2,32%	589	5,37%
	2006	183	-26,51%	181	-26,72%	137	-25,95%	14	16,67%	75,69%	28	16	0,00%	17	13,33%	1.992	-1,39%	325	-44,82%
	<b>TOTAL</b>		<b>1.439</b>		<b>1.463</b>		<b>1.145</b>		<b>14</b>		<b>78,26%</b>		<b>123</b>		<b>126</b>		<b>14.940</b>		<b>3.507</b>

(a) Variación en relación con el año anterior

(b) Coeficiente de Reconocimiento (C.R.): cociente entre los expedientes aprobados y los resueltos

(c) Coeficiente de Gestión (C.G.): Expresa en días la entrada media de expedientes en relación con el número de los que se encuentran en gestión al finalizar el año

## PROVINCIA DE SALAMANCA

### RESUMEN DE LA GESTIÓN DE LAS PENSIONES NO CONTRIBUTIVAS

		GESTIÓN EN TRÁMITE INICIAL						RECLAMACIONES				REVISIONES EFECTUADAS							
		Presentadas		Resueltas		Aprobadas		Pendientes		C.R.	C.G.	Presentadas		Efectuadas		Anuales		Oficio e Inst. de parte	
		nº	Δ (a)	nº	Δ (a)	nº	Δ (a)	nº	Δ (a)	(b)	(c)	nº	Δ (a)	Ptas.	Δ (a)	nº	Δ (a)	nº	Δ (a)
JUBILACIÓN	2000	527		543		452		93		83,24%	64	27		27		3.142		387	
	2001	444	-15,75%	451	-16,94%	367	-18,81%	86	-7,53%	81,37%	70	26	-3,70%	26	-3,70%	3.275	4,23%	389	0,52%
	2002	438	-1,35%	425	-5,76%	359	-2,18%	99	15,12%	84,47%	81	20	-23,08%	20	-23,08%	3.305	0,92%	463	19,02%
	2003	445	1,60%	508	19,53%	379	5,57%	36	-63,64%	74,61%	29	37	85,00%	37	85,00%	3.260	-1,36%	400	-13,61%
	2004	327	-26,52%	324	-36,22%	258	-31,93%	39	8,33%	79,63%	43	20	-45,95%	20	-45,95%	3.291	0,95%	394	-1,50%
	2005	430	31,50%	412	27,16%	311	20,54%	57	46,15%	75,49%	48	26	30,00%	26	30,00%	3.158	-4,04%	423	7,36%
	2006	349	-18,84%	359	-12,86%	263	-15,43%	47	-17,54%	73,26%	48	29	11,54%	29	11,54%	3.032	-3,99%	457	8,04%
	<b>TOTAL</b>		<b>2.960</b>		<b>3.022</b>		<b>2.389</b>		<b>47</b>		<b>79,05%</b>		<b>185</b>		<b>185</b>		<b>22.463</b>		<b>2.913</b>
INVÁLIDIZ	2000	285		300		191		80		63,67%	101	43		43		1.727		261	
	2001	255	-10,53%	270	-10,00%	158	-17,28%	65	-18,75%	58,52%	92	30	-30,23%	30	-30,23%	1.815	5,10%	235	-9,96%
	2002	200	-21,57%	206	-23,70%	136	-13,92%	59	-9,23%	66,02%	106	27	-10,00%	27	-10,00%	1.842	1,49%	302	28,51%
	2003	209	4,50%	225	9,22%	169	24,26%	43	-27,12%	75,11%	74	29	7,41%	29	7,41%	1.840	-0,11%	344	13,91%
	2004	223	6,70%	222	-1,33%	160	-5,33%	44	2,33%	72,07%	71	18	-37,93%	18	-37,93%	1.853	0,71%	349	1,45%
	2005	240	7,62%	245	10,36%	175	9,38%	39	-11,36%	71,43%	59	14	-22,22%	14	-22,22%	1.831	-1,19%	365	4,58%
	2006	185	-22,92%	175	-28,57%	116	-33,71%	49	25,64%	66,29%	95	63	350,00%	63	350,00%	1.871	2,18%	412	12,88%
	<b>TOTAL</b>		<b>1.597</b>		<b>1.643</b>		<b>1.105</b>		<b>49</b>		<b>67,26%</b>		<b>224</b>		<b>224</b>		<b>12.779</b>		<b>2.268</b>
TOTAL	2000	812		843		643		173		76,28%	77	70		70		4.869		648	
	2001	699	-13,92%	721	-14,47%	525	-18,35%	151	-12,72%	72,82%	78	56	-20,00%	56	-20,00%	5.090	4,54%	624	-3,70%
	2002	638	-8,73%	631	-12,48%	495	-5,71%	158	4,64%	78,45%	89	47	-16,07%	47	-16,07%	5.147	1,12%	765	22,60%
	2003	654	2,51%	733	16,16%	548	10,71%	79	-50,00%	74,76%	43	66	40,43%	66	40,43%	5.100	-0,91%	744	-2,75%
	2004	550	-15,90%	546	-25,51%	418	-23,72%	83	5,06%	76,56%	54	38	-42,42%	38	-42,42%	5.144	0,86%	743	-0,13%
	2005	670	21,82%	657	20,33%	486	16,27%	96	15,66%	73,97%	52	40	5,26%	40	5,26%	4.989	-3,01%	788	6,06%
	2006	534	-20,30%	534	-18,72%	379	-22,02%	96	0,00%	70,97%	65	92	130,00%	92	130,00%	4.903	-1,72%	869	10,28%
	<b>TOTAL</b>		<b>4.557</b>		<b>4.665</b>		<b>3.494</b>		<b>96</b>		<b>74,90%</b>		<b>409</b>		<b>409</b>		<b>35.242</b>		<b>5.181</b>

(a) Variación en relación con el año anterior

(b) Coeficiente de Reconocimiento (C.R.): cociente entre los expedientes aprobados y los resueltos

(c) Coeficiente de Gestión (C.G.): Expresa en días la entrada media de expedientes en relación con el número de los que se encuentran en gestión al finalizar el año

## PROVINCIA DE SEGOVIA

### RESUMEN DE LA GESTIÓN DE LAS PENSIONES NO CONTRIBUTIVAS

		GESTIÓN EN TRÁMITE INICIAL						RECLAMACIONES				REVISIONES EFECTUADAS							
		Presentadas		Resueltas		Aprobadas		Pendientes		C.R.	C.G.	Presentadas		Efectuadas		Anuales		Oficio e Inst. de parte	
		nº	Δ (a)	nº	Δ (a)	nº	Δ (a)	nº	Δ (a)	(b)	(c)	nº	Δ (a)	Ptas.	Δ (a)	nº	Δ (a)	nº	Δ (a)
JUBILACIÓN	2000	111		97		49		19		50,52%	62	17		22		608		20	
	2001	70	-36,94%	75	-22,68%	50	2,04%	14	-26,32%	66,67%	72	9	-47,06%	9	-59,09%	587	-3,45%	30	50,00%
	2002	55	-21,43%	67	-10,67%	42	-16,00%	2	-85,71%	62,69%	13	9	0,00%	9	0,00%	576	-1,87%	19	-36,67%
	2003	56	1,82%	53	-20,90%	37	-11,90%	5	150,00%	69,81%	32	1	-88,89%	1	-88,89%	725	25,87%	44	131,58%
	2004	80	42,86%	76	43,40%	45	21,62%	9	80,00%	59,21%	41	0	-100,00%	0	-100,00%	528	-27,17%	38	-13,64%
	2005	81	1,25%	66	-13,16%	29	-35,56%	24	166,67%	43,94%	107	2	-	2	-	706	33,71%	44	15,79%
	2006	54	-33,33%	77	16,67%	46	58,62%	1	-95,83%	59,74%	7	1	-50,00%	1	-50,00%	69	-90,23%	66	50,00%
	<b>TOTAL</b>		<b>507</b>		<b>511</b>		<b>298</b>		<b>1</b>		<b>58,32%</b>		<b>39</b>		<b>44</b>		<b>3.799</b>		<b>261</b>
INVÁLIDez	2000	62		56		31		23		55,36%	134	13		15		728		31	
	2001	44	-29,03%	58	3,57%	47	51,61%	9	-60,87%	81,03%	74	5	-61,54%	6	-60,00%	704	-3,30%	52	67,74%
	2002	79	79,55%	72	24,14%	47	0,00%	16	77,78%	65,28%	73	3	-40,00%	2	-66,67%	700	-0,57%	38	-26,92%
	2003	68	-13,92%	67	-6,94%	43	-8,51%	17	6,25%	64,18%	90	4	33,33%	5	150,00%	550	-21,43%	63	65,79%
	2004	78	14,71%	91	35,82%	61	41,86%	4	-76,47%	67,03%	18	0	-100,00%	0	-100,00%	710	29,09%	100	58,73%
	2005	84	7,69%	67	-26,37%	46	-24,59%	21	425,00%	68,66%	90	3	-	3	-	552	-22,25%	82	-18,00%
	2006	58	-30,95%	73	8,96%	50	8,70%	6	-71,43%	68,49%	37	1	-66,67%	1	-66,67%	67	-87,86%	99	20,73%
	<b>TOTAL</b>		<b>473</b>		<b>484</b>		<b>325</b>		<b>6</b>		<b>67,15%</b>		<b>29</b>		<b>32</b>		<b>4.011</b>		<b>465</b>
TOTAL	2000	173		153		80		42		52,29%	87	30		37		1.336		51	
	2001	114	-34,10%	133	-13,07%	97	21,25%	23	-45,24%	72,93%	73	14	-53,33%	15	-59,46%	1.291	-3,37%	82	60,78%
	2002	134	17,54%	139	4,51%	89	-8,25%	18	-21,74%	64,03%	48	12	-14,29%	11	-26,67%	1.276	-1,16%	57	-30,49%
	2003	124	-7,46%	120	-13,67%	80	-10,11%	22	22,22%	66,67%	64	5	-58,33%	6	-45,45%	1.275	-0,08%	107	87,72%
	2004	158	27,42%	167	39,17%	106	32,50%	13	-40,91%	63,47%	30	0	-100,00%	0	-100,00%	1.238	-2,90%	138	28,97%
	2005	165	4,43%	133	-20,36%	75	-29,25%	45	246,15%	56,39%	98	5	-	5	-	1.258	1,62%	126	-8,70%
	2006	112	-32,12%	150	12,78%	96	28,00%	7	-84,44%	64,00%	23	2	-60,00%	2	-60,00%	136	-89,19%	165	30,95%
	<b>TOTAL</b>		<b>980</b>		<b>995</b>		<b>623</b>		<b>7</b>		<b>62,61%</b>		<b>68</b>		<b>76</b>		<b>7.810</b>		<b>726</b>

(a) Variación en relación con el año anterior

(b) Coeficiente de Reconocimiento (C.R.): cociente entre los expedientes aprobados y los resueltos

(c) Coeficiente de Gestión (C.G.): Expresa en días la entrada media de expedientes en relación con el número de los que se encuentran en gestión al finalizar el año

## PROVINCIA DE SORIA

### RESUMEN DE LA GESTIÓN DE LAS PENSIONES NO CONTRIBUTIVAS

		GESTIÓN EN TRÁMITE INICIAL						RECLAMACIONES				REVISIONES EFECTUADAS							
		Presentadas		Resueltas		Aprobadas		Pendientes		C.R.	C.G.	Presentadas		Efectuadas		Anuales		Oficio e Inst. de parte	
		nº	Δ (a)	nº	Δ (a)	nº	Δ (a)	nº	Δ (a)	(b)	(c)	nº	Δ (a)	Ptas.	Δ (a)	nº	Δ (a)	nº	Δ (a)
JUBILACIÓN	2000	75		77		52		8		67,53%	38	9		8		424		62	
	2001	55	-26,67%	53	-31,17%	44	-15,38%	10	25,00%	83,02%	65	0	-100,00%	1	-87,50%	411	-3,07%	56	-9,68%
	2002	53	-3,64%	55	3,77%	38	-13,64%	8	-20,00%	69,09%	54	3	-	2	100,00%	395	-3,89%	62	10,71%
	2003	45	-15,09%	46	-16,36%	33	-13,16%	7	-12,50%	71,74%	56	1	-66,67%	2	0,00%	393	-0,51%	36	-41,94%
	2004	38	-15,56%	39	-15,22%	29	-12,12%	6	-14,29%	74,36%	57	6	500,00%	6	200,00%	472	20,10%	42	16,67%
	2005	61	60,53%	60	53,85%	45	55,17%	7	16,67%	75,00%	41	0	-100,00%	0	-100,00%	377	-20,13%	69	64,29%
	2006	39	-36,07%	43	-28,33%	25	-44,44%	3	-57,14%	58,14%	28	2	-	2	-	370	-1,86%	50	-27,54%
	<b>TOTAL</b>		<b>366</b>		<b>373</b>		<b>266</b>		<b>3</b>		<b>71,31%</b>		<b>21</b>		<b>21</b>		<b>2.842</b>		<b>377</b>
INVÁLIDez	2000	33		38		30		4		78,95%	44	3		3		315		47	
	2001	31	-6,06%	31	-18,42%	23	-23,33%	4	0,00%	74,19%	46	1	-66,67%	1	-66,67%	314	-0,32%	63	34,04%
	2002	26	-16,13%	28	-9,68%	19	-17,39%	2	-50,00%	67,86%	28	2	100,00%	2	100,00%	292	-7,01%	48	-23,81%
	2003	35	34,62%	29	3,57%	21	10,53%	8	300,00%	72,41%	82	1	-50,00%	1	-50,00%	213	-27,05%	39	-18,75%
	2004	31	-11,43%	33	13,79%	27	28,57%	6	-25,00%	81,82%	70	15	1400,00%	15	1400,00%	205	-3,76%	53	35,90%
	2005	25	-19,35%	24	-27,27%	17	-37,04%	7	16,67%	70,83%	101	6	-60,00%	2	-86,67%	281	37,07%	60	13,21%
	2006	39	56,00%	39	62,50%	31	82,35%	7	0,00%	79,49%	65	5	-16,67%	8	300,00%	279	-0,71%	73	21,67%
	<b>TOTAL</b>		<b>220</b>		<b>222</b>		<b>168</b>		<b>7</b>		<b>75,68%</b>		<b>33</b>		<b>32</b>		<b>1.899</b>		<b>383</b>
TOTAL	2000	108		115		82		12		71,30%	40	12		11		739		109	
	2001	86	-20,37%	84	-26,96%	67	-18,29%	14	16,67%	79,76%	59	1	-91,67%	2	-81,82%	725	-1,89%	119	9,17%
	2002	79	-8,14%	83	-1,19%	57	-14,93%	10	-28,57%	68,67%	46	5	400,00%	4	100,00%	687	-5,24%	110	-7,56%
	2003	80	1,27%	75	-9,64%	54	-5,26%	15	50,00%	72,00%	68	2	-60,00%	3	-25,00%	606	-11,79%	75	-31,82%
	2004	69	-13,75%	72	-4,00%	56	3,70%	12	-20,00%	77,78%	63	21	950,00%	21	600,00%	677	11,72%	95	26,67%
	2005	86	24,64%	84	16,67%	62	10,71%	14	16,67%	73,81%	59	6	-71,43%	2	-90,48%	658	-2,81%	129	35,79%
	2006	78	-9,30%	82	-2,38%	56	-9,68%	10	-28,57%	68,29%	46	7	16,67%	10	400,00%	649	-1,37%	123	-4,65%
	<b>TOTAL</b>		<b>586</b>		<b>595</b>		<b>434</b>		<b>10</b>		<b>72,94%</b>		<b>54</b>		<b>53</b>		<b>4.741</b>		<b>760</b>

(a) Variación en relación con el año anterior

(b) Coeficiente de Reconocimiento (C.R.): cociente entre los expedientes aprobados y los resueltos

(c) Coeficiente de Gestión (C.G.): Expresa en días la entrada media de expedientes en relación con el número de los que se encuentran en gestión al finalizar el año

## PROVINCIA DE VALLADOLID

### RESUMEN DE LA GESTIÓN DE LAS PENSIONES NO CONTRIBUTIVAS

		GESTIÓN EN TRÁMITE INICIAL						RECLAMACIONES				REVISIONES EFECTUADAS							
		Presentadas		Resueltas		Aprobadas		Pendientes		C.R.	C.G.	Presentadas		Efectuadas		Anuales		Oficio e Inst. de parte	
		nº	Δ (a)	nº	Δ (a)	nº	Δ (a)	nº	Δ (a)	(b)	(c)	nº	Δ (a)	Ptas.	Δ (a)	nº	Δ (a)	nº	Δ (a)
<b>J U B I L A C I Ó N</b>	2000	401		377		308		69		81,70%	62	33		21		2.249		377	
	2001	259	-35,41%	317	-15,92%	248	-19,48%	11	-84,06%	78,23%	15	46	39,39%	56	166,67%	2.252	0,13%	314	-16,71%
	2002	333	28,57%	312	-1,58%	232	-6,45%	32	190,91%	74,36%	35	42	-8,70%	43	-23,21%	2.232	-0,89%	285	-9,24%
	2003	288	-13,51%	278	-10,90%	192	-17,24%	42	31,25%	69,06%	53	37	-11,90%	28	-34,88%	2.187	-2,02%	276	-3,16%
	2004	255	-11,46%	254	-8,63%	174	-9,38%	43	2,38%	68,50%	61	23	-37,84%	33	17,86%	2.138	-2,24%	203	-26,45%
	2005	339	32,94%	300	18,11%	190	9,20%	82	90,70%	63,33%	87	25	8,70%	23	-30,30%	2.088	-2,34%	189	-6,90%
	2006	303	-10,62%	321	7,00%	197	3,68%	64	-21,95%	61,37%	76	25	0,00%	24	4,35%	2.021	-3,21%	271	43,39%
	<b>TOTAL</b>		<b>2.178</b>		<b>2.159</b>		<b>1.541</b>		<b>64</b>		<b>71,38%</b>		<b>231</b>		<b>228</b>		<b>15.167</b>		<b>1.915</b>
<b>I N V A L I D E Z</b>	2000	326		313		268		59		85,62%	65	38		22		2.136		366	
	2001	264	-19,02%	307	-1,92%	250	-6,72%	16	-72,88%	81,43%	22	68	78,95%	77	250,00%	2.200	3,00%	414	13,11%
	2002	230	-12,88%	212	-30,94%	177	-29,20%	34	112,50%	83,49%	53	59	-13,24%	61	-20,78%	2.195	-0,23%	384	-7,25%
	2003	213	-7,39%	217	2,36%	164	-7,34%	30	-11,76%	75,58%	51	42	-28,81%	40	-34,43%	2.172	-1,05%	296	-22,92%
	2004	212	-0,47%	199	-8,29%	160	-2,44%	43	43,33%	80,40%	73	33	-21,43%	37	-7,50%	2.204	1,47%	314	6,08%
	2005	308	45,28%	258	29,65%	168	5,00%	93	116,28%	65,12%	109	33	0,00%	22	-40,54%	2.219	0,68%	270	-14,01%
	2006	251	-18,51%	265	2,71%	174	3,57%	79	-15,05%	65,66%	113	22	-33,33%	30	36,36%	2.235	0,72%	366	35,56%
	<b>TOTAL</b>		<b>1.804</b>		<b>1.771</b>		<b>1.361</b>		<b>79</b>		<b>76,85%</b>		<b>295</b>		<b>289</b>		<b>15.361</b>		<b>2.410</b>
<b>T O T A L</b>	2000	727		690		576		128		83,48%	63	71		43		4.385		743	
	2001	523	-28,06%	624	-9,57%	498	-13,54%	27	-78,91%	79,81%	19	114	60,56%	133	209,30%	4.452	1,53%	728	-2,02%
	2002	563	7,65%	524	-16,03%	409	-17,87%	66	144,44%	78,05%	42	101	-11,40%	104	-21,80%	4.427	-0,56%	669	-8,10%
	2003	501	-11,01%	495	-5,53%	356	-12,96%	72	9,09%	71,92%	52	79	-21,78%	68	-34,62%	4.359	-1,54%	572	-14,50%
	2004	467	-6,79%	453	-8,48%	334	-6,18%	86	19,44%	73,73%	66	56	-29,11%	70	2,94%	4.342	-0,39%	517	-9,62%
	2005	647	38,54%	558	23,18%	358	7,19%	175	103,49%	64,16%	97	58	3,57%	45	-35,71%	4.307	-0,81%	459	-11,22%
	2006	554	-14,37%	586	5,02%	371	3,63%	143	-18,29%	63,31%	93	47	-18,97%	54	20,00%	4.256	-1,18%	637	38,78%
	<b>TOTAL</b>		<b>3.982</b>		<b>3.930</b>		<b>2.902</b>		<b>143</b>		<b>73,84%</b>		<b>526</b>		<b>517</b>		<b>30.528</b>		<b>4.325</b>

(a) Variación en relación con el año anterior

(b) Coeficiente de Reconocimiento (C.R.): cociente entre los expedientes aprobados y los resueltos

(c) Coeficiente de Gestión (C.G.): Expresa en días la entrada media de expedientes en relación con el número de los que se encuentran en gestión al finalizar el año



## PROVINCIA DE ZAMORA

### RESUMEN DE LA GESTIÓN DE LAS PENSIONES NO CONTRIBUTIVAS

		GESTIÓN EN TRÁMITE INICIAL						RECLAMACIONES				REVISIONES EFECTUADAS							
		Presentadas		Resueltas		Aprobadas		Pendientes		C.R.	C.G.	Presentadas		Efectuadas		Anuales		Oficio e Inst. de parte	
		nº	Δ (a)	nº	Δ (a)	nº	Δ (a)	nº	Δ (a)	(b)	(c)	nº	Δ (a)	Ptas.	Δ (a)	nº	Δ (a)	nº	Δ (a)
JUBILACIÓN	2000	288		304		241		77		79,28%	96	26		29		1.442		127	
	2001	209	-27,43%	261	-14,14%	208	-13,69%	25	-67,53%	79,69%	43	21	-19,23%	21	-27,59%	1.551	7,56%	156	22,83%
	2002	219	4,78%	230	-11,88%	158	-24,04%	14	-44,00%	68,70%	23	17	-19,05%	17	-19,05%	1.532	-1,23%	158	1,28%
	2003	224	2,28%	202	-12,17%	136	-13,92%	36	157,14%	67,33%	58	18	5,88%	18	5,88%	1.544	0,78%	124	-21,52%
	2004	178	-20,54%	200	-0,99%	148	8,82%	14	-61,11%	74,00%	28	14	-22,22%	14	-22,22%	1.530	-0,91%	134	8,06%
	2005	208	16,85%	200	0,00%	153	3,38%	22	57,14%	76,50%	38	13	-7,14%	13	-7,14%	1.523	-0,46%	145	8,21%
	2006	185	-11,06%	188	-6,00%	129	-15,69%	19	-13,64%	68,62%	37	32	146,15%	32	146,15%	1.507	-1,05%	121	-16,55%
	<b>TOTAL</b>		<b>1.511</b>		<b>1.585</b>		<b>1.173</b>		<b>19</b>		<b>74,01%</b>		<b>141</b>		<b>144</b>		<b>10.629</b>		<b>965</b>
INVAUZ	2000	202		211		136		98		64,45%	175	20		22		1.234		168	
	2001	144	-28,71%	196	-7,11%	112	-17,65%	46	-53,06%	57,14%	115	26	30,00%	26	18,18%	1.286	4,21%	172	2,38%
	2002	138	-4,17%	124	-36,73%	80	-28,57%	60	30,43%	64,52%	157	25	-3,85%	25	-3,85%	1.254	-2,49%	182	5,81%
	2003	140	1,45%	168	35,48%	81	1,25%	32	-46,67%	48,21%	82	35	40,00%	35	40,00%	1.297	3,43%	153	-15,93%
	2004	112	-20,00%	124	-26,19%	92	13,58%	20	-37,50%	74,19%	64	16	-54,29%	16	-54,29%	1.285	-0,93%	149	-2,61%
	2005	167	49,11%	157	26,61%	110	19,57%	30	50,00%	70,06%	65	23	43,75%	22	37,50%	1.298	1,01%	158	6,04%
	2006	108	-35,33%	114	-27,39%	68	-38,18%	24	-20,00%	59,65%	80	9	-60,87%	8	-63,64%	1.026	-20,96%	99	-37,34%
	<b>TOTAL</b>		<b>1.011</b>		<b>1.094</b>		<b>679</b>		<b>24</b>		<b>62,07%</b>		<b>154</b>		<b>154</b>		<b>8.680</b>		<b>1.081</b>
TOTAL	2000	490		515		377		175		73,20%	129	46		51		2.676		295	
	2001	353	-27,96%	457	-11,26%	320	-15,12%	71	-59,43%	70,02%	72	47	2,17%	47	-7,84%	2.837	6,02%	328	11,19%
	2002	357	1,13%	354	-22,54%	238	-25,63%	74	4,23%	67,23%	75	42	-10,64%	42	-10,64%	2.786	-1,80%	340	3,66%
	2003	364	1,96%	370	4,52%	217	-8,82%	68	-8,11%	58,65%	67	53	26,19%	53	26,19%	2.841	1,97%	277	-18,53%
	2004	290	-20,33%	324	-12,43%	240	10,60%	34	-50,00%	74,07%	42	30	-43,40%	30	-43,40%	2.815	-0,92%	283	2,17%
	2005	375	29,31%	357	10,19%	263	9,58%	52	52,94%	73,67%	50	36	20,00%	35	16,67%	2.821	0,21%	303	7,07%
	2006	293	-21,87%	302	-15,41%	197	-25,10%	43	-17,31%	65,23%	53	41	13,89%	40	14,29%	2.533	-10,21%	220	-27,39%
	<b>TOTAL</b>		<b>2.522</b>		<b>2.679</b>		<b>1.852</b>		<b>43</b>		<b>69,13%</b>		<b>295</b>		<b>298</b>		<b>19.309</b>		<b>2.046</b>

(a) Variación en relación con el año anterior

(b) Coeficiente de Reconocimiento (C.R.): cociente entre los expedientes aprobados y los resueltos

(c) Coeficiente de Gestión (C.G.): Expresa en días la entrada media de expedientes en relación con el número de los que se encuentran en gestión al finalizar el año

## COMUNIDAD DE CASTILLA-LA MANCHA

### RESUMEN DE LA GESTIÓN DE LAS PENSIONES NO CONTRIBUTIVAS

		GESTIÓN EN TRÁMITE INICIAL						RECLAMACIONES				REVISIONES EFECTUADAS							
		Presentadas		Resueltas		Aprobadas		Pendientes		C.R.	C.G.	Presentadas		Efectuadas		Anuales		Oficio e Inst. de parte	
		nº	Δ (a)	nº	Δ (a)	nº	Δ (a)	nº	Δ (a)	(b)	(c)	nº	Δ (a)	Ptas.	Δ (a)	nº	Δ (a)	nº	Δ (a)
JUBILACIÓN	2000	2.296		2.541		1.932		230		76,03%	36	205		202		12.331		1.718	
	2001	1.937	-15,64%	1.842	-27,51%	1.341	-30,59%	325	41,30%	72,80%	60	251	22,44%	242	19,80%	9.610	-22,07%	1.571	-8,56%
	2002	2.005	3,51%	2.091	13,52%	1.477	10,14%	239	-26,46%	70,64%	43	243	-3,19%	241	-0,41%	12.830	33,51%	1.798	14,45%
	2003	1.936	-3,44%	1.869	-10,62%	1.280	-13,34%	306	28,03%	68,49%	57	233	-4,12%	238	-1,24%	12.830	0,00%	1.753	-2,50%
	2004	1.550	-19,94%	1.583	-15,30%	1.043	-18,52%	273	-10,78%	65,89%	63	213	-8,58%	210	-11,76%	10.837	-15,53%	1.477	-15,74%
	2005	1.612	4,00%	1.597	0,88%	1.020	-2,21%	288	5,49%	63,87%	64	170	-20,19%	177	-15,71%	9.547	-11,90%	1.606	8,73%
	2006	1.313	-18,55%	1.386	-13,21%	854	-16,27%	215	-25,35%	61,62%	59	271	59,41%	245	38,42%	9.420	-1,33%	1.819	13,26%
	<b>TOTAL</b>		<b>12.649</b>		<b>12.909</b>		<b>8.947</b>		<b>215</b>		<b>69,31%</b>		<b>1.586</b>		<b>1.555</b>		<b>77.405</b>		<b>11.742</b>
INVÁLIDIZ	2000	1.907		2.162		1.288		428		59,57%	81	319		318		9.795		1.387	
	2001	1.727	-9,44%	1.714	-20,72%	976	-24,22%	441	3,04%	56,94%	92	283	-11,29%	294	-7,55%	8.415	-14,09%	1.403	1,15%
	2002	1.574	-8,86%	1.672	-2,45%	1.030	5,53%	343	-22,22%	61,60%	78	284	0,35%	292	-0,68%	10.203	21,25%	1.706	21,60%
	2003	1.501	-4,64%	1.415	-15,37%	867	-15,83%	429	25,07%	61,27%	103	242	-14,79%	240	-17,81%	10.203	0,00%	1.781	4,40%
	2004	1.366	-8,99%	1.379	-2,54%	859	-0,92%	416	-3,03%	62,29%	110	241	-0,41%	243	1,25%	9.789	-4,06%	1.430	-19,71%
	2005	1.414	3,51%	1.365	-1,02%	842	-1,98%	465	11,78%	61,68%	118	262	8,71%	258	6,17%	9.750	-0,40%	1.619	13,22%
	2006	1.300	-8,06%	1.313	-3,81%	760	-9,74%	452	-2,80%	57,88%	125	267	1,91%	263	1,94%	9.586	-1,68%	1.964	21,31%
	<b>TOTAL</b>		<b>10.789</b>		<b>11.020</b>		<b>6.622</b>		<b>452</b>		<b>60,09%</b>		<b>1.898</b>		<b>1.908</b>		<b>67.741</b>		<b>11.290</b>
TOTAL	2000	4.203		4.703		3.220		658		68,47%	56	524		520		22.126		3.105	
	2001	3.664	-12,82%	3.556	-24,39%	2.317	-28,04%	766	16,41%	65,16%	75	534	1,91%	536	3,08%	18.025	-18,53%	2.974	-4,22%
	2002	3.579	-2,32%	3.763	5,82%	2.507	8,20%	582	-24,02%	66,62%	59	527	-1,31%	533	-0,56%	23.033	27,78%	3.504	17,82%
	2003	3.437	-3,97%	3.284	-12,73%	2.147	-14,36%	735	26,29%	65,38%	77	475	-9,87%	478	-10,32%	23.033	0,00%	3.534	0,86%
	2004	2.916	-15,16%	2.962	-9,81%	1.902	-11,41%	689	-6,26%	64,21%	85	454	-4,42%	453	-5,23%	20.626	-10,45%	2.907	-17,74%
	2005	3.026	3,77%	2.962	0,00%	1.862	-2,10%	753	9,29%	62,86%	90	432	-4,85%	435	-3,97%	19.297	-6,44%	3.225	10,94%
	2006	2.613	-13,65%	2.699	-8,88%	1.614	-13,32%	667	-11,42%	59,80%	92	538	24,54%	508	16,78%	19.006	-1,51%	3.783	17,30%
	<b>TOTAL</b>		<b>23.438</b>		<b>23.929</b>		<b>15.569</b>		<b>667</b>		<b>65,06%</b>		<b>3.484</b>		<b>3.463</b>		<b>145.146</b>		<b>23.032</b>

(a) Variación en relación con el año anterior

(b) Coeficiente de Reconocimiento (C.R.): cociente entre los expedientes aprobados y los resueltos

(c) Coeficiente de Gestión (C.G.): Expresa en días la entrada media de expedientes en relación con el número de los que se encuentran en gestión al finalizar el año

## PROVINCIA DE ALBACETE

### RESUMEN DE LA GESTIÓN DE LAS PENSIONES NO CONTRIBUTIVAS

		GESTIÓN EN TRÁMITE INICIAL						RECLAMACIONES				REVISIONES EFECTUADAS							
		Presentadas		Resueltas		Aprobadas		Pendientes		C.R.	C.G.	Presentadas		Efectuadas		Anuales		Oficio e Inst. de parte	
		nº	Δ (a)	nº	Δ (a)	nº	Δ (a)	nº	Δ (a)	(b)	(c)	nº	Δ (a)	Ptas.	Δ (a)	nº	Δ (a)	nº	Δ (a)
JUBILACIÓN	2000	394		449		361		31		80,40%	28	48		49		2.346		325	
	2001	398	1,02%	397	-11,58%	301	-16,62%	32	3,23%	75,82%	29	79	64,58%	78	59,18%	2.399	2,26%	275	-15,38%
	2002	477	19,85%	436	9,82%	292	-2,99%	73	128,13%	66,97%	55	57	-27,85%	58	-25,64%	2.352	-1,96%	296	7,64%
	2003	424	-11,11%	433	-0,69%	294	0,68%	64	-12,33%	67,90%	54	56	-1,75%	54	-6,90%	2.352	0,00%	298	0,68%
	2004	313	-26,18%	294	-32,10%	191	-35,03%	83	29,69%	64,97%	95	38	-32,14%	37	-31,48%	2.335	-0,72%	251	-15,77%
	2005	328	4,79%	334	13,61%	221	15,71%	77	-7,23%	66,17%	85	43	13,16%	45	21,62%	2.314	-0,90%	280	11,55%
	2006	296	-9,76%	308	-7,78%	198	-10,41%	65	-15,58%	64,29%	79	58	34,88%	50	11,11%	2.171	-6,18%	313	11,79%
	<b>TOTAL</b>	<b>2.630</b>		<b>2.651</b>		<b>1.858</b>		<b>65</b>		<b>70,09%</b>		<b>379</b>		<b>371</b>		<b>16.269</b>		<b>2.038</b>	
INVÁLIDIZ	2000	408		439		202		211		46,01%	186	89		85		2.535		301	
	2001	325	-20,34%	390	-11,16%	177	-12,38%	146	-30,81%	45,38%	162	87	-2,25%	93	9,41%	2.551	0,63%	322	6,98%
	2002	388	19,38%	410	5,13%	201	13,56%	124	-15,07%	49,02%	115	81	-6,90%	73	-21,51%	2.455	-3,76%	340	5,59%
	2003	359	-7,47%	304	-25,85%	157	-21,89%	179	44,35%	51,64%	179	77	-4,94%	82	12,33%	2.455	0,00%	343	0,88%
	2004	318	-11,42%	323	6,25%	171	8,92%	174	-2,79%	52,94%	197	63	-18,18%	66	-19,51%	2.459	0,16%	314	-8,45%
	2005	396	24,53%	410	26,93%	203	18,71%	160	-8,05%	49,51%	145	97	53,97%	90	36,36%	2.461	0,08%	338	7,64%
	2006	353	-10,86%	331	-19,27%	177	-12,81%	182	13,75%	53,47%	186	76	-21,65%	77	-14,44%	2.337	-5,04%	447	32,25%
	<b>TOTAL</b>	<b>2.547</b>		<b>2.607</b>		<b>1.288</b>		<b>182</b>		<b>49,41%</b>		<b>570</b>		<b>566</b>		<b>17.253</b>		<b>2.405</b>	
TOTAL	2000	802		888		563		242		63,40%	109	137		134		4.881		626	
	2001	723	-9,85%	787	-11,37%	478	-15,10%	178	-26,45%	60,74%	89	166	21,17%	171	27,61%	4.950	1,41%	597	-4,63%
	2002	865	19,64%	846	7,50%	493	3,14%	197	10,67%	58,27%	82	138	-16,87%	131	-23,39%	4.807	-2,89%	636	6,53%
	2003	783	-9,48%	737	-12,88%	451	-8,52%	243	23,35%	61,19%	112	133	-3,62%	136	3,82%	4.807	0,00%	641	0,79%
	2004	631	-19,41%	617	-16,28%	362	-19,73%	257	5,76%	58,67%	147	101	-24,06%	103	-24,26%	4.794	-0,27%	565	-11,86%
	2005	724	14,74%	744	20,58%	424	17,13%	237	-7,78%	56,99%	118	140	38,61%	135	31,07%	4.775	-0,40%	618	9,38%
	2006	649	-10,36%	639	-14,11%	375	-11,56%	247	4,22%	58,69%	137	134	-4,29%	127	-5,93%	4.508	-5,59%	760	22,98%
	<b>TOTAL</b>	<b>5.177</b>		<b>5.258</b>		<b>3.146</b>		<b>247</b>		<b>59,83%</b>		<b>949</b>		<b>937</b>		<b>33.522</b>		<b>4.443</b>	

(a) Variación en relación con el año anterior

(b) Coeficiente de Reconocimiento (C.R.): cociente entre los expedientes aprobados y los resueltos

(c) Coeficiente de Gestión (C.G.): Expresa en días la entrada media de expedientes en relación con el número de los que se encuentran en gestión al finalizar el año

## PROVINCIA DE CIUDAD REAL

### RESUMEN DE LA GESTIÓN DE LAS PENSIONES NO CONTRIBUTIVAS

		GESTIÓN EN TRÁMITE INICIAL						RECLAMACIONES				REVISIONES EFECTUADAS							
		Presentadas		Resueltas		Aprobadas		Pendientes		C.R.	C.G.	Presentadas		Efectuadas		Anuales		Oficio e Inst. de parte	
		nº	Δ (a)	nº	Δ (a)	nº	Δ (a)	nº	Δ (a)	(b)	(c)	nº	Δ (a)	Ptas.	Δ (a)	nº	Δ (a)	nº	Δ (a)
JUBILACIÓN	2000	857		893		681		73		76,26%	31	94		93		3.930		504	
	2001	626	-26,95%	560	-37,29%	382	-43,91%	139	90,41%	68,21%	80	85	-9,57%	76	-18,28%	4.055	3,18%	459	-8,93%
	2002	575	-8,15%	659	17,68%	472	23,56%	55	-60,43%	71,62%	34	122	43,53%	124	63,16%	4.040	-0,37%	568	23,75%
	2003	590	2,61%	586	-11,08%	408	-13,56%	59	7,27%	69,62%	36	109	-10,66%	116	-6,45%	4.040	0,00%	541	-4,75%
	2004	472	-20,00%	470	-19,80%	319	-21,81%	61	3,39%	67,87%	47	94	-13,76%	93	-19,83%	2.977	-26,31%	495	-8,50%
	2005	491	4,03%	456	-2,98%	274	-14,11%	96	57,38%	60,09%	70	51	-45,74%	49	-47,31%	2.940	-1,24%	544	9,90%
	2006	306	-37,68%	371	-18,64%	220	-19,71%	31	-67,71%	59,30%	36	128	150,98%	115	134,69%	3.065	4,25%	513	-5,70%
	<b>TOTAL</b>		<b>3.917</b>		<b>3.995</b>		<b>2.756</b>		<b>31</b>		<b>68,99%</b>		<b>683</b>		<b>666</b>		<b>25.047</b>		<b>3.624</b>
INVÁLIDIZ	2000	708		742		457		78		61,59%	40	125		126		2.669		422	
	2001	598	-15,54%	546	-26,42%	299	-34,57%	130	66,67%	54,76%	78	77	-38,40%	85	-32,54%	3.188	19,45%	418	-0,95%
	2002	503	-15,89%	603	10,44%	382	27,76%	30	-76,92%	63,35%	21	112	45,45%	122	43,53%	3.171	-0,53%	502	20,10%
	2003	392	-22,07%	384	-36,32%	221	-42,15%	38	26,67%	57,55%	35	77	-31,25%	79	-35,25%	3.171	0,00%	576	14,74%
	2004	361	-7,91%	362	-5,73%	224	1,36%	37	-2,63%	61,88%	37	85	10,39%	84	6,33%	3.026	-4,57%	467	-18,92%
	2005	330	-8,59%	312	-13,81%	193	-13,84%	55	48,65%	61,86%	60	79	-7,06%	69	-17,86%	3.003	-0,76%	479	2,57%
	2006	309	-6,36%	312	0,00%	197	2,07%	52	-5,45%	63,14%	61	82	3,80%	87	26,09%	2.928	-2,50%	542	13,15%
	<b>TOTAL</b>		<b>3.201</b>		<b>3.261</b>		<b>1.973</b>		<b>52</b>		<b>60,50%</b>		<b>637</b>		<b>652</b>		<b>21.156</b>		<b>3.406</b>
TOTAL	2000	1.565		1.635		1.138		151		69,60%	35	219		219		6.599		926	
	2001	1.224	-21,79%	1.106	-32,35%	681	-40,16%	269	78,15%	61,57%	79	162	-26,03%	161	-26,48%	7.243	9,76%	877	-5,29%
	2002	1.078	-11,93%	1.262	14,10%	854	25,40%	85	-68,40%	67,67%	28	234	44,44%	246	52,80%	7.211	-0,44%	1.070	22,01%
	2003	982	-8,91%	970	-23,14%	629	-26,35%	97	14,12%	64,85%	36	186	-20,51%	195	-20,73%	7.211	0,00%	1.117	4,39%
	2004	833	-15,17%	832	-14,23%	543	-13,67%	98	1,03%	65,26%	42	179	-3,76%	177	-9,23%	6.003	-16,75%	962	-13,88%
	2005	821	-1,44%	768	-7,69%	467	-14,00%	151	54,08%	60,81%	66	130	-27,37%	118	-33,33%	5.943	-1,00%	1.023	6,34%
	2006	615	-25,09%	683	-11,07%	417	-10,71%	83	-45,03%	61,05%	49	210	61,54%	202	71,19%	5.993	0,84%	1.055	3,13%
	<b>TOTAL</b>		<b>7.118</b>		<b>7.256</b>		<b>4.729</b>		<b>83</b>		<b>65,17%</b>		<b>1.320</b>		<b>1.318</b>		<b>46.203</b>		<b>7.030</b>

(a) Variación en relación con el año anterior

(b) Coeficiente de Reconocimiento (C.R.): cociente entre los expedientes aprobados y los resueltos

(c) Coeficiente de Gestión (C.G.): Expresa en días la entrada media de expedientes en relación con el número de los que se encuentran en gestión al finalizar el año

## PROVINCIA DE CUENCA

### RESUMEN DE LA GESTIÓN DE LAS PENSIONES NO CONTRIBUTIVAS

		GESTIÓN EN TRÁMITE INICIAL						RECLAMACIONES				REVISIONES EFECTUADAS							
		Presentadas		Resueltas		Aprobadas		Pendientes		C.R.	C.G.	Presentadas		Efectuadas		Anuales		Oficio e Inst. de parte	
		nº	Δ (a)	nº	Δ (a)	nº	Δ (a)	nº	Δ (a)	(b)	(c)	nº	Δ (a)	Ptas.	Δ (a)	nº	Δ (a)	nº	Δ (a)
JUBILACIÓN	2000	306		324		231		22		71,30%	26	14		12		1.479		357	
	2001	262	-14,38%	252	-22,22%	179	-22,51%	32	45,45%	71,03%	44	35	150,00%	33	175,00%	1.567	5,95%	299	-16,25%
	2002	281	7,25%	270	7,14%	184	2,79%	43	34,38%	68,15%	55	23	-34,29%	23	-30,30%	1.579	0,77%	316	5,69%
	2003	263	-6,41%	251	-7,04%	171	-7,07%	55	27,91%	68,13%	75	18	-21,74%	19	-17,39%	1.579	0,00%	318	0,63%
	2004	229	-12,93%	241	-3,98%	160	-6,43%	43	-21,82%	66,39%	68	22	22,22%	20	5,26%	1.390	-11,97%	188	-40,88%
	2005	222	-3,06%	244	1,24%	167	4,38%	21	-51,16%	68,44%	34	14	-36,36%	19	-5,00%	1.370	-1,44%	165	-12,23%
	2006	218	-1,80%	193	-20,90%	131	-21,56%	46	119,05%	67,88%	76	27	92,86%	27	42,11%	1.199	-12,48%	328	98,79%
	<b>TOTAL</b>	<b>1.781</b>		<b>1.775</b>		<b>1.223</b>		<b>46</b>		<b>68,90%</b>			<b>153</b>		<b>153</b>		<b>10.163</b>		<b>1.971</b>
INVÁLIDIZ	2000	237		238		143		61		60,08%	93	39		37		1.499		245	
	2001	227	-4,22%	220	-7,56%	149	4,20%	68	11,48%	67,73%	108	46	17,95%	42	13,51%	1.577	5,20%	238	-2,86%
	2002	196	-13,66%	198	-10,00%	127	-14,77%	66	-2,94%	64,14%	121	31	-32,61%	36	-14,29%	1.554	-1,46%	273	14,71%
	2003	238	21,43%	238	20,20%	158	24,41%	66	0,00%	66,39%	100	26	-16,13%	26	-27,78%	1.554	0,00%	306	12,09%
	2004	226	-5,04%	214	-10,08%	133	-15,82%	78	18,18%	62,15%	124	33	26,92%	28	7,69%	1.326	-14,67%	216	-29,41%
	2005	198	-12,39%	205	-4,21%	143	7,52%	71	-8,97%	69,76%	129	16	-51,52%	24	-14,29%	1.274	-3,92%	231	6,94%
	2006	198	0,00%	210	2,44%	123	-13,99%	59	-16,90%	58,57%	107	30	87,50%	30	25,00%	1.208	-5,18%	356	54,11%
	<b>TOTAL</b>	<b>1.520</b>		<b>1.523</b>		<b>976</b>		<b>59</b>		<b>64,08%</b>			<b>221</b>		<b>223</b>		<b>9.992</b>		<b>1.865</b>
TOTAL	2000	543		562		374		83		66,55%	55	53		49		2.978		602	
	2001	489	-9,94%	472	-16,01%	328	-12,30%	100	20,48%	69,49%	74	81	52,83%	75	53,06%	3.144	5,57%	537	-10,80%
	2002	477	-2,45%	468	-0,85%	311	-5,18%	109	9,00%	66,45%	82	54	-33,33%	59	-21,33%	3.133	-0,35%	589	9,68%
	2003	501	5,03%	489	4,49%	329	5,79%	121	11,01%	67,28%	87	44	-18,52%	45	-23,73%	3.133	0,00%	624	5,94%
	2004	455	-9,18%	455	-6,95%	293	-10,94%	121	0,00%	64,40%	96	55	25,00%	48	6,67%	2.716	-13,31%	404	-35,26%
	2005	420	-7,69%	449	-1,32%	310	5,80%	92	-23,97%	69,04%	79	30	-45,45%	43	-10,42%	2.644	-2,65%	396	-1,98%
	2006	416	-0,95%	403	-10,24%	254	-18,06%	105	14,13%	63,03%	91	57	90,00%	57	32,56%	2.407	-8,96%	684	72,73%
	<b>TOTAL</b>	<b>3.301</b>		<b>3.298</b>		<b>2.199</b>		<b>105</b>		<b>66,68%</b>			<b>374</b>		<b>376</b>		<b>20.155</b>		<b>3.836</b>

(a) Variación en relación con el año anterior

(b) Coeficiente de Reconocimiento (C.R.): cociente entre los expedientes aprobados y los resueltos

(c) Coeficiente de Gestión (C.G.): Expresa en días la entrada media de expedientes en relación con el número de los que se encuentran en gestión al finalizar el año

## PROVINCIA DE GUADALAJARA

### RESUMEN DE LA GESTIÓN DE LAS PENSIONES NO CONTRIBUTIVAS

		GESTIÓN EN TRÁMITE INICIAL						RECLAMACIONES				REVISIONES EFECTUADAS							
		Presentadas		Resueltas		Aprobadas		Pendientes		C.R.	C.G.	Presentadas		Efectuadas		Anuales		Oficio e Inst. de parte	
		nº	Δ (a)	nº	Δ (a)	nº	Δ (a)	nº	Δ (a)	(b)	(c)	nº	Δ (a)	Ptas.	Δ (a)	nº	Δ (a)	nº	Δ (a)
JUBILACIÓN	2000	85		78		49		15		62,82%	64	7		8		638		81	
	2001	82	-3,53%	85	8,97%	55	12,24%	12	-20,00%	64,71%	53	20	185,71%	20	150,00%	567	-11,13%	83	2,47%
	2002	87	6,10%	92	8,24%	63	14,55%	7	-41,67%	68,48%	29	9	-55,00%	7	-65,00%	549	-3,17%	136	63,86%
	2003	81	-6,90%	83	-9,78%	50	-20,63%	5	-28,57%	60,24%	22	10	11,11%	12	71,43%	549	0,00%	112	-17,65%
	2004	72	-11,11%	68	-18,07%	34	-32,00%	9	80,00%	50,00%	45	14	40,00%	14	16,67%	471	-14,21%	69	-38,39%
	2005	60	-16,67%	64	-5,88%	46	35,29%	5	-44,44%	71,88%	30	16	14,29%	16	14,29%	464	-1,49%	63	-8,70%
	2006	58	-3,33%	58	-9,38%	34	-26,09%	5	0,00%	58,62%	31	10	-37,50%	10	-37,50%	478	3,02%	90	42,86%
	<b>TOTAL</b>		<b>525</b>		<b>528</b>		<b>331</b>		<b>5</b>		<b>62,69%</b>		<b>86</b>		<b>87</b>		<b>3.716</b>		<b>634</b>
INVÁLIDEZ	2000	70		76		53		9		69,74%	46	19		16		624		98	
	2001	76	8,57%	72	-5,26%	50	-5,66%	13	44,44%	69,44%	62	25	31,58%	27	68,75%	599	-4,01%	104	6,12%
	2002	84	10,53%	85	18,06%	68	36,00%	12	-7,69%	80,00%	51	20	-20,00%	21	-22,22%	573	-4,34%	125	20,19%
	2003	88	4,76%	83	-2,35%	63	-7,35%	17	41,67%	75,90%	70	11	-45,00%	11	-47,62%	573	0,00%	183	46,40%
	2004	51	-42,05%	60	-27,71%	39	-38,10%	8	-52,94%	65,00%	56	13	18,18%	12	9,09%	480	-16,23%	126	-31,15%
	2005	80	56,86%	73	21,67%	52	33,33%	15	87,50%	71,23%	68	14	7,69%	15	25,00%	496	3,33%	97	-23,02%
	2006	107	33,75%	107	46,58%	69	32,69%	15	0,00%	64,49%	50	22	57,14%	20	33,33%	584	17,74%	118	21,65%
	<b>TOTAL</b>		<b>556</b>		<b>556</b>		<b>394</b>		<b>15</b>		<b>70,86%</b>		<b>124</b>		<b>122</b>		<b>3.929</b>		<b>851</b>
TOTAL	2000	155		154		102		24		66,23%	56	26		24		1.262		179	
	2001	158	1,94%	157	1,95%	105	2,94%	25	4,17%	66,88%	57	45	73,08%	47	95,83%	1.166	-7,61%	187	4,47%
	2002	171	8,23%	177	12,74%	131	24,76%	19	-24,00%	74,01%	40	29	-35,56%	28	-40,43%	1.122	-3,77%	261	39,57%
	2003	169	-1,17%	166	-6,21%	113	-13,74%	22	15,79%	68,07%	47	21	-27,59%	23	-17,86%	1.122	0,00%	295	13,03%
	2004	123	-27,22%	128	-22,89%	73	-35,40%	17	-22,73%	57,03%	50	27	28,57%	26	13,04%	951	-15,24%	195	-33,90%
	2005	140	13,82%	137	7,03%	98	34,25%	20	17,65%	71,53%	51	30	11,11%	31	19,23%	960	0,95%	160	-17,95%
	2006	165	17,86%	165	20,44%	103	5,10%	20	0,00%	62,42%	44	32	6,67%	30	-3,23%	1.062	10,63%	208	30,00%
	<b>TOTAL</b>		<b>1.081</b>		<b>1.084</b>		<b>725</b>		<b>20</b>		<b>66,88%</b>		<b>210</b>		<b>209</b>		<b>7.645</b>		<b>1.485</b>

(a) Variación en relación con el año anterior

(b) Coeficiente de Reconocimiento (C.R.): cociente entre los expedientes aprobados y los resueltos

(c) Coeficiente de Gestión (C.G.): Expresa en días la entrada media de expedientes en relación con el número de los que se encuentran en gestión al finalizar el año

## PROVINCIA DE TOLEDO

### RESUMEN DE LA GESTIÓN DE LAS PENSIONES NO CONTRIBUTIVAS

		GESTIÓN EN TRÁMITE INICIAL						RECLAMACIONES				REVISIONES EFECTUADAS							
		Presentadas		Resueltas		Aprobadas		Pendientes		C.R.	C.G.	Presentadas		Efectuadas		Anuales		Oficio e Inst. de parte	
		nº	Δ (a)	nº	Δ (a)	nº	Δ (a)	nº	Δ (a)	(b)	(c)	nº	Δ (a)	Ptas.	Δ (a)	nº	Δ (a)	nº	Δ (a)
JUBILACIÓN	2000	654		797		610		89		76,54%	49	42		40		3.938		451	
	2001	569	-13,00%	548	-31,24%	424	-30,49%	110	23,60%	77,37%	70	32	-23,81%	35	-12,50%	1.022	-74,05%	455	0,89%
	2002	585	2,81%	634	15,69%	466	9,91%	61	-44,55%	73,50%	38	32	0,00%	29	-17,14%	4.310	321,72%	482	5,93%
	2003	578	-1,20%	516	-18,61%	357	-23,39%	123	101,64%	69,19%	77	40	25,00%	37	27,59%	4.310	0,00%	484	0,41%
	2004	464	-19,72%	510	-1,16%	339	-5,04%	77	-37,40%	66,47%	60	45	12,50%	46	24,32%	3.664	-14,99%	474	-2,07%
	2005	511	10,13%	499	-2,16%	312	-7,96%	89	15,58%	62,53%	63	46	2,22%	48	4,35%	2.459	-32,89%	554	16,88%
	2006	435	-14,87%	456	-8,62%	271	-13,14%	68	-23,60%	59,43%	56	48	4,35%	43	-10,42%	2.507	1,95%	575	3,79%
	<b>TOTAL</b>		<b>3.796</b>		<b>3.960</b>		<b>2.779</b>		<b>68</b>		<b>70,18%</b>		<b>285</b>		<b>278</b>		<b>22.210</b>		<b>3.475</b>
INVÁLIDIZ	2000	484		667		433		69		64,92%	51	47		54		2.468		321	
	2001	501	3,51%	486	-27,14%	301	-30,48%	84	21,74%	61,93%	60	48	2,13%	47	-12,96%	500	-79,74%	321	0,00%
	2002	403	-19,56%	376	-22,63%	252	-16,28%	111	32,14%	67,02%	99	40	-16,67%	40	-14,89%	2.450	390,00%	466	45,17%
	2003	424	5,21%	406	7,98%	268	6,35%	129	16,22%	66,01%	110	51	27,50%	42	5,00%	2.450	0,00%	373	-19,96%
	2004	410	-3,30%	420	3,45%	292	8,96%	119	-7,75%	69,52%	104	47	-7,84%	53	26,19%	2.498	1,96%	307	-17,69%
	2005	410	0,00%	365	-13,10%	251	-14,04%	164	37,82%	68,77%	144	56	19,15%	60	13,21%	2.516	0,72%	474	54,40%
	2006	333	-18,78%	353	-3,29%	194	-22,71%	144	-12,20%	54,96%	156	57	1,79%	49	-18,33%	2.529	0,52%	501	5,70%
	<b>TOTAL</b>		<b>2.965</b>		<b>3.073</b>		<b>1.991</b>		<b>144</b>		<b>64,79%</b>		<b>346</b>		<b>345</b>		<b>15.411</b>		<b>2.763</b>
TOTAL	2000	1.138		1.464		1.043		158		71,24%	50	89		94		6.406		772	
	2001	1.070	-5,98%	1.034	-29,37%	725	-30,49%	194	22,78%	70,12%	65	80	-10,11%	82	-12,77%	1.522	-76,24%	776	0,52%
	2002	988	-7,66%	1.010	-2,32%	718	-0,97%	172	-11,34%	71,09%	63	72	-10,00%	69	-15,85%	6.760	344,15%	948	22,16%
	2003	1.002	1,42%	922	-8,71%	625	-12,95%	252	46,51%	67,79%	91	91	26,39%	79	14,49%	6.760	0,00%	857	-9,60%
	2004	874	-12,77%	930	0,87%	631	0,96%	196	-22,22%	67,85%	81	92	1,10%	99	25,32%	6.162	-8,85%	781	-8,87%
	2005	921	5,38%	864	-7,10%	563	-10,78%	253	29,08%	65,16%	99	102	10,87%	108	9,09%	4.975	-19,26%	1.028	31,63%
	2006	768	-16,61%	809	-6,37%	465	-17,41%	212	-16,21%	57,48%	99	105	2,94%	92	-14,81%	5.036	1,23%	1.076	4,67%
	<b>TOTAL</b>		<b>6.761</b>		<b>7.033</b>		<b>4.770</b>		<b>212</b>		<b>67,82%</b>		<b>631</b>		<b>623</b>		<b>37.621</b>		<b>6.238</b>

(a) Variación en relación con el año anterior

(b) Coeficiente de Reconocimiento (C.R.): cociente entre los expedientes aprobados y los resueltos

(c) Coeficiente de Gestión (C.G.): Expresa en días la entrada media de expedientes en relación con el número de los que se encuentran en gestión al finalizar el año

## COMUNIDAD DE CATALUNYA

### RESUMEN DE LA GESTIÓN DE LAS PENSIONES NO CONTRIBUTIVAS

		GESTIÓN EN TRÁMITE INICIAL						RECLAMACIONES				REVISIONES EFECTUADAS							
		Presentadas		Resueltas		Aprobadas		Pendientes		C.R.	C.G.	Presentadas		Efectuadas		Anuales		Oficio e Inst. de parte	
		nº	Δ (a)	nº	Δ (a)	nº	Δ (a)	nº	Δ (a)	(b)	(c)	nº	Δ (a)	Ptas.	Δ (a)	nº	Δ (a)	nº	Δ (a)
JUBILACIÓN	2000	4.265		4.920		3.468		690		70,49%	58	409		503		30.475		2.839	
	2001	3.970	-6,92%	3.676	-25,28%	2.379	-31,40%	984	42,61%	64,72%	89	324	-20,78%	312	-37,97%	31.275	2,63%	1.422	-49,91%
	2002	4.053	2,09%	4.313	17,33%	2.692	13,16%	724	-26,42%	62,42%	64	725	123,77%	689	120,83%	27.715	-11,38%	1.406	-1,13%
	2003	4.240	4,61%	4.054	-6,01%	2.345	-12,89%	910	25,69%	57,84%	77	359	-50,48%	398	-42,24%	30.357	9,53%	2.559	82,01%
	2004	3.537	-16,58%	3.743	-7,67%	2.114	-9,85%	704	-22,64%	56,48%	72	592	64,90%	510	28,14%	30.370	0,04%	3.437	34,31%
	2005	3.784	6,98%	4.019	7,37%	2.178	3,03%	469	-33,38%	54,19%	45	503	-15,03%	592	16,08%	29.670	-2,30%	2.252	-34,48%
	2006	3.788	0,11%	3.786	-5,80%	1.933	-11,25%	471	0,43%	51,06%	45	417	-17,10%	428	-27,70%	28.981	-2,32%	2.089	-7,24%
	<b>TOTAL</b>	<b>27.637</b>		<b>28.511</b>		<b>17.109</b>		<b>471</b>		<b>60,01%</b>		<b>3.329</b>		<b>3.432</b>		<b>208.843</b>		<b>16.004</b>	
INVALEZ	2000	5.175		5.341		2.968		1.608		55,57%	112	964		1.138		26.584		4.695	
	2001	5.024	-2,92%	5.013	-6,14%	2.740	-7,68%	1.619	0,68%	54,66%	116	743	-22,93%	779	-31,55%	27.912	5,00%	2.424	-48,37%
	2002	5.030	0,12%	5.331	6,34%	2.880	5,11%	1.318	-18,59%	54,02%	94	1.194	60,70%	1.108	42,23%	28.574	2,37%	2.944	21,45%
	2003	5.152	2,43%	4.800	-9,96%	2.440	-15,28%	1.670	26,71%	50,83%	117	784	-34,34%	853	-23,01%	29.328	2,64%	3.818	29,69%
	2004	4.505	-12,56%	4.726	-1,54%	2.198	-9,92%	1.449	-13,23%	46,51%	116	1.242	58,42%	992	16,30%	30.328	3,41%	5.226	36,88%
	2005	4.285	-4,88%	4.529	-4,17%	2.050	-6,73%	1.205	-16,84%	45,26%	101	943	-24,07%	1.159	16,83%	30.310	-0,06%	3.757	-28,11%
	2006	4.250	-0,82%	4.116	-9,12%	1.854	-9,56%	1.339	11,12%	45,04%	113	759	-19,51%	842	-27,35%	30.398	0,29%	3.808	1,36%
	<b>TOTAL</b>	<b>33.421</b>		<b>33.856</b>		<b>17.130</b>		<b>1.339</b>		<b>50,60%</b>		<b>6.629</b>		<b>6.871</b>		<b>203.434</b>		<b>26.672</b>	
TOTAL	2000	9.440		10.261		6.436		2.298		62,72%	88	1.373		1.641		57.059		7.534	
	2001	8.994	-4,72%	8.689	-15,32%	5.119	-20,46%	2.603	13,27%	58,91%	104	1.067	-22,29%	1.091	-33,52%	59.187	3,73%	3.846	-48,95%
	2002	9.083	0,99%	9.644	10,99%	5.572	8,85%	2.042	-21,55%	57,78%	81	1.919	79,85%	1.797	64,71%	56.289	-4,90%	4.350	13,10%
	2003	9.392	3,40%	8.854	-8,19%	4.785	-14,12%	2.580	26,35%	54,04%	99	1.143	-40,44%	1.251	-30,38%	59.685	6,03%	6.377	46,60%
	2004	8.042	-14,37%	8.469	-4,35%	4.312	-9,89%	2.153	-16,55%	50,92%	96	1.834	60,45%	1.502	20,06%	60.698	1,70%	8.663	35,85%
	2005	8.069	0,34%	8.548	0,93%	4.228	-1,95%	1.674	-22,25%	49,46%	75	1.446	-21,16%	1.751	16,58%	59.980	-1,18%	6.009	-30,64%
	2006	8.038	-0,38%	7.902	-7,56%	3.787	-10,43%	1.810	8,12%	47,92%	81	1.176	-18,67%	1.270	-27,47%	59.379	-1,00%	5.897	-1,86%
	<b>TOTAL</b>	<b>61.058</b>		<b>62.367</b>		<b>34.239</b>		<b>1.810</b>		<b>54,90%</b>		<b>9.958</b>		<b>10.303</b>		<b>412.277</b>		<b>42.676</b>	

(a) Variación en relación con el año anterior

(b) Coeficiente de Reconocimiento (C.R.): cociente entre los expedientes aprobados y los resueltos

(c) Coeficiente de Gestión (C.G.): Expresa en días la entrada media de expedientes en relación con el número de los que se encuentran en gestión al finalizar el año



## PROVINCIA DE BARCELONA

### RESUMEN DE LA GESTIÓN DE LAS PENSIONES NO CONTRIBUTIVAS

		GESTIÓN EN TRÁMITE INICIAL						RECLAMACIONES				REVISIONES EFECTUADAS							
		Presentadas		Resueltas		Aprobadas		Pendientes		C.R.	C.G.	Presentadas		Efectuadas		Anuales		Oficio e Inst. de parte	
		nº	Δ (a)	nº	Δ (a)	nº	Δ (a)	nº	Δ (a)	(b)	(c)	nº	Δ (a)	Ptas.	Δ (a)	nº	Δ (a)	nº	Δ (a)
JUBILACIÓN	2000	3.077		3.622		2.579		492		71,20%	58	300		367		22.371		2.093	
	2001	2.878	-6,47%	2.656	-26,67%	1.715	-33,50%	714	45,12%	64,57%	89	246	-18,00%	230	-37,33%	22.927	2,49%	1.033	-50,65%
	2002	2.991	3,93%	3.197	20,37%	2.000	16,62%	508	-28,85%	62,56%	61	591	140,24%	564	145,22%	22.675	-1,10%	1.035	0,19%
	2003	3.090	3,31%	2.965	-7,26%	1.740	-13,00%	633	24,61%	58,68%	74	264	-55,33%	303	-46,28%	22.332	-1,51%	1.958	89,18%
	2004	2.636	-14,69%	2.755	-7,08%	1.565	-10,06%	514	-18,80%	56,81%	70	447	69,32%	376	24,09%	22.332	0,00%	2.458	25,54%
	2005	2.822	7,06%	2.998	8,82%	1.635	4,47%	338	-34,24%	54,54%	43	383	-14,32%	458	21,81%	21.827	-2,26%	1.633	-33,56%
	2006	2.764	-2,06%	2.760	-7,94%	1.440	-11,93%	342	1,18%	52,17%	45	324	-15,40%	333	-27,29%	21.409	-1,92%	1.598	-2,14%
	<b>TOTAL</b>		<b>20.258</b>		<b>20.953</b>		<b>12.674</b>		<b>342</b>		<b>60,49%</b>		<b>2.555</b>		<b>2.631</b>		<b>155.873</b>		<b>11.808</b>
INVAUZ	2000	4.077		4.285		2.349		1.185		54,82%	105	769		926		19.340		3.430	
	2001	4.033	-1,08%	3.977	-7,19%	2.175	-7,41%	1.241	4,73%	54,69%	111	591	-23,15%	608	-34,34%	20.523	6,12%	1.788	-47,87%
	2002	4.014	-0,47%	4.233	6,44%	2.279	4,78%	1.022	-17,65%	53,84%	92	982	66,16%	898	47,70%	21.089	2,76%	2.199	22,99%
	2003	4.074	1,49%	3.818	-9,80%	1.876	-17,68%	1.278	25,05%	49,14%	113	631	-35,74%	711	-20,82%	22.576	7,05%	2.843	29,29%
	2004	3.553	-12,79%	3.687	-3,43%	1.638	-12,69%	1.144	-10,49%	44,43%	116	967	53,25%	777	9,28%	22.576	0,00%	3.853	35,53%
	2005	3.408	-4,08%	3.605	-2,22%	1.601	-2,26%	947	-17,22%	44,41%	100	760	-21,41%	902	16,09%	22.558	-0,08%	2.795	-27,46%
	2006	3.277	-3,84%	3.228	-10,46%	1.401	-12,49%	996	5,17%	43,40%	109	609	-19,87%	697	-22,73%	22.685	0,56%	2.906	3,97%
	<b>TOTAL</b>		<b>26.436</b>		<b>26.833</b>		<b>13.319</b>		<b>996</b>		<b>49,64%</b>		<b>5.309</b>		<b>5.519</b>		<b>151.347</b>		<b>19.814</b>
TOTAL	2000	7.154		7.907		4.928		1.677		62,32%	84	1.069		1.293		41.711		5.523	
	2001	6.911	-3,40%	6.633	-16,11%	3.890	-21,06%	1.955	16,58%	58,65%	102	837	-21,70%	838	-35,19%	43.450	4,17%	2.821	-48,92%
	2002	7.005	1,36%	7.430	12,02%	4.279	10,00%	1.530	-21,74%	57,59%	79	1.573	87,93%	1.462	74,46%	43.764	0,72%	3.234	14,64%
	2003	7.164	2,27%	6.783	-8,71%	3.616	-15,49%	1.911	24,90%	53,31%	96	895	-43,10%	1.014	-30,64%	44.908	2,61%	4.801	48,45%
	2004	6.189	-13,61%	6.442	-5,03%	3.203	-11,42%	1.658	-13,24%	49,72%	96	1.414	57,99%	1.153	13,71%	44.908	0,00%	6.311	31,45%
	2005	6.230	0,66%	6.603	2,50%	3.236	1,03%	1.285	-22,50%	49,01%	74	1.143	-19,17%	1.360	17,95%	44.385	-1,16%	4.428	-29,84%
	2006	6.041	-3,03%	5.988	-9,31%	2.841	-12,21%	1.338	4,12%	47,44%	80	933	-18,37%	1.030	-24,26%	44.094	-0,66%	4.504	1,72%
	<b>TOTAL</b>		<b>46.694</b>		<b>47.786</b>		<b>25.993</b>		<b>1.338</b>		<b>54,39%</b>		<b>7.864</b>		<b>8.150</b>		<b>307.220</b>		<b>31.622</b>

(a) Variación en relación con el año anterior

(b) Coeficiente de Reconocimiento (C.R.): cociente entre los expedientes aprobados y los resueltos

(c) Coeficiente de Gestión (C.G.): Expresa en días la entrada media de expedientes en relación con el número de los que se encuentran en gestión al finalizar el año

## PROVINCIA DE GIRONA

### RESUMEN DE LA GESTIÓN DE LAS PENSIONES NO CONTRIBUTIVAS

		GESTIÓN EN TRÁMITE INICIAL						RECLAMACIONES				REVISIONES EFECTUADAS							
		Presentadas		Resueltas		Aprobadas		Pendientes		C.R.	C.G.	Presentadas		Efectuadas		Anuales		Oficio e Inst. de parte	
		nº	Δ (a)	nº	Δ (a)	nº	Δ (a)	nº	Δ (a)	(b)	(c)	nº	Δ (a)	Ptas.	Δ (a)	nº	Δ (a)	nº	Δ (a)
JUBILACIÓN	2000	324		350		231		51		66,00%	57	25		36		1.922		160	
	2001	275	-15,12%	256	-26,86%	147	-36,36%	70	37,25%	57,42%	92	13	-48,00%	12	-66,67%	2.081	8,27%	109	-31,88%
	2002	256	-6,91%	274	7,03%	174	18,37%	52	-25,71%	63,50%	73	49	276,92%	42	250,00%	1.990	-4,37%	77	-29,36%
	2003	278	8,59%	263	-4,01%	147	-15,52%	67	28,85%	55,89%	87	15	-69,39%	20	-52,38%	1.984	-0,30%	141	83,12%
	2004	239	-14,03%	253	-3,80%	149	1,36%	53	-20,90%	58,89%	80	38	153,33%	28	40,00%	1.997	0,66%	219	55,32%
	2005	251	5,02%	263	3,95%	155	4,03%	41	-22,64%	58,94%	59	37	-2,63%	41	46,43%	1.944	-2,65%	123	-43,84%
	2006	278	10,76%	286	8,75%	162	4,52%	33	-19,51%	56,64%	43	18	-51,35%	26	-36,59%	1.894	-2,57%	109	-11,38%
	<b>TOTAL</b>	<b>1.901</b>		<b>1.945</b>		<b>1.165</b>		<b>33</b>		<b>59,90%</b>			<b>195</b>		<b>205</b>		<b>13.812</b>		<b>938</b>
INVÁLIDez	2000	326		295		130		177		44,07%	195	52		59		1.782		287	
	2001	306	-6,13%	329	11,53%	151	16,15%	154	-12,99%	45,90%	181	43	-17,31%	51	-13,56%	1.793	0,62%	137	-52,26%
	2002	279	-8,82%	342	3,95%	168	11,26%	91	-40,91%	49,12%	117	60	39,53%	61	19,61%	1.821	1,56%	140	2,19%
	2003	227	-18,64%	222	-35,09%	110	-34,52%	96	5,49%	49,55%	152	31	-48,33%	31	-49,18%	1.892	3,90%	253	80,71%
	2004	255	12,33%	265	19,37%	138	25,45%	86	-10,42%	52,08%	121	59	90,32%	50	61,29%	1.892	0,00%	356	40,71%
	2005	249	-2,35%	256	-3,40%	113	-18,12%	79	-8,14%	44,14%	114	44	-25,42%	54	8,00%	1.907	0,79%	238	-33,15%
	2006	274	10,04%	234	-8,59%	113	0,00%	119	50,63%	48,29%	156	39	-11,36%	40	-25,93%	1.885	-1,15%	238	0,00%
	<b>TOTAL</b>	<b>1.916</b>		<b>1.943</b>		<b>923</b>		<b>119</b>		<b>47,50%</b>			<b>328</b>		<b>346</b>		<b>12.972</b>		<b>1.649</b>
TOTAL	2000	650		645		361		228		55,97%	126	77		95		3.704		447	
	2001	581	-10,62%	585	-9,30%	298	-17,45%	224	-1,75%	50,94%	139	56	-27,27%	63	-33,68%	3.874	4,59%	246	-44,97%
	2002	535	-7,92%	616	5,30%	342	14,77%	143	-36,16%	55,52%	96	109	94,64%	103	63,49%	3.811	-1,63%	217	-11,79%
	2003	505	-5,61%	485	-21,27%	257	-24,85%	163	13,99%	52,99%	116	46	-57,80%	51	-50,49%	3.876	1,71%	394	81,57%
	2004	494	-2,18%	518	6,80%	287	11,67%	139	-14,72%	55,41%	101	97	110,87%	78	52,94%	3.889	0,34%	575	45,94%
	2005	500	1,21%	519	0,19%	268	-6,62%	120	-13,67%	51,64%	86	81	-16,49%	95	21,79%	3.851	-0,98%	361	-37,22%
	2006	552	10,40%	520	0,19%	275	2,61%	152	26,67%	52,88%	99	57	-29,63%	66	-30,53%	3.779	-1,87%	347	-3,88%
	<b>TOTAL</b>	<b>3.817</b>		<b>3.888</b>		<b>2.088</b>		<b>152</b>		<b>53,70%</b>			<b>523</b>		<b>551</b>		<b>26.784</b>		<b>2.587</b>

(a) Variación en relación con el año anterior

(b) Coeficiente de Reconocimiento (C.R.): cociente entre los expedientes aprobados y los resueltos

(c) Coeficiente de Gestión (C.G.): Expresa en días la entrada media de expedientes en relación con el número de los que se encuentran en gestión al finalizar el año

## PROVINCIA DE LLEIDA

### RESUMEN DE LA GESTIÓN DE LAS PENSIONES NO CONTRIBUTIVAS

		GESTIÓN EN TRÁMITE INICIAL						RECLAMACIONES				REVISIONES EFECTUADAS							
		Presentadas		Resueltas		Aprobadas		Pendientes		C.R.	C.G.	Presentadas		Efectuadas		Anuales		Oficio e Inst. de parte	
		nº	Δ (a)	nº	Δ (a)	nº	Δ (a)	nº	Δ (a)	(b)	(c)	nº	Δ (a)	Ptas.	Δ (a)	nº	Δ (a)	nº	Δ (a)
JUBILACIÓN	2000	354		387		267		57		68,99%	58	24		39		3.042		309	
	2001	347	-1,98%	333	-13,95%	239	-10,49%	71	24,56%	71,77%	74	26	8,33%	25	-35,90%	3.026	-0,53%	128	-58,58%
	2002	289	-16,71%	311	-6,61%	217	-9,21%	49	-30,99%	69,77%	61	26	0,00%	26	4,00%	2.998	-0,93%	123	-3,91%
	2003	348	20,42%	313	0,64%	192	-11,52%	84	71,43%	61,34%	87	35	34,62%	27	3,85%	2.839	-5,30%	227	84,55%
	2004	241	-30,75%	270	-13,74%	169	-11,98%	55	-34,52%	62,59%	82	38	8,57%	44	62,96%	2.839	0,00%	384	69,16%
	2005	238	-1,24%	265	-1,85%	149	-11,83%	28	-49,09%	56,23%	42	27	-28,95%	30	-31,82%	2.762	-2,71%	241	-37,24%
	2006	298	25,21%	296	11,70%	147	-1,34%	30	7,14%	49,66%	36	37	37,04%	30	0,00%	2.607	-5,61%	171	-29,05%
	<b>TOTAL</b>		<b>2.115</b>		<b>2.175</b>		<b>1.380</b>		<b>30</b>		<b>63,45%</b>		<b>213</b>		<b>221</b>		<b>20.113</b>		<b>1.583</b>
INVALIDEZ	2000	237		215		143		83		66,51%	126	41		51		1.713		255	
	2001	221	-6,75%	234	8,84%	134	-6,29%	70	-15,66%	57,26%	114	35	-14,63%	34	-33,33%	1.738	1,46%	141	-44,71%
	2002	196	-11,31%	214	-8,55%	113	-15,67%	52	-25,71%	52,80%	96	54	54,29%	51	50,00%	1.756	1,04%	146	3,55%
	2003	250	27,55%	219	2,34%	134	18,58%	83	59,62%	61,19%	120	46	-14,81%	42	-17,65%	786	-55,24%	206	41,10%
	2004	222	-11,20%	241	10,05%	134	0,00%	64	-22,89%	55,60%	104	44	-4,35%	47	11,90%	1.786	127,23%	276	33,98%
	2005	176	-20,72%	186	-22,82%	100	-25,37%	54	-15,63%	53,76%	110	32	-27,27%	42	-10,64%	1.811	1,40%	227	-17,75%
	2006	197	11,93%	191	2,69%	100	0,00%	60	11,11%	52,36%	110	39	21,88%	34	-19,05%	1.790	-1,16%	174	-23,35%
	<b>TOTAL</b>		<b>1.499</b>		<b>1.500</b>		<b>858</b>		<b>60</b>		<b>57,20%</b>		<b>291</b>		<b>301</b>		<b>11.380</b>		<b>1.425</b>
TOTAL	2000	591		602		410		140		68,11%	85	65		90		4.755		564	
	2001	568	-3,89%	567	-5,81%	373	-9,02%	141	0,71%	65,78%	89	61	-6,15%	59	-34,44%	4.764	0,19%	269	-52,30%
	2002	485	-14,61%	525	-7,41%	330	-11,53%	101	-28,37%	62,86%	75	80	31,15%	77	30,51%	4.754	-0,21%	269	0,00%
	2003	598	23,30%	532	1,33%	326	-1,21%	167	65,35%	61,28%	101	81	1,25%	69	-10,39%	3.625	-23,75%	433	60,97%
	2004	463	-22,58%	511	-3,95%	303	-7,06%	119	-28,74%	59,30%	93	82	1,23%	91	31,88%	4.625	27,59%	660	52,42%
	2005	414	-10,58%	451	-11,74%	249	-17,82%	82	-31,09%	55,21%	71	59	-28,05%	72	-20,88%	4.573	-1,12%	468	-29,09%
	2006	495	19,57%	487	7,98%	247	-0,80%	90	9,76%	50,72%	65	76	28,81%	64	-11,11%	4.397	-3,85%	345	-26,28%
	<b>TOTAL</b>		<b>3.614</b>		<b>3.675</b>		<b>2.238</b>		<b>90</b>		<b>60,90%</b>		<b>504</b>		<b>522</b>		<b>31.493</b>		<b>3.008</b>

(a) Variación en relación con el año anterior

(b) Coeficiente de Reconocimiento (C.R.): cociente entre los expedientes aprobados y los resueltos

(c) Coeficiente de Gestión (C.G.): Expresa en días la entrada media de expedientes en relación con el número de los que se encuentran en gestión al finalizar el año

## PROVINCIA DE TARRAGONA

### RESUMEN DE LA GESTIÓN DE LAS PENSIONES NO CONTRIBUTIVAS

		GESTIÓN EN TRÁMITE INICIAL						RECLAMACIONES				REVISIONES EFECTUADAS							
		Presentadas		Resueltas		Aprobadas		Pendientes		C.R.	C.G.	Presentadas		Efectuadas		Anuales		Oficio e Inst. de parte	
		nº	Δ (a)	nº	Δ (a)	nº	Δ (a)	nº	Δ (a)	(b)	(c)	nº	Δ (a)	Ptas.	Δ (a)	nº	Δ (a)	nº	Δ (a)
JUBILACIÓN	2000	510		561		391		90		69,70%	64	60		61		3.140		277	
	2001	470	-7,84%	431	-23,17%	278	-28,90%	129	43,33%	64,50%	99	39	-35,00%	45	-26,23%	3.241	3,22%	152	-45,13%
	2002	517	10,00%	531	23,20%	301	8,27%	115	-10,85%	56,69%	80	59	51,28%	57	26,67%	52	-98,40%	171	12,50%
	2003	524	1,35%	513	-3,39%	266	-11,63%	126	9,57%	51,85%	87	45	-23,73%	48	-15,79%	3.202	6057,69%	233	36,26%
	2004	421	-19,66%	465	-9,36%	231	-13,16%	82	-34,92%	49,68%	70	69	53,33%	62	29,17%	3.202	0,00%	376	61,37%
	2005	473	12,35%	493	6,02%	239	3,46%	62	-24,39%	48,48%	47	56	-18,84%	63	1,61%	3.137	-2,03%	255	-32,18%
	2006	448	-5,29%	444	-9,94%	184	-23,01%	66	6,45%	41,44%	53	38	-32,14%	39	-38,10%	3.071	-2,10%	211	-17,25%
	<b>TOTAL</b>		<b>3.363</b>		<b>3.438</b>		<b>1.890</b>		<b>66</b>		<b>54,97%</b>		<b>366</b>		<b>375</b>		<b>19.045</b>		<b>1.675</b>
INVALIDEZ	2000	535		546		346		163		63,37%	110	102		102		3.749		723	
	2001	464	-13,27%	473	-13,37%	280	-19,08%	154	-5,52%	59,20%	119	74	-27,45%	86	-15,69%	3.858	2,91%	358	-50,48%
	2002	541	16,59%	542	14,59%	320	14,29%	153	-0,65%	59,04%	102	98	32,43%	98	13,95%	3.908	1,30%	459	28,21%
	2003	601	11,09%	541	-0,18%	320	0,00%	213	39,22%	59,15%	128	76	-22,45%	69	-29,59%	4.074	4,25%	516	12,42%
	2004	475	-20,97%	533	-1,48%	288	-10,00%	155	-27,23%	54,03%	117	172	126,32%	118	71,01%	4.074	0,00%	741	43,60%
	2005	452	-4,84%	482	-9,57%	236	-18,06%	125	-19,35%	48,96%	100	107	-37,79%	161	36,44%	4.034	-0,98%	497	-32,93%
	2006	502	11,06%	463	-3,94%	240	1,69%	164	31,20%	51,84%	118	72	-32,71%	71	-55,90%	4.038	0,10%	490	-1,41%
	<b>TOTAL</b>		<b>3.570</b>		<b>3.580</b>		<b>2.030</b>		<b>164</b>		<b>56,70%</b>		<b>701</b>		<b>705</b>		<b>27.735</b>		<b>3.784</b>
TOTAL	2000	1.045		1.107		737		253		66,58%	87	162		163		6.889		1.000	
	2001	934	-10,62%	904	-18,34%	558	-24,29%	283	11,86%	61,73%	109	113	-30,25%	131	-19,63%	7.099	3,05%	510	-49,00%
	2002	1.058	13,28%	1.073	18,69%	621	11,29%	268	-5,30%	57,88%	91	157	38,94%	155	18,32%	3.960	-44,22%	630	23,53%
	2003	1.125	6,33%	1.054	-1,77%	586	-5,64%	339	26,49%	55,60%	108	121	-22,93%	117	-24,52%	7.276	83,74%	749	18,89%
	2004	896	-20,36%	998	-5,31%	519	-11,43%	237	-30,09%	52,00%	95	241	99,17%	180	53,85%	7.276	0,00%	1.117	49,13%
	2005	925	3,24%	975	-2,30%	475	-8,48%	187	-21,10%	48,72%	73	163	-32,37%	224	24,44%	7.171	-1,44%	752	-32,68%
	2006	950	2,70%	907	-6,97%	424	-10,74%	230	22,99%	46,75%	87	110	-32,52%	110	-50,89%	7.109	-0,86%	701	-6,78%
	<b>TOTAL</b>		<b>6.933</b>		<b>7.018</b>		<b>3.920</b>		<b>230</b>		<b>55,86%</b>		<b>1.067</b>		<b>1.080</b>		<b>46.780</b>		<b>5.459</b>

(a) Variación en relación con el año anterior

(b) Coeficiente de Reconocimiento (C.R.): cociente entre los expedientes aprobados y los resueltos

(c) Coeficiente de Gestión (C.G.): Expresa en días la entrada media de expedientes en relación con el número de los que se encuentran en gestión al finalizar el año

# COMUNIDAD VALENCIANA

## RESUMEN DE LA GESTIÓN DE LAS PENSIONES NO CONTRIBUTIVAS

		GESTIÓN EN TRÁMITE INICIAL						RECLAMACIONES				REVISIONES EFECTUADAS							
		Presentadas		Resueltas		Aprobadas		Pendientes		C.R.	C.G.	Presentadas		Efectuadas		Anuales		Oficio e Inst. de parte	
		nº	Δ (a)	nº	Δ (a)	nº	Δ (a)	nº	Δ (a)	(b)	(c)	nº	Δ (a)	Ptas.	Δ (a)	nº	Δ (a)	nº	Δ (a)
JUBILACIÓN	2000	4.025		4.438		2.783		653		62,71%	58	585		503		12.120		3.078	
	2001	3.628	-9,86%	3.008	-32,22%	2.033	-26,95%	1.273	94,95%	67,59%	126	459	-21,54%	530	5,37%	8.338	-31,20%	3.532	14,75%
	2002	3.637	0,25%	2.910	-3,26%	1.859	-8,56%	2.000	57,11%	63,88%	198	220	-52,07%	350	-33,96%	8.856	6,21%	3.958	12,06%
	2003	4.071	11,93%	5.592	92,16%	3.314	78,27%	479	-76,05%	59,26%	42	436	98,18%	399	14,00%	9.542	7,75%	4.258	7,58%
	2004	3.639	-10,61%	3.714	-33,58%	2.123	-35,94%	404	-15,66%	57,16%	40	467	7,11%	496	24,31%	9.802	2,72%	4.557	7,02%
	2005	3.808	4,64%	3.326	-10,45%	1.845	-13,09%	886	119,31%	55,47%	84	289	-38,12%	250	-49,60%	2.541	-74,08%	3.181	-30,20%
	2006	2.937	-22,87%	3.173	-4,60%	1.702	-7,75%	650	-26,64%	53,64%	80	254	-12,11%	275	10,00%	1.049	-58,72%	3.156	-0,79%
	<b>TOTAL</b>		<b>25.745</b>		<b>26.161</b>		<b>15.659</b>		<b>650</b>		<b>59,86%</b>		<b>2.710</b>		<b>2.803</b>		<b>52.248</b>		<b>25.720</b>
INVALIDEZ	2000	4.868		6.262		3.097		2.498		49,46%	185	669		667		14.075		3.444	
	2001	4.135	-15,06%	3.792	-39,44%	1.856	-40,07%	2.841	13,73%	48,95%	247	827	23,62%	782	17,24%	11.151	-20,77%	4.515	31,10%
	2002	4.049	-2,08%	3.495	-7,83%	1.545	-16,76%	3.395	19,50%	44,21%	302	457	-44,74%	608	-22,25%	11.695	4,88%	4.064	-9,99%
	2003	4.080	0,77%	5.557	59,00%	2.790	80,58%	1.918	-43,51%	50,21%	169	606	32,60%	584	-3,95%	8.766	-25,04%	3.992	-1,77%
	2004	3.941	-3,41%	4.568	-17,80%	2.156	-22,72%	1.291	-32,69%	47,20%	118	630	3,96%	640	9,59%	11.375	29,76%	4.867	21,92%
	2005	4.046	2,66%	3.380	-26,01%	1.561	-27,60%	1.957	51,59%	46,18%	174	414	-34,29%	351	-45,16%	4.011	-64,74%	3.928	-19,29%
	2006	3.351	-17,18%	3.628	7,34%	1.673	7,17%	1.680	-14,15%	46,11%	180	516	24,64%	426	21,37%	2.228	-44,45%	3.905	-0,59%
	<b>TOTAL</b>		<b>28.470</b>		<b>30.682</b>		<b>14.678</b>		<b>1.680</b>		<b>47,84%</b>		<b>4.119</b>		<b>4.058</b>		<b>63.301</b>		<b>28.715</b>
TOTAL	2000	8.893		10.700		5.880		3.151		54,95%	128	1.254		1.170		26.195		6.522	
	2001	7.763	-12,71%	6.800	-36,45%	3.889	-33,86%	4.114	30,56%	57,19%	191	1.286	2,55%	1.312	12,14%	19.489	-25,60%	8.047	23,38%
	2002	7.686	-0,99%	6.405	-5,81%	3.404	-12,47%	5.395	31,14%	53,15%	253	677	-47,36%	958	-26,98%	20.551	5,45%	8.022	-0,31%
	2003	8.151	6,05%	11.149	74,07%	6.104	79,32%	2.397	-55,57%	54,75%	106	1.042	53,91%	983	2,61%	18.308	-10,91%	8.250	2,84%
	2004	7.580	-7,01%	8.282	-25,72%	4.279	-29,90%	1.695	-29,29%	51,67%	81	1.097	5,28%	1.136	15,56%	21.177	15,67%	9.424	14,23%
	2005	7.854	3,61%	6.706	-19,03%	3.406	-20,40%	2.843	67,73%	50,79%	130	703	-35,92%	601	-47,10%	6.552	-69,06%	7.109	-24,56%
	2006	6.288	-19,94%	6.801	1,42%	3.375	-0,91%	2.330	-18,04%	49,63%	133	770	9,53%	701	16,64%	3.277	-49,98%	7.061	-0,68%
	<b>TOTAL</b>		<b>54.215</b>		<b>56.843</b>		<b>30.337</b>		<b>2.330</b>		<b>53,37%</b>		<b>6.829</b>		<b>6.861</b>		<b>115.549</b>		<b>54.435</b>

(a) Variación en relación con el año anterior

(b) Coeficiente de Reconocimiento (C.R.): cociente entre los expedientes aprobados y los resueltos

(c) Coeficiente de Gestión (C.G.): Expresa en días la entrada media de expedientes en relación con el número de los que se encuentran en gestión al finalizar el año

## PROVINCIA DE ALICANTE

### RESUMEN DE LA GESTIÓN DE LAS PENSIONES NO CONTRIBUTIVAS

		GESTIÓN EN TRÁMITE INICIAL						RECLAMACIONES				REVISIONES EFECTUADAS							
		Presentadas		Resueltas		Aprobadas		Pendientes		C.R.	C.G.	Presentadas		Efectuadas		Anuales		Oficio e Inst. de parte	
		nº	Δ (a)	nº	Δ (a)	nº	Δ (a)	nº	Δ (a)	(b)	(c)	nº	Δ (a)	Ptas.	Δ (a)	nº	Δ (a)	nº	Δ (a)
JUBILACIÓN	2000	1.561		1.194		758		502		63,48%	116	406		341		6.237		691	
	2001	1.212	-22,36%	1.605	34,42%	1.092	44,06%	109	-78,29%	68,04%	32	231	-43,10%	296	-13,20%	6.178	-0,95%	677	-2,03%
	2002	1.215	0,25%	1.002	-37,57%	652	-40,29%	322	195,41%	65,07%	95	117	-49,35%	223	-24,66%	6.840	10,72%	803	18,61%
	2003	1.358	11,77%	1.482	47,90%	868	33,13%	198	-38,51%	58,57%	52	117	0,00%	110	-50,67%	8.462	23,71%	954	18,80%
	2004	1.157	-14,80%	1.234	-16,73%	717	-17,40%	121	-38,89%	58,10%	38	121	3,42%	127	15,45%	7.382	-12,76%	904	-5,24%
	2005	1.206	4,24%	1.097	-11,10%	730	1,81%	230	90,08%	66,55%	69	66	-45,45%	61	-51,97%	775	-89,50%	805	-10,95%
	2006	988	-18,08%	1.042	-5,01%	573	-21,51%	176	-23,48%	54,99%	64	98	48,48%	90	47,54%	0	-100,00%	813	0,99%
	<b>TOTAL</b>		<b>8.697</b>		<b>8.656</b>		<b>5.390</b>		<b>176</b>		<b>62,27%</b>		<b>1.156</b>		<b>1.248</b>		<b>35.874</b>		<b>5.647</b>
INVALIDEZ	2000	1.920		1.830		679		1.124		37,10%	211	511		532		7.395		845	
	2001	1.539	-19,84%	1.946	6,34%	747	10,01%	717	-36,21%	38,39%	168	459	-10,18%	384	-27,82%	7.493	1,33%	1.080	27,81%
	2002	1.509	-1,95%	1.503	-22,76%	496	-33,60%	723	0,84%	33,00%	172	287	-37,47%	417	8,59%	7.793	4,00%	971	-10,09%
	2003	1.439	-4,64%	1.367	-9,05%	563	13,51%	795	9,96%	41,19%	199	235	-18,12%	224	-46,28%	6.555	-15,89%	935	-3,71%
	2004	1.263	-12,23%	1.283	-6,14%	537	-4,62%	775	-2,52%	41,86%	221	220	-6,38%	216	-3,57%	8.042	22,68%	1.240	32,62%
	2005	1.167	-7,60%	1.063	-17,15%	440	-18,06%	879	13,42%	41,39%	271	154	-30,00%	144	-33,33%	839	-89,57%	883	-28,79%
	2006	1.081	-7,37%	1.197	12,61%	459	4,32%	763	-13,20%	38,35%	254	215	39,61%	152	5,56%	0	-100,00%	831	-5,89%
	<b>TOTAL</b>		<b>9.918</b>		<b>10.189</b>		<b>3.921</b>		<b>763</b>		<b>38,48%</b>		<b>2.081</b>		<b>2.069</b>		<b>38.117</b>		<b>6.785</b>
TOTAL	2000	3.481		3.024		1.437		1.626		47,52%	168	917		873		13.632		1.536	
	2001	2.751	-20,97%	3.551	17,43%	1.839	27,97%	826	-49,20%	51,79%	108	690	-24,75%	680	-22,11%	13.671	0,29%	1.757	14,39%
	2002	2.724	-0,98%	2.505	-29,46%	1.148	-37,57%	1.045	26,51%	45,83%	138	404	-41,45%	640	-5,88%	14.633	7,04%	1.774	0,97%
	2003	2.797	2,68%	2.849	13,73%	1.431	24,65%	993	-4,98%	50,23%	128	352	-12,87%	334	-47,81%	15.017	2,62%	1.889	6,48%
	2004	2.420	-13,48%	2.517	-11,65%	1.254	-12,37%	896	-9,77%	49,82%	133	341	-3,13%	343	2,69%	15.424	2,71%	2.144	13,50%
	2005	2.373	-1,94%	2.160	-14,18%	1.170	-6,70%	1.109	23,77%	54,17%	168	220	-35,48%	205	-40,23%	1.614	-89,54%	1.688	-21,27%
	2006	2.069	-12,81%	2.239	3,66%	1.032	-11,79%	939	-15,33%	46,09%	163	313	42,27%	242	18,05%	0	-100,00%	1.644	-2,61%
	<b>TOTAL</b>		<b>18.615</b>		<b>18.845</b>		<b>9.311</b>		<b>939</b>		<b>49,41%</b>		<b>3.237</b>		<b>3.317</b>		<b>73.991</b>		<b>12.432</b>

(a) Variación en relación con el año anterior

(b) Coeficiente de Reconocimiento (C.R.): cociente entre los expedientes aprobados y los resueltos

(c) Coeficiente de Gestión (C.G.): Expresa en días la entrada media de expedientes en relación con el número de los que se encuentran en gestión al finalizar el año

## PROVINCIA DE CASTELLÓN

### RESUMEN DE LA GESTIÓN DE LAS PENSIONES NO CONTRIBUTIVAS

		GESTIÓN EN TRÁMITE INICIAL						RECLAMACIONES				REVISIONES EFECTUADAS							
		Presentadas		Resueltas		Aprobadas		Pendientes		C.R.	C.G.	Presentadas		Efectuadas		Anuales		Oficio e Inst. de parte	
		nº	Δ (a)	nº	Δ (a)	nº	Δ (a)	nº	Δ (a)	(b)	(c)	nº	Δ (a)	Ptas.	Δ (a)	nº	Δ (a)	nº	Δ (a)
JUBILACIÓN	2000	282		262		145		51		55,34%	65	10		10		1.166		256	
	2001	218	-22,70%	225	-14,12%	107	-26,21%	44	-13,73%	47,56%	73	12	20,00%	12	20,00%	1.181	1,29%	256	0,00%
	2002	226	3,67%	215	-4,44%	108	0,93%	55	25,00%	50,23%	88	13	8,33%	13	8,33%	1.138	-3,64%	274	7,03%
	2003	264	16,81%	267	24,19%	118	9,26%	52	-5,45%	44,19%	71	12	-7,69%	12	-7,69%	1.080	-5,10%	425	55,11%
	2004	238	-9,85%	257	-3,75%	122	3,39%	33	-36,54%	47,47%	50	9	-25,00%	9	-25,00%	1.085	0,46%	245	-42,35%
	2005	295	23,95%	230	-10,51%	113	-7,38%	98	196,97%	49,13%	120	10	11,11%	10	11,11%	1.056	-2,67%	184	-24,90%
	2006	214	-27,46%	226	-1,74%	91	-19,47%	86	-12,24%	40,27%	145	17	70,00%	17	70,00%	1.049	-0,66%	201	9,24%
	<b>TOTAL</b>		<b>1.737</b>		<b>1.682</b>		<b>804</b>		<b>86</b>		<b>47,80%</b>		<b>83</b>		<b>83</b>		<b>7.755</b>		<b>1.841</b>
INVÁLIDIZ	2000	416		512		261		69		50,98%	60	16		16		2.396		539	
	2001	336	-19,23%	311	-39,26%	197	-24,52%	94	36,23%	63,34%	101	26	62,50%	26	62,50%	2.396	0,00%	860	59,55%
	2002	381	13,39%	324	4,18%	178	-9,64%	151	60,64%	54,94%	143	28	7,69%	28	7,69%	2.329	-2,80%	536	-37,67%
	2003	309	-18,90%	315	-2,78%	190	6,74%	145	-3,97%	60,32%	169	16	-42,86%	16	-42,86%	2.211	-5,07%	491	-8,40%
	2004	406	31,39%	403	27,94%	219	15,26%	148	2,07%	54,34%	131	39	143,75%	39	143,75%	2.255	1,99%	637	29,74%
	2005	390	-3,94%	327	-18,86%	178	-18,72%	211	42,57%	54,43%	195	15	-61,54%	15	-61,54%	2.249	-0,27%	514	-19,31%
	2006	309	-20,77%	310	-5,20%	148	-16,85%	210	-0,47%	47,74%	245	19	26,67%	19	26,67%	2.228	-0,93%	536	4,28%
	<b>TOTAL</b>		<b>2.547</b>		<b>2.502</b>		<b>1.371</b>		<b>210</b>		<b>54,80%</b>		<b>159</b>		<b>159</b>		<b>16.064</b>		<b>4.113</b>
TOTAL	2000	698		774		406		120		52,45%	62	26		26		3.562		795	
	2001	554	-20,63%	536	-30,75%	304	-25,12%	138	15,00%	56,72%	90	38	46,15%	38	46,15%	3.577	0,42%	1.116	40,38%
	2002	607	9,57%	539	0,56%	286	-5,92%	206	49,28%	53,06%	122	41	7,89%	41	7,89%	3.467	-3,08%	810	-27,42%
	2003	573	-5,60%	582	7,98%	308	7,69%	197	-4,37%	52,92%	124	28	-31,71%	28	-31,71%	3.291	-5,08%	916	13,09%
	2004	644	12,39%	660	13,40%	341	10,71%	181	-8,12%	51,67%	101	48	71,43%	48	71,43%	3.340	1,49%	882	-3,71%
	2005	685	6,37%	557	-15,61%	291	-14,66%	309	70,72%	52,24%	162	25	-47,92%	25	-47,92%	3.305	-1,05%	698	-20,86%
	2006	523	-23,65%	536	-3,77%	239	-17,87%	296	-4,21%	44,59%	204	36	44,00%	36	44,00%	3.277	-0,85%	737	5,59%
	<b>TOTAL</b>		<b>4.284</b>		<b>4.184</b>		<b>2.175</b>		<b>296</b>		<b>51,98%</b>		<b>242</b>		<b>242</b>		<b>23.819</b>		<b>5.954</b>

(a) Variación en relación con el año anterior

(b) Coeficiente de Reconocimiento (C.R.): cociente entre los expedientes aprobados y los resueltos

(c) Coeficiente de Gestión (C.G.): Expresa en días la entrada media de expedientes en relación con el número de los que se encuentran en gestión al finalizar el año

## PROVINCIA DE VALENCIA

### RESUMEN DE LA GESTIÓN DE LAS PENSIONES NO CONTRIBUTIVAS

		GESTIÓN EN TRÁMITE INICIAL								RECLAMACIONES				REVISIONES EFECTUADAS					
		Presentadas		Resueltas		Aprobadas		Pendientes		C.R.	C.G.	Presentadas		Efectuadas		Anuales		Oficio e Inst. de parte	
		nº	Δ (a)	nº	Δ (a)	nº	Δ (a)	nº	Δ (a)	(b)	(c)	nº	Δ (a)	Ptas.	Δ (a)	nº	Δ (a)	nº	Δ (a)
JUBILACIÓN	2000	2.182		2.982		1.880		100		63,04%	16	169	152	4.717	2.131				
	2001	2.198	0,73%	1.178	-60,50%	834	-55,64%	1.120	1020,00%	70,80%	183	216	222	979	2.599				
	2002	2.196	-0,09%	1.693	43,72%	1.099	31,77%	1.623	44,91%	64,91%	266	90	114	878	2.881				
	2003	2.449	11,52%	3.843	126,99%	2.328	111,83%	229	-85,89%	60,58%	34	307	277	0	2.879				
	2004	2.244	-8,37%	2.223	-42,15%	1.284	-44,85%	250	9,17%	57,76%	40	337	360	1.335	3.408				
	2005	2.307	2,81%	1.999	-10,08%	1.002	-21,96%	558	123,20%	50,13%	87	213	179	710	2.192				
	2006	1.735	-24,79%	1.905	-4,70%	1.038	3,59%	388	-30,47%	54,49%	81	139	168	0	2.142				
	<b>TOTAL</b>	<b>15.311</b>		<b>15.823</b>		<b>9.465</b>		<b>388</b>		<b>59,82%</b>		<b>1.471</b>	<b>1.472</b>	<b>8.619</b>	<b>18.232</b>				
INVAUZ	2000	2.532		3.920		2.157		1.305		55,03%	186	142	119	4.284	2.060				
	2001	2.260	-10,74%	1.535	-60,84%	912	-57,72%	2.030	55,56%	59,41%	323	342	372	1.262	2.575				
	2002	2.159	-4,47%	1.668	8,66%	871	-4,50%	2.521	24,19%	52,22%	420	142	163	1.573	2.557				
	2003	2.332	8,01%	3.875	132,31%	2.037	133,87%	978	-61,21%	52,57%	151	355	344	0	2.566				
	2004	2.272	-2,57%	2.882	-25,63%	1.400	-31,27%	368	-62,37%	48,58%	58	371	385	1.078	2.990				
	2005	2.489	9,55%	1.990	-30,95%	943	-32,64%	867	135,60%	47,39%	125	245	192	923	0				
	2006	1.961	-21,21%	2.121	6,58%	1.066	13,04%	707	-18,45%	50,26%	130	282	255	0	2.538				
	<b>TOTAL</b>	<b>16.005</b>		<b>17.991</b>		<b>9.386</b>		<b>707</b>		<b>52,17%</b>		<b>1.879</b>	<b>1.830</b>	<b>9.120</b>	<b>15.286</b>				
TOTAL	2000	4.714		6.902		4.037		1.405		58,49%	107	311	271	9.001	4.191				
	2001	4.458	-5,43%	2.713	-60,69%	1.746	-56,75%	3.150	124,20%	64,36%	254	558	594	2.241	5.174				
	2002	4.355	-2,31%	3.361	23,88%	1.970	12,83%	4.144	31,56%	58,61%	343	232	277	2.451	5.438				
	2003	4.781	9,78%	7.718	129,63%	4.365	121,57%	1.207	-70,87%	56,56%	91	662	621	0	5.445				
	2004	4.516	-5,54%	5.105	-33,86%	2.684	-38,51%	618	-48,80%	52,58%	49	708	745	2.413	6.398				
	2005	4.796	6,20%	3.989	-21,86%	1.945	-27,53%	1.425	130,58%	48,76%	107	458	371	1.633	2.192				
	2006	3.696	-22,94%	4.026	0,93%	2.104	8,17%	1.095	-23,16%	52,26%	107	421	423	0	4.680				
	<b>TOTAL</b>	<b>31.316</b>		<b>33.814</b>		<b>18.851</b>		<b>1.095</b>		<b>55,75%</b>		<b>3.350</b>	<b>3.302</b>	<b>17.739</b>	<b>33.518</b>				

(a) Variación en relación con el año anterior

(b) Coeficiente de Reconocimiento (C.R.): cociente entre los expedientes aprobados y los resueltos

(c) Coeficiente de Gestión (C.G.): Expresa en días la entrada media de expedientes en relación con el número de los que se encuentran en gestión al finalizar el año



## COMUNIDAD DE EXTREMADURA

### RESUMEN DE LA GESTIÓN DE LAS PENSIONES NO CONTRIBUTIVAS

		GESTIÓN EN TRÁMITE INICIAL								RECLAMACIONES				REVISIONES EFECTUADAS					
		Presentadas		Resueltas		Aprobadas		Pendientes		C.R.	C.G.	Presentadas		Efectuadas		Anuales		Oficio e Inst. de parte	
		nº	Δ (a)	nº	Δ (a)	nº	Δ (a)	nº	Δ (a)	(b)	(c)	nº	Δ (a)	Ptas.	Δ (a)	nº	Δ (a)	nº	Δ (a)
JUBILACIÓN	2000	2.057		1.826		1.427		231		78,15%	40	23		29		8.345		1.335	
	2001	1.529	-25,67%	1.519	-16,81%	1.140	-20,11%	241	4,33%	75,05%	57	34	47,83%	47	62,07%	9.012	7,99%	1.239	-7,19%
	2002	1.493	-2,35%	1.237	-18,56%	966	-15,26%	497	106,22%	78,09%	120	0	-100,00%	0	-100,00%	9.198	2,06%	1.351	9,04%
	2003	934	-37,44%	1.260	1,86%	1.032	6,83%	171	-65,59%	81,90%	66	73	-	64	-	9.988	8,59%	1.544	14,29%
	2004	922	-1,28%	1.059	-15,95%	826	-19,96%	34	-80,12%	78,00%	13	1.129	1446,58%	831	1198,44%	11.169	11,82%	1.646	6,61%
	2005	918	-0,43%	921	-13,03%	645	-21,91%	31	-8,82%	70,03%	12	745	-34,01%	1.003	20,70%	10.868	-2,69%	1.884	14,46%
	2006	790	-13,94%	779	-15,42%	523	-18,91%	42	35,48%	67,14%	19	305	-59,06%	228	-77,27%	10.636	-2,13%	2.076	10,19%
	<b>TOTAL</b>	<b>8.643</b>		<b>8.601</b>		<b>6.559</b>		<b>42</b>		<b>76,26%</b>			<b>2.309</b>		<b>2.202</b>		<b>69.216</b>		<b>11.075</b>
INVALIDEZ	2000	1.415		1.421		782		120		55,03%	31	66		70		6.438		1.084	
	2001	1.121	-20,78%	1.231	-13,37%	666	-14,83%	10	-91,67%	54,10%	3	2	-96,97%	2	-97,14%	6.636	3,08%	965	-10,98%
	2002	1.142	1,87%	1.014	-17,63%	557	-16,37%	138	1280,00%	54,93%	44	0	-100,00%	0	-100,00%	7.002	5,52%	915	-5,18%
	2003	947	-17,08%	1.024	0,99%	738	32,50%	61	-55,80%	72,07%	23	65	-	80	-	7.536	7,63%	1.152	25,90%
	2004	610	-35,59%	638	-37,70%	484	-34,42%	33	-45,90%	75,86%	19	739	1036,92%	592	640,00%	6.056	-19,64%	1.491	29,43%
	2005	661	8,36%	666	4,39%	490	1,24%	28	-15,15%	73,57%	15	572	-22,60%	768	29,73%	5.947	-1,80%	1.780	19,38%
	2006	598	-9,53%	592	-11,11%	384	-21,63%	34	21,43%	64,86%	20	295	-48,43%	223	-70,96%	5.839	-1,82%	1.878	5,51%
	<b>TOTAL</b>	<b>6.494</b>		<b>6.586</b>		<b>4.101</b>		<b>34</b>		<b>62,27%</b>			<b>1.739</b>		<b>1.735</b>		<b>45.454</b>		<b>9.265</b>
TOTAL	2000	3.472		3.247		2.209		351		68,03%	36	89		99		14.783		2.419	
	2001	2.650	-23,68%	2.750	-15,31%	1.806	-18,24%	251	-28,49%	65,67%	34	36	-59,55%	49	-50,51%	15.648	5,85%	2.204	-8,89%
	2002	2.635	-0,57%	2.251	-18,15%	1.523	-15,67%	635	152,99%	67,66%	87	0	-100,00%	0	-100,00%	16.200	3,53%	2.266	2,81%
	2003	1.881	-28,61%	2.284	1,47%	1.770	16,22%	232	-63,46%	77,50%	44	138	-	144	-	17.524	8,17%	2.696	18,98%
	2004	1.532	-18,55%	1.697	-25,70%	1.310	-25,99%	67	-71,12%	77,20%	16	1.868	1253,62%	1.423	888,19%	17.225	-1,71%	3.137	16,36%
	2005	1.579	3,07%	1.587	-6,48%	1.135	-13,36%	59	-11,94%	71,52%	13	1.317	-29,50%	1.771	24,46%	16.815	-2,38%	3.664	16,80%
	2006	1.388	-12,10%	1.371	-13,61%	907	-20,09%	76	28,81%	66,16%	20	600	-54,44%	451	-74,53%	16.475	-2,02%	3.954	7,91%
	<b>TOTAL</b>	<b>15.137</b>		<b>15.187</b>		<b>10.660</b>		<b>76</b>		<b>70,19%</b>			<b>4.048</b>		<b>3.937</b>		<b>114.670</b>		<b>20.340</b>

(a) Variación en relación con el año anterior

(b) Coeficiente de Reconocimiento (C.R.): cociente entre los expedientes aprobados y los resueltos

(c) Coeficiente de Gestión (C.G.): Expresa en días la entrada media de expedientes en relación con el número de los que se encuentran en gestión al finalizar el año

## PROVINCIA DE BADAJOZ

### RESUMEN DE LA GESTIÓN DE LAS PENSIONES NO CONTRIBUTIVAS

		GESTIÓN EN TRÁMITE INICIAL						RECLAMACIONES				REVISIONES EFECTUADAS							
		Presentadas		Resueltas		Aprobadas		Pendientes		C.R.	C.G.	Presentadas		Efectuadas		Anuales		Oficio e Inst. de parte	
		nº	Δ (a)	nº	Δ (a)	nº	Δ (a)	nº	Δ (a)	(b)	(c)	nº	Δ (a)	Ptas.	Δ (a)	nº	Δ (a)	nº	Δ (a)
JUBILACIÓN	2000	1.413		1.228		987		185		80,37%	47	21		22		5.823		940	
	2001	975	-31,00%	1.006	-18,08%	786	-20,36%	154	-16,76%	78,13%	57	24	14,29%	32	45,45%	6.265	7,59%	851	-9,47%
	2002	1.008	3,38%	825	-17,99%	653	-16,92%	337	118,83%	79,15%	120	0	-100,00%	0	-100,00%	6.415	2,39%	943	10,81%
	2003	662	-34,33%	847	2,67%	714	9,34%	152	-54,90%	84,30%	83	47	-	40	-	6.993	9,01%	1.099	16,54%
	2004	543	-17,98%	682	-19,48%	555	-22,27%	13	-91,45%	81,38%	9	596	1168,09%	455	1037,50%	7.792	11,43%	1.023	-6,92%
	2005	548	0,92%	552	-19,06%	389	-29,91%	9	-30,77%	70,47%	6	455	-23,66%	571	25,49%	7.554	-3,05%	1.258	22,97%
	2006	487	-11,13%	475	-13,95%	312	-19,79%	21	133,33%	65,68%	16	205	-54,95%	158	-72,33%	7.367	-2,48%	1.392	10,65%
	<b>TOTAL</b>	<b>5.636</b>		<b>5.615</b>		<b>4.396</b>		<b>21</b>		<b>78,29%</b>			<b>1.348</b>		<b>1.278</b>		<b>48.209</b>		<b>7.506</b>
INVÁLIDez	2000	1.017		981		493		59		50,25%	21	60		55		4.410		766	
	2001	822	-19,17%	881	-10,19%	463	-6,09%	0	-100,00%	52,55%	0	0	-100,00%	0	-100,00%	4.521	2,52%	626	-18,28%
	2002	817	-0,61%	738	-16,23%	381	-17,71%	79	-	51,63%	35	0	-	0	-	4.817	6,55%	628	0,32%
	2003	674	-17,50%	714	-3,25%	507	33,07%	39	-50,63%	71,01%	21	35	-	65	-	5.230	8,57%	842	34,08%
	2004	369	-45,25%	406	-43,14%	320	-36,88%	2	-94,87%	78,82%	2	309	782,86%	256	293,85%	4.231	-19,10%	1.009	19,83%
	2005	424	14,91%	411	1,23%	295	-7,81%	15	650,00%	71,78%	13	286	-7,44%	379	48,05%	4.100	-3,10%	1.176	16,55%
	2006	374	-11,79%	374	-9,00%	227	-23,05%	15	0,00%	60,70%	14	216	-24,48%	170	-55,15%	3.994	-2,59%	1.285	9,27%
	<b>TOTAL</b>	<b>4.497</b>		<b>4.505</b>		<b>2.686</b>		<b>15</b>		<b>59,62%</b>			<b>906</b>		<b>925</b>		<b>31.303</b>		<b>6.332</b>
TOTAL	2000	2.430		2.209		1.480		244		67,00%	36	81		77		10.233		1.706	
	2001	1.797	-26,05%	1.887	-14,58%	1.249	-15,61%	154	-36,89%	66,19%	31	24	-70,37%	32	-58,44%	10.786	5,40%	1.477	-13,42%
	2002	1.825	1,56%	1.563	-17,17%	1.034	-17,21%	416	170,13%	66,15%	82	0	-100,00%	0	-100,00%	11.232	4,13%	1.571	6,36%
	2003	1.336	-26,79%	1.561	-0,13%	1.221	18,09%	191	-54,09%	78,22%	51	82	-	105	-	12.223	8,82%	1.941	23,55%
	2004	912	-31,74%	1.088	-30,30%	875	-28,34%	15	-92,15%	80,42%	6	905	1003,66%	711	577,14%	12.023	-1,64%	2.032	4,69%
	2005	972	6,58%	963	-11,49%	684	-21,83%	24	60,00%	71,03%	9	741	-18,12%	950	33,61%	11.654	-3,07%	2.434	19,78%
	2006	861	-11,42%	849	-11,84%	539	-21,20%	36	50,00%	63,49%	15	421	-43,18%	328	-65,47%	11.361	-2,51%	2.677	9,98%
	<b>TOTAL</b>	<b>10.133</b>		<b>10.120</b>		<b>7.082</b>		<b>36</b>		<b>69,98%</b>			<b>2.254</b>		<b>2.203</b>		<b>79.512</b>		<b>13.838</b>

(a) Variación en relación con el año anterior

(b) Coeficiente de Reconocimiento (C.R.): cociente entre los expedientes aprobados y los resueltos

(c) Coeficiente de Gestión (C.G.): Expresa en días la entrada media de expedientes en relación con el número de los que se encuentran en gestión al finalizar el año

# PROVINCIA DE CÁCERES

## RESUMEN DE LA GESTIÓN DE LAS PENSIONES NO CONTRIBUTIVAS

		GESTIÓN EN TRÁMITE INICIAL						RECLAMACIONES				REVISIONES EFECTUADAS							
		Presentadas		Resueltas		Aprobadas		Pendientes		C.R.	C.G.	Presentadas		Efectuadas		Anuales		Oficio e Inst. de parte	
		nº	Δ (a)	nº	Δ (a)	nº	Δ (a)	nº	Δ (a)	(b)	(c)	nº	Δ (a)	Ptas.	Δ (a)	nº	Δ (a)	nº	Δ (a)
JUBILACIÓN	2000	644		598		440		46		73,58%	26	2		7		2.522		395	
	2001	554	-13,98%	513	-14,21%	354	-19,55%	87	89,13%	69,01%	57	10	400,00%	15	114,29%	2.747	8,92%	388	-1,77%
	2002	485	-12,45%	412	-19,69%	313	-11,58%	160	83,91%	75,97%	119	0	-100,00%	0	-100,00%	2.783	1,31%	408	5,15%
	2003	272	-43,92%	413	0,24%	318	1,60%	19	-88,13%	77,00%	25	26	-	24	-	2.995	7,62%	445	9,07%
	2004	379	39,34%	377	-8,72%	271	-14,78%	21	10,53%	71,88%	20	533	1950,00%	376	1466,67%	3.377	12,75%	623	40,00%
	2005	370	-2,37%	369	-2,12%	256	-5,54%	22	4,76%	69,38%	21	290	-45,59%	432	14,89%	3.314	-1,87%	626	0,48%
	2006	303	-18,11%	304	-17,62%	211	-17,58%	21	-4,55%	69,41%	25	100	-65,52%	70	-83,80%	3.269	-1,36%	684	9,27%
	<b>TOTAL</b>		<b>3.007</b>		<b>2.986</b>		<b>2.163</b>		<b>21</b>		<b>72,44%</b>		<b>961</b>		<b>924</b>		<b>21.007</b>		<b>3.569</b>
INVÁLIDez	2000	398		440		289		61		65,68%	55	6		15		2.028		318	
	2001	299	-24,87%	350	-20,45%	203	-29,76%	10	-83,61%	58,00%	12	2	-66,67%	2	-86,67%	2.115	4,29%	339	6,60%
	2002	325	8,70%	276	-21,14%	176	-13,30%	59	490,00%	63,77%	65	0	-100,00%	0	-100,00%	2.185	3,31%	287	-15,34%
	2003	273	-16,00%	310	12,32%	231	31,25%	22	-62,71%	74,52%	29	30	-	15	-	2.306	5,54%	310	8,01%
	2004	241	-11,72%	232	-25,16%	164	-29,00%	31	40,91%	70,69%	46	430	1333,33%	336	2140,00%	1.825	-20,86%	482	55,48%
	2005	237	-1,66%	255	9,91%	195	18,90%	13	-58,06%	76,47%	20	286	-33,49%	389	15,77%	1.847	1,21%	604	25,31%
	2006	224	-5,49%	218	-14,51%	157	-19,49%	19	46,15%	72,02%	31	79	-72,38%	53	-86,38%	1.845	-0,11%	593	-1,82%
	<b>TOTAL</b>		<b>1.997</b>		<b>2.081</b>		<b>1.415</b>		<b>19</b>		<b>68,00%</b>		<b>833</b>		<b>810</b>		<b>14.151</b>		<b>2.933</b>
TOTAL	2000	1.042		1.038		729		107		70,23%	37	8		22		4.550		713	
	2001	853	-18,14%	863	-16,86%	557	-23,59%	97	-9,35%	64,54%	41	12	50,00%	17	-22,73%	4.862	6,86%	727	1,96%
	2002	810	-5,04%	688	-20,28%	489	-12,21%	219	125,77%	71,08%	97	0	-100,00%	0	-100,00%	4.968	2,18%	695	-4,40%
	2003	545	-32,72%	723	5,09%	549	12,27%	41	-81,28%	75,93%	27	56	-	39	-	5.301	6,70%	755	8,63%
	2004	620	13,76%	609	-15,77%	435	-20,77%	52	26,83%	71,43%	30	963	1619,64%	712	1725,64%	5.202	-1,87%	1.105	46,36%
	2005	607	-2,10%	624	2,46%	451	3,68%	35	-32,69%	72,28%	21	576	-40,19%	821	15,31%	5.161	-0,79%	1.230	11,31%
	2006	527	-13,18%	522	-16,35%	368	-18,40%	40	14,29%	70,50%	27	179	-68,92%	123	-85,02%	5.114	-0,91%	1.277	3,82%
	<b>TOTAL</b>		<b>5.004</b>		<b>5.067</b>		<b>3.578</b>		<b>40</b>		<b>70,61%</b>		<b>1.794</b>		<b>1.734</b>		<b>35.158</b>		<b>6.502</b>

(a) Variación en relación con el año anterior

(b) Coeficiente de Reconocimiento (C.R.): cociente entre los expedientes aprobados y los resueltos

(c) Coeficiente de Gestión (C.G.): Expresa en días la entrada media de expedientes en relación con el número de los que se encuentran en gestión al finalizar el año

# COMUNIDAD DE GALICIA

## RESUMEN DE LA GESTIÓN DE LAS PENSIONES NO CONTRIBUTIVAS

		GESTIÓN EN TRÁMITE INICIAL						RECLAMACIONES				REVISIONES EFECTUADAS							
		Presentadas		Resueltas		Aprobadas		Pendientes		C.R.	C.G.	Presentadas		Efectuadas		Anuales		Oficio e Inst. de parte	
		nº	Δ (a)	nº	Δ (a)	nº	Δ (a)	nº	Δ (a)	(b)	(c)	nº	Δ (a)	Ptas.	Δ (a)	nº	Δ (a)	nº	Δ (a)
JUBILACIÓN	2000	4.151		4.242		3.228		753		76,10%	65	393		399		23.822		3.196	
	2001	3.516	-15,30%	3.536	-16,64%	2.567	-20,48%	733	-2,66%	72,60%	75	457	16,28%	443	11,03%	24.713	3,74%	2.923	-8,54%
	2002	3.682	4,72%	3.824	8,14%	2.701	5,22%	591	-19,37%	70,63%	58	423	-7,44%	398	-10,16%	25.320	2,46%	3.996	36,71%
	2003	3.684	0,05%	3.917	2,43%	2.640	-2,26%	358	-39,42%	67,40%	35	582	37,59%	527	32,41%	24.811	-2,01%	3.881	-2,88%
	2004	3.156	-14,33%	3.191	-18,53%	2.181	-17,39%	323	-9,78%	68,35%	37	516	-11,34%	514	-2,47%	25.405	2,39%	3.458	-10,90%
	2005	3.103	-1,68%	2.971	-6,89%	2.055	-5,78%	455	40,87%	69,17%	53	492	-4,65%	519	0,97%	25.649	0,96%	3.396	-1,79%
	2006	2.631	-15,21%	2.673	-10,03%	1.861	-9,44%	413	-9,23%	69,62%	57	490	-0,41%	493	-5,01%	25.288	-1,41%	3.437	1,21%
	<b>TOTAL</b>		<b>23.923</b>		<b>24.354</b>		<b>17.233</b>		<b>413</b>		<b>70,76%</b>		<b>3.353</b>		<b>3.293</b>		<b>175.008</b>		<b>24.287</b>
INVÁLIDIZ	2000	4.146		3.989		2.271		1.310		56,93%	114	806		740		24.176		3.471	
	2001	3.414	-17,66%	3.610	-9,50%	1.934	-14,84%	1.114	-14,96%	53,57%	117	880	9,18%	747	0,95%	26.666	10,30%	3.746	7,92%
	2002	3.414	0,00%	3.712	2,83%	1.992	3,00%	816	-26,75%	53,66%	86	760	-13,64%	677	-9,37%	25.292	-5,15%	4.461	19,09%
	2003	3.181	-6,82%	3.445	-7,19%	1.908	-4,22%	552	-32,35%	55,38%	62	681	-10,39%	656	-3,10%	26.216	3,65%	4.662	4,51%
	2004	2.982	-6,26%	2.953	-14,28%	1.700	-10,90%	581	5,25%	57,57%	70	587	-13,80%	608	-7,32%	26.502	1,09%	3.605	-22,67%
	2005	2.886	-3,22%	2.775	-6,03%	1.538	-9,53%	692	19,10%	55,42%	86	589	0,34%	562	-7,57%	26.694	0,72%	3.715	3,05%
	2006	2.489	-13,76%	2.530	-8,83%	1.453	-5,53%	651	-5,92%	57,43%	94	459	-22,07%	455	-19,04%	26.374	-1,20%	4.036	8,64%
	<b>TOTAL</b>		<b>22.512</b>		<b>23.014</b>		<b>12.796</b>		<b>651</b>		<b>55,60%</b>		<b>4.762</b>		<b>4.445</b>		<b>181.920</b>		<b>27.696</b>
TOTAL	2000	8.297		8.231		5.499		2.063		66,81%	90	1.199		1.139		47.998		6.667	
	2001	6.930	-16,48%	7.146	-13,18%	4.501	-18,15%	1.847	-10,47%	62,99%	96	1.337	11,51%	1.190	4,48%	51.379	7,04%	6.669	0,03%
	2002	7.096	2,40%	7.536	5,46%	4.693	4,27%	1.407	-23,82%	62,27%	71	1.183	-11,52%	1.075	-9,66%	50.612	-1,49%	8.457	26,81%
	2003	6.865	-3,26%	7.362	-2,31%	4.548	-3,09%	910	-35,32%	61,78%	48	1.263	6,76%	1.183	10,05%	51.027	0,82%	8.543	1,02%
	2004	6.138	-10,59%	6.144	-16,54%	3.881	-14,67%	904	-0,66%	63,17%	53	1.103	-12,67%	1.122	-5,16%	51.907	1,72%	7.063	-17,32%
	2005	5.989	-2,43%	5.746	-6,48%	3.593	-7,42%	1.147	26,88%	62,53%	69	1.081	-1,99%	1.081	-3,65%	52.343	0,84%	7.111	0,68%
	2006	5.120	-14,51%	5.203	-9,45%	3.314	-7,77%	1.064	-7,24%	63,69%	75	949	-12,21%	948	-12,30%	51.662	-1,30%	7.473	5,09%
	<b>TOTAL</b>		<b>46.435</b>		<b>47.368</b>		<b>30.029</b>		<b>1.064</b>		<b>63,40%</b>		<b>8.115</b>		<b>7.738</b>		<b>356.928</b>		<b>51.983</b>

(a) Variación en relación con el año anterior

(b) Coeficiente de Reconocimiento (C.R.): cociente entre los expedientes aprobados y los resueltos

(c) Coeficiente de Gestión (C.G.): Expresa en días la entrada media de expedientes en relación con el número de los que se encuentran en gestión al finalizar el año

# PROVINCIA DE A CORUÑA

## RESUMEN DE LA GESTIÓN DE LAS PENSIONES NO CONTRIBUTIVAS

		GESTIÓN EN TRÁMITE INICIAL						RECLAMACIONES				REVISIONES EFECTUADAS							
		Presentadas		Resueltas		Aprobadas		Pendientes		C.R.	C.G.	Presentadas		Efectuadas		Anuales		Oficio e Inst. de parte	
		nº	Δ (a)	nº	Δ (a)	nº	Δ (a)	nº	Δ (a)	(b)	(c)	nº	Δ (a)	Ptas.	Δ (a)	nº	Δ (a)	nº	Δ (a)
JUBILACIÓN	2000	1.991		1.899		1.404		214		73,93%	39	199		198		11.115		1.413	
	2001	1.605	-19,39%	1.566	-17,54%	1.082	-22,93%	253	18,22%	69,09%	57	257	29,15%	263	32,83%	11.482	3,30%	1.195	-15,43%
	2002	1.631	1,62%	1.614	3,07%	1.112	2,77%	270	6,72%	68,90%	60	244	-5,06%	243	-7,60%	11.694	1,85%	1.319	10,38%
	2003	1.669	2,33%	1.709	5,89%	1.084	-2,52%	230	-14,81%	63,43%	50	320	31,15%	267	9,88%	11.664	-0,26%	1.400	6,14%
	2004	1.363	-18,33%	1.396	-18,31%	901	-16,88%	197	-14,35%	64,54%	52	315	-1,56%	313	17,23%	11.551	-0,97%	1.401	0,07%
	2005	1.253	-8,07%	1.199	-14,11%	822	-8,77%	251	27,41%	68,56%	72	260	-17,46%	271	-13,42%	11.379	-1,49%	1.436	2,50%
	2006	1.137	-9,26%	1.155	-3,67%	807	-1,82%	233	-7,17%	69,87%	74	303	16,54%	293	8,12%	11.098	-2,47%	1.553	8,15%
	<b>TOTAL</b>	<b>10.649</b>		<b>10.538</b>		<b>7.212</b>		<b>233</b>		<b>68,44%</b>			<b>1.898</b>		<b>1.848</b>		<b>79.983</b>		<b>9.717</b>
INVALIDEZ	2000	1.857		1.660		932		592		56,14%	115	415		390		11.077		1.565	
	2001	1.474	-20,62%	1.539	-7,29%	799	-14,27%	527	-10,98%	51,92%	129	408	-1,69%	373	-4,36%	11.290	1,92%	1.447	-7,54%
	2002	1.356	-8,01%	1.429	-7,15%	763	-4,51%	454	-13,85%	53,39%	121	428	4,90%	402	7,77%	11.470	1,59%	1.640	13,34%
	2003	1.383	1,99%	1.479	3,50%	780	2,23%	358	-21,15%	52,74%	93	365	-14,72%	341	-15,17%	11.404	-0,58%	1.530	-6,71%
	2004	1.168	-15,55%	1.215	-17,85%	669	-14,23%	311	-13,13%	55,06%	96	320	-12,33%	304	-10,85%	11.308	-0,84%	1.485	-2,94%
	2005	1.143	-2,14%	1.093	-10,04%	592	-11,51%	361	16,08%	54,16%	114	292	-8,75%	273	-10,20%	11.241	-0,59%	1.526	2,76%
	2006	912	-20,21%	879	-19,58%	521	-11,99%	394	9,14%	59,27%	156	250	-14,38%	228	-16,48%	11.055	-1,65%	1.874	22,80%
	<b>TOTAL</b>	<b>9.293</b>		<b>9.294</b>		<b>5.056</b>		<b>394</b>		<b>54,40%</b>			<b>2.478</b>		<b>2.311</b>		<b>78.845</b>		<b>11.067</b>
TOTAL	2000	3.848		3.559		2.336		806		65,64%	75	614		588		22.192		2.978	
	2001	3.079	-19,98%	3.105	-12,76%	1.881	-19,48%	780	-3,23%	60,58%	91	665	8,31%	636	8,16%	22.772	2,61%	2.642	-11,28%
	2002	2.987	-2,99%	3.043	-2,00%	1.875	-0,32%	724	-7,18%	61,62%	87	672	1,05%	645	1,42%	23.164	1,72%	2.959	12,00%
	2003	3.052	2,18%	3.188	4,77%	1.864	-0,59%	588	-18,78%	58,47%	69	685	1,93%	608	-5,74%	23.068	-0,41%	2.930	-0,98%
	2004	2.531	-17,07%	2.611	-18,10%	1.570	-15,77%	508	-13,61%	60,13%	72	635	-7,30%	617	1,48%	22.859	-0,91%	2.886	-1,50%
	2005	2.396	-5,33%	2.292	-12,22%	1.414	-9,94%	612	20,47%	61,69%	92	552	-13,07%	544	-11,83%	22.620	-1,05%	2.962	2,63%
	2006	2.049	-14,48%	2.034	-11,26%	1.328	-6,08%	627	2,45%	65,29%	110	553	0,18%	521	-4,23%	22.153	-2,06%	3.427	15,70%
	<b>TOTAL</b>	<b>19.942</b>		<b>19.832</b>		<b>12.268</b>		<b>627</b>		<b>61,86%</b>			<b>4.376</b>		<b>4.159</b>		<b>158.828</b>		<b>20.784</b>

(a) Variación en relación con el año anterior

(b) Coeficiente de Reconocimiento (C.R.): cociente entre los expedientes aprobados y los resueltos

(c) Coeficiente de Gestión (C.G.): Expresa en días la entrada media de expedientes en relación con el número de los que se encuentran en gestión al finalizar el año

## PROVINCIA DE LUGO

### RESUMEN DE LA GESTIÓN DE LAS PENSIONES NO CONTRIBUTIVAS

		GESTIÓN EN TRÁMITE INICIAL								RECLAMACIONES				REVISIONES EFECTUADAS					
		Presentadas		Resueltas		Aprobadas		Pendientes		C.R.	C.G.	Presentadas		Efectuadas		Anuales		Oficio e Inst. de parte	
		nº	Δ (a)	nº	Δ (a)	nº	Δ (a)	nº	Δ (a)	(b)	(c)	nº	Δ (a)	Ptas.	Δ (a)	nº	Δ (a)	nº	Δ (a)
JUBILACIÓN	2000	431		423		359		22		84,87%	18	32		32		2.752		297	
	2001	385	-10,67%	388	-8,27%	332	-7,52%	19	-13,64%	85,57%	18	37	15,63%	35	9,38%	2.886	4,87%	224	-24,58%
	2002	385	0,00%	388	0,00%	316	-4,82%	16	-15,79%	81,44%	15	36	-2,70%	39	11,43%	3.545	22,83%	285	27,23%
	2003	381	-1,04%	380	-2,06%	317	0,32%	17	6,25%	83,42%	16	21	-41,67%	23	-41,03%	3.100	-12,55%	290	1,75%
	2004	371	-2,62%	350	-7,89%	284	-10,41%	38	123,53%	81,14%	37	39	85,71%	37	60,87%	3.176	2,45%	349	20,34%
	2005	310	-16,44%	315	-10,00%	252	-11,27%	33	-13,16%	80,00%	38	27	-30,77%	29	-21,62%	3.138	-1,20%	321	-8,02%
	2006	263	-15,16%	287	-8,89%	226	-10,32%	9	-72,73%	78,75%	12	10	-62,96%	10	-65,52%	3.154	0,51%	300	-6,54%
	<b>TOTAL</b>		<b>2.526</b>		<b>2.531</b>		<b>2.086</b>		<b>9</b>		<b>82,42%</b>		<b>202</b>		<b>205</b>		<b>21.751</b>		<b>2.066</b>
INVALIDEZ	2000	376		387		288		43		74,42%	41	48		43		2.702		335	
	2001	388	3,19%	373	-3,62%	274	-4,86%	58	34,88%	73,46%	54	46	-4,17%	46	6,98%	2.859	5,81%	328	-2,09%
	2002	288	-25,77%	306	-17,96%	207	-24,45%	40	-31,03%	67,65%	50	31	-32,61%	37	-19,57%	2.387	-16,51%	389	18,60%
	2003	257	-10,76%	261	-14,71%	177	-14,49%	36	-10,00%	67,82%	50	37	19,35%	36	-2,70%	3.010	26,10%	370	-4,88%
	2004	277	7,78%	281	7,66%	201	13,56%	32	-11,11%	71,53%	42	51	37,84%	49	36,11%	3.004	-0,20%	371	0,27%
	2005	242	-12,64%	252	-10,32%	163	-18,91%	22	-31,25%	64,68%	33	47	-7,84%	49	0,00%	3.012	0,27%	393	5,93%
	2006	197	-18,60%	199	-21,03%	136	-16,56%	20	-9,09%	68,34%	37	17	-63,83%	18	-63,27%	3.011	-0,03%	406	3,31%
	<b>TOTAL</b>		<b>2.025</b>		<b>2.059</b>		<b>1.446</b>		<b>20</b>		<b>70,23%</b>		<b>277</b>		<b>278</b>		<b>19.985</b>		<b>2.592</b>
TOTAL	2000	807		810		647		65		79,88%	29	80		75		5.454		632	
	2001	773	-4,21%	761	-6,05%	606	-6,34%	77	18,46%	79,63%	36	83	3,75%	81	8,00%	5.745	5,34%	552	-12,66%
	2002	673	-12,94%	694	-8,80%	523	-13,70%	56	-27,27%	75,36%	30	67	-19,28%	76	-6,17%	5.932	3,26%	674	22,10%
	2003	638	-5,20%	641	-7,64%	494	-5,54%	53	-5,36%	77,07%	30	58	-13,43%	59	-22,37%	6.110	3,00%	660	-2,08%
	2004	648	1,57%	631	-1,56%	485	-1,82%	70	32,08%	76,86%	39	90	55,17%	86	45,76%	6.180	1,15%	720	9,09%
	2005	552	-14,81%	567	-10,14%	415	-14,43%	55	-21,43%	73,19%	36	74	-17,78%	78	-9,30%	6.150	-0,49%	714	-0,83%
	2006	460	-16,67%	486	-14,29%	362	-12,77%	29	-47,27%	74,49%	23	27	-63,51%	28	-64,10%	6.165	0,24%	706	-1,12%
	<b>TOTAL</b>		<b>4.551</b>		<b>4.590</b>		<b>3.532</b>		<b>29</b>		<b>76,95%</b>		<b>479</b>		<b>483</b>		<b>41.736</b>		<b>4.658</b>

(a) Variación en relación con el año anterior

(b) Coeficiente de Reconocimiento (C.R.): cociente entre los expedientes aprobados y los resueltos

(c) Coeficiente de Gestión (C.G.): Expresa en días la entrada media de expedientes en relación con el número de los que se encuentran en gestión al finalizar el año

## PROVINCIA DE OURENSE

### RESUMEN DE LA GESTIÓN DE LAS PENSIONES NO CONTRIBUTIVAS

		GESTIÓN EN TRÁMITE INICIAL						RECLAMACIONES				REVISIONES EFECTUADAS							
		Presentadas		Resueltas		Aprobadas		Pendientes		C.R.	C.G.	Presentadas		Efectuadas		Anuales		Oficio e Inst. de parte	
		nº	Δ (a)	nº	Δ (a)	nº	Δ (a)	nº	Δ (a)	(b)	(c)	nº	Δ (a)	Ptas.	Δ (a)	nº	Δ (a)	nº	Δ (a)
JUBILACIÓN	2000	491		512		409		54		79,88%	40	24		24		3.319		322	
	2001	438	-10,79%	465	-9,18%	362	-11,49%	27	-50,00%	77,85%	22	32	33,33%	30	25,00%	3.449	3,92%	348	8,07%
	2002	471	7,53%	484	4,09%	385	6,35%	14	-48,15%	79,55%	11	27	-15,63%	29	-3,33%	3.518	2,00%	355	2,01%
	2003	493	4,67%	474	-2,07%	368	-4,42%	33	135,71%	77,64%	24	22	-18,52%	23	-20,69%	3.593	2,13%	399	12,39%
	2004	441	-10,55%	449	-5,27%	345	-6,25%	25	-24,24%	76,84%	20	23	4,55%	23	0,00%	3.669	2,12%	344	-13,78%
	2005	415	-5,90%	397	-11,58%	295	-14,49%	43	72,00%	74,31%	37	19	-17,39%	19	-17,39%	3.718	1,34%	376	9,30%
	2006	381	-8,19%	374	-5,79%	274	-7,12%	50	16,28%	73,26%	47	23	21,05%	23	21,05%	3.505	-5,73%	436	15,96%
	<b>TOTAL</b>		<b>3.130</b>		<b>3.155</b>		<b>2.438</b>		<b>50</b>		<b>77,27%</b>		<b>170</b>		<b>171</b>		<b>24.771</b>		<b>2.580</b>
INVÁLIDIZ	2000	483		490		219		123		44,69%	92	76		76		3.897		389	
	2001	494	2,28%	492	0,41%	285	30,14%	125	1,63%	57,93%	91	60	-21,05%	56	-26,32%	3.872	-0,64%	413	6,17%
	2002	459	-7,09%	487	-1,02%	233	-18,25%	97	-22,40%	47,84%	76	65	8,33%	61	8,93%	3.945	1,89%	432	4,60%
	2003	452	-1,53%	461	-5,34%	253	8,58%	88	-9,28%	54,88%	70	57	-12,31%	62	1,64%	3.965	0,51%	448	3,70%
	2004	422	-6,64%	414	-10,20%	233	-7,91%	96	9,09%	56,28%	82	51	-10,53%	54	-12,90%	3.933	-0,81%	460	2,68%
	2005	396	-6,16%	366	-11,59%	188	-19,31%	126	31,25%	51,37%	115	47	-7,84%	37	-31,48%	3.952	0,48%	414	-10,00%
	2006	390	-1,52%	398	8,74%	218	15,96%	118	-6,35%	54,77%	109	49	4,26%	59	59,46%	3.868	-2,13%	444	7,25%
	<b>TOTAL</b>		<b>3.096</b>		<b>3.108</b>		<b>1.629</b>		<b>118</b>		<b>52,41%</b>		<b>405</b>		<b>405</b>		<b>27.432</b>		<b>3.000</b>
TOTAL	2000	974		1.002		628		177		62,67%	65	100		100		7.216		711	
	2001	932	-4,31%	957	-4,49%	647	3,03%	152	-14,12%	67,61%	59	92	-8,00%	86	-14,00%	7.321	1,46%	761	7,03%
	2002	930	-0,21%	971	1,46%	618	-4,48%	111	-26,97%	63,65%	43	92	0,00%	90	4,65%	7.463	1,94%	787	3,42%
	2003	945	1,61%	935	-3,71%	621	0,49%	121	9,01%	66,42%	46	79	-14,13%	85	-5,56%	7.558	1,27%	847	7,62%
	2004	863	-8,68%	863	-7,70%	578	-6,92%	121	0,00%	66,98%	50	74	-6,33%	77	-9,41%	7.602	0,58%	804	-5,08%
	2005	811	-6,03%	763	-11,59%	483	-16,44%	169	39,67%	63,30%	75	66	-10,81%	56	-27,27%	7.670	0,89%	790	-1,74%
	2006	771	-4,93%	772	1,18%	492	1,86%	168	-0,59%	63,73%	78	72	9,09%	82	46,43%	7.373	-3,87%	880	11,39%
	<b>TOTAL</b>		<b>6.226</b>		<b>6.263</b>		<b>4.067</b>		<b>168</b>		<b>64,94%</b>		<b>575</b>		<b>576</b>		<b>52.203</b>		<b>5.580</b>

(a) Variación en relación con el año anterior

(b) Coeficiente de Reconocimiento (C.R.): cociente entre los expedientes aprobados y los resueltos

(c) Coeficiente de Gestión (C.G.): Expresa en días la entrada media de expedientes en relación con el número de los que se encuentran en gestión al finalizar el año

## PROVINCIA DE PONTEVEDRA

### RESUMEN DE LA GESTIÓN DE LAS PENSIONES NO CONTRIBUTIVAS

		GESTIÓN EN TRÁMITE INICIAL						RECLAMACIONES				REVISIONES EFECTUADAS							
		Presentadas		Resueltas		Aprobadas		Pendientes		C.R.	C.G.	Presentadas		Efectuadas		Anuales		Oficio e Inst. de parte	
		nº	Δ (a)	nº	Δ (a)	nº	Δ (a)	nº	Δ (a)	(b)	(c)	nº	Δ (a)	Ptas.	Δ (a)	nº	Δ (a)	nº	Δ (a)
JUBILACIÓN	2000	1.238		1.408		1.056		463		75,00%	135	138		145		6.636		1.164	
	2001	1.088	-12,12%	1.117	-20,67%	791	-25,09%	434	-6,26%	70,81%	144	131	-5,07%	115	-20,69%	6.896	3,92%	1.156	-0,69%
	2002	1.195	9,83%	1.338	19,79%	888	12,26%	291	-32,95%	66,37%	88	116	-11,45%	87	-24,35%	6.563	-4,83%	2.037	76,21%
	2003	1.141	-4,52%	1.354	1,20%	871	-1,91%	78	-73,20%	64,33%	25	219	88,79%	214	145,98%	6.454	-1,66%	1.792	-12,03%
	2004	981	-14,02%	996	-26,44%	651	-25,26%	63	-19,23%	65,36%	23	139	-36,53%	141	-34,11%	7.009	8,60%	1.364	-23,88%
	2005	1.125	14,68%	1.060	6,43%	686	5,38%	128	103,17%	64,72%	41	186	33,81%	200	41,84%	7.414	5,78%	1.263	-7,40%
	2006	850	-24,44%	857	-19,15%	554	-19,24%	121	-5,47%	64,64%	51	154	-17,20%	167	-16,50%	7.531	1,58%	1.148	-9,11%
	<b>TOTAL</b>	<b>7.618</b>		<b>8.130</b>		<b>5.497</b>		<b>121</b>		<b>67,61%</b>			<b>1.083</b>		<b>1.069</b>		<b>48.503</b>		<b>9.924</b>
INVALIDEZ	2000	1.430		1.452		832		552		57,30%	139	267		231		6.500		1.182	
	2001	1.058	-26,01%	1.206	-16,94%	576	-30,77%	404	-26,81%	47,76%	137	366	37,08%	272	17,75%	8.645	33,00%	1.558	31,81%
	2002	1.311	23,91%	1.490	23,55%	789	36,98%	225	-44,31%	52,95%	62	236	-35,52%	177	-34,93%	7.490	-13,36%	2.000	28,37%
	2003	1.089	-16,93%	1.244	-16,51%	698	-11,53%	70	-68,89%	56,11%	23	222	-5,93%	217	22,60%	7.837	4,63%	2.314	15,70%
	2004	1.115	2,39%	1.043	-16,16%	597	-14,47%	142	102,86%	57,24%	46	165	-25,68%	201	-7,37%	8.257	5,36%	1.289	-44,30%
	2005	1.105	-0,90%	1.064	2,01%	595	-0,34%	183	28,87%	55,92%	60	203	23,03%	203	1,00%	8.489	2,81%	1.382	7,21%
	2006	990	-10,41%	1.054	-0,94%	578	-2,86%	119	-34,97%	54,84%	43	143	-29,56%	150	-26,11%	8.440	-0,58%	1.312	-5,07%
	<b>TOTAL</b>	<b>8.098</b>		<b>8.553</b>		<b>4.665</b>		<b>119</b>		<b>54,54%</b>			<b>1.602</b>		<b>1.451</b>		<b>55.658</b>		<b>11.037</b>
TOTAL	2000	2.668		2.860		1.888		1.015		66,01%	137	405		376		13.136		2.346	
	2001	2.146	-19,57%	2.323	-18,78%	1.367	-27,60%	838	-17,44%	58,85%	141	497	22,72%	387	2,93%	15.541	18,31%	2.714	15,69%
	2002	2.506	16,78%	2.828	21,74%	1.677	22,68%	516	-38,42%	59,30%	74	352	-29,18%	264	-31,78%	14.053	-9,57%	4.037	48,75%
	2003	2.230	-11,01%	2.598	-8,13%	1.569	-6,44%	148	-71,32%	60,39%	24	441	25,28%	431	63,26%	14.291	1,69%	4.106	1,71%
	2004	2.096	-6,01%	2.039	-21,52%	1.248	-20,46%	205	38,51%	61,21%	35	304	-31,07%	342	-20,65%	15.266	6,82%	2.653	-35,39%
	2005	2.230	6,39%	2.124	4,17%	1.281	2,64%	311	51,71%	60,31%	50	389	27,96%	403	17,84%	15.903	4,17%	2.645	-0,30%
	2006	1.840	-17,49%	1.911	-10,03%	1.132	-11,63%	240	-22,83%	59,24%	47	297	-23,65%	317	-21,34%	15.971	0,43%	2.460	-6,99%
	<b>TOTAL</b>	<b>15.716</b>		<b>16.683</b>		<b>10.162</b>		<b>240</b>		<b>60,91%</b>			<b>2.685</b>		<b>2.520</b>		<b>104.161</b>		<b>20.961</b>

(a) Variación en relación con el año anterior

(b) Coeficiente de Reconocimiento (C.R.): cociente entre los expedientes aprobados y los resueltos

(c) Coeficiente de Gestión (C.G.): Expresa en días la entrada media de expedientes en relación con el número de los que se encuentran en gestión al finalizar el año



# COMUNIDAD DE MADRID

## RESUMEN DE LA GESTIÓN DE LAS PENSIONES NO CONTRIBUTIVAS

		GESTIÓN EN TRÁMITE INICIAL						RECLAMACIONES				REVISIONES EFECTUADAS							
		Presentadas		Resueltas		Aprobadas		Pendientes		C.R.	C.G.	Presentadas		Efectuadas		Anuales		Oficio e Inst. de parte	
		nº	Δ (a)	nº	Δ (a)	nº	Δ (a)	nº	Δ (a)	(b)	(c)	nº	Δ (a)	Ptas.	Δ (a)	nº	Δ (a)	nº	Δ (a)
JUBILACIÓN	2000	3.098		3.425		2.305		268		67,30%	31	332		412		12.851		3.749	
	2001	3.095	-0,10%	2.836	-17,20%	1.941	-15,79%	527	96,64%	68,44%	61	402	21,08%	401	-2,67%	13.875	7,97%	3.829	2,13%
	2002	2.389	-22,81%	2.764	-2,54%	1.833	-5,56%	152	-71,16%	66,32%	23	328	-18,41%	316	-21,20%	12.012	-13,43%	3.317	-13,37%
	2003	3.131	31,06%	2.613	-5,46%	1.594	-13,04%	670	340,79%	61,00%	77	426	29,88%	432	36,71%	12.307	2,46%	3.755	13,20%
	2004	2.522	-19,45%	2.706	3,56%	1.675	5,08%	486	-27,46%	61,90%	69	400	-6,10%	419	-3,01%	12.339	0,26%	3.880	3,33%
	2005	2.587	2,58%	2.593	-4,18%	1.651	-1,43%	480	-1,23%	63,67%	67	276	-31,00%	278	-33,65%	9.102	-26,23%	5.276	35,98%
	2006	2.426	-6,22%	2.213	-14,65%	1.390	-15,81%	693	44,38%	62,81%	103	217	-21,38%	224	-19,42%	8.765	-3,70%	2.925	-44,56%
	<b>TOTAL</b>	<b>19.248</b>		<b>19.150</b>		<b>12.389</b>		<b>693</b>		<b>64,69%</b>			<b>2.381</b>		<b>2.482</b>		<b>81.251</b>		<b>26.731</b>
INVÁLIDIZ	2000	2.937		3.440		2.004		715		58,26%	88	483		474		10.103		3.420	
	2001	3.120	6,23%	2.921	-15,09%	1.759	-12,23%	914	27,83%	60,22%	105	527	9,11%	590	24,47%	11.119	10,06%	3.813	11,49%
	2002	2.181	-30,10%	2.718	-6,95%	1.615	-8,19%	377	-58,75%	59,42%	62	381	-27,70%	410	-30,51%	10.217	-8,11%	3.155	-17,26%
	2003	2.604	19,39%	2.223	-18,21%	1.264	-21,73%	758	101,06%	56,86%	105	339	-11,02%	344	-16,10%	9.259	-9,38%	3.071	-2,66%
	2004	2.579	-0,96%	2.469	11,07%	1.553	22,86%	868	14,51%	62,90%	121	417	23,01%	430	25,00%	12.693	37,09%	3.849	25,33%
	2005	2.161	-16,21%	2.411	-2,35%	1.478	-4,83%	618	-28,80%	61,30%	103	310	-25,66%	290	-32,56%	8.536	-32,75%	3.893	1,14%
	2006	2.178	0,79%	2.030	-15,80%	1.222	-17,32%	766	23,95%	60,20%	127	263	-15,16%	293	1,03%	7.906	-7,38%	2.958	-24,02%
	<b>TOTAL</b>	<b>17.760</b>		<b>18.212</b>		<b>10.895</b>		<b>766</b>		<b>59,82%</b>			<b>2.720</b>		<b>2.831</b>		<b>69.833</b>		<b>24.159</b>
TOTAL	2000	6.035		6.865		4.309		983		62,77%	59	815		886		22.954		7.169	
	2001	6.215	2,98%	5.757	-16,14%	3.700	-14,13%	1.441	46,59%	64,27%	83	929	13,99%	991	11,85%	24.994	8,89%	7.642	6,60%
	2002	4.570	-26,47%	5.482	-4,78%	3.448	-6,81%	529	-63,29%	62,90%	42	709	-23,68%	726	-26,74%	22.229	-11,06%	6.472	-15,31%
	2003	5.735	25,49%	4.836	-11,78%	2.858	-17,11%	1.428	169,94%	59,10%	90	765	7,90%	776	6,89%	21.566	-2,98%	6.826	5,47%
	2004	5.101	-11,05%	5.175	7,01%	3.228	12,95%	1.354	-5,18%	62,38%	96	817	6,80%	849	9,41%	25.032	16,07%	7.729	13,23%
	2005	4.748	-6,92%	5.004	-3,30%	3.129	-3,07%	1.098	-18,91%	62,53%	83	586	-28,27%	568	-33,10%	17.638	-29,54%	9.169	18,63%
	2006	4.604	-3,03%	4.243	-15,21%	2.612	-16,52%	1.459	32,88%	61,56%	114	480	-18,09%	517	-8,98%	16.671	-5,48%	5.883	-35,84%
	<b>TOTAL</b>	<b>37.008</b>		<b>37.362</b>		<b>23.284</b>		<b>1.459</b>		<b>62,32%</b>			<b>5.101</b>		<b>5.313</b>		<b>151.084</b>		<b>50.890</b>

(a) Variación en relación con el año anterior

(b) Coeficiente de Reconocimiento (C.R.): cociente entre los expedientes aprobados y los resueltos

(c) Coeficiente de Gestión (C.G.): Expresa en días la entrada media de expedientes en relación con el número de los que se encuentran en gestión al finalizar el año

## COMUNIDAD DE MURCIA

### RESUMEN DE LA GESTIÓN DE LAS PENSIONES NO CONTRIBUTIVAS

		GESTIÓN EN TRÁMITE INICIAL								RECLAMACIONES				REVISIONES EFECTUADAS					
		Presentadas		Resueltas		Aprobadas		Pendientes		C.R.	C.G.	Presentadas		Efectuadas		Anuales		Oficio e Inst. de parte	
		nº	Δ (a)	nº	Δ (a)	nº	Δ (a)	nº	Δ (a)	(b)	(c)	nº	Δ (a)	Ptas.	Δ (a)	nº	Δ (a)	nº	Δ (a)
J U B I L A C I Ó N	2000	992		1.293		941		231		72,78%	84	56		42		4.208		983	
	2001	889	-10,38%	937	-27,53%	620	-34,11%	183	-20,78%	66,17%	74	51	-8,93%	66	57,14%	4.804	14,16%	1.170	19,02%
	2002	813	-8,55%	792	-15,47%	457	-26,29%	204	11,48%	57,70%	90	63	23,53%	58	-12,12%	4.848	0,92%	788	-32,65%
	2003	900	10,70%	928	17,17%	489	7,00%	176	-13,73%	52,69%	70	71	12,70%	77	32,76%	4.858	0,21%	880	11,68%
	2004	716	-20,44%	701	-24,46%	385	-21,27%	191	8,52%	54,92%	96	107	50,70%	85	10,39%	4.858	0,00%	922	4,77%
	2005	766	6,98%	720	2,71%	378	-1,82%	237	24,08%	52,50%	111	78	-27,10%	89	4,71%	968	-80,07%	859	-6,83%
	2006	702	-8,36%	786	9,17%	433	14,55%	153	-35,44%	55,09%	78	93	19,23%	99	11,24%	968	0,00%	838	-2,44%
	<b>TOTAL</b>	<b>5.778</b>		<b>6.157</b>		<b>3.703</b>		<b>153</b>		<b>60,14%</b>		<b>519</b>		<b>516</b>		<b>25.512</b>		<b>6.440</b>	
I N V A L I D E Z	2000	2.013		2.547		1.394		609		54,73%	109	385		376		9.174		4.012	
	2001	1.558	-22,60%	1.569	-38,40%	731	-47,56%	598	-1,81%	46,59%	138	288	-25,19%	301	-19,95%	10.667	16,27%	2.508	-37,49%
	2002	1.336	-14,25%	1.503	-4,21%	644	-11,90%	431	-27,93%	42,85%	116	223	-22,57%	246	-18,27%	10.602	-0,61%	2.419	-3,55%
	2003	1.401	4,87%	1.340	-10,84%	585	-9,16%	492	14,15%	43,66%	126	192	-13,90%	200	-18,70%	10.575	-0,25%	2.492	3,02%
	2004	1.465	4,57%	1.347	0,52%	617	5,47%	610	23,98%	45,81%	150	412	114,58%	328	64,00%	10.365	-1,99%	2.256	-9,47%
	2005	1.277	-12,83%	1.328	-1,41%	560	-9,24%	559	-8,36%	42,17%	158	260	-36,89%	303	-7,62%	2.294	-77,87%	2.276	0,89%
	2006	1.173	-8,14%	1.319	-0,68%	647	15,54%	413	-26,12%	49,05%	127	288	10,77%	314	3,63%	2.294	0,00%	2.409	5,84%
	<b>TOTAL</b>	<b>10.223</b>		<b>10.953</b>		<b>5.178</b>		<b>413</b>		<b>47,27%</b>		<b>2.048</b>		<b>2.068</b>		<b>55.971</b>		<b>18.372</b>	
T O T A L	2000	3.005		3.840		2.335		840		60,81%	101	441		418		13.382		4.995	
	2001	2.447	-18,57%	2.506	-34,74%	1.351	-42,14%	781	-7,02%	53,91%	115	339	-23,13%	367	-12,20%	15.471	15,61%	3.678	-26,37%
	2002	2.149	-12,18%	2.295	-8,42%	1.101	-18,50%	635	-18,69%	47,97%	106	286	-15,63%	304	-17,17%	15.450	-0,14%	3.207	-12,81%
	2003	2.301	7,07%	2.268	-1,18%	1.074	-2,45%	668	5,20%	47,35%	105	263	-8,04%	277	-8,88%	15.433	-0,11%	3.372	5,14%
	2004	2.181	-5,22%	2.048	-9,70%	1.002	-6,70%	801	19,91%	48,93%	132	519	97,34%	413	49,10%	15.223	-1,36%	3.178	-5,75%
	2005	2.043	-6,33%	2.048	0,00%	938	-6,39%	796	-0,62%	45,80%	140	338	-34,87%	392	-5,08%	3.262	-78,57%	3.135	-1,35%
	2006	1.875	-8,22%	2.105	2,78%	1.080	15,14%	566	-28,89%	51,31%	109	381	12,72%	413	5,36%	3.262	0,00%	3.247	3,57%
	<b>TOTAL</b>	<b>16.001</b>		<b>17.110</b>		<b>8.881</b>		<b>566</b>		<b>51,91%</b>		<b>2.567</b>		<b>2.584</b>		<b>81.483</b>		<b>24.812</b>	

(a) Variación en relación con el año anterior

(b) Coeficiente de Reconocimiento (C.R.): cociente entre los expedientes aprobados y los resueltos

(c) Coeficiente de Gestión (C.G.): Expresa en días la entrada media de expedientes en relación con el número de los que se encuentran en gestión al finalizar el año

# COMUNIDAD DE NAVARRA

## RESUMEN DE LA GESTIÓN DE LAS PENSIONES NO CONTRIBUTIVAS

		GESTIÓN EN TRÁMITE INICIAL						RECLAMACIONES				REVISIONES EFECTUADAS							
		Presentadas		Resueltas		Aprobadas		Pendientes		C.R.	C.G.	Presentadas		Efectuadas		Anuales		Oficio e Inst. de parte	
		nº	Δ (a)	nº	Δ (a)	nº	Δ (a)	nº	Δ (a)	(b)	(c)	nº	Δ (a)	Ptas.	Δ (a)	nº	Δ (a)	nº	Δ (a)
JUBILACIÓN	2000	437		399		298		69		74,69%	57	11		11		2.397		316	
	2001	336	-23,11%	339	-15,04%	255	-14,43%	66	-4,35%	75,22%	71	11	0,00%	11	0,00%	2.517	5,01%	303	-4,11%
	2002	333	-0,89%	331	-2,36%	237	-7,06%	68	3,03%	71,60%	74	5	-54,55%	5	-54,55%	2.493	-0,95%	292	-3,63%
	2003	310	-6,91%	304	-8,16%	205	-13,50%	74	8,82%	67,43%	86	4	-20,00%	4	-20,00%	2.399	-3,77%	387	32,53%
	2004	258	-16,77%	248	-18,42%	178	-13,17%	84	13,51%	71,77%	117	3	-25,00%	3	-25,00%	2.230	-7,04%	278	-28,17%
	2005	259	0,39%	333	34,27%	230	29,21%	10	-88,10%	69,07%	14	8	166,67%	8	166,67%	2.156	-3,32%	437	57,19%
	2006	240	-7,34%	235	-29,43%	156	-32,17%	15	50,00%	66,38%	23	22	175,00%	22	175,00%	2.088	-3,15%	374	-14,42%
	<b>TOTAL</b>		<b>2.173</b>		<b>2.189</b>		<b>1.559</b>		<b>15</b>		<b>71,22%</b>		<b>64</b>		<b>64</b>		<b>16.280</b>		<b>2.387</b>
INVÁLIDez	2000	145		146		107		6		73,29%	15	5		5		993		139	
	2001	183	26,21%	129	-11,64%	96	-10,28%	60	900,00%	74,42%	118	4	-20,00%	4	-20,00%	988	-0,50%	162	16,55%
	2002	127	-30,60%	158	22,48%	125	30,21%	29	-51,67%	79,11%	82	9	125,00%	9	125,00%	1.007	1,92%	172	6,17%
	2003	96	-24,41%	118	-25,32%	92	-26,40%	7	-75,86%	77,97%	26	1	-88,89%	1	-88,89%	1.035	2,78%	192	11,63%
	2004	116	20,83%	101	-14,41%	79	-14,13%	22	214,29%	78,22%	68	0	-100,00%	0	-100,00%	946	-8,60%	132	-31,25%
	2005	107	-7,76%	117	15,84%	96	21,52%	12	-45,45%	82,05%	40	9	-	9	-	1.004	6,13%	255	93,18%
	2006	116	8,41%	114	-2,56%	80	-16,67%	14	16,67%	70,18%	43	5	-44,44%	5	-44,44%	1.006	0,20%	185	-27,45%
	<b>TOTAL</b>		<b>890</b>		<b>883</b>		<b>675</b>		<b>14</b>		<b>76,44%</b>		<b>33</b>		<b>33</b>		<b>6.979</b>		<b>1.237</b>
TOTAL	2000	582		545		405		75		74,31%	46	16		16		3.390		455	
	2001	519	-10,82%	468	-14,13%	351	-13,33%	126	68,00%	75,00%	87	15	-6,25%	15	-6,25%	3.505	3,39%	465	2,20%
	2002	460	-11,37%	489	4,49%	362	3,13%	97	-23,02%	74,03%	76	14	-6,67%	14	-6,67%	3.500	-0,14%	464	-0,22%
	2003	406	-11,74%	422	-13,70%	297	-17,96%	81	-16,49%	70,38%	72	5	-64,29%	5	-64,29%	3.434	-1,89%	579	24,78%
	2004	374	-7,88%	349	-17,30%	257	-13,47%	106	30,86%	73,64%	102	3	-40,00%	3	-40,00%	3.176	-7,51%	410	-29,19%
	2005	366	-2,14%	450	28,94%	326	26,85%	22	-79,25%	72,44%	22	17	466,67%	17	466,67%	3.160	-0,50%	692	68,78%
	2006	356	-2,73%	349	-22,44%	236	-27,61%	29	31,82%	67,62%	29	27	58,82%	27	58,82%	3.094	-2,09%	559	-19,22%
	<b>TOTAL</b>		<b>3.063</b>		<b>3.072</b>		<b>2.234</b>		<b>29</b>		<b>72,72%</b>		<b>97</b>		<b>97</b>		<b>23.259</b>		<b>3.624</b>

(a) Variación en relación con el año anterior

(b) Coeficiente de Reconocimiento (C.R.): cociente entre los expedientes aprobados y los resueltos

(c) Coeficiente de Gestión (C.G.): Expresa en días la entrada media de expedientes en relación con el número de los que se encuentran en gestión al finalizar el año

## COMUNIDAD DEL PAÍS VASCO

### RESUMEN DE LA GESTIÓN DE LAS PENSIONES NO CONTRIBUTIVAS

		GESTIÓN EN TRÁMITE INICIAL						RECLAMACIONES				REVISIONES EFECTUADAS							
		Presentadas		Resueltas		Aprobadas		Pendientes		C.R.	C.G.	Presentadas		Efectuadas		Anuales		Oficio e Inst. de parte	
		nº	Δ (a)	nº	Δ (a)	nº	Δ (a)	nº	Δ (a)	(b)	(c)	nº	Δ (a)	Ptas.	Δ (a)	nº	Δ (a)	nº	Δ (a)
JUBILACIÓN	2000	779		687		540		294		78,60%	136	28		35		4.931		1.320	
	2001	790	1,41%	816	18,78%	626	15,93%	268	-8,84%	76,72%	122	25	-10,71%	16	-54,29%	3.348	-32,10%	1.501	13,71%
	2002	789	-0,13%	806	-1,23%	543	-13,26%	251	-6,34%	67,37%	115	43	72,00%	26	62,50%	3.429	2,42%	2.679	78,48%
	2003	601	-23,83%	741	-8,06%	504	-7,18%	111	-55,78%	68,02%	66	69	60,47%	51	96,15%	3.589	4,67%	2.586	-3,47%
	2004	719	19,63%	679	-8,37%	476	-5,56%	151	36,04%	70,10%	76	53	-23,19%	115	125,49%	4.584	27,72%	2.993	15,74%
	2005	784	9,04%	731	7,66%	552	15,97%	204	35,10%	75,51%	94	43	-18,87%	29	-74,78%	4.144	-9,60%	3.200	6,92%
	2006	725	-7,53%	649	-11,22%	452	-18,12%	280	37,25%	69,65%	139	42	-2,33%	66	127,59%	4.324	4,34%	3.022	-5,56%
	<b>TOTAL</b>	<b>5.187</b>		<b>5.109</b>		<b>3.693</b>		<b>280</b>		<b>72,28%</b>			<b>303</b>		<b>338</b>		<b>28.349</b>		<b>17.301</b>
INVALEZ	2000	1.062		978		631		381		64,52%	129	31		24		5.776		1.512	
	2001	973	-8,38%	939	-3,99%	612	-3,01%	415	8,92%	65,18%	154	33	6,45%	28	16,67%	4.187	-27,51%	1.575	4,17%
	2002	900	-7,50%	948	0,96%	582	-4,90%	367	-11,57%	61,39%	147	48	45,45%	58	107,14%	4.173	-0,33%	3.048	93,52%
	2003	754	-16,22%	954	0,63%	599	2,92%	167	-54,50%	62,79%	80	79	64,58%	56	-3,45%	4.210	0,89%	4.210	38,12%
	2004	1.026	36,07%	1.007	5,56%	696	16,19%	186	11,38%	69,12%	65	72	-8,86%	101	80,36%	5.445	29,33%	3.910	-7,13%
	2005	979	-4,58%	1.002	-0,50%	721	3,59%	163	-12,37%	71,96%	60	51	-29,17%	58	-42,57%	5.157	-5,29%	4.239	8,41%
	2006	1.035	5,72%	1.017	1,50%	741	2,77%	181	11,04%	72,86%	63	58	13,73%	89	53,45%	5.286	2,50%	3.981	-6,09%
	<b>TOTAL</b>	<b>6.729</b>		<b>6.845</b>		<b>4.582</b>		<b>181</b>		<b>66,94%</b>			<b>372</b>		<b>414</b>		<b>34.234</b>		<b>22.475</b>
TOTAL	2000	1.841		1.665		1.171		675		70,33%	132	59		59		10.707		2.832	
	2001	1.763	-4,24%	1.755	5,41%	1.238	5,72%	683	1,19%	70,54%	139	58	-1,69%	44	-25,42%	7.535	-29,63%	3.076	8,62%
	2002	1.689	-4,20%	1.754	-0,06%	1.125	-9,13%	618	-9,52%	64,14%	132	91	56,90%	84	90,91%	7.602	0,89%	5.727	86,18%
	2003	1.355	-19,78%	1.695	-3,36%	1.103	-1,96%	278	-55,02%	65,07%	74	148	62,64%	107	27,38%	7.799	2,59%	6.796	18,67%
	2004	1.745	28,78%	1.686	-0,53%	1.172	6,26%	337	21,22%	69,51%	70	125	-15,54%	216	101,87%	10.029	28,59%	6.903	1,57%
	2005	1.763	1,03%	1.733	2,79%	1.273	8,62%	367	8,90%	73,46%	75	94	-24,80%	87	-59,72%	9.301	-7,26%	7.439	7,76%
	2006	1.760	-0,17%	1.666	-3,87%	1.193	-6,28%	461	25,61%	71,61%	94	100	6,38%	155	78,16%	9.610	3,32%	7.003	-5,86%
	<b>TOTAL</b>	<b>11.916</b>		<b>11.954</b>		<b>8.275</b>		<b>461</b>		<b>69,22%</b>			<b>675</b>		<b>752</b>		<b>62.583</b>		<b>39.776</b>

(a) Variación en relación con el año anterior

(b) Coeficiente de Reconocimiento (C.R.): cociente entre los expedientes aprobados y los resueltos

(c) Coeficiente de Gestión (C.G.): Expresa en días la entrada media de expedientes en relación con el número de los que se encuentran en gestión al finalizar el año

## PROVINCIA DE ÁLAVA

### RESUMEN DE LA GESTIÓN DE LAS PENSIONES NO CONTRIBUTIVAS

		GESTIÓN EN TRÁMITE INICIAL						RECLAMACIONES				REVISIONES EFECTUADAS							
		Presentadas		Resueltas		Aprobadas		Pendientes		C.R.	C.G.	Presentadas		Efectuadas		Anuales		Oficio e Inst. de parte	
		nº	Δ (a)	nº	Δ (a)	nº	Δ (a)	nº	Δ (a)	(b)	(c)	nº	Δ (a)	Ptas.	Δ (a)	nº	Δ (a)	nº	Δ (a)
JUBILACIÓN	2000	86		93		90		0		96,77%	0	0		0		475		72	
	2001	89	3,49%	89	-4,30%	87	-3,33%	0	-	97,75%	0	0	-	0	-	503	5,89%	50	-30,56%
	2002	94	5,62%	94	5,62%	85	-2,30%	0	-	90,43%	0	0	-	0	-	522	3,78%	81	62,00%
	2003	104	10,64%	79	-15,96%	74	-12,94%	25	-	93,67%	87	0	-	0	-	548	4,98%	96	18,52%
	2004	127	22,12%	66	-16,46%	62	-16,22%	86	244,00%	93,94%	244	0	-	0	-	518	-5,47%	116	20,83%
	2005	154	21,26%	78	18,18%	73	17,74%	162	88,37%	93,59%	379	0	-	0	-	485	-6,37%	90	-22,41%
	2006	131	-14,94%	73	-6,41%	58	-20,55%	220	35,80%	79,45%	605	0	-	0	-	489	0,82%	75	-16,67%
	<b>TOTAL</b>		<b>785</b>		<b>572</b>		<b>529</b>		<b>220</b>		<b>92,48%</b>		<b>0</b>		<b>0</b>		<b>3.540</b>		<b>580</b>
INVÁLIDez	2000	63		64		62		4		96,88%	23	0		0		556		76	
	2001	44	-30,16%	44	-31,25%	42	-32,26%	4	0,00%	95,45%	33	0	-	0	-	575	3,42%	49	-35,53%
	2002	43	-2,27%	47	6,82%	46	9,52%	0	-100,00%	97,87%	0	0	-	0	-	483	-16,00%	76	55,10%
	2003	77	79,07%	72	53,19%	66	43,48%	5	-	91,67%	23	0	-	0	-	440	-8,90%	51	-32,89%
	2004	69	-10,39%	72	0,00%	65	-1,52%	2	-60,00%	90,28%	10	2	-	2	-	448	1,82%	59	15,69%
	2005	85	23,19%	86	19,44%	76	16,92%	1	-50,00%	88,37%	4	0	-100,00%	0	-100,00%	489	9,15%	49	-16,95%
	2006	99	16,47%	89	3,49%	86	13,16%	11	1000,00%	96,63%	40	0	-	0	-	474	-3,07%	61	24,49%
	<b>TOTAL</b>		<b>480</b>		<b>474</b>		<b>443</b>		<b>11</b>		<b>93,46%</b>		<b>2</b>		<b>2</b>		<b>3.465</b>		<b>421</b>
TOTAL	2000	149		157		152		4		96,82%	10	0		0		1.031		148	
	2001	133	-10,74%	133	-15,29%	129	-15,13%	4	0,00%	96,99%	11	0	-	0	-	1.078	4,56%	99	-33,11%
	2002	137	3,01%	141	6,02%	131	1,55%	0	-100,00%	92,91%	0	0	-	0	-	1.005	-6,77%	157	58,59%
	2003	181	32,12%	151	7,09%	140	6,87%	30	-	92,72%	60	0	-	0	-	988	-1,69%	147	-6,37%
	2004	196	8,29%	138	-8,61%	127	-9,29%	88	193,33%	92,03%	162	2	-	2	-	966	-2,23%	175	19,05%
	2005	239	21,94%	164	18,84%	149	17,32%	163	85,23%	90,85%	246	0	-100,00%	0	-100,00%	974	0,83%	139	-20,57%
	2006	230	-3,77%	162	-1,22%	144	-3,36%	231	41,72%	88,89%	362	0	-	0	-	963	-1,13%	136	-2,16%
	<b>TOTAL</b>		<b>1.265</b>		<b>1.046</b>		<b>972</b>		<b>231</b>		<b>92,93%</b>		<b>2</b>		<b>2</b>		<b>7.005</b>		<b>1.001</b>

(a) Variación en relación con el año anterior

(b) Coeficiente de Reconocimiento (C.R.): cociente entre los expedientes aprobados y los resueltos

(c) Coeficiente de Gestión (C.G.): Expresa en días la entrada media de expedientes en relación con el número de los que se encuentran en gestión al finalizar el año

## PROVINCIA DE GUIPÚZCOA

### RESUMEN DE LA GESTIÓN DE LAS PENSIONES NO CONTRIBUTIVAS

		GESTIÓN EN TRÁMITE INICIAL						RECLAMACIONES				REVISIONES EFECTUADAS							
		Presentadas		Resueltas		Aprobadas		Pendientes		C.R.	C.G.	Presentadas		Efectuadas		Anuales		Oficio e Inst. de parte	
		nº	Δ (a)	nº	Δ (a)	nº	Δ (a)	nº	Δ (a)	(b)	(c)	nº	Δ (a)	Ptas.	Δ (a)	nº	Δ (a)	nº	Δ (a)
JUBILACIÓN	2000	256		255		190		8		74,51%	11	0		0		1.584		392	
	2001	219	-14,45%	214	-16,08%	150	-21,05%	13	62,50%	70,09%	21	0	-	0	-	0	-100,00%	259	-33,93%
	2002	224	2,28%	218	1,87%	155	3,33%	19	46,15%	71,10%	31	0	-	0	-	0	-	199	-23,17%
	2003	95	-57,59%	98	-55,05%	70	-54,84%	16	-15,79%	71,43%	61	0	-	0	-	222	-	97	-51,26%
	2004	191	101,05%	187	90,82%	130	85,71%	20	25,00%	69,52%	38	0	-	0	-	1.246	461,26%	205	111,34%
	2005	239	25,13%	244	30,48%	180	38,46%	15	-25,00%	73,77%	23	0	-	0	-	885	-28,97%	227	10,73%
	2006	213	-10,88%	219	-10,25%	154	-14,44%	9	-40,00%	70,32%	15	0	-	0	-	1.121	26,67%	214	-5,73%
	<b>TOTAL</b>		<b>1.437</b>		<b>1.435</b>		<b>1.029</b>		<b>9</b>		<b>71,71%</b>		<b>0</b>		<b>0</b>		<b>5.058</b>		<b>1.593</b>
INVALIDEZ	2000	315		310		196		24		63,23%	27	0		0		1.569		330	
	2001	315	0,00%	316	1,94%	211	7,65%	23	-4,17%	66,77%	26	0	-	0	-	0	-100,00%	305	-7,58%
	2002	331	5,08%	315	-0,32%	223	5,69%	39	69,57%	70,79%	42	0	-	0	-	0	-	283	-7,21%
	2003	97	-70,69%	113	-64,13%	74	-66,82%	23	-41,03%	65,49%	85	0	-	0	-	146	-	83	-70,67%
	2004	326	236,08%	308	172,57%	230	210,81%	41	78,26%	74,68%	45	0	-	0	-	1.402	860,27%	276	232,53%
	2005	378	15,95%	386	25,32%	293	27,39%	33	-19,51%	75,91%	31	0	-	0	-	1.078	-23,11%	305	10,51%
	2006	401	6,08%	419	8,55%	331	12,97%	15	-54,55%	79,00%	13	0	-	0	-	1.361	26,25%	319	4,59%
	<b>TOTAL</b>		<b>2.163</b>		<b>2.167</b>		<b>1.558</b>		<b>15</b>		<b>71,90%</b>		<b>0</b>		<b>0</b>		<b>5.556</b>		<b>1.901</b>
TOTAL	2000	571		565		386		32		68,32%	20	0		0		3.153		722	
	2001	534	-6,48%	530	-6,19%	361	-6,48%	36	12,50%	68,11%	24	0	-	0	-	0	-100,00%	564	-21,88%
	2002	555	3,93%	533	0,57%	378	4,71%	58	61,11%	70,92%	38	0	-	0	-	0	-	482	-14,54%
	2003	192	-65,41%	211	-60,41%	144	-61,90%	39	-32,76%	68,25%	73	0	-	0	-	368	-	180	-62,66%
	2004	517	169,27%	495	134,60%	360	150,00%	61	56,41%	72,73%	42	0	-	0	-	2.648	619,57%	481	167,22%
	2005	617	19,34%	630	27,27%	473	31,39%	48	-21,31%	75,08%	28	0	-	0	-	1.963	-25,87%	532	10,60%
	2006	614	-0,49%	638	1,27%	485	2,54%	24	-50,00%	76,02%	14	0	-	0	-	2.482	26,44%	533	0,19%
	<b>TOTAL</b>		<b>3.600</b>		<b>3.602</b>		<b>2.587</b>		<b>24</b>		<b>71,82%</b>		<b>0</b>		<b>0</b>		<b>10.614</b>		<b>3.494</b>

(a) Variación en relación con el año anterior

(b) Coeficiente de Reconocimiento (C.R.): cociente entre los expedientes aprobados y los resueltos

(c) Coeficiente de Gestión (C.G.): Expresa en días la entrada media de expedientes en relación con el número de los que se encuentran en gestión al finalizar el año

## PROVINCIA DE VIZCAYA

### RESUMEN DE LA GESTIÓN DE LAS PENSIONES NO CONTRIBUTIVAS

		GESTIÓN EN TRÁMITE INICIAL								RECLAMACIONES				REVISIONES EFECTUADAS					
		Presentadas		Resueltas		Aprobadas		Pendientes		C.R. (b)	C.G. (c)	Presentadas		Efectuadas		Anuales		Oficio e Inst. de parte	
		nº	Δ (a)	nº	Δ (a)	nº	Δ (a)	nº	Δ (a)			nº	Δ (a)	Ptas.	Δ (a)	nº	Δ (a)	nº	Δ (a)
<b>JUBILACIÓN</b>	2000	437		339		260		286		76,70%	236	28		35		2.872		856	
	2001	482	10,30%	513	51,33%	389	49,62%	255	-10,84%	75,83%	190	25	-10,71%	16	-54,29%	2.845	-0,94%	1.192	39,25%
	2002	471	-2,28%	494	-3,70%	303	-22,11%	232	-9,02%	61,34%	177	43	72,00%	26	62,50%	2.907	2,18%	2.399	101,26%
	2003	402	-14,65%	564	14,17%	360	18,81%	70	-69,83%	63,83%	63	69	60,47%	51	96,15%	2.819	-3,03%	2.393	-0,25%
	2004	401	-0,25%	426	-24,47%	284	-21,11%	45	-35,71%	66,67%	40	53	-23,19%	115	125,49%	2.820	0,04%	2.672	11,66%
	2005	391	-2,49%	409	-3,99%	299	5,28%	27	-40,00%	73,11%	25	43	-18,87%	29	-74,78%	2.774	-1,63%	2.883	7,90%
	2006	381	-2,56%	357	-12,71%	240	-19,73%	51	88,89%	67,23%	48	42	-2,33%	66	127,59%	2.714	-2,16%	2.733	-5,20%
	<b>TOTAL</b>	<b>2.965</b>		<b>3.102</b>		<b>2.135</b>		<b>51</b>		<b>68,83%</b>		<b>303</b>		<b>338</b>		<b>19.751</b>		<b>15.128</b>	
<b>INVALIDEZ</b>	2000	684		604		373		353		61,75%	186	31		24		3.651		1.106	
	2001	614	-10,23%	579	-4,14%	359	-3,75%	388	9,92%	62,00%	227	33	6,45%	28	16,67%	3.612	-1,07%	1.221	10,40%
	2002	526	-14,33%	586	1,21%	313	-12,81%	328	-15,46%	53,41%	224	48	45,45%	58	107,14%	3.690	2,16%	2.689	120,23%
	2003	580	10,27%	769	31,23%	459	46,65%	139	-57,62%	59,69%	86	79	64,58%	56	-3,45%	3.624	-1,79%	4.076	51,58%
	2004	631	8,79%	627	-18,47%	401	-12,64%	143	2,88%	63,96%	82	70	-11,39%	99	76,79%	3.595	-0,80%	3.575	-12,29%
	2005	516	-18,23%	530	-15,47%	352	-12,22%	129	-9,79%	66,42%	90	51	-27,14%	58	-41,41%	3.590	-0,14%	3.885	8,67%
	2006	535	3,68%	509	-3,96%	324	-7,95%	155	20,16%	63,65%	104	58	13,73%	89	53,45%	3.451	-3,87%	3.601	-7,31%
	<b>TOTAL</b>	<b>4.086</b>		<b>4.204</b>		<b>2.581</b>		<b>155</b>		<b>61,39%</b>		<b>370</b>		<b>412</b>		<b>25.213</b>		<b>20.153</b>	
<b>TOTAL</b>	2000	1.121		943		633		639		67,13%	205	59		59		6.523		1.962	
	2001	1.096	-2,23%	1.092	15,80%	748	18,17%	643	0,63%	68,50%	211	58	-1,69%	44	-25,42%	6.457	-1,01%	2.413	22,99%
	2002	997	-9,03%	1.080	-1,10%	616	-17,65%	560	-12,91%	57,04%	202	91	56,90%	84	90,91%	6.597	2,17%	5.088	110,86%
	2003	982	-1,50%	1.333	23,43%	819	32,95%	209	-62,68%	61,44%	77	148	62,64%	107	27,38%	6.443	-2,33%	6.469	27,14%
	2004	1.032	5,09%	1.053	-21,01%	685	-16,36%	188	-10,05%	65,05%	66	123	-16,89%	214	100,00%	6.415	-0,43%	6.247	-3,43%
	2005	907	-12,11%	939	-10,83%	651	-4,96%	156	-17,02%	69,33%	62	94	-23,58%	87	-59,35%	6.364	-0,80%	6.768	8,34%
	2006	916	0,99%	866	-7,77%	564	-13,36%	206	32,05%	65,13%	81	100	6,38%	155	78,16%	6.165	-3,13%	6.334	-6,41%
	<b>TOTAL</b>	<b>7.051</b>		<b>7.306</b>		<b>4.716</b>		<b>206</b>		<b>64,55%</b>		<b>673</b>		<b>750</b>		<b>44.964</b>		<b>35.281</b>	

(a) Variación en relación con el año anterior

(b) Coeficiente de Reconocimiento (C.R.): cociente entre los expedientes aprobados y los resueltos

(c) Coeficiente de Gestión (C.G.): Expresa en días la entrada media de expedientes en relación con el número de los que se encuentran en gestión al finalizar el año

## COMUNIDAD DE LA RIOJA

### RESUMEN DE LA GESTIÓN DE LAS PENSIONES NO CONTRIBUTIVAS

		GESTIÓN EN TRÁMITE INICIAL						RECLAMACIONES				REVISIONES EFECTUADAS							
		Presentadas		Resueltas		Aprobadas		Pendientes		C.R. (b)	C.G. (c)	Presentadas		Efectuadas		Anuales		Oficio e Inst. de parte	
		nº	Δ (a)	nº	Δ (a)	nº	Δ (a)	nº	Δ (a)			nº	Δ (a)	Ptas.	Δ (a)	nº	Δ (a)	nº	Δ (a)
J U B I L A C I Ó N	2000	206		189		128		91		67,72%	159	5		5		918		238	
	2001	173	-16,02%	188	-0,53%	150	17,19%	76	-16,48%	79,79%	158	0	-100,00%	0	-100,00%	1.005	9,48%	148	-37,82%
	2002	140	-19,08%	154	-18,09%	112	-25,33%	62	-18,42%	72,73%	159	0	-	0	-	1.009	0,40%	146	-1,35%
	2003	140	0,00%	153	-0,65%	109	-2,68%	49	-20,97%	71,24%	126	11	-	9	-	972	-3,67%	112	-23,29%
	2004	114	-18,57%	132	-13,73%	95	-12,84%	31	-36,73%	71,97%	98	5	-54,55%	5	-44,44%	986	1,44%	118	5,36%
	2005	113	-0,88%	122	-7,58%	95	0,00%	22	-29,03%	77,87%	70	8	60,00%	8	60,00%	892	-9,53%	128	8,47%
	2006	130	15,04%	128	4,92%	99	4,21%	24	9,09%	77,34%	66	6	-25,00%	8	0,00%	959	7,51%	118	-7,81%
	<b>TOTAL</b>		<b>1.016</b>		<b>1.066</b>		<b>788</b>		<b>24</b>		<b>73,92%</b>		<b>35</b>		<b>35</b>		<b>6.741</b>		<b>1.008</b>
I N V A L I D E Z	2000	174		159		99		80		62,26%	166	6		6		1.113		349	
	2001	117	-32,76%	165	3,77%	110	11,11%	32	-60,00%	66,67%	98	0	-100,00%	0	-100,00%	1.211	8,81%	213	-38,97%
	2002	127	8,55%	139	-15,76%	89	-19,09%	20	-37,50%	64,03%	57	1	-	1	-	1.197	-1,16%	187	-12,21%
	2003	105	-17,32%	103	-25,90%	74	-16,85%	22	10,00%	71,84%	75	9	800,00%	6	500,00%	1.104	-7,77%	157	-16,04%
	2004	119	13,33%	122	18,45%	92	24,32%	19	-13,64%	75,41%	57	8	-11,11%	9	50,00%	1.137	2,99%	123	-21,66%
	2005	128	7,56%	111	-9,02%	78	-15,22%	36	89,47%	70,27%	101	11	37,50%	11	22,22%	1.037	-8,80%	121	-1,63%
	2006	100	-21,88%	119	7,21%	101	29,49%	17	-52,78%	84,87%	61	3	-72,73%	4	-63,64%	1.189	14,66%	162	33,88%
	<b>TOTAL</b>		<b>870</b>		<b>918</b>		<b>643</b>		<b>17</b>		<b>70,04%</b>		<b>38</b>		<b>37</b>		<b>7.988</b>		<b>1.312</b>
T O T A L	2000	380		348		227		171		65,23%	162	11		11		2.031		587	
	2001	290	-23,68%	353	1,44%	260	14,54%	108	-36,84%	73,65%	134	0	-100,00%	0	-100,00%	2.216	9,11%	361	-38,50%
	2002	267	-7,93%	293	-17,00%	201	-22,69%	82	-24,07%	68,60%	111	1	-	1	-	2.206	-0,45%	333	-7,76%
	2003	245	-8,24%	256	-12,63%	183	-8,96%	71	-13,41%	71,48%	104	20	1900,00%	15	1400,00%	2.076	-5,89%	269	-19,22%
	2004	233	-4,90%	254	-0,78%	187	2,19%	50	-29,58%	73,62%	77	13	-35,00%	14	-6,67%	2.123	2,26%	241	-10,41%
	2005	241	3,43%	233	-8,27%	173	-7,49%	58	16,00%	74,25%	87	19	46,15%	19	35,71%	1.929	-9,14%	249	3,32%
	2006	230	-4,56%	247	6,01%	200	15,61%	41	-29,31%	80,97%	64	9	-52,63%	12	-36,84%	2.148	11,35%	280	12,45%
	<b>TOTAL</b>		<b>1.886</b>		<b>1.984</b>		<b>1.431</b>		<b>41</b>		<b>72,13%</b>		<b>73</b>		<b>72</b>		<b>14.729</b>		<b>2.320</b>

(a) Variación en relación con el año anterior

(b) Coeficiente de Reconocimiento (C.R.): cociente entre los expedientes aprobados y los resueltos

(c) Coeficiente de Gestión (C.G.): Expresa en días la entrada media de expedientes en relación con el número de los que se encuentran en gestión al finalizar el año



## CIUDAD AUTÓNOMA DE CEUTA

### RESUMEN DE LA GESTIÓN DE LAS PENSIONES NO CONTRIBUTIVAS

		GESTIÓN EN TRÁMITE INICIAL						RECLAMACIONES				REVISIONES EFECTUADAS							
		Presentadas		Resueltas		Aprobadas		Pendientes		C.R.	C.G.	Presentadas		Efectuadas		Anuales		Oficio e Inst. de parte	
		nº	Δ (a)	nº	Δ (a)	nº	Δ (a)	nº	Δ (a)	(b)	(c)	nº	Δ (a)	Ptas.	Δ (a)	nº	Δ (a)	nº	Δ (a)
JUBILACIÓN	2000	119		114		69		12		60,53%	36	4		4		494		260	
	2001	142	19,33%	133	16,67%	88	27,54%	21	75,00%	66,17%	53	29	625,00%	29	625,00%	522	5,67%	228	-12,31%
	2002	83	-41,55%	95	-28,57%	69	-21,59%	9	-57,14%	72,63%	39	6	-79,31%	6	-79,31%	566	8,43%	199	-12,72%
	2003	83	0,00%	80	-15,79%	57	-17,39%	12	33,33%	71,25%	52	3	-50,00%	3	-50,00%	590	4,24%	151	-24,12%
	2004	78	-6,02%	81	1,25%	56	-1,75%	9	-25,00%	69,14%	42	6	100,00%	6	100,00%	601	1,86%	150	-0,66%
	2005	64	-17,95%	65	-19,75%	41	-26,79%	8	-11,11%	63,08%	45	4	-33,33%	4	-33,33%	600	-0,17%	207	38,00%
	2006	86	34,38%	82	26,15%	55	34,15%	12	50,00%	67,07%	50	6	50,00%	6	50,00%	589	-1,83%	192	-7,25%
	<b>TOTAL</b>		<b>655</b>		<b>650</b>		<b>435</b>		<b>12</b>		<b>66,92%</b>		<b>58</b>		<b>58</b>		<b>3.962</b>		<b>1.387</b>
INVÁLIDez	2000	277		295		79		65		26,78%	84	69		64		1.094		494	
	2001	261	-5,78%	258	-12,54%	114	44,30%	68	4,62%	44,19%	94	92	33,33%	100	56,25%	1.102	0,73%	454	-8,10%
	2002	200	-23,37%	226	-12,40%	81	-28,95%	42	-38,24%	35,84%	76	54	-41,30%	58	-42,00%	1.149	4,26%	373	-17,84%
	2003	194	-3,00%	170	-24,78%	70	-13,58%	66	57,14%	41,18%	122	36	-33,33%	33	-43,10%	1.141	-0,70%	440	17,96%
	2004	172	-11,34%	178	4,71%	70	0,00%	60	-9,09%	39,33%	126	37	2,78%	35	6,06%	1.107	-2,98%	365	-17,05%
	2005	209	21,51%	207	16,29%	82	17,14%	62	3,33%	39,61%	107	33	-10,81%	35	0,00%	1.111	0,36%	354	-3,01%
	2006	200	-4,31%	193	-6,76%	88	7,32%	69	11,29%	45,60%	124	27	-18,18%	28	-20,00%	1.116	0,45%	405	14,41%
	<b>TOTAL</b>		<b>1.513</b>		<b>1.527</b>		<b>584</b>		<b>69</b>		<b>38,24%</b>		<b>348</b>		<b>353</b>		<b>7.820</b>		<b>2.885</b>
TOTAL	2000	396		409		148		77		36,19%	70	73		68		1.588		754	
	2001	403	1,77%	391	-4,40%	202	36,49%	89	15,58%	51,66%	80	121	65,75%	129	89,71%	1.624	2,27%	682	-9,55%
	2002	283	-29,78%	321	-17,90%	150	-25,74%	51	-42,70%	46,73%	65	60	-50,41%	64	-50,39%	1.715	5,60%	572	-16,13%
	2003	277	-2,12%	250	-22,12%	127	-15,33%	78	52,94%	50,80%	101	39	-35,00%	36	-43,75%	1.731	0,93%	591	3,32%
	2004	250	-9,75%	259	3,60%	126	-0,79%	69	-11,54%	48,65%	99	43	10,26%	41	13,89%	1.708	-1,33%	515	-12,86%
	2005	273	9,20%	272	5,02%	123	-2,38%	70	1,45%	45,22%	92	37	-13,95%	39	-4,88%	1.711	0,18%	561	8,93%
	2006	286	4,76%	275	1,10%	143	16,26%	81	15,71%	52,00%	102	33	-10,81%	34	-12,82%	1.705	-0,35%	597	6,42%
	<b>TOTAL</b>		<b>2.168</b>		<b>2.177</b>		<b>1.019</b>		<b>81</b>		<b>46,81%</b>		<b>406</b>		<b>411</b>		<b>11.782</b>		<b>4.272</b>

(a) Variación en relación con el año anterior

(b) Coeficiente de Reconocimiento (C.R.): cociente entre los expedientes aprobados y los resueltos

(c) Coeficiente de Gestión (C.G.): Expresa en días la entrada media de expedientes en relación con el número de los que se encuentran en gestión al finalizar el año

## CIUDAD AUTÓNOMA DE MELILLA

### RESUMEN DE LA GESTIÓN DE LAS PENSIONES NO CONTRIBUTIVAS

		GESTIÓN EN TRÁMITE INICIAL						RECLAMACIONES				REVISIONES EFECTUADAS							
		Presentadas		Resueltas		Aprobadas		Pendientes		C.R.	C.G.	Presentadas		Efectuadas		Anuales		Oficio e Inst. de parte	
		nº	Δ (a)	nº	Δ (a)	nº	Δ (a)	nº	Δ (a)	(b)	(c)	nº	Δ (a)	Ptas.	Δ (a)	nº	Δ (a)	nº	Δ (a)
JUBILACIÓN	2000	108		103		67		16		65,05%	53	19		20		512		266	
	2001	83	-23,15%	88	-14,56%	69	2,99%	11	-31,25%	78,41%	48	12	-36,84%	12	-40,00%	541	5,66%	298	12,03%
	2002	73	-12,05%	80	-9,09%	62	-10,14%	4	-63,64%	77,50%	20	7	-41,67%	6	-50,00%	572	5,73%	134	-55,03%
	2003	57	-21,92%	58	-27,50%	45	-27,42%	3	-25,00%	77,59%	19	4	-42,86%	5	-16,67%	586	2,45%	143	6,72%
	2004	65	14,04%	61	5,17%	45	0,00%	7	133,33%	73,77%	39	7	75,00%	7	40,00%	590	0,68%	128	-10,49%
	2005	79	21,54%	79	29,51%	61	35,56%	7	0,00%	77,22%	32	7	0,00%	6	-14,29%	587	-0,51%	170	32,81%
	2006	73	-7,59%	69	-12,66%	56	-8,20%	11	57,14%	81,16%	54	9	28,57%	10	66,67%	591	0,68%	313	84,12%
	<b>TOTAL</b>		<b>538</b>		<b>538</b>		<b>405</b>		<b>11</b>		<b>75,28%</b>		<b>65</b>		<b>66</b>		<b>3.979</b>		<b>1.452</b>
INVALIDEZ	2000	357		337		131		63		38,87%	64	89		89		1.937		880	
	2001	291	-18,49%	312	-7,42%	151	15,27%	42	-33,33%	48,40%	52	70	-21,35%	72	-19,10%	2.037	5,16%	966	9,77%
	2002	217	-25,43%	228	-26,92%	104	-31,13%	31	-26,19%	45,61%	51	43	-38,57%	43	-40,28%	1.988	-2,41%	550	-43,06%
	2003	230	5,99%	215	-5,70%	103	-0,96%	46	48,39%	47,91%	72	50	16,28%	51	18,60%	1.993	0,25%	689	25,27%
	2004	210	-8,70%	226	5,12%	95	-7,77%	30	-34,78%	42,04%	51	60	20,00%	53	3,92%	1.958	-1,76%	627	-9,00%
	2005	225	7,14%	208	-7,96%	87	-8,42%	47	56,67%	41,83%	75	30	-50,00%	33	-37,74%	1.939	-0,97%	791	26,16%
	2006	261	16,00%	271	30,29%	121	39,08%	37	-21,28%	44,65%	51	50	66,67%	54	63,64%	2.012	3,76%	1.113	40,71%
	<b>TOTAL</b>		<b>1.791</b>		<b>1.797</b>		<b>792</b>		<b>37</b>		<b>44,07%</b>		<b>392</b>		<b>395</b>		<b>13.864</b>		<b>5.616</b>
TOTAL	2000	465		440		198		79		45,00%	61	108		109		2.449		1.146	
	2001	374	-19,57%	400	-9,09%	220	11,11%	53	-32,91%	55,00%	51	82	-24,07%	84	-22,94%	2.578	5,27%	1.264	10,30%
	2002	290	-22,46%	308	-23,00%	166	-24,55%	35	-33,96%	53,90%	43	50	-39,02%	49	-41,67%	2.560	-0,70%	684	-45,89%
	2003	287	-1,03%	273	-11,36%	148	-10,84%	49	40,00%	54,21%	61	54	8,00%	56	14,29%	2.579	0,74%	832	21,64%
	2004	275	-4,18%	287	5,13%	140	-5,41%	37	-24,49%	48,78%	48	67	24,07%	60	7,14%	2.548	-1,20%	755	-9,25%
	2005	304	10,55%	287	0,00%	148	5,71%	54	45,95%	51,57%	64	37	-44,78%	39	-35,00%	2.526	-0,86%	961	27,28%
	2006	334	9,87%	340	18,47%	177	19,59%	48	-11,11%	52,06%	52	59	59,46%	64	64,10%	2.603	3,05%	1.426	48,39%
	<b>TOTAL</b>		<b>2.329</b>		<b>2.335</b>		<b>1.197</b>		<b>48</b>		<b>51,26%</b>		<b>457</b>		<b>461</b>		<b>17.843</b>		<b>7.068</b>

(a) Variación en relación con el año anterior

(b) Coeficiente de Reconocimiento (C.R.): cociente entre los expedientes aprobados y los resueltos

(c) Coeficiente de Gestión (C.G.): Expresa en días la entrada media de expedientes en relación con el número de los que se encuentran en gestión al finalizar el año

**PRESTACIONES LISMI: EVOLUCIÓN Y DISTRIBUCIÓN TERRITORIAL DE LA GESTIÓN**

# SUBSIDIO DE MOVILIDAD Y COMPENSACIÓN PARA GASTOS DE TRANSPORTE

## EVOLUCIÓN INTERANUAL DE LAS PRESTACIONES SOLICITADAS

CC.AA. PROVINCIAS	2000		2001		2002		2003		2004		2005		2006	
	nº	% (1)	nº	% (1)	nº	% (1)	nº	% (1)	nº	% (1)	nº	% (1)	nº	% (1)
<b>ANDALUCÍA</b>	<b>125</b>	<b>23,63%</b>	<b>113</b>	<b>25,22%</b>	<b>114</b>	<b>26,15%</b>	<b>94</b>	<b>22,54%</b>	<b>68</b>	<b>14,08%</b>	<b>90</b>	<b>16,48%</b>	<b>71</b>	<b>25,45%</b>
ALMERÍA	5	0,95%	8	1,79%	9	2,06%	11	2,64%	7	1,45%	5	0,92%	4	1,43%
CÁDIZ	26	4,91%	31	6,92%	16	3,67%	27	6,47%	13	2,69%	11	2,01%	15	5,38%
CÓRDOBA	14	2,65%	9	2,01%	17	3,90%	16	3,84%	7	1,45%	4	0,73%	9	3,23%
GRANADA	22	4,16%	14	3,13%	20	4,59%	9	2,16%	4	0,83%	13	2,38%	4	1,43%
HUELVA	3	0,57%	4	0,89%	5	1,15%	4	0,96%	6	1,24%	3	0,55%	0	0,00%
JAÉN	7	1,32%	5	1,12%	11	2,52%	3	0,72%	5	1,04%	6	1,10%	4	1,43%
MÁLAGA	29	5,48%	32	7,14%	11	2,52%	17	4,08%	15	3,11%	21	3,85%	24	8,60%
SEVILLA	19	3,59%	10	2,23%	25	5,73%	7	1,68%	11	2,28%	27	4,95%	11	3,94%
<b>ARAGÓN</b>	<b>13</b>	<b>2,46%</b>	<b>5</b>	<b>1,12%</b>	<b>7</b>	<b>1,61%</b>	<b>1</b>	<b>0,24%</b>	<b>8</b>	<b>1,66%</b>	<b>5</b>	<b>0,92%</b>	<b>5</b>	<b>1,79%</b>
HUESCA	2	0,38%	3	0,67%	2	0,46%	0	0,00%	2	0,41%	0	0,00%	2	0,72%
TERUEL	0	0,00%	0	0,00%	1	0,23%	0	0,00%	0	0,00%	0	0,00%	0	0,00%
ZARAGOZA	11	2,08%	2	0,45%	4	0,92%	1	0,24%	6	1,24%	5	0,92%	3	1,08%
<b>ASTURIAS</b>	<b>12</b>	<b>2,27%</b>	<b>12</b>	<b>2,68%</b>	<b>5</b>	<b>1,15%</b>	<b>7</b>	<b>1,68%</b>	<b>4</b>	<b>0,83%</b>	<b>8</b>	<b>1,47%</b>	<b>3</b>	<b>1,08%</b>
<b>ILLES BALEARS</b>	<b>1</b>	<b>0,19%</b>	<b>3</b>	<b>0,67%</b>	<b>6</b>	<b>1,38%</b>	<b>6</b>	<b>1,44%</b>	<b>3</b>	<b>0,62%</b>	<b>1</b>	<b>0,18%</b>	<b>1</b>	<b>0,36%</b>
<b>CANARIAS</b>	<b>12</b>	<b>2,27%</b>	<b>14</b>	<b>3,13%</b>	<b>15</b>	<b>3,44%</b>	<b>32</b>	<b>7,67%</b>	<b>23</b>	<b>4,76%</b>	<b>11</b>	<b>2,01%</b>	<b>9</b>	<b>3,23%</b>
LAS PALMAS	12	2,27%	11	2,46%	12	2,75%	32	7,67%	21	4,35%	11	2,01%	5	1,79%
S.C. TENERIFE	0	0,00%	3	0,67%	3	0,69%	0	0,00%	2	0,41%	0	0,00%	4	1,43%
<b>CANTABRIA</b>	<b>6</b>	<b>1,13%</b>	<b>7</b>	<b>1,56%</b>	<b>1</b>	<b>0,23%</b>	<b>0</b>	<b>0,00%</b>	<b>0</b>	<b>0,00%</b>	<b>0</b>	<b>0,00%</b>	<b>1</b>	<b>0,36%</b>
<b>CASTILLA Y LEÓN</b>	<b>16</b>	<b>3,03%</b>	<b>27</b>	<b>6,04%</b>	<b>18</b>	<b>4,13%</b>	<b>21</b>	<b>5,04%</b>	<b>20</b>	<b>4,14%</b>	<b>18</b>	<b>3,30%</b>	<b>6</b>	<b>2,15%</b>
ÁVILA	2	0,38%	10	2,23%	5	1,15%	6	1,44%	4	0,83%	6	1,10%	0	0,00%
BURGOS	2	0,38%	4	0,89%	5	1,15%	2	0,48%	5	1,04%	4	0,73%	2	0,72%
LEÓN	4	0,76%	6	1,34%	2	0,46%	2	0,48%	2	0,41%	2	0,37%	0	0,00%
PALENCIA	0	0,00%	0	0,00%	0	0,00%	0	0,00%	0	0,00%	0	0,00%	0	0,00%
SALAMANCA	4	0,76%	3	0,67%	5	1,15%	2	0,48%	5	1,04%	3	0,55%	4	1,43%
SEGOVIA	0	0,00%	1	0,22%	0	0,00%	2	0,48%	1	0,21%	0	0,00%	0	0,00%
SORIA	0	0,00%	0	0,00%	0	0,00%	0	0,00%	0	0,00%	0	0,00%	0	0,00%
VALLADOLID	2	0,38%	0	0,00%	0	0,00%	0	0,00%	0	0,00%	0	0,00%	0	0,00%
ZAMORA	2	0,38%	3	0,67%	1	0,23%	7	1,68%	3	0,62%	3	0,55%	0	0,00%
<b>CASTILLA-LA MANCHA</b>	<b>18</b>	<b>3,40%</b>	<b>10</b>	<b>2,23%</b>	<b>12</b>	<b>2,75%</b>	<b>1</b>	<b>0,24%</b>	<b>1</b>	<b>0,21%</b>	<b>6</b>	<b>1,10%</b>	<b>5</b>	<b>1,79%</b>
ALBACETE	3	0,57%	1	0,22%	2	0,46%	1	0,24%	0	0,00%	3	0,55%	2	0,72%
CIUDAD REAL	7	1,32%	6	1,34%	6	1,38%	0	0,00%	0	0,00%	0	0,00%	0	0,00%
CUENCA	2	0,38%	0	0,00%	1	0,23%	0	0,00%	1	0,21%	2	0,37%	3	1,08%
GUADALAJARA	5	0,95%	0	0,00%	0	0,00%	0	0,00%	0	0,00%	1	0,18%	0	0,00%
TOLEDO	1	0,19%	3	0,67%	3	0,69%	0	0,00%	0	0,00%	0	0,00%	0	0,00%

CC.AA. PROVINCIAS	2000		2001		2002		2003		2004		2005		2006	
	nº	% (1)	nº	% (1)	nº	% (1)	nº	% (1)	nº	% (1)		% (1)		% (1)
<b>CATALUNYA</b>	<b>62</b>	<b>11,99%</b>	<b>21</b>	<b>4,83%</b>	<b>24</b>	<b>5,50%</b>	<b>23</b>	<b>5,52%</b>	<b>17</b>	<b>3,52%</b>	<b>23</b>	<b>4,21%</b>	<b>9</b>	<b>3,23%</b>
BARCELONA	40	7,74%	14	3,22%	17	3,90%	22	5,28%	17	3,52%	14	2,56%	9	3,23%
GIRONA	0	0,00%	0	0,00%	0	0,00%	0	0,00%	0	0,00%	8	1,47%	0	0,00%
LLEIDA	9	1,74%	1	0,23%	2	0,46%	0	0,00%	0	0,00%	0	0,00%	0	0,00%
TARRAGONA	13	2,51%	6	1,38%	5	1,15%	1	0,24%	0	0,00%	1	0,18%	0	0,00%
<b>C. VALENCIANA</b>	<b>30</b>	<b>5,80%</b>	<b>19</b>	<b>4,37%</b>	<b>44</b>	<b>10,09%</b>	<b>46</b>	<b>11,03%</b>	<b>159</b>	<b>32,92%</b>	<b>228</b>	<b>41,76%</b>	<b>20</b>	<b>7,17%</b>
ALICANTE	17	3,29%	5	1,15%	21	4,82%	32	7,67%	150	31,06%	211	38,64%	1	0,36%
CASTELLÓN	0	0,00%	0	0,00%	0	0,00%	0	0,00%	1	0,21%	0	0,00%	0	0,00%
VALENCIA	13	2,51%	14	3,22%	23	5,28%	14	3,36%	8	1,66%	17	3,11%	19	6,81%
<b>EXTREMADURA</b>	<b>36</b>	<b>6,96%</b>	<b>22</b>	<b>5,06%</b>	<b>28</b>	<b>6,42%</b>	<b>27</b>	<b>6,47%</b>	<b>19</b>	<b>3,93%</b>	<b>5</b>	<b>0,92%</b>	<b>7</b>	<b>2,51%</b>
BADAJOS	20	3,87%	10	2,30%	19	4,36%	9	2,16%	10	2,07%	0	0,00%	2	0,72%
CÁCERES	16	3,09%	12	2,76%	9	2,06%	18	4,32%	9	1,86%	5	0,92%	5	1,79%
<b>GALICIA</b>	<b>27</b>	<b>5,22%</b>	<b>13</b>	<b>2,99%</b>	<b>18</b>	<b>4,13%</b>	<b>24</b>	<b>5,76%</b>	<b>25</b>	<b>5,18%</b>	<b>23</b>	<b>4,21%</b>	<b>11</b>	<b>3,94%</b>
A CORUÑA	22	4,26%	11	2,53%	8	1,83%	12	2,88%	16	3,31%	17	3,11%	9	3,23%
LUGO	1	0,19%	1	0,23%	4	0,92%	5	1,20%	3	0,62%	1	0,18%	0	0,00%
OURENSE	0	0,00%	0	0,00%	2	0,46%	1	0,24%	2	0,41%	2	0,37%	1	0,36%
PONTEVEDRA	4	0,77%	1	0,23%	4	0,92%	6	1,44%	4	0,83%	3	0,55%	1	0,36%
<b>MADRID</b>	<b>18</b>	<b>3,48%</b>	<b>22</b>	<b>5,06%</b>	<b>16</b>	<b>3,67%</b>	<b>14</b>	<b>3,36%</b>	<b>28</b>	<b>5,80%</b>	<b>19</b>	<b>3,48%</b>	<b>14</b>	<b>5,02%</b>
<b>MURCIA</b>	<b>33</b>	<b>6,38%</b>	<b>30</b>	<b>6,90%</b>	<b>18</b>	<b>4,13%</b>	<b>29</b>	<b>6,95%</b>	<b>19</b>	<b>3,93%</b>	<b>18</b>	<b>3,30%</b>	<b>23</b>	<b>8,24%</b>
<b>NAVARRA</b>	<b>2</b>	<b>0,39%</b>	<b>0</b>	<b>0,00%</b>	<b>0</b>	<b>0,00%</b>	<b>5</b>	<b>1,20%</b>	<b>5</b>	<b>1,04%</b>	<b>0</b>	<b>0,00%</b>	<b>3</b>	<b>1,08%</b>
<b>PAÍS VASCO</b>	<b>6</b>	<b>1,16%</b>	<b>4</b>	<b>0,92%</b>	<b>5</b>	<b>1,15%</b>	<b>8</b>	<b>1,92%</b>	<b>5</b>	<b>1,04%</b>	<b>4</b>	<b>0,73%</b>	<b>23</b>	<b>8,24%</b>
ÁLAVA	1	0,19%	2	0,46%	0	0,00%	5	1,20%	0	0,00%	0	0,00%	1	0,36%
GUIPÚZCOA	4	0,77%	1	0,23%	2	0,46%	0	0,00%	3	0,62%	4	0,73%	6	2,15%
VIZCAYA	1	0,19%	1	0,23%	3	0,69%	3	0,72%	2	0,41%	0	0,00%	16	5,73%
<b>LA RIOJA</b>	<b>2</b>	<b>0,39%</b>	<b>1</b>	<b>0,23%</b>	<b>0</b>	<b>0,00%</b>	<b>1</b>	<b>0,24%</b>	<b>1</b>	<b>0,21%</b>	<b>1</b>	<b>0,18%</b>	<b>0</b>	<b>0,00%</b>
<b>CEUTA</b>	<b>49</b>	<b>9,48%</b>	<b>41</b>	<b>9,43%</b>	<b>24</b>	<b>5,50%</b>	<b>17</b>	<b>4,08%</b>	<b>16</b>	<b>3,31%</b>	<b>17</b>	<b>3,11%</b>	<b>18</b>	<b>6,45%</b>
<b>MELILLA</b>	<b>61</b>	<b>11,80%</b>	<b>84</b>	<b>19,31%</b>	<b>81</b>	<b>18,58%</b>	<b>61</b>	<b>14,63%</b>	<b>62</b>	<b>12,84%</b>	<b>69</b>	<b>12,64%</b>	<b>50</b>	<b>17,92%</b>
<b>TOTAL ESTADO</b>	<b>529</b>	<b>100,00%</b>	<b>448</b>	<b>100,00%</b>	<b>436</b>	<b>100,00%</b>	<b>417</b>	<b>100,00%</b>	<b>483</b>	<b>100,00%</b>	<b>546</b>	<b>100,00%</b>	<b>279</b>	<b>100,00%</b>

(1) Calculado sobre el total de solicitudes presentadas en el año

## ASISTENCIA SANITARIA Y PRESTACIÓN FARMACÉUTICA

## EVOLUCIÓN INTERANUAL DE LAS PRESTACIONES SOLICITADAS

CC.AA. PROVINCIAS	2000		2001		2002		2003		2004		2005		2006	
	nº	% (1)	nº	% (1)	nº	% (1)	nº	% (1)	nº	% (1)	nº	% (1)	nº	% (1)
<b>ANDALUCÍA</b>	<b>91</b>	<b>26,92%</b>	<b>89</b>	<b>26,10%</b>	<b>65</b>	<b>23,38%</b>	<b>54</b>	<b>20,53%</b>	<b>60</b>	<b>24,39%</b>	<b>101</b>	<b>36,07%</b>	<b>98</b>	<b>35,00%</b>
ALMERÍA	9	2,66%	10	2,93%	12	4,32%	4	1,52%	7	2,85%	6	2,14%	12	4,29%
CÁDIZ	16	4,73%	13	3,81%	12	4,32%	7	2,66%	4	1,63%	11	3,93%	4	1,43%
CÓRDOBA	6	1,78%	6	1,76%	3	1,08%	7	2,66%	3	1,22%	4	1,43%	5	1,79%
GRANADA	13	3,85%	7	2,05%	6	2,16%	10	3,80%	12	4,88%	25	8,93%	16	5,71%
HUELVA	1	0,30%	2	0,59%	3	1,08%	10	3,80%	5	2,03%	8	2,86%	3	1,07%
JAÉN	3	0,89%	2	0,59%	4	1,44%	1	0,38%	3	1,22%	3	1,07%	5	1,79%
MÁLAGA	35	10,36%	40	11,73%	20	7,19%	12	4,56%	19	7,72%	37	13,21%	44	15,71%
SEVILLA	8	2,37%	9	2,64%	5	1,80%	3	1,14%	7	2,85%	7	2,50%	9	3,21%
<b>ARAGÓN</b>	<b>19</b>	<b>5,62%</b>	<b>30</b>	<b>8,80%</b>	<b>32</b>	<b>11,51%</b>	<b>33</b>	<b>12,55%</b>	<b>37</b>	<b>15,04%</b>	<b>22</b>	<b>7,86%</b>	<b>29</b>	<b>10,36%</b>
HUESCA	5	1,48%	13	3,81%	7	2,52%	15	5,70%	13	5,28%	7	2,50%	2	0,71%
TERUEL	0	0,00%	2	0,59%	6	2,16%	0	0,00%	2	0,81%	2	0,71%	3	1,07%
ZARAGOZA	14	4,14%	15	4,40%	19	6,83%	18	6,84%	22	8,94%	13	4,64%	24	8,57%
<b>ASTURIAS</b>	<b>16</b>	<b>4,73%</b>	<b>23</b>	<b>6,74%</b>	<b>8</b>	<b>2,88%</b>	<b>15</b>	<b>5,70%</b>	<b>9</b>	<b>3,66%</b>	<b>12</b>	<b>4,29%</b>	<b>17</b>	<b>6,07%</b>
<b>ILLES BALEARS</b>	<b>4</b>	<b>1,18%</b>	<b>7</b>	<b>2,05%</b>	<b>4</b>	<b>1,44%</b>	<b>2</b>	<b>0,76%</b>	<b>3</b>	<b>1,22%</b>	<b>0</b>	<b>0,00%</b>	<b>1</b>	<b>0,36%</b>
<b>CANARIAS</b>	<b>6</b>	<b>1,78%</b>	<b>2</b>	<b>0,59%</b>	<b>1</b>	<b>0,36%</b>	<b>5</b>	<b>1,90%</b>	<b>3</b>	<b>1,22%</b>	<b>7</b>	<b>2,50%</b>	<b>7</b>	<b>2,50%</b>
LAS PALMAS	3	0,89%	2	0,59%	0	0,00%	0	0,00%	2	0,81%	2	0,71%	3	1,07%
S.C. TENERIFE	3	0,89%	0	0,00%	1	0,36%	5	1,90%	1	0,41%	5	1,79%	4	1,43%
<b>CANTABRIA</b>	<b>0</b>	<b>0,00%</b>	<b>0</b>	<b>0,00%</b>	<b>1</b>	<b>0,36%</b>	<b>0</b>	<b>0,00%</b>	<b>0</b>	<b>0,00%</b>	<b>0</b>	<b>0,00%</b>	<b>0</b>	<b>0,00%</b>
<b>CASTILLA Y LEÓN</b>	<b>28</b>	<b>8,28%</b>	<b>16</b>	<b>4,69%</b>	<b>30</b>	<b>10,79%</b>	<b>20</b>	<b>7,60%</b>	<b>19</b>	<b>7,72%</b>	<b>13</b>	<b>4,64%</b>	<b>20</b>	<b>7,14%</b>
ÁVILA	2	0,59%	1	0,29%	4	1,44%	0	0,00%	0	0,00%	1	0,36%	0	0,00%
BURGOS	3	0,89%	4	1,17%	11	3,96%	6	2,28%	7	2,85%	4	1,43%	9	3,21%
LEÓN	7	2,07%	2	0,59%	3	1,08%	5	1,90%	2	0,81%	1	0,36%	2	0,71%
PALENCIA	0	0,00%	0	0,00%	0	0,00%	0	0,00%	0	0,00%	0	0,00%	0	0,00%
SALAMANCA	12	3,55%	6	1,76%	6	2,16%	3	1,14%	8	3,25%	7	2,50%	9	3,21%
SEGOVIA	0	0,00%	2	0,59%	3	1,08%	2	0,76%	1	0,41%	0	0,00%	0	0,00%
SORIA	0	0,00%	0	0,00%	0	0,00%	0	0,00%	0	0,00%	0	0,00%	0	0,00%
VALLADOLID	3	0,89%	0	0,00%	0	0,00%	0	0,00%	0	0,00%	0	0,00%	0	0,00%
ZAMORA	1	0,30%	1	0,29%	3	1,08%	4	1,52%	1	0,41%	0	0,00%	0	0,00%
<b>CASTILLA-LA MANCHA</b>	<b>12</b>	<b>3,55%</b>	<b>8</b>	<b>2,35%</b>	<b>5</b>	<b>1,80%</b>	<b>5</b>	<b>1,90%</b>	<b>0</b>	<b>0,00%</b>	<b>1</b>	<b>0,36%</b>	<b>4</b>	<b>1,43%</b>
ALBACETE	1	0,30%	3	0,88%	0	0,00%	2	0,76%	0	0,00%	1	0,36%	2	0,71%
CIUDAD REAL	5	1,48%	1	0,29%	1	0,36%	0	0,00%	0	0,00%	0	0,00%	0	0,00%
CUENCA	3	0,89%	0	0,00%	1	0,36%	0	0,00%	0	0,00%	0	0,00%	0	0,00%
GUADALAJARA	3	0,89%	1	0,29%	2	0,72%	2	0,76%	0	0,00%	0	0,00%	2	0,71%
TOLEDO	0	0,00%	3	0,88%	1	0,36%	1	0,38%	0	0,00%	0	0,00%	0	0,00%

CC.AA. PROVINCIAS	2000		2001		2002		2003		2004		2005		2006	
	nº	%	nº	% (1)	nº	% (1)	nº	% (1)	nº	%		%		%
<b>CATALUNYA</b>	<b>24</b>	<b>7,04%</b>	<b>18</b>	<b>6,47%</b>	<b>8</b>	<b>2,88%</b>	<b>8</b>	<b>3,04%</b>	<b>6</b>	<b>2,44%</b>	<b>8</b>	<b>2,86%</b>	<b>7</b>	<b>2,50%</b>
BARCELONA	12	3,52%	12	4,32%	3	1,08%	6	2,28%	5	2,03%	6	2,14%	5	1,79%
GIRONA	2	0,59%	0	0,00%	0	0,00%	0	0,00%	0	0,00%	0	0,00%	0	0,00%
LLEIDA	4	1,17%	3	1,08%	1	0,36%	2	0,76%	0	0,00%	0	0,00%	0	0,00%
TARRAGONA	6	1,76%	3	1,08%	4	1,44%	0	0,00%	1	0,41%	2	0,71%	2	0,71%
<b>C. VALENCIANA</b>	<b>11</b>	<b>3,23%</b>	<b>10</b>	<b>3,60%</b>	<b>9</b>	<b>3,24%</b>	<b>13</b>	<b>4,94%</b>	<b>1</b>	<b>0,41%</b>	<b>1</b>	<b>0,36%</b>	<b>0</b>	<b>0,00%</b>
ALICANTE	2	0,59%	1	0,36%	0	0,00%	3	1,14%	0	0,00%	0	0,00%	0	0,00%
CASTELLÓN	0	0,00%	0	0,00%	0	0,00%	0	0,00%	0	0,00%	0	0,00%	0	0,00%
VALENCIA	9	2,64%	9	3,24%	9	3,24%	10	3,80%	1	0,41%	1	0,36%	0	0,00%
<b>EXTREMADURA</b>	<b>10</b>	<b>2,93%</b>	<b>14</b>	<b>5,04%</b>	<b>13</b>	<b>4,68%</b>	<b>4</b>	<b>1,52%</b>	<b>3</b>	<b>1,22%</b>	<b>6</b>	<b>2,14%</b>	<b>1</b>	<b>0,36%</b>
BADAJOS	5	1,47%	3	1,08%	3	1,08%	2	0,76%	3	1,22%	2	0,71%	1	0,36%
CÁCERES	5	1,47%	11	3,96%	10	3,60%	2	0,76%	0	0,00%	4	1,43%	0	0,00%
<b>GALICIA</b>	<b>50</b>	<b>14,66%</b>	<b>55</b>	<b>19,78%</b>	<b>40</b>	<b>14,39%</b>	<b>51</b>	<b>19,39%</b>	<b>53</b>	<b>21,54%</b>	<b>51</b>	<b>18,21%</b>	<b>55</b>	<b>19,64%</b>
A CORUÑA	19	5,57%	20	7,19%	10	3,60%	13	4,94%	13	5,28%	9	3,21%	4	1,43%
LUGO	3	0,88%	5	1,80%	1	0,36%	1	0,38%	0	0,00%	3	1,07%	2	0,71%
OURENSE	3	0,88%	10	3,60%	5	1,80%	7	2,66%	15	6,10%	15	5,36%	24	8,57%
PONTEVEDRA	25	7,33%	20	7,19%	24	8,63%	30	11,41%	25	10,16%	24	8,57%	25	8,93%
<b>MADRID</b>	<b>20</b>	<b>5,87%</b>	<b>17</b>	<b>6,12%</b>	<b>12</b>	<b>4,32%</b>	<b>13</b>	<b>4,94%</b>	<b>23</b>	<b>9,35%</b>	<b>15</b>	<b>5,36%</b>	<b>14</b>	<b>5,00%</b>
<b>MURCIA</b>	<b>9</b>	<b>2,64%</b>	<b>12</b>	<b>4,32%</b>	<b>9</b>	<b>3,24%</b>	<b>7</b>	<b>2,66%</b>	<b>9</b>	<b>3,66%</b>	<b>11</b>	<b>3,93%</b>	<b>1</b>	<b>0,36%</b>
<b>NAVARRA</b>	<b>1</b>	<b>0,29%</b>	<b>3</b>	<b>1,08%</b>	<b>1</b>	<b>0,36%</b>	<b>4</b>	<b>1,52%</b>	<b>2</b>	<b>0,81%</b>	<b>4</b>	<b>1,43%</b>	<b>5</b>	<b>1,79%</b>
<b>PAÍS VASCO</b>	<b>25</b>	<b>7,33%</b>	<b>26</b>	<b>9,35%</b>	<b>27</b>	<b>9,71%</b>	<b>16</b>	<b>6,08%</b>	<b>14</b>	<b>5,69%</b>	<b>23</b>	<b>8,21%</b>	<b>10</b>	<b>3,57%</b>
ÁLAVA	0	0,00%	4	1,44%	2	0,72%	4	1,52%	2	0,81%	3	1,07%	1	0,36%
GUIPÚZCOA	19	5,57%	14	5,04%	15	5,40%	5	1,90%	8	3,25%	16	5,71%	7	2,50%
VIZCAYA	6	1,76%	8	2,88%	10	3,60%	7	2,66%	4	1,63%	4	1,43%	2	0,71%
<b>LA RIOJA</b>	<b>5</b>	<b>1,47%</b>	<b>2</b>	<b>0,72%</b>	<b>4</b>	<b>1,44%</b>	<b>1</b>	<b>0,38%</b>	<b>0</b>	<b>0,00%</b>	<b>2</b>	<b>0,71%</b>	<b>3</b>	<b>1,07%</b>
<b>CEUTA</b>	<b>3</b>	<b>0,88%</b>	<b>6</b>	<b>2,16%</b>	<b>7</b>	<b>2,52%</b>	<b>4</b>	<b>1,52%</b>	<b>3</b>	<b>1,22%</b>	<b>2</b>	<b>0,71%</b>	<b>5</b>	<b>1,79%</b>
<b>MELILLA</b>	<b>4</b>	<b>1,17%</b>	<b>3</b>	<b>1,08%</b>	<b>2</b>	<b>0,72%</b>	<b>8</b>	<b>3,04%</b>	<b>1</b>	<b>0,41%</b>	<b>1</b>	<b>0,36%</b>	<b>3</b>	<b>1,07%</b>
<b>TOTAL ESTADO</b>	<b>338</b>	<b>100,00%</b>	<b>341</b>	<b>100,00%</b>	<b>278</b>	<b>100,00%</b>	<b>263</b>	<b>100,00%</b>	<b>246</b>	<b>100,00%</b>	<b>280</b>	<b>100,00%</b>	<b>280</b>	<b>100,00%</b>

(1) Calculado sobre el total de solicitudes presentadas en el año

**TOTAL PRESTACIONES**

**EVOLUCIÓN INTERANUAL DE LAS PRESTACIONES SOLICITADAS**

CC.AA. PROVINCIAS	2000		2001		2002		2003		2004		2005		2006	
	nº	% (1)	nº	% (1)	nº	% (1)	nº	% (1)	nº	% (1)	nº	% (1)	nº	% (1)
<b>ANDALUCÍA</b>	<b>216</b>	<b>24,91%</b>	<b>202</b>	<b>25,60%</b>	<b>179</b>	<b>25,07%</b>	<b>148</b>	<b>21,76%</b>	<b>128</b>	<b>17,56%</b>	<b>191</b>	<b>23,12%</b>	<b>169</b>	<b>30,23%</b>
ALMERÍA	14	1,61%	18	2,28%	21	2,94%	15	2,21%	14	1,92%	11	1,33%	16	2,86%
CÁDIZ	42	4,84%	44	5,58%	28	3,92%	34	5,00%	17	2,33%	22	2,66%	19	3,40%
CÓRDOBA	20	2,31%	15	1,90%	20	2,80%	23	3,38%	10	1,37%	8	0,97%	14	2,50%
GRANADA	35	4,04%	21	2,66%	26	3,64%	19	2,79%	16	2,19%	38	4,60%	20	3,58%
HUELVA	4	0,46%	6	0,76%	8	1,12%	14	2,06%	11	1,51%	11	1,33%	3	0,54%
JAÉN	10	1,15%	7	0,89%	15	2,10%	4	0,59%	8	1,10%	9	1,09%	9	1,61%
MÁLAGA	64	7,38%	72	9,13%	31	4,34%	29	4,26%	34	4,66%	58	7,02%	68	12,16%
SEVILLA	27	3,11%	19	2,41%	30	4,20%	10	1,47%	18	2,47%	34	4,12%	20	3,58%
<b>ARAGÓN</b>	<b>32</b>	<b>3,69%</b>	<b>35</b>	<b>4,44%</b>	<b>39</b>	<b>5,46%</b>	<b>34</b>	<b>5,00%</b>	<b>45</b>	<b>6,17%</b>	<b>27</b>	<b>3,27%</b>	<b>34</b>	<b>6,08%</b>
HUESCA	7	0,81%	16	2,03%	9	1,26%	15	2,21%	15	2,06%	7	0,85%	4	0,72%
TERUEL	0	0,00%	2	0,25%	7	0,98%	0	0,00%	2	0,27%	2	0,24%	3	0,54%
ZARAGOZA	25	2,88%	17	2,15%	23	3,22%	19	2,79%	28	3,84%	18	2,18%	27	4,83%
<b>ASTURIAS</b>	<b>28</b>	<b>3,23%</b>	<b>35</b>	<b>4,44%</b>	<b>13</b>	<b>1,82%</b>	<b>22</b>	<b>3,24%</b>	<b>13</b>	<b>1,78%</b>	<b>20</b>	<b>2,42%</b>	<b>20</b>	<b>3,58%</b>
<b>ILLES BALEARS</b>	<b>5</b>	<b>0,58%</b>	<b>10</b>	<b>1,27%</b>	<b>10</b>	<b>1,40%</b>	<b>8</b>	<b>1,18%</b>	<b>6</b>	<b>0,82%</b>	<b>1</b>	<b>0,12%</b>	<b>2</b>	<b>0,36%</b>
<b>CANARIAS</b>	<b>18</b>	<b>2,08%</b>	<b>16</b>	<b>2,03%</b>	<b>16</b>	<b>2,24%</b>	<b>37</b>	<b>5,44%</b>	<b>26</b>	<b>3,57%</b>	<b>18</b>	<b>2,18%</b>	<b>16</b>	<b>2,86%</b>
LAS PALMAS	15	1,73%	13	1,65%	12	1,68%	32	4,71%	23	3,16%	13	1,57%	8	1,43%
S.C. TENERIFE	3	0,35%	3	0,38%	4	0,56%	5	0,74%	3	0,41%	5	0,61%	8	1,43%
<b>CANTABRIA</b>	<b>6</b>	<b>0,69%</b>	<b>7</b>	<b>0,89%</b>	<b>2</b>	<b>0,28%</b>	<b>0</b>	<b>0,00%</b>	<b>0</b>	<b>0,00%</b>	<b>0</b>	<b>0,00%</b>	<b>1</b>	<b>0,18%</b>
<b>CASTILLA Y LEÓN</b>	<b>44</b>	<b>5,07%</b>	<b>43</b>	<b>5,45%</b>	<b>48</b>	<b>6,72%</b>	<b>41</b>	<b>6,03%</b>	<b>39</b>	<b>5,35%</b>	<b>31</b>	<b>3,75%</b>	<b>26</b>	<b>4,65%</b>
ÁVILA	4	0,46%	11	1,39%	9	1,26%	6	0,88%	4	0,55%	7	0,85%	0	0,00%
BURGOS	5	0,58%	8	1,01%	16	2,24%	8	1,18%	12	1,65%	8	0,97%	11	1,97%
LEÓN	11	1,27%	8	1,01%	5	0,70%	7	1,03%	4	0,55%	3	0,36%	2	0,36%
PALENCIA	0	0,00%	0	0,00%	0	0,00%	0	0,00%	0	0,00%	0	0,00%	0	0,00%
SALAMANCA	16	1,85%	9	1,14%	11	1,54%	5	0,74%	13	1,78%	10	1,21%	13	2,33%
SEGOVIA	0	0,00%	3	0,38%	3	0,42%	4	0,59%	2	0,27%	0	0,00%	0	0,00%
SORIA	0	0,00%	0	0,00%	0	0,00%	0	0,00%	0	0,00%	0	0,00%	0	0,00%
VALLADOLID	5	0,58%	0	0,00%	0	0,00%	0	0,00%	0	0,00%	0	0,00%	0	0,00%
ZAMORA	3	0,35%	4	0,51%	4	0,56%	11	1,62%	4	0,55%	3	0,36%	0	0,00%
<b>CASTILLA-LA MANCHA</b>	<b>30</b>	<b>3,46%</b>	<b>18</b>	<b>2,28%</b>	<b>17</b>	<b>2,38%</b>	<b>6</b>	<b>0,88%</b>	<b>1</b>	<b>0,14%</b>	<b>7</b>	<b>0,85%</b>	<b>9</b>	<b>1,61%</b>
ALBACETE	4	0,46%	4	0,51%	2	0,28%	3	0,44%	0	0,00%	4	0,48%	4	0,72%
CIUDAD REAL	12	1,38%	7	0,89%	7	0,98%	0	0,00%	0	0,00%	0	0,00%	0	0,00%
CUENCA	5	0,58%	0	0,00%	2	0,28%	0	0,00%	1	0,14%	2	0,24%	3	0,54%
GUADALAJARA	8	0,92%	1	0,13%	2	0,28%	2	0,29%	0	0,00%	1	0,12%	2	0,36%
TOLEDO	1	0,12%	6	0,76%	4	0,56%	1	0,15%	0	0,00%	0	0,00%	0	0,00%



CC.AA. PROVINCIAS	2000		2001		2002		2003		2004		2005		2006	
	nº	%	nº	%	nº	%	nº	%(1)	nº	%(1)	nº	%(1)	nº	%
<b>CATALUNYA</b>	<b>86</b>	<b>9,92%</b>	<b>39</b>	<b>4,94%</b>	<b>32</b>	<b>4,48%</b>	<b>31</b>	<b>4,56%</b>	<b>23</b>	<b>3,16%</b>	<b>31</b>	<b>3,75%</b>	<b>16</b>	<b>2,86%</b>
BARCELONA	52	6,00%	26	3,30%	20	2,80%	28	4,12%	22	3,02%	20	2,42%	14	2,50%
GIRONA	2	0,23%	0	0,00%	0	0,00%	0	0,00%	0	0,00%	8	0,97%	0	0,00%
LLEIDA	13	1,50%	4	0,51%	3	0,42%	2	0,29%	0	0,00%	0	0,00%	0	0,00%
TARRAGONA	19	2,19%	9	1,14%	9	1,26%	1	0,15%	1	0,14%	3	0,36%	2	0,36%
<b>C. VALENCIANA</b>	<b>41</b>	<b>4,73%</b>	<b>29</b>	<b>3,68%</b>	<b>53</b>	<b>7,42%</b>	<b>59</b>	<b>8,68%</b>	<b>160</b>	<b>21,95%</b>	<b>229</b>	<b>27,72%</b>	<b>20</b>	<b>3,58%</b>
ALICANTE	19	2,19%	6	0,76%	21	2,94%	35	5,15%	150	20,58%	211	25,54%	1	0,18%
CASTELLÓN	0	0,00%	0	0,00%	0	0,00%	0	0,00%	1	0,14%	0	0,00%	0	0,00%
VALENCIA	22	2,54%	23	2,92%	32	4,48%	24	3,53%	9	1,23%	18	2,18%	19	3,40%
<b>EXTREMADURA</b>	<b>46</b>	<b>5,31%</b>	<b>36</b>	<b>4,56%</b>	<b>41</b>	<b>5,74%</b>	<b>31</b>	<b>4,56%</b>	<b>22</b>	<b>3,02%</b>	<b>11</b>	<b>1,33%</b>	<b>8</b>	<b>1,43%</b>
BADAJOS	25	2,88%	13	1,65%	22	3,08%	11	1,62%	13	1,78%	2	0,24%	3	0,54%
CÁCERES	21	2,42%	23	2,92%	19	2,66%	20	2,94%	9	1,23%	9	1,09%	5	0,89%
<b>GALICIA</b>	<b>77</b>	<b>8,88%</b>	<b>68</b>	<b>8,62%</b>	<b>58</b>	<b>8,12%</b>	<b>75</b>	<b>11,03%</b>	<b>78</b>	<b>10,70%</b>	<b>74</b>	<b>8,96%</b>	<b>66</b>	<b>11,81%</b>
A CORUÑA	41	4,73%	31	3,93%	18	2,52%	25	3,68%	29	3,98%	26	3,15%	13	2,33%
LUGO	4	0,46%	6	0,76%	5	0,70%	6	0,88%	3	0,41%	4	0,48%	2	0,36%
OURENSE	3	0,35%	10	1,27%	7	0,98%	8	1,18%	17	2,33%	17	2,06%	25	4,47%
PONTEVEDRA	29	3,34%	21	2,66%	28	3,92%	36	5,29%	29	3,98%	27	3,27%	26	4,65%
<b>MADRID</b>	<b>38</b>	<b>4,38%</b>	<b>39</b>	<b>4,94%</b>	<b>28</b>	<b>3,92%</b>	<b>27</b>	<b>3,97%</b>	<b>51</b>	<b>7,00%</b>	<b>34</b>	<b>4,12%</b>	<b>28</b>	<b>5,01%</b>
<b>MURCIA</b>	<b>42</b>	<b>4,84%</b>	<b>42</b>	<b>5,32%</b>	<b>27</b>	<b>3,78%</b>	<b>36</b>	<b>5,29%</b>	<b>28</b>	<b>3,84%</b>	<b>29</b>	<b>3,51%</b>	<b>24</b>	<b>4,29%</b>
<b>NAVARRA</b>	<b>3</b>	<b>0,35%</b>	<b>3</b>	<b>0,38%</b>	<b>1</b>	<b>0,14%</b>	<b>9</b>	<b>1,32%</b>	<b>7</b>	<b>0,96%</b>	<b>4</b>	<b>0,48%</b>	<b>8</b>	<b>1,43%</b>
<b>PAÍS VASCO</b>	<b>31</b>	<b>3,58%</b>	<b>30</b>	<b>3,80%</b>	<b>32</b>	<b>4,48%</b>	<b>24</b>	<b>3,53%</b>	<b>19</b>	<b>2,61%</b>	<b>27</b>	<b>3,27%</b>	<b>33</b>	<b>5,90%</b>
ÁLAVA	1	0,12%	6	0,76%	2	0,28%	9	1,32%	2	0,27%	3	0,36%	2	0,36%
GUIPÚZCOA	23	2,65%	15	1,90%	17	2,38%	5	0,74%	11	1,51%	20	2,42%	13	2,33%
VIZCAYA	7	0,81%	9	1,14%	13	1,82%	10	1,47%	6	0,82%	4	0,48%	18	3,22%
<b>LA RIOJA</b>	<b>7</b>	<b>0,81%</b>	<b>3</b>	<b>0,38%</b>	<b>4</b>	<b>0,56%</b>	<b>2</b>	<b>0,29%</b>	<b>1</b>	<b>0,14%</b>	<b>3</b>	<b>0,36%</b>	<b>3</b>	<b>0,54%</b>
<b>CEUTA</b>	<b>52</b>	<b>6,00%</b>	<b>47</b>	<b>5,96%</b>	<b>31</b>	<b>4,34%</b>	<b>21</b>	<b>3,09%</b>	<b>19</b>	<b>2,61%</b>	<b>19</b>	<b>2,30%</b>	<b>23</b>	<b>4,11%</b>
<b>MELILLA</b>	<b>65</b>	<b>7,50%</b>	<b>87</b>	<b>11,03%</b>	<b>83</b>	<b>11,62%</b>	<b>69</b>	<b>10,15%</b>	<b>63</b>	<b>8,64%</b>	<b>70</b>	<b>8,47%</b>	<b>53</b>	<b>9,48%</b>
<b>TOTAL ESTADO</b>	<b>867</b>	<b>100,00%</b>	<b>789</b>	<b>100,00%</b>	<b>714</b>	<b>100,00%</b>	<b>680</b>	<b>100,00%</b>	<b>729</b>	<b>100,00%</b>	<b>826</b>	<b>100,00%</b>	<b>559</b>	<b>100,00%</b>

(1) Calculado sobre el total de solicitudes presentadas en el año

# SUBSIDIO DE MOVILIDAD Y COMPENSACIÓN PARA GASTOS DE TRANSPORTE

## EVOLUCIÓN INTERANUAL DE LAS PRESTACIONES RESUELTAS

CC.AA. PROVINCIAS	2000		2001		2002		2003		2004		2005		2006	
	nº	% (1)	nº	% (1)	nº	% (1)	nº	% (1)	nº	% (1)	nº	% (1)	nº	% (1)
<b>ANDALUCÍA</b>	<b>117</b>	<b>21,27%</b>	<b>134</b>	<b>28,45%</b>	<b>119</b>	<b>26,33%</b>	<b>91</b>	<b>21,46%</b>	<b>70</b>	<b>18,52%</b>	<b>89</b>	<b>27,80%</b>	<b>71</b>	<b>25,45%</b>
ALMERÍA	5	0,91%	9	1,91%	8	1,77%	11	2,59%	8	2,12%	5	1,24%	4	1,43%
CÁDIZ	26	4,73%	39	8,28%	16	3,54%	24	5,66%	11	2,91%	15	4,15%	10	3,58%
CÓRDOBA	12	2,18%	9	1,91%	17	3,76%	18	4,25%	7	1,85%	1	4,56%	12	4,30%
GRANADA	27	4,91%	15	3,18%	18	3,98%	9	2,12%	7	1,85%	11	2,07%	5	1,79%
HUELVA	2	0,36%	5	1,06%	5	1,11%	4	0,94%	3	0,79%	5	0,41%	1	0,36%
JAÉN	5	0,91%	7	1,49%	10	2,21%	4	0,94%	4	1,06%	6	2,07%	5	1,79%
MÁLAGA	22	4,00%	31	6,58%	21	4,65%	15	3,54%	15	3,97%	20	9,13%	23	8,24%
SEVILLA	18	3,27%	19	4,03%	24	5,31%	6	1,42%	15	3,97%	26	4,15%	11	3,94%
<b>ARAGÓN</b>	<b>13</b>	<b>2,36%</b>	<b>5</b>	<b>1,06%</b>	<b>7</b>	<b>1,55%</b>	<b>0</b>	<b>0,00%</b>	<b>9</b>	<b>2,38%</b>	<b>5</b>	<b>0,83%</b>	<b>5</b>	<b>1,79%</b>
HUESCA	2	0,36%	3	0,64%	2	0,44%	0	0,00%	2	0,53%	0	0,41%	2	0,72%
TERUEL	0	0,00%	0	0,00%	1	0,22%	0	0,00%	0	0,00%	0	0,00%	0	0,00%
ZARAGOZA	11	2,00%	2	0,42%	4	0,88%	0	0,00%	7	1,85%	5	0,41%	3	1,08%
<b>ASTURIAS</b>	<b>6</b>	<b>1,09%</b>	<b>13</b>	<b>2,76%</b>	<b>3</b>	<b>0,66%</b>	<b>13</b>	<b>3,07%</b>	<b>4</b>	<b>1,06%</b>	<b>4</b>	<b>0,41%</b>	<b>4</b>	<b>1,43%</b>
<b>ILLES BALEARS</b>	<b>1</b>	<b>0,18%</b>	<b>2</b>	<b>0,42%</b>	<b>7</b>	<b>1,55%</b>	<b>6</b>	<b>1,42%</b>	<b>3</b>	<b>0,79%</b>	<b>1</b>	<b>0,41%</b>	<b>1</b>	<b>0,36%</b>
<b>CANARIAS</b>	<b>16</b>	<b>2,91%</b>	<b>12</b>	<b>2,55%</b>	<b>17</b>	<b>3,76%</b>	<b>31</b>	<b>7,31%</b>	<b>21</b>	<b>5,56%</b>	<b>14</b>	<b>3,73%</b>	<b>12</b>	<b>4,30%</b>
LAS PALMAS	16	2,91%	12	2,55%	12	2,65%	31	7,31%	19	5,03%	13	2,49%	9	3,23%
S.C. TENERIFE	0	0,00%	0	0,00%	5	1,11%	0	0,00%	2	0,53%	1	1,24%	3	1,08%
<b>CANTABRIA</b>	<b>10</b>	<b>1,82%</b>	<b>7</b>	<b>1,49%</b>	<b>1</b>	<b>0,22%</b>	<b>0</b>	<b>0,00%</b>	<b>0</b>	<b>0,00%</b>	<b>0</b>	<b>0,00%</b>	<b>0</b>	<b>0,00%</b>
<b>CASTILLA Y LEÓN</b>	<b>15</b>	<b>2,73%</b>	<b>27</b>	<b>5,73%</b>	<b>19</b>	<b>4,20%</b>	<b>22</b>	<b>5,19%</b>	<b>18</b>	<b>4,76%</b>	<b>20</b>	<b>2,90%</b>	<b>7</b>	<b>2,51%</b>
ÁVILA	2	0,36%	9	1,91%	6	1,33%	6	1,42%	3	0,79%	7	0,00%	0	0,00%
BURGOS	2	0,36%	3	0,64%	5	1,11%	3	0,71%	4	1,06%	4	1,24%	3	1,08%
LEÓN	4	0,73%	6	1,27%	2	0,44%	2	0,47%	2	0,53%	2	0,00%	0	0,00%
PALENCIA	1	0,18%	0	0,00%	0	0,00%	0	0,00%	0	0,00%	0	0,00%	0	0,00%
SALAMANCA	4	0,73%	4	0,85%	4	0,88%	3	0,71%	5	1,32%	3	1,66%	4	1,43%
SEGOVIA	0	0,00%	0	0,00%	1	0,22%	1	0,24%	1	0,26%	1	0,00%	0	0,00%
SORIA	0	0,00%	0	0,00%	0	0,00%	0	0,00%	0	0,00%	0	0,00%	0	0,00%
VALLADOLID	2	0,36%	0	0,00%	0	0,00%	0	0,00%	0	0,00%	0	0,00%	0	0,00%
ZAMORA	0	0,00%	5	1,06%	1	0,22%	7	1,65%	3	0,79%	3	0,00%	0	0,00%
<b>CASTILLA-LA MANCHA</b>	<b>23</b>	<b>4,18%</b>	<b>10</b>	<b>2,12%</b>	<b>12</b>	<b>2,65%</b>	<b>3</b>	<b>0,71%</b>	<b>1</b>	<b>0,26%</b>	<b>5</b>	<b>0,83%</b>	<b>5</b>	<b>1,79%</b>
ALBACETE	5	0,91%	2	0,42%	0	0,00%	3	0,71%	0	0,00%	2	0,83%	2	0,72%
CIUDAD REAL	8	1,45%	5	1,06%	7	1,55%	0	0,00%	0	0,00%	0	0,00%	0	0,00%
CUENCA	2	0,36%	0	0,00%	1	0,22%	0	0,00%	1	0,26%	2	0,00%	3	1,08%
GUADALAJARA	7	1,27%	1	0,21%	0	0,00%	0	0,00%	0	0,00%	1	0,00%	0	0,00%
TOLEDO	1	0,00%	2	0,18%	4	0,42%	0	0,88%	0	0,00%	0	0,00%	0	0,00%

CC.AA. PROVINCIAS	2000		2001		2002		2003		2004		2005		2006	
	nº	% (1)	nº	% (1)	nº	% (1)	nº	% (1)	nº	% (1)		% (1)		% (1)
<b>CATALUNYA</b>	<b>48</b>	<b>7,52%</b>	<b>34</b>	<b>6,64%</b>	<b>30</b>	<b>5,42%</b>	<b>23</b>	<b>5,42%</b>	<b>8</b>	<b>2,12%</b>	<b>32</b>	<b>4,15%</b>	<b>10</b>	<b>3,58%</b>
BARCELONA	36	3,54%	16	4,87%	22	4,95%	21	4,95%	8	2,12%	24	3,73%	9	3,23%
GIRONA	0	0,00%	0	0,00%	0	0,00%	0	0,00%	0	0,00%	8	0,00%	0	0,00%
LLEIDA	7	0,88%	4	0,44%	2	0,24%	1	0,24%	0	0,00%	0	0,00%	0	0,00%
TARRAGONA	5	3,10%	14	1,33%	6	0,24%	1	0,24%	0	0,00%	0	0,41%	1	0,36%
<b>C. VALENCIANA</b>	<b>33</b>	<b>5,09%</b>	<b>23</b>	<b>6,42%</b>	<b>29</b>	<b>11,79%</b>	<b>50</b>	<b>11,79%</b>	<b>76</b>	<b>20,11%</b>	<b>323</b>	<b>4,98%</b>	<b>17</b>	<b>6,09%</b>
ALICANTE	20	2,21%	10	1,99%	9	7,08%	30	7,08%	70	18,52%	306	1,24%	3	1,08%
CASTELLÓN	0	0,00%	0	0,00%	0	0,00%	0	0,00%	1	0,26%	0	0,00%	0	0,00%
VALENCIA	13	2,88%	13	4,42%	20	4,72%	20	4,72%	5	1,32%	17	3,73%	14	5,02%
<b>EXTREMADURA</b>	<b>46</b>	<b>7,08%</b>	<b>32</b>	<b>6,42%</b>	<b>29</b>	<b>5,90%</b>	<b>25</b>	<b>5,90%</b>	<b>20</b>	<b>5,29%</b>	<b>8</b>	<b>2,07%</b>	<b>6</b>	<b>2,15%</b>
BADAJOS	31	4,20%	19	4,42%	20	1,65%	7	1,65%	10	2,65%	4	0,41%	2	0,72%
CÁCERES	15	2,88%	13	1,99%	9	4,25%	18	4,25%	10	2,65%	4	1,66%	4	1,43%
<b>GALICIA</b>	<b>30</b>	<b>2,65%</b>	<b>12</b>	<b>4,65%</b>	<b>21</b>	<b>5,90%</b>	<b>25</b>	<b>5,90%</b>	<b>21</b>	<b>5,56%</b>	<b>28</b>	<b>4,15%</b>	<b>11</b>	<b>3,94%</b>
A CORUÑA	24	2,21%	10	2,43%	11	3,07%	13	3,07%	12	3,17%	21	3,32%	9	3,23%
LUGO	1	0,44%	2	0,88%	4	0,94%	4	0,94%	4	1,06%	1	0,00%	0	0,00%
OURENSE	0	0,00%	0	0,22%	1	0,47%	2	0,47%	1	0,26%	3	0,41%	1	0,36%
PONTEVEDRA	5	0,00%	0	1,11%	5	1,42%	6	1,42%	4	1,06%	3	0,41%	1	0,36%
<b>MADRID</b>	<b>9</b>	<b>3,32%</b>	<b>15</b>	<b>4,87%</b>	<b>22</b>	<b>4,25%</b>	<b>18</b>	<b>4,25%</b>	<b>21</b>	<b>5,56%</b>	<b>26</b>	<b>7,47%</b>	<b>18</b>	<b>6,45%</b>
<b>MURCIA</b>	<b>46</b>	<b>5,53%</b>	<b>25</b>	<b>4,87%</b>	<b>22</b>	<b>4,72%</b>	<b>20</b>	<b>4,72%</b>	<b>23</b>	<b>6,08%</b>	<b>19</b>	<b>8,30%</b>	<b>20</b>	<b>7,17%</b>
<b>NAVARRA</b>	<b>3</b>	<b>0,00%</b>	<b>0</b>	<b>0,00%</b>	<b>0</b>	<b>1,18%</b>	<b>5</b>	<b>1,18%</b>	<b>5</b>	<b>1,32%</b>	<b>0</b>	<b>1,24%</b>	<b>3</b>	<b>1,08%</b>
<b>PAÍS VASCO</b>	<b>6</b>	<b>0,66%</b>	<b>3</b>	<b>0,88%</b>	<b>4</b>	<b>2,36%</b>	<b>10</b>	<b>2,36%</b>	<b>4</b>	<b>1,06%</b>	<b>3</b>	<b>8,30%</b>	<b>22</b>	<b>7,89%</b>
ÁLAVA	1	0,44%	2	0,00%	0	1,18%	5	1,18%	0	0,00%	0	0,41%	1	0,36%
GUIPÚZCOA	4	0,00%	0	0,44%	2	0,24%	1	0,24%	2	0,53%	3	1,24%	5	1,79%
VIZCAYA	1	0,22%	1	0,44%	2	0,94%	4	0,94%	2	0,53%	0	6,64%	16	5,73%
<b>LA RIOJA</b>	<b>2</b>	<b>0,00%</b>	<b>0</b>	<b>0,22%</b>	<b>1</b>	<b>0,00%</b>	<b>0</b>	<b>0,00%</b>	<b>2</b>	<b>0,53%</b>	<b>1</b>	<b>0,00%</b>	<b>0</b>	<b>0,00%</b>
<b>CEUTA</b>	<b>52</b>	<b>9,07%</b>	<b>41</b>	<b>6,19%</b>	<b>28</b>	<b>4,25%</b>	<b>18</b>	<b>4,25%</b>	<b>11</b>	<b>2,91%</b>	<b>20</b>	<b>5,81%</b>	<b>17</b>	<b>6,09%</b>
<b>MELILLA</b>	<b>74</b>	<b>16,81%</b>	<b>76</b>	<b>17,92%</b>	<b>81</b>	<b>15,09%</b>	<b>64</b>	<b>15,09%</b>	<b>61</b>	<b>16,14%</b>	<b>67</b>	<b>16,60%</b>	<b>50</b>	<b>17,92%</b>
<b>TOTAL ESTADO</b>	<b>550</b>	<b>100,00%</b>	<b>471</b>	<b>100,00%</b>	<b>452</b>	<b>100,00%</b>	<b>424</b>	<b>100,00%</b>	<b>378</b>	<b>100,00%</b>	<b>665</b>	<b>100,00%</b>	<b>279</b>	<b>100,00%</b>

(1) Calculado sobre el total de solicitudes resueltas en el año

# ASISTENCIA SANITARIA Y PRESTACIÓN FARMACÉUTICA

## EVOLUCIÓN INTERANUAL DE LAS PRESTACIONES RESUELTAS

CC.AA. PROVINCIAS	2000		2001		2002		2003		2004		2005		2006	
	nº	% (1)	nº	% (1)	nº	% (1)	nº	% (1)	nº	% (1)	nº	% (1)	nº	% (1)
<b>ANDALUCÍA</b>	<b>102</b>	<b>28,65%</b>	<b>91</b>	<b>25,63%</b>	<b>69</b>	<b>23,88%</b>	<b>54</b>	<b>20,38%</b>	<b>59</b>	<b>23,89%</b>	<b>79</b>	<b>38,46%</b>	<b>115</b>	<b>37,46%</b>
ALMERÍA	8	2,25%	10	2,82%	13	4,50%	3	1,13%	8	3,24%	6	4,40%	12	3,91%
CÁDIZ	19	5,34%	14	3,94%	14	4,84%	6	2,26%	4	1,62%	9	1,83%	5	1,63%
CÓRDOBA	8	2,25%	8	2,25%	3	1,04%	7	2,64%	3	1,21%	2	1,47%	5	1,63%
GRANADA	23	6,46%	7	1,97%	5	1,73%	11	4,15%	12	4,86%	23	5,49%	16	5,21%
HUELVA	1	0,28%	1	0,28%	3	1,04%	8	3,02%	7	2,83%	6	1,83%	6	1,95%
JAÉN	1	0,28%	3	0,85%	5	1,73%	0	0,00%	3	1,21%	4	1,47%	4	1,30%
MÁLAGA	33	9,27%	40	11,27%	20	6,92%	16	6,04%	15	6,07%	22	19,05%	58	18,89%
SEVILLA	9	2,53%	8	2,25%	6	2,08%	3	1,13%	7	2,83%	7	2,93%	9	2,93%
<b>ARAGÓN</b>	<b>19</b>	<b>5,34%</b>	<b>33</b>	<b>9,30%</b>	<b>33</b>	<b>11,42%</b>	<b>31</b>	<b>11,70%</b>	<b>36</b>	<b>14,57%</b>	<b>23</b>	<b>10,26%</b>	<b>29</b>	<b>9,45%</b>
HUESCA	6	1,69%	12	3,38%	8	2,77%	15	5,66%	11	4,45%	8	1,10%	3	0,98%
TERUEL	0	0,00%	2	0,56%	6	2,08%	0	0,00%	2	0,81%	1	0,73%	2	0,65%
ZARAGOZA	13	3,65%	19	5,35%	19	6,57%	16	6,04%	23	9,31%	14	8,42%	24	7,82%
<b>ASTURIAS</b>	<b>13</b>	<b>3,65%</b>	<b>22</b>	<b>6,20%</b>	<b>12</b>	<b>4,15%</b>	<b>11</b>	<b>4,15%</b>	<b>12</b>	<b>4,86%</b>	<b>11</b>	<b>4,40%</b>	<b>19</b>	<b>6,19%</b>
<b>ILLES BALEARS</b>	<b>3</b>	<b>0,84%</b>	<b>7</b>	<b>1,97%</b>	<b>4</b>	<b>1,38%</b>	<b>3</b>	<b>1,13%</b>	<b>3</b>	<b>1,21%</b>	<b>0</b>	<b>0,37%</b>	<b>1</b>	<b>0,33%</b>
<b>CANARIAS</b>	<b>4</b>	<b>1,12%</b>	<b>3</b>	<b>0,85%</b>	<b>2</b>	<b>0,69%</b>	<b>4</b>	<b>1,51%</b>	<b>4</b>	<b>1,62%</b>	<b>5</b>	<b>2,56%</b>	<b>8</b>	<b>2,61%</b>
LAS PALMAS	2	0,56%	2	0,56%	1	0,35%	0	0,00%	2	0,81%	1	1,10%	4	1,30%
S.C. TENERIFE	2	0,56%	1	0,28%	1	0,35%	4	1,51%	2	0,81%	4	1,47%	4	1,30%
<b>CANTABRIA</b>	<b>0</b>	<b>0,00%</b>	<b>0</b>	<b>0,00%</b>	<b>1</b>	<b>0,35%</b>	<b>0</b>	<b>0,00%</b>	<b>0</b>	<b>0,00%</b>	<b>0</b>	<b>0,00%</b>	<b>0</b>	<b>0,00%</b>
<b>CASTILLA Y LEÓN</b>	<b>26</b>	<b>7,30%</b>	<b>16</b>	<b>4,51%</b>	<b>29</b>	<b>10,03%</b>	<b>19</b>	<b>7,17%</b>	<b>22</b>	<b>8,91%</b>	<b>14</b>	<b>5,49%</b>	<b>17</b>	<b>5,54%</b>
ÁVILA	2	0,56%	1	0,28%	4	1,38%	0	0,00%	0	0,00%	1	0,00%	0	0,00%
BURGOS	3	0,84%	2	0,56%	12	4,15%	5	1,89%	9	3,64%	4	1,83%	7	2,28%
LEÓN	7	1,97%	2	0,56%	2	0,69%	5	1,89%	3	1,21%	1	0,73%	2	0,65%
PALENCIA	0	0,00%	0	0,00%	0	0,00%	0	0,00%	0	0,00%	0	0,00%	0	0,00%
SALAMANCA	11	3,09%	7	1,97%	5	1,73%	4	1,51%	7	2,83%	8	2,93%	8	2,61%
SEGOVIA	0	0,00%	2	0,56%	3	1,04%	2	0,75%	1	0,40%	0	0,00%	0	0,00%
SORIA	0	0,00%	0	0,00%	0	0,00%	0	0,00%	0	0,00%	0	0,00%	0	0,00%
VALLADOLID	2	0,56%	1	0,28%	0	0,00%	0	0,00%	0	0,00%	0	0,00%	0	0,00%
ZAMORA	1	0,28%	1	0,28%	3	1,04%	3	1,13%	2	0,81%	0	0,00%	0	0,00%
<b>CASTILLA-LA MANCHA</b>	<b>12</b>	<b>3,37%</b>	<b>7</b>	<b>1,97%</b>	<b>5</b>	<b>1,73%</b>	<b>4</b>	<b>1,51%</b>	<b>2</b>	<b>0,81%</b>	<b>0</b>	<b>1,47%</b>	<b>4</b>	<b>1,30%</b>
ALBACETE	1	0,28%	2	0,56%	1	0,35%	1	0,38%	1	0,40%	0	0,73%	2	0,65%
CIUDAD REAL	5	1,40%	1	0,28%	1	0,35%	0	0,00%	0	0,00%	0	0,00%	0	0,00%
CUENCA	3	0,84%	0	0,00%	1	0,35%	0	0,00%	0	0,00%	0	0,00%	0	0,00%
GUADALAJARA	3	0,84%	1	0,28%	2	0,69%	1	0,38%	1	0,40%	0	0,73%	2	0,65%
TOLEDO	0	0,00%	3	0,85%	0	0,00%	2	0,75%	0	0,00%	0	0,00%	0	0,00%

CC.AA. PROVINCIAS	2000		2001		2002		2003		2004		2005		2006	
	nº	%	nº	% (1)	nº	% (1)	nº	% (1)	nº	%		%		%
<b>CATALUNYA</b>	<b>18</b>	<b>5,06%</b>	<b>25</b>	<b>7,55%</b>	<b>11</b>	<b>3,81%</b>	<b>7</b>	<b>3,81%</b>	<b>5</b>	<b>2,02%</b>	<b>9</b>	<b>0,73%</b>	<b>2</b>	<b>0,65%</b>
BARCELONA	13	3,65%	12	3,63%	6	2,08%	5	2,08%	5	2,02%	7	0,37%	1	0,33%
GIRONA	1	0,28%	1	0,30%	0	0,00%	0	0,00%	0	0,00%	0	0,00%	0	0,00%
LLEIDA	2	0,56%	5	1,51%	1	0,35%	2	0,35%	0	0,00%	0	0,00%	0	0,00%
TARRAGONA	2	0,56%	7	2,11%	4	1,38%	0	1,38%	0	0,00%	2	0,37%	1	0,33%
<b>C. VALENCIANA</b>	<b>12</b>	<b>3,37%</b>	<b>10</b>	<b>3,03%</b>	<b>9</b>	<b>3,11%</b>	<b>13</b>	<b>3,11%</b>	<b>1</b>	<b>0,40%</b>	<b>1</b>	<b>0,00%</b>	<b>0</b>	<b>0,00%</b>
ALICANTE	3	0,84%	1	0,30%	0	0,00%	3	0,00%	0	0,00%	0	0,00%	0	0,00%
CASTELLÓN	0	0,00%	0	0,00%	0	0,00%	0	0,00%	0	0,00%	0	0,00%	0	0,00%
VALENCIA	9	2,53%	9	2,72%	9	3,11%	10	3,11%	1	0,40%	1	0,00%	0	0,00%
<b>EXTREMADURA</b>	<b>25</b>	<b>7,03%</b>	<b>11</b>	<b>3,32%</b>	<b>15</b>	<b>5,19%</b>	<b>7</b>	<b>5,19%</b>	<b>2</b>	<b>0,81%</b>	<b>6</b>	<b>0,73%</b>	<b>2</b>	<b>0,65%</b>
BADAJOS	20	5,62%	1	0,30%	5	1,73%	4	1,73%	2	0,81%	3	0,37%	1	0,33%
CÁCERES	5	1,40%	10	3,03%	10	3,46%	3	3,46%	0	0,00%	3	0,37%	1	0,33%
<b>GALICIA</b>	<b>49</b>	<b>13,76%</b>	<b>53</b>	<b>16,01%</b>	<b>43</b>	<b>14,88%</b>	<b>48</b>	<b>14,88%</b>	<b>55</b>	<b>22,27%</b>	<b>50</b>	<b>17,22%</b>	<b>52</b>	<b>16,94%</b>
A CORUÑA	21	5,90%	17	5,14%	12	4,15%	14	4,15%	11	4,45%	10	1,83%	5	1,63%
LUGO	3	0,84%	5	1,51%	1	0,35%	0	0,35%	1	0,40%	3	0,37%	1	0,33%
OURENSE	2	0,56%	11	3,32%	5	1,73%	7	1,73%	15	6,07%	14	6,59%	22	7,17%
PONTEVEDRA	23	6,46%	20	6,04%	25	8,65%	27	8,65%	28	11,34%	23	8,42%	24	7,82%
<b>MADRID</b>	<b>21</b>	<b>5,90%</b>	<b>25</b>	<b>7,55%</b>	<b>11</b>	<b>3,81%</b>	<b>15</b>	<b>3,81%</b>	<b>27</b>	<b>10,93%</b>	<b>18</b>	<b>4,40%</b>	<b>17</b>	<b>5,54%</b>
<b>MURCIA</b>	<b>11</b>	<b>3,09%</b>	<b>16</b>	<b>4,83%</b>	<b>7</b>	<b>2,42%</b>	<b>9</b>	<b>2,42%</b>	<b>4</b>	<b>1,62%</b>	<b>10</b>	<b>2,56%</b>	<b>7</b>	<b>2,28%</b>
<b>NAVARRA</b>	<b>1</b>	<b>0,28%</b>	<b>2</b>	<b>0,60%</b>	<b>2</b>	<b>0,69%</b>	<b>4</b>	<b>0,69%</b>	<b>2</b>	<b>0,81%</b>	<b>4</b>	<b>1,47%</b>	<b>5</b>	<b>1,63%</b>
<b>PAÍS VASCO</b>	<b>25</b>	<b>7,03%</b>	<b>22</b>	<b>6,65%</b>	<b>23</b>	<b>7,96%</b>	<b>24</b>	<b>7,96%</b>	<b>10</b>	<b>4,05%</b>	<b>18</b>	<b>5,49%</b>	<b>17</b>	<b>5,54%</b>
ÁLAVA	0	0,00%	4	1,21%	2	0,69%	4	0,69%	2	0,81%	3	0,37%	1	0,33%
GUIPÚZCOA	21	5,90%	12	3,63%	10	3,46%	10	3,46%	4	1,62%	10	4,40%	14	4,56%
VIZCAYA	4	1,12%	6	1,81%	11	3,81%	10	3,81%	4	1,62%	5	0,73%	2	0,65%
<b>LA RIOJA</b>	<b>5</b>	<b>1,40%</b>	<b>3</b>	<b>0,91%</b>	<b>4</b>	<b>1,38%</b>	<b>0</b>	<b>1,38%</b>	<b>1</b>	<b>0,40%</b>	<b>0</b>	<b>1,83%</b>	<b>5</b>	<b>1,63%</b>
<b>CEUTA</b>	<b>3</b>	<b>0,84%</b>	<b>6</b>	<b>1,81%</b>	<b>7</b>	<b>2,42%</b>	<b>4</b>	<b>2,42%</b>	<b>1</b>	<b>0,40%</b>	<b>4</b>	<b>1,47%</b>	<b>4</b>	<b>1,30%</b>
<b>MELILLA</b>	<b>7</b>	<b>1,97%</b>	<b>3</b>	<b>0,91%</b>	<b>2</b>	<b>0,69%</b>	<b>8</b>	<b>0,69%</b>	<b>1</b>	<b>0,40%</b>	<b>1</b>	<b>1,10%</b>	<b>3</b>	<b>0,98%</b>
<b>TOTAL ESTADO</b>	<b>356</b>	<b>100,00%</b>	<b>355</b>	<b>100,00%</b>	<b>289</b>	<b>100,00%</b>	<b>265</b>	<b>100,00%</b>	<b>247</b>	<b>100,00%</b>	<b>253</b>	<b>100,00%</b>	<b>307</b>	<b>100,00%</b>

(1) Calculado sobre el total de solicitudes resueltas en el año

## TOTAL PRESTACIONES

## EVOLUCIÓN INTERANUAL DE LAS PRESTACIONES RESUELTAS

CC.AA. PROVINCIAS	2000		2001		2002		2003		2004		2005		2006	
	nº	% (1)	nº	% (1)	nº	% (1)	nº	% (1)	nº	% (1)	nº	% (1)	nº	% (1)
<b>ANDALUCÍA</b>	<b>219</b>	<b>24,17%</b>	<b>225</b>	<b>27,24%</b>	<b>188</b>	<b>25,37%</b>	<b>145</b>	<b>21,04%</b>	<b>129</b>	<b>20,64%</b>	<b>168</b>	<b>18,30%</b>	<b>186</b>	<b>31,74%</b>
ALMERÍA	13	1,43%	19	2,30%	21	2,83%	14	2,03%	16	2,56%	11	1,20%	16	2,73%
CÁDIZ	45	4,97%	53	6,42%	30	4,05%	30	4,35%	15	2,40%	24	2,61%	15	2,56%
CÓRDOBA	20	2,21%	17	2,06%	20	2,70%	25	3,63%	10	1,60%	3	0,33%	17	2,90%
GRANADA	50	5,52%	22	2,66%	23	3,10%	20	2,90%	19	3,04%	34	3,70%	21	3,58%
HUELVA	3	0,33%	6	0,73%	8	1,08%	12	1,74%	10	1,60%	11	1,20%	7	1,19%
JAÉN	6	0,66%	10	1,21%	15	2,02%	4	0,58%	7	1,12%	10	1,09%	9	1,54%
MÁLAGA	55	6,07%	71	8,60%	41	5,53%	31	4,50%	30	4,80%	42	4,58%	81	13,82%
SEVILLA	27	2,98%	27	3,27%	30	4,05%	9	1,31%	22	3,52%	33	3,59%	20	3,41%
<b>ARAGÓN</b>	<b>32</b>	<b>3,53%</b>	<b>38</b>	<b>4,60%</b>	<b>40</b>	<b>5,40%</b>	<b>31</b>	<b>4,50%</b>	<b>45</b>	<b>7,20%</b>	<b>28</b>	<b>3,05%</b>	<b>34</b>	<b>5,80%</b>
HUESCA	8	0,88%	15	1,82%	10	1,35%	15	2,18%	13	2,08%	8	0,87%	5	0,85%
TERUEL	0	0,00%	2	0,24%	7	0,94%	0	0,00%	2	0,32%	1	0,11%	2	0,34%
ZARAGOZA	24	2,65%	21	2,54%	23	3,10%	16	2,32%	30	4,80%	19	2,07%	27	4,61%
<b>ASTURIAS</b>	<b>19</b>	<b>2,10%</b>	<b>35</b>	<b>4,24%</b>	<b>15</b>	<b>2,02%</b>	<b>24</b>	<b>3,48%</b>	<b>16</b>	<b>2,56%</b>	<b>15</b>	<b>1,63%</b>	<b>23</b>	<b>3,92%</b>
<b>ILLES BALEARS</b>	<b>4</b>	<b>0,44%</b>	<b>9</b>	<b>1,09%</b>	<b>11</b>	<b>1,48%</b>	<b>9</b>	<b>1,31%</b>	<b>6</b>	<b>0,96%</b>	<b>1</b>	<b>0,11%</b>	<b>2</b>	<b>0,34%</b>
<b>CANARIAS</b>	<b>20</b>	<b>2,21%</b>	<b>15</b>	<b>1,82%</b>	<b>19</b>	<b>2,56%</b>	<b>35</b>	<b>5,08%</b>	<b>25</b>	<b>4,00%</b>	<b>19</b>	<b>2,07%</b>	<b>20</b>	<b>3,41%</b>
LAS PALMAS	18	1,99%	14	1,69%	13	1,75%	31	4,50%	21	3,36%	14	1,53%	13	2,22%
S.C. TENERIFE	2	0,22%	1	0,12%	6	0,81%	4	0,58%	4	0,64%	5	0,54%	7	1,19%
<b>CANTABRIA</b>	<b>10</b>	<b>1,10%</b>	<b>7</b>	<b>0,85%</b>	<b>2</b>	<b>0,27%</b>	<b>0</b>	<b>0,00%</b>	<b>0</b>	<b>0,00%</b>	<b>0</b>	<b>0,00%</b>	<b>0</b>	<b>0,00%</b>
<b>CASTILLA Y LEÓN</b>	<b>41</b>	<b>4,53%</b>	<b>43</b>	<b>5,21%</b>	<b>48</b>	<b>6,48%</b>	<b>41</b>	<b>5,95%</b>	<b>40</b>	<b>6,40%</b>	<b>34</b>	<b>3,70%</b>	<b>24</b>	<b>4,10%</b>
ÁVILA	4	0,44%	10	1,21%	10	1,35%	6	0,87%	3	0,48%	8	0,87%	0	0,00%
BURGOS	5	0,55%	5	0,61%	17	2,29%	8	1,16%	13	2,08%	8	0,87%	10	1,71%
LEÓN	11	1,21%	8	0,97%	4	0,54%	7	1,02%	5	0,80%	3	0,33%	2	0,34%
PALENCIA	1	0,11%	0	0,00%	0	0,00%	0	0,00%	0	0,00%	0	0,00%	0	0,00%
SALAMANCA	15	1,66%	11	1,33%	9	1,21%	7	1,02%	12	1,92%	11	1,20%	12	2,05%
SEGOVIA	0	0,00%	2	0,24%	4	0,54%	3	0,44%	2	0,32%	1	0,11%	0	0,00%
SORIA	0	0,00%	0	0,00%	0	0,00%	0	0,00%	0	0,00%	0	0,00%	0	0,00%
VALLADOLID	4	0,44%	1	0,12%	0	0,00%	0	0,00%	0	0,00%	0	0,00%	0	0,00%
ZAMORA	1	0,11%	6	0,73%	4	0,54%	10	1,45%	5	0,80%	3	0,33%	0	0,00%
<b>CASTILLA-LA MANCHA</b>	<b>35</b>	<b>3,86%</b>	<b>17</b>	<b>2,06%</b>	<b>17</b>	<b>2,29%</b>	<b>7</b>	<b>1,02%</b>	<b>3</b>	<b>0,48%</b>	<b>5</b>	<b>0,54%</b>	<b>9</b>	<b>1,54%</b>
ALBACETE	6	0,66%	4	0,48%	1	0,13%	4	0,58%	1	0,16%	2	0,22%	4	0,68%
CIUDAD REAL	13	1,43%	6	0,73%	8	1,08%	0	0,00%	0	0,00%	0	0,00%	0	0,00%
CUENCA	5	0,55%	0	0,00%	2	0,27%	0	0,00%	1	0,16%	2	0,22%	3	0,51%
GUADALAJARA	10	1,10%	2	0,24%	2	0,27%	1	0,15%	1	0,16%	1	0,11%	2	0,34%
TOLEDO	1	0,11%	5	0,61%	4	0,54%	2	0,29%	0	0,00%	0	0,00%	0	0,00%

CC.AA. PROVINCIAS	2000		2001		2002		2003		2004		2005		2006	
	nº	%	nº	%	nº	%	nº	%(1)	nº	%(1)	nº	%(1)	nº	%
<b>CATALUNYA</b>	<b>66</b>	<b>7,28%</b>	<b>59</b>	<b>7,14%</b>	<b>41</b>	<b>5,53%</b>	<b>30</b>	<b>4,35%</b>	<b>13</b>	<b>2,08%</b>	<b>41</b>	<b>4,47%</b>	<b>12</b>	<b>2,05%</b>
BARCELONA	49	5,41%	28	3,39%	28	3,78%	26	3,77%	13	2,08%	31	3,38%	10	1,71%
GIRONA	1	0,11%	1	0,12%	0	0,00%	0	0,00%	0	0,00%	8	0,87%	0	0,00%
LLEIDA	9	0,99%	9	1,09%	3	0,40%	3	0,44%	0	0,00%	0	0,00%	0	0,00%
TARRAGONA	7	0,77%	21	2,54%	10	1,35%	1	0,15%	0	0,00%	2	0,22%	2	0,34%
<b>C. VALENCIANA</b>	<b>45</b>	<b>4,97%</b>	<b>33</b>	<b>4,00%</b>	<b>38</b>	<b>5,13%</b>	<b>63</b>	<b>9,14%</b>	<b>77</b>	<b>12,32%</b>	<b>324</b>	<b>35,29%</b>	<b>17</b>	<b>2,90%</b>
ALICANTE	23	2,54%	11	1,33%	9	1,21%	33	4,79%	70	11,20%	306	33,33%	3	0,51%
CASTELLÓN	0	0,00%	0	0,00%	0	0,00%	0	0,00%	1	0,16%	0	0,00%	0	0,00%
VALENCIA	22	2,43%	22	2,66%	29	3,91%	30	4,35%	6	0,96%	18	1,96%	14	2,39%
<b>EXTREMADURA</b>	<b>71</b>	<b>7,84%</b>	<b>43</b>	<b>5,21%</b>	<b>44</b>	<b>5,94%</b>	<b>32</b>	<b>4,64%</b>	<b>22</b>	<b>3,52%</b>	<b>14</b>	<b>1,53%</b>	<b>8</b>	<b>1,37%</b>
BADAJOS	51	5,63%	20	2,42%	25	3,37%	11	1,60%	12	1,92%	7	0,76%	3	0,51%
CÁCERES	20	2,21%	23	2,78%	19	2,56%	21	3,05%	10	1,60%	7	0,76%	5	0,85%
<b>GALICIA</b>	<b>79</b>	<b>8,72%</b>	<b>65</b>	<b>7,87%</b>	<b>64</b>	<b>8,64%</b>	<b>73</b>	<b>10,60%</b>	<b>76</b>	<b>12,16%</b>	<b>78</b>	<b>8,50%</b>	<b>63</b>	<b>10,75%</b>
A CORUÑA	45	4,97%	27	3,27%	23	3,10%	27	3,92%	23	3,68%	31	3,38%	14	2,39%
LUGO	4	0,44%	7	0,85%	5	0,67%	4	0,58%	5	0,80%	4	0,44%	1	0,17%
OURENSE	2	0,22%	11	1,33%	6	0,81%	9	1,31%	16	2,56%	17	1,85%	23	3,92%
PONTEVEDRA	28	3,09%	20	2,42%	30	4,05%	33	4,79%	32	5,12%	26	2,83%	25	4,27%
<b>MADRID</b>	<b>30</b>	<b>3,31%</b>	<b>40</b>	<b>4,84%</b>	<b>33</b>	<b>4,45%</b>	<b>33</b>	<b>4,79%</b>	<b>48</b>	<b>7,68%</b>	<b>44</b>	<b>4,79%</b>	<b>35</b>	<b>5,97%</b>
<b>MURCIA</b>	<b>57</b>	<b>6,29%</b>	<b>41</b>	<b>4,96%</b>	<b>29</b>	<b>3,91%</b>	<b>29</b>	<b>4,21%</b>	<b>27</b>	<b>4,32%</b>	<b>29</b>	<b>3,16%</b>	<b>27</b>	<b>4,61%</b>
<b>NAVARRA</b>	<b>4</b>	<b>0,44%</b>	<b>2</b>	<b>0,24%</b>	<b>2</b>	<b>0,27%</b>	<b>9</b>	<b>1,31%</b>	<b>7</b>	<b>1,12%</b>	<b>4</b>	<b>0,44%</b>	<b>8</b>	<b>1,37%</b>
<b>PAÍS VASCO</b>	<b>31</b>	<b>3,42%</b>	<b>25</b>	<b>3,03%</b>	<b>27</b>	<b>3,64%</b>	<b>34</b>	<b>4,93%</b>	<b>14</b>	<b>2,24%</b>	<b>21</b>	<b>2,29%</b>	<b>39</b>	<b>6,66%</b>
ÁLAVA	1	0,11%	6	0,73%	2	0,27%	9	1,31%	2	0,32%	3	0,33%	2	0,34%
GUIPÚZCOA	25	2,76%	12	1,45%	12	1,62%	11	1,60%	6	0,96%	13	1,42%	19	3,24%
VIZCAYA	5	0,55%	7	0,85%	13	1,75%	14	2,03%	6	0,96%	5	0,54%	18	3,07%
<b>LA RIOJA</b>	<b>7</b>	<b>0,77%</b>	<b>3</b>	<b>0,36%</b>	<b>5</b>	<b>0,67%</b>	<b>0</b>	<b>0,00%</b>	<b>3</b>	<b>0,48%</b>	<b>1</b>	<b>0,11%</b>	<b>5</b>	<b>0,85%</b>
<b>CEUTA</b>	<b>55</b>	<b>6,07%</b>	<b>47</b>	<b>5,69%</b>	<b>35</b>	<b>4,72%</b>	<b>22</b>	<b>3,19%</b>	<b>12</b>	<b>1,92%</b>	<b>24</b>	<b>2,61%</b>	<b>21</b>	<b>3,58%</b>
<b>MELILLA</b>	<b>81</b>	<b>8,94%</b>	<b>79</b>	<b>9,56%</b>	<b>83</b>	<b>11,20%</b>	<b>72</b>	<b>10,45%</b>	<b>62</b>	<b>9,92%</b>	<b>68</b>	<b>7,41%</b>	<b>53</b>	<b>9,04%</b>
<b>TOTAL ESTADO</b>	<b>906</b>	<b>100,00%</b>	<b>826</b>	<b>100,00%</b>	<b>741</b>	<b>100,00%</b>	<b>689</b>	<b>100,00%</b>	<b>625</b>	<b>100,00%</b>	<b>918</b>	<b>100,00%</b>	<b>586</b>	<b>100,00%</b>

(1) Calculado sobre el total de solicitudes resueltas en el año





CC.AA. PROVINCIAS	2000		2001		2002		2003		2004		2005		2006	
	nº	% (1)	nº	% (1)	nº	% (1)	nº	% (1)	nº	% (1)		% (1)		% (1)
<b>CATALUNYA</b>	<b>34</b>	<b>16,83%</b>	<b>15</b>	<b>8,38%</b>	<b>11</b>	<b>6,59%</b>	<b>11</b>	<b>6,59%</b>	<b>5</b>	<b>3,55%</b>	<b>16</b>	<b>7,69%</b>	<b>6</b>	<b>6,59%</b>
BARCELONA	26	12,87%	10	5,59%	7	4,19%	11	6,59%	5	3,55%	16	7,69%	6	6,59%
GIRONA	0	0,00%	0	0,00%	0	0,00%	0	0,00%	0	0,00%	0	0,00%	0	0,00%
LLEIDA	5	2,48%	1	0,56%	2	1,20%	0	0,00%	0	0,00%	0	0,00%	0	0,00%
TARRAGONA	3	1,49%	4	2,23%	2	1,20%	0	0,00%	0	0,00%	0	0,00%	0	0,00%
<b>C. VALENCIANA</b>	<b>11</b>	<b>5,45%</b>	<b>8</b>	<b>4,47%</b>	<b>13</b>	<b>7,78%</b>	<b>28</b>	<b>16,77%</b>	<b>18</b>	<b>12,77%</b>	<b>13</b>	<b>1,28%</b>	<b>1</b>	<b>1,10%</b>
ALICANTE	6	2,97%	3	1,68%	9	5,39%	25	14,97%	17	12,06%	9	0,00%	0	0,00%
CASTELLÓN	0	0,00%	0	0,00%	0	0,00%	0	0,00%	1	0,71%	0	0,00%	0	0,00%
VALENCIA	5	2,48%	5	2,79%	4	2,40%	3	1,80%	0	0,00%	4	1,28%	1	1,10%
<b>EXTREMADURA</b>	<b>17</b>	<b>8,42%</b>	<b>13</b>	<b>7,26%</b>	<b>5</b>	<b>2,99%</b>	<b>6</b>	<b>3,59%</b>	<b>3</b>	<b>2,13%</b>	<b>0</b>	<b>3,85%</b>	<b>3</b>	<b>3,30%</b>
BADAJOS	10	4,95%	7	3,91%	2	1,20%	2	1,20%	1	0,71%	0	1,28%	1	1,10%
CÁCERES	7	3,47%	6	3,35%	3	1,80%	4	2,40%	2	1,42%	0	2,56%	2	2,20%
<b>GALICIA</b>	<b>10</b>	<b>4,95%</b>	<b>6</b>	<b>3,35%</b>	<b>11</b>	<b>6,59%</b>	<b>11</b>	<b>6,59%</b>	<b>8</b>	<b>5,67%</b>	<b>5</b>	<b>6,41%</b>	<b>6</b>	<b>6,59%</b>
A CORUÑA	6	2,97%	4	2,23%	5	2,99%	2	1,20%	3	2,13%	4	5,13%	5	5,49%
LUGO	1	0,50%	2	1,12%	3	1,80%	3	1,80%	2	1,42%	0	0,00%	0	0,00%
OURENSE	0	0,00%	0	0,00%	0	0,00%	1	0,60%	0	0,00%	0	0,00%	0	0,00%
PONTEVEDRA	3	1,49%	0	0,00%	3	1,80%	5	2,99%	3	2,13%	1	1,28%	1	1,10%
<b>MADRID</b>	<b>1</b>	<b>0,50%</b>	<b>6</b>	<b>3,35%</b>	<b>2</b>	<b>1,20%</b>	<b>2</b>	<b>1,20%</b>	<b>3</b>	<b>2,13%</b>	<b>0</b>	<b>3,85%</b>	<b>3</b>	<b>3,30%</b>
<b>MURCIA</b>	<b>10</b>	<b>4,95%</b>	<b>11</b>	<b>6,15%</b>	<b>10</b>	<b>5,99%</b>	<b>3</b>	<b>1,80%</b>	<b>12</b>	<b>8,51%</b>	<b>7</b>	<b>7,69%</b>	<b>6</b>	<b>6,59%</b>
<b>NAVARRA</b>	<b>0</b>	<b>0,00%</b>	<b>0</b>	<b>0,00%</b>	<b>0</b>	<b>0,00%</b>	<b>2</b>	<b>1,20%</b>	<b>5</b>	<b>3,55%</b>	<b>0</b>	<b>3,85%</b>	<b>3</b>	<b>3,30%</b>
<b>PAÍS VASCO</b>	<b>1</b>	<b>0,50%</b>	<b>3</b>	<b>1,68%</b>	<b>1</b>	<b>0,60%</b>	<b>5</b>	<b>2,99%</b>	<b>2</b>	<b>1,42%</b>	<b>2</b>	<b>6,41%</b>	<b>7</b>	<b>7,69%</b>
ÁLAVA	0	0,00%	2	1,12%	0	0,00%	5	2,99%	0	0,00%	0	1,28%	1	1,10%
GUIPÚZCOA	1	0,50%	0	0,00%	1	0,60%	0	0,00%	2	1,42%	2	3,85%	5	5,49%
VIZCAYA	0	0,00%	1	0,56%	0	0,00%	0	0,00%	0	0,00%	0	1,28%	1	1,10%
<b>LA RIOJA</b>	<b>1</b>	<b>0,50%</b>	<b>0</b>	<b>0,00%</b>	<b>1</b>	<b>0,60%</b>	<b>0</b>	<b>0,00%</b>	<b>2</b>	<b>1,42%</b>	<b>1</b>	<b>0,00%</b>	<b>0</b>	<b>0,00%</b>
<b>CEUTA</b>	<b>18</b>	<b>8,91%</b>	<b>16</b>	<b>8,94%</b>	<b>11</b>	<b>6,59%</b>	<b>6</b>	<b>3,59%</b>	<b>7</b>	<b>4,96%</b>	<b>10</b>	<b>6,41%</b>	<b>6</b>	<b>6,59%</b>
<b>MELILLA</b>	<b>36</b>	<b>17,82%</b>	<b>43</b>	<b>24,03%</b>	<b>44</b>	<b>26,35%</b>	<b>43</b>	<b>25,75%</b>	<b>35</b>	<b>24,82%</b>	<b>31</b>	<b>28,21%</b>	<b>28</b>	<b>30,77%</b>
<b>TOTAL ESTADO</b>	<b>204</b>	<b>100,00%</b>	<b>184</b>	<b>100,00%</b>	<b>167</b>	<b>100,00%</b>	<b>167</b>	<b>100,00%</b>	<b>141</b>	<b>100,00%</b>	<b>121</b>	<b>100,00%</b>	<b>91</b>	<b>100,00%</b>

(1) Calculado sobre el total de solicitudes resueltas en el año



CC.AA. PROVINCIAS	2000		2001		2002		2003		2004		2005		2006	
	nº	%	nº	%(1)	nº	%(1)	nº	%(1)	nº	%		%		%
<b>CATALUNYA</b>	<b>3</b>	<b>1,88%</b>	<b>3</b>	<b>1,94%</b>	<b>0</b>	<b>0,00%</b>	<b>0</b>	<b>0,00%</b>	<b>1</b>	<b>0,84%</b>	<b>2</b>	<b>0,72%</b>	<b>1</b>	<b>0,64%</b>
BARCELONA	2	1,25%	2	1,29%	0	0,00%	0	0,00%	1	0,84%	2	0,72%	1	0,64%
GIRONA	0	0,00%	0	0,00%	0	0,00%	0	0,00%	0	0,00%	0	0,00%	0	0,00%
LLEIDA	1	0,63%	0	0,00%	0	0,00%	0	0,00%	0	0,00%	0	0,00%	0	0,00%
TARRAGONA	0	0,00%	1	0,65%	0	0,00%	0	0,00%	0	0,00%	0	0,00%	0	0,00%
<b>C. VALENCIANA</b>	<b>10</b>	<b>6,25%</b>	<b>7</b>	<b>4,52%</b>	<b>8</b>	<b>5,30%</b>	<b>8</b>	<b>6,30%</b>	<b>0</b>	<b>0,00%</b>	<b>0</b>	<b>0,00%</b>	<b>0</b>	<b>0,00%</b>
ALICANTE	2	1,25%	0	0,00%	0	0,00%	1	0,79%	0	0,00%	0	0,00%	0	0,00%
CASTELLÓN	0	0,00%	0	0,00%	0	0,00%	0	0,00%	0	0,00%	0	0,00%	0	0,00%
VALENCIA	8	5,00%	7	4,52%	8	5,30%	7	5,51%	0	0,00%	0	0,00%	0	0,00%
<b>EXTREMADURA</b>	<b>14</b>	<b>8,75%</b>	<b>5</b>	<b>3,23%</b>	<b>7</b>	<b>4,64%</b>	<b>2</b>	<b>1,57%</b>	<b>2</b>	<b>1,68%</b>	<b>4</b>	<b>1,44%</b>	<b>2</b>	<b>1,28%</b>
BADAJOS	11	6,88%	0	0,00%	1	0,66%	0	0,00%	2	1,68%	3	0,72%	1	0,64%
CÁCERES	3	1,88%	5	3,23%	6	3,97%	2	1,57%	0	0,00%	1	0,72%	1	0,64%
<b>GALICIA</b>	<b>34</b>	<b>21,25%</b>	<b>33</b>	<b>21,29%</b>	<b>34</b>	<b>22,52%</b>	<b>35</b>	<b>27,56%</b>	<b>43</b>	<b>36,13%</b>	<b>29</b>	<b>28,06%</b>	<b>44</b>	<b>28,21%</b>
A CORUÑA	10	6,25%	6	3,87%	9	5,96%	6	4,72%	6	5,04%	1	2,16%	3	1,92%
LUGO	3	1,88%	2	1,29%	1	0,66%	0	0,00%	1	0,84%	2	0,72%	1	0,64%
OURENSE	1	0,63%	10	6,45%	2	1,32%	6	4,72%	11	9,24%	10	8,63%	16	10,26%
PONTEVEDRA	20	12,50%	15	9,68%	22	14,57%	23	18,11%	25	21,01%	16	16,55%	24	15,38%
<b>MADRID</b>	<b>12</b>	<b>7,50%</b>	<b>9</b>	<b>5,81%</b>	<b>3</b>	<b>1,99%</b>	<b>2</b>	<b>1,57%</b>	<b>6</b>	<b>5,04%</b>	<b>5</b>	<b>1,44%</b>	<b>2</b>	<b>1,28%</b>
<b>MURCIA</b>	<b>1</b>	<b>0,63%</b>	<b>4</b>	<b>2,58%</b>	<b>1</b>	<b>0,66%</b>	<b>0</b>	<b>0,00%</b>	<b>0</b>	<b>0,00%</b>	<b>1</b>	<b>0,00%</b>	<b>0</b>	<b>0,00%</b>
<b>NAVARRA</b>	<b>0</b>	<b>0,00%</b>	<b>1</b>	<b>0,65%</b>	<b>1</b>	<b>0,66%</b>	<b>4</b>	<b>3,15%</b>	<b>0</b>	<b>0,00%</b>	<b>4</b>	<b>1,44%</b>	<b>3</b>	<b>1,92%</b>
<b>PAÍS VASCO</b>	<b>20</b>	<b>12,50%</b>	<b>12</b>	<b>7,74%</b>	<b>15</b>	<b>9,93%</b>	<b>14</b>	<b>11,02%</b>	<b>5</b>	<b>4,20%</b>	<b>13</b>	<b>7,91%</b>	<b>13</b>	<b>8,33%</b>
ÁLAVA	0	0,00%	2	1,29%	2	1,32%	3	2,36%	2	1,68%	3	0,72%	1	0,64%
GUIPÚZCOA	17	10,63%	6	3,87%	8	5,30%	6	4,72%	1	0,84%	8	5,76%	10	6,41%
VIZCAYA	3	1,88%	4	2,58%	5	3,31%	5	3,94%	2	1,68%	2	1,44%	2	1,28%
<b>LA RIOJA</b>	<b>4</b>	<b>2,50%</b>	<b>3</b>	<b>1,94%</b>	<b>1</b>	<b>0,66%</b>	<b>0</b>	<b>0,00%</b>	<b>1</b>	<b>0,84%</b>	<b>0</b>	<b>2,16%</b>	<b>3</b>	<b>1,92%</b>
<b>CEUTA</b>	<b>2</b>	<b>1,25%</b>	<b>2</b>	<b>1,29%</b>	<b>5</b>	<b>3,31%</b>	<b>4</b>	<b>3,15%</b>	<b>0</b>	<b>0,00%</b>	<b>4</b>	<b>0,72%</b>	<b>1</b>	<b>0,64%</b>
<b>MELILLA</b>	<b>4</b>	<b>2,50%</b>	<b>2</b>	<b>1,29%</b>	<b>2</b>	<b>1,32%</b>	<b>6</b>	<b>4,72%</b>	<b>1</b>	<b>0,84%</b>	<b>1</b>	<b>2,16%</b>	<b>3</b>	<b>1,92%</b>
<b>TOTAL ESTADO</b>	<b>180</b>	<b>100,00%</b>	<b>137</b>	<b>100,00%</b>	<b>151</b>	<b>100,00%</b>	<b>127</b>	<b>100,00%</b>	<b>119</b>	<b>100,00%</b>	<b>115</b>	<b>100,00%</b>	<b>156</b>	<b>100,00%</b>

(1) Calculado sobre el total de solicitudes resueltas en el año



CC.AA. PROVINCIAS	2000		2001		2002		2003		2004		2005		2006	
	nº	%	nº	%	nº	%	nº	%(1)	nº	%(1)	nº	%(1)	nº	%
<b>CATALUNYA</b>	<b>37</b>	<b>9,64%</b>	<b>18</b>	<b>5,61%</b>	<b>11</b>	<b>3,46%</b>	<b>11</b>	<b>3,74%</b>	<b>6</b>	<b>2,31%</b>	<b>18</b>	<b>7,63%</b>	<b>7</b>	<b>2,83%</b>
BARCELONA	28	7,29%	12	3,74%	7	2,20%	11	3,74%	6	2,31%	18	7,63%	7	2,83%
GIRONA	0	0,00%	0	0,00%	0	0,00%	0	0,00%	0	0,00%	0	0,00%	0	0,00%
LLEIDA	6	1,56%	1	0,31%	2	0,63%	0	0,00%	0	0,00%	0	0,00%	0	0,00%
TARRAGONA	3	0,78%	5	1,56%	2	0,63%	0	0,00%	0	0,00%	0	0,00%	0	0,00%
<b>C. VALENCIANA</b>	<b>21</b>	<b>5,47%</b>	<b>15</b>	<b>4,67%</b>	<b>21</b>	<b>6,60%</b>	<b>36</b>	<b>12,24%</b>	<b>18</b>	<b>6,92%</b>	<b>13</b>	<b>5,51%</b>	<b>1</b>	<b>0,40%</b>
ALICANTE	8	2,08%	3	0,93%	9	2,83%	26	8,84%	17	6,54%	9	3,81%	0	0,00%
CASTELLÓN	0	0,00%	0	0,00%	0	0,00%	0	0,00%	1	0,38%	0	0,00%	0	0,00%
VALENCIA	13	3,39%	12	3,74%	12	3,77%	10	3,40%	0	0,00%	4	1,69%	1	0,40%
<b>EXTREMADURA</b>	<b>31</b>	<b>8,07%</b>	<b>18</b>	<b>5,61%</b>	<b>12</b>	<b>3,77%</b>	<b>8</b>	<b>2,72%</b>	<b>5</b>	<b>1,92%</b>	<b>4</b>	<b>1,69%</b>	<b>5</b>	<b>2,02%</b>
BADAJOS	21	5,47%	7	2,18%	3	0,94%	2	0,68%	3	1,15%	3	1,27%	2	0,81%
CÁCERES	10	2,60%	11	3,43%	9	2,83%	6	2,04%	2	0,77%	1	0,42%	3	1,21%
<b>GALICIA</b>	<b>44</b>	<b>11,46%</b>	<b>39</b>	<b>12,15%</b>	<b>45</b>	<b>14,15%</b>	<b>46</b>	<b>15,65%</b>	<b>51</b>	<b>19,62%</b>	<b>34</b>	<b>14,41%</b>	<b>50</b>	<b>20,24%</b>
A CORUÑA	16	4,17%	10	3,12%	14	4,40%	8	2,72%	9	3,46%	5	2,12%	8	3,24%
LUGO	4	1,04%	4	1,25%	4	1,26%	3	1,02%	3	1,15%	2	0,85%	1	0,40%
OURENSE	1	0,26%	10	3,12%	2	0,63%	7	2,38%	11	4,23%	10	4,24%	16	6,48%
PONTEVEDRA	23	5,99%	15	4,67%	25	7,86%	28	9,52%	28	10,77%	17	7,20%	25	10,12%
<b>MADRID</b>	<b>13</b>	<b>3,39%</b>	<b>15</b>	<b>4,67%</b>	<b>5</b>	<b>1,57%</b>	<b>4</b>	<b>1,36%</b>	<b>9</b>	<b>3,46%</b>	<b>5</b>	<b>2,12%</b>	<b>5</b>	<b>2,02%</b>
<b>MURCIA</b>	<b>11</b>	<b>2,86%</b>	<b>15</b>	<b>4,67%</b>	<b>11</b>	<b>3,46%</b>	<b>3</b>	<b>1,02%</b>	<b>12</b>	<b>4,62%</b>	<b>8</b>	<b>3,39%</b>	<b>6</b>	<b>2,43%</b>
<b>NAVARRA</b>	<b>0</b>	<b>0,00%</b>	<b>1</b>	<b>0,31%</b>	<b>1</b>	<b>0,31%</b>	<b>6</b>	<b>2,04%</b>	<b>5</b>	<b>1,92%</b>	<b>4</b>	<b>1,69%</b>	<b>6</b>	<b>2,43%</b>
<b>PAÍS VASCO</b>	<b>21</b>	<b>5,47%</b>	<b>15</b>	<b>4,67%</b>	<b>16</b>	<b>5,03%</b>	<b>19</b>	<b>6,46%</b>	<b>7</b>	<b>2,69%</b>	<b>15</b>	<b>6,36%</b>	<b>20</b>	<b>8,10%</b>
ÁLAVA	0	0,00%	4	1,25%	2	0,63%	8	2,72%	2	0,77%	3	1,27%	2	0,81%
GUIPÚZCOA	18	4,69%	6	1,87%	9	2,83%	6	2,04%	3	1,15%	10	4,24%	15	6,07%
VIZCAYA	3	0,78%	5	1,56%	5	1,57%	5	1,70%	2	0,77%	2	0,85%	3	1,21%
<b>LA RIOJA</b>	<b>5</b>	<b>1,30%</b>	<b>3</b>	<b>0,93%</b>	<b>2</b>	<b>0,63%</b>	<b>0</b>	<b>0,00%</b>	<b>3</b>	<b>1,15%</b>	<b>1</b>	<b>0,42%</b>	<b>3</b>	<b>1,21%</b>
<b>CEUTA</b>	<b>20</b>	<b>5,21%</b>	<b>18</b>	<b>5,61%</b>	<b>16</b>	<b>5,03%</b>	<b>10</b>	<b>3,40%</b>	<b>7</b>	<b>2,69%</b>	<b>14</b>	<b>5,93%</b>	<b>7</b>	<b>2,83%</b>
<b>MELILLA</b>	<b>40</b>	<b>10,42%</b>	<b>45</b>	<b>14,02%</b>	<b>46</b>	<b>14,47%</b>	<b>49</b>	<b>16,67%</b>	<b>36</b>	<b>13,85%</b>	<b>32</b>	<b>13,56%</b>	<b>31</b>	<b>12,55%</b>
<b>TOTAL ESTADO</b>	<b>384</b>	<b>100,00%</b>	<b>321</b>	<b>100,00%</b>	<b>318</b>	<b>100,00%</b>	<b>294</b>	<b>100,00%</b>	<b>260</b>	<b>100,00%</b>	<b>236</b>	<b>100,00%</b>	<b>247</b>	<b>100,00%</b>

(1) Calculado sobre el total de solicitudes resueltas en el año

# SUBSIDIO DE MOVILIDAD Y COMPENSACIÓN PARA GASTOS DE TRANSPORTE

## EVOLUCIÓN INTERANUAL DE LAS PRESTACIONES DENEGADAS

CC.AA. PROVINCIAS	2000		2001		2002		2003		2004		2005		2006	
	nº	% (1)	nº	% (1)	nº	% (1)	nº	% (1)	nº	% (1)	nº	% (1)	nº	% (1)
<b>ANDALUCÍA</b>	<b>88</b>	<b>34,24%</b>	<b>101</b>	<b>39,30%</b>	<b>80</b>	<b>31,13%</b>	<b>69</b>	<b>26,85%</b>	<b>53</b>	<b>22,36%</b>	<b>71</b>	<b>13,05%</b>	<b>62</b>	<b>32,98%</b>
ALMERÍA	2	0,78%	4	1,56%	7	2,72%	6	2,33%	7	2,95%	4	0,74%	3	1,60%
CÁDIZ	20	7,78%	27	10,51%	16	6,23%	17	6,61%	6	2,53%	9	1,65%	8	4,26%
CÓRDOBA	12	4,67%	5	1,95%	3	1,17%	12	4,67%	7	2,95%	1	0,18%	10	5,32%
GRANADA	21	8,17%	13	5,06%	16	6,23%	8	3,11%	6	2,53%	9	1,65%	4	2,13%
HUELVA	2	0,78%	3	1,17%	3	1,17%	4	1,56%	2	0,84%	4	0,74%	1	0,53%
JAÉN	2	0,78%	5	1,95%	3	1,17%	2	0,78%	1	0,42%	4	0,74%	4	2,13%
MÁLAGA	15	5,84%	29	11,28%	11	4,28%	15	5,84%	12	5,06%	15	2,76%	21	11,17%
SEVILLA	14	5,45%	15	5,84%	21	8,17%	5	1,95%	12	5,06%	25	4,60%	11	5,85%
<b>ARAGÓN</b>	<b>13</b>	<b>5,06%</b>	<b>5</b>	<b>1,95%</b>	<b>7</b>	<b>2,72%</b>	<b>0</b>	<b>0,00%</b>	<b>8</b>	<b>3,38%</b>	<b>5</b>	<b>0,92%</b>	<b>4</b>	<b>2,13%</b>
HUESCA	2	0,78%	3	1,17%	2	0,78%	0	0,00%	2	0,84%	0	0,00%	2	1,06%
TERUEL	0	0,00%	0	0,00%	1	0,39%	0	0,00%	0	0,00%	0	0,00%	0	0,00%
ZARAGOZA	11	4,28%	2	0,78%	4	1,56%	0	0,00%	6	2,53%	5	0,92%	2	1,06%
<b>ASTURIAS</b>	<b>3</b>	<b>1,17%</b>	<b>8</b>	<b>3,11%</b>	<b>3</b>	<b>1,17%</b>	<b>5</b>	<b>1,95%</b>	<b>2</b>	<b>0,84%</b>	<b>2</b>	<b>0,37%</b>	<b>3</b>	<b>1,60%</b>
<b>ILLES BALEARS</b>	<b>1</b>	<b>0,39%</b>	<b>1</b>	<b>0,39%</b>	<b>5</b>	<b>1,95%</b>	<b>1</b>	<b>0,39%</b>	<b>0</b>	<b>0,00%</b>	<b>1</b>	<b>0,18%</b>	<b>0</b>	<b>0,00%</b>
<b>CANARIAS</b>	<b>9</b>	<b>3,50%</b>	<b>9</b>	<b>3,50%</b>	<b>12</b>	<b>4,67%</b>	<b>25</b>	<b>9,73%</b>	<b>9</b>	<b>3,80%</b>	<b>7</b>	<b>1,29%</b>	<b>9</b>	<b>4,79%</b>
LAS PALMAS	9	3,50%	9	3,50%	9	3,50%	25	9,73%	7	2,95%	7	1,29%	6	3,19%
S.C. TENERIFE	0	0,00%	0	0,00%	3	1,17%	0	0,00%	2	0,84%	0	0,00%	3	1,60%
<b>CANTABRIA</b>	<b>3</b>	<b>1,17%</b>	<b>4</b>	<b>1,56%</b>	<b>0</b>	<b>0,00%</b>	<b>0</b>	<b>0,00%</b>	<b>0</b>	<b>0,00%</b>	<b>0</b>	<b>0,00%</b>	<b>0</b>	<b>0,00%</b>
<b>CASTILLA Y LEÓN</b>	<b>8</b>	<b>3,11%</b>	<b>12</b>	<b>4,67%</b>	<b>10</b>	<b>3,89%</b>	<b>16</b>	<b>6,23%</b>	<b>13</b>	<b>5,49%</b>	<b>12</b>	<b>2,21%</b>	<b>0</b>	<b>0,00%</b>
ÁVILA	0	0,00%	2	0,78%	3	1,17%	3	1,17%	2	0,84%	3	0,55%	0	0,00%
BURGOS	2	0,78%	0	0,00%	3	1,17%	3	1,17%	3	1,27%	3	0,55%	0	0,00%
LEÓN	4	1,56%	4	1,56%	0	0,00%	2	0,78%	1	0,42%	2	0,37%	0	0,00%
PALENCIA	0	0,00%	0	0,00%	0	0,00%	0	0,00%	0	0,00%	0	0,00%	0	0,00%
SALAMANCA	1	0,39%	2	0,78%	2	0,78%	2	0,78%	3	1,27%	2	0,37%	0	0,00%
SEGOVIA	0	0,00%	0	0,00%	1	0,39%	1	0,39%	1	0,42%	1	0,18%	0	0,00%
SORIA	0	0,00%	0	0,00%	0	0,00%	0	0,00%	0	0,00%	0	0,00%	0	0,00%
VALLADOLID	1	0,39%	0	0,00%	0	0,00%	0	0,00%	0	0,00%	0	0,00%	0	0,00%
ZAMORA	0	0,00%	4	1,56%	1	0,39%	5	1,95%	3	1,27%	1	0,18%	0	0,00%
<b>CASTILLA-LA MANCHA</b>	<b>11</b>	<b>4,28%</b>	<b>7</b>	<b>2,72%</b>	<b>10</b>	<b>3,89%</b>	<b>0</b>	<b>0,00%</b>	<b>0</b>	<b>0,00%</b>	<b>4</b>	<b>0,74%</b>	<b>5</b>	<b>2,66%</b>
ALBACETE	0	0,00%	1	0,39%	0	0,00%	0	0,00%	0	0,00%	2	0,37%	2	1,06%
CIUDAD REAL	6	2,33%	4	1,56%	6	2,33%	0	0,00%	0	0,00%	0	0,00%	0	0,00%
CUENCA	2	0,78%	0	0,00%	0	0,00%	0	0,00%	0	0,00%	1	0,18%	3	1,60%
GUADALAJARA	2	0,78%	0	0,00%	0	0,00%	0	0,00%	0	0,00%	1	0,18%	0	0,00%
TOLEDO	1	0,39%	2	0,78%	4	1,56%	0	0,00%	0	0,00%	0	0,00%	0	0,00%

CC.AA. PROVINCIAS	2000		2001		2002		2003		2004		2005		2006	
	nº	% (1)	nº	% (1)	nº	% (1)	nº	% (1)	nº	% (1)	nº	% (1)	nº	% (1)
<b>CATALUNYA</b>	<b>14</b>	<b>5,45%</b>	<b>19</b>	<b>7,39%</b>	<b>19</b>	<b>7,39%</b>	<b>12</b>	<b>4,67%</b>	<b>3</b>	<b>1,27%</b>	<b>16</b>	<b>2,94%</b>	<b>4</b>	<b>2,13%</b>
BARCELONA	10	3,89%	6	2,33%	15	5,84%	10	3,89%	3	1,27%	8	1,47%	3	1,60%
GIRONA	0	0,00%	0	0,00%	0	0,00%	0	0,00%	0	0,00%	8	1,47%	0	0,00%
LLEIDA	2	0,78%	3	1,17%	0	0,00%	1	0,39%	0	0,00%	0	0,00%	0	0,00%
TARRAGONA	2	0,78%	10	3,89%	4	1,56%	1	0,39%	0	0,00%	0	0,00%	1	0,53%
<b>C. VALENCIANA</b>	<b>22</b>	<b>8,56%</b>	<b>15</b>	<b>5,84%</b>	<b>16</b>	<b>6,23%</b>	<b>22</b>	<b>8,56%</b>	<b>58</b>	<b>24,47%</b>	<b>310</b>	<b>56,99%</b>	<b>16</b>	<b>8,51%</b>
ALICANTE	14	5,45%	7	2,72%	0	0,00%	5	1,95%	53	22,36%	297	54,60%	3	1,60%
CASTELLÓN	0	0,00%	0	0,00%	0	0,00%	0	0,00%	0	0,00%	0	0,00%	0	0,00%
VALENCIA	8	3,11%	8	3,11%	16	6,23%	17	6,61%	5	2,11%	13	2,39%	13	6,91%
<b>EXTREMADURA</b>	<b>29</b>	<b>11,28%</b>	<b>19</b>	<b>7,39%</b>	<b>24</b>	<b>9,34%</b>	<b>19</b>	<b>7,39%</b>	<b>17</b>	<b>7,17%</b>	<b>8</b>	<b>1,47%</b>	<b>3</b>	<b>1,60%</b>
BADAJOS	21	8,17%	12	4,67%	18	7,00%	5	1,95%	9	3,80%	4	0,74%	1	0,53%
CÁCERES	8	3,11%	7	2,72%	6	2,33%	14	5,45%	8	3,38%	4	0,74%	2	1,06%
<b>GALICIA</b>	<b>20</b>	<b>7,78%</b>	<b>6</b>	<b>2,33%</b>	<b>10</b>	<b>3,89%</b>	<b>14</b>	<b>5,45%</b>	<b>13</b>	<b>5,49%</b>	<b>23</b>	<b>4,23%</b>	<b>5</b>	<b>2,66%</b>
A CORUÑA	18	7,00%	6	2,33%	6	2,33%	11	4,28%	9	3,80%	17	3,13%	4	2,13%
LUGO	0	0,00%	0	0,00%	1	0,39%	1	0,39%	2	0,84%	1	0,18%	0	0,00%
OURENSE	0	0,00%	0	0,00%	1	0,39%	1	0,39%	1	0,42%	3	0,55%	1	0,53%
PONTEVEDRA	2	0,78%	0	0,00%	2	0,78%	1	0,39%	1	0,42%	2	0,37%	0	0,00%
<b>MADRID</b>	<b>8</b>	<b>3,11%</b>	<b>9</b>	<b>3,50%</b>	<b>20</b>	<b>7,78%</b>	<b>16</b>	<b>6,23%</b>	<b>18</b>	<b>7,59%</b>	<b>26</b>	<b>4,78%</b>	<b>15</b>	<b>7,98%</b>
<b>MURCIA</b>	<b>36</b>	<b>14,01%</b>	<b>14</b>	<b>5,45%</b>	<b>12</b>	<b>4,67%</b>	<b>17</b>	<b>6,61%</b>	<b>11</b>	<b>4,64%</b>	<b>12</b>	<b>2,21%</b>	<b>14</b>	<b>7,45%</b>
<b>NAVARRA</b>	<b>3</b>	<b>1,17%</b>	<b>0</b>	<b>0,00%</b>	<b>0</b>	<b>0,00%</b>	<b>3</b>	<b>1,17%</b>	<b>0</b>	<b>0,00%</b>	<b>0</b>	<b>0,00%</b>	<b>0</b>	<b>0,00%</b>
<b>PAÍS VASCO</b>	<b>5</b>	<b>1,95%</b>	<b>0</b>	<b>0,00%</b>	<b>3</b>	<b>1,17%</b>	<b>5</b>	<b>1,95%</b>	<b>2</b>	<b>0,84%</b>	<b>1</b>	<b>0,18%</b>	<b>15</b>	<b>7,98%</b>
ÁLAVA	1	0,39%	0	0,00%	0	0,00%	0	0,00%	0	0,00%	0	0,00%	0	0,00%
GUIPÚZCOA	3	1,17%	0	0,00%	1	0,39%	1	0,39%	0	0,00%	1	0,18%	0	0,00%
VIZCAYA	1	0,39%	0	0,00%	2	0,78%	4	1,56%	2	0,84%	0	0,00%	15	7,98%
<b>LA RIOJA</b>	<b>1</b>	<b>0,39%</b>	<b>0</b>	<b>0,00%</b>	<b>0</b>	<b>0,00%</b>	<b>0</b>	<b>0,00%</b>	<b>0</b>	<b>0,00%</b>	<b>0</b>	<b>0,00%</b>	<b>0</b>	<b>0,00%</b>
<b>CEUTA</b>	<b>34</b>	<b>13,23%</b>	<b>25</b>	<b>9,73%</b>	<b>17</b>	<b>6,61%</b>	<b>12</b>	<b>4,67%</b>	<b>4</b>	<b>1,69%</b>	<b>10</b>	<b>1,84%</b>	<b>11</b>	<b>5,85%</b>
<b>MELILLA</b>	<b>38</b>	<b>14,79%</b>	<b>33</b>	<b>12,84%</b>	<b>37</b>	<b>14,40%</b>	<b>21</b>	<b>8,17%</b>	<b>26</b>	<b>10,97%</b>	<b>36</b>	<b>6,62%</b>	<b>22</b>	<b>11,70%</b>
<b>TOTAL ESTADO</b>	<b>346</b>	<b>100,00%</b>	<b>287</b>	<b>100,00%</b>	<b>285</b>	<b>100,00%</b>	<b>257</b>	<b>100,00%</b>	<b>237</b>	<b>100,00%</b>	<b>544</b>	<b>100,00%</b>	<b>188</b>	<b>100,00%</b>

(1) Calculado sobre el total de solicitudes denegadas en el año





CC.AA. PROVINCIAS	2000		2001		2002		2003		2004		2005		2006	
	nº	%	nº	%	nº	%(1)	nº	%(1)	nº	%(1)	nº	%	nº	%
<b>CATALUNYA</b>	<b>15</b>	<b>10,87%</b>	<b>22</b>	<b>15,94%</b>	<b>11</b>	<b>7,97%</b>	<b>7</b>	<b>5,07%</b>	<b>4</b>	<b>3,13%</b>	<b>7</b>	<b>5,07%</b>	<b>1</b>	<b>0,66%</b>
BARCELONA	11	7,97%	10	7,25%	6	4,35%	5	3,62%	4	3,13%	5	3,62%	0	0,00%
GIRONA	1	0,72%	1	0,72%	0	0,00%	0	0,00%	0	0,00%	0	0,00%	0	0,00%
LLEIDA	1	0,72%	5	3,62%	1	0,72%	2	1,45%	0	0,00%	0	0,00%	0	0,00%
TARRAGONA	2	1,45%	6	4,35%	4	2,90%	0	0,00%	0	0,00%	2	1,45%	1	0,66%
<b>C. VALENCIANA</b>	<b>2</b>	<b>1,45%</b>	<b>3</b>	<b>2,17%</b>	<b>1</b>	<b>0,72%</b>	<b>5</b>	<b>3,62%</b>	<b>1</b>	<b>0,78%</b>	<b>1</b>	<b>0,72%</b>	<b>0</b>	<b>0,00%</b>
ALICANTE	1	0,72%	1	0,72%	0	0,00%	2	1,45%	0	0,00%	0	0,00%	0	0,00%
CASTELLÓN	0	0,00%	0	0,00%	0	0,00%	0	0,00%	0	0,00%	0	0,00%	0	0,00%
VALENCIA	1	0,72%	2	1,45%	1	0,72%	3	2,17%	1	0,78%	1	0,72%	0	0,00%
<b>EXTREMADURA</b>	<b>11</b>	<b>7,97%</b>	<b>6</b>	<b>4,35%</b>	<b>8</b>	<b>5,80%</b>	<b>5</b>	<b>3,62%</b>	<b>0</b>	<b>0,00%</b>	<b>2</b>	<b>1,45%</b>	<b>0</b>	<b>0,00%</b>
BADAJOS	9	6,52%	1	0,72%	4	2,90%	4	2,90%	0	0,00%	0	0,00%	0	0,00%
CÁCERES	2	1,45%	5	3,62%	4	2,90%	1	0,72%	0	0,00%	2	1,45%	0	0,00%
<b>GALICIA</b>	<b>15</b>	<b>10,87%</b>	<b>20</b>	<b>14,49%</b>	<b>9</b>	<b>6,52%</b>	<b>13</b>	<b>9,42%</b>	<b>12</b>	<b>9,38%</b>	<b>21</b>	<b>15,22%</b>	<b>8</b>	<b>5,30%</b>
A CORUÑA	11	7,97%	11	7,97%	3	2,17%	8	5,80%	5	3,91%	9	6,52%	2	1,32%
LUGO	0	0,00%	3	2,17%	0	0,00%	0	0,00%	0	0,00%	1	0,72%	0	0,00%
OURENSE	1	0,72%	1	0,72%	3	2,17%	1	0,72%	4	3,13%	4	2,90%	6	3,97%
PONTEVEDRA	3	2,17%	5	3,62%	3	2,17%	4	2,90%	3	2,34%	7	5,07%	0	0,00%
<b>MADRID</b>	<b>9</b>	<b>6,52%</b>	<b>16</b>	<b>11,59%</b>	<b>8</b>	<b>5,80%</b>	<b>13</b>	<b>9,42%</b>	<b>21</b>	<b>16,41%</b>	<b>13</b>	<b>9,42%</b>	<b>15</b>	<b>9,93%</b>
<b>MURCIA</b>	<b>10</b>	<b>7,25%</b>	<b>12</b>	<b>8,70%</b>	<b>6</b>	<b>4,35%</b>	<b>9</b>	<b>6,52%</b>	<b>4</b>	<b>3,13%</b>	<b>9</b>	<b>6,52%</b>	<b>7</b>	<b>4,64%</b>
<b>NAVARRA</b>	<b>1</b>	<b>0,72%</b>	<b>1</b>	<b>0,72%</b>	<b>1</b>	<b>0,72%</b>	<b>0</b>	<b>0,00%</b>	<b>2</b>	<b>1,56%</b>	<b>0</b>	<b>0,00%</b>	<b>2</b>	<b>1,32%</b>
<b>PAÍS VASCO</b>	<b>5</b>	<b>3,62%</b>	<b>10</b>	<b>7,25%</b>	<b>8</b>	<b>5,80%</b>	<b>10</b>	<b>7,25%</b>	<b>5</b>	<b>3,91%</b>	<b>5</b>	<b>3,62%</b>	<b>4</b>	<b>2,65%</b>
ÁLAVA	0	0,00%	2	1,45%	0	0,00%	1	0,72%	0	0,00%	0	0,00%	0	0,00%
GUIPÚZCOA	4	2,90%	6	4,35%	2	1,45%	4	2,90%	3	2,34%	2	1,45%	4	2,65%
VIZCAYA	1	0,72%	2	1,45%	6	4,35%	5	3,62%	2	1,56%	3	2,17%	0	0,00%
<b>LA RIOJA</b>	<b>1</b>	<b>0,72%</b>	<b>0</b>	<b>0,00%</b>	<b>3</b>	<b>2,17%</b>	<b>0</b>	<b>0,00%</b>	<b>0</b>	<b>0,00%</b>	<b>0</b>	<b>0,00%</b>	<b>2</b>	<b>1,32%</b>
<b>CEUTA</b>	<b>1</b>	<b>0,72%</b>	<b>4</b>	<b>2,90%</b>	<b>2</b>	<b>1,45%</b>	<b>0</b>	<b>0,00%</b>	<b>1</b>	<b>0,78%</b>	<b>0</b>	<b>0,00%</b>	<b>3</b>	<b>1,99%</b>
<b>MELILLA</b>	<b>3</b>	<b>2,17%</b>	<b>1</b>	<b>0,72%</b>	<b>0</b>	<b>0,00%</b>	<b>2</b>	<b>1,45%</b>	<b>0</b>	<b>0,00%</b>	<b>0</b>	<b>0,00%</b>	<b>0</b>	<b>0,00%</b>
<b>TOTAL ESTADO</b>	<b>176</b>	<b>100,00%</b>	<b>218</b>	<b>100,00%</b>	<b>138</b>	<b>100,00%</b>	<b>138</b>	<b>100,00%</b>	<b>128</b>	<b>100,00%</b>	<b>138</b>	<b>100,00%</b>	<b>151</b>	<b>100,00%</b>

(1) Calculado sobre el total de solicitudes denegadas en el año

**TOTAL PRESTACIONES**

**EVOLUCIÓN INTERANUAL DE LAS PRESTACIONES DENEGADAS**

CC.AA. PROVINCIAS	2000		2001		2002		2003		2004		2005		2006	
	nº	% (1)	nº	% (1)	nº	% (1)	nº	% (1)	nº	% (1)	nº	% (1)	nº	% (1)
<b>ANDALUCÍA</b>	<b>167</b>	<b>33,07%</b>	<b>180</b>	<b>35,64%</b>	<b>125</b>	<b>29,55%</b>	<b>108</b>	<b>27,34%</b>	<b>94</b>	<b>25,75%</b>	<b>125</b>	<b>18,33%</b>	<b>141</b>	<b>41,59%</b>
ALMERÍA	6	1,19%	11	2,18%	13	3,07%	9	2,28%	10	2,74%	7	1,03%	6	1,77%
CÁDIZ	34	6,73%	40	7,92%	28	6,62%	20	5,06%	9	2,47%	18	2,64%	13	3,83%
CÓRDOBA	18	3,56%	9	1,78%	3	0,71%	19	4,81%	10	2,74%	1	0,15%	13	3,83%
GRANADA	43	8,51%	20	3,96%	19	4,49%	18	4,56%	17	4,66%	26	3,81%	18	5,31%
HUELVA	3	0,59%	4	0,79%	5	1,18%	6	1,52%	4	1,10%	5	0,73%	6	1,77%
JAÉN	3	0,59%	6	1,19%	6	1,42%	2	0,51%	3	0,82%	7	1,03%	5	1,47%
MÁLAGA	38	7,52%	67	13,27%	26	6,15%	26	6,58%	22	6,03%	29	4,25%	60	17,70%
SEVILLA	22	4,36%	23	4,55%	25	5,91%	8	2,03%	19	5,21%	32	4,69%	20	5,90%
<b>ARAGÓN</b>	<b>20</b>	<b>3,96%</b>	<b>19</b>	<b>3,76%</b>	<b>16</b>	<b>3,78%</b>	<b>13</b>	<b>3,29%</b>	<b>23</b>	<b>6,30%</b>	<b>16</b>	<b>2,35%</b>	<b>13</b>	<b>3,83%</b>
HUESCA	4	0,79%	6	1,19%	6	1,42%	3	0,76%	4	1,10%	2	0,29%	2	0,59%
TERUEL	0	0,00%	0	0,00%	1	0,24%	0	0,00%	0	0,00%	0	0,00%	1	0,29%
ZARAGOZA	16	3,17%	13	2,57%	9	2,13%	10	2,53%	19	5,21%	14	2,05%	10	2,95%
<b>ASTURIAS</b>	<b>10</b>	<b>1,98%</b>	<b>21</b>	<b>4,16%</b>	<b>7</b>	<b>1,65%</b>	<b>10</b>	<b>2,53%</b>	<b>9</b>	<b>2,47%</b>	<b>9</b>	<b>1,32%</b>	<b>12</b>	<b>3,54%</b>
<b>ILLES BALEARS</b>	<b>3</b>	<b>0,59%</b>	<b>3</b>	<b>0,59%</b>	<b>7</b>	<b>1,65%</b>	<b>2</b>	<b>0,51%</b>	<b>2</b>	<b>0,55%</b>	<b>1</b>	<b>0,15%</b>	<b>1</b>	<b>0,29%</b>
<b>CANARIAS</b>	<b>10</b>	<b>1,98%</b>	<b>10</b>	<b>1,98%</b>	<b>14</b>	<b>3,31%</b>	<b>28</b>	<b>7,09%</b>	<b>11</b>	<b>3,01%</b>	<b>10</b>	<b>1,47%</b>	<b>14</b>	<b>4,13%</b>
LAS PALMAS	9	1,78%	10	1,98%	10	2,36%	25	6,33%	9	2,47%	7	1,03%	9	2,65%
S.C. TENERIFE	1	0,20%	0	0,00%	4	0,95%	3	0,76%	2	0,55%	3	0,44%	5	1,47%
<b>CANTABRIA</b>	<b>3</b>	<b>0,59%</b>	<b>4</b>	<b>0,79%</b>	<b>1</b>	<b>0,24%</b>	<b>0</b>	<b>0,00%</b>	<b>0</b>	<b>0,00%</b>	<b>0</b>	<b>0,00%</b>	<b>0</b>	<b>0,00%</b>
<b>CASTILLA Y LEÓN</b>	<b>15</b>	<b>2,97%</b>	<b>21</b>	<b>4,16%</b>	<b>26</b>	<b>6,15%</b>	<b>27</b>	<b>6,84%</b>	<b>24</b>	<b>6,58%</b>	<b>17</b>	<b>2,49%</b>	<b>2</b>	<b>0,59%</b>
ÁVILA	0	0,00%	2	0,40%	5	1,18%	3	0,76%	2	0,55%	4	0,59%	0	0,00%
BURGOS	2	0,40%	1	0,20%	10	2,36%	6	1,52%	5	1,37%	4	0,59%	1	0,29%
LEÓN	7	1,39%	6	1,19%	1	0,24%	4	1,01%	3	0,82%	2	0,29%	1	0,29%
PALENCIA	0	0,00%	0	0,00%	0	0,00%	0	0,00%	0	0,00%	0	0,00%	0	0,00%
SALAMANCA	3	0,59%	5	0,99%	3	0,71%	3	0,76%	8	2,19%	5	0,73%	0	0,00%
SEGOVIA	0	0,00%	2	0,40%	4	0,95%	3	0,76%	2	0,55%	1	0,15%	0	0,00%
SORIA	0	0,00%	0	0,00%	0	0,00%	0	0,00%	0	0,00%	0	0,00%	0	0,00%
VALLADOLID	2	0,40%	0	0,00%	0	0,00%	0	0,00%	0	0,00%	0	0,00%	0	0,00%
ZAMORA	1	0,20%	5	0,99%	3	0,71%	8	2,03%	4	1,10%	1	0,15%	0	0,00%
<b>CASTILLA-LA MANCHA</b>	<b>11</b>	<b>2,18%</b>	<b>12</b>	<b>2,38%</b>	<b>12</b>	<b>2,84%</b>	<b>2</b>	<b>0,51%</b>	<b>0</b>	<b>0,00%</b>	<b>4</b>	<b>0,59%</b>	<b>9</b>	<b>2,65%</b>
ALBACETE	0	0,00%	2	0,40%	1	0,24%	0	0,00%	0	0,00%	2	0,29%	4	1,18%
CIUDAD REAL	6	1,19%	5	0,99%	7	1,65%	0	0,00%	0	0,00%	0	0,00%	0	0,00%
CUENCA	2	0,40%	0	0,00%	0	0,00%	0	0,00%	0	0,00%	1	0,15%	3	0,88%
GUADALAJARA	2	0,40%	0	0,00%	0	0,00%	0	0,00%	0	0,00%	1	0,15%	2	0,59%
TOLEDO	1	0,20%	5	0,99%	4	0,95%	2	0,51%	0	0,00%	0	0,00%	0	0,00%

CC.AA. PROVINCIAS	2000		2001		2002		2003		2004		2005		2006	
	nº	%	nº	%	nº	%	nº	%(1)	nº	%(1)	nº	%(1)	nº	%
<b>CATALUNYA</b>	<b>29</b>	<b>5,56%</b>	<b>41</b>	<b>8,12%</b>	<b>30</b>	<b>7,09%</b>	<b>19</b>	<b>4,81%</b>	<b>7</b>	<b>1,92%</b>	<b>23</b>	<b>3,37%</b>	<b>5</b>	<b>1,47%</b>
BARCELONA	21	4,02%	16	3,17%	21	4,96%	15	3,80%	7	1,92%	13	1,91%	3	0,88%
GIRONA	1	0,19%	1	0,20%	0	0,00%	0	0,00%	0	0,00%	8	1,17%	0	0,00%
LLEIDA	3	0,57%	8	1,58%	1	0,24%	3	0,76%	0	0,00%	0	0,00%	0	0,00%
TARRAGONA	4	0,77%	16	3,17%	8	1,89%	1	0,25%	0	0,00%	2	0,29%	2	0,59%
<b>C. VALENCIANA</b>	<b>24</b>	<b>4,60%</b>	<b>18</b>	<b>3,56%</b>	<b>17</b>	<b>4,02%</b>	<b>27</b>	<b>6,84%</b>	<b>59</b>	<b>16,16%</b>	<b>311</b>	<b>45,60%</b>	<b>16</b>	<b>4,72%</b>
ALICANTE	15	2,87%	8	1,58%	0	0,00%	7	1,77%	53	14,52%	297	43,55%	3	0,88%
CASTELLÓN	0	0,00%	0	0,00%	0	0,00%	0	0,00%	0	0,00%	0	0,00%	0	0,00%
VALENCIA	9	1,72%	10	1,98%	17	4,02%	20	5,06%	6	1,64%	14	2,05%	13	3,83%
<b>EXTREMADURA</b>	<b>40</b>	<b>7,66%</b>	<b>25</b>	<b>4,95%</b>	<b>32</b>	<b>7,57%</b>	<b>24</b>	<b>6,08%</b>	<b>17</b>	<b>4,66%</b>	<b>10</b>	<b>1,47%</b>	<b>3</b>	<b>0,88%</b>
BADAJOS	30	5,75%	13	2,57%	22	5,20%	9	2,28%	9	2,47%	4	0,59%	1	0,29%
CÁCERES	10	1,92%	12	2,38%	10	2,36%	15	3,80%	8	2,19%	6	0,88%	2	0,59%
<b>GALICIA</b>	<b>35</b>	<b>6,70%</b>	<b>26</b>	<b>5,15%</b>	<b>19</b>	<b>4,49%</b>	<b>27</b>	<b>6,84%</b>	<b>25</b>	<b>6,85%</b>	<b>44</b>	<b>6,45%</b>	<b>13</b>	<b>3,83%</b>
A CORUÑA	29	5,56%	17	3,37%	9	2,13%	19	4,81%	14	3,84%	26	3,81%	6	1,77%
LUGO	0	0,00%	3	0,59%	1	0,24%	1	0,25%	2	0,55%	2	0,29%	0	0,00%
OURENSE	1	0,19%	1	0,20%	4	0,95%	2	0,51%	5	1,37%	7	1,03%	7	2,06%
PONTEVEDRA	5	0,96%	5	0,99%	5	1,18%	5	1,27%	4	1,10%	9	1,32%	0	0,00%
<b>MADRID</b>	<b>17</b>	<b>3,26%</b>	<b>25</b>	<b>4,95%</b>	<b>28</b>	<b>6,62%</b>	<b>29</b>	<b>7,34%</b>	<b>39</b>	<b>10,68%</b>	<b>39</b>	<b>5,72%</b>	<b>30</b>	<b>8,85%</b>
<b>MURCIA</b>	<b>46</b>	<b>8,81%</b>	<b>26</b>	<b>5,15%</b>	<b>18</b>	<b>4,26%</b>	<b>26</b>	<b>6,58%</b>	<b>15</b>	<b>4,11%</b>	<b>21</b>	<b>3,08%</b>	<b>21</b>	<b>6,19%</b>
<b>NAVARRA</b>	<b>4</b>	<b>0,77%</b>	<b>1</b>	<b>0,20%</b>	<b>1</b>	<b>0,24%</b>	<b>3</b>	<b>0,76%</b>	<b>2</b>	<b>0,55%</b>	<b>0</b>	<b>0,00%</b>	<b>2</b>	<b>0,59%</b>
<b>PAÍS VASCO</b>	<b>10</b>	<b>1,92%</b>	<b>10</b>	<b>1,98%</b>	<b>11</b>	<b>2,60%</b>	<b>15</b>	<b>3,80%</b>	<b>7</b>	<b>1,92%</b>	<b>6</b>	<b>0,88%</b>	<b>19</b>	<b>5,60%</b>
ÁLAVA	1	0,19%	2	0,40%	0	0,00%	1	0,25%	0	0,00%	0	0,00%	0	0,00%
GUIPÚZCOA	7	1,34%	6	1,19%	3	0,71%	5	1,27%	3	0,82%	3	0,44%	4	1,18%
VIZCAYA	2	0,38%	2	0,40%	8	1,89%	9	2,28%	4	1,10%	3	0,44%	15	4,42%
<b>LA RIOJA</b>	<b>2</b>	<b>0,38%</b>	<b>0</b>	<b>0,00%</b>	<b>3</b>	<b>0,71%</b>	<b>0</b>	<b>0,00%</b>	<b>0</b>	<b>0,00%</b>	<b>0</b>	<b>0,00%</b>	<b>2</b>	<b>0,59%</b>
<b>CEUTA</b>	<b>35</b>	<b>6,70%</b>	<b>29</b>	<b>5,74%</b>	<b>19</b>	<b>4,49%</b>	<b>12</b>	<b>3,04%</b>	<b>5</b>	<b>1,37%</b>	<b>10</b>	<b>1,47%</b>	<b>14</b>	<b>4,13%</b>
<b>MELILLA</b>	<b>41</b>	<b>7,85%</b>	<b>34</b>	<b>6,73%</b>	<b>37</b>	<b>8,75%</b>	<b>23</b>	<b>5,82%</b>	<b>26</b>	<b>7,12%</b>	<b>36</b>	<b>5,28%</b>	<b>22</b>	<b>6,49%</b>
<b>TOTAL ESTADO</b>	<b>522</b>	<b>100,00%</b>	<b>505</b>	<b>100,00%</b>	<b>423</b>	<b>100,00%</b>	<b>395</b>	<b>100,00%</b>	<b>365</b>	<b>100,00%</b>	<b>682</b>	<b>100,00%</b>	<b>339</b>	<b>100,00%</b>

(1) Calculado sobre el total de solicitudes denegadas en el año

# SUBSIDIO DE MOVILIDAD Y COMPENSACIÓN PARA GASTOS DE TRANSPORTE

## EVOLUCIÓN INTERANUAL DE LAS PRESTACIONES PENDIENTES

CC.AA. PROVINCIAS	2000		2001		2002		2003		2004		2005		2006	
	nº	% (1)	nº	% (1)	nº	% (1)	nº	% (1)	nº	% (1)	nº	% (1)	nº	% (1)
<b>ANDALUCÍA</b>	<b>42</b>	<b>31,82%</b>	<b>21</b>	<b>19,27%</b>	<b>16</b>	<b>17,20%</b>	<b>19</b>	<b>22,09%</b>	<b>17</b>	<b>8,90%</b>	<b>18</b>	<b>25,00%</b>	<b>18</b>	<b>25,00%</b>
ALMERÍA	1	0,76%	0	0,00%	1	1,08%	1	1,16%	0	0,00%	0	0,00%	0	0,00%
CÁDIZ	10	7,58%	2	1,83%	2	2,15%	5	5,81%	7	3,66%	3	4,17%	8	11,11%
CÓRDOBA	3	14,00%	3	2,75%	3	3,23%	1	1,16%	1	0,52%	4	5,56%	1	1,39%
GRANADA	2	1,52%	1	0,92%	3	3,23%	3	3,49%	0	0,00%	2	2,78%	1	1,39%
HUELVA	1	0,76%	0	0,00%	0	0,00%	0	0,00%	3	1,57%	1	1,39%	0	0,00%
JAÉN	2	1,52%	0	0,00%	1	1,08%	0	0,00%	1	0,52%	1	1,39%	0	0,00%
MÁLAGA	12	9,09%	13	11,93%	3	3,23%	5	5,81%	5	2,62%	6	8,33%	7	9,72%
SEVILLA	11	8,33%	2	1,83%	3	3,23%	4	4,65%	0	0,00%	1	1,39%	1	1,39%
<b>ARAGÓN</b>	<b>0</b>	<b>0,00%</b>	<b>0</b>	<b>0,00%</b>	<b>0</b>	<b>0,00%</b>	<b>1</b>	<b>1,16%</b>	<b>0</b>	<b>0,00%</b>	<b>0</b>	<b>0,00%</b>	<b>0</b>	<b>0,00%</b>
HUESCA	0	0,00%	0	0,00%	0	0,00%	0	0,00%	0	0,00%	0	0,00%	0	0,00%
TERUEL	0	0,00%	0	0,00%	0	0,00%	0	0,00%	0	0,00%	0	0,00%	0	0,00%
ZARAGOZA	0	0,00%	0	0,00%	0	0,00%	1	1,16%	0	0,00%	0	0,00%	0	0,00%
<b>ASTURIAS</b>	<b>6</b>	<b>4,55%</b>	<b>5</b>	<b>4,59%</b>	<b>7</b>	<b>7,53%</b>	<b>1</b>	<b>1,16%</b>	<b>1</b>	<b>0,52%</b>	<b>5</b>	<b>6,94%</b>	<b>4</b>	<b>5,56%</b>
<b>ILLES BALEARS</b>	<b>0</b>	<b>0,00%</b>	<b>1</b>	<b>0,92%</b>	<b>0</b>	<b>0,00%</b>	<b>0</b>	<b>0,00%</b>	<b>0</b>	<b>0,00%</b>	<b>0</b>	<b>0,00%</b>	<b>0</b>	<b>0,00%</b>
<b>CANARIAS</b>	<b>6</b>	<b>4,55%</b>	<b>8</b>	<b>7,34%</b>	<b>6</b>	<b>6,45%</b>	<b>7</b>	<b>8,14%</b>	<b>9</b>	<b>4,71%</b>	<b>6</b>	<b>8,33%</b>	<b>3</b>	<b>4,17%</b>
LAS PALMAS	6	4,55%	5	4,59%	5	5,38%	6	6,98%	8	4,19%	6	8,33%	2	2,78%
S.C. TENERIFE	0	0,00%	3	2,75%	1	1,08%	1	1,16%	1	0,52%	0	0,00%	1	1,39%
<b>CANTABRIA</b>	<b>0</b>	<b>0,00%</b>	<b>0</b>	<b>0,00%</b>	<b>0</b>	<b>0,00%</b>	<b>0</b>	<b>0,00%</b>	<b>0</b>	<b>0,00%</b>	<b>0</b>	<b>0,00%</b>	<b>1</b>	<b>1,39%</b>
<b>CASTILLA Y LEÓN</b>	<b>3</b>	<b>2,27%</b>	<b>3</b>	<b>2,75%</b>	<b>2</b>	<b>2,15%</b>	<b>1</b>	<b>1,16%</b>	<b>3</b>	<b>1,57%</b>	<b>1</b>	<b>1,39%</b>	<b>0</b>	<b>0,00%</b>
ÁVILA	0	0,00%	1	0,92%	0	0,00%	0	0,00%	1	0,52%	0	0,00%	0	0,00%
BURGOS	0	0,00%	1	0,92%	1	1,08%	0	0,00%	1	0,52%	1	1,39%	0	0,00%
LEÓN	0	0,00%	0	0,00%	0	0,00%	0	0,00%	0	0,00%	0	0,00%	0	0,00%
PALENCIA	0	0,00%	0	0,00%	0	0,00%	0	0,00%	0	0,00%	0	0,00%	0	0,00%
SALAMANCA	1	0,76%	0	0,00%	1	1,08%	0	0,00%	0	0,00%	0	0,00%	0	0,00%
SEGOVIA	0	0,00%	1	0,92%	0	0,00%	1	1,16%	1	0,52%	0	0,00%	0	0,00%
SORIA	0	0,00%	0	0,00%	0	0,00%	0	0,00%	0	0,00%	0	0,00%	0	0,00%
VALLADOLID	0	0,00%	0	0,00%	0	0,00%	0	0,00%	0	0,00%	0	0,00%	0	0,00%
ZAMORA	2	1,52%	0	0,00%	0	0,00%	0	0,00%	0	0,00%	0	0,00%	0	0,00%
<b>CASTILLA-LA MANCHA</b>	<b>2</b>	<b>1,52%</b>	<b>2</b>	<b>1,83%</b>	<b>2</b>	<b>2,15%</b>	<b>0</b>	<b>0,00%</b>	<b>0</b>	<b>0,00%</b>	<b>1</b>	<b>1,39%</b>	<b>1</b>	<b>1,39%</b>
ALBACETE	1	0,76%	0	0,00%	2	2,15%	0	0,00%	0	0,00%	1	1,39%	1	1,39%
CIUDAD REAL	0	0,00%	1	0,92%	0	0,00%	0	0,00%	0	0,00%	0	0,00%	0	0,00%
CUENCA	0	0,00%	0	0,00%	0	0,00%	0	0,00%	0	0,00%	0	0,00%	0	0,00%
GUADALAJARA	1	0,76%	0	0,00%	0	0,00%	0	0,00%	0	0,00%	0	0,00%	0	0,00%
TOLEDO	0	0,00%	1	0,92%	0	0,00%	0	0,00%	0	0,00%	0	0,00%	0	0,00%

CC.AA. PROVINCIAS	2000		2001		2002		2003		2004		2005		2006	
	nº	% (1)	nº	% (1)	nº	% (1)	nº	% (1)	nº	% (1)	nº	% (1)	nº	% (1)
<b>CATALUNYA</b>	<b>24</b>	<b>18,18%</b>	<b>11</b>	<b>10,09%</b>	<b>5</b>	<b>5,38%</b>	<b>5</b>	<b>5,81%</b>	<b>14</b>	<b>7,33%</b>	<b>5</b>	<b>6,94%</b>	<b>4</b>	<b>5,56%</b>
BARCELONA	11	8,33%	9	8,26%	4	4,30%	5	5,81%	14	7,33%	4	5,56%	4	5,56%
GIRONA	0	0,00%	0	0,00%	0	0,00%	0	0,00%	0	0,00%	0	0,00%	0	0,00%
LLEIDA	4	3,03%	1	0,92%	1	1,08%	0	0,00%	0	0,00%	0	0,00%	0	0,00%
TARRAGONA	9	6,82%	1	0,92%	0	0,00%	0	0,00%	0	0,00%	1	1,39%	0	0,00%
<b>C. VALENCIANA</b>	<b>11</b>	<b>8,33%</b>	<b>7</b>	<b>6,42%</b>	<b>22</b>	<b>23,66%</b>	<b>18</b>	<b>20,93%</b>	<b>101</b>	<b>52,88%</b>	<b>6</b>	<b>8,33%</b>	<b>9</b>	<b>12,50%</b>
ALICANTE	8	6,06%	3	2,75%	15	16,13%	17	19,77%	97	50,79%	2	2,78%	0	0,00%
CASTELLÓN	0	0,00%	0	0,00%	0	0,00%	0	0,00%	0	0,00%	0	0,00%	0	0,00%
VALENCIA	3	2,27%	4	3,67%	7	7,53%	1	1,16%	4	2,09%	4	5,56%	9	12,50%
<b>EXTREMADURA</b>	<b>14</b>	<b>10,61%</b>	<b>4</b>	<b>3,67%</b>	<b>3</b>	<b>3,23%</b>	<b>5</b>	<b>5,81%</b>	<b>4</b>	<b>2,09%</b>	<b>1</b>	<b>1,39%</b>	<b>2</b>	<b>2,78%</b>
BADAJOS	12	9,09%	3	2,75%	2	2,15%	4	4,65%	4	2,09%	0	0,00%	0	0,00%
CÁCERES	2	1,52%	1	0,92%	1	1,08%	1	1,16%	0	0,00%	1	1,39%	2	2,78%
<b>GALICIA</b>	<b>4</b>	<b>3,03%</b>	<b>5</b>	<b>4,59%</b>	<b>2</b>	<b>2,15%</b>	<b>1</b>	<b>1,16%</b>	<b>5</b>	<b>2,62%</b>	<b>0</b>	<b>0,00%</b>	<b>0</b>	<b>0,00%</b>
A CORUÑA	3	2,27%	4	3,67%	1	1,08%	0	0,00%	4	2,09%	0	0,00%	0	0,00%
LUGO	1	0,76%	0	0,00%	0	0,00%	1	1,16%	0	0,00%	0	0,00%	0	0,00%
OURENSE	0	0,00%	0	0,00%	1	1,08%	0	0,00%	1	0,52%	0	0,00%	0	0,00%
PONTEVEDRA	0	0,00%	1	0,92%	0	0,00%	0	0,00%	0	0,00%	0	0,00%	0	0,00%
<b>MADRID</b>	<b>9</b>	<b>6,82%</b>	<b>16</b>	<b>14,68%</b>	<b>10</b>	<b>10,75%</b>	<b>6</b>	<b>6,98%</b>	<b>13</b>	<b>6,81%</b>	<b>6</b>	<b>8,33%</b>	<b>2</b>	<b>2,78%</b>
<b>MURCIA</b>	<b>4</b>	<b>3,03%</b>	<b>9</b>	<b>8,26%</b>	<b>5</b>	<b>5,38%</b>	<b>14</b>	<b>16,28%</b>	<b>10</b>	<b>5,24%</b>	<b>9</b>	<b>12,50%</b>	<b>12</b>	<b>16,67%</b>
<b>NAVARRA</b>	<b>0</b>	<b>0,00%</b>	<b>0</b>	<b>0,00%</b>	<b>0</b>	<b>0,00%</b>	<b>0</b>	<b>0,00%</b>	<b>0</b>	<b>0,00%</b>	<b>0</b>	<b>0,00%</b>	<b>0</b>	<b>0,00%</b>
<b>PAÍS VASCO</b>	<b>0</b>	<b>0,00%</b>	<b>1</b>	<b>0,92%</b>	<b>2</b>	<b>2,15%</b>	<b>0</b>	<b>0,00%</b>	<b>1</b>	<b>0,52%</b>	<b>2</b>	<b>2,78%</b>	<b>3</b>	<b>4,17%</b>
ÁLAVA	0	0,00%	0	0,00%	0	0,00%	0	0,00%	0	0,00%	0	0,00%	0	0,00%
GUIPÚZCOA	0	0,00%	1	0,92%	1	1,08%	0	0,00%	1	0,52%	2	2,78%	3	4,17%
VIZCAYA	0	0,00%	0	0,00%	1	1,08%	0	0,00%	0	0,00%	0	0,00%	0	0,00%
<b>LA RIOJA</b>	<b>0</b>	<b>0,00%</b>	<b>1</b>	<b>0,92%</b>	<b>0</b>	<b>0,00%</b>	<b>1</b>	<b>1,16%</b>	<b>0</b>	<b>0,00%</b>	<b>0</b>	<b>0,00%</b>	<b>0</b>	<b>0,00%</b>
<b>CEUTA</b>	<b>5</b>	<b>3,79%</b>	<b>5</b>	<b>4,59%</b>	<b>1</b>	<b>1,08%</b>	<b>0</b>	<b>0,00%</b>	<b>5</b>	<b>2,62%</b>	<b>2</b>	<b>2,78%</b>	<b>3</b>	<b>4,17%</b>
<b>MELILLA</b>	<b>2</b>	<b>1,52%</b>	<b>10</b>	<b>9,17%</b>	<b>10</b>	<b>10,75%</b>	<b>7</b>	<b>8,14%</b>	<b>8</b>	<b>4,19%</b>	<b>10</b>	<b>13,89%</b>	<b>10</b>	<b>13,89%</b>
<b>TOTAL ESTADO</b>	<b>132</b>	<b>100,00%</b>	<b>109</b>	<b>100,00%</b>	<b>93</b>	<b>100,00%</b>	<b>86</b>	<b>100,00%</b>	<b>191</b>	<b>100,00%</b>	<b>72</b>	<b>100,00%</b>	<b>72</b>	<b>100,00%</b>

(1) Calculado sobre el total de solicitudes pendientes al finalizar el año

# ASISTENCIA SANITARIA Y PRESTACIÓN FARMACÉUTICA

## EVOLUCIÓN INTERANUAL DE LAS PRESTACIONES PENDIENTES

CC.AA. PROVINCIAS	2000		2001		2002		2003		2004		2005		2006	
	nº	% (1)	nº	% (1)	nº	% (1)	nº	% (1)	nº	% (1)	nº	% (1)	nº	% (1)
<b>ANDALUCÍA</b>	<b>15</b>	<b>21,13%</b>	<b>13</b>	<b>22,81%</b>	<b>9</b>	<b>19,57%</b>	<b>9</b>	<b>20,45%</b>	<b>10</b>	<b>23,26%</b>	<b>32</b>	<b>45,71%</b>	<b>15</b>	<b>34,88%</b>
ALMERÍA	1	1,41%	1	1,75%	0	0,00%	1	2,27%	0	0,00%	0	0,00%	0	0,00%
CÁDIZ	3	4,23%	2	3,51%	0	0,00%	1	2,27%	1	2,33%	3	4,29%	2	4,65%
CÓRDOBA	2	2,82%	0	0,00%	0	0,00%	0	0,00%	0	0,00%	2	2,86%	2	4,65%
GRANADA	0	0,00%	0	0,00%	1	2,17%	0	0,00%	0	0,00%	2	2,86%	2	4,65%
HUELVA	0	0,00%	1	1,75%	1	2,17%	3	6,82%	1	2,33%	3	4,29%	0	0,00%
JAÉN	2	2,82%	1	1,75%	0	0,00%	1	2,27%	1	2,33%	0	0,00%	1	0,00%
MÁLAGA	7	9,86%	7	12,28%	7	15,22%	3	6,82%	7	16,28%	22	31,43%	8	18,60%
SEVILLA	0	0,00%	1	1,75%	0	0,00%	0	0,00%	0	0,00%	0	0,00%	0	0,00%
<b>ARAGÓN</b>	<b>5</b>	<b>7,04%</b>	<b>2</b>	<b>3,51%</b>	<b>1</b>	<b>2,17%</b>	<b>3</b>	<b>6,82%</b>	<b>4</b>	<b>9,30%</b>	<b>3</b>	<b>4,29%</b>	<b>3</b>	<b>6,98%</b>
HUESCA	0	0,00%	1	1,75%	0	0,00%	0	0,00%	2	4,65%	1	1,43%	0	0,00%
TERUEL	0	0,00%	0	0,00%	0	0,00%	0	0,00%	0	0,00%	1	1,43%	2	4,65%
ZARAGOZA	5	7,04%	1	1,75%	1	2,17%	3	6,82%	2	4,65%	1	1,43%	1	2,33%
<b>ASTURIAS</b>	<b>3</b>	<b>4,23%</b>	<b>4</b>	<b>7,02%</b>	<b>0</b>	<b>0,00%</b>	<b>4</b>	<b>9,09%</b>	<b>1</b>	<b>2,33%</b>	<b>2</b>	<b>2,86%</b>	<b>0</b>	<b>0,00%</b>
<b>ILLES BALEARS</b>	<b>1</b>	<b>1,41%</b>	<b>1</b>	<b>1,75%</b>	<b>1</b>	<b>2,17%</b>	<b>0</b>	<b>0,00%</b>	<b>0</b>	<b>0,00%</b>	<b>0</b>	<b>0,00%</b>	<b>0</b>	<b>0,00%</b>
<b>CANARIAS</b>	<b>2</b>	<b>2,82%</b>	<b>1</b>	<b>1,75%</b>	<b>0</b>	<b>0,00%</b>	<b>1</b>	<b>2,27%</b>	<b>0</b>	<b>0,00%</b>	<b>2</b>	<b>2,86%</b>	<b>1</b>	<b>2,33%</b>
LAS PALMAS	1	1,41%	1	1,75%	0	0,00%	0	0,00%	0	0,00%	1	1,43%	0	0,00%
S.C. TENERIFE	1	1,41%	0	0,00%	0	0,00%	1	2,27%	0	0,00%	1	1,43%	1	2,33%
<b>CANTABRIA</b>	<b>0</b>	<b>0,00%</b>	<b>0</b>	<b>0,00%</b>	<b>0</b>	<b>0,00%</b>	<b>0</b>	<b>0,00%</b>	<b>0</b>	<b>0,00%</b>	<b>0</b>	<b>0,00%</b>	<b>0</b>	<b>0,00%</b>
<b>CASTILLA Y LEÓN</b>	<b>2</b>	<b>2,82%</b>	<b>2</b>	<b>3,51%</b>	<b>3</b>	<b>6,52%</b>	<b>4</b>	<b>9,09%</b>	<b>1</b>	<b>2,33%</b>	<b>0</b>	<b>0,00%</b>	<b>3</b>	<b>6,98%</b>
ÁVILA	0	0,00%	0	0,00%	0	0,00%	0	0,00%	0	0,00%	0	0,00%	0	0,00%
BURGOS	0	0,00%	2	3,51%	1	2,17%	2	4,55%	0	0,00%	0	0,00%	2	4,65%
LEÓN	0	0,00%	0	0,00%	1	2,17%	1	2,27%	0	0,00%	0	0,00%	0	0,00%
PALENCIA	0	0,00%	0	0,00%	0	0,00%	0	0,00%	0	0,00%	0	0,00%	0	0,00%
SALAMANCA	1	1,41%	0	0,00%	1	2,17%	0	0,00%	1	2,33%	0	0,00%	1	2,33%
SEGOVIA	0	0,00%	0	0,00%	0	0,00%	0	0,00%	0	0,00%	0	0,00%	0	0,00%
SORIA	0	0,00%	0	0,00%	0	0,00%	0	0,00%	0	0,00%	0	0,00%	0	0,00%
VALLADOLID	1	1,41%	0	0,00%	0	0,00%	0	0,00%	0	0,00%	0	0,00%	0	0,00%
ZAMORA	0	0,00%	0	0,00%	0	0,00%	1	2,27%	0	0,00%	0	0,00%	0	0,00%
<b>CASTILLA-LA MANCHA</b>	<b>0</b>	<b>0,00%</b>	<b>1</b>	<b>1,75%</b>	<b>1</b>	<b>2,17%</b>	<b>2</b>	<b>4,55%</b>	<b>0</b>	<b>0,00%</b>	<b>1</b>	<b>1,43%</b>	<b>1</b>	<b>2,33%</b>
ALBACETE	0	0,00%	1	1,75%	0	0,00%	1	2,27%	0	0,00%	1	1,43%	1	2,33%
CIUDAD REAL	0	0,00%	0	0,00%	0	0,00%	0	0,00%	0	0,00%	0	0,00%	0	0,00%
CUENCA	0	0,00%	0	0,00%	0	0,00%	0	0,00%	0	0,00%	0	0,00%	0	0,00%
GUADALAJARA	0	0,00%	0	0,00%	0	0,00%	1	2,27%	0	0,00%	0	0,00%	0	0,00%
TOLEDO	0	0,00%	0	0,00%	1	2,17%	0	0,00%	0	0,00%	0	0,00%	0	0,00%

CC.AA. PROVINCIAS	2000		2001		2002		2003		2004		2005		2006	
	nº	%	nº	%	nº	%	nº	%(1)	nº	%(1)	nº	%(1)	nº	%(1)
<b>CATALUNYA</b>	<b>11</b>	<b>15,49%</b>	<b>4</b>	<b>7,02%</b>	<b>1</b>	<b>2,17%</b>	<b>2</b>	<b>4,55%</b>	<b>3</b>	<b>6,98%</b>	<b>2</b>	<b>2,86%</b>	<b>7</b>	<b>16,28%</b>
BARCELONA	4	5,63%	4	7,02%	1	2,17%	2	4,55%	2	4,65%	1	1,43%	5	11,63%
GIRONA	1	1,41%	0	0,00%	0	0,00%	0	0,00%	0	0,00%	0	0,00%	0	0,00%
LLEIDA	2	2,82%	0	0,00%	0	0,00%	0	0,00%	0	0,00%	0	0,00%	0	0,00%
TARRAGONA	4	5,63%	0	0,00%	0	0,00%	0	0,00%	1	2,33%	1	1,43%	2	4,65%
<b>C. VALENCIANA</b>	<b>0</b>	<b>0,00%</b>	<b>0</b>	<b>0,00%</b>	<b>0</b>	<b>0,00%</b>	<b>0</b>	<b>0,00%</b>	<b>0</b>	<b>0,00%</b>	<b>0</b>	<b>0,00%</b>	<b>0</b>	<b>0,00%</b>
ALICANTE	0	0,00%	0	0,00%	0	0,00%	0	0,00%	0	0,00%	0	0,00%	0	0,00%
CASTELLÓN	0	0,00%	0	0,00%	0	0,00%	0	0,00%	0	0,00%	0	0,00%	0	0,00%
VALENCIA	0	0,00%	0	0,00%	0	0,00%	0	0,00%	0	0,00%	0	0,00%	0	0,00%
<b>EXTREMADURA</b>	<b>2</b>	<b>2,82%</b>	<b>5</b>	<b>8,77%</b>	<b>3</b>	<b>6,52%</b>	<b>0</b>	<b>0,00%</b>	<b>1</b>	<b>2,33%</b>	<b>1</b>	<b>1,43%</b>	<b>0</b>	<b>0,00%</b>
BADAJOS	2	2,82%	4	7,02%	2	4,35%	0	0,00%	1	2,33%	0	0,00%	0	0,00%
CÁCERES	0	0,00%	1	1,75%	1	2,17%	0	0,00%	0	0,00%	1	1,43%	0	0,00%
<b>GALICIA</b>	<b>3</b>	<b>4,23%</b>	<b>5</b>	<b>8,77%</b>	<b>2</b>	<b>4,35%</b>	<b>5</b>	<b>11,36%</b>	<b>3</b>	<b>6,98%</b>	<b>4</b>	<b>5,71%</b>	<b>7</b>	<b>16,28%</b>
A CORUÑA	0	0,00%	3	5,26%	1	2,17%	0	0,00%	2	4,65%	1	1,43%	0	0,00%
LUGO	0	0,00%	0	0,00%	0	0,00%	1	2,27%	0	0,00%	0	0,00%	1	2,33%
OURENSE	1	1,41%	0	0,00%	0	0,00%	0	0,00%	0	0,00%	1	1,43%	3	6,98%
PONTEVEDRA	2	2,82%	2	3,51%	1	2,17%	4	9,09%	1	2,33%	2	2,86%	3	6,98%
<b>MADRID</b>	<b>19</b>	<b>26,76%</b>	<b>11</b>	<b>19,30%</b>	<b>12</b>	<b>26,09%</b>	<b>10</b>	<b>22,73%</b>	<b>6</b>	<b>13,95%</b>	<b>3</b>	<b>4,29%</b>	<b>0</b>	<b>0,00%</b>
MURCIA	4	5,63%	0	0,00%	2	4,35%	0	0,00%	5	11,63%	6	8,57%	0	0,00%
NAVARRA	0	0,00%	1	1,75%	0	0,00%	0	0,00%	0	0,00%	0	0,00%	0	0,00%
<b>PAÍS VASCO</b>	<b>3</b>	<b>4,23%</b>	<b>7</b>	<b>12,28%</b>	<b>11</b>	<b>23,91%</b>	<b>3</b>	<b>6,82%</b>	<b>7</b>	<b>16,28%</b>	<b>12</b>	<b>17,14%</b>	<b>5</b>	<b>11,63%</b>
ÁLAVA	0	0,00%	0	0,00%	0	0,00%	0	0,00%	0	0,00%	0	0,00%	0	0,00%
GUIPÚZCOA	0	0,00%	2	3,51%	7	15,22%	2	4,55%	6	13,95%	12	17,14%	5	11,63%
VIZCAYA	3	4,23%	5	8,77%	4	8,70%	1	2,27%	1	2,33%	0	0,00%	0	0,00%
LA RIOJA	1	1,41%	0	0,00%	0	0,00%	1	2,27%	0	0,00%	2	2,86%	0	0,00%
CEUTA	0	0,00%	0	0,00%	0	0,00%	0	0,00%	2	4,65%	0	0,00%	1	2,33%
MELILLA	0	0,00%	0	0,00%	0	0,00%	0	0,00%	0	0,00%	0	0,00%	0	0,00%
<b>TOTAL ESTADO</b>	<b>71</b>	<b>100,00%</b>	<b>57</b>	<b>100,00%</b>	<b>46</b>	<b>100,00%</b>	<b>44</b>	<b>100,00%</b>	<b>43</b>	<b>100,00%</b>	<b>70</b>	<b>100,00%</b>	<b>43</b>	<b>100,00%</b>

(1) Calculado sobre el total de solicitudes pendientes al finalizar el año

## TOTAL PRESTACIONES

## EVOLUCIÓN INTERANUAL DE LAS PRESTACIONES PENDIENTES

CC.AA. PROVINCIAS	2000		2001		2002		2003		2004		2005		2006	
	nº	% (1)	nº	% (1)	nº	% (1)	nº	% (1)	nº	% (1)	nº	% (1)	nº	% (1)
<b>ANDALUCÍA</b>	<b>57</b>	<b>28,08%</b>	<b>34</b>	<b>20,48%</b>	<b>25</b>	<b>17,99%</b>	<b>28</b>	<b>21,54%</b>	<b>27</b>	<b>11,54%</b>	<b>50</b>	<b>35,21%</b>	<b>33</b>	<b>28,70%</b>
ALMERÍA	2	0,99%	1	0,60%	1	0,72%	2	1,54%	0	0,00%	0	0,00%	0	0,00%
CÁDIZ	13	6,40%	4	2,41%	2	1,44%	6	4,62%	8	3,42%	6	4,23%	10	8,70%
CÓRDOBA	5	2,46%	3	1,81%	3	2,16%	1	0,77%	1	0,43%	6	4,23%	3	2,61%
GRANADA	2	0,99%	1	0,60%	4	2,88%	3	2,31%	0	0,00%	4	2,82%	3	2,61%
HUELVA	1	0,49%	1	0,60%	1	0,72%	3	2,31%	4	1,71%	4	2,82%	0	0,00%
JAÉN	4	1,97%	1	0,60%	1	0,72%	1	0,77%	2	0,85%	1	0,70%	1	0,87%
MÁLAGA	19	9,36%	20	12,05%	10	7,19%	8	6,15%	12	5,13%	28	19,72%	15	13,04%
SEVILLA	11	5,42%	3	1,81%	3	2,16%	4	3,08%	0	0,00%	1	0,70%	1	0,87%
<b>ARAGÓN</b>	<b>5</b>	<b>2,46%</b>	<b>2</b>	<b>1,20%</b>	<b>1</b>	<b>0,72%</b>	<b>4</b>	<b>3,08%</b>	<b>4</b>	<b>1,71%</b>	<b>3</b>	<b>2,11%</b>	<b>3</b>	<b>2,61%</b>
HUESCA	0	0,00%	1	0,60%	0	0,00%	0	0,00%	2	0,85%	1	0,70%	0	0,00%
TERUEL	0	0,00%	0	0,00%	0	0,00%	0	0,00%	0	0,00%	1	0,70%	2	1,74%
ZARAGOZA	5	2,46%	1	0,60%	1	0,72%	4	3,08%	2	0,85%	1	0,70%	1	0,87%
<b>ASTURIAS</b>	<b>9</b>	<b>4,43%</b>	<b>9</b>	<b>5,42%</b>	<b>7</b>	<b>5,04%</b>	<b>5</b>	<b>3,85%</b>	<b>2</b>	<b>0,85%</b>	<b>7</b>	<b>4,93%</b>	<b>4</b>	<b>3,48%</b>
<b>ILLES BALEARS</b>	<b>1</b>	<b>0,49%</b>	<b>2</b>	<b>1,20%</b>	<b>1</b>	<b>0,72%</b>	<b>0</b>	<b>0,00%</b>	<b>0</b>	<b>0,00%</b>	<b>0</b>	<b>0,00%</b>	<b>0</b>	<b>0,00%</b>
<b>CANARIAS</b>	<b>8</b>	<b>3,94%</b>	<b>9</b>	<b>5,42%</b>	<b>6</b>	<b>4,32%</b>	<b>8</b>	<b>6,15%</b>	<b>9</b>	<b>3,85%</b>	<b>8</b>	<b>5,63%</b>	<b>4</b>	<b>3,48%</b>
LAS PALMAS	7	3,45%	6	3,61%	5	3,60%	6	4,62%	8	3,42%	7	4,93%	2	1,74%
S.C. TENERIFE	1	0,49%	3	1,81%	1	0,72%	2	1,54%	1	0,43%	1	0,70%	2	1,74%
<b>CANTABRIA</b>	<b>0</b>	<b>0,00%</b>	<b>0</b>	<b>0,00%</b>	<b>0</b>	<b>0,00%</b>	<b>0</b>	<b>0,00%</b>	<b>0</b>	<b>0,00%</b>	<b>0</b>	<b>0,00%</b>	<b>1</b>	<b>0,87%</b>
<b>CASTILLA Y LEÓN</b>	<b>5</b>	<b>2,46%</b>	<b>5</b>	<b>3,01%</b>	<b>5</b>	<b>3,60%</b>	<b>5</b>	<b>3,85%</b>	<b>4</b>	<b>1,71%</b>	<b>1</b>	<b>0,70%</b>	<b>3</b>	<b>2,61%</b>
ÁVILA	0	0,00%	1	0,60%	0	0,00%	0	0,00%	1	0,43%	0	0,00%	0	0,00%
BURGOS	0	0,00%	3	1,81%	2	1,44%	2	1,54%	1	0,43%	1	0,70%	2	1,74%
LEÓN	0	0,00%	0	0,00%	1	0,72%	1	0,77%	0	0,00%	0	0,00%	0	0,00%
PALENCIA	0	0,00%	0	0,00%	0	0,00%	0	0,00%	0	0,00%	0	0,00%	0	0,00%
SALAMANCA	2	0,99%	0	0,00%	2	1,44%	0	0,00%	1	0,43%	0	0,00%	1	0,87%
SEGOVIA	0	0,00%	1	0,60%	0	0,00%	1	0,77%	1	0,43%	0	0,00%	0	0,00%
SORIA	0	0,00%	0	0,00%	0	0,00%	0	0,00%	0	0,00%	0	0,00%	0	0,00%
VALLADOLID	1	0,49%	0	0,00%	0	0,00%	0	0,00%	0	0,00%	0	0,00%	0	0,00%
ZAMORA	2	0,99%	0	0,00%	0	0,00%	1	0,77%	0	0,00%	0	0,00%	0	0,00%
<b>CASTILLA-LA MANCHA</b>	<b>2</b>	<b>0,99%</b>	<b>3</b>	<b>1,81%</b>	<b>3</b>	<b>2,16%</b>	<b>2</b>	<b>1,54%</b>	<b>0</b>	<b>0,00%</b>	<b>2</b>	<b>1,41%</b>	<b>2</b>	<b>1,74%</b>
ALBACETE	1	0,49%	1	0,60%	2	1,44%	1	0,77%	0	0,00%	2	1,41%	2	1,74%
CIUDAD REAL	0	0,00%	1	0,60%	0	0,00%	0	0,00%	0	0,00%	0	0,00%	0	0,00%
CUENCA	0	0,00%	0	0,00%	0	0,00%	0	0,00%	0	0,00%	0	0,00%	0	0,00%
GUADALAJARA	1	0,49%	0	0,00%	0	0,00%	1	0,77%	0	0,00%	0	0,00%	0	0,00%
TOLEDO	0	0,00%	1	0,60%	1	0,72%	0	0,00%	0	0,00%	0	0,00%	0	0,00%



CC.AA. PROVINCIAS	2000		2001		2002		2003		2004		2005		2006	
	nº	%	nº	%	nº	%	nº	%(1)	nº	%(1)	nº	%(1)	nº	%(1)
<b>CATALUNYA</b>	<b>35</b>	<b>17,24%</b>	<b>15</b>	<b>9,04%</b>	<b>6</b>	<b>4,32%</b>	<b>7</b>	<b>5,38%</b>	<b>17</b>	<b>7,26%</b>	<b>7</b>	<b>4,93%</b>	<b>11</b>	<b>9,57%</b>
BARCELONA	15	7,39%	13	7,83%	5	3,60%	7	5,38%	16	6,84%	5	3,52%	9	7,83%
GIRONA	1	0,49%	0	0,00%	0	0,00%	0	0,00%	0	0,00%	0	0,00%	0	0,00%
LLEIDA	6	2,96%	1	0,60%	1	0,72%	0	0,00%	0	0,00%	0	0,00%	0	0,00%
TARRAGONA	13	6,40%	1	0,60%	0	0,00%	0	0,00%	1	0,43%	2	1,41%	2	1,74%
<b>C. VALENCIANA</b>	<b>11</b>	<b>5,42%</b>	<b>7</b>	<b>4,22%</b>	<b>22</b>	<b>15,83%</b>	<b>18</b>	<b>13,85%</b>	<b>101</b>	<b>43,16%</b>	<b>6</b>	<b>4,23%</b>	<b>9</b>	<b>7,83%</b>
ALICANTE	8	3,94%	3	1,81%	15	10,79%	17	13,08%	97	41,45%	2	1,41%	0	0,00%
CASTELLÓN	0	0,00%	0	0,00%	0	0,00%	0	0,00%	0	0,00%	0	0,00%	0	0,00%
VALENCIA	3	1,48%	4	2,41%	7	5,04%	1	0,77%	4	1,71%	4	2,82%	9	7,83%
<b>EXTREMADURA</b>	<b>16</b>	<b>7,88%</b>	<b>9</b>	<b>5,42%</b>	<b>6</b>	<b>4,32%</b>	<b>5</b>	<b>3,85%</b>	<b>5</b>	<b>2,14%</b>	<b>2</b>	<b>1,41%</b>	<b>2</b>	<b>1,74%</b>
BADAJOS	14	6,90%	7	4,22%	4	2,88%	4	3,08%	5	2,14%	0	0,00%	0	0,00%
CÁCERES	2	0,99%	2	1,20%	2	1,44%	1	0,77%	0	0,00%	2	1,41%	2	1,74%
<b>GALICIA</b>	<b>7</b>	<b>3,45%</b>	<b>10</b>	<b>6,02%</b>	<b>4</b>	<b>2,88%</b>	<b>6</b>	<b>4,62%</b>	<b>8</b>	<b>3,42%</b>	<b>4</b>	<b>2,82%</b>	<b>7</b>	<b>6,09%</b>
A CORUÑA	3	1,48%	7	4,22%	2	1,44%	0	0,00%	6	2,56%	1	0,70%	0	0,00%
LUGO	1	0,49%	0	0,00%	0	0,00%	2	1,54%	0	0,00%	0	0,00%	1	0,87%
OURENSE	1	0,49%	0	0,00%	1	0,72%	0	0,00%	1	0,43%	1	0,70%	3	2,61%
PONTEVEDRA	2	0,99%	3	1,81%	1	0,72%	4	3,08%	1	0,43%	2	1,41%	3	2,61%
<b>MADRID</b>	<b>28</b>	<b>13,79%</b>	<b>27</b>	<b>16,27%</b>	<b>22</b>	<b>15,83%</b>	<b>16</b>	<b>12,31%</b>	<b>19</b>	<b>8,12%</b>	<b>9</b>	<b>6,34%</b>	<b>2</b>	<b>1,74%</b>
<b>MURCIA</b>	<b>8</b>	<b>3,94%</b>	<b>9</b>	<b>5,42%</b>	<b>7</b>	<b>5,04%</b>	<b>14</b>	<b>10,77%</b>	<b>15</b>	<b>6,41%</b>	<b>15</b>	<b>10,56%</b>	<b>12</b>	<b>10,43%</b>
<b>NAVARRA</b>	<b>0</b>	<b>0,00%</b>	<b>1</b>	<b>0,60%</b>	<b>0</b>	<b>0,00%</b>	<b>0</b>	<b>0,00%</b>	<b>0</b>	<b>0,00%</b>	<b>0</b>	<b>0,00%</b>	<b>0</b>	<b>0,00%</b>
<b>PAÍS VASCO</b>	<b>3</b>	<b>1,48%</b>	<b>8</b>	<b>4,82%</b>	<b>13</b>	<b>9,35%</b>	<b>3</b>	<b>2,31%</b>	<b>8</b>	<b>3,42%</b>	<b>14</b>	<b>9,86%</b>	<b>8</b>	<b>6,96%</b>
ÁLAVA	0	0,00%	0	0,00%	0	0,00%	0	0,00%	0	0,00%	0	0,00%	0	0,00%
GUIPÚZCOA	0	0,00%	3	1,81%	8	5,76%	2	1,54%	7	2,99%	14	9,86%	8	6,96%
VIZCAYA	3	1,48%	5	3,01%	5	3,60%	1	0,77%	1	0,43%	0	0,00%	0	0,00%
<b>LA RIOJA</b>	<b>1</b>	<b>0,49%</b>	<b>1</b>	<b>0,60%</b>	<b>0</b>	<b>0,00%</b>	<b>2</b>	<b>1,54%</b>	<b>0</b>	<b>0,00%</b>	<b>2</b>	<b>1,41%</b>	<b>0</b>	<b>0,00%</b>
<b>CEUTA</b>	<b>5</b>	<b>2,46%</b>	<b>5</b>	<b>3,01%</b>	<b>1</b>	<b>0,72%</b>	<b>0</b>	<b>0,00%</b>	<b>7</b>	<b>2,99%</b>	<b>2</b>	<b>1,41%</b>	<b>4</b>	<b>3,48%</b>
<b>MELILLA</b>	<b>2</b>	<b>0,99%</b>	<b>10</b>	<b>6,02%</b>	<b>10</b>	<b>7,19%</b>	<b>7</b>	<b>5,38%</b>	<b>8</b>	<b>3,42%</b>	<b>10</b>	<b>7,04%</b>	<b>10</b>	<b>8,70%</b>
<b>TOTAL ESTADO</b>	<b>203</b>	<b>100,00%</b>	<b>166</b>	<b>100,00%</b>	<b>139</b>	<b>100,00%</b>	<b>130</b>	<b>100,00%</b>	<b>234</b>	<b>100,00%</b>	<b>142</b>	<b>100,00%</b>	<b>115</b>	<b>100,00%</b>

(1) Calculado sobre el total de solicitudes pendientes al finalizar el año



CC.AA. Y/O PROVINCIAS	REVISIONES EFECTUADAS							EXTINCIÓN DERECHO							CAUSAS DE EXTINCIÓN ACUMULADAS						
	2000	2001	2002	2003	2004	2005	2006	2000	2001	2002	2003	2004	2005	2006	FALLEC.	REC. ECONÓMICOS	PRESTA.	ALTA	OTRAS	TOTAL	
															BENEF.	PROPIOS	FAMIL.	IMCOMP.	S.S.	CAUSAS	CAUSAS
<b>CATALUNYA</b>	<b>0</b>	<b>11.824</b>	<b>9.108</b>	<b>4.080</b>	<b>3.540</b>	<b>5.506</b>	<b>4.129</b>	<b>0</b>	<b>4.670</b>	<b>1.840</b>	<b>3.609</b>	<b>2.880</b>	<b>304</b>	<b>551</b>	<b>4.127</b>	<b>1.422</b>	<b>0</b>	<b>8.838</b>	<b>686</b>	<b>0</b>	<b>15.073</b>
BARCELONA	0	7.557	6.070	2.804	1.820	4.173	2.886	0	3.424	1.270	2.476	1.524	219	345	2.985	862	0	5.857	494	0	10.198
GIRONA	0	1.024	773	346	385	430	321	0	301	223	336	353	25	78	325	190	0	760	65	0	1.340
LLEIDA	0	1.414	1.088	438	520	189	448	0	393	142	377	407	29	54	367	171	0	968	26	0	1.532
TARRAGONA	0	1.829	1.177	492	815	714	474	0	552	205	420	596	31	74	450	199	0	1.253	101	0	2.003
<b>C. VALENCIANA</b>	<b>8.256</b>	<b>7.956</b>	<b>7.202</b>	<b>4.019</b>	<b>5.614</b>	<b>3.810</b>	<b>499</b>	<b>815</b>	<b>668</b>	<b>496</b>	<b>123</b>	<b>237</b>	<b>518</b>	<b>66</b>	<b>1.333</b>	<b>327</b>	<b>107</b>	<b>1.083</b>	<b>210</b>	<b>188</b>	<b>3.248</b>
ALICANTE	5.863	5.120	4.567	4.019	3.597	3.243	0	590	620	430	123	97	449	0	1.094	270	57	795	196	147	2.559
CASTELLÓN	1.196	832	826	0	630	567	499	159	5	4	0	68	69	66	145	2	0	232	0	13	392
VALENCIA	1.197	2.004	1.809	0	1.387	0	0	66	43	62	0	72	0	0	94	55	50	56	14	28	297
<b>EXTREMADURA</b>	<b>4.135</b>	<b>3.559</b>	<b>3.097</b>	<b>4.547</b>	<b>3.926</b>	<b>3.488</b>	<b>2.996</b>	<b>441</b>	<b>333</b>	<b>297</b>	<b>350</b>	<b>275</b>	<b>348</b>	<b>272</b>	<b>1.480</b>	<b>102</b>	<b>187</b>	<b>1.108</b>	<b>34</b>	<b>55</b>	<b>2.966</b>
BADAJOS	1.034	854	744	2.491	2.077	1.859	1.592	129	103	118	193	141	239	190	966	44	78	443	5	17	1.553
CÁCERES	3.101	2.705	2.353	2.056	1.849	1.629	1.404	312	230	179	157	134	109	82	514	58	109	665	29	38	1.413
<b>GALICIA</b>	<b>4.755</b>	<b>4.010</b>	<b>3.338</b>	<b>2.902</b>	<b>2.521</b>	<b>2.125</b>	<b>1.855</b>	<b>207</b>	<b>92</b>	<b>117</b>	<b>271</b>	<b>157</b>	<b>143</b>	<b>212</b>	<b>445</b>	<b>127</b>	<b>112</b>	<b>826</b>	<b>58</b>	<b>79</b>	<b>1.647</b>
A CORUÑA	2.120	1.688	1.382	1.214	1.071	930	805	99	27	23	112	141	118	201	309	71	102	420	17	39	958
LUGO	324	276	235	201	152	142	124	0	1	0	0	2	0	0	3	2	0	9	0	1	15
OURENSE	511	448	1.329	320	258	210	193	89	54	94	6	1	9	2	49	18	1	206	3	2	279
PONTEVEDRA	1.800	1.598	1.329	1.167	1.040	843	733	19	10	94	153	13	16	9	84	36	9	191	38	37	395
<b>MADRID</b>	<b>5.738</b>	<b>4.933</b>	<b>4.226</b>	<b>3.568</b>	<b>3.147</b>	<b>2.717</b>	<b>2.444</b>	<b>936</b>	<b>753</b>	<b>728</b>	<b>408</b>	<b>581</b>	<b>760</b>	<b>304</b>	<b>2.245</b>	<b>119</b>	<b>62</b>	<b>2.581</b>	<b>140</b>	<b>303</b>	<b>5.450</b>
MURCIA	12.161	10.490	9.592	1.232	7.455	6.669	6.669	0	5	6	2	6	2	2	2	24	8	17	4	0	55
NAVARRA	1.056	940	807	666	656	560	498	15	2	7	18	16	0	0	9	33	1	22	13	2	80
<b>PAÍS VASCO</b>	<b>960</b>	<b>936</b>	<b>905</b>	<b>978</b>	<b>838</b>	<b>727</b>	<b>553</b>	<b>23</b>	<b>31</b>	<b>118</b>	<b>123</b>	<b>93</b>	<b>68</b>	<b>81</b>	<b>226</b>	<b>132</b>	<b>17</b>	<b>117</b>	<b>30</b>	<b>23</b>	<b>545</b>
ÁLAVA	0	0	0	194	131	101	0	0	0	0	46	12	0	0	8	45	1	2	2	1	59
GUIPÚZCOA	0	0	0	0	0	0	0	0	0	0	0	0	0	0	0	0	0	0	0	0	0
VIZCAYA	960	936	905	784	707	626	553	23	31	118	77	81	68	81	218	87	16	115	28	22	486
LA RIOJA	566	513	446	386	348	316	282	5	2	1	1	0	0	1	0	4	7	3	0	2	16
CEUTA	593	530	489	433	388	354	297	18	13	18	11	7	25	1	0	13	69	3	8	2	95
MELILLA	810	719	685	636	602	564	529	47	40	42	30	36	29	17	73	12	93	34	20	39	271
<b>TOTAL ESTADO</b>	<b>83.821</b>	<b>86.008</b>	<b>74.161</b>	<b>54.098</b>	<b>55.410</b>	<b>48.894</b>	<b>39.779</b>	<b>3.800</b>	<b>7.701</b>	<b>4.570</b>	<b>5.951</b>	<b>5.008</b>	<b>3.184</b>	<b>2.559</b>	<b>13.517</b>	<b>3.327</b>	<b>977</b>	<b>17.570</b>	<b>1.300</b>	<b>1.246</b>	<b>37.937</b>

**TOTAL PRESTACIONES LISMI**

**REVISIONES DE OFICIO E INSTANCIA DE PARTE**

CC.AA. Y/O PROVINCIAS	REVISIONES EFECTUADAS			EXTINCIÓN DERECHO			CAUSAS DE EXTINCIÓN ACUMULADAS						
	2004	2005	2006	2004	2005	2006	FALLECIM. BENF.	RECURSOS ECONÓMICOS		PRESTACIÓN IMCOMPATIBLE	ALTA S.S.	OTRAS CAUSAS	TOTAL CAUSAS
								PROPIOS	FAMILIARES				
<b>ANDALUCÍA</b>	<b>1.177</b>	<b>1.475</b>	<b>2.813</b>	<b>1.129</b>	<b>1.433</b>	<b>2.334</b>	<b>1.586</b>	<b>1.746</b>	<b>26</b>	<b>1.430</b>	<b>42</b>	<b>66</b>	<b>4.896</b>
ALMERÍA	190	334	592	184	324	426	368	274	3	269	9	11	934
CÁDIZ	37	67	202	36	63	153	51	121	1	77	1	1	252
CÓRDOBA	49	144	270	48	138	226	90	95	0	218	2	7	412
GRANADA	80	112	164	79	108	156	101	4	1	226	0	11	343
HUELVA	72	62	138	68	61	136	87	58	5	98	17	0	265
JAÉN	33	58	204	32	58	203	47	127	4	100	13	2	293
MÁLAGA	589	607	1.006	575	597	814	786	836	6	324	0	34	1.986
SEVILLA	127	91	237	107	84	220	56	231	6	118	0	0	411
<b>ARAGÓN</b>	<b>63</b>	<b>76</b>	<b>76</b>	<b>61</b>	<b>75</b>	<b>74</b>	<b>90</b>	<b>4</b>	<b>0</b>	<b>101</b>	<b>1</b>	<b>14</b>	<b>210</b>
HUESCA	55	58	60	55	58	58	75	3	0	83	1	9	171
TERUEL	8	18	14	6	17	14	14	1	0	17	0	5	37
ZARAGOZA	0	0	2	0	0	2	1	0	0	1	0	0	2
<b>ASTURIAS</b>	<b>417</b>	<b>389</b>	<b>348</b>	<b>405</b>	<b>384</b>	<b>332</b>	<b>463</b>	<b>58</b>	<b>26</b>	<b>512</b>	<b>42</b>	<b>20</b>	<b>1.121</b>
<b>ILLES BALEARS</b>	<b>88</b>	<b>63</b>	<b>97</b>	<b>79</b>	<b>63</b>	<b>90</b>	<b>85</b>	<b>3</b>	<b>0</b>	<b>119</b>	<b>21</b>	<b>4</b>	<b>232</b>
<b>CANARIAS</b>	<b>90</b>	<b>55</b>	<b>175</b>	<b>86</b>	<b>53</b>	<b>171</b>	<b>65</b>	<b>6</b>	<b>8</b>	<b>219</b>	<b>7</b>	<b>5</b>	<b>310</b>
LAS PALMAS	33	16	131	33	16	129	28	5	7	134	3	1	178
S.C. TENERIFE	57	39	44	53	37	42	37	1	1	85	4	4	132
<b>CANTABRIA</b>	<b>6</b>	<b>0</b>	<b>0</b>	<b>6</b>	<b>0</b>	<b>0</b>	<b>6</b>	<b>0</b>	<b>0</b>	<b>0</b>	<b>0</b>	<b>0</b>	<b>6</b>
<b>CASTILLA Y LEÓN</b>	<b>530</b>	<b>505</b>	<b>438</b>	<b>515</b>	<b>491</b>	<b>434</b>	<b>615</b>	<b>40</b>	<b>17</b>	<b>709</b>	<b>7</b>	<b>52</b>	<b>1.440</b>
ÁVILA	42	74	48	41	68	48	67	5	3	67	0	15	157
BURGOS	84	60	53	77	54	51	76	2	0	93	4	7	182
LEÓN	0	0	0	0	0	0	0	0	0	0	0	0	0
PALENCIA	0	0	5	0	0	5	3	2	0	0	0	0	5
SALAMANCA	186	182	163	184	182	161	234	23	13	243	0	14	527
SEGOVIA	77	59	46	75	58	46	61	0	0	103	3	12	179
SORIA	48	40	41	47	40	41	55	0	0	73	0	0	128
VALLADOLID	0	0	12	0	0	12	7	0	0	4	0	1	12
ZAMORA	93	90	70	91	89	70	112	8	1	126	0	3	250
<b>CASTILLA-LA MANCHA</b>	<b>0</b>	<b>0</b>	<b>52</b>	<b>0</b>	<b>0</b>	<b>40</b>	<b>15</b>	<b>0</b>	<b>0</b>	<b>20</b>	<b>1</b>	<b>4</b>	<b>40</b>
ALBACETE	0	0	11	0	0	7	4	0	0	3	0	0	7
CIUDAD REAL	0	0	9	0	0	9	4	0	0	3	1	1	9
CUENCA	0	0	18	0	0	11	3	0	0	5	0	3	11
GUADALAJARA	0	0	0	0	0	0	0	0	0	0	0	0	0
TOLEDO	0	0	14	0	0	13	4	0	0	9	0	0	13

CC.AA. Y/O PROVINCIAS	REVISIONES EFECTUADAS			EXTINCIÓN DERECHO			CAUSAS DE EXTINCIÓN ACUMULADAS						
	2004	2005	2006	2004	2005	2006	FALLECIM. BENF.	RECURSOS ECONÓMICOS		PRESTACIÓN INCOMPATIBLE	ALTA S.S.	OTRAS CAUSAS	TOTAL CAUSAS
								PROPIOS	FAMILIARES				
<b>CATALUNYA</b>	0	1.027	0	0	1.027	0	0	0	0	1.027	0	0	1.027
BARCELONA	0	1.027	0	0	1.027	0	0	0	0	1.027	0	0	1.027
GIRONA	0	0	0	0	0	0	0	0	0	0	0	0	0
LLEIDA	0	0	0	0	0	0	0	0	0	0	0	0	0
TARRAGONA	0	665	0	0	599	0	0	0	0	0	0	0	0
<b>C. VALENCIANA</b>	591	665	664	575	599	607	688	185	1	898	1	8	1.781
ALICANTE	330	468	375	328	406	338	388	15	0	661	0	8	1.072
CASTELLÓN	82	60	88	75	57	71	90	4	0	109	0	0	203
VALENCIA	179	137	201	172	136	198	210	166	1	128	1	0	506
<b>EXTREMADURA</b>	131	169	487	127	163	485	356	22	19	359	1	18	775
BADAJOS	0	40	319	0	38	317	193	6	0	154	0	2	355
CÁCERES	131	129	168	127	125	168	163	16	19	205	1	16	420
<b>GALICIA</b>	229	421	242	218	360	223	324	84	8	353	23	9	801
A CORUÑA	18	0	0	18	0	0	7	1	0	10	0	0	18
LUGO	2	23	21	2	22	19	8	1	0	29	3	2	43
OURENSE	39	35	41	37	28	37	35	12	1	44	5	5	102
PONTEVEDRA	170	363	180	161	310	167	274	70	7	270	15	2	638
<b>MADRID</b>	569	873	571	551	776	567	1.161	39	0	638	21	35	1.894
<b>MURCIA</b>	1.122	1.026	1.064	994	880	903	1.220	496	8	1.037	4	12	2.777
<b>NAVARRA</b>	140	125	103	117	122	103	163	4	0	165	2	8	342
<b>PAÍS VASCO</b>	113	81	77	107	81	75	79	53	9	78	27	17	263
ÁLAVA	0	0	0	0	0	0	0	0	0	0	0	0	0
GUIPÚZCOA	20	0	0	14	0	0	5	1	0	7	0	1	14
VIZCAYA	93	81	77	93	81	75	74	52	9	71	27	16	249
<b>LA RIOJA</b>	23	42	45	17	39	45	49	20	2	30	0	0	101
<b>CEUTA</b>	66	91	56	52	84	50	51	7	32	66	17	13	186
<b>MELILLA</b>	107	94	91	87	74	75	93	11	38	71	15	8	236
<b>TOTAL ESTADO</b>	5.462	7.177	7.399	5.126	6.704	6.608	7.109	2.778	194	7.832	232	293	18.438