

# PENSIONES NO CONTRIBUTIVAS DE LA SEGURIDAD SOCIAL Y PRESTACIONES SOCIALES Y ECONÓMICAS DE LA LISMI

## EVOLUCIÓN DE LA GESTIÓN 2001-2007

La Ley 26/1990, de 20 de diciembre, actualmente derogada y refundida en el Real Decreto Legislativo 1/1994, de 20 de junio, establece y regula las pensiones de jubilación e invalidez de la Seguridad Social en su modalidad no contributiva, iniciándose a partir de su entrada en vigor la gestión de las mismas, que se encomienda al Instituto de Mayores y Servicios Sociales, sin perjuicio de que pueda ser ejecutada por las Comunidades Autónomas estatutariamente competentes.

Igualmente, la citada Ley en su Disposición Adicional Novena establece que a partir de su entrada en vigor quedan suprimidos el Subsidio de Garantía de Ingresos Mínimos y el Subsidio por Ayuda de Tercera Persona previstos en la Ley 13/1982, de 7 de abril, de Integración Social de los Minusválidos, cuya gestión corresponde asimismo a la mencionada Entidad Gestora de la Seguridad Social o a las Comunidades Autónomas a las que se les haya transferido las funciones y servicios de la misma. Esta Disposición prevé también que el resto de las prestaciones previstas en la referida Ley continuarán siendo reconocidas en los términos y las condiciones que se determinan en la misma y en sus normas de desarrollo.

El Instituto de Mayores y Servicios Sociales, en el ejercicio de sus competencias y en cumplimiento de los Convenios de colaboración suscritos entre el Estado (Ministerio de Trabajo y Asuntos Sociales) y las distintas Comunidades Autónomas, dispone de información pormenorizada de la gestión de las pensiones no contributivas de la Seguridad Social, así como la relativa a las prestaciones LISMI, que es facilitada mensualmente por los órganos gestores de las Comunidades Autónomas y las Direcciones Territoriales del IMSERSO de Ceuta y Melilla.

En base a estos datos, es posible disponer de una información global y realizar un análisis y seguimiento de la evolución interanual de la gestión de las pensiones no contributivas de la Seguridad Social, así como de las prestaciones de la LISMI, que es el objeto de esta publicación. El informe y los anexos que conforman esta publicación anual se ha estructurado en función del tipo de pensión y de prestación, y dentro de cada una de ellas se reflejan los parámetros básicos para conocer la evolución de su gestión durante el periodo de referencia.

Por último, la Dirección General del Instituto de Mayores y Servicios Sociales (IMSERSO) quiere aprovechar la ocasión para agradecer su colaboración, una vez más, a los distintos órganos gestores de todas las Comunidades Autónomas y Direcciones Territoriales del IMSERSO con competencia en la gestión, sin la cual difícilmente hubiera podido realizarse el presente documento.

# I N D I C E

## I PENSIONES NO CONTRIBUTIVAS DE LA SEGURIDAD SOCIAL

- 1 Gestión de solicitudes: Tramitación y resolución
- 2 Reclamaciones previas y revisiones

## II PRESTACIONES SOCIALES Y ECONÓMICAS DE LA LISMI

- 1 Gestión de solicitudes
- 2 Revisiones

## ANEXOS

### PENSIONES NO CONTRIBUTIVAS DE LA SEGURIDAD SOCIAL

- Anexo 1-29** PNC de Jubilación: evolución y distribución territorial de la gestión en el período 2001-2007
- Anexo 30-58** PNC de Invalidez: evolución y distribución territorial de la gestión en el periodo 2001-2007
- Anexo 59-87** Total PNC: evolución y distribución territorial de la gestión en el periodo 2001-2007
- Anexo 88-151** Desglose por Comunidades Autónomas y provincias de la evolución de la gestión y del pago en el periodo 2001-2007

### PRESTACIONES SOCIALES Y ECONÓMICAS DE LA LISMI

- Anexo 152-185** Evolución y distribución territorial de la gestión por prestaciones en el período 2001-2007

## I PENSIONES NO CONTRIBUTIVAS DE LA SEGURIDAD SOCIAL

La Ley 26/1990 de 20 de diciembre, actualmente refundida y derogada por el Real Decreto Legislativo 1/1994 de 20 de junio, que aprueba el Texto Refundido de la Ley General de la Seguridad Social, establece las pensiones de jubilación e invalidez de la Seguridad Social en su modalidad no contributiva. La gestión de estas pensiones, conforme determina el artículo 57.1 c) y la Disposición Adicional Decimoctava del citado texto legal, es encomendada al Instituto de Mayores y Servicios Sociales, sin perjuicio de que la misma sea llevada a cabo, desde su implantación, por las Comunidades Autónomas, bien porque les habían sido transferidos los servicios de dicho Instituto, o en aplicación de los conciertos de gestión suscritos al efecto. Actualmente, salvo en el ámbito de Ceuta y Melilla, se ha culminado el proceso de transferencias, si bien debe destacarse el peculiar carácter de la gestión de las pensiones no contributivas, en la que intervienen distintas Administraciones, cada una dentro de su ámbito de competencias.

Desde la promulgación de la Ley 26/1990, el IMSERSO viene realizando diversas actuaciones encaminadas, primero, a poner en marcha la gestión de las pensiones no contributivas y, después, a que su gestión se efectúe de forma coordinada y homogénea entre las distintas Administraciones con intervención en la misma. Entre otras actuaciones cabe señalar las siguientes:

- Elaboración de procedimientos unificados para la gestión de las pensiones no contributivas, así como a efectos de la revalorización anual y procedimiento de revisión anual.
- Diseño de una aplicación informática inicial para gestionar las pensiones, posteriormente actualizada y completada con el módulo de nómina y control de pagos indebidos.
- Diseño, constitución, seguimiento y explotación del Fichero Técnico de las Pensiones no Contributivas.
- Diseño del método y formularios para el seguimiento de la gestión, así como el análisis de la misma.

Con dicha finalidad, se mantuvieron diversas y sucesivas reuniones y jornadas de trabajo con los distintos órganos gestores de las Comunidades Autónomas que intervendrían en la gestión, con el objetivo de prever y adoptar las medidas precisas para que la puesta en marcha de la Ley de Prestaciones no Contributivas se realizase de forma conjunta y coordinada. Asimismo, desde el año 1991, y paralelamente al traspaso de funciones y servicios en materias encomendadas al IMSERSO, se han venido firmando distintos Convenios de colaboración entre el Estado (Mº de Trabajo y Asuntos Sociales) y las distintas Comunidades Autónomas con la finalidad de coordinar y cooperar en la gestión de las pensiones de invalidez y jubilación en su modalidad no contributiva. Esta línea de colaboración, cooperación y asistencia técnica se ha mantenido a lo largo de los diecisiete años de vigencia, a través fundamentalmente de jornadas de trabajo, encuadradas en un Grupo de Trabajo de Prestaciones, en el que representantes de las Comunidades Autónomas, del IMSERSO y de otros organismos y Administraciones en función de las cuestiones a analizar, abordan de forma conjunta cuestiones generales o específicas que se plantean en la gestión de las prestaciones no contributivas.

Consecuencia de todo ello, es la instauración y continuidad de una línea de colaboración técnica entre el IMERSO y las Comunidades Autónomas con competencia en la gestión, delimitando conjuntamente criterios de interpretación, procedimientos y actuaciones homogéneas, lo que ha permitido alcanzar una gestión semejante en los distintos ámbitos territoriales, con un tratamiento parejo a todos los ciudadanos interesados.

Igualmente, a partir de 1992-1993, momento en que se estabiliza el número de solicitudes, se abre una nueva vía de actuación encaminada a perfeccionar no sólo la gestión sino también el seguimiento y el control de los pensionistas, a fin de conseguir el más exacto cumplimiento del objetivo de las pensiones no contributivas, que no es otro que el de la cobertura de las situaciones de necesidad. De esta manera, sin olvidar, sino incluso reforzando, la necesaria homogeneización de la gestión, se intensifican las actuaciones de coordinación y cooperación con otras Entidades Gestoras y Administraciones cuyas actividades tienen incidencia en la gestión de las pensiones no contributivas. En esta línea, cabe resaltar actuaciones de coordinación con distintas Administraciones Públicas, bien para la cesión de datos necesarios a efectos de la acreditación de los requisitos que han de reunir los pensionistas, bien de acuerdos de procedimientos en supuestos de concurrencia de prestaciones y compensación de pagos entre las mismas. Entre las Administraciones o Entidades con las que se han convenido estas actuaciones, destacan los acordados con el INSS, la Tesorería General de la Seguridad Social y la Agencia Tributaria.

## 1. GESTIÓN DE SOLICITUDES: TRAMITACIÓN Y RESOLUCIÓN

A continuación se ofrece un análisis y evaluación de los datos de gestión durante el periodo 2001-2007, que con más detalle se recogen en los distintos anexos que figuran recogidos en este informe.

### 1.1 Resumen de la gestión acumulada a 31 de diciembre de 2007.

#### Gestión período 2001-2007

	Solicitudes Presentadas(1)	Solicitudes Resueltas (2)	% (2)/(1) Res./Pres.	Aprobadas (3)	% (3)/(2) Aprob./Res.	No Aprobadas(4)	%(4)/(3)
Jubilación	218.086	218.196	100,05%	142.390	65,26%	75.806	65,26%
Invalidez	240.419	243.982	101,48%	125.513	51,44%	118.469	51,44%
<b>TOTAL</b>	<b>458.505</b>	<b>462.178</b>	<b>100,80%</b>	<b>267.903</b>	<b>57,97%</b>	<b>194.275</b>	<b>57,97%</b>

En los últimos siete años de vigencia de las pensiones no contributivas, se han presentado un total de 458.505 solicitudes. La distribución de las solicitudes presentadas según tipo de pensión refleja un predominio de las solicitudes de pensión de invalidez, que representan un 52,44% sobre el total. En este mismo periodo, se han resuelto 462.178 solicitudes, en las que igualmente se pone de manifiesto que el 52,79% de las resoluciones emitidas se referían a una solicitud de pensión de invalidez. En relación con la mayor participación de los expedientes de invalidez iniciados y resueltos, destaca también que el coeficiente de cobertura, que refleja la proporción de solicitudes resueltas sobre presentadas, sea mayor en invalidez con un 101,48%.

Sin embargo, si se analiza el número de reconocimientos de derecho a pensión declarados respecto al total de resoluciones emitidas, se observa que en el periodo de referencia ha sido superior en la pensión de jubilación. Esta superioridad se refleja en el coeficiente de reconocimiento, que en jubilación supera en casi catorce puntos al de invalidez, en cuanto que el 65,26% de las resoluciones emitidas sobre solicitudes de pensión de jubilación han reconocido el derecho, mientras que en invalidez se registra un coeficiente de cobertura del 51,44%.

Estrechamente relacionado con los parámetros de gestión ya analizados, únicamente queda por destacar, que el número de solicitudes pendientes de resolución a 31 de diciembre de 2007 se cifra en 17.057, lo que representa un 2,13% más que en el año anterior. Respecto a dicho incremento es necesario señalar que únicamente se registra, alcanzando un 9,45%, en las pensiones de jubilación y que tiene su origen en el importe descenso, del 12,74% del número de resoluciones emitidas en el año 2007 respecto al anterior. No obstante, si bien el número de resoluciones dictadas en invalidez registra un descenso similar al indicado en jubilación, el número de solicitudes de invalidez pendientes a 31 de diciembre de 2007 refleja un descenso del 1,05%, motivado en este caso en la disminución de solicitudes formuladas.

En la evolución del coeficiente de gestión en el periodo de referencia se observa que, salvo en los años 2003 y 2006, se han producido aumentos en el tiempo medio de tramitación de una solicitud hasta su resolución. En este sentido, el tiempo medio de tramitación en el año 2007 se cifra en 79 días para jubilación y 148 para invalidez, coeficientes que, sin embargo, están muy por debajo de los 196 y 289 días que respectivamente requería el trámite y resolución de una pensión no contributiva en el primer año de vigencia de las pensiones no contributivas, aunque por encima de los 66 y 143 días que de media requería una solicitud en el año 2001 para ser resuelta.

En cuanto la distribución geográfica de la gestión de las pensiones no contributivas, si bien los datos figuran desglosados por provincias y Comunidades Autónomas en los distintos Anexos integrados en esta publicación, aquellos que permiten realizar un primer análisis global de la gestión acumulada que se ha efectuado durante el periodo 2001-2007, por las distintas Comunidades Autónomas y Direcciones Territoriales del IMSERSO, se han recogido en el cuadro que figura a continuación.

CC.AA.	PRESENTADAS						RESUELTAS						PENDIENTES					
	JUB.	%/TOTAL	INV.	%/TOTAL	TOTAL	%/TOTAL	JUB.	%/TOTAL	INV.	%/TOTAL	TOTAL	%/TOTAL	JUB.	%/TOTAL	INV.	%/TOTAL	TOTAL	%/TOTAL
ANDALUCIA	47.899	21,96%	56.738	23,60%	104.637	22,82%	48.096	22,04%	57.738	23,66%	105.834	22,90%	681	12,33%	2.376	20,60%	3.057	17,92%
ARAGON	5.935	2,72%	3.352	1,39%	9.287	2,03%	5.988	2,74%	3.506	1,44%	9.494	2,05%	67	1,21%	44	0,38%	111	0,65%
ASTURIAS	4.509	2,07%	6.544	2,72%	11.053	2,41%	4.605	2,11%	6.657	2,73%	11.262	2,44%	140	2,53%	226	1,96%	366	2,15%
BALEARES	2.975	1,36%	3.791	1,58%	6.766	1,48%	3.025	1,39%	4.016	1,65%	7.041	1,52%	16	0,29%	75	0,65%	91	0,53%
CANARIAS	16.840	7,72%	24.993	10,40%	41.833	9,12%	16.007	7,34%	24.282	9,95%	40.289	8,72%	1.131	20,47%	2.933	25,43%	4.064	23,83%
CANTABRIA	2.682	1,23%	3.305	1,37%	5.987	1,31%	2.698	1,24%	3.431	1,41%	6.129	1,33%	19	0,34%	77	0,67%	96	0,56%
CASTILLA-LEON	12.060	5,53%	9.178	3,82%	21.238	4,63%	12.296	5,64%	9.477	3,88%	21.773	4,71%	227	4,11%	276	2,39%	503	2,95%
CASTILLA-MANCHA	11.693	5,36%	10.073	4,19%	21.766	4,75%	11.514	5,28%	9.960	4,08%	21.474	4,65%	409	7,40%	541	4,69%	950	5,57%
CATALUÑA	26.695	12,24%	32.364	13,46%	59.059	12,88%	26.737	12,25%	32.264	13,22%	59.001	12,77%	648	11,73%	1.708	14,81%	2.356	13,81%
VALENCIA	24.577	11,27%	26.599	11,06%	51.176	11,16%	24.607	11,28%	27.614	11,32%	52.221	11,30%	623	11,28%	1.483	12,86%	2.106	12,35%
EXTREMADURA	7.134	3,27%	5.481	2,28%	12.615	2,75%	7.333	3,36%	5.571	2,28%	12.904	2,79%	32	0,58%	30	0,26%	62	0,36%
GALICIA	22.170	10,17%	20.690	8,61%	42.860	9,35%	22.571	10,34%	21.478	8,80%	44.049	9,53%	352	6,37%	522	4,53%	874	5,12%
MADRID	18.367	8,42%	16.644	6,92%	35.011	7,64%	18.025	8,26%	16.802	6,89%	34.827	7,54%	610	11,04%	557	4,83%	1.167	6,84%
MURCIA	5.403	2,48%	9.370	3,90%	14.773	3,22%	5.468	2,51%	9.589	3,93%	15.057	3,26%	166	3,01%	390	3,38%	556	3,26%
NAVARRA	1.980	0,91%	853	0,35%	2.833	0,62%	2.025	0,93%	837	0,34%	2.862	0,62%	24	0,43%	22	0,19%	46	0,27%
PAIS VASCO	5.115	2,35%	6.614	2,75%	11.729	2,56%	5.061	2,32%	6.842	2,80%	11.903	2,58%	348	6,30%	153	1,33%	501	2,94%
LA RIOJA	921	0,42%	782	0,33%	1.703	0,37%	1.002	0,46%	842	0,35%	1.844	0,40%	10	0,18%	20	0,17%	30	0,18%
CEUTA	632	0,29%	1.423	0,59%	2.055	0,45%	630	0,29%	1.439	0,59%	2.069	0,45%	14	0,25%	49	0,42%	63	0,37%
MELILLA	499	0,23%	1.625	0,68%	2.124	0,46%	508	0,23%	1.637	0,67%	2.145	0,46%	7	0,13%	51	0,44%	58	0,34%
<b>TOTAL</b>	<b>218.086</b>	<b>100,00%</b>	<b>240.419</b>	<b>100,00%</b>	<b>458.505</b>	<b>100,00%</b>	<b>218.196</b>	<b>100,00%</b>	<b>243.982</b>	<b>100,00%</b>	<b>462.178</b>	<b>100,00%</b>	<b>5.524</b>	<b>100,00%</b>	<b>11.533</b>	<b>100,00%</b>	<b>17.057</b>	<b>100,00%</b>

A la vista de estos datos puede observarse en primer lugar que el mayor número de solicitudes de pensiones no contributivas presentadas en el periodo de referencia se ha registrado, por orden descendente, en las Comunidades Autónomas de Andalucía, Cataluña y Valencia, reflejándose con idéntica distribución en el número total de resoluciones emitidas. Asimismo, son estas tres Comunidades Autónomas, junto con Galicia, las que mayor número de reconocimientos del derecho han declarado, lo que motiva que sean las que registren un mayor número de pensiones en nómina.

Si estos datos globales se ponen en relación con la distribución geográfica del coeficiente de cobertura, que indica la proporción de las solicitudes resueltas respecto de las presentadas, se observa que las Comunidades Autónomas indicadas en el párrafo anterior, salvo Cataluña, registran globalmente índices de cobertura superiores al total nacional, si bien es posible señalar que es Canarias, con un 96,31%, la Comunidad Autónoma que refleja el coeficiente de cobertura más bajo, y la Comunidad Autónoma de La Rioja, con un 108,28%, la que registra el más elevado.

Para finalizar, las Comunidades Autónomas que registran mayor número de solicitudes totales pendientes a diciembre de 2007 se corresponden, por orden descendente, con Canarias, Andalucía y Cataluña. Si el número de solicitudes pendientes se pone en relación con el de solicitudes presentadas en el periodo 2001-2007, se refleja que, salvo Andalucía, la participación de las otras dos Comunidades Autónomas respecto al total de solicitudes pendientes es mayor a la que registran sobre el total presentadas, sobre todo en Canarias, cuyo peso respecto al total de solicitudes presentadas en el territorio español se cifra en el 9,12%, mientras que su participación sobre el número total de solicitudes pendientes se eleva hasta el 23,83%.

## 1.2. Evolución interanual período 2001-2007

AÑOS	JUBILACIÓN				INVALIDEZ				TOTAL			
	Presentadas	Resueltas	Aprobadas	Pendientes	Presentadas	Resueltas	Aprobadas	Pendientes	Presentadas	Resueltas	Aprobadas	Pendientes
2001	35.344	34.484	24.102	6.494	40.967	39.756	20.602	16.307	76.311	74.240	44.704	22.801
2002	33.910	33.807	22.771	6.597	37.014	38.610	19.341	14.711	70.924	72.417	42.112	21.308
2003	34.939	36.240	23.340	5.296	36.247	38.257	19.380	12.701	71.186	74.497	42.720	17.997
2004	30.143	30.677	19.579	4.762	33.629	34.496	17.947	11.834	63.772	65.173	37.526	16.596
2005	31.221	29.964	19.342	6.019	33.459	32.345	16.989	12.948	64.680	62.309	36.331	18.967
2006	27.343	28.315	17.751	5.047	31.036	32.329	16.511	11.655	58.379	60.644	34.262	16.702
2007	25.186	24.709	15.505	5.524	28.067	28.189	14.743	11.533	53.253	52.898	30.248	17.057
<b>TOTAL</b>	<b>218.086</b>	<b>218.196</b>	<b>142.390</b>	<b>39.739</b>	<b>240.419</b>	<b>243.982</b>	<b>125.513</b>	<b>91.689</b>	<b>458.505</b>	<b>462.178</b>	<b>267.903</b>	<b>131.428</b>

Del análisis de la evolución de la gestión de las solicitudes de pensiones de jubilación e invalidez durante los siete últimos años de gestión de las pensiones no contributivas de la Seguridad Social, cabe destacar lo siguiente:

- **Presentadas:** Después de la gran demanda producida en el primer año de vigencia de las PNC, se inicia, sobre todo a partir de 1994, un continuo y paulatino descenso global del número de solicitudes presentadas, tendencia que se mantiene en el periodo 2001-2007, con un descenso medio del 5,70%. En este sentido, para el periodo de referencia es destacable que únicamente se producen ligeros incrementos en el número de solicitudes presentadas en el año 2003 y en el 2005, en el que el incremento es más significativo, ya que se cifra en un 1,42%. Este continuo descenso se refleja en todas las Comunidades Autónomas y Direcciones Territoriales del IMERSO, aunque de forma más acusada en la Comunidad Autónoma de Extremadura que registra un descenso medio del 14,72%. Asimismo, en el año 2007 es necesario reseñar los descensos superiores al 20% que se registran en Aragón, Cantabria, Melilla y, sobre todo, en Extremadura, donde el número de solicitudes presentadas en dicho año disminuye un 31,56% respecto al año anterior.

Según tipo de pensión, se observa que el descenso medio es algo más alto en invalidez que alcanza el 6,04%. No obstante, destacando que la reducción media que registra la Comunidad Autónoma de Extremadura es menor a la indicada para el total de las pensiones, mientras que la Comunidad Autónoma de Asturias refleja el segundo descenso medio más elevado, con un 11,49%. Por el contrario, las Comunidades Autónomas de Baleares, País Vasco y Cantabria son las únicas que ofrecen como resultado un incremento medio en el número de solicitudes presentadas.



- **Resueltas:** En estrecha relación con el descenso del número de solicitudes presentadas, el de resueltas refleja una continua reducción en una proporción muy similar, ya que de media se cifra en un 5,32%. En su evolución interanual se refleja que en el año 2002 se inicia una fase de menor descenso, que se mantuvo en el año 2003, en el que se llega a registrar un incremento del número de solicitudes resueltas del 2,87%. Sin embargo, dicha tendencia no tuvo una continuidad en el año 2004, ya que en el mismo se produce un descenso del 12,52%, que en una proporción muy similar, del 12,77%, es el que se registra en el año 2007. La evolución descrita de forma global se refleja igualmente en todas las Comunidades Autónomas y Direcciones Territoriales del IMSERSO, si bien cabe destacar, como contraste, que en el año 2007 la Comunidad de Extremadura reduce el número de resoluciones emitidas en un 29,69% y la de Baleares lo incrementa en un 22,77%.

La tendencia descendente descrita se manifiesta en ambos tipos de pensión, reflejando valores muy similares a los indicados de forma global.

- **Aprobadas:** La evolución en el periodo de referencia del número de resoluciones de reconocimiento del derecho a pensión registra un continuo descenso paralelo al observado en el total de resoluciones, paralelismo que se refleja, igualmente, en el incremento registrado en el año 2003, que se cifra en el 1,44%, y en el descenso del 11,72% que se produce en el año 2007. Estos resultados se manifiestan en ambos tipos de pensión, si bien son más acusados en jubilación, ya que el número de resoluciones aprobatorias emitidas en el año 2003 se incrementa en un 2,50% y en 2007 se reduce en un 12,65%. La tendencia de descenso marcada puede ser trasladada a las distintas Comunidades Autónomas y Direcciones Territoriales del IMSERSO, si bien destaca que en el año 2007 Canarias registre un aumento del 25,15% en el número de resoluciones aprobatorias emitidas, que en jubilación llega al 31,68%, mientras que Extremadura y La Rioja experimentan descensos más elevados, que en esta última Comunidad Autónoma supone que el número emitido de estas resoluciones en invalidez se haya visto reducido en un 51,49%.

Si en relación con ello se analizan los coeficientes de reconocimiento, que indican la proporción de resoluciones aprobatorias sobre el total emitidas, se muestra que se mantiene en su conjunto en torno a un 60%. El órgano gestor con menor índice de resoluciones aprobatorias para el periodo de referencia se corresponde con la Dirección Territorial del IMSERSO de Ceuta con un coeficiente de reconocimiento del 48,43%, llegando en invalidez a un coeficiente del 40,10%, si bien en jubilación es la Comunidad Autónoma de Canarias, con un 51,71%, la que registra el coeficiente más bajo. Por el contrario, la Comunidad Autónoma de La Rioja es la que mayor número de resoluciones aprobatorias emite en relación con el total de resoluciones, en cuanto registra un coeficiente de reconocimiento global para el periodo de referencia del 72,34%, si bien en invalidez es Navarra la que refleja, con un 75,27%, el coeficiente más elevado, mientras que en jubilación, Melilla es la que ofrece una mayor proporción de resoluciones aprobatorias, ya que el 77,67% de las resoluciones emitidas en el periodo de referencia han reconocido el derecho a pensión de jubilación.

- **Pendientes:** El número de expedientes que a diciembre del año 2007 se encontraban pendientes de resolución alcanzaba la cifra de 17.057, lo que supone un incremento respecto al año anterior del 2,13%, que, como ya se ha indicado, tiene su origen en que el descenso del número de resoluciones emitidas es superior al que se produce en las solicitudes presentadas. El aumento señalado se refleja sobre todo, con incrementos superiores al 30%, en Castilla – La Mancha, Cataluña y especialmente en Navarra, donde el número de solicitudes pendientes de resolución se ha incrementado en un 58,62%. En el polo opuesto, las Comunidades Autónomas de Baleares y Cantabria experimentan un descenso que supera el 30% en el número de solicitudes pendientes de resolución a diciembre de 2007 respecto a las existentes en el mismo mes del año anterior.

No obstante lo anterior, el descenso interanual del número de solicitudes pendientes de resolución se configura como un rasgo característico del periodo analizado y como una constante en la evolución de la gestión de las PNC, que únicamente se ha visto truncada, además de en 2007, en el año 2001, con un incremento global del 9,99%, y en el año 2005, que se motiva en un ligero aumento de la demanda, que no es absorbida con el número de resoluciones emitidas, que, por el contrario, desciende.

### 1.3. Procedencia de las solicitudes presentadas y aprobadas. Traspase SGIM de LISMI y PAS.

El artículo 18 del Real Decreto 357/1991, de 15 de marzo, determina, en desarrollo de lo establecido en la Disposición Transitoria Sexta del Texto Refundido de la Ley General de la Seguridad Social, que la condición de beneficiario de pensión no contributiva es incompatible con la percepción de los subsidios de garantía de ingresos mínimos y de ayuda por tercera persona de la LISMI y con las pensiones asistenciales de ancianidad y enfermedad, estableciendo para estos supuestos que el interesado deberá ejercitar la correspondiente opción.

En aplicación de esta regulación, en los siete últimos años de gestión de las pensiones no contributivas de la Seguridad Social, 6.914 beneficiarios de las prestaciones LISMI declaradas incompatibles y 11.609 perceptores de pensiones asistenciales han solicitado pensión no contributiva, lo que supone que el 4,04% del total de solicitantes de PNC percibían alguna de estas prestaciones, aunque tengan mayor peso los beneficiarios de pensión asistencial. En cuanto a la participación específica de estos solicitantes sobre el total de reconocimientos de derecho a PNC, destaca que en ambos casos el porcentaje de reconocimientos es muy superior a la media, sobre todo entre los perceptores de pensiones asistenciales, en cuanto que prácticamente a la totalidad de sus solicitantes se les reconoce una pensión no contributiva.

	JUBILACIÓN			INVALIDEZ			TOTAL		
	SOLICITADAS	APROBADAS	%A/S	SOLICITADAS	APROBADAS	%A/S	SOLICITADAS	APROBADAS	%A/S
<b>NUEVAS</b>	207.315	131.228	63,30%	229.874	114.852	49,96%	437.189	246.080	56,29%
<b>LISMI</b>	2.954	2.636	89,23%	3.960	4.094	103,38%	6.914	6.730	97,34%
<b>PAS</b>	6.825	7.633	111,84%	4.784	5.230	109,32%	11.609	12.863	110,80%
<b>INSS</b>	992	893	90,02%	1.801	1.337	74,24%	2.793	2.230	79,84%
<b>TOTAL</b>	<b>218.086</b>	<b>142.390</b>	<b>65,29%</b>	<b>240.419</b>	<b>125.513</b>	<b>52,21%</b>	<b>458.505</b>	<b>267.903</b>	<b>58,43%</b>

Si se analiza su incidencia según tipo de pensión, se observa que el 57,27% de los solicitantes de PNC que percibían prestaciones LISMI han solicitado invalidez, mientras que el 58,79% de los solicitantes procedentes de pensión asistencial se han decantado por la pensión de jubilación.

Por otro lado, durante el periodo de referencia, respecto a las resoluciones emitidas sobre solicitudes de invalidez formuladas por beneficiarios de prestaciones LISMI es posible afirmar que han reconocido el derecho a la totalidad de los solicitantes, mientras que el coeficiente de reconocimiento en jubilación se cifra en un 89,23%. Las razones que pueden explicar estos resultados se encuentran no sólo en la naturaleza de estas prestaciones, sino también y fundamentalmente, en la dificultad de acceso a la PNC de jubilación por buena parte del colectivo de sus beneficiarios, mujeres mayores de 65 años y que conviven con su cónyuge que es titular de pensión contributiva.

Igualmente, la Disposición Adicional Tercera del citado Real Decreto prevé que cuando una solicitud de pensión de jubilación o invalidez contributiva sea denegada, dicha solicitud sirva de base, previa conformidad del interesado, para el trámite de una pensión no contributiva. Las solicitudes, a las que se les puede atribuir esta procedencia, destacan por su escasa incidencia sobre el total de las mismas, ya que apenas suponen un 0,61%. No obstante, la proporción de reconocimientos del 79,84% en solicitudes con este origen es algo superior a la que resulta para el total de solicitudes.

#### 1.4. Causas de denegación

Del total de resoluciones emitidas en estos siete años por los órganos gestores de las Comunidades Autónomas con competencia en la gestión y las Direcciones Territoriales del IMSERSO, el 32,53% han denegado el derecho a percibir la pensión no contributiva, al no reunir sus solicitantes alguno de los requisitos exigidos legalmente.

Si se analiza su incidencia según el tipo de pensión, puede afirmarse que el 61,82% de las resoluciones denegatorias han recaído sobre una solicitud de pensión de invalidez. La razón que motiva este mayor peso específico de las pensiones de invalidez se encuentra en que para el reconocimiento de este tipo de pensión, el solicitante debe acreditar no sólo unos requisitos económicos, de edad y residencia, como en jubilación, sino también un grado de minusvalía igual o superior al 65%.

En el cuadro siguiente se muestran aquellas causas más relevantes de denegación en cada tipo de pensión y el peso que éstas tienen sobre el total:

AÑOS	JUBILACIÓN								INVALIDEZ							
	Edad		Rec. Personales		Rec. U.E.C.		P. Incompatible		Rec. Personales		Rec. U.E.C.		Grado/E.Crónica		P. Incompatible	
	Nº	%	Nº	%	Nº	%	Nº	%	Nº	%	Nº	%	Nº	%	Nº	%
2001	465	5,26%	952	10,77%	5.013	56,69%	375	4,24%	1.085	5,99%	2.426	13,39%	10.598	58,48%	392	2,16%
2002	425	5,84%	1.192	16,37%	5.839	80,20%	243	3,34%	1.324	8,83%	2.396	15,98%	10.462	69,77%	412	2,75%
2003	498	6,07%	1.478	18,00%	6.882	83,83%	226	2,75%	1.279	8,47%	2.820	18,68%	9.818	65,03%	379	2,51%
2004	385	3,97%	1.259	12,98%	5.852	60,31%	155	1,60%	1.293	8,75%	2.835	19,19%	8.014	54,24%	429	2,90%
2005	328	3,93%	1.303	15,60%	5.877	70,35%	120	1,44%	1.432	10,97%	2.614	20,03%	7.058	54,08%	542	4,15%
2006	327	4,00%	1.216	14,87%	5.835	71,34%	133	1,63%	1.668	13,58%	2.631	21,43%	7.111	57,91%	386	3,14%
2007	346	4,72%	1.138	15,52%	4.985	68,00%	140	1,91%	1.633	15,41%	2.324	21,92%	5.708	53,85%	324	3,06%
<b>TOTAL</b>	<b>2.774</b>	<b>4,83%</b>	<b>8.538</b>	<b>14,87%</b>	<b>40.283</b>	<b>70,18%</b>	<b>1.392</b>	<b>2,43%</b>	<b>9.714</b>	<b>10,45%</b>	<b>18.046</b>	<b>19,41%</b>	<b>58.769</b>	<b>63,22%</b>	<b>2.864</b>	<b>3,08%</b>

A la vista de estos datos, las principales causas de denegación para cada tipo de pensión, tanto global como anualmente, son las que se detallan a continuación:

- El 70,18% de las solicitudes de pensión no contributiva de jubilación han sido denegadas en base a que los ingresos de la unidad económica de convivencia superan el límite de recursos aplicable, siendo ésta la causa mayoritaria de denegación en todas las Comunidades Autónomas, pero no en las Direcciones Territoriales del IMSERSO de Ceuta y de Melilla, en las que la causa de denegación más representativa se corresponde con no acreditar los requisitos de residencia, circunstancia que responde a la peculiaridad de la gestión de este ámbito territorial.
- El 63,22% de las solicitudes de pensión no contributiva de invalidez han sido denegadas por no acreditar el grado de minusvalía o enfermedad crónica requerido, causa mayoritaria en todos los ámbitos territoriales de gestión, salvo en Navarra, donde la causa de denegación más representativa se corresponde con que los ingresos de la unidad económica de convivencia superan el límite de recursos aplicable. Asimismo, cabe destacar la menor participación de las denegaciones motivadas en el incumplimiento del requisito del grado de minusvalía en las Comunidades Autónomas de Aragón, Castilla y León, La Rioja, Madrid y País Vasco.

## 1.5 Evolución de los indicadores de gestión anual

La gestión de los expedientes de PNC de jubilación e invalidez desarrollada por los órganos gestores de las Comunidades Autónomas, así como por las Direcciones Territoriales del IMSERSO, tiene su reflejo en los distintos indicadores de gestión, obtenidos en base a las variables básicas ya analizadas.

La relación entre expedientes resueltos / presentados **-coeficiente de cobertura-** muestra durante el periodo de referencia unos valores estables que se manifiestan tanto globalmente como en ambos tipos de pensión, decreciendo a ritmo similar a la demanda, destacando que en 2001 se observa un descenso interanual de más de 6 puntos, fruto de un mayor descenso interanual en las resoluciones -el 15,19%- que el de las solicitudes, el 9,39%. En el año 2005 este parámetro registra valores inferiores a los de los años previos, destacando que en este ejercicio la Comunidad Autónoma de Asturias presenta el coeficiente de cobertura más elevado, que tienen su origen en el descenso del número de solicitudes presentadas, con un 8,63%, y el incremento del 4,50% en el número de resoluciones emitidas. Por el contrario, la Comunidad Autónoma de Canarias, con un 67,75%, registra en el año 2005 el coeficiente de cobertura más bajo, coeficiente que es el resultado de un incremento del 30,39% en el número de solicitudes presentadas. El coeficiente de cobertura en el año 2007 muestra nuevamente un descenso, que supone que el número de resoluciones emitidas no cubra la demanda de ese año, siendo la Comunidad Autónoma de Castilla – La Mancha la que registra el coeficiente más bajo, con un 88,82%, que se motiva en el mayor descenso del número de resoluciones emitidas respecto al global español. Por el contrario, el coeficiente que refleja la Comunidad Autónoma de Madrid en el año 2007 es el más elevado, que obedece al incremento del 2,05% que ha experimentado en el número de resoluciones emitidas, pero, sobre todo, en el descenso del 12,29% del número de solicitudes presentadas.

El **coeficiente de reconocimiento** (aprobadas / resueltas) del total de PNC, se mantiene en unos valores constantes en torno al 57-60%, si bien se manifiesta una superioridad porcentual en jubilación, en cuanto que en torno al 65-70% de las resoluciones emitidas en este tipo de pensión han reconocido el derecho. Si se analiza este parámetro en función del ámbito territorial en que se desarrolla la gestión, se observa de forma global, que el 72,15% de las resoluciones emitidas por la Comunidad Autónoma de La Rioja en el periodo de referencia reconocen el derecho a pensión, alcanzando en el año 2007 un coeficiente de reconocimiento en las pensiones de jubilación de un 73,68%, que, sin embargo es superado por Extremadura y Melilla. En el polo opuesto, en la Ciudad Autónoma de Ceuta las resoluciones aprobatorias emitidas en el año 2007 únicamente representan el 43,52% respecto al total emitidas en dicho ámbito territorial, porcentaje que viene motivado en su bajo coeficiente en las pensiones de invalidez, que se cifra en el 34,78%.

	2001	2002	2003	2004	2005	2006	2007
<b><u>Indicadores PNC de Jubilación</u></b>							
Coefficiente de Cobertura	97,57%	99,70%	103,72%	101,77%	95,97%	103,55%	98,11%
Coefficiente de Reconocimiento	69,89%	67,36%	64,40%	63,82%	64,55%	62,69%	62,75%
Coefficiente de gestión (en días)	66	70	55	57	69	66	79
<b><u>Indicadores PNC de Invalidez</u></b>							
Coefficiente de Cobertura	97,04%	104,31%	105,55%	102,58%	96,67%	104,17%	100,43%
Coefficiente de Reconocimiento	51,82%	50,09%	50,66%	52,03%	52,52%	51,07%	52,30%
Coefficiente de gestión (en días)	143	143	126	127	139	135	148
<b><u>Indicadores Total PNC</u></b>							
Coefficiente de Cobertura	97,29%	102,11%	104,65%	102,20%	96,33%	103,88%	99,33%
Coefficiente de Reconocimiento	60,22%	58,15%	57,34%	57,58%	58,31%	56,50%	57,18%
Coefficiente de gestión (en días)	108	108	91	94	106	103	115

Finalmente, el **coeficiente de gestión**, que expresa en días el tiempo medio de tramitación de una solicitud, poniendo en relación la entrada media de expedientes con los que se encuentran en gestión el finalizar el año (pendientes / media anual de la entrada), refleja que dicho tiempo medio en el periodo de referencia puede cifrarse en torno a 100 días. No obstante, el coeficiente de gestión supera la cifra indicada en los distintos años, salvo en el 2003 y 2004, destacando que el más elevado, con 115 días, se registre en el año 2007. Esta tendencia que se manifiesta de forma global se refleja de forma similar en ambos tipos de pensión, observándose, no obstante, que el tiempo de tramitación de una solicitud de jubilación es sensiblemente inferior al que se registra en invalidez, al requerir la resolución de estas solicitudes la valoración del grado de discapacidad. De este modo, en el año 2007 la diferencia del tiempo medio de tramitación entre ambos tipos de pensión es de 69 días.

La tendencia perfilada sobre datos totales no tiene un reflejo homogéneo en todos los ámbitos territoriales con competencia en la gestión. De este modo, cabe destacar, como extremos, que en el año 2007 la Comunidad Autónoma de Canarias presenta un coeficiente global de gestión de 312 días, mientras que el de la Comunidad Autónoma de Extremadura es de sólo de 23 días. Según tipo de pensión, en invalidez, muy por encima de los 148 días que resultan de media en todo el territorio español, se sitúan además de Canarias, con 369 días, la Comunidad Valenciana y Castilla – La Mancha. En jubilación, además del alto coeficiente de gestión que se registra en Canarias, cabe destacar que el tiempo medio de tramitación de una solicitud de pensión de jubilación en el País Vasco es de 177, coeficiente que es superior al que esta misma Comunidad registra en invalidez, lo que supone una excepción, ya que, como se ha indicado en el párrafo anterior, el coeficiente de gestión es mayor en invalidez que en jubilación, tendencia que se mantiene en el resto de los ámbitos territoriales competentes en la gestión.

## 2. RECLAMACIONES PREVIAS Y REVISIONES

Con el fin de disponer de una visión global de la gestión de las pensiones no contributivas, se ha considerado necesario incorporar una breve mención a la tramitación y resolución de las reclamaciones previas y las revisiones de oficio y anual que llevan a cabo los distintos órganos gestores competentes, puesto que éstas, y sobre todo, por su volumen, la revisión anual, tienen incidencia sobre el resto de la gestión.

### 2.1. Reclamaciones previas a la vía de la jurisdicción social

La reclamación previa a la vía de la jurisdicción social, es aquella que puede interponer el interesado contra cualquier resolución de pensiones no contributivas de jubilación e invalidez, si bien los datos que van a ser objeto de análisis se refieren a aquellas reclamaciones formuladas contra resoluciones aprobatorias o denegatorias de la pensión solicitada, señalando, al respecto, que no se dispone de ningún dato de la gestión llevada a cabo en las provincias de Guipúzcoa, para todo el periodo, y de Álava, sólo para el año 2004.

AÑOS	PNC DE JUBILACIÓN				PNC DE INVALIDEZ				TOTAL PNC			
	Presentadas	Resueltas	Estimadas		Presentadas	Resueltas	Estimadas		Presentadas	Resueltas	Estimadas	
	Nº	Nº	Nº	% (1)	Nº	Nº	Nº	% (1)	Nº	Nº	Nº	% (1)
2001	3.902	4.106	1.955	47,61%	7.749	7.879	3.285	41,69%	11.651	11.985	5.240	43,72%
2002	3.676	3.681	1.866	50,69%	6.770	6.769	2.853	42,15%	10.446	10.450	4.719	45,16%
2003	3.946	3.913	1.828	46,72%	6.481	6.591	2.364	35,87%	10.427	10.504	4.192	39,91%
2004	4.797	4.615	1.875	40,63%	6.847	6.645	2.405	36,19%	11.644	11.260	4.280	38,01%
2005	3.938	4.274	1.911	44,71%	5.949	6.154	2.315	37,62%	9.887	10.428	4.226	40,53%
2006	3.618	3.562	1.597	44,83%	5.372	5.450	2.277	41,78%	8.990	9.012	3.874	42,99%
2007	2.982	2.953	1.393	47,17%	4.828	4.768	2.002	41,99%	7.810	7.721	3.395	43,97%
<b>TOTAL</b>	<b>26.859</b>	<b>27.104</b>	<b>12.425</b>	<b>45,84%</b>	<b>43.996</b>	<b>44.256</b>	<b>17.501</b>	<b>39,54%</b>	<b>70.855</b>	<b>71.360</b>	<b>29.926</b>	<b>41,94%</b>

(1) % sobre las reclamaciones resueltas

Durante el periodo se han interpuesto un total de 70.855 reclamaciones previas a la vía jurisdiccional social contra resoluciones aprobatorias y denegatorias emitidas en trámite inicial de una solicitud de pensión no contributiva, destacando que el 62,09% de las reclamaciones presentadas corresponden a invalidez. Su evolución interanual viene marcada por un paulatino descenso, salvo los incrementos que se producen en 2004 respecto al año anterior. Por otro lado, íntimamente ligado al peso específico en el conjunto de la gestión, las Comunidades Autónomas de Andalucía, Cataluña y Galicia son aquellas que mayor participación tienen sobre el total de reclamaciones presentadas, participación, no obstante, que es ligeramente superior a la que ostentan sobre el total de resoluciones emitidas.

El número de resoluciones emitidas en el periodo de referencia ha ascendido a 71.360, mostrando una evolución interanual análoga a la indicada para las reclamaciones presentadas. Respecto al contenido de dichas resoluciones, cabe destacar que el 58,06% han desestimado las alegaciones formuladas por el interesado, índice de participación ligeramente superior en invalidez, que alcanza el 60,46% sobre el total de resoluciones emitidas.

## 2.2 Revisión Anual<sup>(1)</sup>

El proceso de revisión anual tiene por objeto regularizar el importe de la pensión percibida en el año anterior y establecer la cuantía para el año en curso. Para ello, los pensionistas tienen la obligación de presentar, previo requerimiento, una declaración de los ingresos o rentas computables propios y de las personas que integran la respectiva unidad económica de convivencia, referidos tanto al año inmediatamente anterior, como a los ingresos o rentas previstos para el año en curso.

Este proceso de revisión anual se configura como un procedimiento de control en el que durante el año 2007, el 85,79% de los pensionistas ven confirmado el derecho y la cuantía de la pensión que venían percibiendo, a casi un 11% se les modifica la cuantía y un 3,26% ven extinguido su derecho a la pensión. Dicho carácter debe ponerse en relación con la mejora y estabilidad de los procedimientos de reconocimiento inicial y de revisión de oficio y a instancia de parte.

	REVISIÓN 2001		REVISIÓN 2002		REVISIÓN 2003		REVISIÓN 2004		REVISIÓN 2005		REVISIÓN 2006		REVISIÓN 2007	
	Nº	%	Nº	%	Nº	%	Nº	%	Nº	%	Nº	%	Nº	%
SIN MODIFICACIÓN CUANTÍA	321.225	87,67%	331.474	88,83%	322.102	88,31%	304.935	87,21%	261.146	86,57%	272.432	84,06%	256.006	85,79%
CON MODIFICACIÓN CUANTÍA	35.324	9,64%	29.640	7,94%	28.987	7,95%	30.134	8,62%	29.598	9,81%	40.279	12,43%	32.668	10,95%
EXTINCIÓN DEL DERECHO	9.863	2,69%	12.043	3,23%	13.634	3,74%	14.584	4,17%	10.922	3,62%	11.367	3,51%	9.743	3,26%
<b>TOTAL EFECTUADAS</b>	<b>366.412</b>	<b>100,00%</b>	<b>373.157</b>	<b>100,00%</b>	<b>364.723</b>	<b>100,00%</b>	<b>349.653</b>	<b>100,00%</b>	<b>301.666</b>	<b>100,00%</b>	<b>324.078</b>	<b>100,00%</b>	<b>298.417</b>	<b>100,00%</b>

Si bien las extinciones del derecho tienen una escasa incidencia porcentual dentro de este proceso de revisión anual, se considera de utilidad reseñar las causas que las motivan, así como su evolución.

	REVISIÓN 2001		REVISIÓN 2002		REVISIÓN 2003		REVISIÓN 2004		REVISIÓN 2005		REVISIÓN 2006		REVISIÓN 2007	
	Nº	%	Nº	%	Nº	%	Nº	%	Nº	%	Nº	%	Nº	%
RECURSOS U.E.C.	2.478	25,12%	4.717	39,17%	5.036	36,94%	5.374	36,85%	4.976	45,56%	5.653	49,73%	4.803	49,30%
RECURSOS PERSONALES	3.014	30,56%	3.552	29,49%	2.000	14,67%	2.322	15,92%	2.204	20,18%	1.948	17,14%	1.984	20,36%
FALLECIMIENTO	1.840	18,66%	1.912	15,88%	5.615	41,18%	4.983	34,17%	2.303	21,09%	2.038	17,93%	1.755	18,01%
RESIDENCIA LEGAL	33	0,33%	334	2,77%	28	0,21%	431	2,96%	417	3,82%	363	3,19%	183	1,88%
OTRAS CAUSAS	2.498	25,33%	1.528	12,69%	955	7,00%	1.474	10,11%	1.022	9,36%	1.365	12,01%	1.018	10,45%
<b>TOTAL CAUSAS</b>	<b>9.863</b>	<b>100,00%</b>	<b>12.043</b>	<b>100,00%</b>	<b>13.634</b>	<b>100,00%</b>	<b>14.584</b>	<b>100,00%</b>	<b>10.922</b>	<b>100,00%</b>	<b>11.367</b>	<b>100,00%</b>	<b>9.743</b>	<b>100,00%</b>

<sup>(1)</sup> Para una información más detallada ver publicación anual del Área de Prestaciones Económicas sobre PNC: Revisión Anual y Revisiones de Oficio e Instancia de Parte.

Del análisis de las mismas, puede afirmarse que las extinciones en el proceso de revisión anual se fundamentan mayoritariamente en el incumplimiento del requisito de carencia de rentas, observándose que, entre éstas, salvo en el año 2001, el hecho de que los ingresos de la unidad económica de convivencia del pensionista (UEC) superen el nivel de recursos aplicable es la principal causa de extinción. Por otro lado, destaca el peso de las extinciones motivadas en el fallecimiento del titular de la pensión en los años 2003 y 2004, al ser muy superior al que registra en los ejercicios objeto de análisis.

### 2.3 Revisiones de Oficio e Instancia de parte <sup>(1)</sup>

El artículo 25.1 del Real Decreto 357/1991 establece que las pensiones reconocidas podrán ser revisadas de oficio por el órgano gestor o a solicitud del interesado o de su representante, cuando se produzca variación de las circunstancias tenidas en cuenta para el reconocimiento.

Durante el periodo se han efectuado 545.299 revisiones, de las que el 55,49% se han efectuado en pensiones de invalidez. La evolución interanual de las revisiones efectuadas manifiesta una tendencia ascendente.

Del total de revisiones efectuadas el 44,52% ha dado lugar a la extinción del derecho a la pensión, lo que explica, como ya se ha indicado, el escaso peso específico de las extinciones dentro del proceso general de revisión anual. Si se analiza la participación de las extinciones según tipo de pensión, se obtiene como resultado que el peso específico de las extinciones es superior en las pensiones de jubilación, en las que el 55,17% de las revisiones efectuadas han supuesto la pérdida del derecho, mientras que en invalidez sólo suponen el 34,68% sobre el total de revisiones realizadas en este tipo de pensión.

<b>CAUSAS DE EXTINCIÓN TOTAL PNCs</b>		
<b>REVISIONES DE OFICIO E INSTANCIA DE PARTE 2001-2007</b>		
FALLECIMIENTO	93.547	38,53%
RECURSOS PERSONALES	70.839	29,18%
RECURSOS U.E.C.	33.544	13,82%
GRADO	6.476	2,67%
RESIDENCIA LEGAL	1.353	0,56%
OTRAS	37.024	15,25%
<b>TOTAL CAUSAS</b>	<b>242.783</b>	<b>100,00%</b>

Respecto a las causas de extinción, el 38,53% de las bajas se han producido por el fallecimiento del beneficiario, si bien en jubilación su participación se eleva hasta el 44,17%. No obstante, al igual que en la revisión anual, el incumplimiento del requisito de carencia de rentas suficientes se configura como la causa predominante de extinción, si bien, al contrario de lo que ocurre en dichas revisiones anuales, de las dos causas que determinan este incumplimiento, la de disponer de rentas personales suficientes motivan el 29,18% de las extinciones en estos procedimientos de revisión.

<sup>(1)</sup> Para una información más detallada ver publicación anual del Área de Prestaciones Económicas sobre PNC: Revisión Anual y Revisiones de Oficio e Instancia de Parte.



## II PRESTACIONES SOCIALES Y ECONÓMICAS DE LA LISMI

La Ley 13/1982, de 7 de abril, estableció un sistema especial de prestaciones sociales y económicas para aquellas personas con discapacidad que, por no desarrollar una actividad laboral, no estuvieran incluidos en el campo de aplicación de la Seguridad Social, y que está regulado en el Real Decreto 383/1984 de 1 de febrero. A partir de la entrada en vigor de dicho Real Decreto se inicia la tramitación de las prestaciones siguientes:

- ✓ Subsidio de garantía de ingresos mínimos (SGIM)
- ✓ Subsidio por ayuda de tercera persona (SATP)
- ✓ Subsidio de movilidad y compensación por gastos de transporte (SMGT)
- ✓ Asistencia sanitaria y prestación farmacéutica (ASPF)

De estas prestaciones, las tres primeras se configuran como prestación económica de pago mensual, mientras la última tiene por objeto la prestación de los servicios necesarios para conservar y restablecer la salud de sus beneficiarios.

La entrada en vigor de la Ley 26/1990, de 20 de diciembre, que estableció en la Seguridad Social prestaciones no contributivas, tiene una gran incidencia en la gestión de las prestaciones sociales y económicas de la LISMI, en cuanto que su Disposición Adicional Novena establece la supresión de los subsidios de garantía de ingresos mínimos y por ayuda de tercera persona, que hasta ese momento aglutinaban la mayor parte de la gestión. Por ello, la gestión en trámite inicial en el periodo elegido de 2001 a 2007 se limita al subsidio de movilidad y compensación por gastos de transporte y la asistencia sanitaria y prestación farmacéutica, que dentro del conjunto del sistema de estas prestaciones habían sido siempre minoritarias, si bien los procesos de revisión vienen referidos al conjunto de las prestaciones.

Por último, destacar que las actuaciones de coordinación y asistencia técnica señaladas respecto a las pensiones no contributivas se han aplicado igualmente en el ámbito de la gestión de estas prestaciones.

## 1. GESTIÓN DE SOLICITUDES

Como ya se ha indicado, la supresión de los subsidios de garantía de ingresos mínimos y por ayuda de tercera persona, a partir de la entrada en vigor de la Ley 26/1990, tiene un claro reflejo en los datos de gestión durante el periodo, ya que en este periodo la gestión se limita a las solicitudes de las dos prestaciones vigentes.

De este modo, se ha considerado de interés estructurar este informe en función de los distintos elementos que se tienen en cuenta para conocer la evolución de la gestión y tramitación de cada una de las prestaciones: solicitadas y resueltas, distinguiendo si han sido aprobadas o denegadas, y pendientes.

### 1.1. Evolución interanual de las prestaciones solicitadas

	2001		2002		2003		2004		2005		2006		2007	
	Nº	∇%	Nº	∇%	Nº	∇%	Nº	∇%	Nº	∇%	Nº	∇%	Nº	∇%
SMGT	448	-15,31%	436	-2,68%	417	-4,36%	483	15,83%	546	13,04%	279	-48,90%	240	-13,98%
ASPF	341	0,89%	278	-18,48%	263	-5,40%	246	-6,46%	280	13,82%	280	0,00%	331	18,21%
TOTAL	789	-13,65%	714	-9,51%	680	-4,76%	729	7,21%	826	13,31%	559	-32,32%	571	2,15%

La evolución de las prestaciones solicitadas se caracteriza por el continuo descenso en su número, si bien en los años 2004 y 2005 se produce un aumento en la demanda. En este sentido, cabe destacar que en el año 2007 se refleja un incremento global del número de solicitudes presentadas, que se cifra en el 2,15%, que se motiva exclusivamente en el que se produce en la asistencia sanitaria y prestación farmacéutica, ya que el número de solicitudes presentadas del subsidio de movilidad y compensación por gastos de transporte registra un descenso del 13,98%.

Las razones que pueden explicar la tendencia descendente se pueden encontrar en la especificidad del subsidio de movilidad y compensación por gastos de transporte, ya que va dirigido a aquellas personas con discapacidad que tengan graves dificultades para el uso de los transportes colectivos. Respecto a los motivos que expliquen la disminución del número de solicitudes de la prestación de la asistencia sanitaria y prestación farmacéutica deben buscarse, por un lado, en la ampliación del ámbito de aplicación personal de la asistencia sanitaria de la Seguridad Social, a través del Real Decreto Ley 1088/1989 de 8 de septiembre, que extiende el derecho a esta prestación a las personas sin recursos económicos suficientes y, por otro, en el establecimiento de las pensiones no contributivas de la Seguridad Social, ya que su reconocimiento lleva aparejado el acceso a la asistencia sanitaria como derecho derivado.

## 1.2. Evolución interanual de las prestaciones resueltas: aprobadas y denegadas

	2001		2002		2003		2004		2005		2006		2007	
	Nº	%	Nº	%	Nº	%	Nº	%	Nº	%	Nº	%	Nº	%
<b>SMGT</b>														
Resueltas	471	100,00%	452	100,00%	424	100,00%	378	100,00%	665	100,00%	279	100,00%	250	100,00%
Aprobadas	184	39,07%	167	36,95%	167	39,39%	141	37,30%	121	18,20%	91	32,62%	93	37,20%
Denegadas	287	60,93%	285	63,05%	257	60,61%	237	62,70%	544	81,80%	188	67,38%	157	62,80%
<b>ASPF</b>														
Resueltas	355	100,00%	289	100,00%	265	100,00%	247	100,00%	253	100,00%	307	100,00%	298	100,00%
Aprobadas	137	38,59%	151	52,25%	127	47,92%	119	48,18%	115	45,45%	156	50,81%	140	46,98%
Denegadas	218	61,41%	138	47,75%	138	52,08%	128	51,82%	138	54,55%	151	49,19%	158	53,02%
<b>TOTAL</b>														
Resueltas	826	100,00%	741	100,00%	689	100,00%	625	100,00%	918	100,00%	586	100,00%	548	100,00%
Aprobadas	321	38,86%	318	42,91%	294	42,67%	260	41,60%	236	25,71%	247	42,15%	233	42,52%
Denegadas	505	61,14%	423	57,09%	395	57,33%	365	58,40%	682	74,29%	339	57,85%	315	57,48%

La tendencia señalada en las prestaciones solicitadas tiene su reflejo lógico en el número de resoluciones emitidas, destacando que en el año 2006 se produce un descenso global del 33,66% respecto al año 2001, que se motiva en la disminución del número de resoluciones emitidas en el subsidio de movilidad y compensación por gastos de transporte.

Por otro lado, respecto a las prestaciones vigentes cabe señalar que el coeficiente de reconocimiento para el subsidio de movilidad y compensación por gastos de transporte se sitúa en el 34,39% de media, mientras que en la asistencia sanitaria y prestación farmacéutica se eleva hasta el 47,17%. La mayor proporción de reconocimientos en esta última prestación puede explicarse en la no exigencia de un requisito de ingresos para causar el derecho a la misma.

## 1.3. Evolución interanual de las prestaciones pendientes

La evolución de las prestaciones pendientes manifiesta igualmente un continuo descenso, a un ritmo interanual medio del 19%, siendo esta tendencia más acusada en la asistencia sanitaria y prestación farmacéutica, circunstancia que debe ponerse en relación con lo indicado respecto al número de solicitudes presentadas en este periodo y su mayor cobertura dentro del ámbito de la Seguridad Social.

	2001		2002		2003		2004		2005		2006		2007	
	Nº	∇%	Nº	∇%	Nº	∇%	Nº	∇%	Nº	∇%	Nº	∇%	Nº	∇%
SMGT	109	-17,42%	93	-14,68%	86	-7,53%	191	122,09%	72	-62,30%	72	0,00%	62	-13,89%
ASPF	57	-19,72%	46	-19,30%	44	-4,35%	43	-2,27%	70	62,79%	43	-38,57%	76	76,74%
<b>TOTAL</b>	<b>166</b>	<b>-18,23%</b>	<b>139</b>	<b>-16,27%</b>	<b>130</b>	<b>-6,47%</b>	<b>234</b>	<b>80,00%</b>	<b>142</b>	<b>-39,32%</b>	<b>115</b>	<b>-19,01%</b>	<b>138</b>	<b>20,00%</b>

No obstante, se observa, como excepción, que el número de solicitudes pendientes de resolución a diciembre de 2004 experimenta un incremento global del 80%. Dicho aumento tiene su origen en el que se registra, del 122,09%, en el subsidio de movilidad y compensación por gastos de transporte, que es el resultado de la acción combinada del incremento en el número de solicitudes presentadas y en el descenso de resoluciones emitidas para esta prestación en dicho ejercicio. Asimismo, si bien de forma global en el año 2007 se produce un incremento del número de solicitudes pendientes del 20%, cabe destacar que el mismo tiene su origen exclusivo en el que se produce en la prestación de asistencia sanitaria y prestación farmacéutica, que se cifra en el 76,74%.

## 2. REVISIONES<sup>(1)</sup>

Con el fin de disponer de una visión global de la gestión de las prestaciones LISMI, se ha considerado necesario incorporar una breve mención a la tramitación y resolución de las revisiones de oficio y anual que llevan a cabo los distintos órganos gestores competentes, puesto que, por un lado éstas afectan al conjunto de las prestaciones que estableció la Ley 13/1982, y, por otro, dado el carácter residual de estas prestaciones, los procesos de revisión son los que en mayor medida caracterizan la gestión de este sistema de prestaciones. No obstante, debe tenerse en cuenta que sobre las revisiones de oficio o a instancia de parte sólo se dispone de información a partir del año 2004.

### 2.2 Revisión Anual

La revisión anual tiene por objeto acreditar que los beneficiarios siguen reuniendo los requisitos exigidos en su día para el reconocimiento de la prestación correspondiente, ello sin perjuicio de la revisión de oficio que el órgano competente pueda efectuar, cuando se conozca alguna circunstancia que dé lugar a modificación, suspensión o extinción del derecho, o de la revisión a instancia del interesado cuando éste comunique modificaciones en su situación que puedan afectar al derecho o a la cuantía de la prestación o prestaciones que tenga reconocida.

<sup>(1)</sup> Para una información más detallada ver publicación anual del Área de Prestaciones Económicas sobre PNC: Revisión Anual y Revisiones de Oficio e Instancia de Parte.

Este proceso de revisión anual se configura como un procedimiento de control en el que durante el periodo de referencia los beneficiarios ven confirmado el derecho y la cuantía de la prestación que venían percibiendo. De este modo, en el año 2006, el proceso de revisión anual no implica variación alguna para el 93,21% de los beneficiarios y sólo un 6,48% ven extinguido su derecho. Dicho carácter debe ponerse en relación con la mejora y estabilidad de los procedimientos de reconocimiento inicial y de revisión de oficio y a instancia de parte.

	REVISIÓN 2001		REVISIÓN 2002		REVISIÓN 2003		REVISIÓN 2004		REVISIÓN 2005		REVISIÓN 2006		REVISIÓN 2007	
	Nº	%	Nº	%	Nº	%	Nº	%	Nº	%	Nº	%	Nº	%
SIN VARIACIÓN DE CUANTÍA	78.079	90,78%	69.366	93,53%	47.984	88,70%	50.261	90,71%	45.462	92,98%	37.113	93,30%	35.181	93,21%
CON VARIACIÓN DE CUANTÍA	228	0,27%	190	0,26%	117	0,22%	99	0,18%	95	0,19%	85	0,21%	89	0,24%
SUSPENSIÓN DCHO. SGIM	-		35	0,05%	46	0,09%	42	0,08%	153	0,31%	22	0,06%	26	0,07%
EXTINCIÓN DEL DERECHO	7.701	8,95%	4.570	6,16%	5.951	11,00%	5.008	9,04%	3.184	6,51%	2.559	6,43%	2.447	6,48%
<b>TOTAL EFECTUADAS</b>	<b>86.008</b>	<b>100,00%</b>	<b>74.161</b>	<b>100,00%</b>	<b>54.098</b>	<b>100,00%</b>	<b>55.410</b>	<b>100,00%</b>	<b>48.894</b>	<b>100,00%</b>	<b>39.779</b>	<b>100,00%</b>	<b>37.743</b>	<b>100,00%</b>

Si bien las modificaciones de cuantía, las extinciones y las suspensiones del derecho tienen una escasa incidencia porcentual dentro de este proceso de revisión anual, se considera de utilidad reseñar las causas que las han motivado en las distintas prestaciones, así como su evolución.

	REVISIÓN 2001		REVISIÓN 2002		REVISIÓN 2003		REVISIÓN 2004		REVISIÓN 2005		REVISIÓN 2006		REVISIÓN 2007	
	Nº	%	Nº	%	Nº	%	Nº	%	Nº	%	Nº	%	Nº	%
FALLECIMIENTO	3.668	43,57%	2.091	34,39%	1.836	27,83%	1.272	23,53%	1.644	41,86%	1.252	44,37%	1.067	41,34%
RECURSOS PROPIOS	387	4,60%	1.056	17,37%	248	3,76%	198	3,66%	551	14,03%	462	16,37%	542	21,00%
RECURSOS FAMILIARES	176	2,09%	141	2,32%	124	1,88%	81	1,50%	77	1,96%	69	2,45%	56	2,17%
PRESTACIÓN INCOMPATIBLE	3.838	45,59%	2.611	42,94%	4.180	63,36%	3.081	56,98%	1.104	28,11%	879	31,15%	759	29,41%
ALTA EN S.S.	82	0,97%	51	0,84%	86	1,30%	657	12,15%	264	6,72%	61	2,16%	87	3,37%
OTRAS CAUSAS	267	3,17%	131	2,15%	123	1,86%	118	2,18%	287	7,31%	99	3,51%	70	2,71%
<b>TOTAL CAUSAS</b>	<b>8.418</b>	<b>100,00%</b>	<b>6.081</b>	<b>100,00%</b>	<b>6.597</b>	<b>100,00%</b>	<b>5.407</b>	<b>100,00%</b>	<b>3.927</b>	<b>100,00%</b>	<b>2.822</b>	<b>100,00%</b>	<b>2.581</b>	<b>100,00%</b>

Del análisis de las mismas, puede afirmarse que la pérdida del derecho a las prestaciones se ha motivado fundamentalmente por dos motivos, el fallecimiento del titular y que a éste se le haya reconocido una prestación de análoga naturaleza y superior cuantía. Dicho predominio es el reflejo del perfil tipo del beneficiario de este sistema de prestaciones, que es una mujer casada mayor de 65 años.

## 2.3 Revisiones de Oficio e Instancia de parte

El artículo 31.1 del Real Decreto 383/1984 establece que el derecho a las prestaciones reconocidas podrá ser revisado, de oficio por el órgano gestor o a solicitud del interesado o su representante, cuando se produzca variación de cualquier circunstancia susceptible de modificar el derecho a la prestación.

Durante el año 2007 se han emitido 5.346 resoluciones en procesos de revisión. El efecto más destacado de las resoluciones emitidas ha sido la extinción del derecho a las prestaciones, ya que representan al 94,16% del total de resoluciones dictadas en estos procesos de revisión.

Si bien globalmente, la segunda causa de extinción del derecho mayoritaria, tal como se refleja en el cuadro siguiente, es la del fallecimiento del beneficiario, la misma es mayoritaria en cada una de las prestaciones, salvo en el subsidio de garantía de ingresos mínimos. En este sentido, cabe destacar que el 53,48% de los subsidios de garantía de ingresos mínimos se ha extinguido el derecho o modificado su cuantía al ser su beneficiario titular de prestación de análoga naturaleza y finalidad. Como se ha señalado en el apartado anterior, ambas causas se configuraban, igualmente, como las más representativas en el proceso de revisión anual.

<b>CAUSAS DE EXTINCIÓN PRESTACIONES LISMI</b>		
<b>REVISIONES DE OFICIO E INSTANCIA DE PARTE 2007</b>		
FALLECIMIENTO	2.048	40,41%
RECURSOS PROPIOS	529	10,44%
RECURSOS FAMILIARES	38	0,75%
PRESTACIÓN INCOMPATIBLE	2.342	46,21%
ALTA EN S.S.	62	1,22%
OTRAS	49	0,97%
<b>TOTAL CAUSAS</b>	<b>5.068</b>	<b>100,00%</b>

★★★★★★

**A N E X O S**

## PNC DE JUBILACIÓN: EVOLUCIÓN Y DISTRIBUCIÓN TERRITORIAL DE LA GESTIÓN



R.D.L. 1/1994, DE 20 DE JUNIO; T. REF. LGSS  
PNCs DE LA SEGURIDAD SOCIAL

JUBILACIÓN

		Entrada	Resueltas	% R./E.	Aprobadas	% A./R.	No Aprob.	Pendientes
G E S T I O N	2001	35.344	34.484	97,57%	24.102	69,89%	10.382	6.494
	2002	33.910	33.807	99,70%	22.771	67,36%	11.036	6.597
	2003	34.939	36.240	103,72%	23.340	64,40%	12.900	5.296
	2004	30.143	30.677	101,77%	19.579	63,82%	11.098	4.762
	2005	31.221	29.964	95,97%	19.342	64,55%	10.622	6.019
	2006	27.343	28.315	103,55%	17.751	62,69%	10.564	5.047
M E S D U A L E S *	2001	2.945	2.874		2.009		865	6.494
	2002	2.826	2.817		1.898		920	6.597
	2003	2.912	3.020		1.945		1.075	5.296
	2004	2.512	2.556		1.632		925	4.762
	2005	2.602	2.497		1.612		885	6.019
	2006	2.279	2.360		1.479		880	5.047
2007								
I	1.930	1.904	98,65%	1.149	60,35%	755	5.073	
II	2.362	2.463	104,28%	1.538	62,44%	925	4.972	
III	2.265	2.353	103,89%	1.520	64,60%	833	4.884	
IV	1.988	1.758	88,43%	1.091	62,06%	667	5.114	
V	2.232	2.367	106,05%	1.552	65,57%	815	4.979	
VI	2.388	2.257	94,51%	1.452	64,33%	805	5.110	
VII	2.121	1.791	84,44%	1.155	64,49%	636	5.440	
VIII	1.868	1.749	93,63%	1.154	65,98%	595	5.559	
IX	1.564	1.715	109,65%	1.033	60,23%	682	5.408	
X	2.204	2.224	100,91%	1.328	59,71%	896	5.388	
XI	2.412	2.365	98,05%	1.444	61,06%	921	5.435	
XII	1.852	1.763	95,19%	1.089	61,77%	674	5.524	
2007		25.186	24.709	98,11%	15.505	62,75%	9.204	5.524

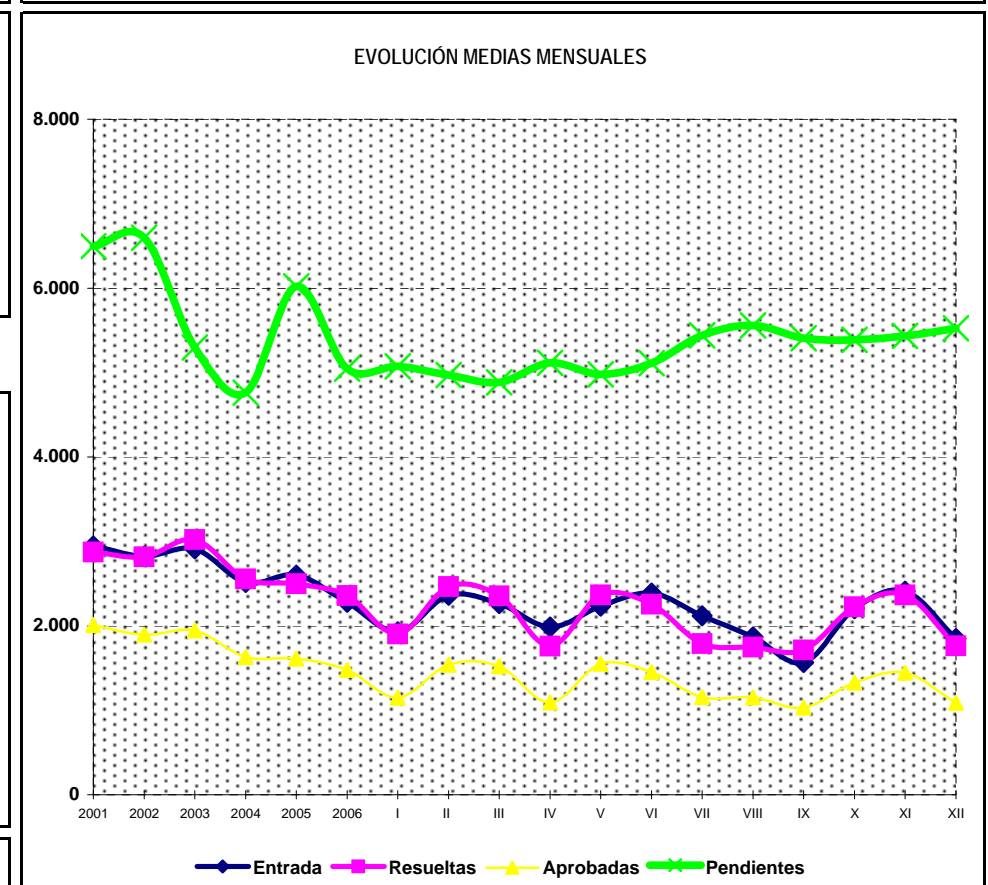
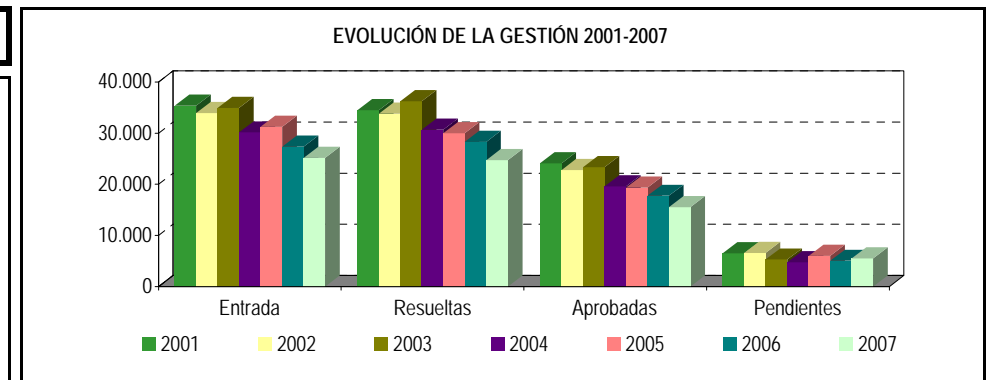

\* Pendientes reales

# PENSIÓN NO CONTRIBUTIVA DE JUBILACIÓN

## EVOLUCIÓN INTERANUAL DE LAS SOLICITUDES PRESENTADAS

CC.AA. PROVINCIAS	2001		2002		2003		2004		2005		2006		2007	
	nº	% (1)	nº	% (1)	nº	% (1)	nº	% (1)	nº	% (1)	nº	% (1)	nº	% (1)
<b>ANDALUCÍA</b>	<b>7.966</b>	<b>22,54%</b>	<b>7.223</b>	<b>21,30%</b>	<b>7.724</b>	<b>22,11%</b>	<b>6.835</b>	<b>22,68%</b>	<b>6.563</b>	<b>21,02%</b>	<b>6.090</b>	<b>22,27%</b>	<b>5.498</b>	<b>21,83%</b>
ALMERÍA	441	1,25%	388	1,14%	534	1,53%	426	1,41%	485	1,55%	397	1,45%	373	1,48%
CÁDIZ	1.167	3,30%	1.071	3,16%	1.093	3,13%	1.021	3,39%	1.065	3,41%	1.223	4,47%	795	3,16%
CÓRDOBA	788	2,23%	726	2,14%	791	2,26%	714	2,37%	798	2,56%	500	1,83%	540	2,14%
GRANADA	731	2,07%	691	2,04%	747	2,14%	625	2,07%	537	1,72%	466	1,70%	464	1,84%
HUELVA	593	1,68%	484	1,43%	496	1,42%	480	1,59%	434	1,39%	389	1,42%	316	1,25%
JAÉN	835	2,36%	762	2,25%	854	2,44%	632	2,10%	651	2,09%	476	1,74%	375	1,49%
MÁLAGA	1.660	4,70%	1.314	3,87%	1.402	4,01%	1.245	4,13%	1.092	3,50%	1.220	4,46%	1.380	5,48%
SEVILLA	1.751	4,95%	1.787	5,27%	1.807	5,17%	1.692	5,61%	1.501	4,81%	1.419	5,19%	1.255	4,98%
<b>ARAGÓN</b>	<b>995</b>	<b>2,82%</b>	<b>960</b>	<b>2,83%</b>	<b>938</b>	<b>2,68%</b>	<b>853</b>	<b>2,83%</b>	<b>851</b>	<b>2,73%</b>	<b>734</b>	<b>2,68%</b>	<b>604</b>	<b>2,40%</b>
HUESCA	264	0,75%	110	0,32%	195	0,56%	193	0,64%	201	0,64%	148	0,54%	142	0,56%
TERUEL	124	0,35%	110	0,32%	102	0,29%	66	0,22%	68	0,22%	68	0,25%	57	0,23%
ZARAGOZA	607	1,72%	609	1,80%	641	1,83%	594	1,97%	582	1,86%	518	1,89%	405	1,61%
<b>ASTURIAS</b>	<b>728</b>	<b>2,06%</b>	<b>796</b>	<b>2,35%</b>	<b>735</b>	<b>2,10%</b>	<b>609</b>	<b>2,02%</b>	<b>545</b>	<b>1,75%</b>	<b>583</b>	<b>2,13%</b>	<b>513</b>	<b>2,04%</b>
<b>ILLES BALEARS</b>	<b>508</b>	<b>1,44%</b>	<b>528</b>	<b>1,56%</b>	<b>597</b>	<b>1,71%</b>	<b>329</b>	<b>1,09%</b>	<b>231</b>	<b>0,74%</b>	<b>351</b>	<b>1,28%</b>	<b>431</b>	<b>1,71%</b>
<b>CANARIAS</b>	<b>2.741</b>	<b>7,76%</b>	<b>2.623</b>	<b>7,74%</b>	<b>2.605</b>	<b>7,46%</b>	<b>2.338</b>	<b>7,76%</b>	<b>2.870</b>	<b>9,19%</b>	<b>1.843</b>	<b>6,74%</b>	<b>1.820</b>	<b>7,23%</b>
LAS PALMAS	1.098	3,11%	1.134	3,34%	1.188	3,40%	918	3,05%	1.027	3,29%	857	3,13%	794	3,15%
S.C. TENERIFE	1.643	4,65%	1.489	4,39%	1.417	4,06%	1.420	4,71%	1.843	5,90%	986	3,61%	1.026	4,07%
<b>CANTABRIA</b>	<b>431</b>	<b>1,22%</b>	<b>416</b>	<b>1,23%</b>	<b>399</b>	<b>1,14%</b>	<b>391</b>	<b>1,30%</b>	<b>315</b>	<b>1,01%</b>	<b>400</b>	<b>1,46%</b>	<b>330</b>	<b>1,31%</b>
<b>CASTILLA Y LEÓN</b>	<b>1.887</b>	<b>5,34%</b>	<b>1.874</b>	<b>5,53%</b>	<b>1.854</b>	<b>5,31%</b>	<b>1.512</b>	<b>5,02%</b>	<b>1.969</b>	<b>6,31%</b>	<b>1.501</b>	<b>5,49%</b>	<b>1.463</b>	<b>5,81%</b>
ÁVILA	232	0,66%	164	0,48%	163	0,47%	113	0,37%	354	1,13%	97	0,35%	95	0,38%
BURGOS	178	0,50%	179	0,53%	188	0,54%	162	0,54%	354	1,13%	149	0,54%	149	0,59%
LEÓN	341	0,96%	304	0,90%	340	0,97%	253	0,84%	354	1,13%	228	0,83%	225	0,89%
PALENCIA	99	0,28%	129	0,38%	105	0,30%	106	0,35%	140	0,45%	97	0,35%	109	0,43%
SALAMANCA	444	1,26%	438	1,29%	445	1,27%	327	1,08%	430	1,38%	349	1,28%	279	1,11%
SEGOVIA	70	0,20%	55	0,16%	56	0,16%	80	0,27%	81	0,26%	54	0,20%	54	0,21%
SORIA	55	0,16%	53	0,16%	45	0,13%	38	0,13%	61	0,20%	39	0,14%	40	0,16%
VALLADOLID	259	0,73%	333	0,98%	288	0,82%	255	0,85%	339	1,09%	303	1,11%	325	1,29%
ZAMORA	209	0,59%	219	0,65%	224	0,64%	178	0,59%	208	0,67%	185	0,68%	187	0,74%
<b>CASTILLA-LA MANCHA</b>	<b>1.937</b>	<b>5,48%</b>	<b>2.005</b>	<b>5,91%</b>	<b>1.936</b>	<b>5,54%</b>	<b>1.550</b>	<b>5,14%</b>	<b>1.612</b>	<b>5,16%</b>	<b>1.313</b>	<b>4,80%</b>	<b>1.340</b>	<b>5,32%</b>
ALBACETE	398	1,13%	477	1,41%	424	1,21%	313	1,04%	328	1,05%	296	1,08%	252	1,00%
CIUDAD REAL	626	1,77%	575	1,70%	590	1,69%	472	1,57%	491	1,57%	306	1,12%	330	1,31%
CUENCA	262	0,74%	281	0,83%	263	0,75%	229	0,76%	222	0,71%	218	0,80%	219	0,87%
GUADALAJARA	82	0,23%	87	0,26%	81	0,23%	72	0,24%	60	0,19%	58	0,21%	79	0,31%
TOLEDO	569	1,61%	585	1,73%	578	1,65%	464	1,54%	511	1,64%	435	1,59%	460	1,83%

CC.AA. PROVINCIAS	2001		2002		2003		2004		2005		2006		2007	
	nº	% (1)	nº	% (1)	nº	% (1)	nº	% (1)	nº	% (1)	nº	% (1)	nº	% (1)
<b>CATALUNYA</b>	<b>3.970</b>	<b>11,23%</b>	<b>4.053</b>	<b>11,95%</b>	<b>4.240</b>	<b>12,14%</b>	<b>3.537</b>	<b>11,73%</b>	<b>3.784</b>	<b>12,12%</b>	<b>3.788</b>	<b>13,85%</b>	<b>3.323</b>	<b>13,19%</b>
BARCELONA	2.878	8,14%	2.991	8,82%	3.090	8,84%	2.636	8,74%	2.822	9,04%	2.764	10,11%	2.417	9,60%
GIRONA	275	0,78%	256	0,75%	278	0,80%	239	0,79%	251	0,80%	278	1,02%	240	0,95%
LLEIDA	347	0,98%	289	0,85%	348	1,00%	241	0,80%	238	0,76%	298	1,09%	214	0,85%
TARRAGONA	470	1,33%	517	1,52%	524	1,50%	421	1,40%	473	1,52%	448	1,64%	452	1,79%
<b>C. VALENCIANA</b>	<b>3.628</b>	<b>10,26%</b>	<b>3.637</b>	<b>10,73%</b>	<b>4.071</b>	<b>11,65%</b>	<b>3.639</b>	<b>12,07%</b>	<b>3.808</b>	<b>12,20%</b>	<b>2.937</b>	<b>10,74%</b>	<b>2.857</b>	<b>11,34%</b>
ALICANTE	1.212	3,43%	1.215	3,58%	1.358	3,89%	1.157	3,84%	1.206	3,86%	988	3,61%	1.020	4,05%
CASTELLÓN	218	0,62%	226	0,67%	264	0,76%	238	0,79%	295	0,94%	214	0,78%	200	0,79%
VALENCIA	2.198	6,22%	2.196	6,48%	2.449	7,01%	2.244	7,44%	2.307	7,39%	1.735	6,35%	1.637	6,50%
<b>EXTREMADURA</b>	<b>1.529</b>	<b>4,33%</b>	<b>1.493</b>	<b>4,40%</b>	<b>934</b>	<b>2,67%</b>	<b>922</b>	<b>3,06%</b>	<b>918</b>	<b>2,94%</b>	<b>790</b>	<b>2,89%</b>	<b>548</b>	<b>2,18%</b>
BADAJOS	975	2,76%	1.008	2,97%	662	1,89%	543	1,80%	548	1,76%	487	1,78%	297	1,18%
CÁCERES	554	1,57%	485	1,43%	272	0,78%	379	1,26%	370	1,19%	303	1,11%	251	1,00%
<b>GALICIA</b>	<b>3.516</b>	<b>9,95%</b>	<b>3.682</b>	<b>10,86%</b>	<b>3.684</b>	<b>10,54%</b>	<b>3.156</b>	<b>10,47%</b>	<b>3.103</b>	<b>9,94%</b>	<b>2.631</b>	<b>9,62%</b>	<b>2.398</b>	<b>9,52%</b>
A CORUÑA	1.605	4,54%	1.631	4,81%	1.669	4,78%	1.363	4,52%	1.253	4,01%	1.137	4,16%	1.018	4,04%
LUGO	385	1,09%	385	1,14%	381	1,09%	371	1,23%	310	0,99%	263	0,96%	235	0,93%
OURENSE	438	1,24%	471	1,39%	493	1,41%	441	1,46%	415	1,33%	381	1,39%	330	1,31%
PONTEVEDRA	1.088	3,08%	1.195	3,52%	1.141	3,27%	981	3,25%	1.125	3,60%	850	3,11%	815	3,24%
<b>MADRID</b>	<b>3.095</b>	<b>8,76%</b>	<b>2.389</b>	<b>7,05%</b>	<b>3.131</b>	<b>8,96%</b>	<b>2.522</b>	<b>8,37%</b>	<b>2.587</b>	<b>8,29%</b>	<b>2.426</b>	<b>8,87%</b>	<b>2.217</b>	<b>8,80%</b>
MURCIA	889	2,52%	813	2,40%	900	2,58%	716	2,38%	766	2,45%	702	2,57%	617	2,45%
NAVARRA	336	0,95%	333	0,98%	310	0,89%	258	0,86%	259	0,83%	240	0,88%	244	0,97%
<b>PAÍS VASCO</b>	<b>790</b>	<b>2,24%</b>	<b>789</b>	<b>2,33%</b>	<b>601</b>	<b>1,72%</b>	<b>719</b>	<b>2,39%</b>	<b>784</b>	<b>2,51%</b>	<b>725</b>	<b>2,65%</b>	<b>707</b>	<b>2,81%</b>
ÁLAVA	89	0,25%	94	0,28%	104	0,30%	127	0,42%	154	0,49%	131	0,48%	137	0,54%
GUIPÚZCOA	219	0,62%	224	0,66%	95	0,27%	191	0,63%	239	0,77%	213	0,78%	209	0,83%
VIZCAYA	482	1,36%	471	1,39%	402	1,15%	401	1,33%	391	1,25%	130	0,48%	361	1,43%
LA RIOJA	173	0,49%	140	0,41%	140	0,40%	114	0,38%	113	0,36%	130	0,48%	111	0,44%
CEUTA	142	0,40%	83	0,24%	83	0,24%	78	0,26%	64	0,20%	86	0,31%	96	0,38%
MELILLA	83	0,23%	73	0,22%	57	0,16%	65	0,22%	79	0,25%	73	0,27%	69	0,27%
<b>TOTAL ESTADO</b>	<b>35.344</b>	<b>100,00%</b>	<b>33.910</b>	<b>100,00%</b>	<b>34.939</b>	<b>100,00%</b>	<b>30.143</b>	<b>100,00%</b>	<b>31.221</b>	<b>100,00%</b>	<b>27.343</b>	<b>100,00%</b>	<b>25.186</b>	<b>100,00%</b>

(1) Calculado sobre el total de solicitudes presentadas en el año

**PENSIÓN NO CONTRIBUTIVA DE JUBILACIÓN**

**EVOLUCIÓN INTERANUAL DE LAS SOLICITUDES RESUELTAS**

CC.AA. PROVINCIAS	2001		2002		2003		2004		2005		2006		2007	
	nº	% (1)	nº	% (1)	nº	% (1)	nº	% (1)	nº	% (1)	nº	% (1)	nº	% (1)
<b>ANDALUCÍA</b>	<b>7.850</b>	<b>22,76%</b>	<b>7.282</b>	<b>21,54%</b>	<b>7.729</b>	<b>21,33%</b>	<b>6.484</b>	<b>21,14%</b>	<b>6.779</b>	<b>22,62%</b>	<b>6.695</b>	<b>23,64%</b>	<b>5.277</b>	<b>21,36%</b>
ALMERÍA	438	1,27%	405	1,20%	518	1,43%	413	1,35%	400	1,33%	483	1,71%	375	1,52%
CÁDIZ	1.215	3,52%	1.105	3,27%	1.073	2,96%	1.023	3,33%	1.031	3,44%	1.245	4,40%	788	3,19%
CÓRDOBA	794	2,30%	693	2,05%	866	2,39%	749	2,44%	682	2,28%	595	2,10%	554	2,24%
GRANADA	705	2,04%	726	2,15%	758	2,09%	648	2,11%	550	1,84%	510	1,80%	398	1,61%
HUELVA	592	1,72%	496	1,47%	490	1,35%	469	1,53%	443	1,48%	421	1,49%	299	1,21%
JAÉN	823	2,39%	761	2,25%	838	2,31%	637	2,08%	674	2,25%	488	1,72%	346	1,40%
MÁLAGA	1.562	4,53%	1.340	3,96%	1.344	3,71%	989	3,22%	1.353	4,52%	1.514	5,35%	1.304	5,28%
SEVILLA	1.721	4,99%	1.756	5,19%	1.842	5,08%	1.556	5,07%	1.646	5,49%	1.439	5,08%	1.213	4,91%
<b>ARAGÓN</b>	<b>1.029</b>	<b>2,98%</b>	<b>957</b>	<b>2,83%</b>	<b>946</b>	<b>2,61%</b>	<b>866</b>	<b>2,82%</b>	<b>840</b>	<b>2,80%</b>	<b>773</b>	<b>2,73%</b>	<b>577</b>	<b>2,34%</b>
HUESCA	290	0,84%	103	0,30%	190	0,52%	200	0,65%	201	0,67%	165	0,58%	124	0,50%
TERUEL	126	0,37%	103	0,30%	105	0,29%	71	0,23%	66	0,22%	71	0,25%	55	0,22%
ZARAGOZA	613	1,78%	603	1,78%	651	1,80%	595	1,94%	573	1,91%	537	1,90%	398	1,61%
<b>ASTURIAS</b>	<b>803</b>	<b>2,33%</b>	<b>600</b>	<b>1,77%</b>	<b>717</b>	<b>1,98%</b>	<b>688</b>	<b>2,24%</b>	<b>718</b>	<b>2,40%</b>	<b>584</b>	<b>2,06%</b>	<b>495</b>	<b>2,00%</b>
<b>ILLES BALEARS</b>	<b>535</b>	<b>1,55%</b>	<b>528</b>	<b>1,56%</b>	<b>587</b>	<b>1,62%</b>	<b>351</b>	<b>1,14%</b>	<b>237</b>	<b>0,79%</b>	<b>346</b>	<b>1,22%</b>	<b>441</b>	<b>1,78%</b>
<b>CANARIAS</b>	<b>2.831</b>	<b>8,21%</b>	<b>2.691</b>	<b>7,96%</b>	<b>2.430</b>	<b>6,71%</b>	<b>2.451</b>	<b>7,99%</b>	<b>1.750</b>	<b>5,84%</b>	<b>1.932</b>	<b>6,82%</b>	<b>1.922</b>	<b>7,78%</b>
LAS PALMAS	1.300	3,77%	1.156	3,42%	1.005	2,77%	993	3,24%	699	2,33%	858	3,03%	895	3,62%
S.C. TENERIFE	1.531	4,44%	1.535	4,54%	1.425	3,93%	1.458	4,75%	1.051	3,51%	1.074	3,79%	1.027	4,16%
<b>CANTABRIA</b>	<b>452</b>	<b>1,31%</b>	<b>409</b>	<b>1,21%</b>	<b>387</b>	<b>1,07%</b>	<b>394</b>	<b>1,28%</b>	<b>326</b>	<b>1,09%</b>	<b>399</b>	<b>1,41%</b>	<b>331</b>	<b>1,34%</b>
<b>CASTILLA Y LEÓN</b>	<b>2.066</b>	<b>5,99%</b>	<b>1.943</b>	<b>5,75%</b>	<b>1.875</b>	<b>5,17%</b>	<b>1.545</b>	<b>5,04%</b>	<b>1.837</b>	<b>6,13%</b>	<b>1.627</b>	<b>5,75%</b>	<b>1.403</b>	<b>5,68%</b>
ÁVILA	217	0,63%	198	0,59%	171	0,47%	108	0,35%	293	0,98%	90	0,32%	77	0,31%
BURGOS	202	0,59%	202	0,60%	178	0,49%	159	0,52%	293	0,98%	164	0,58%	153	0,62%
LEÓN	394	1,14%	318	0,94%	344	0,95%	272	0,89%	293	0,98%	289	1,02%	209	0,85%
PALENCIA	96	0,28%	136	0,40%	95	0,26%	113	0,37%	140	0,47%	96	0,34%	106	0,43%
SALAMANCA	451	1,31%	425	1,26%	508	1,40%	324	1,06%	412	1,37%	359	1,27%	292	1,18%
SEGOVIA	75	0,22%	67	0,20%	53	0,15%	76	0,25%	66	0,22%	77	0,27%	47	0,19%
SORIA	53	0,15%	55	0,16%	46	0,13%	39	0,13%	60	0,20%	43	0,15%	37	0,15%
VALLADOLID	317	0,92%	312	0,92%	278	0,77%	254	0,83%	300	1,00%	321	1,13%	311	1,26%
ZAMORA	261	0,76%	230	0,68%	202	0,56%	200	0,65%	200	0,67%	188	0,66%	171	0,69%
<b>CASTILLA-LA MANCHA</b>	<b>1.842</b>	<b>5,34%</b>	<b>2.091</b>	<b>6,19%</b>	<b>1.869</b>	<b>5,16%</b>	<b>1.583</b>	<b>5,16%</b>	<b>1.597</b>	<b>5,33%</b>	<b>1.386</b>	<b>4,89%</b>	<b>1.146</b>	<b>4,64%</b>
ALBACETE	397	1,15%	436	1,29%	433	1,19%	294	0,96%	334	1,11%	308	1,09%	231	0,93%
CIUDAD REAL	560	1,62%	659	1,95%	586	1,62%	470	1,53%	456	1,52%	371	1,31%	236	0,96%
CUENCA	252	0,73%	270	0,80%	251	0,69%	241	0,79%	244	0,81%	193	0,68%	236	0,96%
GUADALAJARA	85	0,25%	92	0,27%	83	0,23%	68	0,22%	64	0,21%	58	0,20%	76	0,31%
TOLEDO	548	1,59%	634	1,88%	516	1,42%	510	1,66%	499	1,67%	456	1,61%	367	1,49%

CC.AA. PROVINCIAS	2001		2002		2003		2004		2005		2006		2007	
	nº	% (1)	nº	% (1)	nº	% (1)	nº	% (1)	nº	% (1)	nº	% (1)	nº	% (1)
<b>CATALUNYA</b>	<b>3.676</b>	<b>10,66%</b>	<b>4.313</b>	<b>12,76%</b>	<b>4.054</b>	<b>11,19%</b>	<b>3.743</b>	<b>12,20%</b>	<b>4.019</b>	<b>13,41%</b>	<b>3.786</b>	<b>13,37%</b>	<b>3.146</b>	<b>12,73%</b>
BARCELONA	2.656	7,70%	3.197	9,46%	2.965	8,18%	2.755	8,98%	2.998	10,01%	2.760	9,75%	2.327	9,42%
GIRONA	256	0,74%	274	0,81%	263	0,73%	253	0,82%	263	0,88%	286	1,01%	217	0,88%
LLEIDA	333	0,97%	311	0,92%	313	0,86%	270	0,88%	265	0,88%	296	1,05%	179	0,72%
TARRAGONA	431	1,25%	531	1,57%	513	1,42%	465	1,52%	493	1,65%	444	1,57%	423	1,71%
<b>C. VALENCIANA</b>	<b>3.008</b>	<b>8,72%</b>	<b>2.910</b>	<b>8,61%</b>	<b>5.592</b>	<b>15,43%</b>	<b>3.714</b>	<b>12,11%</b>	<b>3.326</b>	<b>11,10%</b>	<b>3.173</b>	<b>11,21%</b>	<b>2.884</b>	<b>11,67%</b>
ALICANTE	1.605	4,65%	1.002	2,96%	1.482	4,09%	1.234	4,02%	1.097	3,66%	1.042	3,68%	980	3,97%
CASTELLÓN	225	0,65%	215	0,64%	267	0,74%	257	0,84%	230	0,77%	226	0,80%	212	0,86%
VALENCIA	1.178	3,42%	1.693	5,01%	3.843	10,60%	2.223	7,25%	1.999	6,67%	1.905	6,73%	1.692	6,85%
<b>EXTREMADURA</b>	<b>1.519</b>	<b>4,40%</b>	<b>1.237</b>	<b>3,66%</b>	<b>1.260</b>	<b>3,48%</b>	<b>1.059</b>	<b>3,45%</b>	<b>921</b>	<b>3,07%</b>	<b>779</b>	<b>2,75%</b>	<b>558</b>	<b>2,26%</b>
BADAJOS	1.006	2,92%	825	2,44%	847	2,34%	682	2,22%	552	1,84%	475	1,68%	317	1,28%
CÁCERES	513	1,49%	412	1,22%	413	1,14%	377	1,23%	369	1,23%	304	1,07%	241	0,98%
<b>GALICIA</b>	<b>3.536</b>	<b>10,25%</b>	<b>3.824</b>	<b>11,31%</b>	<b>3.917</b>	<b>10,81%</b>	<b>3.191</b>	<b>10,40%</b>	<b>2.971</b>	<b>9,92%</b>	<b>2.673</b>	<b>9,44%</b>	<b>2.459</b>	<b>9,95%</b>
A CORUÑA	1.566	4,54%	1.614	4,77%	1.709	4,72%	1.396	4,55%	1.199	4,00%	1.155	4,08%	1.009	4,08%
LUGO	388	1,13%	388	1,15%	380	1,05%	350	1,14%	315	1,05%	287	1,01%	232	0,94%
OURENSE	465	1,35%	484	1,43%	474	1,31%	449	1,46%	397	1,32%	374	1,32%	332	1,34%
PONTEVEDRA	1.117	3,24%	1.338	3,96%	1.354	3,74%	996	3,25%	1.060	3,54%	857	3,03%	886	3,59%
<b>MADRID</b>	<b>2.836</b>	<b>8,22%</b>	<b>2.764</b>	<b>8,18%</b>	<b>2.613</b>	<b>7,21%</b>	<b>2.706</b>	<b>8,82%</b>	<b>2.593</b>	<b>8,65%</b>	<b>2.213</b>	<b>7,82%</b>	<b>2.300</b>	<b>9,31%</b>
MURCIA	937	2,72%	792	2,34%	928	2,56%	701	2,29%	720	2,40%	786	2,78%	604	2,44%
NAVARRA	339	0,98%	331	0,98%	304	0,84%	248	0,81%	333	1,11%	235	0,83%	235	0,95%
<b>PAÍS VASCO</b>	<b>816</b>	<b>2,37%</b>	<b>806</b>	<b>2,38%</b>	<b>741</b>	<b>2,04%</b>	<b>679</b>	<b>2,21%</b>	<b>731</b>	<b>2,44%</b>	<b>649</b>	<b>2,29%</b>	<b>639</b>	<b>2,59%</b>
ÁLAVA	89	0,26%	94	0,28%	79	0,22%	66	0,22%	78	0,26%	73	0,26%	67	0,27%
GUIPÚZCOA	214	0,62%	218	0,64%	98	0,27%	187	0,61%	244	0,81%	219	0,77%	207	0,84%
VIZCAYA	513	1,49%	494	1,46%	564	1,56%	426	1,39%	409	1,36%	128	0,45%	365	1,48%
<b>LA RIOJA</b>	<b>188</b>	<b>0,55%</b>	<b>154</b>	<b>0,46%</b>	<b>153</b>	<b>0,42%</b>	<b>132</b>	<b>0,43%</b>	<b>122</b>	<b>0,41%</b>	<b>128</b>	<b>0,45%</b>	<b>125</b>	<b>0,51%</b>
CEUTA	133	0,39%	95	0,28%	80	0,22%	81	0,26%	65	0,22%	82	0,29%	94	0,38%
MELILLA	88	0,26%	80	0,24%	58	0,16%	61	0,20%	79	0,26%	69	0,24%	73	0,30%
<b>TOTAL ESTADO</b>	<b>34.484</b>	<b>100,00%</b>	<b>33.807</b>	<b>100,00%</b>	<b>36.240</b>	<b>100,00%</b>	<b>30.677</b>	<b>100,00%</b>	<b>29.964</b>	<b>100,00%</b>	<b>28.315</b>	<b>100,00%</b>	<b>24.709</b>	<b>100,00%</b>

(1) Calculado sobre el total de solicitudes presentadas en el año

## PENSIÓN NO CONTRIBUTIVA DE JUBILACIÓN

## EVOLUCIÓN INTERANUAL DE LAS SOLICITUDES APROBADAS

CC.AA. PROVINCIAS	2001		2002		2003		2004		2005		2006		2007	
	nº	% (1)	nº	% (1)	nº	% (1)	nº	% (1)	nº	% (1)	nº	% (1)	nº	% (1)
<b>ANDALUCÍA</b>	<b>5.824</b>	<b>24,16%</b>	<b>5.296</b>	<b>23,26%</b>	<b>5.528</b>	<b>23,68%</b>	<b>4.603</b>	<b>23,51%</b>	<b>4.902</b>	<b>25,34%</b>	<b>4.709</b>	<b>26,53%</b>	<b>3.706</b>	<b>23,90%</b>
ALMERÍA	300	1,24%	291	1,28%	356	1,53%	287	1,47%	263	1,36%	252	1,42%	246	1,59%
CÁDIZ	998	4,14%	843	3,70%	866	3,71%	825	4,21%	864	4,47%	1.051	5,92%	646	4,17%
CÓRDOBA	597	2,48%	552	2,42%	622	2,66%	530	2,71%	519	2,68%	421	2,37%	380	2,45%
GRANADA	434	1,80%	475	2,09%	509	2,18%	453	2,31%	415	2,15%	335	1,89%	291	1,88%
HUELVA	432	1,79%	348	1,53%	312	1,34%	301	1,54%	332	1,72%	315	1,77%	205	1,32%
JAÉN	647	2,68%	614	2,70%	653	2,80%	460	2,35%	482	2,49%	337	1,90%	260	1,68%
MÁLAGA	1.164	4,83%	958	4,21%	903	3,87%	670	3,42%	873	4,51%	1.045	5,89%	879	5,67%
SEVILLA	1.252	5,19%	1.215	5,34%	1.307	5,60%	1.077	5,50%	1.154	5,97%	953	5,37%	799	5,15%
<b>ARAGÓN</b>	<b>751</b>	<b>3,12%</b>	<b>697</b>	<b>3,06%</b>	<b>667</b>	<b>2,86%</b>	<b>625</b>	<b>3,19%</b>	<b>574</b>	<b>2,97%</b>	<b>566</b>	<b>3,19%</b>	<b>406</b>	<b>2,62%</b>
HUESCA	185	0,77%	75	0,33%	142	0,61%	149	0,76%	152	0,79%	133	0,75%	95	0,61%
TERUEL	105	0,44%	75	0,33%	83	0,36%	54	0,28%	53	0,27%	58	0,33%	44	0,28%
ZARAGOZA	461	1,91%	445	1,95%	442	1,89%	422	2,16%	369	1,91%	375	2,11%	267	1,72%
<b>ASTURIAS</b>	<b>494</b>	<b>2,05%</b>	<b>354</b>	<b>1,55%</b>	<b>419</b>	<b>1,80%</b>	<b>376</b>	<b>1,92%</b>	<b>480</b>	<b>2,48%</b>	<b>390</b>	<b>2,20%</b>	<b>292</b>	<b>1,88%</b>
<b>ILLES BALEARS</b>	<b>362</b>	<b>1,50%</b>	<b>352</b>	<b>1,55%</b>	<b>387</b>	<b>1,66%</b>	<b>250</b>	<b>1,28%</b>	<b>155</b>	<b>0,80%</b>	<b>242</b>	<b>1,36%</b>	<b>284</b>	<b>1,83%</b>
<b>CANARIAS</b>	<b>1.543</b>	<b>6,40%</b>	<b>1.338</b>	<b>5,88%</b>	<b>1.105</b>	<b>4,73%</b>	<b>1.153</b>	<b>5,89%</b>	<b>938</b>	<b>4,85%</b>	<b>950</b>	<b>5,35%</b>	<b>1.251</b>	<b>8,07%</b>
LAS PALMAS	796	3,30%	657	2,89%	545	2,34%	523	2,67%	386	2,00%	470	2,65%	563	3,63%
S.C. TENERIFE	747	3,10%	681	2,99%	560	2,40%	630	3,22%	552	2,85%	480	2,70%	688	4,44%
<b>CANTABRIA</b>	<b>342</b>	<b>1,42%</b>	<b>293</b>	<b>1,29%</b>	<b>262</b>	<b>1,12%</b>	<b>251</b>	<b>1,28%</b>	<b>237</b>	<b>1,23%</b>	<b>277</b>	<b>1,56%</b>	<b>219</b>	<b>1,41%</b>
<b>CASTILLA Y LEÓN</b>	<b>1.577</b>	<b>6,54%</b>	<b>1.433</b>	<b>6,29%</b>	<b>1.358</b>	<b>5,82%</b>	<b>1.124</b>	<b>5,74%</b>	<b>1.305</b>	<b>6,75%</b>	<b>1.103</b>	<b>6,21%</b>	<b>946</b>	<b>6,10%</b>
ÁVILA	145	0,60%	152	0,67%	133	0,57%	91	0,46%	209	1,08%	65	0,37%	57	0,37%
BURGOS	165	0,68%	132	0,58%	138	0,59%	111	0,57%	209	1,08%	116	0,65%	94	0,61%
LEÓN	275	1,14%	205	0,90%	231	0,99%	172	0,88%	209	1,08%	189	1,06%	136	0,88%
PALENCIA	75	0,31%	115	0,51%	79	0,34%	96	0,49%	99	0,51%	73	0,41%	89	0,57%
SALAMANCA	367	1,52%	359	1,58%	379	1,62%	258	1,32%	311	1,61%	263	1,48%	207	1,34%
SEGOVIA	50	0,21%	42	0,18%	37	0,16%	45	0,23%	29	0,15%	46	0,26%	32	0,21%
SORIA	44	0,18%	38	0,17%	33	0,14%	29	0,15%	45	0,23%	25	0,14%	29	0,19%
VALLADOLID	248	1,03%	232	1,02%	192	0,82%	174	0,89%	190	0,98%	197	1,11%	194	1,25%
ZAMORA	208	0,86%	158	0,69%	136	0,58%	148	0,76%	153	0,79%	129	0,73%	108	0,70%
<b>CASTILLA-LA MANCHA</b>	<b>1.341</b>	<b>5,56%</b>	<b>1.477</b>	<b>6,49%</b>	<b>1.280</b>	<b>5,48%</b>	<b>1.043</b>	<b>5,33%</b>	<b>1.020</b>	<b>5,27%</b>	<b>854</b>	<b>4,81%</b>	<b>668</b>	<b>4,31%</b>
ALBACETE	301	1,25%	292	1,28%	294	1,26%	191	0,98%	221	1,14%	198	1,12%	145	0,94%
CIUDAD REAL	382	1,58%	472	2,07%	408	1,75%	319	1,63%	274	1,42%	220	1,24%	143	0,92%
CUENCA	179	0,74%	184	0,81%	171	0,73%	160	0,82%	167	0,86%	131	0,74%	129	0,83%
GUADALAJARA	55	0,23%	63	0,28%	50	0,21%	34	0,17%	46	0,24%	34	0,19%	43	0,28%
TOLEDO	424	1,76%	466	2,05%	357	1,53%	339	1,73%	312	1,61%	271	1,53%	208	1,34%

CC.AA. PROVINCIAS	2001		2002		2003		2004		2005		2006		2007	
	nº	% (1)	nº	% (1)	nº	% (1)	nº	% (1)	nº	% (1)	nº	% (1)	nº	% (1)
<b>CATALUNYA</b>	<b>2.379</b>	<b>9,87%</b>	<b>2.692</b>	<b>11,82%</b>	<b>2.345</b>	<b>10,05%</b>	<b>2.114</b>	<b>10,80%</b>	<b>2.178</b>	<b>11,26%</b>	<b>1.933</b>	<b>10,89%</b>	<b>1.509</b>	<b>9,73%</b>
BARCELONA	1.715	7,12%	2.000	8,78%	1.740	7,46%	1.565	7,99%	1.635	8,45%	1.440	8,11%	1.152	7,43%
GIRONA	147	0,61%	174	0,76%	147	0,63%	149	0,76%	155	0,80%	162	0,91%	99	0,64%
LLEIDA	239	0,99%	217	0,95%	192	0,82%	169	0,86%	149	0,77%	147	0,83%	93	0,60%
TARRAGONA	278	1,15%	301	1,32%	266	1,14%	231	1,18%	239	1,24%	184	1,04%	165	1,06%
<b>C. VALENCIANA</b>	<b>2.033</b>	<b>8,43%</b>	<b>1.859</b>	<b>8,16%</b>	<b>3.314</b>	<b>14,20%</b>	<b>2.123</b>	<b>10,84%</b>	<b>1.845</b>	<b>9,54%</b>	<b>1.702</b>	<b>9,59%</b>	<b>1.527</b>	<b>9,85%</b>
ALICANTE	1.092	4,53%	652	2,86%	868	3,72%	717	3,66%	730	3,77%	573	3,23%	568	3,66%
CASTELLÓN	107	0,44%	108	0,47%	118	0,51%	122	0,62%	113	0,58%	91	0,51%	110	0,71%
VALENCIA	834	3,46%	1.099	4,83%	2.328	9,97%	1.284	6,56%	1.002	5,18%	1.038	5,85%	849	5,48%
<b>EXTREMADURA</b>	<b>1.140</b>	<b>4,73%</b>	<b>966</b>	<b>4,24%</b>	<b>1.032</b>	<b>4,42%</b>	<b>826</b>	<b>4,22%</b>	<b>645</b>	<b>3,33%</b>	<b>523</b>	<b>2,95%</b>	<b>366</b>	<b>2,36%</b>
BADAJOS	786	3,26%	653	2,87%	714	3,06%	555	2,83%	389	2,01%	312	1,76%	207	1,34%
CÁCERES	354	1,47%	313	1,37%	318	1,36%	271	1,38%	256	1,32%	211	1,19%	159	1,03%
<b>GALICIA</b>	<b>2.567</b>	<b>10,65%</b>	<b>2.701</b>	<b>11,86%</b>	<b>2.640</b>	<b>11,31%</b>	<b>2.181</b>	<b>11,14%</b>	<b>2.055</b>	<b>10,62%</b>	<b>1.861</b>	<b>10,48%</b>	<b>1.738</b>	<b>11,21%</b>
A CORUÑA	1.082	4,49%	1.112	4,88%	1.084	4,64%	901	4,60%	822	4,25%	807	4,55%	666	4,30%
LUGO	332	1,38%	316	1,39%	317	1,36%	284	1,45%	252	1,30%	226	1,27%	192	1,24%
OURENSE	362	1,50%	385	1,69%	368	1,58%	345	1,76%	295	1,53%	274	1,54%	223	1,44%
PONTEVEDRA	791	3,28%	888	3,90%	871	3,73%	651	3,32%	686	3,55%	554	3,12%	657	4,24%
<b>MADRID</b>	<b>1.941</b>	<b>8,05%</b>	<b>1.833</b>	<b>8,05%</b>	<b>1.594</b>	<b>6,83%</b>	<b>1.675</b>	<b>8,56%</b>	<b>1.651</b>	<b>8,54%</b>	<b>1.390</b>	<b>7,83%</b>	<b>1.394</b>	<b>8,99%</b>
MURCIA	620	2,57%	457	2,01%	489	2,10%	385	1,97%	378	1,95%	433	2,44%	346	2,23%
NAVARRA	255	1,06%	237	1,04%	205	0,88%	178	0,91%	230	1,19%	156	0,88%	151	0,97%
<b>PAÍS VASCO</b>	<b>626</b>	<b>2,60%</b>	<b>543</b>	<b>2,38%</b>	<b>504</b>	<b>2,16%</b>	<b>476</b>	<b>2,43%</b>	<b>552</b>	<b>2,85%</b>	<b>452</b>	<b>2,55%</b>	<b>505</b>	<b>3,26%</b>
ÁLAVA	87	0,36%	85	0,37%	74	0,32%	62	0,32%	73	0,38%	58	0,33%	61	0,39%
GUIPÚZCOA	150	0,62%	155	0,68%	70	0,30%	130	0,66%	180	0,93%	154	0,87%	157	1,01%
VIZCAYA	389	1,61%	303	1,33%	360	1,54%	284	1,45%	299	1,55%	99	0,56%	287	1,85%
<b>LA RIOJA</b>	<b>150</b>	<b>0,62%</b>	<b>112</b>	<b>0,49%</b>	<b>109</b>	<b>0,47%</b>	<b>95</b>	<b>0,49%</b>	<b>95</b>	<b>0,49%</b>	<b>99</b>	<b>0,56%</b>	<b>81</b>	<b>0,52%</b>
CEUTA	88	0,37%	69	0,30%	57	0,24%	56	0,29%	41	0,21%	55	0,31%	59	0,38%
MELILLA	69	0,29%	62	0,27%	45	0,19%	45	0,23%	61	0,32%	56	0,32%	57	0,37%
<b>TOTAL ESTADO</b>	<b>24.102</b>	<b>100,00%</b>	<b>22.771</b>	<b>100,00%</b>	<b>23.340</b>	<b>100,00%</b>	<b>19.579</b>	<b>100,00%</b>	<b>19.342</b>	<b>100,00%</b>	<b>17.751</b>	<b>100,00%</b>	<b>15.505</b>	<b>100,00%</b>

(1) Calculado sobre el total de solicitudes presentadas en el año

**R.D.LEGISLATIVO 1/1994, DE 20 DE JUNIO; TEXTO REFUNDIDO DE LA L.G.S.S.**  
**PENSIÓN NO CONTRIBUTIVA DE JUBILACIÓN**  
**COMPARACIÓN ORIGEN SOLICITUDES PRESENTADAS CON APROBADAS PERIODO 2001-2007**

COMUNIDADES  AUTÓNOMAS	ORIGEN SOLICITUDES PRESENTADAS									ORIGEN SOLICITUDES APROBADAS								
	NUEVAS		LISMI		P A S		INSS		TOTAL	NUEVAS		LISMI		P A S		INSS		TOTAL
	Nº	%	Nº	%	Nº	%	Nº	%	Nº	Nº	%	Nº	%	Nº	%	Nº	%	Nº
ANDALUCÍA	44.979	93,90%	544	1,14%	1.994	4,16%	382	0,80%	47.899	31.855	92,15%	436	1,26%	2.007	5,81%	270	0,78%	34.568
ARAGÓN	5.387	90,77%	239	4,03%	144	2,43%	165	2,78%	5.935	4.032	94,07%	108	2,52%	117	2,73%	29	0,68%	4.286
ASTURIAS	4.109	91,13%	169	3,75%	185	4,10%	46	1,02%	4.509	2.507	89,38%	119	4,24%	139	4,96%	40	1,43%	2.805
ILLES BALEARS	2.842	95,53%	28	0,94%	103	3,46%	2	0,07%	2.975	1.867	91,88%	31	1,53%	132	6,50%	2	0,10%	2.032
CANARIAS	16.211	96,26%	42	0,25%	586	3,48%	1	0,01%	16.840	7.469	90,23%	33	0,40%	776	9,37%	0	0,00%	8.278
CANTABRIA	2.577	96,09%	55	2,05%	50	1,86%	0	0,00%	2.682	1.758	93,46%	54	2,87%	67	3,56%	2	0,11%	1.881
CASTILLA Y LEÓN	11.046	91,59%	287	2,38%	711	5,90%	16	0,13%	12.060	7.908	89,40%	235	2,66%	693	7,83%	10	0,11%	8.846
CAST.-LA MANCHA	11.207	95,84%	114	0,97%	358	3,06%	14	0,12%	11.693	7.207	93,80%	107	1,39%	367	4,78%	2	0,03%	7.683
CATALUNYA	25.944	97,19%	293	1,10%	442	1,66%	16	0,06%	26.695	14.513	95,80%	215	1,42%	422	2,79%	0	0,00%	15.150
C. VALENCIANA	23.742	96,60%	259	1,05%	576	2,34%	0	0,00%	24.577	12.946	89,88%	336	2,33%	810	5,62%	311	2,16%	14.403
EXTREMADURA	6.609	92,64%	171	2,40%	354	4,96%	0	0,00%	7.134	4.911	89,32%	201	3,66%	383	6,97%	3	0,05%	5.498
GALICIA	21.446	96,73%	258	1,16%	353	1,59%	113	0,51%	22.170	14.651	93,06%	303	1,92%	634	4,03%	155	0,98%	15.743
MADRID	17.870	97,29%	138	0,75%	359	1,95%	0	0,00%	18.367	10.751	93,67%	122	1,06%	605	5,27%	0	0,00%	11.478
MURCIA	4.747	87,86%	244	4,52%	258	4,78%	154	2,85%	5.403	2.660	85,59%	241	7,75%	164	5,28%	43	1,38%	3.108
NAVARRA	1.748	88,28%	30	1,52%	124	6,26%	78	3,94%	1.980	1.277	90,44%	19	1,35%	100	7,08%	16	1,13%	1.412
PAÍS VASCO	4.999	97,73%	11	0,22%	100	1,96%	5	0,10%	5.115	3.549	97,02%	11	0,30%	88	2,41%	10	0,27%	3.658
LA RIOJA	905	98,26%	11	1,19%	5	0,54%	0	0,00%	921	724	97,71%	11	1,48%	6	0,81%	0	0,00%	741
CEUTA	558	88,29%	22	3,48%	52	8,23%	0	0,00%	632	347	81,65%	20	4,71%	58	13,65%	0	0,00%	425
MELILLA	389	77,96%	39	7,82%	71	14,23%	0	0,00%	499	296	74,94%	34	8,61%	65	16,46%	0	0,00%	395
<b>TOTAL ESTADO</b>	<b>207.315</b>	<b>95,06%</b>	<b>2.954</b>	<b>1,35%</b>	<b>6.825</b>	<b>3,13%</b>	<b>992</b>	<b>0,45%</b>	<b>218.086</b>	<b>131.228</b>	<b>92,16%</b>	<b>2.636</b>	<b>1,85%</b>	<b>7.633</b>	<b>5,36%</b>	<b>893</b>	<b>0,63%</b>	<b>142.390</b>



### P.N.C. DE JUBILACIÓN ORIGEN SOLICITUDES PRESENTADAS

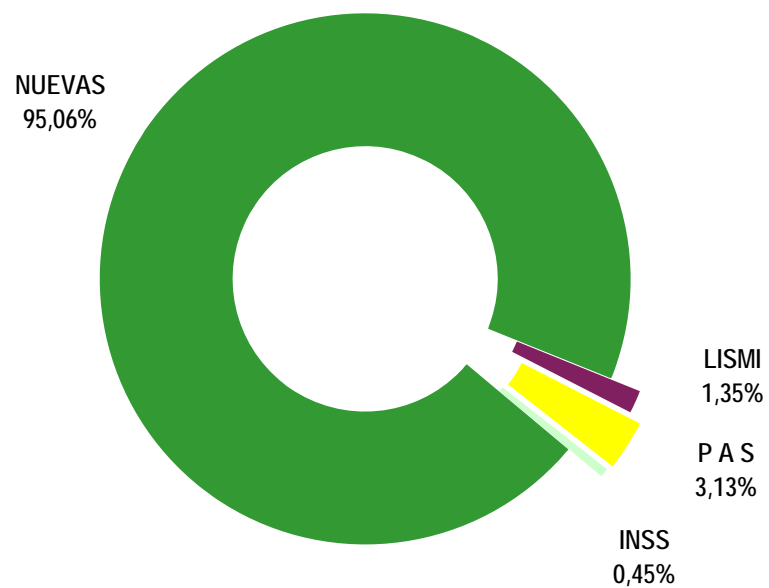

### P.N.C. DE JUBILACIÓN ORIGEN SOLICITUDES APROBADAS

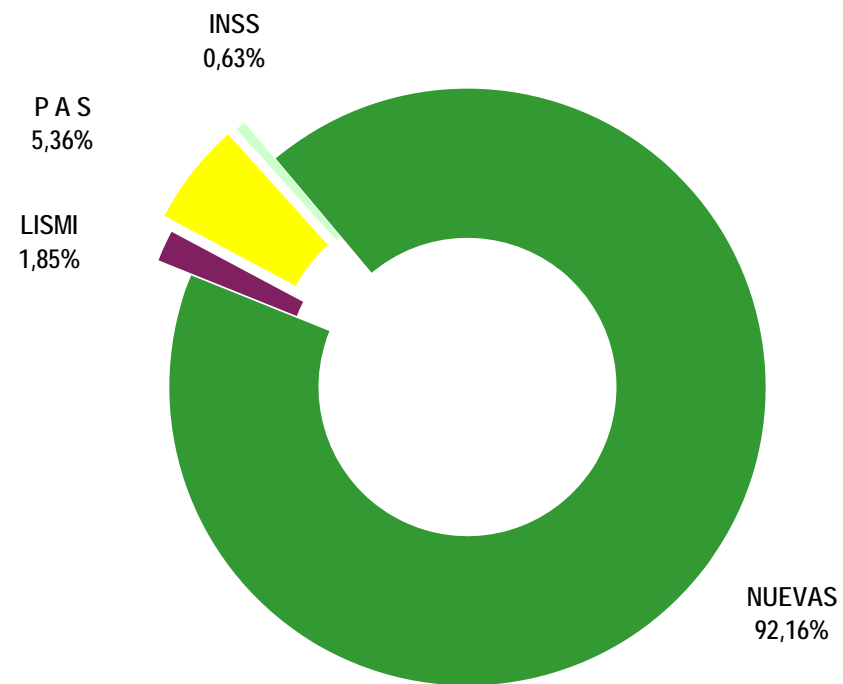

## PENSIÓN NO CONTRIBUTIVA DE JUBILACIÓN

## EVOLUCIÓN INTERANUAL DE LAS SOLICITUDES DENEGADAS

CC.AA. PROVINCIAS	2001		2002		2003		2004		2005		2006		2007	
	nº	% (1)	nº	% (1)	nº	% (1)	nº	% (1)	nº	% (1)	nº	% (1)	nº	% (1)
<b>ANDALUCÍA</b>	<b>1.631</b>	<b>22,40%</b>	<b>1.690</b>	<b>20,59%</b>	<b>1.940</b>	<b>19,99%</b>	<b>1.661</b>	<b>19,88%</b>	<b>1.584</b>	<b>18,99%</b>	<b>1.572</b>	<b>19,22%</b>	<b>1.298</b>	<b>17,71%</b>
ALMERÍA	120	1,65%	99	1,21%	151	1,56%	121	1,45%	136	1,63%	202	2,47%	106	1,45%
CÁDIZ	173	2,38%	217	2,64%	189	1,95%	170	2,03%	144	1,73%	163	1,99%	116	1,58%
CÓRDOBA	162	2,22%	136	1,66%	222	2,29%	178	2,13%	144	1,73%	120	1,47%	145	1,98%
GRANADA	184	2,53%	155	1,89%	187	1,93%	156	1,87%	99	1,19%	102	1,25%	88	1,20%
HUELVA	147	2,02%	136	1,66%	160	1,65%	151	1,81%	93	1,11%	98	1,20%	86	1,17%
JAÉN	152	2,09%	135	1,64%	168	1,73%	163	1,95%	131	1,57%	122	1,49%	81	1,10%
MÁLAGA	287	3,94%	325	3,96%	365	3,76%	273	3,27%	417	5,00%	318	3,89%	283	3,86%
SEVILLA	406	5,58%	487	5,93%	498	5,13%	449	5,37%	420	5,03%	447	5,47%	393	5,36%
<b>ARAGÓN</b>	<b>218</b>	<b>2,99%</b>	<b>223</b>	<b>2,72%</b>	<b>239</b>	<b>2,46%</b>	<b>207</b>	<b>2,48%</b>	<b>234</b>	<b>2,81%</b>	<b>166</b>	<b>2,03%</b>	<b>145</b>	<b>1,98%</b>
HUESCA	79	1,09%	22	0,27%	45	0,46%	46	0,55%	45	0,54%	25	0,31%	27	0,37%
TERUEL	20	0,27%	22	0,27%	20	0,21%	15	0,18%	8	0,10%	12	0,15%	8	0,11%
ZARAGOZA	119	1,63%	136	1,66%	174	1,79%	146	1,75%	181	2,17%	129	1,58%	110	1,50%
<b>ASTURIAS</b>	<b>206</b>	<b>2,83%</b>	<b>160</b>	<b>1,95%</b>	<b>205</b>	<b>2,11%</b>	<b>231</b>	<b>2,77%</b>	<b>154</b>	<b>1,85%</b>	<b>128</b>	<b>1,56%</b>	<b>138</b>	<b>1,88%</b>
<b>ILLES BALEARS</b>	<b>139</b>	<b>1,91%</b>	<b>146</b>	<b>1,78%</b>	<b>141</b>	<b>1,45%</b>	<b>89</b>	<b>1,07%</b>	<b>60</b>	<b>0,72%</b>	<b>76</b>	<b>0,93%</b>	<b>113</b>	<b>1,54%</b>
<b>CANARIAS</b>	<b>453</b>	<b>6,22%</b>	<b>466</b>	<b>5,68%</b>	<b>484</b>	<b>4,99%</b>	<b>442</b>	<b>5,29%</b>	<b>379</b>	<b>4,54%</b>	<b>413</b>	<b>5,05%</b>	<b>462</b>	<b>6,30%</b>
LAS PALMAS	221	3,04%	195	2,38%	175	1,80%	174	2,08%	131	1,57%	146	1,79%	234	3,19%
S.C. TENERIFE	232	3,19%	271	3,30%	309	3,18%	268	3,21%	248	2,97%	267	3,26%	228	3,11%
<b>CANTABRIA</b>	<b>86</b>	<b>1,18%</b>	<b>99</b>	<b>1,21%</b>	<b>112</b>	<b>1,15%</b>	<b>113</b>	<b>1,35%</b>	<b>78</b>	<b>0,94%</b>	<b>93</b>	<b>1,14%</b>	<b>80</b>	<b>1,09%</b>
<b>CASTILLA Y LEÓN</b>	<b>369</b>	<b>5,07%</b>	<b>364</b>	<b>4,43%</b>	<b>403</b>	<b>4,15%</b>	<b>338</b>	<b>4,05%</b>	<b>407</b>	<b>4,88%</b>	<b>391</b>	<b>4,78%</b>	<b>367</b>	<b>5,01%</b>
ÁVILA	52	0,71%	28	0,34%	23	0,24%	11	0,13%	75	0,90%	22	0,27%	17	0,23%
BURGOS	36	0,49%	24	0,29%	35	0,36%	35	0,42%	75	0,90%	30	0,37%	40	0,55%
LEÓN	83	1,14%	87	1,06%	107	1,10%	88	1,05%	75	0,90%	71	0,87%	62	0,85%
PALENCIA	15	0,21%	15	0,18%	12	0,12%	14	0,17%	30	0,36%	19	0,23%	16	0,22%
SALAMANCA	78	1,07%	60	0,73%	79	0,81%	56	0,67%	90	1,08%	70	0,86%	77	1,05%
SEGOVIA	25	0,34%	14	0,17%	14	0,14%	23	0,28%	24	0,29%	20	0,24%	12	0,16%
SORIA	7	0,10%	16	0,19%	11	0,11%	7	0,08%	13	0,16%	11	0,13%	7	0,10%
VALLADOLID	33	0,45%	67	0,82%	71	0,73%	66	0,79%	74	0,89%	103	1,26%	84	1,15%
ZAMORA	40	0,55%	53	0,65%	51	0,53%	38	0,45%	32	0,38%	45	0,55%	52	0,71%
<b>CASTILLA-LA MANCHA</b>	<b>411</b>	<b>5,64%</b>	<b>561</b>	<b>6,83%</b>	<b>520</b>	<b>5,36%</b>	<b>470</b>	<b>5,63%</b>	<b>505</b>	<b>6,05%</b>	<b>481</b>	<b>5,88%</b>	<b>439</b>	<b>5,99%</b>
ALBACETE	85	1,17%	137	1,67%	130	1,34%	93	1,11%	101	1,21%	100	1,22%	86	1,17%
CIUDAD REAL	152	2,09%	157	1,91%	152	1,57%	133	1,59%	160	1,92%	133	1,63%	78	1,06%
CUENCA	62	0,85%	78	0,95%	74	0,76%	77	0,92%	70	0,84%	58	0,71%	97	1,32%
GUADALAJARA	21	0,29%	26	0,32%	25	0,26%	26	0,31%	17	0,20%	22	0,27%	30	0,41%
TOLEDO	91	1,25%	163	1,99%	139	1,43%	141	1,69%	157	1,88%	168	2,05%	148	2,02%

CC.AA. PROVINCIAS	2001		2002		2003		2004		2005		2006		2007	
	nº	% (1)	nº	% (1)	nº	% (1)	nº	% (1)	nº	% (1)	nº	% (1)	nº	% (1)
CATALUNYA	895	12,29%	1.134	13,81%	1.292	13,32%	1.248	14,94%	1.452	17,41%	1.534	18,76%	1.297	17,69%
BARCELONA	642	8,82%	835	10,17%	922	9,50%	905	10,83%	1.064	12,75%	1.096	13,40%	936	12,77%
GIRONA	65	0,89%	60	0,73%	89	0,92%	80	0,96%	80	0,96%	101	1,23%	86	1,17%
LLEIDA	78	1,07%	68	0,83%	93	0,96%	77	0,92%	98	1,17%	119	1,45%	65	0,89%
TARRAGONA	110	1,51%	171	2,08%	188	1,94%	186	2,23%	210	2,52%	218	2,67%	210	2,86%
<b>C. VALENCIANA</b>	<b>706</b>	<b>9,70%</b>	<b>862</b>	<b>10,50%</b>	<b>1.907</b>	<b>19,65%</b>	<b>1.347</b>	<b>16,12%</b>	<b>1.265</b>	<b>15,16%</b>	<b>1.291</b>	<b>15,78%</b>	<b>1.070</b>	<b>14,60%</b>
ALICANTE	352	4,83%	268	3,26%	520	5,36%	383	4,58%	300	3,60%	367	4,49%	321	4,38%
CASTELLÓN	107	1,47%	85	1,04%	126	1,30%	125	1,50%	108	1,29%	111	1,36%	87	1,19%
VALENCIA	247	3,39%	509	6,20%	1.261	13,00%	839	10,04%	857	10,27%	813	9,94%	662	9,03%
<b>EXTREMADURA</b>	<b>285</b>	<b>3,91%</b>	<b>224</b>	<b>2,73%</b>	<b>164</b>	<b>1,69%</b>	<b>208</b>	<b>2,49%</b>	<b>208</b>	<b>2,49%</b>	<b>185</b>	<b>2,26%</b>	<b>150</b>	<b>2,05%</b>
BADAJOS	152	2,09%	140	1,71%	97	1,00%	108	1,29%	112	1,34%	115	1,41%	83	1,13%
CÁCERES	133	1,83%	84	1,02%	67	0,69%	100	1,20%	96	1,15%	70	0,86%	67	0,91%
<b>GALICIA</b>	<b>764</b>	<b>10,49%</b>	<b>1.005</b>	<b>12,24%</b>	<b>944</b>	<b>9,73%</b>	<b>757</b>	<b>9,06%</b>	<b>722</b>	<b>8,65%</b>	<b>687</b>	<b>8,40%</b>	<b>607</b>	<b>8,28%</b>
A CORUÑA	370	5,08%	435	5,30%	425	4,38%	361	4,32%	285	3,42%	286	3,50%	299	4,08%
LUGO	44	0,60%	53	0,65%	52	0,54%	51	0,61%	51	0,61%	40	0,49%	29	0,40%
OURENSE	82	1,13%	83	1,01%	92	0,95%	76	0,91%	79	0,95%	85	1,04%	85	1,16%
PONTEVEDRA	268	3,68%	434	5,29%	375	3,86%	269	3,22%	307	3,68%	276	3,37%	194	2,65%
<b>MADRID</b>	<b>546</b>	<b>7,50%</b>	<b>600</b>	<b>7,31%</b>	<b>612</b>	<b>6,31%</b>	<b>651</b>	<b>7,79%</b>	<b>675</b>	<b>8,09%</b>	<b>585</b>	<b>7,15%</b>	<b>706</b>	<b>9,63%</b>
<b>MURCIA</b>	<b>272</b>	<b>3,74%</b>	<b>299</b>	<b>3,64%</b>	<b>366</b>	<b>3,77%</b>	<b>268</b>	<b>3,21%</b>	<b>298</b>	<b>3,57%</b>	<b>265</b>	<b>3,24%</b>	<b>191</b>	<b>2,61%</b>
<b>NAVARRA</b>	<b>80</b>	<b>1,10%</b>	<b>92</b>	<b>1,12%</b>	<b>93</b>	<b>0,96%</b>	<b>70</b>	<b>0,84%</b>	<b>92</b>	<b>1,10%</b>	<b>79</b>	<b>0,97%</b>	<b>78</b>	<b>1,06%</b>
<b>PAÍS VASCO</b>	<b>142</b>	<b>1,95%</b>	<b>220</b>	<b>2,68%</b>	<b>210</b>	<b>2,16%</b>	<b>192</b>	<b>2,30%</b>	<b>170</b>	<b>2,04%</b>	<b>180</b>	<b>2,20%</b>	<b>115</b>	<b>1,57%</b>
ÁLAVA	2	0,03%	9	0,11%	5	0,05%	4	0,05%	5	0,06%	15	0,18%	6	0,08%
GUIPÚZCOA	49	0,67%	57	0,69%	22	0,23%	57	0,68%	64	0,77%	65	0,79%	50	0,68%
VIZCAYA	91	1,25%	154	1,88%	183	1,89%	131	1,57%	101	1,21%	26	0,32%	59	0,80%
<b>LA RIOJA</b>	<b>34</b>	<b>0,47%</b>	<b>42</b>	<b>0,51%</b>	<b>43</b>	<b>0,44%</b>	<b>33</b>	<b>0,40%</b>	<b>27</b>	<b>0,32%</b>	<b>26</b>	<b>0,32%</b>	<b>39</b>	<b>0,53%</b>
<b>CEUTA</b>	<b>27</b>	<b>0,37%</b>	<b>9</b>	<b>0,11%</b>	<b>18</b>	<b>0,19%</b>	<b>15</b>	<b>0,18%</b>	<b>16</b>	<b>0,19%</b>	<b>14</b>	<b>0,17%</b>	<b>22</b>	<b>0,30%</b>
<b>MELILLA</b>	<b>17</b>	<b>0,23%</b>	<b>13</b>	<b>0,16%</b>	<b>10</b>	<b>0,10%</b>	<b>14</b>	<b>0,17%</b>	<b>16</b>	<b>0,19%</b>	<b>13</b>	<b>0,16%</b>	<b>14</b>	<b>0,19%</b>
<b>TOTAL ESTADO</b>	<b>7.281</b>	<b>100,00%</b>	<b>8.209</b>	<b>100,00%</b>	<b>9.703</b>	<b>100,00%</b>	<b>8.354</b>	<b>100,00%</b>	<b>8.342</b>	<b>100,00%</b>	<b>8.179</b>	<b>100,00%</b>	<b>7.331</b>	<b>100,00%</b>

(1) Calculado sobre el total de solicitudes presentadas en el año

## PENSIÓN NO CONTRIBUTIVA DE JUBILACIÓN

## CAUSAS DE DENEGACIÓN PERIODO 2001-2007

CC.AA. Y/O PROVINCIAS	NACIONALIDAD	EDAD	RESIDENCIA LEGAL	RECURSOS ECONÓMICOS		PRESTACIÓN INCOMPATIBLE	SIN DESGLOSAR	TOTAL CAUSAS DE DENEGACIÓN
				PERSONALES	U.E.C.			
<b>ANDALUCÍA</b>	14	844	611	1.609	8.023	275	0	11.376
ALMERÍA	2	53	69	141	634	36	0	935
CÁDIZ	0	37	16	323	725	71	0	1.172
CÓRDOBA	0	125	41	239	694	8	0	1.107
GRANADA	0	43	17	167	700	44	0	0
HUELVA	0	79	25	62	695	10	0	871
JAÉN	7	145	14	93	686	7	0	952
MÁLAGA	5	75	372	273	1.482	61	0	2.268
SEVILLA	0	287	57	311	2.407	38	0	3.100
<b>ARAGÓN</b>	0	69	48	156	1.133	26	0	1.432
HUESCA	0	20	8	41	254	9	0	332
TERUEL	0	7	2	7	82	7	0	105
ZARAGOZA	0	42	38	108	797	10	0	995
<b>ASTURIAS</b>	0	85	98	170	843	26	0	1.222
<b>ILLES BALEARS</b>	0	69	44	90	544	17	0	764
<b>CANARIAS</b>	0	205	571	322	1.844	146	11	3.099
LAS PALMAS	0	108	96	98	868	97	9	1.276
S.C. TENERIFE	0	97	475	224	976	49	2	1.823
<b>CANTABRIA</b>	2	36	28	78	506	11	0	661
<b>CASTILLA Y LEÓN</b>	3	139	115	414	1.850	118	0	2.639
ÁVILA	1	14	10	22	122	12	0	181
BURGOS	1	13	14	47	155	11	0	241
LEÓN	0	21	32	78	410	32	0	573
PALENCIA	0	4	1	9	103	4	0	121
SALAMANCA	1	37	30	70	356	16	0	510
SEGOVIA	0	5	3	23	94	7	0	132
SORIA	0	2	3	12	49	6	0	72
VALLADOLID	0	25	14	112	322	25	0	498
ZAMORA	0	18	8	41	239	5	0	311
<b>CASTILLA-LA MANCHA</b>	3	235	66	322	2.651	110	0	3.387
ALBACETE	1	46	17	72	581	15	0	732
CIUDAD REAL	0	88	5	87	764	21	0	965
CUENCA	2	25	4	54	414	17	0	516
GUADALAJARA	0	12	10	13	127	5	0	167
TOLEDO	0	64	30	96	765	52	0	1.007

CC.AA. Y/O PROVINCIAS	NACIONALIDAD	EDAD	RESIDENCIA LEGAL	RECURSOS ECONÓMICOS		PRESTACIÓN INCOMPATIBLE	SIN DESGLOSAR	TOTAL CAUSAS DE DENEGACIÓN
				PERSONALES	U.E.C.			
CATALUNYA	0	110	761	1.386	6.352	239	4	8.852
BARCELONA	0	84	576	1.054	4.517	166	3	6.400
GIRONA	0	5	66	81	389	20	0	561
LLEIDA	0	8	32	68	479	11	0	598
TARRAGONA	0	13	87	183	967	42	1	1.293
<b>C. VALENCIANA</b>	<b>6</b>	<b>186</b>	<b>176</b>	<b>1.631</b>	<b>6.282</b>	<b>167</b>	<b>0</b>	<b>8.448</b>
ALICANTE	4	125	30	296	1.960	96	0	2.511
CASTELLÓN	2	31	15	98	584	19	0	749
VALENCIA	0	30	131	1.237	3.738	52	0	5.188
<b>EXTREMADURA</b>	<b>0</b>	<b>124</b>	<b>41</b>	<b>169</b>	<b>1.090</b>	<b>0</b>	<b>0</b>	<b>1.424</b>
BADAJOS	0	78	20	88	621	0	0	807
CÁCERES	0	46	21	81	469	0	0	617
<b>GALICIA</b>	<b>9</b>	<b>270</b>	<b>905</b>	<b>729</b>	<b>3.468</b>	<b>105</b>	<b>0</b>	<b>5.486</b>
A CORUÑA	1	87	425	347	1.529	72	0	2.461
LUGO	0	57	11	39	208	5	0	320
OURENSE	7	23	141	91	303	17	0	582
PONTEVEDRA	1	103	328	252	1.428	11	0	2.123
<b>MADRID</b>	<b>1</b>	<b>236</b>	<b>622</b>	<b>763</b>	<b>2.719</b>	<b>34</b>	<b>0</b>	<b>4.375</b>
<b>MURCIA</b>	<b>0</b>	<b>69</b>	<b>82</b>	<b>160</b>	<b>1.570</b>	<b>77</b>	<b>1</b>	<b>1.959</b>
<b>NAVARRA</b>	<b>0</b>	<b>11</b>	<b>24</b>	<b>72</b>	<b>468</b>	<b>9</b>	<b>0</b>	<b>584</b>
<b>PAÍS VASCO</b>	<b>2</b>	<b>62</b>	<b>25</b>	<b>391</b>	<b>740</b>	<b>9</b>	<b>0</b>	<b>1.229</b>
ÁLAVA	0	0	0	12	34	0	0	46
GUIPÚZCOA	2	28	15	191	124	4	0	364
VIZCAYA	0	34	10	188	582	5	0	819
<b>LA RIOJA</b>	<b>0</b>	<b>13</b>	<b>49</b>	<b>49</b>	<b>129</b>	<b>4</b>	<b>0</b>	<b>244</b>
<b>CEUTA</b>	<b>0</b>	<b>8</b>	<b>49</b>	<b>12</b>	<b>42</b>	<b>10</b>	<b>0</b>	<b>121</b>
<b>MELILLA</b>	<b>0</b>	<b>3</b>	<b>41</b>	<b>15</b>	<b>29</b>	<b>9</b>	<b>0</b>	<b>97</b>
<b>TOTAL ESTADO</b>	<b>40</b>	<b>2.774</b>	<b>4.356</b>	<b>8.538</b>	<b>40.283</b>	<b>1.392</b>	<b>16</b>	<b>57.399</b>

# PENSIÓN NO CONTRIBUTIVA DE JUBILACIÓN

## EVOLUCIÓN INTERANUAL DE LAS SOLICITUDES CADUCADAS O DESISTIDAS

CC.AA. PROVINCIAS	2001		2002		2003		2004		2005		2006		2007	
	nº	% (1)	nº	% (1)	nº	% (1)	nº	% (1)	nº	% (1)	nº	% (1)	nº	% (1)
<b>ANDALUCÍA</b>	<b>395</b>	<b>12,74%</b>	<b>296</b>	<b>10,47%</b>	<b>261</b>	<b>8,16%</b>	<b>220</b>	<b>8,02%</b>	<b>293</b>	<b>12,85%</b>	<b>414</b>	<b>17,36%</b>	<b>273</b>	<b>14,58%</b>
ALMERÍA	18	0,58%	15	0,53%	11	0,34%	5	0,18%	1	0,04%	29	1,22%	23	1,23%
CÁDIZ	44	1,42%	45	1,59%	18	0,56%	28	1,02%	23	1,01%	31	1,30%	26	1,39%
CÓRDOBA	35	1,13%	5	0,18%	22	0,69%	41	1,49%	19	0,83%	54	2,26%	29	1,55%
GRANADA	87	2,81%	96	3,40%	62	1,94%	39	1,42%	36	1,58%	73	3,06%	19	1,01%
HUELVA	13	0,42%	12	0,42%	18	0,56%	17	0,62%	18	0,79%	8	0,34%	8	0,43%
JAÉN	24	0,77%	12	0,42%	17	0,53%	14	0,51%	61	2,68%	29	1,22%	5	0,27%
MÁLAGA	111	3,58%	57	2,02%	76	2,38%	46	1,68%	63	2,76%	151	6,33%	142	7,58%
SEVILLA	63	2,03%	54	1,91%	37	1,16%	30	1,09%	72	3,16%	39	1,64%	21	1,12%
<b>ARAGÓN</b>	<b>60</b>	<b>1,93%</b>	<b>37</b>	<b>1,31%</b>	<b>40</b>	<b>1,25%</b>	<b>34</b>	<b>1,24%</b>	<b>32</b>	<b>1,40%</b>	<b>41</b>	<b>1,72%</b>	<b>26</b>	<b>1,39%</b>
HUESCA	26	0,84%	6	0,21%	3	0,09%	5	0,18%	4	0,18%	7	0,29%	2	0,11%
TERUEL	1	0,03%	6	0,21%	2	0,06%	2	0,07%	5	0,22%	1	0,04%	3	0,16%
ZARAGOZA	33	1,06%	22	0,78%	35	1,09%	27	0,98%	23	1,01%	33	1,38%	21	1,12%
<b>ASTURIAS</b>	<b>103</b>	<b>3,32%</b>	<b>86</b>	<b>3,04%</b>	<b>93</b>	<b>2,91%</b>	<b>81</b>	<b>2,95%</b>	<b>84</b>	<b>3,68%</b>	<b>66</b>	<b>2,77%</b>	<b>65</b>	<b>3,47%</b>
<b>ILLES BALEARS</b>	<b>34</b>	<b>1,10%</b>	<b>30</b>	<b>1,06%</b>	<b>59</b>	<b>1,85%</b>	<b>12</b>	<b>0,44%</b>	<b>22</b>	<b>0,96%</b>	<b>28</b>	<b>1,17%</b>	<b>44</b>	<b>2,35%</b>
<b>CANARIAS</b>	<b>835</b>	<b>26,93%</b>	<b>887</b>	<b>31,38%</b>	<b>841</b>	<b>26,31%</b>	<b>856</b>	<b>31,20%</b>	<b>433</b>	<b>18,99%</b>	<b>569</b>	<b>23,86%</b>	<b>209</b>	<b>11,16%</b>
LAS PALMAS	283	9,13%	304	10,75%	285	8,91%	296	10,79%	182	7,98%	242	10,15%	98	5,23%
S.C. TENERIFE	552	17,80%	583	20,62%	556	17,39%	560	20,41%	251	11,01%	327	13,71%	111	5,93%
<b>CANTABRIA</b>	<b>24</b>	<b>0,77%</b>	<b>17</b>	<b>0,60%</b>	<b>13</b>	<b>0,41%</b>	<b>30</b>	<b>1,09%</b>	<b>11</b>	<b>0,48%</b>	<b>29</b>	<b>1,22%</b>	<b>32</b>	<b>1,71%</b>
<b>CASTILLA Y LEÓN</b>	<b>120</b>	<b>3,87%</b>	<b>146</b>	<b>5,16%</b>	<b>114</b>	<b>3,57%</b>	<b>83</b>	<b>3,02%</b>	<b>125</b>	<b>5,48%</b>	<b>133</b>	<b>5,58%</b>	<b>90</b>	<b>4,81%</b>
ÁVILA	20	0,64%	18	0,64%	15	0,47%	6	0,22%	9	0,39%	3	0,13%	3	0,16%
BURGOS	1	0,03%	46	1,63%	5	0,16%	13	0,47%	9	0,39%	18	0,75%	19	1,01%
LEÓN	36	1,16%	26	0,92%	6	0,19%	12	0,44%	9	0,39%	29	1,22%	11	0,59%
PALENCIA	6	0,19%	6	0,21%	4	0,13%	3	0,11%	11	0,48%	4	0,17%	1	0,05%
SALAMANCA	6	0,19%	6	0,21%	50	1,56%	10	0,36%	11	0,48%	26	1,09%	8	0,43%
SEGOVIA	0	0,00%	11	0,39%	2	0,06%	8	0,29%	13	0,57%	11	0,46%	3	0,16%
SORIA	2	0,06%	1	0,04%	2	0,06%	3	0,11%	2	0,09%	7	0,29%	1	0,05%
VALLADOLID	36	1,16%	13	0,46%	15	0,47%	14	0,51%	36	1,58%	21	0,88%	33	1,76%
ZAMORA	13	0,42%	19	0,67%	15	0,47%	14	0,51%	15	0,66%	14	0,59%	11	0,59%
<b>CASTILLA-LA MANCHA</b>	<b>90</b>	<b>2,90%</b>	<b>53</b>	<b>1,87%</b>	<b>69</b>	<b>2,16%</b>	<b>70</b>	<b>2,55%</b>	<b>72</b>	<b>3,16%</b>	<b>51</b>	<b>2,14%</b>	<b>39</b>	<b>2,08%</b>
ALBACETE	11	0,35%	7	0,25%	9	0,28%	10	0,36%	12	0,53%	10	0,42%	0	0,00%
CIUDAD REAL	26	0,84%	30	1,06%	26	0,81%	18	0,66%	22	0,96%	18	0,75%	15	0,80%
CUENCA	11	0,35%	8	0,28%	6	0,19%	4	0,15%	7	0,31%	4	0,17%	10	0,53%
GUADALAJARA	9	0,29%	3	0,11%	8	0,25%	8	0,29%	1	0,04%	2	0,08%	3	0,16%
TOLEDO	33	1,06%	5	0,18%	20	0,63%	30	1,09%	30	1,32%	17	0,71%	11	0,59%

CC.AA. PROVINCIAS	2001		2002		2003		2004		2005		2006		2007	
	nº	% (1)	nº	% (1)	nº	% (1)	nº	% (1)	nº	% (1)	nº	% (1)	nº	% (1)
CATALUNYA	402	12,96%	487	17,23%	417	13,04%	381	13,88%	389	17,06%	319	13,38%	340	18,15%
BARCELONA	299	9,64%	362	12,81%	303	9,48%	285	10,39%	299	13,11%	224	9,39%	239	12,76%
GIRONA	44	1,42%	40	1,41%	27	0,84%	24	0,87%	28	1,23%	23	0,96%	32	1,71%
LLEIDA	16	0,52%	26	0,92%	28	0,88%	24	0,87%	18	0,79%	30	1,26%	21	1,12%
TARRAGONA	43	1,39%	59	2,09%	59	1,85%	48	1,75%	44	1,93%	42	1,76%	48	2,56%
<b>C. VALENCIANA</b>	<b>269</b>	<b>8,67%</b>	<b>189</b>	<b>6,69%</b>	<b>371</b>	<b>11,60%</b>	<b>244</b>	<b>8,89%</b>	<b>216</b>	<b>9,47%</b>	<b>180</b>	<b>7,55%</b>	<b>287</b>	<b>15,32%</b>
ALICANTE	161	5,19%	82	2,90%	94	2,94%	134	4,88%	67	2,94%	102	4,28%	91	4,86%
CASTELLÓN	11	0,35%	22	0,78%	23	0,72%	10	0,36%	9	0,39%	24	1,01%	15	0,80%
VALENCIA	97	3,13%	85	3,01%	254	7,94%	100	3,64%	140	6,14%	54	2,26%	181	9,66%
<b>EXTREMADURA</b>	<b>94</b>	<b>3,03%</b>	<b>47</b>	<b>1,66%</b>	<b>64</b>	<b>2,00%</b>	<b>25</b>	<b>0,91%</b>	<b>68</b>	<b>2,98%</b>	<b>71</b>	<b>2,98%</b>	<b>42</b>	<b>2,24%</b>
BADAJOS	68	2,19%	32	1,13%	36	1,13%	19	0,69%	51	2,24%	48	2,01%	27	1,44%
CÁCERES	26	0,84%	15	0,53%	28	0,88%	6	0,22%	17	0,75%	23	0,96%	15	0,80%
<b>GALICIA</b>	<b>205</b>	<b>6,61%</b>	<b>118</b>	<b>4,17%</b>	<b>333</b>	<b>10,42%</b>	<b>253</b>	<b>9,22%</b>	<b>194</b>	<b>8,51%</b>	<b>125</b>	<b>5,24%</b>	<b>114</b>	<b>6,09%</b>
A CORUÑA	114	3,68%	67	2,37%	200	6,26%	134	4,88%	92	4,04%	62	2,60%	44	2,35%
LUGO	12	0,39%	19	0,67%	11	0,34%	15	0,55%	12	0,53%	21	0,88%	11	0,59%
OURENSE	21	0,68%	16	0,57%	14	0,44%	28	1,02%	23	1,01%	15	0,63%	24	1,28%
PONTEVEDRA	58	1,87%	16	0,57%	108	3,38%	76	2,77%	67	2,94%	27	1,13%	35	1,87%
<b>MADRID</b>	<b>349</b>	<b>11,25%</b>	<b>331</b>	<b>11,71%</b>	<b>407</b>	<b>12,73%</b>	<b>380</b>	<b>13,85%</b>	<b>267</b>	<b>11,71%</b>	<b>238</b>	<b>9,98%</b>	<b>200</b>	<b>10,68%</b>
MURCIA	45	1,45%	36	1,27%	73	2,28%	48	1,75%	44	1,93%	88	3,69%	67	3,58%
NAVARRA	4	0,13%	2	0,07%	6	0,19%	0	0,00%	11	0,48%	0	0,00%	6	0,32%
<b>PAÍS VASCO</b>	<b>48</b>	<b>1,55%</b>	<b>43</b>	<b>1,52%</b>	<b>27</b>	<b>0,84%</b>	<b>11</b>	<b>0,40%</b>	<b>9</b>	<b>0,39%</b>	<b>17</b>	<b>0,71%</b>	<b>19</b>	<b>1,01%</b>
ÁLAVA	0	0,00%	0	0,00%	0	0,00%	0	0,00%	0	0,00%	0	0,00%	0	0,00%
GUIPÚZCOA	15	0,48%	6	0,21%	6	0,19%	0	0,00%	0	0,00%	0	0,00%	0	0,00%
VIZCAYA	33	1,06%	37	1,31%	21	0,66%	11	0,40%	9	0,39%	3	0,13%	19	1,01%
LA RIOJA	4	0,13%	0	0,00%	1	0,03%	4	0,15%	0	0,00%	3	0,13%	5	0,27%
CEUTA	18	0,58%	17	0,60%	5	0,16%	10	0,36%	8	0,35%	13	0,55%	13	0,69%
MELILLA	2	0,06%	5	0,18%	3	0,09%	2	0,07%	2	0,09%	0	0,00%	2	0,11%
<b>TOTAL ESTADO</b>	<b>3.101</b>	<b>100,00%</b>	<b>2.827</b>	<b>100,00%</b>	<b>3.197</b>	<b>100,00%</b>	<b>2.744</b>	<b>100,00%</b>	<b>2.280</b>	<b>100,00%</b>	<b>2.385</b>	<b>100,00%</b>	<b>1.873</b>	<b>100,00%</b>

(1) Calculado sobre el total de solicitudes presentadas en el año

## PENSIÓN NO CONTRIBUTIVA DE JUBILACIÓN

## EVOLUCIÓN INTERANUAL DE LAS SOLICITUDES PENDIENTES

CC.AA. PROVINCIAS	2001		2002		2003		2004		2005		2006		2007	
	nº	% (1)	nº	% (1)	nº	% (1)	nº	% (1)	nº	% (1)	nº	% (1)	nº	% (1)
<b>ANDALUCÍA</b>	<b>994</b>	<b>15,31%</b>	<b>935</b>	<b>14,17%</b>	<b>930</b>	<b>17,56%</b>	<b>1.281</b>	<b>26,90%</b>	<b>1.065</b>	<b>17,69%</b>	<b>460</b>	<b>9,11%</b>	<b>681</b>	<b>12,33%</b>
ALMERÍA	23	0,35%	6	0,09%	22	0,42%	35	0,73%	120	1,99%	34	0,67%	32	0,58%
CÁDIZ	90	1,39%	56	0,85%	76	1,44%	74	1,55%	108	1,79%	86	1,70%	93	1,68%
CÓRDOBA	101	1,56%	134	2,03%	59	1,11%	24	0,50%	140	2,33%	45	0,89%	31	0,56%
GRANADA	129	1,99%	94	1,42%	83	1,57%	60	1,26%	47	0,78%	3	0,06%	69	1,25%
HUELVA	50	0,77%	38	0,58%	44	0,83%	55	1,15%	46	0,76%	14	0,28%	31	0,56%
JAÉN	33	0,51%	34	0,52%	50	0,94%	45	0,94%	22	0,37%	10	0,20%	39	0,71%
MÁLAGA	354	5,45%	328	4,97%	386	7,29%	642	13,48%	381	6,33%	87	1,72%	163	2,95%
SEVILLA	214	3,30%	245	3,71%	210	3,97%	346	7,27%	201	3,34%	181	3,59%	223	4,04%
<b>ARAGÓN</b>	<b>86</b>	<b>1,32%</b>	<b>89</b>	<b>1,35%</b>	<b>81</b>	<b>1,53%</b>	<b>68</b>	<b>1,43%</b>	<b>79</b>	<b>1,31%</b>	<b>40</b>	<b>0,79%</b>	<b>67</b>	<b>1,21%</b>
HUESCA	38	0,59%	11	0,17%	33	0,62%	26	0,55%	26	0,43%	9	0,18%	27	0,49%
TERUEL	4	0,06%	11	0,17%	8	0,15%	3	0,06%	5	0,08%	2	0,04%	4	0,07%
ZARAGOZA	44	0,68%	50	0,76%	40	0,76%	39	0,82%	48	0,80%	29	0,57%	36	0,65%
<b>ASTURIAS</b>	<b>161</b>	<b>2,48%</b>	<b>357</b>	<b>5,41%</b>	<b>375</b>	<b>7,08%</b>	<b>296</b>	<b>6,22%</b>	<b>123</b>	<b>2,04%</b>	<b>122</b>	<b>2,42%</b>	<b>140</b>	<b>2,53%</b>
<b>ILLES BALEARS</b>	<b>39</b>	<b>0,60%</b>	<b>39</b>	<b>0,59%</b>	<b>49</b>	<b>0,93%</b>	<b>27</b>	<b>0,57%</b>	<b>21</b>	<b>0,35%</b>	<b>26</b>	<b>0,52%</b>	<b>16</b>	<b>0,29%</b>
<b>CANARIAS</b>	<b>208</b>	<b>3,20%</b>	<b>140</b>	<b>2,12%</b>	<b>315</b>	<b>5,95%</b>	<b>202</b>	<b>4,24%</b>	<b>1.322</b>	<b>21,96%</b>	<b>1.233</b>	<b>24,43%</b>	<b>1.131</b>	<b>20,47%</b>
LAS PALMAS	45	0,69%	23	0,35%	206	3,89%	131	2,75%	459	7,63%	458	9,07%	357	6,46%
S.C. TENERIFE	163	2,51%	117	1,77%	109	2,06%	71	1,49%	863	14,34%	775	15,36%	774	14,01%
<b>CANTABRIA</b>	<b>14</b>	<b>0,22%</b>	<b>21</b>	<b>0,32%</b>	<b>33</b>	<b>0,62%</b>	<b>30</b>	<b>0,63%</b>	<b>19</b>	<b>0,32%</b>	<b>20</b>	<b>0,40%</b>	<b>19</b>	<b>0,34%</b>
<b>CASTILLA Y LEÓN</b>	<b>284</b>	<b>4,37%</b>	<b>215</b>	<b>3,26%</b>	<b>194</b>	<b>3,66%</b>	<b>161</b>	<b>3,38%</b>	<b>293</b>	<b>4,87%</b>	<b>167</b>	<b>3,31%</b>	<b>227</b>	<b>4,11%</b>
ÁVILA	46	0,71%	12	0,18%	4	0,08%	9	0,19%	62	1,03%	12	0,24%	30	0,54%
BURGOS	47	0,72%	24	0,36%	34	0,64%	37	0,78%	62	1,03%	16	0,32%	12	0,22%
LEÓN	38	0,59%	24	0,36%	20	0,38%	1	0,02%	62	1,03%	1	0,02%	17	0,31%
PALENCIA	7	0,11%	0	0,00%	10	0,19%	3	0,06%	3	0,05%	4	0,08%	7	0,13%
SALAMANCA	86	1,32%	99	1,50%	36	0,68%	39	0,82%	57	0,95%	47	0,93%	34	0,62%
SEGOVIA	14	0,22%	2	0,03%	5	0,09%	9	0,19%	24	0,40%	1	0,02%	8	0,14%
SORIA	10	0,15%	8	0,12%	7	0,13%	6	0,13%	7	0,12%	3	0,06%	6	0,11%
VALLADOLID	11	0,17%	32	0,49%	42	0,79%	43	0,90%	82	1,36%	64	1,27%	78	1,41%
ZAMORA	25	0,38%	14	0,21%	36	0,68%	14	0,29%	22	0,37%	19	0,38%	35	0,63%
<b>CASTILLA-LA MANCHA</b>	<b>325</b>	<b>5,00%</b>	<b>239</b>	<b>3,62%</b>	<b>306</b>	<b>5,78%</b>	<b>273</b>	<b>5,73%</b>	<b>288</b>	<b>4,78%</b>	<b>215</b>	<b>4,26%</b>	<b>409</b>	<b>7,40%</b>
ALBACETE	32	0,49%	73	1,11%	64	1,21%	83	1,74%	77	1,28%	65	1,29%	86	1,56%
CIUDAD REAL	139	2,14%	55	0,83%	59	1,11%	61	1,28%	96	1,59%	31	0,61%	125	2,26%
CUENCA	32	0,49%	43	0,65%	55	1,04%	43	0,90%	21	0,35%	46	0,91%	29	0,52%
GUADALAJARA	12	0,18%	7	0,11%	5	0,09%	9	0,19%	5	0,08%	5	0,10%	8	0,14%
TOLEDO	110	1,69%	61	0,92%	123	2,32%	77	1,62%	89	1,48%	68	1,35%	161	2,91%



CC.AA. PROVINCIAS	2001		2002		2003		2004		2005		2006		2007	
	nº	% (1)	nº	% (1)	nº	% (1)	nº	% (1)	nº	% (1)	nº	% (1)	nº	% (1)
<b>CATALUNYA</b>	<b>984</b>	<b>15,15%</b>	<b>724</b>	<b>10,97%</b>	<b>910</b>	<b>17,18%</b>	<b>704</b>	<b>14,78%</b>	<b>469</b>	<b>7,79%</b>	<b>471</b>	<b>9,33%</b>	<b>648</b>	<b>11,73%</b>
BARCELONA	714	10,99%	508	7,70%	633	11,95%	514	10,79%	338	5,62%	342	6,78%	432	7,82%
GIRONA	70	1,08%	52	0,79%	67	1,27%	53	1,11%	41	0,68%	33	0,65%	56	1,01%
LLEIDA	71	1,09%	49	0,74%	84	1,59%	55	1,15%	28	0,47%	30	0,59%	65	1,18%
TARRAGONA	129	1,99%	115	1,74%	126	2,38%	82	1,72%	62	1,03%	66	1,31%	95	1,72%
<b>C. VALENCIANA</b>	<b>1.273</b>	<b>19,60%</b>	<b>2.000</b>	<b>30,32%</b>	<b>479</b>	<b>9,04%</b>	<b>404</b>	<b>8,48%</b>	<b>886</b>	<b>14,72%</b>	<b>650</b>	<b>12,88%</b>	<b>623</b>	<b>11,28%</b>
ALICANTE	109	1,68%	322	4,88%	198	3,74%	121	2,54%	230	3,82%	176	3,49%	216	3,91%
CASTELLÓN	44	0,68%	55	0,83%	52	0,98%	33	0,69%	98	1,63%	86	1,70%	74	1,34%
VALENCIA	1.120	17,25%	1.623	24,60%	229	4,32%	250	5,25%	558	9,27%	388	7,69%	333	6,03%
<b>EXTREMADURA</b>	<b>241</b>	<b>3,71%</b>	<b>497</b>	<b>7,53%</b>	<b>171</b>	<b>3,23%</b>	<b>34</b>	<b>0,71%</b>	<b>31</b>	<b>0,52%</b>	<b>42</b>	<b>0,83%</b>	<b>32</b>	<b>0,58%</b>
BADAJOS	154	2,37%	337	5,11%	152	2,87%	13	0,27%	9	0,15%	21	0,42%	1	0,02%
CÁCERES	87	1,34%	160	2,43%	19	0,36%	21	0,44%	22	0,37%	21	0,42%	31	0,56%
<b>GALICIA</b>	<b>733</b>	<b>11,29%</b>	<b>591</b>	<b>8,96%</b>	<b>358</b>	<b>6,76%</b>	<b>323</b>	<b>6,78%</b>	<b>455</b>	<b>7,56%</b>	<b>413</b>	<b>8,18%</b>	<b>352</b>	<b>6,37%</b>
A CORUÑA	253	3,90%	270	4,09%	230	4,34%	197	4,14%	251	4,17%	233	4,62%	242	4,38%
LUGO	19	0,29%	16	0,24%	17	0,32%	38	0,80%	33	0,55%	9	0,18%	12	0,22%
OURENSE	27	0,42%	14	0,21%	33	0,62%	25	0,52%	43	0,71%	50	0,99%	48	0,87%
PONTEVEDRA	434	6,68%	291	4,41%	78	1,47%	63	1,32%	128	2,13%	121	2,40%	50	0,91%
<b>MADRID</b>	<b>527</b>	<b>8,12%</b>	<b>152</b>	<b>2,30%</b>	<b>670</b>	<b>12,65%</b>	<b>486</b>	<b>10,21%</b>	<b>480</b>	<b>7,97%</b>	<b>693</b>	<b>13,73%</b>	<b>610</b>	<b>11,04%</b>
MURCIA	183	2,82%	204	3,09%	176	3,32%	191	4,01%	237	3,94%	153	3,03%	166	3,01%
NAVARRA	66	1,02%	68	1,03%	74	1,40%	84	1,76%	10	0,17%	15	0,30%	24	0,43%
<b>PAÍS VASCO</b>	<b>268</b>	<b>4,13%</b>	<b>251</b>	<b>3,80%</b>	<b>111</b>	<b>2,10%</b>	<b>151</b>	<b>3,17%</b>	<b>204</b>	<b>3,39%</b>	<b>280</b>	<b>5,55%</b>	<b>348</b>	<b>6,30%</b>
ÁLAVA	0	0,00%	0	0,00%	25	0,47%	86	1,81%	162	2,69%	220	4,36%	290	5,25%
GUIPÚZCOA	13	0,20%	19	0,29%	16	0,30%	20	0,42%	15	0,25%	9	0,18%	11	0,20%
VIZCAYA	255	3,93%	232	3,52%	70	1,32%	45	0,94%	27	0,45%	24	0,48%	47	0,85%
LA RIOJA	76	1,17%	62	0,94%	49	0,93%	31	0,65%	22	0,37%	24	0,48%	10	0,18%
CEUTA	21	0,32%	9	0,14%	12	0,23%	9	0,19%	8	0,13%	12	0,24%	14	0,25%
MELILLA	11	0,17%	4	0,06%	3	0,06%	7	0,15%	7	0,12%	11	0,22%	7	0,13%
<b>TOTAL ESTADO</b>	<b>6.494</b>	<b>100,00%</b>	<b>6.597</b>	<b>100,00%</b>	<b>5.296</b>	<b>100,00%</b>	<b>4.762</b>	<b>100,00%</b>	<b>6.019</b>	<b>100,00%</b>	<b>5.047</b>	<b>100,00%</b>	<b>5.524</b>	<b>100,00%</b>

(1) Calculado sobre el total de solicitudes presentadas en el año

# PENSIÓN NO CONTRIBUTIVA DE JUBILACIÓN

## EVOLUCIÓN INTERANUAL COEFICIENTE DE COBERTURA

CC.AA. PROVINCIAS	2001 % (1)	2002 % (1)	2003 % (1)	2004 % (1)	2005 % (1)	2006 % (1)	2007 % (1)
<b>ANDALUCÍA</b>	<b>98,54%</b>	<b>100,82%</b>	<b>100,06%</b>	<b>94,86%</b>	<b>103,29%</b>	<b>109,93%</b>	<b>95,98%</b>
ALMERÍA	99,32%	104,38%	97,00%	96,95%	82,47%	121,66%	100,54%
CÁDIZ	104,11%	103,17%	98,17%	100,20%	96,81%	101,80%	99,12%
CÓRDOBA	100,76%	95,45%	109,48%	104,90%	85,46%	119,00%	102,59%
GRANADA	96,44%	105,07%	101,47%	103,68%	102,42%	109,44%	85,78%
HUELVA	99,83%	102,48%	98,79%	97,71%	102,07%	108,23%	94,62%
JAÉN	98,56%	99,87%	98,13%	100,79%	103,53%	102,52%	92,27%
MÁLAGA	94,10%	101,98%	95,86%	79,44%	123,90%	124,10%	94,49%
SEVILLA	98,29%	98,27%	101,94%	91,96%	109,66%	101,41%	96,65%
<b>ARAGÓN</b>	<b>103,42%</b>	<b>99,69%</b>	<b>100,85%</b>	<b>101,52%</b>	<b>98,71%</b>	<b>105,31%</b>	<b>95,53%</b>
HUESCA	109,85%	93,64%	97,44%	103,63%	100,00%	111,49%	87,32%
TERUEL	101,61%	93,64%	102,94%	107,58%	97,06%	104,41%	96,49%
ZARAGOZA	100,99%	99,01%	101,56%	100,17%	98,45%	103,67%	98,27%
<b>ASTURIAS</b>	<b>110,30%</b>	<b>75,38%</b>	<b>97,55%</b>	<b>112,97%</b>	<b>131,74%</b>	<b>100,17%</b>	<b>96,49%</b>
<b>ILLES BALEARS</b>	<b>105,31%</b>	<b>100,00%</b>	<b>98,32%</b>	<b>106,69%</b>	<b>102,60%</b>	<b>98,58%</b>	<b>102,32%</b>
<b>CANARIAS</b>	<b>103,28%</b>	<b>102,59%</b>	<b>93,28%</b>	<b>104,83%</b>	<b>60,98%</b>	<b>104,83%</b>	<b>105,60%</b>
LAS PALMAS	118,40%	101,94%	84,60%	108,17%	68,06%	100,12%	112,72%
S.C. TENERIFE	93,18%	103,09%	100,56%	102,68%	57,03%	108,92%	100,10%
<b>CANTABRIA</b>	<b>104,87%</b>	<b>98,32%</b>	<b>96,99%</b>	<b>100,77%</b>	<b>103,49%</b>	<b>99,75%</b>	<b>100,30%</b>
<b>CASTILLA Y LEÓN</b>	<b>109,49%</b>	<b>103,68%</b>	<b>101,13%</b>	<b>102,18%</b>	<b>93,30%</b>	<b>108,39%</b>	<b>95,90%</b>
ÁVILA	93,53%	120,73%	104,91%	95,58%	82,77%	92,78%	81,05%
BURGOS	113,48%	112,85%	94,68%	98,15%	82,77%	110,07%	102,68%
LEÓN	115,54%	104,61%	101,18%	107,51%	82,77%	126,75%	92,89%
PALENCIA	96,97%	105,43%	90,48%	106,60%	100,00%	98,97%	97,25%
SALAMANCA	101,58%	97,03%	114,16%	99,08%	95,81%	102,87%	104,66%
SEGOVIA	107,14%	121,82%	94,64%	95,00%	81,48%	142,59%	87,04%
SORIA	96,36%	103,77%	102,22%	102,63%	98,36%	110,26%	92,50%
VALLADOLID	122,39%	93,69%	96,53%	99,61%	88,50%	105,94%	95,69%
ZAMORA	124,88%	105,02%	90,18%	112,36%	96,15%	101,62%	91,44%
<b>CASTILLA-LA MANCHA</b>	<b>95,10%</b>	<b>104,29%</b>	<b>96,54%</b>	<b>102,13%</b>	<b>99,07%</b>	<b>105,56%</b>	<b>85,52%</b>
ALBACETE	99,75%	91,40%	102,12%	93,93%	101,83%	104,05%	91,67%
CIUDAD REAL	89,46%	114,61%	99,32%	99,58%	92,87%	121,24%	71,52%
CUENCA	96,18%	96,09%	95,44%	105,24%	109,91%	88,53%	107,76%
GUADALAJARA	103,66%	105,75%	102,47%	94,44%	106,67%	100,00%	96,20%
TOLEDO	96,31%	108,38%	89,27%	109,91%	97,65%	104,83%	79,78%

CC.AA. PROVINCIAS	2001 % (1)	2002 % (1)	2003 % (1)	2004 % (1)	2005 % (1)	2006 % (1)	2007 % (1)
CATALUNYA	92,59%	106,42%	95,61%	105,82%	106,21%	99,95%	94,67%
BARCELONA	92,29%	106,89%	95,95%	104,51%	106,24%	99,86%	96,28%
GIRONA	93,09%	107,03%	94,60%	105,86%	104,78%	102,88%	90,42%
LLEIDA	95,97%	107,61%	89,94%	112,03%	111,34%	99,33%	83,64%
TARRAGONA	91,70%	102,71%	97,90%	110,45%	104,23%	99,11%	93,58%
COMUNIDAD VALENCIANA	82,91%	80,01%	137,36%	102,06%	87,34%	108,04%	100,95%
ALICANTE	132,43%	82,47%	109,13%	106,66%	90,96%	105,47%	96,08%
CASTELLÓN	103,21%	95,13%	101,14%	107,98%	77,97%	105,61%	106,00%
VALENCIA	53,59%	77,09%	156,92%	99,06%	86,65%	109,80%	103,36%
EXTREMADURA	99,35%	82,85%	134,90%	114,86%	100,33%	98,61%	101,82%
BADAJOS	103,18%	81,85%	127,95%	125,60%	100,73%	97,54%	106,73%
CÁCERES	92,60%	84,95%	151,84%	99,47%	99,73%	100,33%	96,02%
GALICIA	100,57%	103,86%	106,32%	101,11%	95,75%	101,60%	102,54%
A CORUÑA	97,57%	98,96%	102,40%	102,42%	95,69%	101,58%	99,12%
LUGO	100,78%	100,78%	99,74%	94,34%	101,61%	109,13%	98,72%
OURENSE	106,16%	102,76%	96,15%	101,81%	95,66%	98,16%	100,61%
PONTEVEDRA	102,67%	111,97%	118,67%	101,53%	94,22%	100,82%	108,71%
MADRID	91,63%	115,70%	83,46%	107,30%	100,23%	91,22%	103,74%
MURCIA	105,40%	97,42%	103,11%	97,91%	93,99%	111,97%	97,89%
NAVARRA	100,89%	99,40%	98,06%	96,12%	128,57%	97,92%	96,31%
PAÍS VASCO	103,29%	102,15%	123,29%	94,44%	93,24%	89,52%	90,38%
ÁLAVA	100,00%	100,00%	75,96%	51,97%	50,65%	55,73%	48,91%
GUIPÚZCOA	97,72%	97,32%	103,16%	97,91%	102,09%	102,82%	99,04%
VIZCAYA	106,43%	104,88%	140,30%	106,23%	104,60%	98,46%	101,11%
LA RIOJA	108,67%	110,00%	109,29%	115,79%	107,96%	98,46%	112,61%
CEUTA	93,66%	114,46%	96,39%	103,85%	101,56%	95,35%	97,92%
MELILLA	106,02%	109,59%	101,75%	93,85%	100,00%	94,52%	105,80%
<b>TOTAL ESTADO</b>	<b>97,57%</b>	<b>99,70%</b>	<b>103,72%</b>	<b>101,77%</b>	<b>95,97%</b>	<b>103,55%</b>	<b>98,11%</b>

(1) Este coeficiente se establece a partir del cociente entre los expedientes resueltos y la solicitudes presentadas

# PENSIÓN NO CONTRIBUTIVA DE JUBILACIÓN

## EVOLUCIÓN INTERANUAL COEFICIENTE DE RECONOCIMIENTO

CC.AA. PROVINCIAS	2001 % (1)	2002 % (1)	2003 % (1)	2004 % (1)	2005 % (1)	2006 % (1)	2007 % (1)
<b>ANDALUCÍA</b>	<b>74,19%</b>	<b>72,73%</b>	<b>71,52%</b>	<b>70,99%</b>	<b>72,31%</b>	<b>70,34%</b>	<b>70,23%</b>
ALMERÍA	68,49%	71,85%	68,73%	69,49%	65,75%	52,17%	65,60%
CÁDIZ	82,14%	76,29%	80,71%	80,65%	83,80%	84,42%	81,98%
CÓRDOBA	75,19%	79,65%	71,82%	70,76%	76,10%	70,76%	68,59%
GRANADA	61,56%	65,43%	67,15%	69,91%	75,45%	65,69%	73,12%
HUELVA	72,97%	70,16%	63,67%	64,18%	74,94%	74,82%	68,56%
JAÉN	78,61%	80,68%	77,92%	72,21%	71,51%	69,06%	75,14%
MÁLAGA	74,52%	71,49%	67,19%	67,75%	64,52%	69,02%	67,41%
SEVILLA	72,75%	69,19%	70,96%	69,22%	70,11%	66,23%	65,87%
<b>ARAGÓN</b>	<b>72,98%</b>	<b>72,83%</b>	<b>70,51%</b>	<b>72,17%</b>	<b>68,33%</b>	<b>73,22%</b>	<b>70,36%</b>
HUESCA	63,79%	72,82%	74,74%	74,50%	75,62%	80,61%	76,61%
TERUEL	83,33%	72,82%	79,05%	76,06%	80,30%	81,69%	80,00%
ZARAGOZA	75,20%	73,80%	67,90%	70,92%	64,40%	69,83%	67,09%
<b>ASTURIAS</b>	<b>61,52%</b>	<b>59,00%</b>	<b>58,44%</b>	<b>54,65%</b>	<b>66,85%</b>	<b>66,78%</b>	<b>58,99%</b>
<b>ILLES BALEARS</b>	<b>67,66%</b>	<b>66,67%</b>	<b>65,93%</b>	<b>71,23%</b>	<b>65,40%</b>	<b>69,94%</b>	<b>64,40%</b>
<b>CANARIAS</b>	<b>54,50%</b>	<b>49,72%</b>	<b>45,47%</b>	<b>47,04%</b>	<b>53,60%</b>	<b>49,17%</b>	<b>65,09%</b>
LAS PALMAS	61,23%	56,83%	54,23%	52,67%	55,22%	54,78%	62,91%
S.C. TENERIFE	48,79%	44,36%	39,30%	43,21%	52,52%	44,69%	66,99%
<b>CANTABRIA</b>	<b>75,66%</b>	<b>71,64%</b>	<b>67,70%</b>	<b>63,71%</b>	<b>72,70%</b>	<b>69,42%</b>	<b>66,16%</b>
<b>CASTILLA Y LEÓN</b>	<b>76,33%</b>	<b>73,75%</b>	<b>72,43%</b>	<b>72,75%</b>	<b>71,04%</b>	<b>67,79%</b>	<b>67,43%</b>
ÁVILA	66,82%	76,77%	77,78%	84,26%	71,33%	72,22%	74,03%
BURGOS	81,68%	65,35%	77,53%	69,81%	71,33%	70,73%	61,44%
LEÓN	69,80%	64,47%	67,15%	63,24%	71,33%	65,40%	65,07%
PALENCIA	78,13%	84,56%	83,16%	84,96%	70,71%	76,04%	83,96%
SALAMANCA	81,37%	84,47%	74,61%	79,63%	75,49%	73,26%	70,89%
SEGOVIA	66,67%	62,69%	69,81%	59,21%	43,94%	59,74%	68,09%
SORIA	83,02%	69,09%	71,74%	74,36%	75,00%	58,14%	78,38%
VALLADOLID	78,23%	74,36%	69,06%	68,50%	63,33%	61,37%	62,38%
ZAMORA	79,69%	68,70%	67,33%	74,00%	76,50%	68,62%	63,16%
<b>CASTILLA-LA MANCHA</b>	<b>72,80%</b>	<b>70,64%</b>	<b>68,49%</b>	<b>65,89%</b>	<b>63,87%</b>	<b>61,62%</b>	<b>58,29%</b>
ALBACETE	75,82%	66,97%	67,90%	64,97%	66,17%	64,29%	62,77%
CIUDAD REAL	68,21%	71,62%	69,62%	67,87%	60,09%	59,30%	60,59%
CUENCA	71,03%	68,15%	68,13%	66,39%	68,44%	67,88%	54,66%
GUADALAJARA	64,71%	68,48%	60,24%	50,00%	71,88%	58,62%	56,58%
TOLEDO	77,37%	73,50%	69,19%	66,47%	62,53%	59,43%	56,68%

CC.AA. PROVINCIAS	2001 % (1)	2002 % (1)	2003 % (1)	2004 % (1)	2005 % (1)	2006 % (1)	2007 % (1)
CATALUNYA	64,72%	62,42%	57,84%	56,48%	54,19%	51,06%	47,97%
BARCELONA	64,57%	62,56%	58,68%	56,81%	54,54%	52,17%	49,51%
GIRONA	57,42%	63,50%	55,89%	58,89%	58,94%	56,64%	45,62%
LLEIDA	71,77%	69,77%	61,34%	62,59%	56,23%	49,66%	51,96%
TARRAGONA	64,50%	56,69%	51,85%	49,68%	48,48%	41,44%	39,01%
COMUNIDAD VALENCIANA	67,59%	63,88%	59,26%	57,16%	55,47%	53,64%	52,95%
ALICANTE	68,04%	65,07%	58,57%	58,10%	66,55%	54,99%	57,96%
CASTELLÓN	47,56%	50,23%	44,19%	47,47%	49,13%	40,27%	51,89%
VALENCIA	70,80%	64,91%	60,58%	57,76%	50,13%	54,49%	50,18%
EXTREMADURA	75,05%	78,09%	81,90%	78,00%	70,03%	67,14%	65,59%
BADAJOS	78,13%	79,15%	84,30%	81,38%	70,47%	65,68%	65,30%
CÁCERES	69,01%	75,97%	77,00%	71,88%	69,38%	69,41%	65,98%
GALICIA	72,60%	70,63%	67,40%	68,35%	69,17%	69,62%	70,68%
A CORUÑA	69,09%	68,90%	63,43%	64,54%	68,56%	69,87%	66,01%
LUGO	85,57%	81,44%	83,42%	81,14%	80,00%	78,75%	82,76%
OURENSE	77,85%	79,55%	77,64%	76,84%	74,31%	73,26%	67,17%
PONTEVEDRA	70,81%	66,37%	64,33%	65,36%	64,72%	64,64%	74,15%
MADRID	68,44%	66,32%	61,00%	61,90%	63,67%	62,81%	60,61%
MURCIA	66,17%	57,70%	52,69%	54,92%	52,50%	55,09%	57,28%
NAVARRA	75,22%	71,60%	67,43%	71,77%	69,07%	66,38%	64,26%
PAÍS VASCO	76,72%	67,37%	68,02%	70,10%	75,51%	69,65%	79,03%
ÁLAVA	97,75%	90,43%	93,67%	93,94%	93,59%	79,45%	91,04%
GUIPÚZCOA	70,09%	71,10%	71,43%	69,52%	73,77%	70,32%	75,85%
VIZCAYA	75,83%	61,34%	63,83%	66,67%	73,11%	77,34%	78,63%
LA RIOJA	79,79%	72,73%	71,24%	71,97%	77,87%	77,34%	64,80%
CEUTA	66,17%	72,63%	71,25%	69,14%	63,08%	67,07%	62,77%
MELILLA	78,41%	77,50%	77,59%	73,77%	77,22%	81,16%	78,08%
<b>TOTAL ESTADO</b>	<b>69,89%</b>	<b>67,36%</b>	<b>64,40%</b>	<b>63,82%</b>	<b>64,55%</b>	<b>62,69%</b>	<b>62,75%</b>

(1) Este coeficiente se establece a partir del cociente entre los expedientes resueltos y la solicitudes RESUELTAS

# PENSIÓN NO CONTRIBUTIVA DE JUBILACIÓN

## EVOLUCIÓN INTERANUAL COEFICIENTE DE GESTIÓN

CC.AA. PROVINCIAS	2001 % (1)	2002 % (1)	2003 % (1)	2004 % (1)	2005 % (1)	2006 % (1)	2007 % (1)
<b>ANDALUCÍA</b>	45	47	43	67	58	27	45
ALMERÍA	19	6	15	30	89	31	31
CÁDIZ	28	19	25	26	37	25	42
CÓRDOBA	46	66	27	12	63	32	21
GRANADA	64	49	40	35	32	2	54
HUELVA	30	28	32	41	38	13	35
JAÉN	14	16	21	26	12	8	37
MÁLAGA	77	90	99	186	126	26	43
SEVILLA	44	49	42	74	48	46	64
<b>ARAGÓN</b>	31	33	31	29	33	20	40
HUESCA	52	36	61	48	47	22	68
TERUEL	12	36	28	16	26	11	25
ZARAGOZA	26	30	22	24	30	20	32
<b>ASTURIAS</b>	80	161	184	175	81	75	98
<b>ILLES BALEARS</b>	28	27	30	30	33	27	13
<b>CANARIAS</b>	27	19	44	31	166	241	224
LAS PALMAS	15	7	62	51	161	192	162
S.C. TENERIFE	36	28	28	18	169	283	272
<b>CANTABRIA</b>	12	18	30	28	22	18	21
<b>CASTILLA Y LEÓN</b>	54	41	38	38	54	40	56
ÁVILA	71	26	9	29	63	45	114
BURGOS	95	48	65	82	63	39	29
LEÓN	40	28	21	1	63	2	27
PALENCIA	25	0	34	10	8	15	23
SALAMANCA	70	81	29	43	48	48	44
SEGOVIA	72	13	32	41	107	7	53
SORIA	65	54	56	57	41	28	54
VALLADOLID	15	35	53	61	87	76	86
ZAMORA	43	23	58	28	38	37	67
<b>CASTILLA-LA MANCHA</b>	60	43	57	63	64	59	110
ALBACETE	29	55	54	95	85	79	123
CIUDAD REAL	80	34	36	47	70	36	136
CUENCA	44	55	75	68	34	76	48
GUADALAJARA	53	29	22	45	30	31	36
TOLEDO	70	38	77	60	63	56	126

CC.AA. PROVINCIAS	2001 % (1)	2002 % (1)	2003 % (1)	2004 % (1)	2005 % (1)	2006 % (1)	2007 % (1)
CATALUNYA	89	64	77	72	45	45	70
BARCELONA	89	61	74	70	43	45	64
GIRONA	92	73	87	80	59	43	84
LLEIDA	74	61	87	82	42	36	109
TARRAGONA	99	80	87	70	47	53	76
COMUNIDAD VALENCIANA	126	198	42	40	84	80	79
ALICANTE	32	95	52	38	69	64	76
CASTELLÓN	73	88	71	50	120	145	133
VALENCIA	183	266	34	40	87	81	73
EXTREMADURA	57	120	66	13	12	19	21
BADAJOS	57	120	83	9	6	16	1
CÁCERES	57	119	25	20	21	25	44
GALICIA	75	58	35	37	53	57	53
A CORUÑA	57	60	50	52	72	74	86
LUGO	18	15	16	37	38	12	18
OURENSE	22	11	24	20	37	47	52
PONTEVEDRA	144	88	25	23	41	51	22
MADRID	61	23	77	69	67	103	99
MURCIA	74	90	70	96	111	78	97
NAVARRA	71	74	86	117	14	23	35
PAÍS VASCO	122	115	66	76	94	139	177
ÁLAVA	0	0	87	244	379	605	762
GUIPÚZCOA	21	31	61	38	23	15	19
VIZCAYA	190	177	63	40	25	66	47
LA RIOJA	158	159	126	98	70	66	32
CEUTA	53	39	52	42	45	50	53
MELILLA	48	20	19	39	32	54	37
<b>TOTAL ESTADO</b>	<b>66</b>	<b>70</b>	<b>55</b>	<b>57</b>	<b>69</b>	<b>66</b>	<b>79</b>

(1) Este coeficiente se establece a partir del cociente entre los expedientes resueltos y la solicitudes RESUELTAS

# PENSIÓN NO CONTRIBUTIVA DE JUBILACIÓN

## EVOLUCIÓN INTERANUAL DE LAS RECLAMACIONES

CC.AA. Y/O PROVINCIAS	RECLAMACIONES PRESENTADAS							RECLAMACIONES ESTIMADAS							RECLAMACIONES DESESTIMADAS						
	2001	2002	2003	2004	2005	2006	2007	2001	2002	2003	2004	2005	2006	2007	2001	2002	2003	2004	2005	2006	2007
<b>ANDALUCÍA</b>	1.350	1.188	1.217	954	934	1.088	749	947	771	836	566	510	587	461	569	418	415	494	416	479	331
ALMERÍA	107	70	107	112	77	127	78	74	51	72	95	62	101	70	37	24	27	24	14	23	8
CÁDIZ	52	62	76	12	22	60	99	21	26	58	5	18	33	49	30	39	27	6	5	27	50
CÓRDOBA	127	72	74	27	58	76	95	70	81	48	14	34	52	57	44	18	19	20	21	23	38
GRANADA	214	177	195	102	143	128	69	124	128	137	82	106	73	49	63	62	72	55	37	53	26
HUELVA	65	85	27	43	90	78	44	44	57	21	36	61	62	18	21	30	7	7	24	22	27
JAÉN	62	100	101	113	82	76	45	17	79	66	55	60	50	38	34	38	33	47	34	28	5
MÁLAGA	274	264	162	361	345	224	187	257	150	104	143	103	42	71	132	113	75	219	224	197	113
SEVILLA	449	358	475	79	117	319	132	340	199	330	44	66	174	109	208	94	155	35	57	106	64
<b>ARAGÓN</b>	86	81	78	79	83	48	41	28	39	44	44	39	16	21	58	41	35	35	42	34	18
HUESCA	31	22	24	5	35	16	8	13	13	13	5	21	8	5	18	9	11	0	12	10	3
TERUEL	8	6	10	5	2	1	0	4	4	5	5	2	0	0	4	1	6	0	0	1	0
ZARAGOZA	47	53	44	57	46	31	33	11	22	26	29	16	8	16	36	31	18	28	30	23	15
<b>ASTURIAS</b>	96	55	62	61	51	37	33	14	12	10	14	7	4	6	49	19	67	50	60	27	49
<b>ILLES BALEARS</b>	22	23	26	19	4	22	37	13	10	12	11	5	15	17	9	11	13	7	0	8	15
<b>CANARIAS</b>	114	78	100	71	117	124	127	32	31	33	31	40	29	53	69	49	72	47	54	91	73
LAS PALMAS	73	58	55	28	44	39	56	24	24	27	17	16	14	34	47	28	52	14	26	23	18
S.C. TENERIFE	41	20	45	43	73	85	71	8	7	6	14	24	15	19	22	21	20	33	28	68	55
<b>CANTABRIA</b>	18	36	24	8	7	5	5	5	10	5	4	1	3	3	13	24	13	6	5	6	1
<b>CASTILLA Y LEÓN</b>	161	152	168	107	119	162	185	52	42	52	39	53	80	46	139	109	99	66	79	79	128
ÁVILA	8	10	3	4	5	2	4	5	4	2	0	2	2	1	7	5	2	4	3	0	3
BURGOS	15	16	12	11	14	37	11	5	5	3	4	6	24	5	15	10	13	2	2	9	16
LEÓN	23	30	42	26	22	25	39	1	5	5	7	18	11	10	31	26	24	11	25	16	28
PALENCIA	13	5	17	3	12	9	9	7	3	6	2	6	7	0	7	2	10	2	6	2	7
SALAMANCA	26	20	37	20	26	29	24	16	6	20	11	14	12	7	10	14	17	9	12	17	17
SEGOVIA	9	9	1	0	2	1	3	1	5	1	0	0	1	3	8	4	0	0	2	0	0
SORIA	0	3	1	6	0	2	1	0	0	1	1	0	0	0	1	2	1	5	0	2	1
VALLADOLID	46	42	37	23	25	25	51	13	8	4	6	3	5	3	43	35	24	27	20	19	42
ZAMORA	21	17	18	14	13	32	43	4	6	10	8	4	18	17	17	11	8	6	9	14	14
<b>CASTILLA-LA MANCHA</b>	251	243	233	213	170	271	126	89	104	115	95	77	89	74	153	137	123	115	100	156	68
ALBACETE	79	57	56	38	43	58	27	29	23	16	14	12	6	10	49	35	38	23	33	44	19
CIUDAD REAL	85	122	109	94	51	128	49	27	53	70	58	16	44	37	49	71	46	35	33	71	27
CUENCA	35	23	18	22	14	27	9	17	14	9	4	8	20	2	16	9	10	16	11	7	7
GUADALAJARA	20	725	10	14	16	10	13	3	454	4	2	9	3	7	17	235	8	12	7	7	5
TOLEDO	32	725	40	45	46	48	28	13	454	16	17	32	16	18	22	235	21	29	16	27	10



CC.AA. Y/O PROVINCIAS	RECLAMACIONES PRESENTADAS							RECLAMACIONES ESTIMADAS							RECLAMACIONES DESESTIMADAS						
	2001	2002	2003	2004	2005	2006	2007	2001	2002	2003	2004	2005	2006	2007	2001	2002	2003	2004	2005	2006	2007
CATALUNYA	324	725	359	592	503	417	451	167	454	242	258	345	189	197	145	235	156	252	247	239	245
BARCELONA	246	49	264	447	383	324	338	123	30	190	184	276	148	146	107	12	113	192	182	185	182
GIRONA	13	49	15	38	37	18	31	6	30	12	13	26	16	16	6	12	8	15	15	10	13
LLEIDA	26	26	35	38	27	37	31	11	17	18	31	15	11	15	14	9	9	13	15	19	18
TARRAGONA	39	59	45	69	56	38	51	27	33	22	30	28	14	20	18	24	26	32	35	25	32
C. VALENCIANA	459	220	436	467	289	254	236	287	101	60	129	63	64	73	243	249	339	367	187	211	165
ALICANTE	231	117	117	121	66	98	95	137	78	34	43	26	27	39	159	145	76	84	35	63	44
CASTELLÓN	12	13	12	9	10	17	10	4	5	1	6	4	9	7	8	8	11	3	6	8	3
VALENCIA	216	90	307	337	213	139	131	146	18	25	80	33	28	27	76	96	252	280	146	140	118
EXTREMADURA	34	0	73	1.129	745	305	229	0	0	0	295	407	151	102	47	0	64	536	596	77	71
BADAJOS	24	0	47	596	455	205	162	0	0	0	166	253	105	72	32	0	40	289	318	53	43
CÁCERES	10	0	26	533	290	100	67	0	0	0	129	154	46	30	15	0	24	247	278	24	28
GALICIA	457	423	582	516	492	490	422	148	157	224	205	192	202	204	295	241	303	309	327	291	186
A CORUÑA	257	244	320	315	260	303	236	104	85	122	133	111	126	119	159	158	145	180	160	167	109
LUGO	37	36	21	39	27	10	17	3	9	7	4	7	5	5	32	30	16	33	22	5	9
OURENSE	32	27	22	23	19	23	39	11	16	15	10	4	4	17	19	13	8	13	15	19	22
PONTEVEDRA	131	116	219	139	186	154	130	30	47	80	58	70	67	63	85	40	134	83	130	100	46
MADRID	402	328	426	400	276	217	196	114	107	150	137	132	106	93	287	209	282	282	146	118	105
MURCIA	51	63	71	107	78	93	65	16	10	15	14	24	27	23	50	48	62	71	65	72	49
NAVARRA	11	5	4	3	8	22	10	8	5	4	3	3	11	4	3	0	0	0	5	11	6
PAÍS VASCO	25	43	69	53	43	42	39	6	9	24	27	9	19	8	10	17	27	88	20	47	30
ÁLAVA	0	0	0	0	0	0	0	0	0	0	0	0	0	0	0	0	0	0	0	0	0
GUIPÚZCOA	0	0	0	0	0	0	0	0	0	0	0	0	0	0	0	0	0	0	0	0	0
VIZCAYA	25	43	69	53	43	42	39	6	9	24	27	9	19	8	10	17	27	88	20	47	30
LA RIOJA	0	0	11	5	8	6	13	0	0	1	0	2	4	5	0	0	8	5	6	4	5
CEUTA	29	6	3	6	4	6	10	23	3	0	1	1	0	3	6	3	3	5	3	6	7
MELILLA	12	7	4	7	7	9	8	6	1	1	2	1	1	0	6	5	4	5	5	9	8
<b>TOTAL ESTADO</b>	<b>3.902</b>	<b>3.676</b>	<b>3.946</b>	<b>4.797</b>	<b>3.938</b>	<b>3.618</b>	<b>2.982</b>	<b>1.955</b>	<b>1.866</b>	<b>1.828</b>	<b>1.875</b>	<b>1.911</b>	<b>1.597</b>	<b>1.393</b>	<b>2.151</b>	<b>1.815</b>	<b>2.085</b>	<b>2.740</b>	<b>2.363</b>	<b>1.965</b>	<b>1.560</b>

## PENSIÓN NO CONTRIBUTIVA DE JUBILACIÓN

## REVISIONES ANUALES EFECTUADAS

CC.AA. Y/O PROVINCIAS	REVISIONES EFECTUADAS							EXTINCIÓN DERECHO							CAUSAS DE EXTINCIÓN ACUMULADAS					
	2001	2002	2003	2004	2005	2006	2007	2001	2002	2003	2004	2005	2006	2007	RESIDEN.	REC. ECONÓMICOS	FALLEC.	OTRAS	TOTAL	
															LEGAL	PERSONAL	U.E.C.	PENS.	CAUSAS	CAUSAS
<b>ANDALUCÍA</b>	<b>38.223</b>	<b>43.588</b>	<b>41.661</b>	<b>29.619</b>	<b>28.958</b>	<b>40.342</b>	<b>29.009</b>	<b>923</b>	<b>1.058</b>	<b>788</b>	<b>458</b>	<b>477</b>	<b>790</b>	<b>507</b>	<b>6</b>	<b>1.271</b>	<b>3.194</b>	<b>494</b>	<b>36</b>	<b>5.001</b>
ALMERÍA	2.089	2.132	2.110	2.310	2.263	2.331	2.169	36	26	18	30	33	32	17	0	41	151	0	0	192
CÁDIZ	5.018	3.636	1.999	2.255	2.219	3.131	2.419	19	111	28	38	33	52	112	0	34	359	0	0	393
CÓRDOBA	4.741	4.863	4.925	4.064	4.974	5.051	4.660	55	55	31	18	78	49	86	0	120	252	0	0	372
GRANADA	4.733	4.507	4.438	4.458	4.379	4.156	3.532	95	89	88	65	46	56	30	0	107	362	0	0	469
HUELVA	3.681	3.629	3.580	3.449	3.294	3.196	3.035	48	49	61	67	61	54	42	0	111	266	5	0	382
JAÉN	4.566	4.741	4.888	4.898	4.721	4.712	4.433	73	63	86	104	86	114	97	0	180	442	1	0	623
MÁLAGA	8.465	8.591	8.897	8.184	3.604	8.738	8.761	535	540	346	136	82	140	123	6	473	899	488	36	1.902
SEVILLA	4.930	11.489	10.824	6.484	3.504	9.027	0	62	125	130	345	58	293	0	0	205	463	0	0	668
<b>ARAGÓN</b>	<b>7.232</b>	<b>7.090</b>	<b>8.116</b>	<b>6.484</b>	<b>6.141</b>	<b>5.773</b>	<b>5.483</b>	<b>274</b>	<b>374</b>	<b>363</b>	<b>345</b>	<b>409</b>	<b>343</b>	<b>321</b>	<b>2</b>	<b>608</b>	<b>1.056</b>	<b>615</b>	<b>148</b>	<b>2.429</b>
HUESCA	2.586	2.424	2.274	814	1.934	1.804	1.666	119	91	77	13	119	140	116	0	139	499	79	27	744
TERUEL	888	910	861	814	766	710	669	3	10	22	13	37	34	31	0	33	84	20	13	150
ZARAGOZA	3.758	3.756	4.981	3.580	3.441	3.259	3.148	152	273	264	250	253	169	174	2	436	473	516	108	1.535
<b>ASTURIAS</b>	<b>3.613</b>	<b>3.674</b>	<b>3.469</b>	<b>3.210</b>	<b>3.362</b>	<b>3.244</b>	<b>2.835</b>	<b>33</b>	<b>44</b>	<b>45</b>	<b>40</b>	<b>35</b>	<b>57</b>	<b>27</b>	<b>0</b>	<b>29</b>	<b>227</b>	<b>7</b>	<b>18</b>	<b>281</b>
<b>ILLES BALEARS</b>	<b>3.027</b>	<b>2.640</b>	<b>1.371</b>	<b>1.530</b>	<b>1.339</b>	<b>2.053</b>	<b>1.896</b>	<b>81</b>	<b>40</b>	<b>40</b>	<b>78</b>	<b>48</b>	<b>89</b>	<b>57</b>	<b>1</b>	<b>58</b>	<b>0</b>	<b>20</b>	<b>354</b>	<b>433</b>
<b>CANARIAS</b>	<b>0</b>	<b>0</b>	<b>87</b>	<b>290</b>	<b>183</b>	<b>772</b>	<b>425</b>	<b>0</b>	<b>0</b>	<b>40</b>	<b>220</b>	<b>23</b>	<b>203</b>	<b>49</b>	<b>6</b>	<b>39</b>	<b>352</b>	<b>50</b>	<b>88</b>	<b>535</b>
LAS PALMAS	0	0	0	262	0	335	151	0	0	0	214	0	151	19	0	7	244	50	83	384
S.C. TENERIFE	0	0	87	28	183	437	274	0	0	40	6	23	52	30	6	32	108	0	5	151
<b>CANTABRIA</b>	<b>2.265</b>	<b>2.520</b>	<b>484</b>	<b>1.808</b>	<b>920</b>	<b>750</b>	<b>1.554</b>	<b>118</b>	<b>82</b>	<b>154</b>	<b>388</b>	<b>335</b>	<b>273</b>	<b>283</b>	<b>0</b>	<b>482</b>	<b>575</b>	<b>51</b>	<b>525</b>	<b>1.633</b>
<b>CASTILLA Y LEÓN</b>	<b>14.825</b>	<b>14.683</b>	<b>15.096</b>	<b>14.756</b>	<b>14.150</b>	<b>13.088</b>	<b>11.446</b>	<b>219</b>	<b>262</b>	<b>275</b>	<b>229</b>	<b>214</b>	<b>273</b>	<b>300</b>	<b>19</b>	<b>274</b>	<b>1.296</b>	<b>103</b>	<b>80</b>	<b>1.772</b>
ÁVILA	1.523	1.502	1.741	1.718	1.372	1.258	1.488	22	9	29	25	29	25	17	0	10	141	4	1	156
BURGOS	1.594	1.456	1.419	1.384	1.367	1.303	1.256	10	2	14	10	24	34	22	0	24	87	0	5	116
LEÓN	2.507	2.564	2.518	2.443	2.349	2.335	2.258	15	68	63	36	19	57	66	1	29	260	1	33	324
PALENCIA	1.125	1.121	1.309	1.252	1.210	1.193	943	30	14	22	14	28	6	17	6	28	76	20	1	131
SALAMANCA	3.275	3.305	3.260	3.291	3.158	3.032	2.864	61	77	83	69	73	63	67	10	90	347	12	34	493
SEGOVIA	587	576	725	528	706	69	139	22	18	17	5	7	20	26	0	10	69	34	2	115
SORIA	411	395	393	472	377	370	344	5	7	5	11	2	16	12	0	10	38	10	0	58
VALLADOLID	2.252	2.232	2.187	2.138	2.088	2.021	2.011	43	49	18	48	20	15	53	2	56	179	8	1	246
ZAMORA	1.551	1.532	1.544	1.530	1.523	1.507	143	11	18	24	11	12	37	20	0	17	99	14	3	133
<b>CASTILLA-LA MANCHA</b>	<b>9.610</b>	<b>12.830</b>	<b>12.830</b>	<b>10.837</b>	<b>9.547</b>	<b>9.420</b>	<b>9.495</b>	<b>415</b>	<b>471</b>	<b>471</b>	<b>457</b>	<b>457</b>	<b>414</b>	<b>342</b>	<b>578</b>	<b>416</b>	<b>1.397</b>	<b>505</b>	<b>131</b>	<b>3.027</b>
ALBACETE	2.399	2.352	2.352	2.335	2.314	2.171	757	110	108	108	96	96	85	17	6	29	515	35	35	620
CIUDAD REAL	4.055	4.040	4.040	2.977	2.940	3.065	3.361	67	65	65	90	90	119	25	3	21	396	74	27	521
CUENCA	1.567	1.579	1.579	1.390	1.370	1.199	1.474	173	173	173	165	165	119	31	299	235	165	239	61	999
GUADALAJARA	567	27.715	549	471	464	478	474	30	361	27	28	28	11	15	19	44	94	1	8	166
TOLEDO	1.022	27.715	4.310	3.664	2.459	2.507	3.429	35	361	98	78	78	80	254	251	87	227	156	0	721

CC.AA. Y/O PROVINCIAS	REVISIONES EFECTUADAS							EXTINCIÓN DERECHO							CAUSAS DE EXTINCIÓN ACUMULADAS					
	2001	2002	2003	2004	2005	2006	2007	2001	2002	2003	2004	2005	2006	2007	RESIDEN. LEGAL	REC. ECONÓMICOS		FALLEC. PENS.	OTRAS CAUSAS	TOTAL CAUSAS
																PERSONAL	U.E.C.			
CATALUNYA	31.275	27.715	30.357	30.370	29.670	28.981	28.410	88	361	1.837	1.756	59	226	175	27	425	560	2.910	580	4.502
BARCELONA	22.927	1.990	22.332	22.332	21.827	21.409	20.989	68	25	1.398	1.248	32	161	110	19	324	431	2.086	464	3.324
GIRONA	2.081	1.990	1.984	1.997	1.944	1.894	1.904	6	25	102	127	21	13	13	6	33	43	190	35	307
LLEIDA	3.026	2.998	2.839	2.839	2.762	2.607	2.547	3	13	158	174	3	14	14	0	20	43	285	31	379
TARRAGONA	3.241	52	3.202	3.202	3.137	3.071	2.970	11	16	179	207	3	38	38	2	48	43	349	50	492
C. VALENCIANA	8.338	8.856	9.542	9.802	2.541	1.049	1.216	234	149	531	534	288	48	75	6	393	994	402	64	1.859
ALICANTE	6.178	6.840	8.462	7.382	775	0	179	66	61	499	53	95	0	2	4	273	215	265	19	776
CASTELLÓN	1.181	1.138	1.080	1.085	1.056	1.049	1.037	58	51	32	48	63	48	73	0	52	198	92	31	373
VALENCIA	979	878	0	1.335	710	0	0	110	37	0	433	130	0	0	2	68	581	45	14	710
EXTREMADURA	9.012	9.198	9.988	11.169	10.868	10.636	10.322	87	368	341	160	227	290	103	1	228	940	238	169	1.576
BADAJOZ	6.265	6.415	6.993	7.792	7.554	7.367	7.162	58	246	223	115	161	194	69	0	160	633	159	114	1.066
CÁCERES	2.747	2.783	2.995	3.377	3.314	3.269	3.160	29	122	118	45	66	96	34	1	68	307	79	55	510
GALICIA	24.713	25.320	24.811	25.405	25.649	25.288	23.978	297	243	328	425	402	390	428	53	409	1.847	31	173	2.513
A CORUÑA	11.482	11.694	11.664	11.551	11.379	11.098	10.797	133	137	201	227	226	198	218	23	168	1.020	0	129	1.340
LUGO	2.886	3.545	3.100	3.176	3.138	3.154	3.120	31	14	10	29	36	18	32	0	36	125	2	7	170
OURENSE	3.449	3.518	3.593	3.669	3.718	3.505	2.900	43	27	30	33	42	39	41	16	56	173	0	10	255
PONTEVEDRA	6.896	6.563	6.454	7.009	7.414	7.531	7.161	90	65	87	136	98	135	137	14	149	529	29	27	748
MADRID	13.875	12.012	12.307	12.339	9.102	8.765	8.589	2.019	2.175	2.088	2.148	2.065	1.903	1.813	149	4.491	2.320	5.764	1.487	14.211
MURCIA	4.804	4.848	4.858	4.858	968	968	926	29	117	163	151	118	118	113	0	32	777	0	0	809
NAVARRA	2.517	2.493	2.399	2.230	2.156	2.088	1.942	97	99	142	54	67	49	48	0	46	509	1	0	556
PAÍS VASCO	3.348	3.429	3.589	4.584	4.144	4.324	4.144	332	318	278	295	374	368	163	5	526	677	747	173	2.128
ÁLAVA	503	522	548	518	485	489	472	9	19	19	16	10	20	14	3	2	55	28	19	107
GUIPÚZCOA	0	0	222	1.246	885	1.121	1.010	0	0	36	55	34	31	34	0	14	95	39	42	190
VIZCAYA	2.845	2.907	2.819	2.820	2.774	2.714	2.662	323	299	223	224	330	317	115	2	510	527	680	112	1.831
LA RIOJA	1.005	1.009	972	986	892	959	909	54	50	29	37	34	46	35	1	60	196	1	27	285
CEUTA	522	566	590	601	600	589	594	3	5	2	1	3	0	8	0	2	20	0	0	22
MELILLA	541	572	586	590	587	591	602	5	22	29	22	27	33	16	0	9	25	112	8	154
<b>TOTAL ESTADO</b>	<b>178.745</b>	<b>183.043</b>	<b>183.113</b>	<b>171.468</b>	<b>151.777</b>	<b>159.680</b>	<b>143.775</b>	<b>5.308</b>	<b>6.238</b>	<b>7.944</b>	<b>7.798</b>	<b>5.662</b>	<b>5.913</b>	<b>4.863</b>	<b>854</b>	<b>9.798</b>	<b>16.962</b>	<b>12.051</b>	<b>4.061</b>	<b>43.726</b>

**PENSIÓN NO CONTRIBUTIVA DE JUBILACIÓN**

**REVISIONES DE OFICIO E INSTANCIA DE PARTE**

CC.AA. Y/O PROVINCIAS	REVISIONES EFECTUADAS							EXTINCIONES DE DERECHO							CAUSAS DE EXTINCIÓN ACUMULADAS					
	2001	2002	2003	2004	2005	2006	2007	2001	2002	2003	2004	2005	2006	2007	RESIDEN. LEGAL	REC. ECONÓMICOS		FALLEC. PENS.	OTRAS CAUSAS	TOTAL CAUSAS
																PERSONAL	U.E.C.			
<b>ANDALUCÍA</b>	<b>7.646</b>	<b>6.677</b>	<b>6.458</b>	<b>6.115</b>	<b>7.091</b>	<b>7.448</b>	<b>9.040</b>	<b>3.747</b>	<b>4.055</b>	<b>4.101</b>	<b>4.626</b>	<b>5.219</b>	<b>5.061</b>	<b>4.966</b>	<b>33</b>	<b>11.798</b>	<b>4.100</b>	<b>13.953</b>	<b>1.891</b>	<b>31.775</b>
ALMERÍA	262	255	313	339	365	366	361	182	193	201	202	260	227	258	6	605	112	703	97	1.523
CÁDIZ	1.368	1.230	975	988	941	1.115	1.326	405	546	633	781	812	782	817	17	1.639	548	2.398	174	4.776
CÓRDOBA	1.144	763	722	610	848	655	630	493	439	370	472	585	484	481	0	1.330	552	1.195	247	3.324
GRANADA	1.138	851	614	613	664	609	619	439	453	473	469	488	455	436	5	1.038	317	1.531	322	3.213
HUELVA	751	655	480	481	530	566	502	464	446	388	350	471	461	359	3	1.089	393	1.212	242	2.939
JAÉN	507	572	938	627	700	713	1.930	410	419	339	543	556	585	622	0	1.233	720	1.118	403	3.474
MÁLAGA	982	911	891	1.008	1.325	1.758	1.873	250	487	564	716	801	786	773	0	1.467	638	2.029	243	4.377
SEVILLA	1.494	1.440	1.525	1.449	1.718	1.666	1.799	1.104	1.072	1.133	1.093	1.246	1.281	1.220	2	3.397	820	3.767	163	8.149
<b>ARAGÓN</b>	<b>1.066</b>	<b>1.182</b>	<b>1.079</b>	<b>963</b>	<b>940</b>	<b>1.000</b>	<b>846</b>	<b>769</b>	<b>879</b>	<b>852</b>	<b>740</b>	<b>751</b>	<b>729</b>	<b>666</b>	<b>5</b>	<b>1.916</b>	<b>659</b>	<b>2.232</b>	<b>574</b>	<b>5.386</b>
HUESCA	313	312	323	261	271	257	225	263	264	271	211	240	208	214	0	746	156	610	159	1.671
TERUEL	107	143	125	96	81	130	99	79	106	98	78	67	103	76	0	197	67	256	87	607
ZARAGOZA	646	727	631	606	588	613	522	427	509	483	451	444	418	376	5	973	436	1.366	328	3.108
<b>ASTURIAS</b>	<b>807</b>	<b>957</b>	<b>745</b>	<b>678</b>	<b>704</b>	<b>709</b>	<b>700</b>	<b>602</b>	<b>564</b>	<b>546</b>	<b>512</b>	<b>519</b>	<b>530</b>	<b>513</b>	<b>28</b>	<b>994</b>	<b>311</b>	<b>2.259</b>	<b>194</b>	<b>3.786</b>
<b>ILLES BALEARS</b>	<b>338</b>	<b>367</b>	<b>451</b>	<b>402</b>	<b>281</b>	<b>686</b>	<b>782</b>	<b>238</b>	<b>251</b>	<b>331</b>	<b>174</b>	<b>151</b>	<b>232</b>	<b>292</b>	<b>5</b>	<b>474</b>	<b>97</b>	<b>963</b>	<b>130</b>	<b>1.669</b>
<b>CANARIAS</b>	<b>1.964</b>	<b>2.172</b>	<b>2.125</b>	<b>1.834</b>	<b>2.711</b>	<b>3.168</b>	<b>2.617</b>	<b>894</b>	<b>1.188</b>	<b>1.089</b>	<b>1.182</b>	<b>1.020</b>	<b>1.538</b>	<b>1.242</b>	<b>45</b>	<b>1.136</b>	<b>683</b>	<b>3.841</b>	<b>2.448</b>	<b>8.153</b>
LAS PALMAS	832	840	896	766	641	1.307	1.010	546	604	592	554	421	683	494	5	492	470	1.922	1.005	3.894
S.C. TENERIFE	1.132	1.332	1.229	1.068	2.070	1.861	1.607	348	584	497	628	599	855	748	40	644	213	1.919	1.443	4.259
<b>CANTABRIA</b>	<b>379</b>	<b>468</b>	<b>593</b>	<b>945</b>	<b>871</b>	<b>595</b>	<b>886</b>	<b>281</b>	<b>274</b>	<b>242</b>	<b>380</b>	<b>320</b>	<b>282</b>	<b>297</b>	<b>23</b>	<b>571</b>	<b>474</b>	<b>781</b>	<b>227</b>	<b>2.076</b>
<b>CASTILLA Y LEÓN</b>	<b>1.929</b>	<b>1.925</b>	<b>1.799</b>	<b>1.729</b>	<b>1.821</b>	<b>1.729</b>	<b>2.119</b>	<b>1.209</b>	<b>1.240</b>	<b>1.146</b>	<b>1.127</b>	<b>1.156</b>	<b>1.143</b>	<b>1.219</b>	<b>21</b>	<b>3.128</b>	<b>1.643</b>	<b>3.064</b>	<b>384</b>	<b>8.240</b>
ÁVILA	167	176	174	180	193	203	183	151	144	128	144	144	141	135	0	364	157	458	8	987
BURGOS	253	218	213	224	281	261	202	148	134	134	146	160	149	137	6	288	143	520	51	1.008
LEÓN	264	299	400	261	182	170	155	209	225	283	168	114	105	111	9	495	124	403	67	1.098
PALENCIA	300	245	400	253	295	130	221	144	135	283	137	148	96	104	1	272	195	401	49	918
SALAMANCA	389	463	400	394	423	457	415	283	338	283	271	288	340	308	1	723	480	876	31	2.111
SEGOVIA	30	19	36	38	44	66	43	20	12	24	23	34	42	29	0	98	50	37	7	192
SORIA	56	62	36	42	69	50	49	43	46	24	30	55	44	39	0	70	44	136	31	281
VALLADOLID	314	285	276	203	189	271	621	105	115	151	124	122	137	244	2	489	212	174	121	998
ZAMORA	156	158	124	134	145	121	230	106	91	74	84	91	89	112	2	329	238	59	19	647
<b>CASTILLA-LA MANCHA</b>	<b>1.571</b>	<b>1.798</b>	<b>1.753</b>	<b>1.477</b>	<b>1.606</b>	<b>1.819</b>	<b>1.846</b>	<b>1.136</b>	<b>1.266</b>	<b>1.240</b>	<b>1.158</b>	<b>1.265</b>	<b>1.272</b>	<b>1.305</b>	<b>31</b>	<b>2.532</b>	<b>959</b>	<b>4.129</b>	<b>991</b>	<b>8.642</b>
ALBACETE	275	296	298	251	280	313	296	211	233	234	193	213	203	217	3	459	175	747	120	1.504
CIUDAD REAL	459	568	541	495	544	513	511	356	437	419	390	425	381	410	0	716	320	1.478	304	2.818
CUENCA	299	316	318	188	165	328	485	173	184	172	157	140	190	236	2	386	197	482	185	1.252
GUADALAJARA	83	136	112	69	63	90	63	57	77	51	58	54	73	48	0	98	16	232	72	418
TOLEDO	455	482	484	474	554	575	491	339	335	364	360	433	425	394	26	873	251	1.190	310	2.650

CC.AA. Y/O PROVINCIAS	REVISIONES EFECTUADAS							EXTINCIONES DE DERECHO							CAUSAS DE EXTINCIÓN ACUMULADAS					
	2001	2002	2003	2004	2005	2006	2007	2001	2002	2003	2004	2005	2006	2007	RESIDEN. LEGAL	REC. ECONÓMICOS		FALLEC. PENS.	OTRAS CAUSAS	TOTAL CAUSAS
																PERSONAL	U.E.C.			
CATALUNYA	1.422	1.406	2.559	3.437	2.252	2.089	2.138	492	313	1.249	1.369	1.258	1.143	1.108	68	4.586	1.505	23	750	6.932
BARCELONA	1.033	1.035	1.958	2.458	1.633	109	1.632	347	220	922	956	870	64	814	41	3.217	1.113	15	583	4.969
GIRONA	109	77	141	219	123	109	141	32	16	65	84	68	64	78	10	287	68	3	39	407
LLEIDA	128	123	227	384	241	171	155	55	26	135	162	175	110	101	3	551	160	0	50	764
TARRAGONA	152	171	233	376	255	211	210	58	51	127	167	145	129	115	14	531	164	5	78	792
<b>C. VALENCIANA</b>	<b>3.532</b>	<b>3.958</b>	<b>4.258</b>	<b>4.557</b>	<b>3.181</b>	<b>3.156</b>	<b>4.773</b>	<b>1.807</b>	<b>1.791</b>	<b>1.888</b>	<b>2.432</b>	<b>1.900</b>	<b>2.044</b>	<b>1.955</b>	<b>5</b>	<b>5.077</b>	<b>1.949</b>	<b>6.251</b>	<b>535</b>	<b>13.817</b>
ALICANTE	677	803	954	904	805	813	832	491	533	588	582	596	594	590	3	1.544	267	2.024	136	3.974
CASTELLÓN	256	274	425	245	184	201	126	123	137	188	132	131	123	92	1	250	219	391	65	926
VALENCIA	2.599	2.881	2.879	3.408	2.192	2.142	3.815	1.193	1.121	1.112	1.718	1.173	1.327	1.273	1	3.283	1.463	3.836	334	8.917
<b>EXTREMADURA</b>	<b>1.239</b>	<b>1.351</b>	<b>1.544</b>	<b>1.646</b>	<b>1.884</b>	<b>2.076</b>	<b>1.919</b>	<b>809</b>	<b>924</b>	<b>1.071</b>	<b>799</b>	<b>990</b>	<b>1.014</b>	<b>1.080</b>	<b>3</b>	<b>2.185</b>	<b>1.000</b>	<b>2.795</b>	<b>704</b>	<b>6.687</b>
BADAJOZ	851	943	1.099	1.023	1.258	1.392	1.341	548	639	765	496	659	675	754	2	1.455	675	1.951	453	4.536
CÁCERES	388	408	445	623	626	684	578	261	285	306	303	331	339	326	1	730	325	844	251	2.151
<b>GALICIA</b>	<b>2.923</b>	<b>3.996</b>	<b>3.881</b>	<b>3.458</b>	<b>3.396</b>	<b>3.437</b>	<b>3.266</b>	<b>1.929</b>	<b>2.136</b>	<b>2.168</b>	<b>2.213</b>	<b>2.208</b>	<b>2.300</b>	<b>2.278</b>	<b>225</b>	<b>4.057</b>	<b>1.448</b>	<b>8.439</b>	<b>1.063</b>	<b>15.232</b>
A CORUÑA	348	1.319	1.400	1.401	1.436	1.553	1.389	258	917	961	951	930	1.009	968	162	2.082	418	3.558	374	6.594
LUGO	348	285	290	349	321	300	292	258	194	223	265	227	221	228	0	209	49	947	302	1.507
OURENSE	348	355	399	344	376	436	436	258	240	313	262	303	339	333	19	484	216	1.174	155	2.048
PONTEVEDRA	3.829	2.037	1.792	1.364	1.263	1.148	1.149	1.542	785	671	735	748	731	749	44	1.282	765	2.760	232	5.083
<b>MADRID</b>	<b>3.829</b>	<b>3.317</b>	<b>3.755</b>	<b>3.880</b>	<b>5.276</b>	<b>2.925</b>	<b>3.146</b>	<b>1.542</b>	<b>1.820</b>	<b>1.981</b>	<b>1.987</b>	<b>1.918</b>	<b>1.767</b>	<b>1.735</b>	<b>116</b>	<b>3.122</b>	<b>1.760</b>	<b>6.570</b>	<b>1.182</b>	<b>12.750</b>
MURCIA	1.170	788	880	922	859	838	1.168	464	515	544	557	566	538	588	1	1.024	797	1.536	414	3.772
NAVARRA	303	292	387	278	437	374	452	250	245	310	233	296	251	256	9	264	383	899	286	1.841
<b>PAÍS VASCO</b>	<b>1.501</b>	<b>2.679</b>	<b>2.586</b>	<b>2.993</b>	<b>3.200</b>	<b>3.022</b>	<b>675</b>	<b>632</b>	<b>579</b>	<b>416</b>	<b>569</b>	<b>659</b>	<b>606</b>	<b>519</b>	<b>58</b>	<b>896</b>	<b>998</b>	<b>1.522</b>	<b>506</b>	<b>3.980</b>
ÁLAVA	50	81	96	116	90	75	86	50	81	96	116	90	75	86	26	0	290	242	36	594
GUIPÚZCOA	259	199	97	205	227	214	224	259	199	97	205	227	214	224	30	382	154	501	358	1.425
VIZCAYA	1.192	2.399	2.393	2.672	2.883	2.733	365	323	299	223	248	342	317	209	2	514	554	779	112	1.961
LA RIOJA	148	146	112	118	128	118	154	123	96	93	76	101	90	106	0	210	83	350	42	685
CEUTA	228	199	151	150	207	192	241	41	51	48	56	61	46	55	4	51	33	251	19	358
MELILLA	298	134	143	128	170	313	164	44	51	44	47	57	43	54	0	32	25	260	23	340
<b>TOTAL ESTADO</b>	<b>32.293</b>	<b>33.812</b>	<b>35.259</b>	<b>35.710</b>	<b>37.015</b>	<b>35.694</b>	<b>36.932</b>	<b>17.009</b>	<b>18.238</b>	<b>19.359</b>	<b>20.237</b>	<b>20.415</b>	<b>20.629</b>	<b>20.234</b>	<b>680</b>	<b>44.053</b>	<b>18.907</b>	<b>60.118</b>	<b>12.363</b>	<b>136.121</b>

PNC DE INVALIDEZ: EVOLUCIÓN Y DISTRIBUCIÓN TERRITORIAL DE LA GESTIÓN

R.D.L. 1/1994, DE 20 DE JUNIO; T. REF. LGSS  
PNCs DE LA SEGURIDAD SOCIAL

INVALIDEZ

		Entrada	Resueltas	% R./E.	Aprobadas	% A./R.	No Aprob.	Pendientes
G E S T I O N	2001	40.967	39.756	97,04%	20.602	51,82%	19.154	16.307
	2002	37.014	38.610	104,31%	19.341	50,09%	19.269	14.711
	2003	36.247	38.257	105,55%	19.380	50,66%	18.877	12.701
	2004	33.629	34.496	102,58%	17.947	52,03%	16.549	11.834
	2005	33.459	32.345	96,67%	16.989	52,52%	15.356	12.948
	2006	31.036	32.329	104,17%	16.511	51,07%	15.818	11.655
M E N S U A L E S *	2001	3.414	3.313		1.717		1.596	16.307
	2002	3.085	3.218		1.612		1.606	14.711
	2003	3.021	3.188		1.615		1.573	12.701
	2004	2.802	2.875		1.496		1.379	11.834
	2005	2.788	2.695		1.416		1.280	12.948
	2006	2.586	2.694		1.376		1.318	11.655
2007								
I II III IV V VI VII VIII IX X XI XII	2007	2.352	2.312	98,30%	1.164	50,35%	1.148	11.695
	II	2.774	3.012	108,58%	1.500	49,80%	1.512	11.457
	III	2.612	2.866	109,72%	1.497	52,23%	1.369	11.203
	IV	2.349	2.209	94,04%	1.132	51,24%	1.077	11.343
	V	2.499	2.940	117,65%	1.629	55,41%	1.311	10.902
	VI	2.612	2.601	99,58%	1.485	57,09%	1.116	10.913
	VII	2.515	2.044	81,27%	1.130	55,28%	914	11.384
	VIII	2.086	1.644	78,81%	860	52,31%	784	11.826
	IX	1.742	1.811	103,96%	932	51,46%	879	11.757
	X	2.305	2.542	110,28%	1.272	50,04%	1.270	11.520
	XI	2.336	2.625	112,37%	1.385	52,76%	1.240	11.231
	XII	1.885	1.583	83,98%	757	47,82%	826	11.533
2007		28.067	28.189	100,43%	14.743	52,30%	13.446	11.533

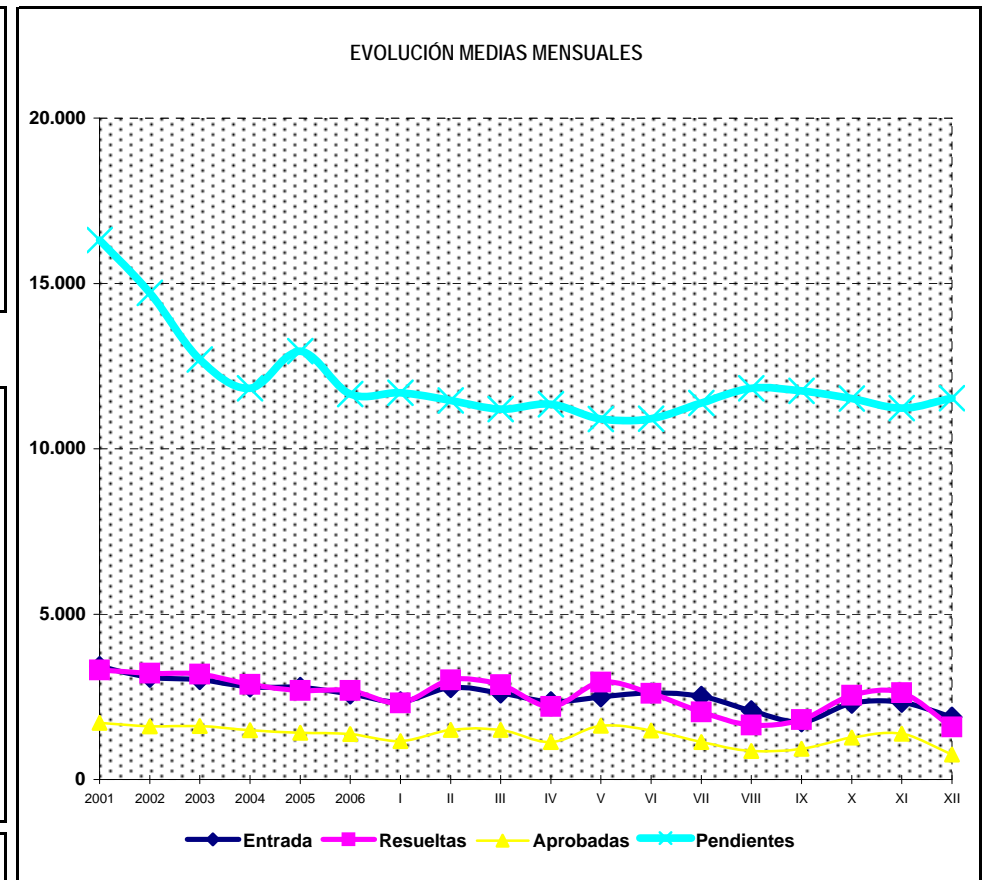
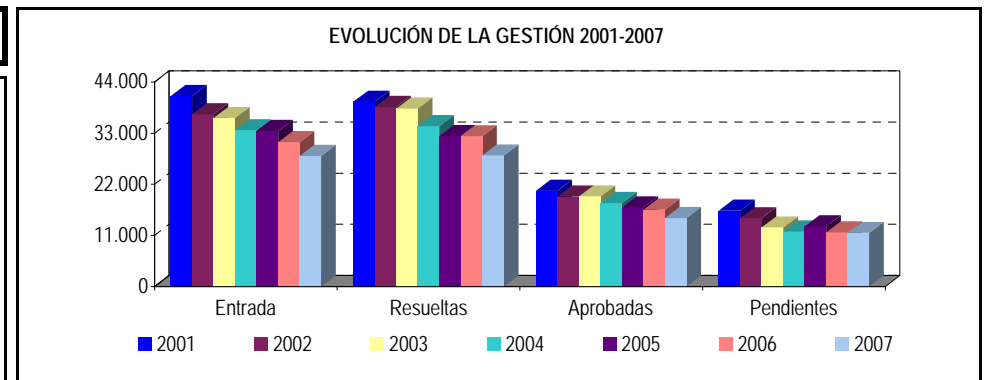

\* Pendientes reales

# PENSIÓN NO CONTRIBUTIVA DE INVALIDEZ

## EVOLUCIÓN INTERANUAL DE LAS SOLICITUDES PRESENTADAS

CC.AA. PROVINCIAS	2001		2002		2003		2004		2005		2006		2007	
	nº	% (1)	nº	% (1)	nº	% (1)	nº	% (1)	nº	% (1)	nº	% (1)	nº	% (1)
<b>ANDALUCÍA</b>	<b>10.280</b>	<b>25,09%</b>	<b>8.984</b>	<b>24,27%</b>	<b>8.827</b>	<b>24,35%</b>	<b>7.730</b>	<b>22,99%</b>	<b>7.109</b>	<b>21,25%</b>	<b>7.062</b>	<b>22,75%</b>	<b>6.746</b>	<b>24,04%</b>
ALMERÍA	507	1,24%	442	1,19%	494	1,36%	400	1,19%	361	1,08%	352	1,13%	279	0,99%
CÁDIZ	1.596	3,90%	1.839	4,97%	1.304	3,60%	1.295	3,85%	1.384	4,14%	1.404	4,52%	1.070	3,81%
CÓRDOBA	680	1,66%	570	1,54%	651	1,80%	582	1,73%	612	1,83%	427	1,38%	463	1,65%
GRANADA	703	1,72%	714	1,93%	726	2,00%	639	1,90%	596	1,78%	542	1,75%	569	2,03%
HUELVA	750	1,83%	707	1,91%	674	1,86%	592	1,76%	544	1,63%	495	1,59%	469	1,67%
JAÉN	488	1,19%	515	1,39%	439	1,21%	407	1,21%	376	1,12%	369	1,19%	347	1,24%
MÁLAGA	3.188	7,78%	1.870	5,05%	2.099	5,79%	1.746	5,19%	1.438	4,30%	1.763	5,68%	2.086	7,43%
SEVILLA	2.368	5,78%	2.327	6,29%	2.440	6,73%	2.069	6,15%	1.798	5,37%	1.710	5,51%	1.463	5,21%
<b>ARAGÓN</b>	<b>613</b>	<b>1,50%</b>	<b>526</b>	<b>1,42%</b>	<b>503</b>	<b>1,39%</b>	<b>451</b>	<b>1,34%</b>	<b>451</b>	<b>1,35%</b>	<b>464</b>	<b>1,50%</b>	<b>344</b>	<b>1,23%</b>
HUESCA	81	0,20%	36	0,10%	85	0,23%	70	0,21%	67	0,20%	55	0,18%	78	0,28%
TERUEL	23	0,06%	36	0,10%	38	0,10%	32	0,10%	35	0,10%	25	0,08%	17	0,06%
ZARAGOZA	509	1,24%	400	1,08%	380	1,05%	349	1,04%	349	1,04%	384	1,24%	249	0,89%
<b>ASTURIAS</b>	<b>1.294</b>	<b>3,16%</b>	<b>1.198</b>	<b>3,24%</b>	<b>1.035</b>	<b>2,86%</b>	<b>862</b>	<b>2,56%</b>	<b>799</b>	<b>2,39%</b>	<b>738</b>	<b>2,38%</b>	<b>618</b>	<b>2,20%</b>
<b>ILLES BALEARS</b>	<b>683</b>	<b>1,67%</b>	<b>598</b>	<b>1,62%</b>	<b>719</b>	<b>1,98%</b>	<b>398</b>	<b>1,18%</b>	<b>336</b>	<b>1,00%</b>	<b>491</b>	<b>1,58%</b>	<b>566</b>	<b>2,02%</b>
<b>CANARIAS</b>	<b>4.241</b>	<b>10,35%</b>	<b>3.630</b>	<b>9,81%</b>	<b>3.127</b>	<b>8,63%</b>	<b>3.232</b>	<b>9,61%</b>	<b>4.393</b>	<b>13,13%</b>	<b>3.505</b>	<b>11,29%</b>	<b>2.865</b>	<b>10,21%</b>
LAS PALMAS	1.968	4,80%	1.747	4,72%	1.365	3,77%	1.546	4,60%	1.507	4,50%	1.526	4,92%	1.121	3,99%
S.C. TENERIFE	2.273	5,55%	1.883	5,09%	1.762	4,86%	1.686	5,01%	2.886	8,63%	1.979	6,38%	1.744	6,21%
<b>CANTABRIA</b>	<b>434</b>	<b>1,06%</b>	<b>404</b>	<b>1,09%</b>	<b>446</b>	<b>1,23%</b>	<b>616</b>	<b>1,83%</b>	<b>482</b>	<b>1,44%</b>	<b>529</b>	<b>1,70%</b>	<b>394</b>	<b>1,40%</b>
<b>CASTILLA Y LEÓN</b>	<b>1.498</b>	<b>3,66%</b>	<b>1.377</b>	<b>3,72%</b>	<b>1.345</b>	<b>3,71%</b>	<b>1.249</b>	<b>3,71%</b>	<b>1.511</b>	<b>4,52%</b>	<b>1.196</b>	<b>3,85%</b>	<b>1.002</b>	<b>3,57%</b>
ÁVILA	111	0,27%	96	0,26%	123	0,34%	102	0,30%	121	0,36%	79	0,25%	67	0,24%
BURGOS	233	0,57%	232	0,63%	173	0,48%	182	0,54%	277	0,83%	215	0,69%	152	0,54%
LEÓN	304	0,74%	280	0,76%	314	0,87%	229	0,68%	277	0,83%	175	0,56%	198	0,71%
PALENCIA	112	0,27%	96	0,26%	70	0,19%	80	0,24%	109	0,33%	86	0,28%	61	0,22%
SALAMANCA	255	0,62%	200	0,54%	209	0,58%	223	0,66%	240	0,72%	185	0,60%	161	0,57%
SEGOVIA	44	0,11%	79	0,21%	68	0,19%	78	0,23%	84	0,25%	58	0,19%	39	0,14%
SORIA	31	0,08%	26	0,07%	35	0,10%	31	0,09%	25	0,07%	39	0,13%	26	0,09%
VALLADOLID	264	0,64%	230	0,62%	213	0,59%	212	0,63%	308	0,92%	251	0,81%	192	0,68%
ZAMORA	144	0,35%	138	0,37%	140	0,39%	112	0,33%	167	0,50%	108	0,35%	106	0,38%
<b>CASTILLA-LA MANCHA</b>	<b>1.727</b>	<b>4,22%</b>	<b>1.574</b>	<b>4,25%</b>	<b>1.501</b>	<b>4,14%</b>	<b>1.366</b>	<b>4,06%</b>	<b>1.414</b>	<b>4,23%</b>	<b>1.300</b>	<b>4,19%</b>	<b>1.191</b>	<b>4,24%</b>
ALBACETE	325	0,79%	388	1,05%	359	0,99%	318	0,95%	396	1,18%	353	1,14%	262	0,93%
CIUDAD REAL	598	1,46%	503	1,36%	392	1,08%	361	1,07%	330	0,99%	309	1,00%	280	1,00%
CUENCA	227	0,55%	196	0,53%	238	0,66%	226	0,67%	198	0,59%	198	0,64%	188	0,67%
GUADALAJARA	76	0,19%	84	0,23%	88	0,24%	51	0,15%	80	0,24%	107	0,34%	121	0,43%
TOLEDO	501	1,22%	403	1,09%	424	1,17%	410	1,22%	410	1,23%	333	1,07%	340	1,21%



CC.AA. PROVINCIAS	2001		2002		2003		2004		2005		2006		2007	
	nº	% (1)	nº	% (1)	nº	% (1)	nº	% (1)	nº	% (1)	nº	% (1)	nº	% (1)
<b>CATALUNYA</b>	<b>5.024</b>	<b>12,26%</b>	<b>5.030</b>	<b>13,59%</b>	<b>5.152</b>	<b>14,21%</b>	<b>4.505</b>	<b>13,40%</b>	<b>4.285</b>	<b>12,81%</b>	<b>4.250</b>	<b>13,69%</b>	<b>4.118</b>	<b>14,67%</b>
BARCELONA	4.033	9,84%	4.014	10,84%	4.074	11,24%	3.553	10,57%	3.408	10,19%	3.277	10,56%	3.165	11,28%
GIRONA	306	0,75%	279	0,75%	227	0,63%	255	0,76%	249	0,74%	274	0,88%	269	0,96%
LLEIDA	221	0,54%	196	0,53%	250	0,69%	222	0,66%	176	0,53%	197	0,63%	155	0,55%
TARRAGONA	464	1,13%	541	1,46%	601	1,66%	475	1,41%	452	1,35%	502	1,62%	529	1,88%
<b>C. VALENCIANA</b>	<b>4.135</b>	<b>10,09%</b>	<b>4.049</b>	<b>10,94%</b>	<b>4.080</b>	<b>11,26%</b>	<b>3.941</b>	<b>11,72%</b>	<b>4.046</b>	<b>12,09%</b>	<b>3.351</b>	<b>10,80%</b>	<b>2.997</b>	<b>10,68%</b>
ALICANTE	1.539	3,76%	1.509	4,08%	1.439	3,97%	1.263	3,76%	1.167	3,49%	1.081	3,48%	1.036	3,69%
CASTELLÓN	336	0,82%	381	1,03%	309	0,85%	406	1,21%	390	1,17%	309	1,00%	263	0,94%
VALENCIA	2.260	5,52%	2.159	5,83%	2.332	6,43%	2.272	6,76%	2.489	7,44%	1.961	6,32%	1.698	6,05%
<b>EXTREMADURA</b>	<b>1.121</b>	<b>2,74%</b>	<b>1.142</b>	<b>3,09%</b>	<b>947</b>	<b>2,61%</b>	<b>610</b>	<b>1,81%</b>	<b>661</b>	<b>1,98%</b>	<b>598</b>	<b>1,93%</b>	<b>402</b>	<b>1,43%</b>
BADAJOS	822	2,01%	817	2,21%	674	1,86%	369	1,10%	424	1,27%	374	1,21%	240	0,86%
CÁCERES	299	0,73%	325	0,88%	273	0,75%	241	0,72%	237	0,71%	224	0,72%	162	0,58%
<b>GALICIA</b>	<b>3.414</b>	<b>8,33%</b>	<b>3.414</b>	<b>9,22%</b>	<b>3.181</b>	<b>8,78%</b>	<b>2.982</b>	<b>8,87%</b>	<b>2.886</b>	<b>8,63%</b>	<b>2.489</b>	<b>8,02%</b>	<b>2.324</b>	<b>8,28%</b>
A CORUÑA	1.474	3,60%	1.356	3,66%	1.383	3,82%	1.168	3,47%	1.143	3,42%	912	2,94%	847	3,02%
LUGO	388	0,95%	288	0,78%	257	0,71%	277	0,82%	242	0,72%	197	0,63%	157	0,56%
OURENSE	494	1,21%	459	1,24%	452	1,25%	422	1,25%	396	1,18%	390	1,26%	376	1,34%
PONTEVEDRA	1.058	2,58%	1.311	3,54%	1.089	3,00%	1.115	3,32%	1.105	3,30%	990	3,19%	944	3,36%
<b>MADRID</b>	<b>3.120</b>	<b>7,62%</b>	<b>2.181</b>	<b>5,89%</b>	<b>2.604</b>	<b>7,18%</b>	<b>2.579</b>	<b>7,67%</b>	<b>2.161</b>	<b>6,46%</b>	<b>2.178</b>	<b>7,02%</b>	<b>1.821</b>	<b>6,49%</b>
MURCIA	1.558	3,80%	1.336	3,61%	1.401	3,87%	1.465	4,36%	1.277	3,82%	1.173	3,78%	1.160	4,13%
NAVARRA	183	0,45%	127	0,34%	96	0,26%	116	0,34%	107	0,32%	116	0,37%	108	0,38%
<b>PAÍS VASCO</b>	<b>973</b>	<b>2,38%</b>	<b>900</b>	<b>2,43%</b>	<b>754</b>	<b>2,08%</b>	<b>1.026</b>	<b>3,05%</b>	<b>979</b>	<b>2,93%</b>	<b>1.035</b>	<b>3,33%</b>	<b>947</b>	<b>3,37%</b>
ÁLAVA	44	0,11%	43	0,12%	77	0,21%	69	0,21%	85	0,25%	99	0,32%	88	0,31%
GUIPÚZCOA	315	0,77%	331	0,89%	97	0,27%	326	0,97%	378	1,13%	401	1,29%	371	1,32%
VIZCAYA	614	1,50%	526	1,42%	580	1,60%	631	1,88%	516	1,54%	100	0,32%	488	1,74%
LA RIOJA	117	0,29%	127	0,34%	105	0,29%	119	0,35%	128	0,38%	100	0,32%	86	0,31%
CEUTA	261	0,64%	200	0,54%	194	0,54%	172	0,51%	209	0,62%	200	0,64%	187	0,67%
MELILLA	291	0,71%	217	0,59%	230	0,63%	210	0,62%	225	0,67%	261	0,84%	191	0,68%
<b>TOTAL ESTADO</b>	<b>40.967</b>	<b>100,00%</b>	<b>37.014</b>	<b>100,00%</b>	<b>36.247</b>	<b>100,00%</b>	<b>33.629</b>	<b>100,00%</b>	<b>33.459</b>	<b>100,00%</b>	<b>31.036</b>	<b>100,00%</b>	<b>28.067</b>	<b>100,00%</b>

(1) Calculado sobre el total de solicitudes presentadas en el año

# PENSIÓN NO CONTRIBUTIVA DE INVALIDEZ

## EVOLUCIÓN INTERANUAL DE LAS SOLICITUDES RESUELTAS

CC.AA. PROVINCIAS	2001		2002		2003		2004		2005		2006		2007	
	nº	% (1)	nº	% (1)	nº	% (1)	nº	% (1)	nº	% (1)	nº	% (1)	nº	% (1)
<b>ANDALUCÍA</b>	<b>9.718</b>	<b>24,44%</b>	<b>9.149</b>	<b>23,70%</b>	<b>8.798</b>	<b>23,00%</b>	<b>8.008</b>	<b>23,21%</b>	<b>7.280</b>	<b>22,51%</b>	<b>8.079</b>	<b>24,99%</b>	<b>6.706</b>	<b>23,79%</b>
ALMERÍA	564	1,42%	428	1,11%	451	1,18%	461	1,34%	364	1,13%	383	1,18%	291	1,03%
CÁDIZ	1.890	4,75%	1.455	3,77%	1.373	3,59%	1.293	3,75%	1.331	4,12%	1.464	4,53%	1.067	3,79%
CÓRDOBA	791	1,99%	544	1,41%	756	1,98%	551	1,60%	533	1,65%	491	1,52%	428	1,52%
GRANADA	717	1,80%	711	1,84%	790	2,06%	602	1,75%	572	1,77%	684	2,12%	521	1,85%
HUELVA	783	1,97%	730	1,89%	675	1,76%	596	1,73%	537	1,66%	568	1,76%	419	1,49%
JAÉN	490	1,23%	499	1,29%	422	1,10%	429	1,24%	390	1,21%	385	1,19%	362	1,28%
MÁLAGA	2.353	5,92%	2.057	5,33%	1.826	4,77%	1.732	5,02%	1.805	5,58%	1.942	6,01%	2.066	7,33%
SEVILLA	2.130	5,36%	2.725	7,06%	2.505	6,55%	2.344	6,79%	1.748	5,40%	2.162	6,69%	1.552	5,51%
<b>ARAGÓN</b>	<b>635</b>	<b>1,60%</b>	<b>592</b>	<b>1,53%</b>	<b>522</b>	<b>1,36%</b>	<b>450</b>	<b>1,30%</b>	<b>496</b>	<b>1,53%</b>	<b>458</b>	<b>1,42%</b>	<b>353</b>	<b>1,25%</b>
HUESCA	101	0,25%	29	0,08%	89	0,23%	74	0,21%	64	0,20%	59	0,18%	82	0,29%
TERUEL	23	0,06%	29	0,08%	37	0,10%	39	0,11%	34	0,11%	25	0,08%	15	0,05%
ZARAGOZA	511	1,29%	477	1,24%	396	1,04%	337	0,98%	398	1,23%	374	1,16%	256	0,91%
<b>ASTURIAS</b>	<b>1.268</b>	<b>3,19%</b>	<b>883</b>	<b>2,29%</b>	<b>1.190</b>	<b>3,11%</b>	<b>936</b>	<b>2,71%</b>	<b>979</b>	<b>3,03%</b>	<b>780</b>	<b>2,41%</b>	<b>621</b>	<b>2,20%</b>
<b>ILLES BALEARS</b>	<b>785</b>	<b>1,97%</b>	<b>656</b>	<b>1,70%</b>	<b>635</b>	<b>1,66%</b>	<b>410</b>	<b>1,19%</b>	<b>390</b>	<b>1,21%</b>	<b>519</b>	<b>1,61%</b>	<b>621</b>	<b>2,20%</b>
<b>CANARIAS</b>	<b>3.466</b>	<b>8,72%</b>	<b>4.316</b>	<b>11,18%</b>	<b>3.916</b>	<b>10,24%</b>	<b>3.171</b>	<b>9,19%</b>	<b>3.171</b>	<b>9,80%</b>	<b>3.431</b>	<b>10,61%</b>	<b>2.811</b>	<b>9,97%</b>
LAS PALMAS	1.436	3,61%	2.000	5,18%	1.990	5,20%	1.461	4,24%	1.349	4,17%	1.385	4,28%	1.065	3,78%
S.C. TENERIFE	2.030	5,11%	2.316	6,00%	1.926	5,03%	1.710	4,96%	1.822	5,63%	2.046	6,33%	1.746	6,19%
<b>CANTABRIA</b>	<b>539</b>	<b>1,36%</b>	<b>402</b>	<b>1,04%</b>	<b>440</b>	<b>1,15%</b>	<b>543</b>	<b>1,57%</b>	<b>509</b>	<b>1,57%</b>	<b>552</b>	<b>1,71%</b>	<b>446</b>	<b>1,58%</b>
<b>CASTILLA Y LEÓN</b>	<b>1.692</b>	<b>4,26%</b>	<b>1.468</b>	<b>3,80%</b>	<b>1.392</b>	<b>3,64%</b>	<b>1.264</b>	<b>3,66%</b>	<b>1.421</b>	<b>4,39%</b>	<b>1.268</b>	<b>3,92%</b>	<b>972</b>	<b>3,45%</b>
ÁVILA	127	0,32%	120	0,31%	128	0,33%	103	0,30%	120	0,37%	71	0,22%	62	0,22%
BURGOS	229	0,58%	311	0,81%	177	0,46%	165	0,48%	254	0,79%	235	0,73%	145	0,51%
LEÓN	366	0,92%	300	0,78%	311	0,81%	242	0,70%	254	0,79%	211	0,65%	186	0,66%
PALENCIA	108	0,27%	95	0,25%	70	0,18%	85	0,25%	107	0,33%	85	0,26%	61	0,22%
SALAMANCA	270	0,68%	206	0,53%	225	0,59%	222	0,64%	245	0,76%	175	0,54%	155	0,55%
SEGOVIA	58	0,15%	72	0,19%	67	0,18%	91	0,26%	67	0,21%	73	0,23%	38	0,13%
SORIA	31	0,08%	28	0,07%	29	0,08%	33	0,10%	24	0,07%	39	0,12%	27	0,10%
VALLADOLID	307	0,77%	212	0,55%	217	0,57%	199	0,58%	258	0,80%	265	0,82%	196	0,70%
ZAMORA	196	0,49%	124	0,32%	168	0,44%	124	0,36%	157	0,49%	114	0,35%	102	0,36%
<b>CASTILLA-LA MANCHA</b>	<b>1.714</b>	<b>4,31%</b>	<b>1.672</b>	<b>4,33%</b>	<b>1.415</b>	<b>3,70%</b>	<b>1.379</b>	<b>4,00%</b>	<b>1.365</b>	<b>4,22%</b>	<b>1.313</b>	<b>4,06%</b>	<b>1.102</b>	<b>3,91%</b>
ALBACETE	390	0,98%	410	1,06%	304	0,79%	323	0,94%	410	1,27%	331	1,02%	267	0,95%
CIUDAD REAL	546	1,37%	603	1,56%	384	1,00%	362	1,05%	312	0,96%	312	0,97%	244	0,87%
CUENCA	220	0,55%	198	0,51%	238	0,62%	214	0,62%	205	0,63%	210	0,65%	191	0,68%
GUADALAJARA	72	0,18%	85	0,22%	83	0,22%	60	0,17%	73	0,23%	107	0,33%	114	0,40%
TOLEDO	486	1,22%	376	0,97%	406	1,06%	420	1,22%	365	1,13%	353	1,09%	286	1,01%

CC.AA. PROVINCIAS	2001		2002		2003		2004		2005		2006		2007	
	nº	% (1)	nº	% (1)	nº	% (1)	nº	% (1)	nº	% (1)	nº	% (1)	nº	% (1)
<b>CATALUNYA</b>	<b>5.013</b>	<b>12,61%</b>	<b>5.331</b>	<b>13,81%</b>	<b>4.800</b>	<b>12,55%</b>	<b>4.726</b>	<b>13,70%</b>	<b>4.529</b>	<b>14,00%</b>	<b>4.116</b>	<b>12,73%</b>	<b>3.749</b>	<b>13,30%</b>
BARCELONA	3.977	10,00%	4.233	10,96%	3.818	9,98%	3.687	10,69%	3.605	11,15%	3.228	9,98%	2.869	10,18%
GIRONA	329	0,83%	342	0,89%	222	0,58%	265	0,77%	256	0,79%	234	0,72%	253	0,90%
LLEIDA	234	0,59%	214	0,55%	219	0,57%	241	0,70%	186	0,58%	191	0,59%	167	0,59%
TARRAGONA	473	1,19%	542	1,40%	541	1,41%	533	1,55%	482	1,49%	463	1,43%	460	1,63%
<b>C. VALENCIANA</b>	<b>3.792</b>	<b>9,54%</b>	<b>3.495</b>	<b>9,05%</b>	<b>5.557</b>	<b>14,53%</b>	<b>4.568</b>	<b>13,24%</b>	<b>3.380</b>	<b>10,45%</b>	<b>3.628</b>	<b>11,22%</b>	<b>3.194</b>	<b>11,33%</b>
ALICANTE	1.946	4,89%	1.503	3,89%	1.367	3,57%	1.283	3,72%	1.063	3,29%	1.197	3,70%	1.081	3,83%
CASTELLÓN	311	0,78%	324	0,84%	315	0,82%	403	1,17%	327	1,01%	310	0,96%	316	1,12%
VALENCIA	1.535	3,86%	1.668	4,32%	3.875	10,13%	2.882	8,35%	1.990	6,15%	2.121	6,56%	1.797	6,37%
<b>EXTREMADURA</b>	<b>1.231</b>	<b>3,10%</b>	<b>1.014</b>	<b>2,63%</b>	<b>1.024</b>	<b>2,68%</b>	<b>638</b>	<b>1,85%</b>	<b>666</b>	<b>2,06%</b>	<b>592</b>	<b>1,83%</b>	<b>406</b>	<b>1,44%</b>
BADAJOS	881	2,22%	738	1,91%	714	1,87%	406	1,18%	411	1,27%	374	1,16%	253	0,90%
CÁCERES	350	0,88%	276	0,71%	310	0,81%	232	0,67%	255	0,79%	218	0,67%	153	0,54%
<b>GALICIA</b>	<b>3.610</b>	<b>9,08%</b>	<b>3.712</b>	<b>9,61%</b>	<b>3.445</b>	<b>9,00%</b>	<b>2.953</b>	<b>8,56%</b>	<b>2.775</b>	<b>8,58%</b>	<b>2.530</b>	<b>7,83%</b>	<b>2.453</b>	<b>8,70%</b>
A CORUÑA	1.539	3,87%	1.429	3,70%	1.479	3,87%	1.215	3,52%	1.093	3,38%	879	2,72%	934	3,31%
LUGO	373	0,94%	306	0,79%	261	0,68%	281	0,81%	252	0,78%	199	0,62%	158	0,56%
OURENSE	492	1,24%	487	1,26%	461	1,21%	414	1,20%	366	1,13%	398	1,23%	346	1,23%
PONTEVEDRA	1.206	3,03%	1.490	3,86%	1.244	3,25%	1.043	3,02%	1.064	3,29%	1.054	3,26%	1.015	3,60%
<b>MADRID</b>	<b>2.921</b>	<b>7,35%</b>	<b>2.718</b>	<b>7,04%</b>	<b>2.223</b>	<b>5,81%</b>	<b>2.469</b>	<b>7,16%</b>	<b>2.411</b>	<b>7,45%</b>	<b>2.030</b>	<b>6,28%</b>	<b>2.030</b>	<b>7,20%</b>
MURCIA	1.569	3,95%	1.503	3,89%	1.340	3,50%	1.347	3,90%	1.328	4,11%	1.319	4,08%	1.183	4,20%
NAVARRA	129	0,32%	158	0,41%	118	0,31%	101	0,29%	117	0,36%	114	0,35%	100	0,35%
<b>PAÍS VASCO</b>	<b>939</b>	<b>2,36%</b>	<b>948</b>	<b>2,46%</b>	<b>954</b>	<b>2,49%</b>	<b>1.007</b>	<b>2,92%</b>	<b>1.002</b>	<b>3,10%</b>	<b>1.017</b>	<b>3,15%</b>	<b>975</b>	<b>3,46%</b>
ÁLAVA	44	0,11%	47	0,12%	72	0,19%	72	0,21%	86	0,27%	89	0,28%	87	0,31%
GUIPÚZCOA	316	0,79%	315	0,82%	113	0,30%	308	0,89%	386	1,19%	419	1,30%	362	1,28%
VIZCAYA	579	1,46%	586	1,52%	769	2,01%	627	1,82%	530	1,64%	119	0,37%	526	1,87%
<b>LA RIOJA</b>	<b>165</b>	<b>0,42%</b>	<b>139</b>	<b>0,36%</b>	<b>103</b>	<b>0,27%</b>	<b>122</b>	<b>0,35%</b>	<b>111</b>	<b>0,34%</b>	<b>119</b>	<b>0,37%</b>	<b>83</b>	<b>0,29%</b>
CEUTA	258	0,65%	226	0,59%	170	0,44%	178	0,52%	207	0,64%	193	0,60%	207	0,73%
MELILLA	312	0,78%	228	0,59%	215	0,56%	226	0,66%	208	0,64%	271	0,84%	177	0,63%
<b>TOTAL ESTADO</b>	<b>39.756</b>	<b>100,00%</b>	<b>38.610</b>	<b>100,00%</b>	<b>38.257</b>	<b>100,00%</b>	<b>34.496</b>	<b>100,00%</b>	<b>32.345</b>	<b>100,00%</b>	<b>32.329</b>	<b>100,00%</b>	<b>28.189</b>	<b>100,00%</b>

(1) Calculado sobre el total de solicitudes presentadas en el año

# PENSIÓN NO CONTRIBUTIVA DE INVALIDEZ

## EVOLUCIÓN INTERANUAL DE LAS SOLICITUDES APROBADAS

CC.AA. PROVINCIAS	2001		2002		2003		2004		2005		2006		2007	
	nº	% (1)	nº	% (1)	nº	% (1)	nº	% (1)	nº	% (1)	nº	% (1)	nº	% (1)
<b>ANDALUCÍA</b>	<b>4.456</b>	<b>21,63%</b>	<b>3.938</b>	<b>20,36%</b>	<b>3.831</b>	<b>19,77%</b>	<b>3.579</b>	<b>19,94%</b>	<b>3.624</b>	<b>21,33%</b>	<b>3.768</b>	<b>22,82%</b>	<b>3.175</b>	<b>21,54%</b>
ALMERÍA	226	1,10%	216	1,12%	227	1,17%	242	1,35%	190	1,12%	185	1,12%	178	1,21%
CÁDIZ	1.238	6,01%	923	4,77%	895	4,62%	876	4,88%	877	5,16%	1.012	6,13%	712	4,83%
CÓRDOBA	417	2,02%	330	1,71%	373	1,92%	363	2,02%	347	2,04%	281	1,70%	265	1,80%
GRANADA	341	1,66%	356	1,84%	375	1,93%	305	1,70%	335	1,97%	378	2,29%	285	1,93%
HUELVA	345	1,67%	320	1,65%	306	1,58%	260	1,45%	268	1,58%	309	1,87%	235	1,59%
JAÉN	250	1,21%	285	1,47%	229	1,18%	176	0,98%	243	1,43%	213	1,29%	242	1,64%
MÁLAGA	1.056	5,13%	767	3,97%	707	3,65%	634	3,53%	719	4,23%	762	4,62%	767	5,20%
SEVILLA	583	2,83%	741	3,83%	719	3,71%	723	4,03%	645	3,80%	628	3,80%	491	3,33%
<b>ARAGÓN</b>	<b>306</b>	<b>1,49%</b>	<b>331</b>	<b>1,71%</b>	<b>324</b>	<b>1,67%</b>	<b>293</b>	<b>1,63%</b>	<b>330</b>	<b>1,94%</b>	<b>311</b>	<b>1,88%</b>	<b>229</b>	<b>1,55%</b>
HUESCA	62	0,30%	15	0,08%	45	0,23%	50	0,28%	46	0,27%	41	0,25%	45	0,31%
TERUEL	14	0,07%	15	0,08%	25	0,13%	25	0,14%	25	0,15%	17	0,10%	10	0,07%
ZARAGOZA	230	1,12%	266	1,38%	254	1,31%	218	1,21%	259	1,52%	253	1,53%	174	1,18%
<b>ASTURIAS</b>	<b>600</b>	<b>2,91%</b>	<b>411</b>	<b>2,13%</b>	<b>526</b>	<b>2,71%</b>	<b>420</b>	<b>2,34%</b>	<b>528</b>	<b>3,11%</b>	<b>380</b>	<b>2,30%</b>	<b>347</b>	<b>2,35%</b>
<b>ILLES BALEARS</b>	<b>347</b>	<b>1,68%</b>	<b>313</b>	<b>1,62%</b>	<b>312</b>	<b>1,61%</b>	<b>213</b>	<b>1,19%</b>	<b>166</b>	<b>0,98%</b>	<b>243</b>	<b>1,47%</b>	<b>323</b>	<b>2,19%</b>
<b>CANARIAS</b>	<b>1.707</b>	<b>8,29%</b>	<b>1.940</b>	<b>10,03%</b>	<b>1.673</b>	<b>8,63%</b>	<b>1.626</b>	<b>9,06%</b>	<b>1.453</b>	<b>8,55%</b>	<b>1.498</b>	<b>9,07%</b>	<b>1.638</b>	<b>11,11%</b>
LAS PALMAS	679	3,30%	846	4,37%	709	3,66%	703	3,92%	508	2,99%	529	3,20%	501	3,40%
S.C. TENERIFE	1.028	4,99%	1.094	5,66%	964	4,97%	923	5,14%	945	5,56%	969	5,87%	1.137	7,71%
<b>CANTABRIA</b>	<b>268</b>	<b>1,30%</b>	<b>223</b>	<b>1,15%</b>	<b>239</b>	<b>1,23%</b>	<b>336</b>	<b>1,87%</b>	<b>321</b>	<b>1,89%</b>	<b>339</b>	<b>2,05%</b>	<b>281</b>	<b>1,91%</b>
<b>CASTILLA Y LEÓN</b>	<b>1.173</b>	<b>5,69%</b>	<b>941</b>	<b>4,87%</b>	<b>945</b>	<b>4,88%</b>	<b>881</b>	<b>4,91%</b>	<b>984</b>	<b>5,79%</b>	<b>848</b>	<b>5,14%</b>	<b>644</b>	<b>4,37%</b>
ÁVILA	92	0,45%	78	0,40%	83	0,43%	67	0,37%	77	0,45%	47	0,28%	39	0,26%
BURGOS	182	0,88%	139	0,72%	124	0,64%	107	0,60%	176	1,04%	153	0,93%	92	0,62%
LEÓN	222	1,08%	194	1,00%	206	1,06%	145	0,81%	176	1,04%	145	0,88%	118	0,80%
PALENCIA	87	0,42%	71	0,37%	54	0,28%	62	0,35%	86	0,51%	64	0,39%	45	0,31%
SALAMANCA	158	0,77%	136	0,70%	169	0,87%	160	0,89%	175	1,03%	116	0,70%	106	0,72%
SEGOVIA	47	0,23%	47	0,24%	43	0,22%	61	0,34%	46	0,27%	50	0,30%	23	0,16%
SORIA	23	0,11%	19	0,10%	21	0,11%	27	0,15%	17	0,10%	31	0,19%	21	0,14%
VALLADOLID	250	1,21%	177	0,92%	164	0,85%	160	0,89%	168	0,99%	174	1,05%	139	0,94%
ZAMORA	112	0,54%	80	0,41%	81	0,42%	92	0,51%	110	0,65%	68	0,41%	61	0,41%
<b>CASTILLA-LA MANCHA</b>	<b>976</b>	<b>4,74%</b>	<b>1.030</b>	<b>5,33%</b>	<b>867</b>	<b>4,47%</b>	<b>859</b>	<b>4,79%</b>	<b>842</b>	<b>4,96%</b>	<b>760</b>	<b>4,60%</b>	<b>662</b>	<b>4,49%</b>
ALBACETE	177	0,86%	201	1,04%	157	0,81%	171	0,95%	203	1,19%	177	1,07%	148	1,00%
CIUDAD REAL	299	1,45%	382	1,98%	221	1,14%	224	1,25%	193	1,14%	197	1,19%	147	1,00%
CUENCA	149	0,72%	127	0,66%	158	0,82%	133	0,74%	143	0,84%	123	0,74%	120	0,81%
GUADALAJARA	50	0,24%	68	0,35%	63	0,33%	39	0,22%	52	0,31%	69	0,42%	76	0,52%
TOLEDO	301	1,46%	252	1,30%	268	1,38%	292	1,63%	251	1,48%	194	1,17%	171	1,16%

CC.AA. PROVINCIAS	2001		2002		2003		2004		2005		2006		2007	
	nº	% (1)	nº	% (1)	nº	% (1)	nº	% (1)	nº	% (1)	nº	% (1)	nº	% (1)
<b>CATALUNYA</b>	<b>2.740</b>	<b>13,30%</b>	<b>2.880</b>	<b>14,89%</b>	<b>2.440</b>	<b>12,59%</b>	<b>2.198</b>	<b>12,25%</b>	<b>2.050</b>	<b>12,07%</b>	<b>1.854</b>	<b>11,23%</b>	<b>1.541</b>	<b>10,45%</b>
BARCELONA	2.175	10,56%	2.279	11,78%	1.876	9,68%	1.638	9,13%	1.601	9,42%	1.401	8,49%	1.193	8,09%
GIRONA	151	0,73%	168	0,87%	110	0,57%	138	0,77%	113	0,67%	113	0,68%	81	0,55%
LLEIDA	134	0,65%	113	0,58%	134	0,69%	134	0,75%	100	0,59%	100	0,61%	76	0,52%
TARRAGONA	280	1,36%	320	1,65%	320	1,65%	288	1,60%	236	1,39%	240	1,45%	191	1,30%
<b>C. VALENCIANA</b>	<b>1.856</b>	<b>9,01%</b>	<b>1.545</b>	<b>7,99%</b>	<b>2.790</b>	<b>14,40%</b>	<b>2.156</b>	<b>12,01%</b>	<b>1.561</b>	<b>9,19%</b>	<b>1.673</b>	<b>10,13%</b>	<b>1.428</b>	<b>9,69%</b>
ALICANTE	747	3,63%	496	2,56%	563	2,91%	537	2,99%	440	2,59%	459	2,78%	462	3,13%
CASTELLÓN	197	0,96%	178	0,92%	190	0,98%	219	1,22%	178	1,05%	148	0,90%	156	1,06%
VALENCIA	912	4,43%	871	4,50%	2.037	10,51%	1.400	7,80%	943	5,55%	1.066	6,46%	810	5,49%
<b>EXTREMADURA</b>	<b>666</b>	<b>3,23%</b>	<b>557</b>	<b>2,88%</b>	<b>738</b>	<b>3,81%</b>	<b>484</b>	<b>2,70%</b>	<b>490</b>	<b>2,88%</b>	<b>384</b>	<b>2,33%</b>	<b>273</b>	<b>1,85%</b>
BADAJOS	463	2,25%	381	1,97%	507	2,62%	320	1,78%	295	1,74%	227	1,37%	153	1,04%
CÁCERES	203	0,99%	176	0,91%	231	1,19%	164	0,91%	195	1,15%	157	0,95%	120	0,81%
<b>GALICIA</b>	<b>1.934</b>	<b>9,39%</b>	<b>1.992</b>	<b>10,30%</b>	<b>1.908</b>	<b>9,85%</b>	<b>1.700</b>	<b>9,47%</b>	<b>1.538</b>	<b>9,05%</b>	<b>1.453</b>	<b>8,80%</b>	<b>1.377</b>	<b>9,34%</b>
A CORUÑA	799	3,88%	763	3,94%	780	4,02%	669	3,73%	592	3,48%	521	3,16%	511	3,47%
LUGO	274	1,33%	207	1,07%	177	0,91%	201	1,12%	163	0,96%	136	0,82%	91	0,62%
OURENSE	285	1,38%	233	1,20%	253	1,31%	233	1,30%	188	1,11%	218	1,32%	173	1,17%
PONTEVEDRA	576	2,80%	789	4,08%	698	3,60%	597	3,33%	595	3,50%	578	3,50%	602	4,08%
<b>MADRID</b>	<b>1.759</b>	<b>8,54%</b>	<b>1.615</b>	<b>8,35%</b>	<b>1.264</b>	<b>6,52%</b>	<b>1.553</b>	<b>8,65%</b>	<b>1.478</b>	<b>8,70%</b>	<b>1.222</b>	<b>7,40%</b>	<b>1.245</b>	<b>8,44%</b>
MURCIA	731	3,55%	644	3,33%	585	3,02%	617	3,44%	560	3,30%	647	3,92%	590	4,00%
NAVARRA	96	0,47%	125	0,65%	92	0,47%	79	0,44%	96	0,57%	80	0,48%	62	0,42%
<b>PAÍS VASCO</b>	<b>612</b>	<b>2,97%</b>	<b>582</b>	<b>3,01%</b>	<b>599</b>	<b>3,09%</b>	<b>696</b>	<b>3,88%</b>	<b>721</b>	<b>4,24%</b>	<b>741</b>	<b>4,49%</b>	<b>738</b>	<b>5,01%</b>
ÁLAVA	42	0,20%	46	0,24%	66	0,34%	65	0,36%	76	0,45%	86	0,52%	78	0,53%
GUIPÚZCOA	211	1,02%	223	1,15%	74	0,38%	230	1,28%	293	1,72%	331	2,00%	284	1,93%
VIZCAYA	359	1,74%	313	1,62%	459	2,37%	401	2,23%	352	2,07%	101	0,61%	376	2,55%
<b>LA RIOJA</b>	<b>110</b>	<b>0,53%</b>	<b>89</b>	<b>0,46%</b>	<b>74</b>	<b>0,38%</b>	<b>92</b>	<b>0,51%</b>	<b>78</b>	<b>0,46%</b>	<b>101</b>	<b>0,61%</b>	<b>49</b>	<b>0,33%</b>
CEUTA	114	0,55%	81	0,42%	70	0,36%	70	0,39%	82	0,48%	88	0,53%	72	0,49%
MELILLA	151	0,73%	104	0,54%	103	0,53%	95	0,53%	87	0,51%	121	0,73%	69	0,47%
<b>TOTAL ESTADO</b>	<b>20.602</b>	<b>100,00%</b>	<b>19.341</b>	<b>100,00%</b>	<b>19.380</b>	<b>100,00%</b>	<b>17.947</b>	<b>100,00%</b>	<b>16.989</b>	<b>100,00%</b>	<b>16.511</b>	<b>100,00%</b>	<b>14.743</b>	<b>100,00%</b>

(1) Calculado sobre el total de solicitudes presentadas en el año

**R.D.LEGISLATIVO 1/1994, DE 20 DE JUNIO; TEXTO REFUNDIDO DE LA L.G.S.S.**  
**PENSIÓN NO CONTRIBUTIVA DE INVALIDEZ**  
**COMPARACIÓN ORIGEN SOLICITUDES PRESENTADAS CON APROBADAS PERIODO 2001-2007**

COMUNIDADES  AUTÓNOMAS	ORIGEN SOLICITUDES PRESENTADAS									ORIGEN SOLICITUDES APROBADAS								
	NUEVAS		LISMI		P A S		INSS		TOTAL	NUEVAS		LISMI		P A S		INSS		TOTAL
	Nº	%	Nº	%	Nº	%	Nº	%	Nº	Nº	%	Nº	%	Nº	%	Nº	%	Nº
ANDALUCÍA	54.476	96,01%	791	1,39%	1.439	2,54%	32	0,06%	56.738	24.042	91,17%	858	3,25%	1.442	5,47%	29	0,11%	26.371
ARAGÓN	3.127	93,29%	95	2,83%	96	2,86%	34	1,01%	3.352	1.941	91,38%	105	4,94%	71	3,34%	7	0,33%	2.124
ASTURIAS	6.337	96,84%	172	2,63%	30	0,46%	5	0,08%	6.544	3.072	95,64%	117	3,64%	21	0,65%	2	0,06%	3.212
ILLES BALEARS	3.693	97,41%	42	1,11%	56	1,48%	0	0,00%	3.791	1.824	95,15%	34	1,77%	55	2,87%	4	0,21%	1.917
CANARIAS	24.331	97,35%	99	0,40%	470	1,88%	93	0,37%	24.993	10.737	93,08%	127	1,10%	664	5,76%	7	0,06%	11.535
CANTABRIA	3.210	97,13%	56	1,69%	39	1,18%	0	0,00%	3.305	1.921	95,71%	53	2,64%	31	1,54%	2	0,10%	2.007
CASTILLA Y LEÓN	8.267	90,07%	246	2,68%	646	7,04%	19	0,21%	9.178	5.520	86,03%	270	4,21%	608	9,48%	18	0,28%	6.416
CAST.-LA MANCHA	9.677	96,07%	143	1,42%	209	2,07%	44	0,44%	10.073	5.548	92,53%	163	2,72%	259	4,32%	26	0,43%	5.996
CATALUNYA	30.438	94,05%	608	1,88%	180	0,56%	1.138	3,52%	32.364	13.948	88,82%	565	3,60%	164	1,04%	1.026	6,53%	15.703
C. VALENCIANA	25.796	96,98%	389	1,46%	402	1,51%	12	0,05%	26.599	12.028	92,46%	436	3,35%	541	4,16%	4	0,03%	13.009
EXTREMADURA	4.841	88,32%	362	6,60%	277	5,05%	1	0,02%	5.481	2.993	83,32%	329	9,16%	270	7,52%	0	0,00%	3.592
GALICIA	19.990	96,62%	341	1,65%	187	0,90%	172	0,83%	20.690	10.970	92,17%	431	3,62%	349	2,93%	152	1,28%	11.902
MADRID	16.195	97,30%	283	1,70%	166	1,00%	0	0,00%	16.644	9.510	93,82%	305	3,01%	321	3,17%	0	0,00%	10.136
MURCIA	8.586	91,63%	205	2,19%	332	3,54%	247	2,64%	9.370	3.937	90,01%	172	3,93%	207	4,73%	58	1,33%	4.374
NAVARRA	770	90,27%	31	3,63%	49	5,74%	3	0,35%	853	549	87,14%	48	7,62%	33	5,24%	0	0,00%	630
PAÍS VASCO	6.452	97,55%	27	0,41%	135	2,04%	0	0,00%	6.614	4.560	97,25%	16	0,34%	113	2,41%	0	0,00%	4.689
LA RIOJA	766	97,95%	5	0,64%	11	1,41%	0	0,00%	782	570	96,12%	4	0,67%	19	3,20%	0	0,00%	593
CEUTA	1.380	96,98%	25	1,76%	18	1,26%	0	0,00%	1.423	529	91,68%	28	4,85%	20	3,47%	0	0,00%	577
MELILLA	1.542	94,89%	40	2,46%	42	2,58%	1	0,06%	1.625	653	89,45%	33	4,52%	42	5,75%	2	0,27%	730
<b>TOTAL ESTADO</b>	<b>229.874</b>	<b>95,61%</b>	<b>3.960</b>	<b>1,65%</b>	<b>4.784</b>	<b>1,99%</b>	<b>1.801</b>	<b>0,75%</b>	<b>240.419</b>	<b>114.852</b>	<b>91,51%</b>	<b>4.094</b>	<b>3,26%</b>	<b>5.230</b>	<b>4,17%</b>	<b>1.337</b>	<b>1,07%</b>	<b>125.513</b>

### P.N.C. DE INVALIDEZ ORIGEN SOLICITUDES PRESENTADAS

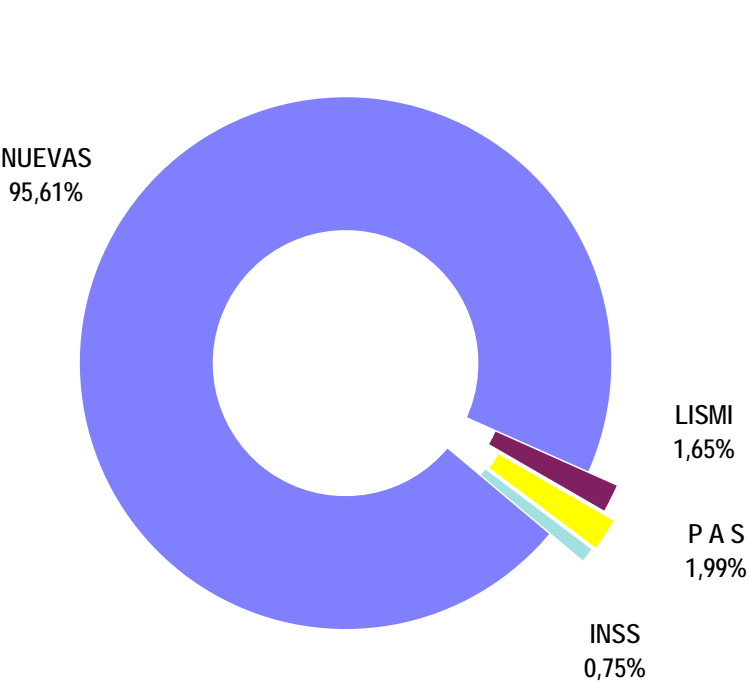

### P.N.C. DE INVALIDEZ ORIGEN SOLICITUDES APROBADAS

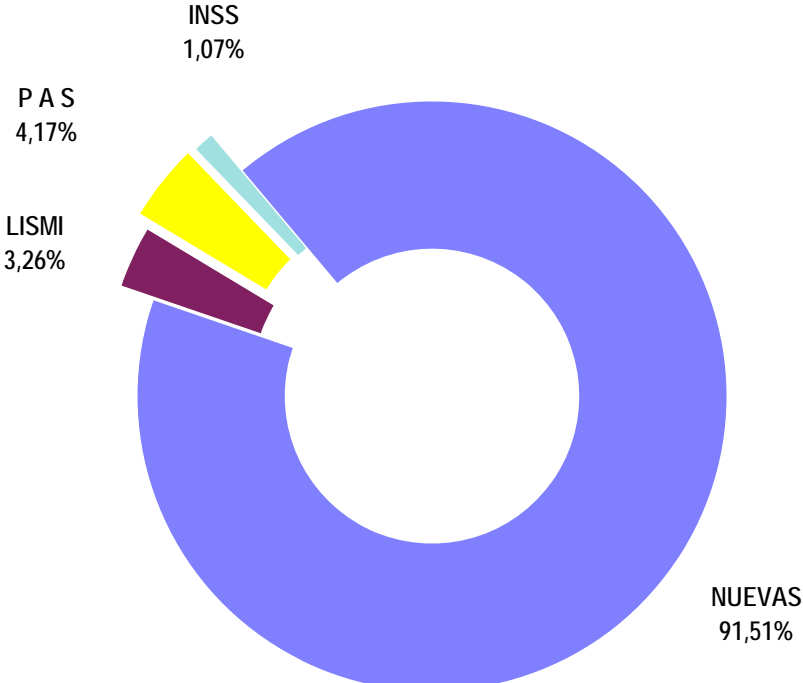

**PENSIÓN NO CONTRIBUTIVA DE INVALIDEZ**

**EVOLUCIÓN INTERANUAL DE LAS SOLICITUDES DENEGADAS**

CC.AA. PROVINCIAS	2001		2002		2003		2004		2005		2006		2007	
	nº	% (1)	nº	% (1)	nº	% (1)	nº	% (1)	nº	% (1)	nº	% (1)	nº	% (1)
<b>ANDALUCÍA</b>	<b>4.487</b>	<b>29,93%</b>	<b>4.425</b>	<b>29,31%</b>	<b>4.281</b>	<b>28,97%</b>	<b>3.880</b>	<b>29,73%</b>	<b>2.948</b>	<b>24,24%</b>	<b>3.566</b>	<b>29,04%</b>	<b>2.857</b>	<b>26,95%</b>
ALMERÍA	310	2,07%	167	1,11%	207	1,40%	207	1,59%	174	1,43%	177	1,44%	91	0,86%
CÁDIZ	571	3,81%	454	3,01%	416	2,82%	376	2,88%	412	3,39%	374	3,05%	290	2,74%
CÓRDOBA	329	2,19%	207	1,37%	355	2,40%	175	1,34%	159	1,31%	170	1,38%	139	1,31%
GRANADA	268	1,79%	269	1,78%	305	2,06%	212	1,62%	189	1,55%	234	1,91%	166	1,57%
HUELVA	413	2,75%	372	2,46%	342	2,31%	304	2,33%	217	1,78%	236	1,92%	169	1,59%
JAÉN	214	1,43%	191	1,27%	166	1,12%	210	1,61%	119	0,98%	116	0,94%	95	0,90%
MÁLAGA	1.037	6,92%	1.078	7,14%	971	6,57%	936	7,17%	868	7,14%	879	7,16%	900	8,49%
SEVILLA	1.345	8,97%	1.687	11,17%	1.519	10,28%	1.460	11,19%	810	6,66%	1.380	11,24%	1.007	9,50%
<b>ARAGÓN</b>	<b>274</b>	<b>1,83%</b>	<b>207</b>	<b>1,37%</b>	<b>162</b>	<b>1,10%</b>	<b>132</b>	<b>1,01%</b>	<b>153</b>	<b>1,26%</b>	<b>119</b>	<b>0,97%</b>	<b>101</b>	<b>0,95%</b>
HUESCA	38	0,25%	12	0,08%	36	0,24%	22	0,17%	16	0,13%	16	0,13%	33	0,31%
TERUEL	9	0,06%	12	0,08%	10	0,07%	9	0,07%	9	0,07%	7	0,06%	3	0,03%
ZARAGOZA	227	1,51%	160	1,06%	116	0,79%	101	0,77%	128	1,05%	96	0,78%	65	0,61%
<b>ASTURIAS</b>	<b>487</b>	<b>3,25%</b>	<b>318</b>	<b>2,11%</b>	<b>441</b>	<b>2,98%</b>	<b>380</b>	<b>2,91%</b>	<b>352</b>	<b>2,89%</b>	<b>307</b>	<b>2,50%</b>	<b>221</b>	<b>2,08%</b>
<b>ILLES BALEARS</b>	<b>338</b>	<b>2,25%</b>	<b>278</b>	<b>1,84%</b>	<b>265</b>	<b>1,79%</b>	<b>149</b>	<b>1,14%</b>	<b>124</b>	<b>1,02%</b>	<b>180</b>	<b>1,47%</b>	<b>199</b>	<b>1,88%</b>
<b>CANARIAS</b>	<b>1.203</b>	<b>8,02%</b>	<b>1.769</b>	<b>11,72%</b>	<b>1.635</b>	<b>11,07%</b>	<b>999</b>	<b>7,65%</b>	<b>1.438</b>	<b>11,83%</b>	<b>1.285</b>	<b>10,46%</b>	<b>1.024</b>	<b>9,66%</b>
LAS PALMAS	550	3,67%	918	6,08%	1.066	7,21%	551	4,22%	748	6,15%	699	5,69%	503	4,75%
S.C. TENERIFE	653	4,36%	851	5,64%	569	3,85%	448	3,43%	690	5,67%	586	4,77%	521	4,92%
<b>CANTABRIA</b>	<b>250</b>	<b>1,67%</b>	<b>163</b>	<b>1,08%</b>	<b>173</b>	<b>1,17%</b>	<b>177</b>	<b>1,36%</b>	<b>176</b>	<b>1,45%</b>	<b>164</b>	<b>1,34%</b>	<b>154</b>	<b>1,45%</b>
<b>CASTILLA Y LEÓN</b>	<b>414</b>	<b>2,76%</b>	<b>306</b>	<b>2,03%</b>	<b>345</b>	<b>2,34%</b>	<b>306</b>	<b>2,34%</b>	<b>325</b>	<b>2,67%</b>	<b>299</b>	<b>2,43%</b>	<b>251</b>	<b>2,37%</b>
ÁVILA	20	0,13%	19	0,13%	27	0,18%	23	0,18%	17	0,14%	20	0,16%	21	0,20%
BURGOS	47	0,31%	37	0,25%	32	0,22%	46	0,35%	66	0,54%	57	0,46%	43	0,41%
LEÓN	120	0,80%	93	0,62%	96	0,65%	88	0,67%	66	0,54%	43	0,35%	48	0,45%
PALENCIA	9	0,06%	20	0,13%	12	0,08%	16	0,12%	17	0,14%	16	0,13%	8	0,08%
SALAMANCA	95	0,63%	67	0,44%	53	0,36%	54	0,41%	66	0,54%	49	0,40%	44	0,42%
SEGOVIA	8	0,05%	10	0,07%	9	0,06%	16	0,12%	12	0,10%	16	0,13%	8	0,08%
SORIA	7	0,05%	6	0,04%	7	0,05%	4	0,03%	7	0,06%	4	0,03%	3	0,03%
VALLADOLID	39	0,26%	27	0,18%	37	0,25%	31	0,24%	52	0,43%	52	0,42%	42	0,40%
ZAMORA	69	0,46%	27	0,18%	72	0,49%	28	0,21%	42	0,35%	42	0,34%	34	0,32%
<b>CASTILLA-LA MANCHA</b>	<b>618</b>	<b>4,12%</b>	<b>562</b>	<b>3,72%</b>	<b>489</b>	<b>3,31%</b>	<b>470</b>	<b>3,60%</b>	<b>470</b>	<b>3,87%</b>	<b>497</b>	<b>4,05%</b>	<b>407</b>	<b>3,84%</b>
ALBACETE	177	1,18%	197	1,30%	135	0,91%	139	1,07%	192	1,58%	139	1,13%	115	1,08%
CIUDAD REAL	210	1,40%	180	1,19%	143	0,97%	118	0,90%	106	0,87%	110	0,90%	83	0,78%
CUENCA	62	0,41%	58	0,38%	75	0,51%	79	0,61%	55	0,45%	82	0,67%	67	0,63%
GUADALAJARA	16	0,11%	15	0,10%	17	0,12%	18	0,14%	18	0,15%	28	0,23%	35	0,33%
TOLEDO	153	1,02%	112	0,74%	119	0,81%	116	0,89%	99	0,81%	138	1,12%	107	1,01%



CC.AA. PROVINCIAS	2001		2002		2003		2004		2005		2006		2007	
	nº	% (1)	nº	% (1)	nº	% (1)	nº	% (1)	nº	% (1)	nº	% (1)	nº	% (1)
CATALUNYA	1.549	10,33%	1.639	10,86%	1.682	11,38%	1.748	13,39%	1.749	14,38%	1.620	13,19%	1.632	15,40%
BARCELONA	1.225	8,17%	1.327	8,79%	1.401	9,48%	1.394	10,68%	1.411	11,60%	1.316	10,72%	1.264	11,92%
GIRONA	130	0,87%	117	0,77%	80	0,54%	96	0,74%	107	0,88%	92	0,75%	127	1,20%
LLEIDA	72	0,48%	70	0,46%	60	0,41%	86	0,66%	67	0,55%	63	0,51%	64	0,60%
TARRAGONA	122	0,81%	125	0,83%	141	0,95%	172	1,32%	164	1,35%	149	1,21%	177	1,67%
C. VALENCIANA	1.323	8,82%	1.452	9,62%	2.125	14,38%	1.951	14,95%	1.443	11,87%	1.646	13,40%	1.224	11,55%
ALICANTE	828	5,52%	752	4,98%	590	3,99%	530	4,06%	468	3,85%	615	5,01%	439	4,14%
CASTELLÓN	96	0,64%	111	0,74%	91	0,62%	148	1,13%	121	1,00%	93	0,76%	116	1,09%
VALENCIA	399	2,66%	589	3,90%	1.444	9,77%	1.273	9,75%	854	7,02%	938	7,64%	669	6,31%
EXTREMADURA	481	3,21%	397	2,63%	237	1,60%	136	1,04%	140	1,15%	143	1,16%	113	1,07%
BADAJOS	361	2,41%	317	2,10%	178	1,20%	76	0,58%	92	0,76%	100	0,81%	87	0,82%
CÁCERES	120	0,80%	80	0,53%	59	0,40%	60	0,46%	48	0,39%	43	0,35%	26	0,25%
GALICIA	1.475	9,84%	1.595	10,57%	1.297	8,78%	1.129	8,65%	1.110	9,13%	977	7,96%	993	9,37%
A CORUÑA	634	4,23%	613	4,06%	537	3,63%	486	3,72%	430	3,54%	319	2,60%	388	3,66%
LUGO	82	0,55%	82	0,54%	70	0,47%	67	0,51%	67	0,55%	52	0,42%	59	0,56%
OURENSE	175	1,17%	232	1,54%	197	1,33%	165	1,26%	159	1,31%	165	1,34%	153	1,44%
PONTEVEDRA	584	3,89%	668	4,42%	493	3,34%	411	3,15%	454	3,73%	441	3,59%	393	3,71%
MADRID	694	4,63%	594	3,93%	502	3,40%	475	3,64%	552	4,54%	470	3,83%	480	4,53%
MURCIA	760	5,07%	755	5,00%	599	4,05%	574	4,40%	659	5,42%	507	4,13%	462	4,36%
NAVARRA	33	0,22%	30	0,20%	21	0,14%	21	0,16%	20	0,16%	33	0,27%	34	0,32%
PAÍS VASCO	283	1,89%	319	2,11%	302	2,04%	288	2,21%	265	2,18%	237	1,93%	205	1,93%
ÁLAVA	2	0,01%	1	0,01%	6	0,04%	7	0,05%	10	0,08%	3	0,02%	9	0,08%
GUIPÚZCOA	91	0,61%	79	0,52%	28	0,19%	78	0,60%	93	0,76%	88	0,72%	78	0,74%
VIZCAYA	190	1,27%	239	1,58%	268	1,81%	203	1,56%	162	1,33%	14	0,11%	118	1,11%
LA RIOJA	49	0,33%	50	0,33%	25	0,17%	26	0,20%	28	0,23%	14	0,11%	31	0,29%
CEUTA	127	0,85%	124	0,82%	87	0,59%	84	0,64%	95	0,78%	78	0,64%	118	1,11%
MELILLA	149	0,99%	114	0,76%	107	0,72%	126	0,97%	113	0,93%	138	1,12%	94	0,89%
<b>TOTAL ESTADO</b>	<b>14.994</b>	<b>100,00%</b>	<b>15.097</b>	<b>100,00%</b>	<b>14.775</b>	<b>100,00%</b>	<b>13.051</b>	<b>100,00%</b>	<b>12.160</b>	<b>100,00%</b>	<b>12.280</b>	<b>100,00%</b>	<b>10.600</b>	<b>100,00%</b>

(1) Calculado sobre el total de solicitudes presentadas en el año

## PENSIÓN NO CONTRIBUTIVA DE INVALIDEZ

## CAUSAS DE DENEGACIÓN PERIODO 2001-2007

CC.AA. Y/O PROVINCIAS	NACIONALIDAD	EDAD	RESIDENCIA LEGAL	RECURSOS ECONÓMICOS		GRADO MINUSVALÍA ENF. CRÓNICA	PRESTACIÓN INCOMPATIBLE	SOLICITAR SIN PASAR DOS AÑOS	SIN DESGLOSAR	TOTAL CAUSAS DE DENEGACIÓN
				PERSONALES	U.E.C.					
ANDALUCÍA	7	453	397	2.199	4.095	18.387	573	156	177	26.444
ALMERÍA	0	40	13	126	237	879	38	0	0	1.333
CÁDIZ	0	15	41	908	1.206	601	92	7	23	2.893
CÓRDOBA	0	49	18	285	248	865	34	30	5	1.534
GRANADA	0	28	11	153	484	873	70	8	16	1.643
HUELVA	0	44	19	114	325	1.501	45	1	4	2.053
JAÉN	6	114	8	86	158	730	6	0	3	1.111
MÁLAGA	1	20	260	162	673	5.380	117	19	37	6.669
SEVILLA	0	143	27	365	764	7.558	171	91	89	9.208
ARAGÓN	3	15	37	180	281	565	62	2	3	1.148
HUESCA	0	5	11	34	57	82	7	0	0	196
TERUEL	0	0	1	4	11	40	2	1	0	59
ZARAGOZA	3	10	25	142	213	443	53	1	3	893
ASTURIAS	0	32	23	211	461	1.726	50	0	3	2.506
ILLES BALEARS	1	28	105	121	190	1.018	35	5	30	1.533
CANARIAS	0	79	120	605	1.205	7.006	293	13	32	9.353
LAS PALMAS	0	15	30	184	462	4.088	215	10	31	5.035
S.C. TENERIFE	0	64	90	421	743	2.918	78	3	1	4.318
CANTABRIA	21	6	8	88	194	912	24	4	0	1.257
CASTILLA Y LEÓN	1	34	43	362	579	1.094	131	0	2	2.246
ÁVILA	0	1	5	23	36	72	10	0	0	147
BURGOS	1	2	13	79	76	117	19	0	1	308
LEÓN	0	5	5	69	127	315	33	0	0	554
PALENCIA	0	4	0	9	38	43	4	0	0	98
SALAMANCA	0	15	12	30	61	291	18	0	1	428
SEGOVIA	0	0	5	14	26	26	8	0	0	79
SORIA	0	0	0	6	25	5	2	0	0	38
VALLADOLID	0	4	2	92	130	27	25	0	0	280
ZAMORA	0	3	1	40	60	198	12	0	0	314
CASTILLA-LA MANCHA	0	110	52	473	882	1.847	144	4	1	3.513
ALBACETE	0	9	19	169	273	596	28	0	0	1.094
CIUDAD REAL	0	48	17	102	207	512	63	1	0	950
CUENCA	0	20	2	68	130	236	22	0	0	478
GUADALAJARA	0	13	4	27	56	36	7	3	1	147
TOLEDO	0	20	10	107	216	467	24	0	0	844

CC.AA. Y/O PROVINCIAS	NACIONALIDAD	EDAD	RESIDENCIA LEGAL	RECURSOS ECONÓMICOS		GRADO MINUSVALÍA ENF. CRÓNICA	PRESTACIÓN INCOMPATIBLE	SOLICITAR SIN PASAR DOS AÑOS	SIN DESGLASAR	TOTAL CAUSAS DE DENEGACIÓN
				PERSONALES	U.E.C.					
CATALUNYA	0	14	282	1.859	2.757	5.831	822	21	33	11.619
BARCELONA	0	13	204	1.462	2.163	4.814	638	16	28	9.338
GIRONA	0	0	26	133	177	358	52	1	2	749
LLEIDA	0	0	11	48	84	294	44	1	0	482
TARRAGONA	0	1	41	216	333	365	88	3	3	1.050
C. VALENCIANA	1	55	115	1.359	2.672	6.696	262	4	0	11.164
ALICANTE	0	31	27	460	648	2.930	126	0	0	4.222
CASTELLÓN	0	15	6	107	367	271	10	0	0	776
VALENCIA	1	9	82	792	1.657	3.495	126	4	0	6.166
EXTREMADURA	0	75	9	182	349	1.018	14	0	0	1.647
BADAJOS	0	56	4	115	224	802	10	0	0	1.211
CÁCERES	0	19	5	67	125	216	4	0	0	436
GALICIA	4	97	139	477	1.330	6.371	152	3	3	8.576
A CORUÑA	0	17	57	181	452	2.617	83	0	0	3.407
LUGO	0	15	1	25	79	337	22	0	0	479
OURENSE	0	2	22	45	94	1.066	14	3	0	1.246
PONTEVEDRA	4	63	59	226	705	2.351	33	0	3	3.444
MADRID	0	61	181	621	1.262	1.625	17	0	0	3.767
MURCIA	0	46	138	385	862	2.689	148	15	33	4.316
NAVARRA	0	0	4	33	88	59	8	0	0	192
PAÍS VASCO	1	63	38	427	631	642	93	2	2	1.899
ÁLAVA	0	1	0	7	30	0	0	0	0	38
GUIPÚZCOA	1	55	18	251	141	59	7	2	1	535
VIZCAYA	0	7	20	169	460	583	86	0	1	1.326
LA RIOJA	0	3	25	25	48	108	11	0	3	223
CEUTA	0	6	44	43	97	506	15	0	2	713
MELILLA	0	3	32	64	63	669	10	0	0	841
<b>TOTAL ESTADO</b>	<b>39</b>	<b>1.180</b>	<b>1.792</b>	<b>9.714</b>	<b>18.046</b>	<b>58.769</b>	<b>2.864</b>	<b>229</b>	<b>324</b>	<b>92.957</b>

# PENSIÓN NO CONTRIBUTIVA DE INVALIDEZ

## EVOLUCIÓN INTERANUAL DE LAS SOLICITUDES CADUCADAS O DESISTIDAS

CC.AA. PROVINCIAS	2001		2002		2003		2004		2005		2006		2007	
	nº	% (1)	nº	% (1)	nº	% (1)	nº	% (1)	nº	% (1)	nº	% (1)	nº	% (1)
<b>ANDALUCÍA</b>	<b>775</b>	<b>18,63%</b>	<b>786</b>	<b>18,84%</b>	<b>686</b>	<b>16,72%</b>	<b>549</b>	<b>15,69%</b>	<b>708</b>	<b>22,15%</b>	<b>745</b>	<b>21,06%</b>	<b>674</b>	<b>23,68%</b>
ALMERÍA	28	0,67%	45	1,08%	17	0,41%	12	0,34%	0	0,00%	21	0,59%	22	0,77%
CÁDIZ	81	1,95%	78	1,87%	62	1,51%	41	1,17%	42	1,31%	78	2,20%	65	2,28%
CÓRDOBA	45	1,08%	7	0,17%	28	0,68%	13	0,37%	27	0,84%	40	1,13%	24	0,84%
GRANADA	108	2,60%	86	2,06%	110	2,68%	85	2,43%	48	1,50%	72	2,04%	70	2,46%
HUELVA	25	0,60%	38	0,91%	27	0,66%	32	0,91%	52	1,63%	23	0,65%	15	0,53%
JAÉN	26	0,63%	23	0,55%	27	0,66%	43	1,23%	28	0,88%	56	1,58%	25	0,88%
MÁLAGA	260	6,25%	212	5,08%	148	3,61%	162	4,63%	218	6,82%	301	8,51%	399	14,02%
SEVILLA	202	4,86%	297	7,12%	267	6,51%	161	4,60%	293	9,17%	154	4,35%	54	1,90%
<b>ARAGÓN</b>	<b>55</b>	<b>1,32%</b>	<b>54</b>	<b>1,29%</b>	<b>36</b>	<b>0,88%</b>	<b>25</b>	<b>0,71%</b>	<b>13</b>	<b>0,41%</b>	<b>28</b>	<b>0,79%</b>	<b>23</b>	<b>0,81%</b>
HUESCA	1	0,02%	2	0,05%	8	0,20%	2	0,06%	2	0,06%	2	0,06%	4	0,14%
TERUEL	0	0,00%	2	0,05%	2	0,05%	5	0,14%	0	0,00%	1	0,03%	2	0,07%
ZARAGOZA	54	1,30%	51	1,22%	26	0,63%	18	0,51%	11	0,34%	25	0,71%	17	0,60%
<b>ASTURIAS</b>	<b>181</b>	<b>4,35%</b>	<b>154</b>	<b>3,69%</b>	<b>223</b>	<b>5,44%</b>	<b>136</b>	<b>3,89%</b>	<b>99</b>	<b>3,10%</b>	<b>93</b>	<b>2,63%</b>	<b>53</b>	<b>1,86%</b>
<b>ILLES BALEARS</b>	<b>100</b>	<b>2,40%</b>	<b>65</b>	<b>1,56%</b>	<b>58</b>	<b>1,41%</b>	<b>48</b>	<b>1,37%</b>	<b>100</b>	<b>3,13%</b>	<b>96</b>	<b>2,71%</b>	<b>99</b>	<b>3,48%</b>
<b>CANARIAS</b>	<b>556</b>	<b>13,37%</b>	<b>607</b>	<b>14,55%</b>	<b>608</b>	<b>14,82%</b>	<b>546</b>	<b>15,61%</b>	<b>280</b>	<b>8,76%</b>	<b>648</b>	<b>18,32%</b>	<b>149</b>	<b>5,24%</b>
LAS PALMAS	207	4,98%	236	5,66%	215	5,24%	207	5,92%	93	2,91%	157	4,44%	61	2,14%
S.C. TENERIFE	349	8,39%	371	8,89%	393	9,58%	339	9,69%	187	5,85%	491	13,88%	88	3,09%
<b>CANTABRIA</b>	<b>21</b>	<b>0,50%</b>	<b>16</b>	<b>0,38%</b>	<b>28</b>	<b>0,68%</b>	<b>30</b>	<b>0,86%</b>	<b>12</b>	<b>0,38%</b>	<b>49</b>	<b>1,38%</b>	<b>11</b>	<b>0,39%</b>
<b>CASTILLA Y LEÓN</b>	<b>105</b>	<b>2,52%</b>	<b>221</b>	<b>5,30%</b>	<b>102</b>	<b>2,49%</b>	<b>77</b>	<b>2,20%</b>	<b>112</b>	<b>3,50%</b>	<b>121</b>	<b>3,42%</b>	<b>77</b>	<b>2,71%</b>
ÁVILA	15	0,36%	23	0,55%	18	0,44%	13	0,37%	26	0,81%	4	0,11%	2	0,07%
BURGOS	0	0,00%	135	3,24%	21	0,51%	12	0,34%	12	0,38%	25	0,71%	10	0,35%
LEÓN	24	0,58%	13	0,31%	9	0,22%	9	0,26%	12	0,38%	23	0,65%	20	0,70%
PALENCIA	12	0,29%	4	0,10%	4	0,10%	7	0,20%	4	0,13%	5	0,14%	8	0,28%
SALAMANCA	17	0,41%	3	0,07%	3	0,07%	8	0,23%	4	0,13%	10	0,28%	5	0,18%
SEGOVIA	3	0,07%	15	0,36%	15	0,37%	14	0,40%	9	0,28%	7	0,20%	7	0,25%
SORIA	1	0,02%	3	0,07%	1	0,02%	2	0,06%	0	0,00%	4	0,11%	3	0,11%
VALLADOLID	18	0,43%	8	0,19%	16	0,39%	8	0,23%	38	1,19%	39	1,10%	15	0,53%
ZAMORA	15	0,36%	17	0,41%	15	0,37%	4	0,11%	5	0,16%	4	0,11%	7	0,25%
<b>CASTILLA-LA MANCHA</b>	<b>120</b>	<b>2,88%</b>	<b>80</b>	<b>1,92%</b>	<b>59</b>	<b>1,44%</b>	<b>50</b>	<b>1,43%</b>	<b>53</b>	<b>1,66%</b>	<b>56</b>	<b>1,58%</b>	<b>33</b>	<b>1,16%</b>
ALBACETE	36	0,87%	12	0,29%	12	0,29%	13	0,37%	15	0,47%	15	0,42%	4	0,14%
CIUDAD REAL	37	0,89%	41	0,98%	20	0,49%	20	0,57%	13	0,41%	5	0,14%	14	0,49%
CUENCA	9	0,22%	13	0,31%	5	0,12%	2	0,06%	7	0,22%	5	0,14%	4	0,14%
GUADALAJARA	6	0,14%	2	0,05%	3	0,07%	3	0,09%	3	0,09%	10	0,28%	3	0,11%
TOLEDO	32	0,77%	12	0,29%	19	0,46%	12	0,34%	15	0,47%	21	0,59%	8	0,28%

CC.AA. PROVINCIAS	2001		2002		2003		2004		2005		2006		2007	
	nº	% (1)	nº	% (1)	nº	% (1)	nº	% (1)	nº	% (1)	nº	% (1)	nº	% (1)
CATALUNYA	724	17,40%	812	19,46%	678	16,53%	780	22,30%	730	22,84%	642	18,15%	576	20,24%
BARCELONA	577	13,87%	627	15,03%	541	13,19%	655	18,72%	593	18,55%	511	14,44%	412	14,48%
GIRONA	48	1,15%	57	1,37%	32	0,78%	31	0,89%	36	1,13%	29	0,82%	45	1,58%
LLEIDA	28	0,67%	31	0,74%	25	0,61%	21	0,60%	19	0,59%	28	0,79%	27	0,95%
TARRAGONA	71	1,71%	97	2,33%	80	1,95%	73	2,09%	82	2,57%	74	2,09%	92	3,23%
<b>C. VALENCIANA</b>	<b>613</b>	<b>14,74%</b>	<b>498</b>	<b>11,94%</b>	<b>642</b>	<b>15,65%</b>	<b>461</b>	<b>13,18%</b>	<b>376</b>	<b>11,76%</b>	<b>309</b>	<b>8,73%</b>	<b>542</b>	<b>19,04%</b>
ALICANTE	371	8,92%	255	6,11%	214	5,22%	216	6,17%	155	4,85%	123	3,48%	180	6,32%
CASTELLÓN	18	0,43%	35	0,84%	34	0,83%	36	1,03%	28	0,88%	69	1,95%	44	1,55%
VALENCIA	224	5,38%	208	4,99%	394	9,61%	209	5,97%	193	6,04%	117	3,31%	318	11,17%
<b>EXTREMADURA</b>	<b>84</b>	<b>2,02%</b>	<b>60</b>	<b>1,44%</b>	<b>49</b>	<b>1,19%</b>	<b>18</b>	<b>0,51%</b>	<b>36</b>	<b>1,13%</b>	<b>65</b>	<b>1,84%</b>	<b>20</b>	<b>0,70%</b>
BADAJOS	57	1,37%	40	0,96%	29	0,71%	10	0,29%	24	0,75%	47	1,33%	13	0,46%
CÁCERES	27	0,65%	20	0,48%	20	0,49%	8	0,23%	12	0,38%	18	0,51%	7	0,25%
<b>GALICIA</b>	<b>201</b>	<b>4,83%</b>	<b>125</b>	<b>3,00%</b>	<b>240</b>	<b>5,85%</b>	<b>124</b>	<b>3,54%</b>	<b>127</b>	<b>3,97%</b>	<b>100</b>	<b>2,83%</b>	<b>83</b>	<b>2,92%</b>
A CORUÑA	106	2,55%	53	1,27%	162	3,95%	60	1,72%	71	2,22%	39	1,10%	35	1,23%
LUGO	17	0,41%	17	0,41%	14	0,34%	13	0,37%	22	0,69%	11	0,31%	8	0,28%
OURENSE	32	0,77%	22	0,53%	11	0,27%	16	0,46%	19	0,59%	15	0,42%	20	0,70%
PONTEVEDRA	46	1,11%	33	0,79%	53	1,29%	35	1,00%	15	0,47%	35	0,99%	20	0,70%
<b>MADRID</b>	<b>468</b>	<b>11,25%</b>	<b>509</b>	<b>12,20%</b>	<b>457</b>	<b>11,14%</b>	<b>441</b>	<b>12,61%</b>	<b>381</b>	<b>11,92%</b>	<b>338</b>	<b>9,55%</b>	<b>305</b>	<b>10,72%</b>
MURCIA	78	1,88%	104	2,49%	156	3,80%	156	4,46%	109	3,41%	165	4,66%	131	4,60%
NAVARRA	0	0,00%	3	0,07%	5	0,12%	1	0,03%	1	0,03%	1	0,03%	4	0,14%
<b>PAÍS VASCO</b>	<b>44</b>	<b>1,06%</b>	<b>47</b>	<b>1,13%</b>	<b>53</b>	<b>1,29%</b>	<b>23</b>	<b>0,66%</b>	<b>16</b>	<b>0,50%</b>	<b>39</b>	<b>1,10%</b>	<b>32</b>	<b>1,12%</b>
ÁLAVA	0	0,00%	0	0,00%	0	0,00%	0	0,00%	0	0,00%	0	0,00%	0	0,00%
GUIPÚZCOA	14	0,34%	13	0,31%	11	0,27%	0	0,00%	0	0,00%	0	0,00%	0	0,00%
VIZCAYA	30	0,72%	34	0,81%	42	1,02%	23	0,66%	16	0,50%	4	0,11%	32	1,12%
LA RIOJA	6	0,14%	0	0,00%	4	0,10%	4	0,11%	5	0,16%	4	0,11%	3	0,11%
CEUTA	17	0,41%	21	0,50%	13	0,32%	24	0,69%	30	0,94%	27	0,76%	17	0,60%
MELILLA	12	0,29%	10	0,24%	5	0,12%	5	0,14%	8	0,25%	12	0,34%	14	0,49%
<b>TOTAL ESTADO</b>	<b>4.160</b>	<b>100,00%</b>	<b>4.172</b>	<b>100,00%</b>	<b>4.102</b>	<b>100,00%</b>	<b>3.498</b>	<b>100,00%</b>	<b>3.196</b>	<b>100,00%</b>	<b>3.538</b>	<b>100,00%</b>	<b>2.846</b>	<b>100,00%</b>

(1) Calculado sobre el total de solicitudes presentadas en el año

# PENSIÓN NO CONTRIBUTIVA DE INVALIDEZ

## EVOLUCIÓN INTERANUAL DE LAS SOLICITUDES PENDIENTES

CC.AA. PROVINCIAS	2001		2002		2003		2004		2005		2006		2007	
	nº	% (1)	nº	% (1)	nº	% (1)	nº	% (1)	nº	% (1)	nº	% (1)	nº	% (1)
<b>ANDALUCÍA</b>	<b>3.938</b>	<b>24,15%</b>	<b>3.773</b>	<b>25,65%</b>	<b>3.802</b>	<b>29,93%</b>	<b>3.524</b>	<b>29,78%</b>	<b>3.353</b>	<b>25,90%</b>	<b>2.336</b>	<b>20,04%</b>	<b>2.376</b>	<b>20,60%</b>
ALMERÍA	114	0,70%	128	0,87%	171	1,35%	110	0,93%	107	0,83%	76	0,65%	64	0,55%
CÁDIZ	42	0,26%	426	2,90%	357	2,81%	359	3,03%	412	3,18%	352	3,02%	355	3,08%
CÓRDOBA	159	0,98%	185	1,26%	80	0,63%	111	0,94%	190	1,47%	126	1,08%	161	1,40%
GRANADA	333	2,04%	336	2,28%	272	2,14%	309	2,61%	333	2,57%	191	1,64%	239	2,07%
HUELVA	126	0,77%	103	0,70%	102	0,80%	98	0,83%	105	0,81%	32	0,27%	82	0,71%
JAÉN	76	0,47%	92	0,63%	109	0,86%	87	0,74%	73	0,56%	57	0,49%	42	0,36%
MÁLAGA	1.026	6,29%	839	5,70%	1.112	8,76%	1.126	9,51%	759	5,86%	580	4,98%	600	5,20%
SEVILLA	2.062	12,64%	1.664	11,31%	1.599	12,59%	1.324	11,19%	1.374	10,61%	922	7,91%	833	7,22%
<b>ARAGÓN</b>	<b>176</b>	<b>1,08%</b>	<b>110</b>	<b>0,75%</b>	<b>91</b>	<b>0,72%</b>	<b>92</b>	<b>0,78%</b>	<b>47</b>	<b>0,36%</b>	<b>53</b>	<b>0,45%</b>	<b>44</b>	<b>0,38%</b>
HUESCA	12	0,07%	8	0,05%	12	0,09%	8	0,07%	11	0,08%	7	0,06%	3	0,03%
TERUEL	1	0,01%	8	0,05%	9	0,07%	2	0,02%	3	0,02%	3	0,03%	5	0,04%
ZARAGOZA	163	1,00%	86	0,58%	70	0,55%	82	0,69%	33	0,25%	43	0,37%	36	0,31%
<b>ASTURIAS</b>	<b>365</b>	<b>2,24%</b>	<b>680</b>	<b>4,62%</b>	<b>525</b>	<b>4,13%</b>	<b>451</b>	<b>3,81%</b>	<b>271</b>	<b>2,09%</b>	<b>229</b>	<b>1,96%</b>	<b>226</b>	<b>1,96%</b>
<b>ILLES BALEARS</b>	<b>198</b>	<b>1,21%</b>	<b>140</b>	<b>0,95%</b>	<b>224</b>	<b>1,76%</b>	<b>212</b>	<b>1,79%</b>	<b>158</b>	<b>1,22%</b>	<b>130</b>	<b>1,12%</b>	<b>75</b>	<b>0,65%</b>
<b>CANARIAS</b>	<b>2.997</b>	<b>18,38%</b>	<b>2.311</b>	<b>15,71%</b>	<b>1.522</b>	<b>11,98%</b>	<b>1.583</b>	<b>13,38%</b>	<b>2.805</b>	<b>21,66%</b>	<b>2.879</b>	<b>24,70%</b>	<b>2.933</b>	<b>25,43%</b>
LAS PALMAS	1.554	9,53%	1.301	8,84%	676	5,32%	761	6,43%	919	7,10%	1.060	9,09%	1.116	9,68%
S.C. TENERIFE	1.443	8,85%	1.010	6,87%	846	6,66%	822	6,95%	1.886	14,57%	1.819	15,61%	1.817	15,75%
<b>CANTABRIA</b>	<b>98</b>	<b>0,60%</b>	<b>100</b>	<b>0,68%</b>	<b>106</b>	<b>0,83%</b>	<b>179</b>	<b>1,51%</b>	<b>152</b>	<b>1,17%</b>	<b>129</b>	<b>1,11%</b>	<b>77</b>	<b>0,67%</b>
<b>CASTILLA Y LEÓN</b>	<b>381</b>	<b>2,34%</b>	<b>290</b>	<b>1,97%</b>	<b>243</b>	<b>1,91%</b>	<b>228</b>	<b>1,93%</b>	<b>318</b>	<b>2,46%</b>	<b>246</b>	<b>2,11%</b>	<b>276</b>	<b>2,39%</b>
ÁVILA	36	0,22%	12	0,08%	7	0,06%	6	0,05%	7	0,05%	15	0,13%	20	0,17%
BURGOS	121	0,74%	42	0,29%	38	0,30%	55	0,46%	66	0,51%	26	0,22%	33	0,29%
LEÓN	73	0,45%	53	0,36%	56	0,44%	43	0,36%	66	0,51%	30	0,26%	42	0,36%
PALENCIA	11	0,07%	12	0,08%	12	0,09%	7	0,06%	9	0,07%	10	0,09%	10	0,09%
SALAMANCA	65	0,40%	59	0,40%	43	0,34%	44	0,37%	39	0,30%	49	0,42%	55	0,48%
SEGOVIA	9	0,06%	16	0,11%	17	0,13%	4	0,03%	21	0,16%	6	0,05%	7	0,06%
SORIA	4	0,02%	2	0,01%	8	0,06%	6	0,05%	7	0,05%	7	0,06%	6	0,05%
VALLADOLID	16	0,10%	34	0,23%	30	0,24%	43	0,36%	93	0,72%	79	0,68%	75	0,65%
ZAMORA	46	0,28%	60	0,41%	32	0,25%	20	0,17%	30	0,23%	24	0,21%	28	0,24%
<b>CASTILLA-LA MANCHA</b>	<b>441</b>	<b>2,70%</b>	<b>343</b>	<b>2,33%</b>	<b>429</b>	<b>3,38%</b>	<b>416</b>	<b>3,52%</b>	<b>465</b>	<b>3,59%</b>	<b>452</b>	<b>3,88%</b>	<b>541</b>	<b>4,69%</b>
ALBACETE	146	0,90%	124	0,84%	179	1,41%	174	1,47%	160	1,24%	182	1,56%	177	1,53%
CIUDAD REAL	130	0,80%	30	0,20%	38	0,30%	37	0,31%	55	0,42%	52	0,45%	88	0,76%
CUENCA	68	0,42%	66	0,45%	66	0,52%	78	0,66%	71	0,55%	59	0,51%	56	0,49%
GUADALAJARA	13	0,08%	12	0,08%	17	0,13%	8	0,07%	15	0,12%	15	0,13%	22	0,19%
TOLEDO	84	0,52%	111	0,75%	129	1,02%	119	1,01%	164	1,27%	144	1,24%	198	1,72%

CC.AA. PROVINCIAS	2001		2002		2003		2004		2005		2006		2007	
	nº	% (1)	nº	% (1)	nº	% (1)	nº	% (1)	nº	% (1)	nº	% (1)	nº	% (1)
<b>CATALUNYA</b>	<b>1.619</b>	<b>9,93%</b>	<b>1.318</b>	<b>8,96%</b>	<b>1.670</b>	<b>13,15%</b>	<b>1.449</b>	<b>12,24%</b>	<b>1.205</b>	<b>9,31%</b>	<b>1.339</b>	<b>11,49%</b>	<b>1.708</b>	<b>14,81%</b>
BARCELONA	1.241	7,61%	1.022	6,95%	1.278	10,06%	1.144	9,67%	947	7,31%	996	8,55%	1.292	11,20%
GIRONA	154	0,94%	91	0,62%	96	0,76%	86	0,73%	79	0,61%	119	1,02%	135	1,17%
LLEIDA	70	0,43%	52	0,35%	83	0,65%	64	0,54%	54	0,42%	60	0,51%	48	0,42%
TARRAGONA	154	0,94%	153	1,04%	213	1,68%	155	1,31%	125	0,97%	164	1,41%	233	2,02%
<b>C. VALENCIANA</b>	<b>2.841</b>	<b>17,42%</b>	<b>3.395</b>	<b>23,08%</b>	<b>1.918</b>	<b>15,10%</b>	<b>1.291</b>	<b>10,91%</b>	<b>1.957</b>	<b>15,11%</b>	<b>1.680</b>	<b>14,41%</b>	<b>1.483</b>	<b>12,86%</b>
ALICANTE	717	4,40%	723	4,91%	795	6,26%	775	6,55%	879	6,79%	763	6,55%	718	6,23%
CASTELLÓN	94	0,58%	151	1,03%	145	1,14%	148	1,25%	211	1,63%	210	1,80%	157	1,36%
VALENCIA	2.030	12,45%	2.521	17,14%	978	7,70%	368	3,11%	867	6,70%	707	6,07%	608	5,27%
<b>EXTREMADURA</b>	<b>10</b>	<b>0,06%</b>	<b>138</b>	<b>0,94%</b>	<b>61</b>	<b>0,48%</b>	<b>33</b>	<b>0,28%</b>	<b>28</b>	<b>0,22%</b>	<b>34</b>	<b>0,29%</b>	<b>30</b>	<b>0,26%</b>
BADAJOS	0	0,00%	79	0,54%	39	0,31%	2	0,02%	15	0,12%	15	0,13%	2	0,02%
CÁCERES	10	0,06%	59	0,40%	22	0,17%	31	0,26%	13	0,10%	19	0,16%	28	0,24%
<b>GALICIA</b>	<b>1.114</b>	<b>6,83%</b>	<b>816</b>	<b>5,55%</b>	<b>552</b>	<b>4,35%</b>	<b>581</b>	<b>4,91%</b>	<b>692</b>	<b>5,34%</b>	<b>651</b>	<b>5,59%</b>	<b>522</b>	<b>4,53%</b>
A CORUÑA	527	3,23%	454	3,09%	358	2,82%	311	2,63%	361	2,79%	394	3,38%	307	2,66%
LUGO	58	0,36%	40	0,27%	36	0,28%	32	0,27%	22	0,17%	20	0,17%	19	0,16%
OURENSE	125	0,77%	97	0,66%	88	0,69%	96	0,81%	126	0,97%	118	1,01%	148	1,28%
PONTEVEDRA	404	2,48%	225	1,53%	70	0,55%	142	1,20%	183	1,41%	119	1,02%	48	0,42%
<b>MADRID</b>	<b>914</b>	<b>5,60%</b>	<b>377</b>	<b>2,56%</b>	<b>758</b>	<b>5,97%</b>	<b>868</b>	<b>7,33%</b>	<b>618</b>	<b>4,77%</b>	<b>766</b>	<b>6,57%</b>	<b>557</b>	<b>4,83%</b>
<b>MURCIA</b>	<b>598</b>	<b>3,67%</b>	<b>431</b>	<b>2,93%</b>	<b>492</b>	<b>3,87%</b>	<b>610</b>	<b>5,15%</b>	<b>559</b>	<b>4,32%</b>	<b>413</b>	<b>3,54%</b>	<b>390</b>	<b>3,38%</b>
<b>NAVARRA</b>	<b>60</b>	<b>0,37%</b>	<b>29</b>	<b>0,20%</b>	<b>7</b>	<b>0,06%</b>	<b>22</b>	<b>0,19%</b>	<b>12</b>	<b>0,09%</b>	<b>14</b>	<b>0,12%</b>	<b>22</b>	<b>0,19%</b>
<b>PAÍS VASCO</b>	<b>415</b>	<b>2,54%</b>	<b>367</b>	<b>2,49%</b>	<b>167</b>	<b>1,31%</b>	<b>186</b>	<b>1,57%</b>	<b>163</b>	<b>1,26%</b>	<b>181</b>	<b>1,55%</b>	<b>153</b>	<b>1,33%</b>
ÁLAVA	4	0,02%	0	0,00%	5	0,04%	2	0,02%	1	0,01%	11	0,09%	12	0,10%
GUIPÚZCOA	23	0,14%	39	0,27%	23	0,18%	41	0,35%	33	0,25%	15	0,13%	24	0,21%
VIZCAYA	388	2,38%	328	2,23%	139	1,09%	143	1,21%	129	1,00%	17	0,15%	117	1,01%
<b>LA RIOJA</b>	<b>32</b>	<b>0,20%</b>	<b>20</b>	<b>0,14%</b>	<b>22</b>	<b>0,17%</b>	<b>19</b>	<b>0,16%</b>	<b>36</b>	<b>0,28%</b>	<b>17</b>	<b>0,15%</b>	<b>20</b>	<b>0,17%</b>
<b>CEUTA</b>	<b>68</b>	<b>0,42%</b>	<b>42</b>	<b>0,29%</b>	<b>66</b>	<b>0,52%</b>	<b>60</b>	<b>0,51%</b>	<b>62</b>	<b>0,48%</b>	<b>69</b>	<b>0,59%</b>	<b>49</b>	<b>0,42%</b>
<b>MELILLA</b>	<b>42</b>	<b>0,26%</b>	<b>31</b>	<b>0,21%</b>	<b>46</b>	<b>0,36%</b>	<b>30</b>	<b>0,25%</b>	<b>47</b>	<b>0,36%</b>	<b>37</b>	<b>0,32%</b>	<b>51</b>	<b>0,44%</b>
<b>TOTAL ESTADO</b>	<b>16.307</b>	<b>100,00%</b>	<b>14.711</b>	<b>100,00%</b>	<b>12.701</b>	<b>100,00%</b>	<b>11.834</b>	<b>100,00%</b>	<b>12.948</b>	<b>100,00%</b>	<b>11.655</b>	<b>100,00%</b>	<b>11.533</b>	<b>100,00%</b>

(1) Calculado sobre el total de solicitudes presentadas en el año

# PENSIÓN NO CONTRIBUTIVA DE INVALIDEZ

## EVOLUCIÓN INTERANUAL COEFICIENTE DE COBERTURA

CC.AA. PROVINCIAS	2001 % (1)	2002 % (1)	2003 % (1)	2004 % (1)	2005 % (1)	2006 % (1)	2007 % (1)
<b>ANDALUCÍA</b>	<b>94,53%</b>	<b>101,84%</b>	<b>99,67%</b>	<b>103,60%</b>	<b>102,41%</b>	<b>114,40%</b>	<b>99,41%</b>
ALMERÍA	111,24%	96,83%	91,30%	115,25%	100,83%	108,81%	104,30%
CÁDIZ	118,42%	79,12%	105,29%	99,85%	96,17%	104,27%	99,72%
CÓRDOBA	116,32%	95,44%	116,13%	94,67%	87,09%	114,99%	92,44%
GRANADA	101,99%	99,58%	108,82%	94,21%	95,97%	126,20%	91,56%
HUELVA	104,40%	103,25%	100,15%	100,68%	98,71%	114,75%	89,34%
JAÉN	100,41%	96,89%	96,13%	105,41%	103,72%	104,34%	104,32%
MÁLAGA	73,81%	110,00%	86,99%	99,20%	125,52%	110,15%	99,04%
SEVILLA	89,95%	117,10%	102,66%	113,29%	97,22%	126,43%	106,08%
<b>ARAGÓN</b>	<b>103,59%</b>	<b>112,55%</b>	<b>103,78%</b>	<b>99,78%</b>	<b>109,98%</b>	<b>98,71%</b>	<b>102,62%</b>
HUESCA	124,69%	80,56%	104,71%	105,71%	95,52%	107,27%	105,13%
TERUEL	100,00%	80,56%	97,37%	121,88%	97,14%	100,00%	88,24%
ZARAGOZA	100,39%	119,25%	104,21%	96,56%	114,04%	97,40%	102,81%
<b>ASTURIAS</b>	<b>97,99%</b>	<b>73,71%</b>	<b>114,98%</b>	<b>108,58%</b>	<b>122,53%</b>	<b>105,69%</b>	<b>100,49%</b>
<b>ILLES BALEARS</b>	<b>114,93%</b>	<b>109,70%</b>	<b>88,32%</b>	<b>103,02%</b>	<b>116,07%</b>	<b>105,70%</b>	<b>109,72%</b>
<b>CANARIAS</b>	<b>81,73%</b>	<b>118,90%</b>	<b>125,23%</b>	<b>98,11%</b>	<b>72,18%</b>	<b>97,89%</b>	<b>98,12%</b>
LAS PALMAS	72,97%	114,48%	145,79%	94,50%	89,52%	90,76%	95,00%
S.C. TENERIFE	89,31%	123,00%	109,31%	101,42%	63,13%	103,39%	100,11%
<b>CANTABRIA</b>	<b>124,19%</b>	<b>99,50%</b>	<b>98,65%</b>	<b>88,15%</b>	<b>105,60%</b>	<b>104,35%</b>	<b>113,20%</b>
<b>CASTILLA Y LEÓN</b>	<b>112,95%</b>	<b>106,61%</b>	<b>103,49%</b>	<b>101,20%</b>	<b>94,04%</b>	<b>106,02%</b>	<b>97,01%</b>
ÁVILA	114,41%	125,00%	104,07%	100,98%	99,17%	89,87%	92,54%
BURGOS	98,28%	134,05%	102,31%	90,66%	91,70%	109,30%	95,39%
LEÓN	120,39%	107,14%	99,04%	105,68%	91,70%	120,57%	93,94%
PALENCIA	96,43%	98,96%	100,00%	106,25%	98,17%	98,84%	100,00%
SALAMANCA	105,88%	103,00%	107,66%	99,55%	102,08%	94,59%	96,27%
SEGOVIA	131,82%	91,14%	98,53%	116,67%	79,76%	125,86%	97,44%
SORIA	100,00%	107,69%	82,86%	106,45%	96,00%	100,00%	103,85%
VALLADOLID	116,29%	92,17%	101,88%	93,87%	83,77%	105,58%	102,08%
ZAMORA	136,11%	89,86%	120,00%	110,71%	94,01%	105,56%	96,23%
<b>CASTILLA-LA MANCHA</b>	<b>99,25%</b>	<b>106,23%</b>	<b>94,27%</b>	<b>100,95%</b>	<b>96,53%</b>	<b>101,00%</b>	<b>92,53%</b>
ALBACETE	120,00%	105,67%	84,68%	101,57%	103,54%	93,77%	101,91%
CIUDAD REAL	91,30%	119,88%	97,96%	100,28%	94,55%	100,97%	87,14%
CUENCA	96,92%	101,02%	100,00%	94,69%	103,54%	106,06%	101,60%
GUADALAJARA	94,74%	101,19%	94,32%	117,65%	91,25%	100,00%	94,21%
TOLEDO	97,01%	93,30%	95,75%	102,44%	89,02%	106,01%	84,12%



CC.AA. PROVINCIAS	2001 % (1)	2002 % (1)	2003 % (1)	2004 % (1)	2005 % (1)	2006 % (1)	2007 % (1)
CATALUNYA	99,78%	105,98%	93,17%	104,91%	105,69%	96,85%	91,04%
BARCELONA	98,61%	105,46%	93,72%	103,77%	105,78%	98,50%	90,65%
GIRONA	107,52%	122,58%	97,80%	103,92%	102,81%	85,40%	94,05%
LLEIDA	105,88%	109,18%	87,60%	108,56%	105,68%	96,95%	107,74%
TARRAGONA	101,94%	100,18%	90,02%	112,21%	106,64%	92,23%	86,96%
COMUNIDAD VALENCIANA	91,70%	86,32%	136,20%	115,91%	83,54%	108,27%	106,57%
ALICANTE	126,45%	99,60%	95,00%	101,58%	91,09%	110,73%	104,34%
CASTELLÓN	92,56%	85,04%	101,94%	99,26%	83,85%	100,32%	120,15%
VALENCIA	67,92%	77,26%	166,17%	126,85%	79,95%	108,16%	105,83%
EXTREMADURA	109,81%	88,79%	108,13%	104,59%	100,76%	99,00%	101,00%
BADAJOS	107,18%	90,33%	105,93%	110,03%	96,93%	100,00%	105,42%
CÁCERES	117,06%	84,92%	113,55%	96,27%	107,59%	97,32%	94,44%
GALICIA	105,74%	108,73%	108,30%	99,03%	96,15%	101,65%	105,55%
A CORUÑA	104,41%	105,38%	106,94%	104,02%	95,63%	96,38%	110,27%
LUGO	96,13%	106,25%	101,56%	101,44%	104,13%	101,02%	100,64%
OURENSE	99,60%	106,10%	101,99%	98,10%	92,42%	102,05%	92,02%
PONTEVEDRA	113,99%	113,65%	114,23%	93,54%	96,29%	106,46%	107,52%
MADRID	93,62%	124,62%	85,37%	95,73%	111,57%	93,20%	111,48%
MURCIA	100,71%	112,50%	95,65%	91,95%	103,99%	112,45%	101,98%
NAVARRA	70,49%	124,41%	122,92%	87,07%	109,35%	98,28%	92,59%
PAÍS VASCO	96,51%	105,33%	126,53%	98,15%	102,35%	98,26%	102,96%
ÁLAVA	100,00%	109,30%	93,51%	104,35%	101,18%	89,90%	98,86%
GUIPÚZCOA	100,32%	95,17%	116,49%	94,48%	102,12%	104,49%	97,57%
VIZCAYA	94,30%	111,41%	132,59%	99,37%	102,71%	119,00%	107,79%
LA RIOJA	141,03%	109,45%	98,10%	102,52%	86,72%	119,00%	96,51%
CEUTA	98,85%	113,00%	87,63%	103,49%	99,04%	96,50%	110,70%
MELILLA	107,22%	105,07%	93,48%	107,62%	92,44%	103,83%	92,67%
<b>TOTAL ESTADO</b>	<b>97,04%</b>	<b>104,31%</b>	<b>105,55%</b>	<b>102,58%</b>	<b>96,67%</b>	<b>104,17%</b>	<b>100,43%</b>

(1) Este coeficiente se establece a partir del cociente entre los expedientes resueltos y la solicitudes presentadas

# PENSIÓN NO CONTRIBUTIVA DE INVALIDEZ

## EVOLUCIÓN INTERANUAL COEFICIENTE DE RECONOCIMIENTO

CC.AA. PROVINCIAS	2001 % (1)	2002 % (1)	2003 % (1)	2004 % (1)	2005 % (1)	2006 % (1)	2007 % (1)
<b>ANDALUCÍA</b>	<b>45,85%</b>	<b>43,04%</b>	<b>43,54%</b>	<b>44,69%</b>	<b>49,78%</b>	<b>46,64%</b>	<b>47,35%</b>
ALMERÍA	40,07%	50,47%	50,33%	52,49%	52,20%	48,30%	61,17%
CÁDIZ	65,50%	63,44%	65,19%	67,75%	65,89%	69,13%	66,73%
CÓRDOBA	52,72%	60,66%	49,34%	65,88%	65,10%	57,23%	61,92%
GRANADA	47,56%	50,07%	47,47%	50,66%	58,57%	55,26%	54,70%
HUELVA	44,06%	43,84%	45,33%	43,62%	49,91%	54,40%	56,09%
JAÉN	51,02%	57,11%	54,27%	41,03%	62,31%	55,32%	66,85%
MÁLAGA	44,88%	37,29%	38,72%	36,61%	39,83%	39,24%	37,12%
SEVILLA	27,37%	27,19%	28,70%	30,84%	36,90%	29,05%	31,64%
<b>ARAGÓN</b>	<b>48,19%</b>	<b>55,91%</b>	<b>62,07%</b>	<b>65,11%</b>	<b>66,53%</b>	<b>67,90%</b>	<b>64,87%</b>
HUESCA	61,39%	51,72%	50,56%	67,57%	71,88%	69,49%	54,88%
TERUEL	60,87%	51,72%	67,57%	64,10%	73,53%	68,00%	66,67%
ZARAGOZA	45,01%	55,77%	64,14%	64,69%	65,08%	67,65%	67,97%
<b>ASTURIAS</b>	<b>47,32%</b>	<b>46,55%</b>	<b>44,20%</b>	<b>44,87%</b>	<b>53,93%</b>	<b>48,72%</b>	<b>55,88%</b>
<b>ILLES BALEARS</b>	<b>44,20%</b>	<b>47,71%</b>	<b>49,13%</b>	<b>51,95%</b>	<b>42,56%</b>	<b>46,82%</b>	<b>52,01%</b>
<b>CANARIAS</b>	<b>49,25%</b>	<b>44,95%</b>	<b>42,72%</b>	<b>51,28%</b>	<b>45,82%</b>	<b>43,66%</b>	<b>58,27%</b>
LAS PALMAS	47,28%	42,30%	35,63%	48,12%	37,66%	38,19%	47,04%
S.C. TENERIFE	50,64%	47,24%	50,05%	53,98%	51,87%	47,36%	65,12%
<b>CANTABRIA</b>	<b>49,72%</b>	<b>55,47%</b>	<b>54,32%</b>	<b>61,88%</b>	<b>63,06%</b>	<b>61,41%</b>	<b>63,00%</b>
<b>CASTILLA Y LEÓN</b>	<b>69,33%</b>	<b>64,10%</b>	<b>67,89%</b>	<b>69,70%</b>	<b>69,25%</b>	<b>66,88%</b>	<b>66,26%</b>
ÁVILA	72,44%	65,00%	64,84%	65,05%	64,17%	66,20%	62,90%
BURGOS	79,48%	44,69%	70,06%	64,85%	69,29%	65,11%	63,45%
LEÓN	60,66%	64,67%	66,24%	59,92%	69,29%	68,72%	63,44%
PALENCIA	80,56%	74,74%	77,14%	72,94%	80,37%	75,29%	73,77%
SALAMANCA	58,52%	66,02%	75,11%	72,07%	71,43%	66,29%	68,39%
SEGOVIA	81,03%	65,28%	64,18%	67,03%	68,66%	68,49%	60,53%
SORIA	74,19%	67,86%	72,41%	81,82%	70,83%	79,49%	77,78%
VALLADOLID	81,43%	83,49%	75,58%	80,40%	65,12%	65,66%	70,92%
ZAMORA	57,14%	64,52%	48,21%	74,19%	70,06%	59,65%	59,80%
<b>CASTILLA-LA MANCHA</b>	<b>56,94%</b>	<b>61,60%</b>	<b>61,27%</b>	<b>62,29%</b>	<b>61,68%</b>	<b>57,88%</b>	<b>60,07%</b>
ALBACETE	45,38%	49,02%	51,64%	52,94%	49,51%	53,47%	55,43%
CIUDAD REAL	54,76%	63,35%	57,55%	61,88%	61,86%	63,14%	60,25%
CUENCA	67,73%	64,14%	66,39%	62,15%	69,76%	58,57%	62,83%
GUADALAJARA	69,44%	80,00%	75,90%	65,00%	71,23%	64,49%	66,67%
TOLEDO	61,93%	67,02%	66,01%	69,52%	68,77%	54,96%	59,79%

CC.AA. PROVINCIAS	2001 % (1)	2002 % (1)	2003 % (1)	2004 % (1)	2005 % (1)	2006 % (1)	2007 % (1)
CATALUNYA	54,66%	54,02%	50,83%	46,51%	45,26%	45,04%	41,10%
BARCELONA	54,69%	53,84%	49,14%	44,43%	44,41%	43,40%	41,58%
GIRONA	45,90%	49,12%	49,55%	52,08%	44,14%	48,29%	32,02%
LLEIDA	57,26%	52,80%	61,19%	55,60%	53,76%	52,36%	45,51%
TARRAGONA	59,20%	59,04%	59,15%	54,03%	48,96%	51,84%	41,52%
COMUNIDAD VALENCIANA	48,95%	44,21%	50,21%	47,20%	46,18%	46,11%	44,71%
ALICANTE	38,39%	33,00%	41,19%	41,86%	41,39%	38,35%	42,74%
CASTELLÓN	63,34%	54,94%	60,32%	54,34%	54,43%	47,74%	49,37%
VALENCIA	59,41%	52,22%	52,57%	48,58%	47,39%	50,26%	45,08%
EXTREMADURA	54,10%	54,93%	72,07%	75,86%	73,57%	64,86%	67,24%
BADAJOS	52,55%	51,63%	71,01%	78,82%	71,78%	60,70%	60,47%
CÁCERES	58,00%	63,77%	74,52%	70,69%	76,47%	72,02%	78,43%
GALICIA	53,57%	53,66%	55,38%	57,57%	55,42%	57,43%	56,14%
A CORUÑA	51,92%	53,39%	52,74%	55,06%	54,16%	59,27%	54,71%
LUGO	73,46%	67,65%	67,82%	71,53%	64,68%	68,34%	57,59%
OURENSE	57,93%	47,84%	54,88%	56,28%	51,37%	54,77%	50,00%
PONTEVEDRA	47,76%	52,95%	56,11%	57,24%	55,92%	54,84%	59,31%
MADRID	60,22%	59,42%	56,86%	62,90%	61,30%	60,20%	61,33%
MURCIA	46,59%	42,85%	43,66%	45,81%	42,17%	49,05%	49,87%
NAVARRA	74,42%	79,11%	77,97%	78,22%	82,05%	70,18%	62,00%
PAÍS VASCO	65,18%	61,39%	62,79%	69,12%	71,96%	72,86%	75,69%
ÁLAVA	95,45%	97,87%	91,67%	90,28%	88,37%	96,63%	89,66%
GUIPÚZCOA	66,77%	70,79%	65,49%	74,68%	75,91%	79,00%	78,45%
VIZCAYA	62,00%	53,41%	59,69%	63,96%	66,42%	84,87%	71,48%
LA RIOJA	66,67%	64,03%	71,84%	75,41%	70,27%	84,87%	59,04%
CEUTA	44,19%	35,84%	41,18%	39,33%	39,61%	45,60%	34,78%
MELILLA	48,40%	45,61%	47,91%	42,04%	41,83%	44,65%	38,98%
<b>TOTAL ESTADO</b>	<b>51,82%</b>	<b>50,09%</b>	<b>50,66%</b>	<b>52,03%</b>	<b>52,52%</b>	<b>51,07%</b>	<b>52,30%</b>

(1) Este coeficiente se establece a partir del cociente entre los expedientes resueltos y la solicitudes RESUELTAS

# PENSIÓN NO CONTRIBUTIVA DE INVALIDEZ

## EVOLUCIÓN INTERANUAL COEFICIENTE DE GESTIÓN

CC.AA. PROVINCIAS	2001 % (1)	2002 % (1)	2003 % (1)	2004 % (1)	2005 % (1)	2006 % (1)	2007 % (1)
<b>ANDALUCÍA</b>	<b>138</b>	<b>151</b>	<b>155</b>	<b>164</b>	<b>170</b>	<b>119</b>	<b>127</b>
ALMERÍA	81	104	125	99	107	78	83
CÁDIZ	9	83	99	100	107	90	119
CÓRDOBA	84	117	44	69	112	106	125
GRANADA	171	169	135	174	201	127	151
HUELVA	60	52	54	60	69	23	63
JAÉN	56	64	89	77	70	56	44
MÁLAGA	116	162	191	232	190	118	104
SEVILLA	313	257	236	230	275	194	205
<b>ARAGÓN</b>	<b>103</b>	<b>75</b>	<b>65</b>	<b>73</b>	<b>38</b>	<b>41</b>	<b>46</b>
HUESCA	53	80	51	41	59	46	14
TERUEL	16	80	85	23	31	43	106
ZARAGOZA	115	77	66	85	34	40	52
<b>ASTURIAS</b>	<b>102</b>	<b>204</b>	<b>183</b>	<b>188</b>	<b>122</b>	<b>112</b>	<b>132</b>
<b>ILLES BALEARS</b>	<b>104</b>	<b>84</b>	<b>112</b>	<b>192</b>	<b>169</b>	<b>95</b>	<b>48</b>
<b>CANARIAS</b>	<b>254</b>	<b>229</b>	<b>175</b>	<b>176</b>	<b>230</b>	<b>296</b>	<b>369</b>
LAS PALMAS	284	268	178	177	220	250	358
S.C. TENERIFE	229	193	173	176	235	331	375
<b>CANTABRIA</b>	<b>81</b>	<b>89</b>	<b>86</b>	<b>105</b>	<b>114</b>	<b>88</b>	<b>70</b>
<b>CASTILLA Y LEÓN</b>	<b>92</b>	<b>76</b>	<b>65</b>	<b>66</b>	<b>76</b>	<b>74</b>	<b>99</b>
ÁVILA	117	45	20	21	21	68	107
BURGOS	187	65	79	109	86	44	78
LEÓN	86	68	64	68	86	62	76
PALENCIA	35	45	62	32	30	42	59
SALAMANCA	92	106	74	71	59	95	123
SEGOVIA	74	73	90	18	90	37	65
SORIA	46	28	82	70	101	65	83
VALLADOLID	22	53	51	73	109	113	141
ZAMORA	115	157	82	64	65	80	95
<b>CASTILLA-LA MANCHA</b>	<b>92</b>	<b>78</b>	<b>103</b>	<b>110</b>	<b>118</b>	<b>125</b>	<b>164</b>
ALBACETE	162	115	179	197	145	186	243
CIUDAD REAL	78	21	35	37	60	61	113
CUENCA	108	121	100	124	129	107	107
GUADALAJARA	62	51	70	56	68	50	65
TOLEDO	60	99	110	104	144	156	210

CC.AA. PROVINCIAS	2001 % (1)	2002 % (1)	2003 % (1)	2004 % (1)	2005 % (1)	2006 % (1)	2007 % (1)
CATALUNYA	116	94	117	116	101	113	149
BARCELONA	111	92	113	116	100	109	147
GIRONA	181	117	152	121	114	156	181
LLEIDA	114	96	120	104	110	110	111
TARRAGONA	119	102	128	117	100	118	159
COMUNIDAD VALENCIANA	247	302	169	118	174	180	178
ALICANTE	168	172	199	221	271	254	249
CASTELLÓN	101	143	169	131	195	245	215
VALENCIA	323	420	151	58	125	130	129
EXTREMADURA	3	44	23	19	15	20	27
BADAJOS	0	35	21	2	13	14	3
CÁCERES	12	65	29	46	20	31	62
GALICIA	117	86	62	70	86	94	81
A CORUÑA	129	121	93	96	114	156	130
LUGO	54	50	50	42	33	37	44
OURENSE	91	76	70	82	115	109	142
PONTEVEDRA	137	62	23	46	60	43	18
MADRID	105	62	105	121	103	127	110
MURCIA	138	116	126	150	158	127	121
NAVARRA	118	82	26	68	40	43	73
PAÍS VASCO	154	147	80	65	60	63	58
ÁLAVA	33	0	23	10	4	40	49
GUIPÚZCOA	26	42	85	45	31	13	23
VIZCAYA	227	224	86	82	90	61	86
LA RIOJA	98	57	75	57	101	61	84
CEUTA	94	76	122	126	107	124	94
MELILLA	52	51	72	51	75	51	96
<b>TOTAL ESTADO</b>	<b>143</b>	<b>143</b>	<b>126</b>	<b>127</b>	<b>139</b>	<b>135</b>	<b>148</b>

(1) Este coeficiente se establece a partir del cociente entre los expedientes resueltos y la solicitudes RESUELTAS

# PENSIÓN NO CONTRIBUTIVA DE INVALIDEZ

## EVOLUCIÓN INTERANUAL DE LAS RECLAMACIONES

CC.AA. Y/O PROVINCIAS	RECLAMACIONES PRESENTADAS							RECLAMACIONES ESTIMADAS							RECLAMACIONES DESESTIMADAS						
	2001	2002	2003	2004	2005	2006	2007	2001	2002	2003	2004	2005	2006	2007	2001	2002	2003	2004	2005	2006	2007
<b>ANDALUCÍA</b>	3.049	2.334	2.420	1.738	1.664	1.611	1.301	1.630	1.159	1.111	840	606	737	618	1.691	1.117	1.344	1.094	1.049	882	696
ALMERÍA	380	198	268	222	172	182	158	189	116	163	200	138	148	139	215	93	74	52	32	27	19
CÁDIZ	93	145	113	26	41	157	158	26	40	75	15	24	60	64	85	98	45	11	17	89	99
CÓRDOBA	160	76	95	45	48	65	87	62	98	56	28	20	31	39	74	32	33	25	23	29	51
GRANADA	321	266	282	149	177	197	119	190	158	152	82	110	132	67	120	108	120	102	71	65	63
HUELVA	148	119	84	84	44	92	44	66	64	26	44	31	65	19	81	66	57	47	16	29	26
JAÉN	83	105	85	72	67	54	40	27	58	50	36	43	39	28	45	59	35	32	30	17	14
MÁLAGA	1.128	708	578	671	753	410	385	629	321	144	237	136	65	116	537	346	487	444	566	394	205
SEVILLA	736	717	915	39	362	454	310	441	304	445	13	104	197	146	534	315	493	33	294	232	219
<b>ARAGÓN</b>	87	76	84	39	51	36	29	24	23	32	13	18	16	7	63	51	52	33	29	23	23
HUESCA	11	7	16	1	14	5	9	5	2	8	0	10	3	2	6	5	8	1	4	2	7
TERUEL	5	4	6	1	3	1	0	4	1	2	0	1	1	0	1	3	4	1	2	0	0
ZARAGOZA	71	65	62	38	34	30	20	15	20	22	13	7	12	5	56	43	40	32	23	21	16
<b>ASTURIAS</b>	196	106	140	107	114	78	72	11	22	17	21	9	21	21	116	93	128	112	84	57	85
<b>ILLES BALEARS</b>	104	104	101	63	32	99	74	51	49	68	30	18	45	48	64	46	47	27	16	41	38
<b>CANARIAS</b>	316	444	411	282	466	376	302	87	165	112	87	77	115	96	190	285	337	200	255	324	263
LAS PALMAS	209	338	303	225	261	228	174	72	110	85	61	46	61	53	140	208	274	156	175	206	135
S.C. TENERIFE	107	106	108	57	205	148	128	15	55	27	26	31	54	43	50	77	63	44	80	118	128
<b>CANTABRIA</b>	26	42	20	28	5	22	16	8	9	6	7	1	0	2	19	22	21	17	11	20	10
<b>CASTILLA Y LEÓN</b>	222	210	221	145	133	160	148	61	63	68	42	39	81	53	165	155	144	91	105	92	95
ÁVILA	8	9	4	8	4	6	2	1	5	1	4	3	2	0	5	7	3	4	1	4	2
BURGOS	26	32	29	13	20	12	15	16	11	11	4	4	3	11	15	18	15	11	7	10	13
LEÓN	48	49	67	39	26	35	38	7	5	7	5	14	11	13	33	48	57	14	49	25	24
PALENCIA	10	4	10	3	4	7	10	3	2	0	2	3	2	4	6	5	8	3	0	6	4
SALAMANCA	30	27	29	18	14	63	14	10	11	12	11	3	51	9	20	16	17	7	11	12	5
SEGOVIA	5	3	4	0	3	1	1	2	0	5	0	0	1	0	4	2	0	0	3	0	1
SORIA	1	2	1	15	6	5	4	0	2	1	4	0	2	1	1	0	0	11	2	6	4
VALLADOLID	68	59	42	33	33	22	46	17	12	9	5	0	6	5	60	49	31	32	22	24	32
ZAMORA	26	25	35	16	23	9	18	5	15	22	7	12	3	10	21	10	13	9	10	5	10
<b>CASTILLA-LA MANCHA</b>	283	284	242	241	262	267	173	103	107	89	105	93	109	71	191	185	151	138	165	154	98
ALBACETE	87	81	77	63	97	76	39	30	20	25	24	33	27	13	63	53	57	42	57	50	29
CIUDAD REAL	77	112	77	85	79	82	64	28	50	32	41	15	48	24	57	72	47	43	54	39	31
CUENCA	46	31	26	33	16	30	14	24	10	9	15	7	10	4	18	26	17	13	17	20	10
GUADALAJARA	25	1.194	11	13	14	22	21	7	675	7	6	9	9	11	20	433	4	6	6	11	12
TOLEDO	48	1.194	51	47	56	57	35	14	675	16	19	29	15	19	33	433	26	34	31	34	16

CC.AA. Y/O PROVINCIAS	RECLAMACIONES PRESENTADAS							RECLAMACIONES ESTIMADAS							RECLAMACIONES DESESTIMADAS						
	2001	2002	2003	2004	2005	2006	2007	2001	2002	2003	2004	2005	2006	2007	2001	2002	2003	2004	2005	2006	2007
CATALUNYA	743	1.194	784	1.242	943	759	980	399	675	407	424	594	399	423	380	433	446	568	565	443	490
BARCELONA	591	60	631	967	760	609	770	297	34	332	320	444	321	322	311	27	379	457	458	376	389
GIRONA	43	60	31	59	44	39	53	21	34	15	27	32	26	23	30	27	16	23	22	14	28
LLEIDA	35	54	46	44	32	39	37	22	41	27	24	27	14	23	12	10	15	23	15	20	15
TARRAGONA	74	98	76	172	107	72	120	59	59	33	53	91	38	55	27	39	36	65	70	33	58
C. VALENCIANA	827	457	606	630	414	516	389	380	152	88	126	83	108	133	402	456	496	514	268	318	311
ALICANTE	459	287	235	220	154	215	165	124	93	39	53	36	36	57	260	324	185	163	108	116	121
CASTELLÓN	26	28	16	39	15	19	16	11	12	7	18	10	14	4	15	16	9	21	5	5	10
VALENCIA	342	142	355	371	245	282	208	245	47	42	55	37	58	72	127	116	302	330	155	197	180
EXTREMADURA	2	0	65	739	572	295	225	0	0	0	238	284	144	89	2	0	80	354	484	79	51
BADAJOS	0	0	35	309	286	216	169	0	0	0	112	151	105	66	0	0	65	144	228	65	39
CÁCERES	2	0	30	430	286	79	56	0	0	0	126	133	39	23	2	0	15	210	256	14	12
GALICIA	880	760	681	587	589	459	449	226	232	180	181	223	166	138	521	445	476	427	339	289	237
A CORUÑA	408	428	365	320	292	250	215	108	116	95	97	129	87	66	265	286	246	207	144	141	97
LUGO	46	31	37	51	47	17	12	7	4	6	2	6	1	1	39	33	30	47	43	17	10
OURENSE	60	65	57	51	47	49	59	14	14	11	9	8	21	10	42	47	51	45	29	38	52
PONTEVEDRA	366	236	222	165	203	143	163	97	98	68	73	80	57	61	175	79	149	128	123	93	78
MADRID	527	381	339	417	310	263	259	149	86	73	126	115	137	117	441	324	271	304	175	156	123
MURCIA	288	223	192	412	260	288	217	83	63	63	116	114	144	130	218	183	137	212	189	170	136
NAVARRA	4	9	1	0	9	5	9	1	2	1	0	5	2	5	3	7	0	0	4	3	4
PAÍS VASCO	33	48	79	72	51	58	73	7	18	28	20	14	30	24	21	40	28	81	44	59	36
ÁLAVA	0	0	0	2	0	0	0	0	0	0	1	0	0	0	0	0	0	1	0	0	0
GUIPÚZCOA	0	0	0	0	0	0	0	0	0	0	0	0	0	0	0	0	0	0	0	0	0
VIZCAYA	33	48	79	70	51	58	73	7	18	28	19	14	30	24	21	40	28	80	44	59	36
LA RIOJA	0	1	9	8	11	3	26	0	1	3	3	2	2	7	0	0	3	6	9	2	6
CEUTA	92	54	36	37	33	27	35	44	14	6	14	13	8	7	56	44	27	21	22	20	28
MELILLA	70	43	50	60	30	50	51	21	13	12	12	7	13	13	51	30	39	41	26	41	36
<b>TOTAL ESTADO</b>	<b>7.749</b>	<b>6.770</b>	<b>6.481</b>	<b>6.847</b>	<b>5.949</b>	<b>5.372</b>	<b>4.828</b>	<b>3.285</b>	<b>2.853</b>	<b>2.364</b>	<b>2.405</b>	<b>2.315</b>	<b>2.277</b>	<b>2.002</b>	<b>4.594</b>	<b>3.916</b>	<b>4.227</b>	<b>4.240</b>	<b>3.839</b>	<b>3.173</b>	<b>2.766</b>

# PENSIÓN NO CONTRIBUTIVA DE INVALIDEZ

## REVISIONES ANUALES EFECTUADAS

CC.AA. Y/O PROVINCIAS	REVISIONES EFECTUADAS							EXTINCIÓN DERECHO							CAUSAS DE EXTINCIÓN ACUMULADAS					
	2001	2002	2003	2004	2005	2006	2007	2001	2002	2003	2004	2005	2006	2007	RESIDEN.	REC. ECONÓMICOS	FALLEC.	OTRAS	TOTAL	
															LEGAL	PERSONAL	U.E.C.	PENS.	CAUSAS	CAUSAS
<b>ANDALUCÍA</b>	<b>46.262</b>	<b>49.745</b>	<b>46.172</b>	<b>33.988</b>	<b>26.088</b>	<b>45.379</b>	<b>33.937</b>	<b>979</b>	<b>1.097</b>	<b>738</b>	<b>418</b>	<b>330</b>	<b>671</b>	<b>456</b>	<b>8</b>	<b>1.246</b>	<b>2.699</b>	<b>357</b>	<b>379</b>	<b>4.689</b>
ALMERÍA	4.036	3.838	3.758	3.829	3.788	3.773	3.490	48	45	28	42	35	38	19	1	51	203	0	0	255
CÁDIZ	7.052	4.443	1.219	1.810	893	3.621	1.619	11	151	3	16	4	62	104	0	163	186	2	0	351
CÓRDOBA	4.193	4.317	4.347	3.482	4.372	4.531	4.472	33	28	33	8	33	25	48	0	69	139	0	0	208
GRANADA	5.784	5.554	5.503	5.580	5.449	5.257	4.926	79	79	63	61	43	41	32	0	175	223	0	0	398
HUELVA	4.436	4.398	4.320	4.255	4.147	4.116	4.073	56	47	48	71	50	46	45	0	117	243	1	2	363
JAÉN	3.337	3.394	3.460	3.446	3.336	3.428	3.384	38	41	45	35	35	54	41	0	58	231	0	0	289
MÁLAGA	11.935	12.037	12.422	11.586	2.784	12.073	11.973	652	584	379	185	104	183	167	7	421	1.096	354	376	2.254
SEVILLA	5.489	11.764	11.143	3.699	1.319	8.580	0	62	122	139	123	26	222	0	0	192	378	0	1	571
<b>ARAGÓN</b>	<b>3.834</b>	<b>3.697</b>	<b>3.714</b>	<b>3.699</b>	<b>3.646</b>	<b>3.640</b>	<b>3.630</b>	<b>158</b>	<b>137</b>	<b>127</b>	<b>123</b>	<b>128</b>	<b>134</b>	<b>125</b>	<b>2</b>	<b>194</b>	<b>227</b>	<b>307</b>	<b>202</b>	<b>932</b>
HUESCA	966	921	897	394	856	857	838	27	22	16	1	23	28	30	0	16	80	57	10	163
TERUEL	421	410	399	394	380	371	363	3	1	5	1	10	13	8	1	9	18	3	10	41
ZARAGOZA	2.447	2.366	2.418	2.419	2.410	2.412	2.429	128	114	106	105	95	93	87	1	169	129	247	182	728
<b>ASTURIAS</b>	<b>4.621</b>	<b>4.865</b>	<b>5.047</b>	<b>4.889</b>	<b>4.890</b>	<b>4.879</b>	<b>4.373</b>	<b>47</b>	<b>84</b>	<b>53</b>	<b>59</b>	<b>41</b>	<b>45</b>	<b>58</b>	<b>1</b>	<b>31</b>	<b>327</b>	<b>3</b>	<b>25</b>	<b>387</b>
<b>ILLES BALEARS</b>	<b>3.842</b>	<b>1.897</b>	<b>1.498</b>	<b>1.769</b>	<b>1.731</b>	<b>1.398</b>	<b>2.536</b>	<b>116</b>	<b>35</b>	<b>36</b>	<b>74</b>	<b>63</b>	<b>98</b>	<b>55</b>	<b>9</b>	<b>53</b>	<b>304</b>	<b>56</b>	<b>55</b>	<b>477</b>
<b>CANARIAS</b>	<b>0</b>	<b>0</b>	<b>130</b>	<b>629</b>	<b>1.704</b>	<b>859</b>	<b>842</b>	<b>0</b>	<b>0</b>	<b>55</b>	<b>331</b>	<b>86</b>	<b>172</b>	<b>84</b>	<b>5</b>	<b>92</b>	<b>393</b>	<b>0</b>	<b>238</b>	<b>728</b>
LAS PALMAS	0	0	0	348	990	313	200	0	0	0	226	20	116	18	0	17	137	0	226	380
S.C. TENERIFE	0	0	130	281	714	546	642	0	0	55	105	66	56	66	5	75	256	0	12	348
<b>CANTABRIA</b>	<b>3.413</b>	<b>3.160</b>	<b>708</b>	<b>2.464</b>	<b>937</b>	<b>748</b>	<b>1.548</b>	<b>162</b>	<b>128</b>	<b>146</b>	<b>385</b>	<b>225</b>	<b>216</b>	<b>193</b>	<b>0</b>	<b>344</b>	<b>455</b>	<b>232</b>	<b>424</b>	<b>1.455</b>
<b>CASTILLA Y LEÓN</b>	<b>13.604</b>	<b>13.651</b>	<b>12.975</b>	<b>13.046</b>	<b>13.103</b>	<b>12.261</b>	<b>11.443</b>	<b>150</b>	<b>183</b>	<b>196</b>	<b>148</b>	<b>164</b>	<b>168</b>	<b>171</b>	<b>16</b>	<b>128</b>	<b>885</b>	<b>90</b>	<b>61</b>	<b>1.180</b>
ÁVILA	1.313	1.081	1.018	1.010	1.260	1.156	909	13	5	22	9	48	14	18	0	14	79	35	1	129
BURGOS	1.554	1.812	1.649	1.613	1.574	1.559	1.572	19	6	24	11	28	19	18	16	14	88	0	7	125
LEÓN	3.332	3.391	3.379	3.350	3.278	3.269	3.293	10	48	50	35	19	34	50	0	32	193	1	20	246
PALENCIA	1.086	1.084	857	816	810	799	1.065	12	20	12	3	13	9	7	0	10	60	5	1	76
SALAMANCA	1.815	1.842	1.840	1.853	1.831	1.871	1.868	29	17	26	33	20	38	21	0	19	137	9	19	184
SEGOVIA	704	700	550	710	552	67	122	7	20	12	6	9	12	13	0	6	56	16	1	79
SORIA	314	292	213	205	281	279	261	4	0	15	4	1	11	1	0	5	24	6	1	36
VALLADOLID	2.200	2.195	2.172	2.204	2.219	2.235	2.268	47	39	22	41	17	18	32	0	23	176	9	8	216
ZAMORA	1.286	1.254	1.297	1.285	1.298	1.026	85	9	28	13	6	9	13	11	0	5	72	9	3	89
<b>CASTILLA-LA MANCHA</b>	<b>8.415</b>	<b>10.203</b>	<b>10.203</b>	<b>9.789</b>	<b>9.750</b>	<b>9.586</b>	<b>8.917</b>	<b>260</b>	<b>337</b>	<b>337</b>	<b>300</b>	<b>300</b>	<b>249</b>	<b>192</b>	<b>674</b>	<b>204</b>	<b>594</b>	<b>343</b>	<b>160</b>	<b>1.975</b>
ALBACETE	2.551	2.455	2.455	2.459	2.461	2.337	785	71	68	68	75	75	69	28	133	22	257	9	33	454
CIUDAD REAL	3.188	3.171	3.171	3.026	3.003	2.928	3.168	30	25	25	70	70	28	30	90	10	72	95	11	278
CUENCA	1.577	1.554	1.554	1.326	1.274	1.208	1.668	113	125	125	90	90	85	21	236	100	116	119	78	649
GUADALAJARA	599	28.574	573	480	496	584	624	43	489	34	15	15	15	11	26	39	73	1	28	167
TOLEDO	500	28.574	2.450	2.498	2.516	2.529	2.672	3	489	85	50	50	52	102	189	33	76	119	10	427



CC.AA. Y/O PROVINCIAS	REVISIONES EFECTUADAS							EXTINCIÓN DERECHO							CAUSAS DE EXTINCIÓN ACUMULADAS					
	2001	2002	2003	2004	2005	2006	2007	2001	2002	2003	2004	2005	2006	2007	RESIDEN. LEGAL	REC. ECONÓMICOS		FALLEC. PENS.	OTRAS CAUSAS	TOTAL CAUSAS
																PERSONAL	U.E.C.			
CATALUNYA	27.912	28.574	29.328	30.328	30.310	30.398	30.477	36	489	864	1.444	51	634	634	11	304	1.026	2.044	767	4.152
BARCELONA	20.523	1.821	22.576	22.576	22.558	22.685	22.677	27	25	615	1.022	24	480	480	10	179	734	1.529	598	3.050
GIRONA	1.793	1.821	1.892	1.892	1.907	1.885	1.930	2	25	65	95	23	38	38	0	34	82	117	53	286
LLEIDA	1.738	1.756	786	1.786	1.811	1.790	1.812	3	41	71	121	1	27	27	1	36	62	127	65	291
TARRAGONA	3.858	3.908	4.074	4.074	4.034	4.038	4.058	4	21	113	206	3	89	89	0	55	148	271	51	525
C. VALENCIANA	11.151	11.695	8.766	11.375	4.011	2.228	3.782	268	283	407	537	597	92	316	10	522	1.460	336	172	2.500
ALICANTE	7.493	7.793	6.555	8.042	839	0	1.491	69	87	340	188	156	0	247	10	363	440	174	100	1.087
CASTELLÓN	2.396	2.329	2.211	2.255	2.249	2.228	2.291	119	102	67	84	89	92	69	0	80	349	131	62	622
VALENCIA	1.262	1.573	0	1.078	923	0	0	80	94	0	265	352	0	0	0	79	671	31	10	791
EXTREMADURA	6.636	7.002	7.536	6.056	5.947	5.839	6.076	45	264	178	89	134	240	112	0	129	596	92	245	1.062
BADAJOZ	4.521	4.817	5.230	4.231	4.100	3.994	4.138	27	190	123	64	103	175	83	0	100	413	70	182	765
CÁCERES	2.115	2.185	2.306	1.825	1.847	1.845	1.938	18	74	55	25	31	65	29	0	29	183	22	63	297
GALICIA	26.666	25.292	26.216	26.502	26.694	26.374	25.390	244	248	284	352	367	260	264	7	200	1.391	292	129	2.019
A CORUÑA	11.290	11.470	11.404	11.308	11.241	11.055	11.129	124	155	153	188	246	157	143	6	96	831	131	102	1.166
LUGO	2.859	2.387	3.010	3.004	3.012	3.011	2.950	16	14	18	17	12	9	12	0	12	62	22	2	98
OURENSE	3.872	3.945	3.965	3.933	3.952	3.868	3.065	35	17	23	22	23	29	28	0	19	116	40	2	177
PONTEVEDRA	8.645	7.490	7.837	8.257	8.489	8.440	8.246	69	62	90	125	86	65	81	1	73	382	99	23	578
MADRID	11.119	10.217	9.259	12.693	8.536	7.906	8.748	1.599	1.620	1.467	1.718	1.569	1.335	1.339	185	3.032	1.764	3.127	2.539	10.647
MURCIA	10.667	10.602	10.575	10.365	2.294	2.294	2.239	79	478	379	371	634	634	617	1	101	2.665	417	8	3.192
NAVARRA	988	1.007	1.035	946	1.004	1.006	978	41	56	36	22	18	12	24	2	23	184	0	0	209
PAÍS VASCO	4.187	4.173	4.210	5.445	5.157	5.286	5.418	278	264	301	325	451	397	150	3	556	669	614	324	2.166
ÁLAVA	575	483	440	448	489	474	493	15	22	18	18	5	18	5	3	10	38	24	26	101
GUIPÚZCOA	0	0	146	1.402	1.078	1.361	1.371	0	0	38	55	33	33	33	0	18	94	33	47	192
VIZCAYA	3.612	3.690	3.624	3.595	3.590	3.451	3.554	263	242	245	252	413	346	112	0	528	537	557	251	1.873
LA RIOJA	1.211	1.197	1.104	1.137	1.037	1.189	1.168	53	48	14	32	25	57	45	0	41	186	0	47	274
CEUTA	1.102	1.149	1.141	1.107	1.111	1.116	1.145	16	25	17	11	18	11	10	1	14	91	1	1	108
MELILLA	2.037	1.988	1.993	1.958	1.939	2.012	1.995	24	29	55	47	59	29	35	0	12	159	84	23	278
<b>TOTAL ESTADO</b>	<b>187.667</b>	<b>190.114</b>	<b>181.610</b>	<b>178.185</b>	<b>149.889</b>	<b>164.398</b>	<b>154.642</b>	<b>4.555</b>	<b>5.805</b>	<b>5.690</b>	<b>6.786</b>	<b>5.260</b>	<b>5.454</b>	<b>4.880</b>	<b>935</b>	<b>7.226</b>	<b>16.075</b>	<b>8.395</b>	<b>5.799</b>	<b>38.430</b>

# PENSIÓN NO CONTRIBUTIVA DE INVALIDEZ

## REVISIONES DE OFICIO E INSTANCIA DE PARTE

CC.AA. Y/O PROVINCIAS	REVISIONES EFECTUADAS							EXTINCIONES DE DERECHO							CAUSAS DE EXTINCIÓN ACUMULADAS						
	2001	2002	2003	2004	2005	2006	2007	2001	2002	2003	2004	2005	2006	2007	RESIDEN. LEGAL	REC. ECONÓMICOS		GRADO MINUS.	FALLEC. PENS.	OTRAS CAUSAS	TOTAL CAUSAS
																PERSONAL	U.E.C.				
<b>ANDALUCÍA</b>	<b>9.855</b>	<b>8.432</b>	<b>8.160</b>	<b>7.849</b>	<b>9.223</b>	<b>8.671</b>	<b>10.428</b>	<b>2.773</b>	<b>3.166</b>	<b>2.997</b>	<b>2.964</b>	<b>3.333</b>	<b>3.497</b>	<b>3.232</b>	<b>69</b>	<b>6.168</b>	<b>2.470</b>	<b>1.783</b>	<b>8.629</b>	<b>2.843</b>	<b>21.962</b>
ALMERÍA	519	519	603	548	679	642	489	294	287	264	182	275	257	225	1	518	152	225	611	277	1.784
CÁDIZ	1.700	1.733	1.262	1.023	969	1.506	2.061	402	647	561	580	608	667	558	5	957	352	362	1.995	352	4.023
CÓRDOBA	1.017	808	912	671	943	455	697	291	295	308	247	322	232	249	0	475	311	204	667	287	1.944
GRANADA	1.442	976	980	995	893	788	915	336	325	312	333	329	318	345	0	514	175	191	883	535	2.298
HUELVA	1.030	1.033	974	922	795	799	680	334	329	246	222	282	348	276	3	474	298	274	678	310	2.037
JAÉN	415	440	536	353	466	547	1.067	210	222	140	179	242	262	278	0	513	191	102	517	210	1.533
MÁLAGA	2.249	1.554	1.330	1.887	2.800	2.246	2.596	275	476	510	600	602	617	617	1	962	585	255	1.410	484	3.697
SEVILLA	1.483	1.369	1.563	1.450	1.678	1.688	1.923	631	585	656	621	673	796	684	59	1.755	406	170	1.868	388	4.646
<b>ARAGÓN</b>	<b>795</b>	<b>841</b>	<b>780</b>	<b>705</b>	<b>631</b>	<b>737</b>	<b>763</b>	<b>356</b>	<b>362</b>	<b>311</b>	<b>305</b>	<b>284</b>	<b>291</b>	<b>312</b>	<b>2</b>	<b>360</b>	<b>278</b>	<b>126</b>	<b>685</b>	<b>770</b>	<b>2.221</b>
HUESCA	143	111	118	96	133	107	102	80	63	55	54	71	52	54	0	86	34	0	157	152	429
TERUEL	42	51	37	56	31	49	48	23	30	17	30	24	29	24	0	27	17	4	44	85	177
ZARAGOZA	610	679	625	553	467	581	613	253	269	239	221	189	210	234	2	247	227	122	484	533	1.615
<b>ASTURIAS</b>	<b>879</b>	<b>1.545</b>	<b>816</b>	<b>851</b>	<b>961</b>	<b>1.058</b>	<b>1.152</b>	<b>489</b>	<b>444</b>	<b>377</b>	<b>355</b>	<b>430</b>	<b>433</b>	<b>474</b>	<b>16</b>	<b>756</b>	<b>388</b>	<b>166</b>	<b>1.104</b>	<b>572</b>	<b>3.002</b>
<b>ILLES BALEARS</b>	<b>734</b>	<b>727</b>	<b>690</b>	<b>743</b>	<b>425</b>	<b>1.180</b>	<b>1.616</b>	<b>274</b>	<b>246</b>	<b>250</b>	<b>164</b>	<b>125</b>	<b>195</b>	<b>289</b>	<b>1</b>	<b>344</b>	<b>101</b>	<b>229</b>	<b>613</b>	<b>255</b>	<b>1.543</b>
<b>CANARIAS</b>	<b>2.946</b>	<b>3.100</b>	<b>3.113</b>	<b>2.985</b>	<b>2.765</b>	<b>5.241</b>	<b>5.054</b>	<b>806</b>	<b>1.058</b>	<b>975</b>	<b>1.041</b>	<b>976</b>	<b>1.359</b>	<b>1.210</b>	<b>8</b>	<b>1.144</b>	<b>913</b>	<b>95</b>	<b>2.610</b>	<b>2.655</b>	<b>7.425</b>
LAS PALMAS	1.409	1.237	1.574	1.282	1.134	2.137	1.740	483	566	576	523	386	553	447	2	381	591	83	1.314	1.163	3.534
S.C. TENERIFE	1.537	1.863	1.539	1.703	1.631	3.104	3.314	323	492	399	518	590	806	763	6	763	322	12	1.296	1.492	3.891
<b>CANTABRIA</b>	<b>431</b>	<b>627</b>	<b>788</b>	<b>1.148</b>	<b>873</b>	<b>740</b>	<b>851</b>	<b>196</b>	<b>190</b>	<b>197</b>	<b>412</b>	<b>201</b>	<b>225</b>	<b>186</b>	<b>50</b>	<b>428</b>	<b>330</b>	<b>57</b>	<b>560</b>	<b>182</b>	<b>1.607</b>
<b>CASTILLA Y LEÓN</b>	<b>1.982</b>	<b>2.242</b>	<b>2.135</b>	<b>2.315</b>	<b>2.349</b>	<b>2.479</b>	<b>2.102</b>	<b>741</b>	<b>779</b>	<b>700</b>	<b>640</b>	<b>691</b>	<b>727</b>	<b>681</b>	<b>23</b>	<b>1.680</b>	<b>657</b>	<b>264</b>	<b>1.202</b>	<b>1.133</b>	<b>4.959</b>
ÁVILA	114	182	158	197	261	306	141	64	78	73	56	89	86	62	1	277	71	8	146	5	508
BURGOS	327	397	389	387	429	471	265	114	118	121	114	121	139	94	8	184	88	31	278	232	821
LEÓN	384	422	376	460	430	458	349	154	141	117	119	103	121	94	0	343	83	25	188	210	849
PALENCIA	221	287	317	306	294	195	162	73	103	86	85	70	53	57	2	170	69	10	169	107	527
SALAMANCA	235	302	344	349	365	412	285	102	111	119	87	104	117	94	1	190	83	73	239	148	734
SEGOVIA	52	38	39	100	82	99	87	29	16	15	22	32	31	45	0	98	29	10	30	38	205
SORIA	63	48	39	53	60	73	63	34	30	15	20	27	25	32	0	55	11	3	47	67	183
VALLADOLID	414	384	296	314	270	366	616	112	106	87	77	84	114	144	7	232	126	46	74	239	724
ZAMORA	172	182	153	149	158	99	134	59	76	52	60	61	41	59	4	131	97	58	31	87	408
<b>CASTILLA-LA MANCHA</b>	<b>1.403</b>	<b>1.706</b>	<b>1.781</b>	<b>1.430</b>	<b>1.619</b>	<b>1.964</b>	<b>1.986</b>	<b>695</b>	<b>715</b>	<b>671</b>	<b>563</b>	<b>696</b>	<b>708</b>	<b>689</b>	<b>3</b>	<b>1.220</b>	<b>515</b>	<b>225</b>	<b>1.497</b>	<b>1.277</b>	<b>4.737</b>
ALBACETE	322	340	343	314	338	447	438	181	133	133	97	141	121	147	1	234	82	16	291	329	953
CIUDAD REAL	418	502	576	467	479	542	482	188	211	215	193	207	190	167	0	461	130	65	457	258	1.371
CUENCA	238	273	306	216	231	356	537	113	132	100	83	86	119	150	0	194	159	29	221	180	783
GUADALAJARA	104	125	183	126	97	118	152	53	61	54	53	46	48	49	0	71	32	22	92	147	364
TOLEDO	321	466	373	307	474	501	377	160	178	169	137	216	230	176	2	260	112	93	436	363	1.266

CC.AA. Y/O PROVINCIAS	REVISIONES EFECTUADAS							EXTINCIONES DE DERECHO							CAUSAS DE EXTINCIÓN ACUMULADAS						
	2001	2002	2003	2004	2005	2006	2007	2001	2002	2003	2004	2005	2006	2007	RESIDEN. LEGAL	REC. ECONÓMICOS		GRADO MINUS.	FALLEC. PENS.	OTRAS CAUSAS	TOTAL CAUSAS
																PERSONAL	U.E.C.				
CATALUNYA	2.424	2.944	3.818	5.226	3.757	3.808	4.629	866	1.094	1.605	2.081	1.685	1.487	1.401	24	2.602	1.371	414	223	5.585	10.219
BARCELONA	1.788	2.199	2.843	3.853	2.795	238	3.390	641	787	1.187	1.518	1.272	98	1.021	22	2.012	984	246	204	4.088	7.556
GIRONA	137	140	253	356	238	238	285	48	48	106	143	98	98	85	0	142	106	23	8	347	626
LLEIDA	141	146	206	276	227	174	270	46	57	93	98	104	64	87	2	141	98	27	3	278	549
TARRAGONA	358	459	516	741	497	490	684	131	202	219	322	211	195	208	0	307	183	118	8	872	1.488
C. VALENCIANA	4.515	4.064	3.992	4.867	3.928	3.905	4.923	1.843	1.574	1.369	2.012	1.594	1.760	1.664	1	3.706	1.770	667	4.419	1.253	11.816
ALICANTE	1.080	971	935	1.240	883	831	1.113	489	431	383	493	415	404	474	1	1.024	277	93	1.268	426	3.089
CASTELLÓN	860	536	491	637	514	536	375	337	180	153	199	206	151	153	0	275	341	72	364	327	1.379
VALENCIA	2.575	2.557	2.566	2.990	0	2.538	3.435	1.017	963	833	1.320	2.531	1.205	1.037	341	2.225	1.026	868	2.429	459	7.348
EXTREMADURA	965	915	1.152	1.491	1.780	1.878	1.643	423	387	440	430	522	540	551	4	696	404	160	1.132	897	3.293
BADAJOZ	626	628	842	1.009	1.176	1.285	1.182	251	254	288	275	348	396	388	1	480	275	65	769	610	2.200
CÁCERES	339	287	310	482	604	593	461	172	133	152	155	174	144	163	3	216	129	95	363	287	1.093
GALICIA	3.746	4.461	4.662	3.605	3.715	4.036	3.967	1.711	1.687	1.604	1.563	1.590	1.798	1.697	204	3.146	1.087	866	4.156	2.191	11.650
A CORUÑA	1.447	1.640	1.530	1.485	1.526	1.874	1.850	643	680	637	628	581	756	714	166	1.365	301	301	1.629	877	4.639
LUGO	328	389	370	371	393	406	353	102	170	157	171	186	188	167	0	148	29	63	457	444	1.141
OURENSE	413	432	448	460	414	444	498	217	230	245	210	233	244	238	15	534	139	95	617	217	1.617
PONTEVEDRA	3.813	2.000	2.314	1.289	1.382	1.312	1.266	1.095	607	565	554	590	610	578	23	1.099	618	407	1.453	653	4.253
MADRID	3.813	3.155	3.071	3.849	3.893	2.958	2.932	1.095	1.268	1.394	1.584	1.435	1.232	1.320	107	1.571	1.255	889	3.369	2.137	9.328
MURCIA	2.508	2.419	2.492	2.256	2.276	2.409	2.523	930	867	936	838	814	885	813	3	1.628	1.566	422	1.361	1.103	6.083
NAVARRA	162	172	192	132	255	185	207	67	84	90	69	124	91	88	4	96	148	29	218	118	613
PAÍS VASCO	1.575	3.048	4.210	3.910	4.239	3.981	1.008	617	649	379	617	766	725	587	137	857	904	30	1.036	1.376	4.340
ÁLAVA	49	76	51	59	49	61	50	49	76	51	59	49	61	50	56	0	136	0	90	113	395
GUIPÚZCOA	305	283	83	276	305	319	309	305	283	83	276	305	292	309	78	324	194	7	287	963	1.853
VIZCAYA	1.221	2.689	4.076	3.575	3.885	3.601	649	263	290	245	282	412	372	228	3	533	574	23	659	300	2.092
LA RIOJA	213	187	157	123	121	162	198	118	71	75	50	58	60	81	8	177	60	38	163	67	513
CEUTA	454	373	440	365	354	405	427	77	92	102	64	78	70	76	6	119	146	13	202	73	559
MELILLA	966	550	689	627	791	1.113	821	116	134	106	124	111	98	103	3	88	274	3	250	174	792
<b>TOTAL ESTADO</b>	<b>40.366</b>	<b>41.508</b>	<b>43.138</b>	<b>44.477</b>	<b>43.955</b>	<b>46.910</b>	<b>47.230</b>	<b>14.193</b>	<b>14.867</b>	<b>14.578</b>	<b>15.876</b>	<b>15.513</b>	<b>16.181</b>	<b>15.454</b>	<b>673</b>	<b>26.786</b>	<b>14.637</b>	<b>6.476</b>	<b>33.429</b>	<b>24.661</b>	<b>106.662</b>

TOTAL PNCs: EVOLUCIÓN Y DISTRIBUCIÓN TERRITORIAL DE LA GESTIÓN

**R.D.L. 1/1994, DE 20 DE JUNIO; T. REF. LGSS  
PNCs DE LA SEGURIDAD SOCIAL**

**TOTAL: JUBILACIÓN MÁS INVALIDEZ**

		Entrada	Resueltas	% R./E.	Aprobadas	% A./R.	No Aprob.	Pendientes
G E S T I O N	2001	76.311	74.240	97,29%	44.704	60,22%	29.536	22.801
	2002	70.924	72.417	102,11%	42.112	58,15%	30.305	21.308
	2003	71.186	74.497	104,65%	42.720	57,34%	31.777	17.997
	2004	63.772	65.173	102,20%	37.526	57,58%	27.647	16.596
	2005	64.680	62.309	96,33%	36.331	58,31%	25.978	18.967
	2006	58.379	60.644	103,88%	34.262	56,50%	26.382	16.702
M E N S U A L E S *	2001	6.359	6.187		3.725		2.461	22.801
	2002	5.910	6.035		3.509		2.525	21.308
	2003	5.932	6.208		3.560		2.648	17.997
	2004	5.314	5.431		3.127		2.304	16.596
	2005	5.390	5.192		3.028		2.165	18.967
	2006	4.865	5.054		2.855		2.199	16.702
2007								
I	4.282	4.216	98,46%	2.313	54,86%	1.903	16.768	
II	5.136	5.475	106,60%	3.038	55,49%	2.437	16.429	
III	4.877	5.219	107,01%	3.017	57,81%	2.202	16.087	
IV	4.337	3.967	91,47%	2.223	56,04%	1.744	16.457	
V	4.731	5.307	112,18%	3.181	59,94%	2.126	15.881	
VI	5.000	4.858	97,16%	2.937	60,46%	1.921	16.023	
VII	4.636	3.835	82,72%	2.285	59,58%	1.550	16.824	
VIII	3.954	3.393	85,81%	2.014	59,36%	1.379	17.385	
IX	3.306	3.526	106,65%	1.965	55,73%	1.561	17.165	
X	4.509	4.766	105,70%	2.600	54,55%	2.166	16.908	
XI	4.748	4.990	105,10%	2.829	56,69%	2.161	16.666	
XII	3.737	3.346	89,54%	1.846	55,17%	1.500	17.057	
2007		53.253	52.898	99,33%	30.248	57,18%	22.650	17.057

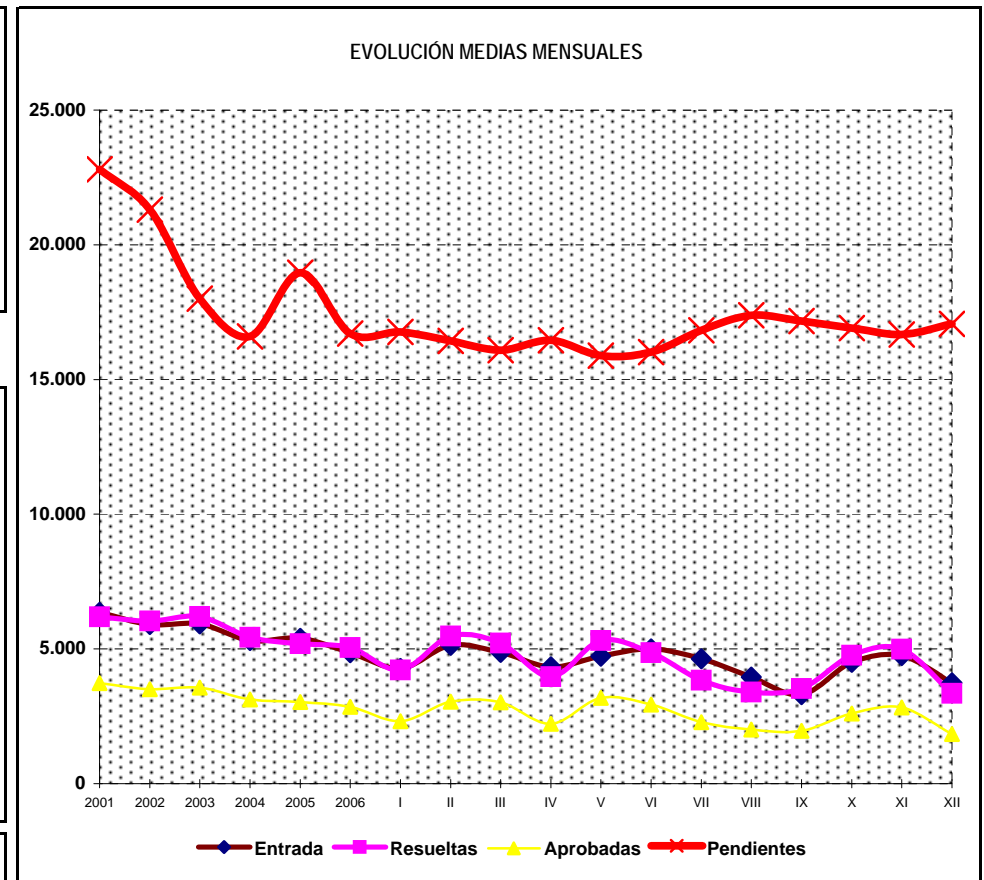
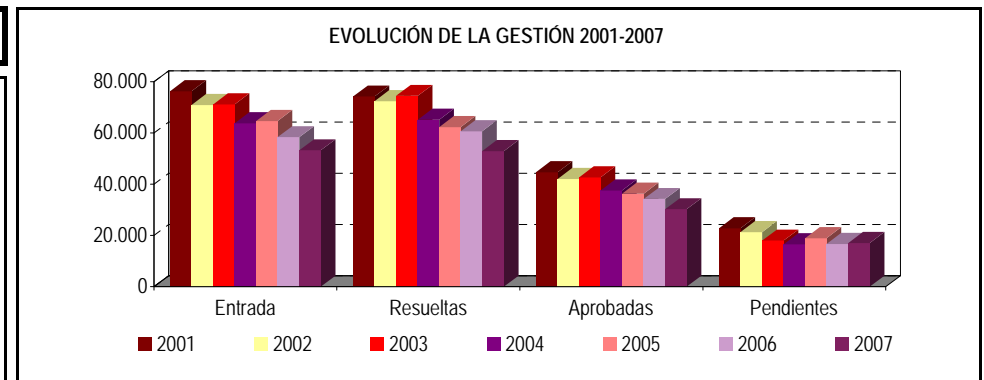

\* Pendientes reales

## TOTAL PENSIONES NO CONTRIBUTIVAS

## EVOLUCIÓN INTERANUAL DE LAS SOLICITUDES PRESENTADAS

CC.AA. PROVINCIAS	2001		2002		2003		2004		2005		2006		2007	
	nº	% (1)	nº	% (1)	nº	% (1)	nº	% (1)	nº	% (1)	nº	% (1)	nº	% (1)
<b>ANDALUCÍA</b>	<b>18.246</b>	<b>25,73%</b>	<b>16.207</b>	<b>22,77%</b>	<b>16.551</b>	<b>25,95%</b>	<b>14.565</b>	<b>22,52%</b>	<b>13.672</b>	<b>23,42%</b>	<b>13.152</b>	<b>22,53%</b>	<b>12.244</b>	<b>20,97%</b>
ALMERÍA	948	1,34%	830	1,17%	1.028	1,61%	826	1,28%	846	1,45%	749	1,28%	652	1,12%
CÁDIZ	2.763	3,90%	2.910	4,09%	2.397	3,76%	2.316	3,58%	2.449	4,20%	2.627	4,50%	1.865	3,19%
CÓRDOBA	1.468	2,07%	1.296	1,82%	1.442	2,26%	1.296	2,00%	1.410	2,42%	927	1,59%	1.003	1,72%
GRANADA	1.434	2,02%	1.405	1,97%	1.473	2,31%	1.264	1,95%	1.133	1,94%	1.008	1,73%	1.033	1,77%
HUELVA	1.343	1,89%	1.191	1,67%	1.170	1,83%	1.072	1,66%	978	1,68%	884	1,51%	785	1,34%
JAÉN	1.323	1,87%	1.277	1,79%	1.293	2,03%	1.039	1,61%	1.027	1,76%	845	1,45%	722	1,24%
MÁLAGA	4.848	6,84%	3.184	4,47%	3.501	5,49%	2.991	4,62%	2.530	4,33%	2.983	5,11%	3.466	5,94%
SEVILLA	4.119	5,81%	4.114	5,78%	4.247	6,66%	3.761	5,81%	3.299	5,65%	3.129	5,36%	2.718	4,66%
<b>ARAGÓN</b>	<b>1.608</b>	<b>2,27%</b>	<b>1.486</b>	<b>2,09%</b>	<b>1.441</b>	<b>2,26%</b>	<b>1.304</b>	<b>2,02%</b>	<b>1.302</b>	<b>2,23%</b>	<b>1.198</b>	<b>2,05%</b>	<b>948</b>	<b>1,62%</b>
HUESCA	345	0,49%	146	0,21%	280	0,44%	263	0,41%	268	0,46%	203	0,35%	220	0,38%
TERUEL	147	0,21%	146	0,21%	140	0,22%	98	0,15%	103	0,18%	93	0,16%	74	0,13%
ZARAGOZA	1.116	1,57%	1.009	1,42%	1.021	1,60%	943	1,46%	931	1,59%	902	1,55%	654	1,12%
<b>ASTURIAS</b>	<b>2.022</b>	<b>2,85%</b>	<b>1.994</b>	<b>2,80%</b>	<b>1.770</b>	<b>2,78%</b>	<b>1.471</b>	<b>2,27%</b>	<b>1.344</b>	<b>2,30%</b>	<b>1.321</b>	<b>2,26%</b>	<b>1.131</b>	<b>1,94%</b>
<b>ILLES BALEARS</b>	<b>1.191</b>	<b>1,68%</b>	<b>1.126</b>	<b>1,58%</b>	<b>1.316</b>	<b>2,06%</b>	<b>727</b>	<b>1,12%</b>	<b>567</b>	<b>0,97%</b>	<b>842</b>	<b>1,44%</b>	<b>997</b>	<b>1,71%</b>
<b>CANARIAS</b>	<b>6.982</b>	<b>9,84%</b>	<b>6.253</b>	<b>8,78%</b>	<b>5.732</b>	<b>8,99%</b>	<b>5.570</b>	<b>8,61%</b>	<b>7.263</b>	<b>12,44%</b>	<b>5.348</b>	<b>9,16%</b>	<b>4.685</b>	<b>8,03%</b>
LAS PALMAS	3.066	4,32%	2.881	4,05%	2.553	4,00%	2.464	3,81%	2.534	4,34%	2.383	4,08%	1.915	3,28%
S.C. TENERIFE	3.916	5,52%	3.372	4,74%	3.179	4,98%	3.106	4,80%	4.729	8,10%	2.965	5,08%	2.770	4,74%
<b>CANTABRIA</b>	<b>865</b>	<b>1,22%</b>	<b>820</b>	<b>1,15%</b>	<b>845</b>	<b>1,33%</b>	<b>1.007</b>	<b>1,56%</b>	<b>797</b>	<b>1,37%</b>	<b>929</b>	<b>1,59%</b>	<b>724</b>	<b>1,24%</b>
<b>CASTILLA Y LEÓN</b>	<b>3.385</b>	<b>4,77%</b>	<b>3.251</b>	<b>4,57%</b>	<b>3.199</b>	<b>5,02%</b>	<b>2.761</b>	<b>4,27%</b>	<b>3.480</b>	<b>5,96%</b>	<b>2.697</b>	<b>4,62%</b>	<b>2.465</b>	<b>4,22%</b>
ÁVILA	343	0,48%	260	0,37%	286	0,45%	215	0,33%	475	0,81%	176	0,30%	162	0,28%
BURGOS	411	0,58%	411	0,58%	361	0,57%	344	0,53%	631	1,08%	364	0,62%	301	0,52%
LEÓN	645	0,91%	584	0,82%	654	1,03%	482	0,75%	631	1,08%	403	0,69%	423	0,72%
PALENCIA	211	0,30%	225	0,32%	175	0,27%	186	0,29%	249	0,43%	183	0,31%	170	0,29%
SALAMANCA	699	0,99%	638	0,90%	654	1,03%	550	0,85%	670	1,15%	534	0,91%	440	0,75%
SEGOVIA	114	0,16%	134	0,19%	124	0,19%	158	0,24%	165	0,28%	112	0,19%	93	0,16%
SORIA	86	0,12%	79	0,11%	80	0,13%	69	0,11%	86	0,15%	78	0,13%	66	0,11%
VALLADOLID	523	0,74%	563	0,79%	501	0,79%	467	0,72%	647	1,11%	554	0,95%	517	0,89%
ZAMORA	353	0,50%	357	0,50%	364	0,57%	290	0,45%	375	0,64%	293	0,50%	293	0,50%
<b>CASTILLA-LA MANCHA</b>	<b>3.664</b>	<b>5,17%</b>	<b>3.579</b>	<b>5,03%</b>	<b>3.437</b>	<b>5,39%</b>	<b>2.916</b>	<b>4,51%</b>	<b>3.026</b>	<b>5,18%</b>	<b>2.613</b>	<b>4,48%</b>	<b>2.531</b>	<b>4,34%</b>
ALBACETE	723	1,02%	865	1,22%	783	1,23%	631	0,98%	724	1,24%	649	1,11%	514	0,88%
CIUDAD REAL	1.224	1,73%	1.078	1,51%	982	1,54%	833	1,29%	821	1,41%	615	1,05%	610	1,04%
CUENCA	489	0,69%	477	0,67%	501	0,79%	455	0,70%	420	0,72%	416	0,71%	407	0,70%
GUADALAJARA	158	0,22%	171	0,24%	169	0,27%	123	0,19%	140	0,24%	165	0,28%	200	0,34%
TOLEDO	1.070	1,51%	988	1,39%	1.002	1,57%	874	1,35%	921	1,58%	768	1,32%	800	1,37%

CC.AA. PROVINCIAS	2001		2002		2003		2004		2005		2006		2007	
	nº	%	nº	%	nº	%(1)	nº	%(1)	nº	%(1)	nº	%(1)	nº	%(1)
<b>CATALUNYA</b>	<b>8.994</b>	<b>12,68%</b>	<b>9.083</b>	<b>12,76%</b>	<b>9.392</b>	<b>14,73%</b>	<b>8.042</b>	<b>12,43%</b>	<b>8.069</b>	<b>13,82%</b>	<b>8.038</b>	<b>13,77%</b>	<b>7.441</b>	<b>12,75%</b>
BARCELONA	6.911	9,74%	7.005	9,84%	7.164	11,23%	6.189	9,57%	6.230	10,67%	6.041	10,35%	5.582	9,56%
GIRONA	581	0,82%	535	0,75%	505	0,79%	494	0,76%	500	0,86%	552	0,95%	509	0,87%
LLEIDA	568	0,80%	485	0,68%	598	0,94%	463	0,72%	414	0,71%	495	0,85%	369	0,63%
TARRAGONA	934	1,32%	1.058	1,49%	1.125	1,76%	896	1,39%	925	1,58%	950	1,63%	981	1,68%
<b>C. VALENCIANA</b>	<b>7.763</b>	<b>10,95%</b>	<b>7.686</b>	<b>10,80%</b>	<b>8.151</b>	<b>12,78%</b>	<b>7.580</b>	<b>11,72%</b>	<b>7.854</b>	<b>13,45%</b>	<b>6.288</b>	<b>10,77%</b>	<b>5.854</b>	<b>10,03%</b>
ALICANTE	2.751	3,88%	2.724	3,83%	2.797	4,39%	2.420	3,74%	2.373	4,06%	2.069	3,54%	2.056	3,52%
CASTELLÓN	554	0,78%	607	0,85%	573	0,90%	644	1,00%	685	1,17%	523	0,90%	463	0,79%
VALENCIA	4.458	6,29%	4.355	6,12%	4.781	7,50%	4.516	6,98%	4.796	8,22%	3.696	6,33%	3.335	5,71%
<b>EXTREMADURA</b>	<b>2.650</b>	<b>3,74%</b>	<b>2.635</b>	<b>3,70%</b>	<b>1.881</b>	<b>2,95%</b>	<b>1.532</b>	<b>2,37%</b>	<b>1.579</b>	<b>2,70%</b>	<b>1.388</b>	<b>2,38%</b>	<b>950</b>	<b>1,63%</b>
BADAJOS	1.797	2,53%	1.825	2,56%	1.336	2,09%	912	1,41%	972	1,66%	861	1,47%	537	0,92%
CÁCERES	853	1,20%	810	1,14%	545	0,85%	620	0,96%	607	1,04%	527	0,90%	413	0,71%
<b>GALICIA</b>	<b>6.930</b>	<b>9,77%</b>	<b>7.096</b>	<b>9,97%</b>	<b>6.865</b>	<b>10,76%</b>	<b>6.138</b>	<b>9,49%</b>	<b>5.989</b>	<b>10,26%</b>	<b>5.120</b>	<b>8,77%</b>	<b>4.722</b>	<b>8,09%</b>
A CORUÑA	3.079	4,34%	2.987	4,20%	3.052	4,79%	2.531	3,91%	2.396	4,10%	2.049	3,51%	1.865	3,19%
LUGO	773	1,09%	673	0,95%	638	1,00%	648	1,00%	552	0,95%	460	0,79%	392	0,67%
OURENSE	932	1,31%	930	1,31%	945	1,48%	863	1,33%	811	1,39%	771	1,32%	706	1,21%
PONTEVEDRA	2.146	3,03%	2.506	3,52%	2.230	3,50%	2.096	3,24%	2.230	3,82%	1.840	3,15%	1.759	3,01%
<b>MADRID</b>	<b>6.215</b>	<b>8,76%</b>	<b>4.570</b>	<b>6,42%</b>	<b>5.735</b>	<b>8,99%</b>	<b>5.101</b>	<b>7,89%</b>	<b>4.748</b>	<b>8,13%</b>	<b>4.604</b>	<b>7,89%</b>	<b>4.038</b>	<b>6,92%</b>
<b>MURCIA</b>	<b>2.447</b>	<b>3,45%</b>	<b>2.149</b>	<b>3,02%</b>	<b>2.301</b>	<b>3,61%</b>	<b>2.181</b>	<b>3,37%</b>	<b>2.043</b>	<b>3,50%</b>	<b>1.875</b>	<b>3,21%</b>	<b>1.777</b>	<b>3,04%</b>
<b>NAVARRA</b>	<b>519</b>	<b>0,73%</b>	<b>460</b>	<b>0,65%</b>	<b>406</b>	<b>0,64%</b>	<b>374</b>	<b>0,58%</b>	<b>366</b>	<b>0,63%</b>	<b>356</b>	<b>0,61%</b>	<b>352</b>	<b>0,60%</b>
<b>PAÍS VASCO</b>	<b>1.763</b>	<b>2,49%</b>	<b>1.689</b>	<b>2,37%</b>	<b>1.355</b>	<b>2,12%</b>	<b>1.745</b>	<b>2,70%</b>	<b>1.763</b>	<b>3,02%</b>	<b>1.760</b>	<b>3,01%</b>	<b>1.654</b>	<b>2,83%</b>
ÁLAVA	133	0,19%	137	0,19%	181	0,28%	196	0,30%	239	0,41%	230	0,39%	225	0,39%
GUIPÚZCOA	534	0,75%	555	0,78%	192	0,30%	517	0,80%	617	1,06%	614	1,05%	580	0,99%
VIZCAYA	1.096	1,55%	997	1,40%	982	1,54%	1.032	1,60%	907	1,55%	230	0,39%	849	1,45%
<b>LA RIOJA</b>	<b>290</b>	<b>0,41%</b>	<b>267</b>	<b>0,38%</b>	<b>245</b>	<b>0,38%</b>	<b>233</b>	<b>0,36%</b>	<b>241</b>	<b>0,41%</b>	<b>230</b>	<b>0,39%</b>	<b>197</b>	<b>0,34%</b>
<b>CEUTA</b>	<b>403</b>	<b>0,57%</b>	<b>283</b>	<b>0,40%</b>	<b>277</b>	<b>0,43%</b>	<b>250</b>	<b>0,39%</b>	<b>273</b>	<b>0,47%</b>	<b>286</b>	<b>0,49%</b>	<b>283</b>	<b>0,48%</b>
<b>MELILLA</b>	<b>374</b>	<b>0,53%</b>	<b>290</b>	<b>0,41%</b>	<b>287</b>	<b>0,45%</b>	<b>275</b>	<b>0,43%</b>	<b>304</b>	<b>0,52%</b>	<b>334</b>	<b>0,57%</b>	<b>260</b>	<b>0,45%</b>
<b>TOTAL ESTADO</b>	<b>76.311</b>	<b>107,60%</b>	<b>70.924</b>	<b>99,63%</b>	<b>71.186</b>	<b>111,63%</b>	<b>63.772</b>	<b>98,60%</b>	<b>64.680</b>	<b>110,79%</b>	<b>58.379</b>	<b>100,00%</b>	<b>53.253</b>	<b>91,22%</b>

(1) Calculado sobre el total de solicitudes presentadas en el año

## TOTAL PENSIONES NO CONTRIBUTIVAS

## EVOLUCIÓN INTERANUAL DE LAS SOLICITUDES RESUELTAS

CC.AA. PROVINCIAS	2001		2002		2003		2004		2005		2006		2007	
	nº	% (1)	nº	% (1)	nº	% (1)	nº	% (1)	nº	% (1)	nº	% (1)	nº	% (1)
<b>ANDALUCÍA</b>	<b>17.568</b>	<b>23,66%</b>	<b>16.431</b>	<b>22,69%</b>	<b>16.527</b>	<b>22,18%</b>	<b>14.492</b>	<b>22,24%</b>	<b>14.059</b>	<b>22,56%</b>	<b>14.774</b>	<b>24,36%</b>	<b>11.983</b>	<b>19,76%</b>
ALMERÍA	1.002	1,35%	833	1,15%	969	1,30%	874	1,34%	764	1,23%	866	1,43%	666	1,10%
CÁDIZ	3.105	4,18%	2.560	3,54%	2.446	3,28%	2.316	3,55%	2.362	3,79%	2.709	4,47%	1.855	3,06%
CÓRDOBA	1.585	2,13%	1.237	1,71%	1.622	2,18%	1.300	1,99%	1.215	1,95%	1.086	1,79%	982	1,62%
GRANADA	1.422	1,92%	1.437	1,98%	1.548	2,08%	1.250	1,92%	1.122	1,80%	1.194	1,97%	919	1,52%
HUELVA	1.375	1,85%	1.226	1,69%	1.165	1,56%	1.065	1,63%	980	1,57%	989	1,63%	718	1,18%
JAÉN	1.313	1,77%	1.260	1,74%	1.260	1,69%	1.066	1,64%	1.064	1,71%	873	1,44%	708	1,17%
MÁLAGA	3.915	5,27%	3.397	4,69%	3.170	4,26%	2.721	4,18%	3.158	5,07%	3.456	5,70%	3.370	5,56%
SEVILLA	3.851	5,19%	4.481	6,19%	4.347	5,84%	3.900	5,98%	3.394	5,45%	3.601	5,94%	2.765	4,56%
<b>ARAGÓN</b>	<b>1.664</b>	<b>2,24%</b>	<b>1.549</b>	<b>2,14%</b>	<b>1.468</b>	<b>1,97%</b>	<b>1.316</b>	<b>2,02%</b>	<b>1.336</b>	<b>2,14%</b>	<b>1.231</b>	<b>2,03%</b>	<b>930</b>	<b>1,53%</b>
HUESCA	391	0,53%	132	0,18%	279	0,37%	274	0,42%	265	0,43%	224	0,37%	206	0,34%
TERUEL	149	0,20%	132	0,18%	142	0,19%	110	0,17%	100	0,16%	96	0,16%	70	0,12%
ZARAGOZA	1.124	1,51%	1.080	1,49%	1.047	1,41%	932	1,43%	971	1,56%	911	1,50%	654	1,08%
<b>ASTURIAS</b>	<b>2.071</b>	<b>2,79%</b>	<b>1.483</b>	<b>2,05%</b>	<b>1.907</b>	<b>2,56%</b>	<b>1.624</b>	<b>2,49%</b>	<b>1.697</b>	<b>2,72%</b>	<b>1.364</b>	<b>2,25%</b>	<b>1.116</b>	<b>1,84%</b>
<b>ILLES BALEARS</b>	<b>1.320</b>	<b>1,78%</b>	<b>1.184</b>	<b>1,63%</b>	<b>1.222</b>	<b>1,64%</b>	<b>761</b>	<b>1,17%</b>	<b>627</b>	<b>1,01%</b>	<b>865</b>	<b>1,43%</b>	<b>1.062</b>	<b>1,75%</b>
<b>CANARIAS</b>	<b>6.297</b>	<b>8,48%</b>	<b>7.007</b>	<b>9,68%</b>	<b>6.346</b>	<b>8,52%</b>	<b>5.622</b>	<b>8,63%</b>	<b>4.921</b>	<b>7,90%</b>	<b>5.363</b>	<b>8,84%</b>	<b>4.733</b>	<b>7,80%</b>
LAS PALMAS	2.736	3,69%	3.156	4,36%	2.995	4,02%	2.454	3,77%	2.048	3,29%	2.243	3,70%	1.960	3,23%
S.C. TENERIFE	3.561	4,80%	3.851	5,32%	3.351	4,50%	3.168	4,86%	2.873	4,61%	3.120	5,14%	2.773	4,57%
<b>CANTABRIA</b>	<b>991</b>	<b>1,33%</b>	<b>811</b>	<b>1,12%</b>	<b>827</b>	<b>1,11%</b>	<b>937</b>	<b>1,44%</b>	<b>835</b>	<b>1,34%</b>	<b>951</b>	<b>1,57%</b>	<b>777</b>	<b>1,28%</b>
<b>CASTILLA Y LEÓN</b>	<b>3.758</b>	<b>5,06%</b>	<b>3.411</b>	<b>4,71%</b>	<b>3.267</b>	<b>4,39%</b>	<b>2.809</b>	<b>4,31%</b>	<b>3.258</b>	<b>5,23%</b>	<b>2.895</b>	<b>4,77%</b>	<b>2.375</b>	<b>3,92%</b>
ÁVILA	344	0,46%	318	0,44%	299	0,40%	211	0,32%	413	0,66%	161	0,27%	139	0,23%
BURGOS	431	0,58%	513	0,71%	355	0,48%	324	0,50%	547	0,88%	399	0,66%	298	0,49%
LEÓN	760	1,02%	618	0,85%	655	0,88%	514	0,79%	547	0,88%	500	0,82%	395	0,65%
PALENCIA	204	0,27%	231	0,32%	165	0,22%	198	0,30%	247	0,40%	181	0,30%	167	0,28%
SALAMANCA	721	0,97%	631	0,87%	733	0,98%	546	0,84%	657	1,05%	534	0,88%	447	0,74%
SEGOVIA	133	0,18%	139	0,19%	120	0,16%	167	0,26%	133	0,21%	150	0,25%	85	0,14%
SORIA	84	0,11%	83	0,11%	75	0,10%	72	0,11%	84	0,13%	82	0,14%	64	0,11%
VALLADOLID	624	0,84%	524	0,72%	495	0,66%	453	0,70%	558	0,90%	586	0,97%	507	0,84%
ZAMORA	457	0,62%	354	0,49%	370	0,50%	324	0,50%	357	0,57%	302	0,50%	273	0,45%
<b>CASTILLA-LA MANCHA</b>	<b>3.556</b>	<b>4,79%</b>	<b>3.763</b>	<b>5,20%</b>	<b>3.284</b>	<b>4,41%</b>	<b>2.962</b>	<b>4,54%</b>	<b>2.962</b>	<b>4,75%</b>	<b>2.699</b>	<b>4,45%</b>	<b>2.248</b>	<b>3,71%</b>
ALBACETE	787	1,06%	846	1,17%	737	0,99%	617	0,95%	744	1,19%	639	1,05%	498	0,82%
CIUDAD REAL	1.106	1,49%	1.262	1,74%	970	1,30%	832	1,28%	768	1,23%	683	1,13%	480	0,79%
CUENCA	472	0,64%	468	0,65%	489	0,66%	455	0,70%	449	0,72%	403	0,66%	427	0,70%
GUADALAJARA	157	0,21%	177	0,24%	166	0,22%	128	0,20%	137	0,22%	165	0,27%	190	0,31%
TOLEDO	1.034	1,39%	1.010	1,39%	922	1,24%	930	1,43%	864	1,39%	809	1,33%	653	1,08%



CC.AA. PROVINCIAS	2001		2002		2003		2004		2005		2006		2007	
	nº	%	nº	%	nº	%	nº	%(1)	nº	%(1)	nº	%(1)	nº	%(1)
<b>CATALUNYA</b>	<b>8.689</b>	<b>11,70%</b>	<b>9.644</b>	<b>13,32%</b>	<b>8.854</b>	<b>11,89%</b>	<b>8.469</b>	<b>12,99%</b>	<b>8.548</b>	<b>13,72%</b>	<b>7.902</b>	<b>13,03%</b>	<b>6.895</b>	<b>11,37%</b>
BARCELONA	6.633	8,93%	7.430	10,26%	6.783	9,11%	6.442	9,88%	6.603	10,60%	5.988	9,87%	5.196	8,57%
GIRONA	585	0,79%	616	0,85%	485	0,65%	518	0,79%	519	0,83%	520	0,86%	470	0,78%
LLEIDA	567	0,76%	525	0,72%	532	0,71%	511	0,78%	451	0,72%	487	0,80%	346	0,57%
TARRAGONA	904	1,22%	1.073	1,48%	1.054	1,41%	998	1,53%	975	1,56%	907	1,50%	883	1,46%
<b>C. VALENCIANA</b>	<b>6.800</b>	<b>9,16%</b>	<b>6.405</b>	<b>8,84%</b>	<b>11.149</b>	<b>14,97%</b>	<b>8.282</b>	<b>12,71%</b>	<b>6.706</b>	<b>10,76%</b>	<b>6.801</b>	<b>11,21%</b>	<b>6.078</b>	<b>10,02%</b>
ALICANTE	3.551	4,78%	2.505	3,46%	2.849	3,82%	2.517	3,86%	2.160	3,47%	2.239	3,69%	2.061	3,40%
CASTELLÓN	536	0,72%	539	0,74%	582	0,78%	660	1,01%	557	0,89%	536	0,88%	528	0,87%
VALENCIA	2.713	3,65%	3.361	4,64%	7.718	10,36%	5.105	7,83%	3.989	6,40%	4.026	6,64%	3.489	5,75%
<b>EXTREMADURA</b>	<b>2.750</b>	<b>3,70%</b>	<b>2.251</b>	<b>3,11%</b>	<b>2.284</b>	<b>3,07%</b>	<b>1.697</b>	<b>2,60%</b>	<b>1.587</b>	<b>2,55%</b>	<b>1.371</b>	<b>2,26%</b>	<b>964</b>	<b>1,59%</b>
BADAJOS	1.887	2,54%	1.563	2,16%	1.561	2,10%	1.088	1,67%	963	1,55%	849	1,40%	570	0,94%
CÁCERES	863	1,16%	688	0,95%	723	0,97%	609	0,93%	624	1,00%	522	0,86%	394	0,65%
<b>GALICIA</b>	<b>7.146</b>	<b>9,63%</b>	<b>7.536</b>	<b>10,41%</b>	<b>7.362</b>	<b>9,88%</b>	<b>6.144</b>	<b>9,43%</b>	<b>5.746</b>	<b>9,22%</b>	<b>5.203</b>	<b>8,58%</b>	<b>4.912</b>	<b>8,10%</b>
A CORUÑA	3.105	4,18%	3.043	4,20%	3.188	4,28%	2.611	4,01%	2.292	3,68%	2.034	3,35%	1.943	3,20%
LUGO	761	1,03%	694	0,96%	641	0,86%	631	0,97%	567	0,91%	486	0,80%	390	0,64%
OURENSE	957	1,29%	971	1,34%	935	1,26%	863	1,32%	763	1,22%	772	1,27%	678	1,12%
PONTEVEDRA	2.323	3,13%	2.828	3,91%	2.598	3,49%	2.039	3,13%	2.124	3,41%	1.911	3,15%	1.901	3,13%
<b>MADRID</b>	<b>5.757</b>	<b>7,75%</b>	<b>5.482</b>	<b>7,57%</b>	<b>4.836</b>	<b>6,49%</b>	<b>5.175</b>	<b>7,94%</b>	<b>5.004</b>	<b>8,03%</b>	<b>4.243</b>	<b>7,00%</b>	<b>4.330</b>	<b>7,14%</b>
MURCIA	2.506	3,38%	2.295	3,17%	2.268	3,04%	2.048	3,14%	2.048	3,29%	2.105	3,47%	1.787	2,95%
NAVARRA	468	0,63%	489	0,68%	422	0,57%	349	0,54%	450	0,72%	349	0,58%	335	0,55%
<b>PAÍS VASCO</b>	<b>1.755</b>	<b>2,36%</b>	<b>1.754</b>	<b>2,42%</b>	<b>1.695</b>	<b>2,28%</b>	<b>1.686</b>	<b>2,59%</b>	<b>1.733</b>	<b>2,78%</b>	<b>1.666</b>	<b>2,75%</b>	<b>1.614</b>	<b>2,66%</b>
ÁLAVA	133	0,18%	141	0,19%	151	0,20%	138	0,21%	164	0,26%	162	0,27%	154	0,25%
GUIPÚZCOA	530	0,71%	533	0,74%	211	0,28%	495	0,76%	630	1,01%	638	1,05%	569	0,94%
VIZCAYA	1.092	1,47%	1.080	1,49%	1.333	1,79%	1.053	1,62%	939	1,51%	247	0,41%	891	1,47%
<b>LA RIOJA</b>	<b>353</b>	<b>0,48%</b>	<b>293</b>	<b>0,40%</b>	<b>256</b>	<b>0,34%</b>	<b>254</b>	<b>0,39%</b>	<b>233</b>	<b>0,37%</b>	<b>247</b>	<b>0,41%</b>	<b>208</b>	<b>0,34%</b>
CEUTA	391	0,53%	321	0,44%	250	0,34%	259	0,40%	272	0,44%	275	0,45%	301	0,50%
MELILLA	400	0,54%	308	0,43%	273	0,37%	287	0,44%	287	0,46%	340	0,56%	250	0,41%
<b>TOTAL ESTADO</b>	<b>74.240</b>	<b>100,00%</b>	<b>72.417</b>	<b>100,00%</b>	<b>74.497</b>	<b>100,00%</b>	<b>65.173</b>	<b>100,00%</b>	<b>62.309</b>	<b>100,00%</b>	<b>60.644</b>	<b>100,00%</b>	<b>52.898</b>	<b>87,23%</b>

(1) Calculado sobre el total de solicitudes presentadas en el año

## TOTAL PENSIONES NO CONTRIBUTIVAS

## EVOLUCIÓN INTERANUAL DE LAS SOLICITUDES APROBADAS

CC.AA. PROVINCIAS	2001		2002		2003		2004		2005		2006		2007	
	nº	% (1)	nº	% (1)	nº	% (1)	nº	% (1)	nº	% (1)	nº	% (1)	nº	% (1)
<b>ANDALUCÍA</b>	<b>10.280</b>	<b>23,00%</b>	<b>9.234</b>	<b>21,93%</b>	<b>9.359</b>	<b>21,91%</b>	<b>8.182</b>	<b>21,80%</b>	<b>8.526</b>	<b>23,47%</b>	<b>8.477</b>	<b>24,74%</b>	<b>6.881</b>	<b>20,08%</b>
ALMERÍA	526	1,18%	507	1,20%	583	1,36%	529	1,41%	453	1,25%	437	1,28%	424	1,24%
CÁDIZ	2.236	5,00%	1.766	4,19%	1.761	4,12%	1.701	4,53%	1.741	4,79%	2.063	6,02%	1.358	3,96%
CÓRDOBA	1.014	2,27%	882	2,09%	995	2,33%	893	2,38%	866	2,38%	702	2,05%	645	1,88%
GRANADA	775	1,73%	831	1,97%	884	2,07%	758	2,02%	750	2,06%	713	2,08%	576	1,68%
HUELVA	777	1,74%	668	1,59%	618	1,45%	561	1,49%	600	1,65%	624	1,82%	440	1,28%
JAÉN	897	2,01%	899	2,13%	882	2,06%	636	1,69%	725	2,00%	550	1,61%	502	1,47%
MÁLAGA	2.220	4,97%	1.725	4,10%	1.610	3,77%	1.304	3,47%	1.592	4,38%	1.807	5,27%	1.646	4,80%
SEVILLA	1.835	4,10%	1.956	4,64%	2.026	4,74%	1.800	4,80%	1.799	4,95%	1.581	4,61%	1.290	3,77%
<b>ARAGÓN</b>	<b>1.057</b>	<b>2,36%</b>	<b>1.028</b>	<b>2,44%</b>	<b>991</b>	<b>2,32%</b>	<b>918</b>	<b>2,45%</b>	<b>904</b>	<b>2,49%</b>	<b>877</b>	<b>2,56%</b>	<b>635</b>	<b>1,85%</b>
HUESCA	247	0,55%	90	0,21%	187	0,44%	199	0,53%	198	0,54%	174	0,51%	140	0,41%
TERUEL	119	0,27%	90	0,21%	108	0,25%	79	0,21%	78	0,21%	75	0,22%	54	0,16%
ZARAGOZA	691	1,55%	711	1,69%	696	1,63%	640	1,71%	628	1,73%	628	1,83%	441	1,29%
<b>ASTURIAS</b>	<b>1.094</b>	<b>2,45%</b>	<b>765</b>	<b>1,82%</b>	<b>945</b>	<b>2,21%</b>	<b>796</b>	<b>2,12%</b>	<b>1.008</b>	<b>2,77%</b>	<b>770</b>	<b>2,25%</b>	<b>639</b>	<b>1,87%</b>
<b>ILLES BALEARS</b>	<b>709</b>	<b>1,59%</b>	<b>665</b>	<b>1,58%</b>	<b>699</b>	<b>1,64%</b>	<b>463</b>	<b>1,23%</b>	<b>321</b>	<b>0,88%</b>	<b>485</b>	<b>1,42%</b>	<b>607</b>	<b>1,77%</b>
<b>CANARIAS</b>	<b>3.250</b>	<b>7,27%</b>	<b>3.278</b>	<b>7,78%</b>	<b>2.778</b>	<b>6,50%</b>	<b>2.779</b>	<b>7,41%</b>	<b>2.391</b>	<b>6,58%</b>	<b>2.448</b>	<b>7,14%</b>	<b>2.889</b>	<b>8,43%</b>
LAS PALMAS	1.475	3,30%	1.503	3,57%	1.254	2,94%	1.226	3,27%	894	2,46%	999	2,92%	1.064	3,11%
S.C. TENERIFE	1.775	3,97%	1.775	4,21%	1.524	3,57%	1.553	4,14%	1.497	4,12%	1.449	4,23%	1.825	5,33%
<b>CANTABRIA</b>	<b>610</b>	<b>1,36%</b>	<b>516</b>	<b>1,23%</b>	<b>501</b>	<b>1,17%</b>	<b>587</b>	<b>1,56%</b>	<b>558</b>	<b>1,54%</b>	<b>616</b>	<b>1,80%</b>	<b>500</b>	<b>1,46%</b>
<b>CASTILLA Y LEÓN</b>	<b>2.750</b>	<b>6,15%</b>	<b>2.374</b>	<b>5,64%</b>	<b>2.303</b>	<b>5,39%</b>	<b>2.005</b>	<b>5,34%</b>	<b>2.289</b>	<b>6,30%</b>	<b>1.951</b>	<b>5,69%</b>	<b>1.590</b>	<b>4,64%</b>
ÁVILA	237	0,53%	230	0,55%	216	0,51%	158	0,42%	286	0,79%	112	0,33%	96	0,28%
BURGOS	347	0,78%	271	0,64%	262	0,61%	218	0,58%	385	1,06%	269	0,79%	186	0,54%
LEÓN	497	1,11%	399	0,95%	437	1,02%	317	0,84%	385	1,06%	334	0,97%	254	0,74%
PALENCIA	162	0,36%	186	0,44%	133	0,31%	158	0,42%	185	0,51%	137	0,40%	134	0,39%
SALAMANCA	525	1,17%	495	1,18%	548	1,28%	418	1,11%	486	1,34%	379	1,11%	313	0,91%
SEGOVIA	97	0,22%	89	0,21%	80	0,19%	106	0,28%	75	0,21%	96	0,28%	55	0,16%
SORIA	67	0,15%	57	0,14%	54	0,13%	56	0,15%	62	0,17%	56	0,16%	50	0,15%
VALLADOLID	498	1,11%	409	0,97%	356	0,83%	334	0,89%	358	0,99%	371	1,08%	333	0,97%
ZAMORA	320	0,72%	238	0,57%	217	0,51%	240	0,64%	263	0,72%	197	0,57%	169	0,49%
<b>CASTILLA-LA MANCHA</b>	<b>2.317</b>	<b>5,18%</b>	<b>2.507</b>	<b>5,95%</b>	<b>2.147</b>	<b>5,03%</b>	<b>1.902</b>	<b>5,07%</b>	<b>1.862</b>	<b>5,13%</b>	<b>1.614</b>	<b>4,71%</b>	<b>1.330</b>	<b>3,88%</b>
ALBACETE	478	1,07%	493	1,17%	451	1,06%	362	0,96%	424	1,17%	375	1,09%	293	0,86%
CIUDAD REAL	681	1,52%	854	2,03%	629	1,47%	543	1,45%	467	1,29%	417	1,22%	290	0,85%
CUENCA	328	0,73%	311	0,74%	329	0,77%	293	0,78%	310	0,85%	254	0,74%	249	0,73%
GUADALAJARA	105	0,23%	131	0,31%	113	0,26%	73	0,19%	98	0,27%	103	0,30%	119	0,35%
TOLEDO	725	1,62%	718	1,70%	625	1,46%	631	1,68%	563	1,55%	465	1,36%	379	1,11%

CC.AA. PROVINCIAS	2001		2002		2003		2004		2005		2006		2007	
	nº	%	nº	%	nº	%	nº	%(1)	nº	%(1)	nº	%(1)	nº	%(1)
<b>CATALUNYA</b>	<b>5.119</b>	<b>11,45%</b>	<b>5.572</b>	<b>13,23%</b>	<b>4.785</b>	<b>11,20%</b>	<b>4.312</b>	<b>11,49%</b>	<b>4.228</b>	<b>11,64%</b>	<b>3.787</b>	<b>11,05%</b>	<b>3.050</b>	<b>8,90%</b>
BARCELONA	3.890	8,70%	4.279	10,16%	3.616	8,46%	3.203	8,54%	3.236	8,91%	2.841	8,29%	2.345	6,84%
GIRONA	298	0,67%	342	0,81%	257	0,60%	287	0,76%	268	0,74%	275	0,80%	180	0,53%
LLEIDA	373	0,83%	330	0,78%	326	0,76%	303	0,81%	249	0,69%	247	0,72%	169	0,49%
TARRAGONA	558	1,25%	621	1,47%	586	1,37%	519	1,38%	475	1,31%	424	1,24%	356	1,04%
<b>C. VALENCIANA</b>	<b>3.889</b>	<b>8,70%</b>	<b>3.404</b>	<b>8,08%</b>	<b>6.104</b>	<b>14,29%</b>	<b>4.279</b>	<b>11,40%</b>	<b>3.406</b>	<b>9,37%</b>	<b>3.375</b>	<b>9,85%</b>	<b>2.955</b>	<b>8,62%</b>
ALICANTE	1.839	4,11%	1.148	2,73%	1.431	3,35%	1.254	3,34%	1.170	3,22%	1.032	3,01%	1.030	3,01%
CASTELLÓN	304	0,68%	286	0,68%	308	0,72%	341	0,91%	291	0,80%	239	0,70%	266	0,78%
VALENCIA	1.746	3,91%	1.970	4,68%	4.365	10,22%	2.684	7,15%	1.945	5,35%	2.104	6,14%	1.659	4,84%
<b>EXTREMADURA</b>	<b>1.806</b>	<b>4,04%</b>	<b>1.523</b>	<b>3,62%</b>	<b>1.770</b>	<b>4,14%</b>	<b>1.310</b>	<b>3,49%</b>	<b>1.135</b>	<b>3,12%</b>	<b>907</b>	<b>2,65%</b>	<b>639</b>	<b>1,87%</b>
BADAJOS	1.249	2,79%	1.034	2,46%	1.221	2,86%	875	2,33%	684	1,88%	539	1,57%	360	1,05%
CÁCERES	557	1,25%	489	1,16%	549	1,29%	435	1,16%	451	1,24%	368	1,07%	279	0,81%
<b>GALICIA</b>	<b>4.501</b>	<b>10,07%</b>	<b>4.693</b>	<b>11,14%</b>	<b>4.548</b>	<b>10,65%</b>	<b>3.881</b>	<b>10,34%</b>	<b>3.593</b>	<b>9,89%</b>	<b>3.314</b>	<b>9,67%</b>	<b>3.115</b>	<b>9,09%</b>
A CORUÑA	1.881	4,21%	1.875	4,45%	1.864	4,36%	1.570	4,18%	1.414	3,89%	1.328	3,88%	1.177	3,44%
LUGO	606	1,36%	523	1,24%	494	1,16%	485	1,29%	415	1,14%	362	1,06%	283	0,83%
OURENSE	647	1,45%	618	1,47%	621	1,45%	578	1,54%	483	1,33%	492	1,44%	396	1,16%
PONTEVEDRA	1.367	3,06%	1.677	3,98%	1.569	3,67%	1.248	3,33%	1.281	3,53%	1.132	3,30%	1.259	3,67%
<b>MADRID</b>	<b>3.700</b>	<b>8,28%</b>	<b>3.448</b>	<b>8,19%</b>	<b>2.858</b>	<b>6,69%</b>	<b>3.228</b>	<b>8,60%</b>	<b>3.129</b>	<b>8,61%</b>	<b>2.612</b>	<b>7,62%</b>	<b>2.639</b>	<b>7,70%</b>
MURCIA	1.351	3,02%	1.101	2,61%	1.074	2,51%	1.002	2,67%	938	2,58%	1.080	3,15%	936	2,73%
NAVARRA	351	0,79%	362	0,86%	297	0,70%	257	0,68%	326	0,90%	236	0,69%	213	0,62%
<b>PAÍS VASCO</b>	<b>1.238</b>	<b>2,77%</b>	<b>1.125</b>	<b>2,67%</b>	<b>1.103</b>	<b>2,58%</b>	<b>1.172</b>	<b>3,12%</b>	<b>1.273</b>	<b>3,50%</b>	<b>1.193</b>	<b>3,48%</b>	<b>1.243</b>	<b>3,63%</b>
ÁLAVA	129	0,29%	131	0,31%	140	0,33%	127	0,34%	149	0,41%	144	0,42%	139	0,41%
GUIPÚZCOA	361	0,81%	378	0,90%	144	0,34%	360	0,96%	473	1,30%	485	1,42%	441	1,29%
VIZCAYA	748	1,67%	616	1,46%	819	1,92%	685	1,83%	651	1,79%	200	0,58%	663	1,94%
<b>LA RIOJA</b>	<b>260</b>	<b>0,58%</b>	<b>201</b>	<b>0,48%</b>	<b>183</b>	<b>0,43%</b>	<b>187</b>	<b>0,50%</b>	<b>173</b>	<b>0,48%</b>	<b>200</b>	<b>0,58%</b>	<b>130</b>	<b>0,38%</b>
CEUTA	202	0,45%	150	0,36%	127	0,30%	126	0,34%	123	0,34%	143	0,42%	131	0,38%
MELILLA	220	0,49%	166	0,39%	148	0,35%	140	0,37%	148	0,41%	177	0,52%	126	0,37%
<b>TOTAL ESTADO</b>	<b>44.704</b>	<b>100,00%</b>	<b>42.112</b>	<b>100,00%</b>	<b>42.720</b>	<b>100,00%</b>	<b>37.526</b>	<b>100,00%</b>	<b>36.331</b>	<b>100,00%</b>	<b>34.262</b>	<b>100,00%</b>	<b>30.248</b>	<b>88,28%</b>

(1) Calculado sobre el total de solicitudes presentadas en el año

# R.D.LEGISLATIVO 1/1994, DE 20 DE JUNIO; TEXTO REFUNDIDO DE LA L.G.S.S.

## TOTAL PENSIONES NO CONTRIBUTIVAS

COMPARACIÓN ORIGEN SOLICITUDES PRESENTADAS CON APROBADAS PERIODO 2001-2007

COMUNIDADES  AUTÓNOMAS	ORIGEN SOLICITUDES PRESENTADAS									ORIGEN SOLICITUDES APROBADAS								
	NUEVAS		LISMI		P A S		INSS		TOTAL	NUEVAS		LISMI		P A S		INSS		TOTAL
	Nº	%	Nº	%	Nº	%	Nº	%	Nº	Nº	%	Nº	%	Nº	%	Nº	%	Nº
ANDALUCÍA	99.455	95,05%	1.335	1,28%	3.433	3,28%	414	0,40%	104.637	55.897	91,73%	1.294	2,12%	3.449	5,66%	299	0,49%	60.939
ARAGÓN	8.514	91,68%	334	3,60%	240	2,58%	199	2,14%	9.287	5.973	93,18%	213	3,32%	188	2,93%	36	0,56%	6.410
ASTURIAS	10.446	94,51%	341	3,09%	215	1,95%	51	0,46%	11.053	5.579	92,72%	236	3,92%	160	2,66%	42	0,70%	6.017
ILLES BALEARS	6.535	96,59%	70	1,03%	159	2,35%	2	0,03%	6.766	3.691	93,47%	65	1,65%	187	4,74%	6	0,15%	3.949
CANARIAS	40.542	96,91%	141	0,34%	1.056	2,52%	94	0,22%	41.833	18.206	91,89%	160	0,81%	1.440	7,27%	7	0,04%	19.813
CANTABRIA	5.787	96,66%	111	1,85%	89	1,49%	0	0,00%	5.987	3.679	94,62%	107	2,75%	98	2,52%	4	0,10%	3.888
CASTILLA Y LEÓN	19.313	90,94%	533	2,51%	1.357	6,39%	35	0,16%	21.238	13.428	87,98%	505	3,31%	1.301	8,52%	28	0,18%	15.262
CAST.-LA MANCHA	20.884	95,95%	257	1,18%	567	2,60%	58	0,27%	21.766	12.755	93,25%	270	1,97%	626	4,58%	28	0,20%	13.679
CATALUNYA	56.382	95,47%	901	1,53%	622	1,05%	1.154	1,95%	59.059	28.461	92,25%	780	2,53%	586	1,90%	1.026	3,33%	30.853
C. VALENCIANA	49.538	96,80%	648	1,27%	978	1,91%	12	0,02%	51.176	24.974	91,11%	772	2,82%	1.351	4,93%	315	1,15%	27.412
EXTREMADURA	11.450	90,76%	533	4,23%	631	5,00%	1	0,01%	12.615	7.904	86,95%	530	5,83%	653	7,18%	3	0,03%	9.090
GALICIA	41.436	96,68%	599	1,40%	540	1,26%	285	0,66%	42.860	25.621	92,68%	734	2,66%	983	3,56%	307	1,11%	27.645
MADRID	34.065	97,30%	421	1,20%	525	1,50%	0	0,00%	35.011	20.261	93,74%	427	1,98%	926	4,28%	0	0,00%	21.614
MURCIA	13.333	90,25%	449	3,04%	590	3,99%	401	2,71%	14.773	6.597	88,17%	413	5,52%	371	4,96%	101	1,35%	7.482
NAVARRA	2.518	88,88%	61	2,15%	173	6,11%	81	2,86%	2.833	1.826	89,42%	67	3,28%	133	6,51%	16	0,78%	2.042
PAÍS VASCO	11.451	97,63%	38	0,32%	235	2,00%	5	0,04%	11.729	8.109	97,15%	27	0,32%	201	2,41%	10	0,12%	8.347
LA RIOJA	1.671	98,12%	16	0,94%	16	0,94%	0	0,00%	1.703	1.294	97,00%	15	1,12%	25	1,87%	0	0,00%	1.334
CEUTA	1.938	94,31%	47	2,29%	70	3,41%	0	0,00%	2.055	876	87,43%	48	4,79%	78	7,78%	0	0,00%	1.002
MELILLA	1.931	90,91%	79	3,72%	113	5,32%	1	0,05%	2.124	949	84,36%	67	5,96%	107	9,51%	2	0,18%	1.125
<b>TOTAL ESTADO</b>	<b>437.189</b>	<b>95,35%</b>	<b>6.914</b>	<b>1,51%</b>	<b>11.609</b>	<b>2,53%</b>	<b>2.793</b>	<b>0,61%</b>	<b>458.505</b>	<b>246.080</b>	<b>91,85%</b>	<b>6.730</b>	<b>2,51%</b>	<b>12.863</b>	<b>4,80%</b>	<b>2.230</b>	<b>0,83%</b>	<b>267.903</b>

TOTAL P.N.Cs.  
ORIGEN SOLICITUDES PRESENTADAS

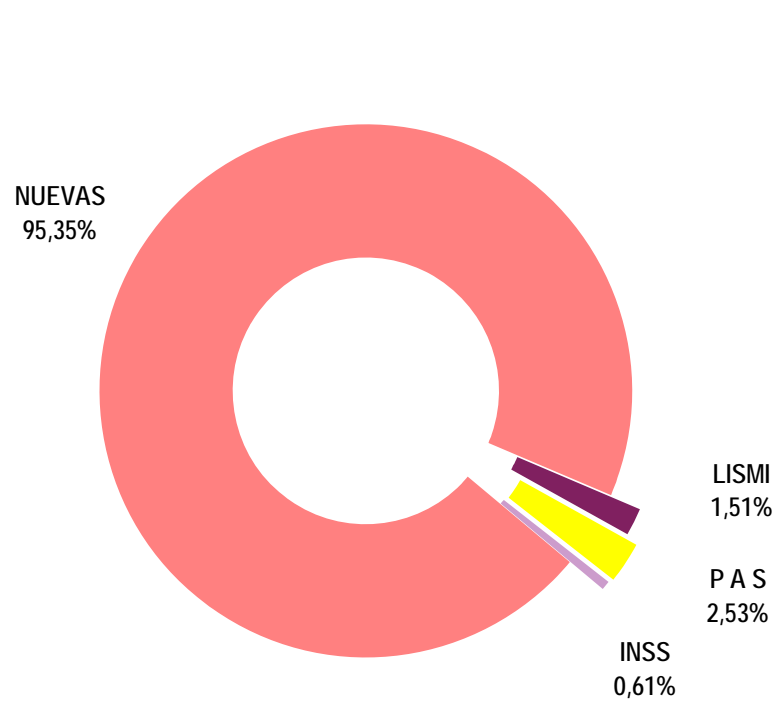

TOTAL P.N.Cs.  
ORIGEN SOLICITUDES APROBADAS

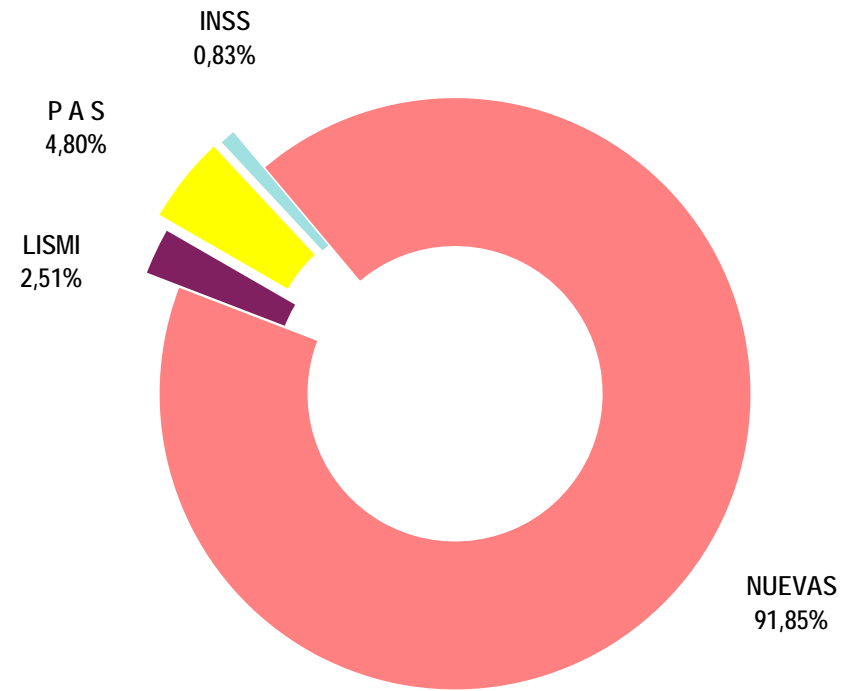

## TOTAL PENSIONES NO CONTRIBUTIVAS

## EVOLUCIÓN INTERANUAL DE LAS SOLICITUDES DENEGADAS

CC.AA. PROVINCIAS	2001		2002		2003		2004		2005		2006		2007	
	nº	% (1)	nº	% (1)	nº	% (1)	nº	% (1)	nº	% (1)	nº	% (1)	nº	% (1)
<b>ANDALUCÍA</b>	<b>6.118</b>	<b>27,47%</b>	<b>6.115</b>	<b>26,24%</b>	<b>6.221</b>	<b>25,41%</b>	<b>5.541</b>	<b>25,89%</b>	<b>4.532</b>	<b>22,11%</b>	<b>5.138</b>	<b>25,11%</b>	<b>4.155</b>	<b>20,31%</b>
ALMERÍA	430	1,93%	266	1,14%	358	1,46%	328	1,53%	310	1,51%	379	1,85%	197	0,96%
CÁDIZ	744	3,34%	671	2,88%	605	2,47%	546	2,55%	556	2,71%	537	2,62%	406	1,98%
CÓRDOBA	491	2,20%	343	1,47%	577	2,36%	353	1,65%	303	1,48%	290	1,42%	284	1,39%
GRANADA	452	2,03%	424	1,82%	492	2,01%	368	1,72%	288	1,40%	336	1,64%	254	1,24%
HUELVA	560	2,51%	508	2,18%	502	2,05%	455	2,13%	310	1,51%	334	1,63%	255	1,25%
JAÉN	366	1,64%	326	1,40%	334	1,36%	373	1,74%	250	1,22%	238	1,16%	176	0,86%
MÁLAGA	1.324	5,94%	1.403	6,02%	1.336	5,46%	1.209	5,65%	1.285	6,27%	1.197	5,85%	1.183	5,78%
SEVILLA	1.751	7,86%	2.174	9,33%	2.017	8,24%	1.909	8,92%	1.230	6,00%	1.827	8,93%	1.400	6,84%
<b>ARAGÓN</b>	<b>492</b>	<b>2,21%</b>	<b>430</b>	<b>1,85%</b>	<b>401</b>	<b>1,64%</b>	<b>339</b>	<b>1,58%</b>	<b>387</b>	<b>1,89%</b>	<b>285</b>	<b>1,39%</b>	<b>246</b>	<b>1,20%</b>
HUESCA	117	0,53%	34	0,15%	81	0,33%	68	0,32%	61	0,30%	41	0,20%	60	0,29%
TERUEL	29	0,13%	34	0,15%	30	0,12%	24	0,11%	17	0,08%	19	0,09%	11	0,05%
ZARAGOZA	346	1,55%	296	1,27%	290	1,18%	247	1,15%	309	1,51%	225	1,10%	175	0,86%
<b>ASTURIAS</b>	<b>693</b>	<b>3,11%</b>	<b>478</b>	<b>2,05%</b>	<b>646</b>	<b>2,64%</b>	<b>611</b>	<b>2,85%</b>	<b>506</b>	<b>2,47%</b>	<b>435</b>	<b>2,13%</b>	<b>359</b>	<b>1,75%</b>
<b>ILLES BALEARS</b>	<b>477</b>	<b>2,14%</b>	<b>424</b>	<b>1,82%</b>	<b>406</b>	<b>1,66%</b>	<b>238</b>	<b>1,11%</b>	<b>184</b>	<b>0,90%</b>	<b>256</b>	<b>1,25%</b>	<b>312</b>	<b>1,53%</b>
<b>CANARIAS</b>	<b>1.656</b>	<b>7,43%</b>	<b>2.235</b>	<b>9,59%</b>	<b>2.119</b>	<b>8,66%</b>	<b>1.441</b>	<b>6,73%</b>	<b>1.817</b>	<b>8,86%</b>	<b>1.698</b>	<b>8,30%</b>	<b>1.486</b>	<b>7,26%</b>
LAS PALMAS	771	3,46%	1.113	4,78%	1.241	5,07%	725	3,39%	879	4,29%	845	4,13%	737	3,60%
S.C. TENERIFE	885	3,97%	1.122	4,81%	878	3,59%	716	3,35%	938	4,58%	853	4,17%	749	3,66%
<b>CANTABRIA</b>	<b>336</b>	<b>1,51%</b>	<b>262</b>	<b>1,12%</b>	<b>285</b>	<b>1,16%</b>	<b>290</b>	<b>1,35%</b>	<b>254</b>	<b>1,24%</b>	<b>257</b>	<b>1,26%</b>	<b>234</b>	<b>1,14%</b>
<b>CASTILLA Y LEÓN</b>	<b>783</b>	<b>3,52%</b>	<b>670</b>	<b>2,87%</b>	<b>748</b>	<b>3,06%</b>	<b>644</b>	<b>3,01%</b>	<b>732</b>	<b>3,57%</b>	<b>690</b>	<b>3,37%</b>	<b>618</b>	<b>3,02%</b>
ÁVILA	72	0,32%	47	0,20%	50	0,20%	34	0,16%	92	0,45%	42	0,21%	38	0,19%
BURGOS	83	0,37%	61	0,26%	67	0,27%	81	0,38%	141	0,69%	87	0,43%	83	0,41%
LEÓN	203	0,91%	180	0,77%	203	0,83%	176	0,82%	141	0,69%	114	0,56%	110	0,54%
PALENCIA	24	0,11%	35	0,15%	24	0,10%	30	0,14%	47	0,23%	35	0,17%	24	0,12%
SALAMANCA	173	0,78%	127	0,54%	132	0,54%	110	0,51%	156	0,76%	119	0,58%	121	0,59%
SEGOVIA	33	0,15%	24	0,10%	23	0,09%	39	0,18%	36	0,18%	36	0,18%	20	0,10%
SORIA	14	0,06%	22	0,09%	18	0,07%	11	0,05%	20	0,10%	15	0,07%	10	0,05%
VALLADOLID	72	0,32%	94	0,40%	108	0,44%	97	0,45%	126	0,61%	155	0,76%	126	0,62%
ZAMORA	109	0,49%	80	0,34%	123	0,50%	66	0,31%	74	0,36%	87	0,43%	86	0,42%
<b>CASTILLA-LA MANCHA</b>	<b>1.029</b>	<b>4,62%</b>	<b>1.123</b>	<b>4,82%</b>	<b>1.009</b>	<b>4,12%</b>	<b>940</b>	<b>4,39%</b>	<b>975</b>	<b>4,76%</b>	<b>978</b>	<b>4,78%</b>	<b>846</b>	<b>4,14%</b>
ALBACETE	262	1,18%	334	1,43%	265	1,08%	232	1,08%	293	1,43%	239	1,17%	201	0,98%
CIUDAD REAL	362	1,63%	337	1,45%	295	1,21%	251	1,17%	266	1,30%	243	1,19%	161	0,79%
CUENCA	124	0,56%	136	0,58%	149	0,61%	156	0,73%	125	0,61%	140	0,68%	164	0,80%
GUADALAJARA	37	0,17%	41	0,18%	42	0,17%	44	0,21%	35	0,17%	50	0,24%	65	0,32%
TOLEDO	244	1,10%	275	1,18%	258	1,05%	257	1,20%	256	1,25%	306	1,50%	255	1,25%

CC.AA. PROVINCIAS	2001		2002		2003		2004		2005		2006		2007	
	nº	%	nº	%	nº	%	nº	% (1)	nº	% (1)	nº	% (1)	nº	% (1)
CATALUNYA	2.444	10,97%	2.773	11,90%	2.974	12,15%	2.996	14,00%	3.201	15,61%	3.154	15,42%	2.929	14,32%
BARCELONA	1.867	8,38%	2.162	9,28%	2.323	9,49%	2.299	10,74%	2.475	12,07%	2.412	11,79%	2.200	10,75%
GIRONA	195	0,88%	177	0,76%	169	0,69%	176	0,82%	187	0,91%	193	0,94%	213	1,04%
LLEIDA	150	0,67%	138	0,59%	153	0,63%	163	0,76%	165	0,80%	182	0,89%	129	0,63%
TARRAGONA	232	1,04%	296	1,27%	329	1,34%	358	1,67%	374	1,82%	367	1,79%	387	1,89%
COMUNIDAD VALENCIANA	2.029	9,11%	2.314	9,93%	4.032	16,47%	3.298	15,41%	2.708	13,21%	2.937	14,36%	2.294	11,21%
ALICANTE	1.180	5,30%	1.020	4,38%	1.110	4,53%	913	4,27%	768	3,75%	982	4,80%	760	3,71%
CASTELLÓN	203	0,91%	196	0,84%	217	0,89%	273	1,28%	229	1,12%	204	1,00%	203	0,99%
VALENCIA	646	2,90%	1.098	4,71%	2.705	11,05%	2.112	9,87%	1.711	8,35%	1.751	8,56%	1.331	6,51%
EXTREMADURA	766	3,44%	621	2,66%	401	1,64%	344	1,61%	348	1,70%	328	1,60%	263	1,29%
BADAJOS	513	2,30%	457	1,96%	275	1,12%	184	0,86%	204	1,00%	215	1,05%	170	0,83%
CÁCERES	253	1,14%	164	0,70%	126	0,51%	160	0,75%	144	0,70%	113	0,55%	93	0,45%
GALICIA	2.239	10,05%	2.600	11,16%	2.241	9,16%	1.886	8,81%	1.832	8,94%	1.664	8,13%	1.600	7,82%
A CORUÑA	1.004	4,51%	1.048	4,50%	962	3,93%	847	3,96%	715	3,49%	605	2,96%	687	3,36%
LUGO	126	0,57%	135	0,58%	122	0,50%	118	0,55%	118	0,58%	92	0,45%	88	0,43%
OURENSE	257	1,15%	315	1,35%	289	1,18%	241	1,13%	238	1,16%	250	1,22%	238	1,16%
PONTEVEDRA	852	3,82%	1.102	4,73%	868	3,55%	680	3,18%	761	3,71%	717	3,50%	587	2,87%
MADRID	1.240	5,57%	1.194	5,12%	1.114	4,55%	1.126	5,26%	1.227	5,98%	1.055	5,16%	1.186	5,80%
MURCIA	1.032	4,63%	1.054	4,52%	965	3,94%	842	3,93%	957	4,67%	772	3,77%	653	3,19%
NAVARRA	113	0,51%	122	0,52%	114	0,47%	91	0,43%	112	0,55%	112	0,55%	112	0,55%
PAÍS VASCO	425	1,91%	539	2,31%	512	2,09%	480	2,24%	435	2,12%	417	2,04%	320	1,56%
ÁLAVA	4	0,02%	10	0,04%	11	0,04%	11	0,05%	15	0,07%	18	0,09%	15	0,07%
GUIPÚZCOA	140	0,63%	136	0,58%	50	0,20%	135	0,63%	157	0,77%	153	0,75%	128	0,63%
VIZCAYA	281	1,26%	393	1,69%	451	1,84%	334	1,56%	263	1,28%	40	0,20%	177	0,87%
LA RIOJA	83	0,37%	92	0,39%	68	0,28%	59	0,28%	55	0,27%	40	0,20%	70	0,34%
CEUTA	154	0,69%	133	0,57%	105	0,43%	99	0,46%	111	0,54%	92	0,45%	140	0,68%
MELILLA	166	0,75%	127	0,54%	117	0,48%	140	0,65%	129	0,63%	151	0,74%	108	0,53%
<b>TOTAL ESTADO</b>	<b>22.275</b>	<b>100,00%</b>	<b>23.306</b>	<b>100,00%</b>	<b>24.478</b>	<b>100,00%</b>	<b>21.405</b>	<b>100,00%</b>	<b>20.502</b>	<b>100,00%</b>	<b>20.459</b>	<b>100,00%</b>	<b>17.931</b>	<b>87,64%</b>

(1) Calculado sobre el total de solicitudes presentadas en el año

## TOTAL PENSIONES NO CONTRIBUTIVAS

## CAUSAS DE DENEGACIÓN PERIODO 2001-2007

CC.AA. Y/O PROVINCIAS	NACIONALIDAD	EDAD	RESIDENCIA LEGAL	RECURSOS ECONÓMICOS		GRADO MINUSVALÍA ENF. CRÓNICA	PRESTACIÓN INCOMPATIBLE	SOLICITAR SIN PASAR DOS AÑOS	SIN DESGLOSAR	TOTAL CAUSAS DE DENEGACIÓN
				PERSONALES	U.E.C.					
ANDALUCÍA	21	1.297	1.008	3.808	12.118	18.387	848	156	177	37.820
ALMERÍA	2	93	82	267	871	879	74	0	0	2.268
CÁDIZ	0	52	57	1.231	1.931	601	163	7	23	4.065
CÓRDOBA	0	174	59	524	942	865	42	30	5	2.641
GRANADA	0	71	28	320	1.184	873	114	8	16	MAL
HUELVA	0	123	44	176	1.020	1.501	55	1	4	2.924
JAÉN	13	259	22	179	844	730	13	0	3	2.063
MÁLAGA	6	95	632	435	2.155	5.380	178	19	37	8.937
SEVILLA	0	430	84	676	3.171	7.558	209	91	89	12.308
ARAGÓN	3	84	85	336	1.414	565	88	2	3	2.580
HUESCA	0	25	19	75	311	82	16	0	0	528
TERUEL	0	7	3	11	93	40	9	1	0	164
ZARAGOZA	3	52	63	250	1.010	443	63	1	3	1.888
ASTURIAS	0	117	121	381	1.304	1.726	76	0	3	3.728
ILLES BALEARS	1	97	149	211	734	1.018	52	5	30	2.297
CANARIAS	0	284	691	927	3.049	7.006	439	13	43	12.452
LAS PALMAS	0	123	126	282	1.330	4.088	312	10	40	6.311
S.C. TENERIFE	0	161	565	645	1.719	2.918	127	3	3	6.141
CANTABRIA	23	42	36	166	700	912	35	4	0	1.918
CASTILLA Y LEÓN	4	173	158	776	2.429	1.094	249	0	2	4.885
ÁVILA	1	15	15	45	158	72	22	0	0	328
BURGOS	2	15	27	126	231	117	30	0	1	549
LEÓN	0	26	37	147	537	315	65	0	0	1.127
PALENCIA	0	8	1	18	141	43	8	0	0	219
SALAMANCA	1	52	42	100	417	291	34	0	1	938
SEGOVIA	0	5	8	37	120	26	15	0	0	211
SORIA	0	2	3	18	74	5	8	0	0	110
VALLADOLID	0	29	16	204	452	27	50	0	0	778
ZAMORA	0	21	9	81	299	198	17	0	0	625
CASTILLA-LA MANCHA	3	345	118	795	3.533	1.847	254	4	1	6.900
ALBACETE	1	55	36	241	854	596	43	0	0	1.826
CIUDAD REAL	0	136	22	189	971	512	84	1	0	1.915
CUENCA	2	45	6	122	544	236	39	0	0	994
GUADALAJARA	0	25	14	40	183	36	12	3	1	314
TOLEDO	0	84	40	203	981	467	76	0	0	1.851



CC.AA. Y/O PROVINCIAS	NACIONALIDAD	EDAD	RESIDENCIA LEGAL	RECURSOS ECONÓMICOS		GRADO MINUSVALÍA ENF. CRÓNICA	PRESTACIÓN INCOMPATIBLE	SOLICITAR SIN PASAR DOS AÑOS	SIN DESGLSAR	TOTAL CAUSAS DE DENEGACIÓN
				PERSONALES	U.E.C.					
CATALUNYA	0	124	1.043	3.245	9.109	5.831	1.061	21	37	20.471
BARCELONA	0	97	780	2.516	6.680	4.814	804	16	31	15.738
GIRONA	0	5	92	214	566	358	72	1	2	1.310
LLEIDA	0	8	43	116	563	294	55	1	0	1.080
TARRAGONA	0	14	128	399	1.300	365	130	3	4	2.343
C. VALENCIANA	7	241	291	2.990	8.954	6.696	429	4	0	19.612
ALICANTE	4	156	57	756	2.608	2.930	222	0	0	6.733
CASTELLÓN	2	46	21	205	951	271	29	0	0	1.525
VALENCIA	1	39	213	2.029	5.395	3.495	178	4	0	11.354
EXTREMADURA	0	199	50	351	1.439	1.018	14	0	0	3.071
BADAJOS	0	134	24	203	845	802	10	0	0	2.018
CÁCERES	0	65	26	148	594	216	4	0	0	1.053
GALICIA	13	367	1.044	1.206	4.798	6.371	257	3	3	14.062
A CORUÑA	1	104	482	528	1.981	2.617	155	0	0	5.868
LUGO	0	72	12	64	287	337	27	0	0	799
OURENSE	7	25	163	136	397	1.066	31	3	0	1.828
PONTEVEDRA	5	166	387	478	2.133	2.351	44	0	3	5.567
MADRID	1	297	803	1.384	3.981	1.625	51	0	0	8.142
MURCIA	0	115	220	545	2.432	2.689	225	15	34	6.275
NAVARRA	0	11	28	105	556	59	17	0	0	776
PAÍS VASCO	3	125	63	818	1.371	642	102	2	2	3.128
ÁLAVA	0	1	0	19	64	0	0	0	0	84
GUIPÚZCOA	3	83	33	442	265	59	11	2	1	899
VIZCAYA	0	41	30	357	1.042	583	91	0	1	2.145
LA RIOJA	0	16	74	74	177	108	15	0	3	467
CEUTA	0	14	93	55	139	506	25	0	2	834
MELILLA	0	6	73	79	92	669	19	0	0	938
<b>TOTAL ESTADO</b>	<b>79</b>	<b>3.954</b>	<b>6.148</b>	<b>18.252</b>	<b>58.329</b>	<b>58.769</b>	<b>4.256</b>	<b>229</b>	<b>340</b>	<b>150.356</b>

**TOTAL PENSIONES NO CONTRIBUTIVAS**

**EVOLUCIÓN INTERANUAL DE LAS SOLICITUDES CADUCADAS O DESISTIDAS**

CC.AA. PROVINCIAS	2001		2002		2003		2004		2005		2006		2007	
	nº	% (1)	nº	% (1)	nº	% (1)	nº	% (1)	nº	% (1)	nº	% (1)	nº	% (1)
<b>ANDALUCÍA</b>	<b>1.170</b>	<b>16,11%</b>	<b>1.082</b>	<b>15,46%</b>	<b>947</b>	<b>12,97%</b>	<b>769</b>	<b>12,32%</b>	<b>1.001</b>	<b>18,28%</b>	<b>1.159</b>	<b>19,57%</b>	<b>947</b>	<b>15,99%</b>
ALMERÍA	46	0,63%	60	0,86%	28	0,38%	17	0,27%	1	0,02%	50	0,84%	45	0,76%
CÁDIZ	125	1,72%	123	1,76%	80	1,10%	69	1,11%	65	1,19%	109	1,84%	91	1,54%
CÓRDOBA	80	1,10%	12	0,17%	50	0,69%	54	0,87%	46	0,84%	94	1,59%	53	0,89%
GRANADA	195	2,69%	182	2,60%	172	2,36%	124	1,99%	84	1,53%	145	2,45%	89	1,50%
HUELVA	38	0,52%	50	0,71%	45	0,62%	49	0,79%	70	1,28%	31	0,52%	23	0,39%
JAÉN	50	0,69%	35	0,50%	44	0,60%	57	0,91%	89	1,63%	85	1,44%	30	0,51%
MÁLAGA	371	5,11%	269	3,84%	224	3,07%	208	3,33%	281	5,13%	452	7,63%	541	9,13%
SEVILLA	265	3,65%	351	5,02%	304	4,16%	191	3,06%	365	6,67%	193	3,26%	75	1,27%
<b>ARAGÓN</b>	<b>115</b>	<b>1,58%</b>	<b>91</b>	<b>1,30%</b>	<b>76</b>	<b>1,04%</b>	<b>59</b>	<b>0,95%</b>	<b>45</b>	<b>0,82%</b>	<b>69</b>	<b>1,16%</b>	<b>49</b>	<b>0,83%</b>
HUESCA	27	0,37%	8	0,11%	11	0,15%	7	0,11%	6	0,11%	9	0,15%	6	0,10%
TERUEL	1	0,01%	8	0,11%	4	0,05%	7	0,11%	5	0,09%	2	0,03%	5	0,08%
ZARAGOZA	87	1,20%	73	1,04%	61	0,84%	45	0,72%	34	0,62%	58	0,98%	38	0,64%
<b>ASTURIAS</b>	<b>284</b>	<b>3,91%</b>	<b>240</b>	<b>3,43%</b>	<b>316</b>	<b>4,33%</b>	<b>217</b>	<b>3,48%</b>	<b>183</b>	<b>3,34%</b>	<b>159</b>	<b>2,68%</b>	<b>118</b>	<b>1,99%</b>
<b>ILLES BALEARS</b>	<b>134</b>	<b>1,85%</b>	<b>95</b>	<b>1,36%</b>	<b>117</b>	<b>1,60%</b>	<b>60</b>	<b>0,96%</b>	<b>122</b>	<b>2,23%</b>	<b>124</b>	<b>2,09%</b>	<b>143</b>	<b>2,41%</b>
<b>CANARIAS</b>	<b>1.391</b>	<b>19,16%</b>	<b>1.494</b>	<b>21,35%</b>	<b>1.449</b>	<b>19,85%</b>	<b>1.402</b>	<b>22,46%</b>	<b>713</b>	<b>13,02%</b>	<b>1.217</b>	<b>20,55%</b>	<b>358</b>	<b>6,04%</b>
LAS PALMAS	490	6,75%	540	7,72%	500	6,85%	503	8,06%	275	5,02%	399	6,74%	159	2,68%
S.C. TENERIFE	901	12,41%	954	13,63%	949	13,00%	899	14,40%	438	8,00%	818	13,81%	199	3,36%
<b>CANTABRIA</b>	<b>45</b>	<b>0,62%</b>	<b>33</b>	<b>0,47%</b>	<b>41</b>	<b>0,56%</b>	<b>60</b>	<b>0,96%</b>	<b>23</b>	<b>0,42%</b>	<b>78</b>	<b>1,32%</b>	<b>43</b>	<b>0,73%</b>
<b>CASTILLA Y LEÓN</b>	<b>225</b>	<b>3,10%</b>	<b>367</b>	<b>5,24%</b>	<b>216</b>	<b>2,96%</b>	<b>160</b>	<b>2,56%</b>	<b>237</b>	<b>4,33%</b>	<b>254</b>	<b>4,29%</b>	<b>167</b>	<b>2,82%</b>
ÁVILA	35	0,48%	41	0,59%	33	0,45%	19	0,30%	35	0,64%	7	0,12%	5	0,08%
BURGOS	1	0,01%	181	2,59%	26	0,36%	25	0,40%	21	0,38%	43	0,73%	29	0,49%
LEÓN	60	0,83%	39	0,56%	15	0,21%	21	0,34%	21	0,38%	52	0,88%	31	0,52%
PALENCIA	18	0,25%	10	0,14%	8	0,11%	10	0,16%	15	0,27%	9	0,15%	9	0,15%
SALAMANCA	23	0,32%	9	0,13%	53	0,73%	18	0,29%	15	0,27%	36	0,61%	13	0,22%
SEGOVIA	3	0,04%	26	0,37%	17	0,23%	22	0,35%	22	0,40%	18	0,30%	10	0,17%
SORIA	3	0,04%	4	0,06%	3	0,04%	5	0,08%	2	0,04%	11	0,19%	4	0,07%
VALLADOLID	54	0,74%	21	0,30%	31	0,42%	22	0,35%	74	1,35%	60	1,01%	48	0,81%
ZAMORA	28	0,39%	36	0,51%	30	0,41%	18	0,29%	20	0,37%	18	0,30%	18	0,30%
<b>CASTILLA-LA MANCHA</b>	<b>210</b>	<b>2,89%</b>	<b>133</b>	<b>1,90%</b>	<b>128</b>	<b>1,75%</b>	<b>120</b>	<b>1,92%</b>	<b>125</b>	<b>2,28%</b>	<b>107</b>	<b>1,81%</b>	<b>72</b>	<b>1,22%</b>
ALBACETE	47	0,65%	19	0,27%	21	0,29%	23	0,37%	27	0,49%	25	0,42%	4	0,07%
CIUDAD REAL	63	0,87%	71	1,01%	46	0,63%	38	0,61%	35	0,64%	23	0,39%	29	0,49%
CUENCA	20	0,28%	21	0,30%	11	0,15%	6	0,10%	14	0,26%	9	0,15%	14	0,24%
GUADALAJARA	15	0,21%	5	0,07%	11	0,15%	11	0,18%	4	0,07%	12	0,20%	6	0,10%
TOLEDO	65	0,90%	17	0,24%	39	0,53%	42	0,67%	45	0,82%	38	0,64%	19	0,32%

CC.AA. PROVINCIAS	2001		2002		2003		2004		2005		2006		2007	
	nº	%	nº	%	nº	%	nº	% (1)	nº	% (1)	nº	% (1)	nº	% (1)
CATALUNYA	1.126	15,51%	1.299	18,56%	1.095	15,00%	1.161	18,60%	1.119	20,43%	961	16,22%	916	15,47%
BARCELONA	876	12,06%	989	14,13%	844	11,56%	940	15,06%	892	16,29%	735	12,41%	651	10,99%
GIRONA	92	1,27%	97	1,39%	59	0,81%	55	0,88%	64	1,17%	52	0,88%	77	1,30%
LLEIDA	44	0,61%	57	0,81%	53	0,73%	45	0,72%	37	0,68%	58	0,98%	48	0,81%
TARRAGONA	114	1,57%	156	2,23%	139	1,90%	121	1,94%	126	2,30%	116	1,96%	140	2,36%
COMUNIDAD VALENCIANA	882	12,15%	687	9,82%	1.013	13,88%	705	11,29%	592	10,81%	489	8,26%	829	14,00%
ALICANTE	532	7,33%	337	4,81%	308	4,22%	350	5,61%	222	4,05%	225	3,80%	271	4,58%
CASTELLÓN	29	0,40%	57	0,81%	57	0,78%	46	0,74%	37	0,68%	93	1,57%	59	1,00%
VALENCIA	321	4,42%	293	4,19%	648	8,88%	309	4,95%	333	6,08%	171	2,89%	499	8,42%
EXTREMADURA	178	2,45%	107	1,53%	113	1,55%	43	0,69%	104	1,90%	136	2,30%	62	1,05%
BADAJOS	125	1,72%	72	1,03%	65	0,89%	29	0,46%	75	1,37%	95	1,60%	40	0,68%
CÁCERES	53	0,73%	35	0,50%	48	0,66%	14	0,22%	29	0,53%	41	0,69%	22	0,37%
GALICIA	406	5,59%	243	3,47%	573	7,85%	377	6,04%	321	5,86%	225	3,80%	197	3,33%
A CORUÑA	220	3,03%	120	1,71%	362	4,96%	194	3,11%	163	2,98%	101	1,71%	79	1,33%
LUGO	29	0,40%	36	0,51%	25	0,34%	28	0,45%	34	0,62%	32	0,54%	19	0,32%
OURENSE	53	0,73%	38	0,54%	25	0,34%	44	0,70%	42	0,77%	30	0,51%	44	0,74%
PONTEVEDRA	104	1,43%	49	0,70%	161	2,21%	111	1,78%	82	1,50%	62	1,05%	55	0,93%
MADRID	817	11,25%	840	12,00%	864	11,84%	821	13,15%	648	11,83%	576	9,72%	505	8,53%
MURCIA	123	1,69%	140	2,00%	229	3,14%	204	3,27%	153	2,79%	253	4,27%	198	3,34%
NAVARRA	4	0,06%	5	0,07%	11	0,15%	1	0,02%	12	0,22%	1	0,02%	10	0,17%
PAÍS VASCO	92	1,27%	90	1,29%	80	1,10%	34	0,54%	25	0,46%	56	0,95%	51	0,86%
ÁLAVA	0	0,00%	0	0,00%	0	0,00%	0	0,00%	0	0,00%	0	0,00%	0	0,00%
GUIPÚZCOA	29	0,40%	19	0,27%	17	0,23%	0	0,00%	0	0,00%	0	0,00%	0	0,00%
VIZCAYA	63	0,87%	71	1,01%	63	0,86%	34	0,54%	25	0,46%	7	0,12%	51	0,86%
LA RIOJA	10	0,14%	0	0,00%	5	0,07%	8	0,13%	5	0,09%	7	0,12%	8	0,14%
CEUTA	35	0,48%	38	0,54%	18	0,25%	34	0,54%	38	0,69%	40	0,68%	30	0,51%
MELILLA	14	0,19%	15	0,21%	8	0,11%	7	0,11%	10	0,18%	12	0,20%	16	0,27%
<b>TOTAL ESTADO</b>	<b>7.261</b>	<b>100,00%</b>	<b>6.999</b>	<b>100,00%</b>	<b>7.299</b>	<b>100,00%</b>	<b>6.242</b>	<b>100,00%</b>	<b>5.476</b>	<b>100,00%</b>	<b>5.923</b>	<b>100,00%</b>	<b>4.719</b>	<b>79,67%</b>

(1) Calculado sobre el total de solicitudes presentadas en el año

## TOTAL PENSIONES NO CONTRIBUTIVAS

## EVOLUCIÓN INTERANUAL DE LAS SOLICITUDES PENDIENTES

CC.AA. PROVINCIAS	2001		2002		2003		2004		2005		2006		2007	
	nº	% (1)	nº	% (1)	nº	% (1)	nº	% (1)	nº	% (1)	nº	% (1)	nº	% (1)
<b>ANDALUCÍA</b>	<b>4.932</b>	<b>21,63%</b>	<b>4.708</b>	<b>22,09%</b>	<b>4.732</b>	<b>26,29%</b>	<b>4.805</b>	<b>28,95%</b>	<b>4.418</b>	<b>23,29%</b>	<b>2.796</b>	<b>16,74%</b>	<b>3.057</b>	<b>18,30%</b>
ALMERÍA	137	0,60%	134	0,63%	193	1,07%	145	0,87%	227	1,20%	110	0,66%	96	0,57%
CÁDIZ	132	0,58%	482	2,26%	433	2,41%	433	2,61%	520	2,74%	438	2,62%	448	2,68%
CÓRDOBA	260	1,14%	319	1,50%	139	0,77%	135	0,81%	330	1,74%	171	1,02%	192	1,15%
GRANADA	462	2,03%	430	2,02%	355	1,97%	369	2,22%	380	2,00%	194	1,16%	308	1,84%
HUELVA	176	0,77%	141	0,66%	146	0,81%	153	0,92%	151	0,80%	46	0,28%	113	0,68%
JAÉN	109	0,48%	126	0,59%	159	0,88%	132	0,80%	95	0,50%	67	0,40%	81	0,48%
MÁLAGA	1.380	6,05%	1.167	5,48%	1.498	8,32%	1.768	10,65%	1.140	6,01%	667	3,99%	763	4,57%
SEVILLA	2.276	9,98%	1.909	8,96%	1.809	10,05%	1.670	10,06%	1.575	8,30%	1.103	6,60%	1.056	6,32%
<b>ARAGÓN</b>	<b>262</b>	<b>1,15%</b>	<b>199</b>	<b>0,93%</b>	<b>172</b>	<b>0,96%</b>	<b>160</b>	<b>0,96%</b>	<b>126</b>	<b>0,66%</b>	<b>93</b>	<b>0,56%</b>	<b>111</b>	<b>0,66%</b>
HUESCA	50	0,22%	19	0,09%	45	0,25%	34	0,20%	37	0,20%	16	0,10%	30	0,18%
TERUEL	5	0,02%	19	0,09%	17	0,09%	5	0,03%	8	0,04%	5	0,03%	9	0,05%
ZARAGOZA	207	0,91%	136	0,64%	110	0,61%	121	0,73%	81	0,43%	72	0,43%	72	0,43%
<b>ASTURIAS</b>	<b>526</b>	<b>2,31%</b>	<b>1.037</b>	<b>4,87%</b>	<b>900</b>	<b>5,00%</b>	<b>747</b>	<b>4,50%</b>	<b>394</b>	<b>2,08%</b>	<b>351</b>	<b>2,10%</b>	<b>366</b>	<b>2,19%</b>
<b>ILLES BALEARS</b>	<b>237</b>	<b>1,04%</b>	<b>179</b>	<b>0,84%</b>	<b>273</b>	<b>1,52%</b>	<b>239</b>	<b>1,44%</b>	<b>179</b>	<b>0,94%</b>	<b>156</b>	<b>0,93%</b>	<b>91</b>	<b>0,54%</b>
<b>CANARIAS</b>	<b>3.205</b>	<b>14,06%</b>	<b>2.451</b>	<b>11,50%</b>	<b>1.837</b>	<b>10,21%</b>	<b>1.785</b>	<b>10,76%</b>	<b>4.127</b>	<b>21,76%</b>	<b>4.112</b>	<b>24,62%</b>	<b>4.064</b>	<b>24,33%</b>
LAS PALMAS	1.599	7,01%	1.324	6,21%	882	4,90%	892	5,37%	1.378	7,27%	1.518	9,09%	1.473	8,82%
S.C. TENERIFE	1.606	7,04%	1.127	5,29%	955	5,31%	893	5,38%	2.749	14,49%	2.594	15,53%	2.591	15,51%
<b>CANTABRIA</b>	<b>112</b>	<b>0,49%</b>	<b>121</b>	<b>0,57%</b>	<b>139</b>	<b>0,77%</b>	<b>209</b>	<b>1,26%</b>	<b>171</b>	<b>0,90%</b>	<b>149</b>	<b>0,89%</b>	<b>96</b>	<b>0,57%</b>
<b>CASTILLA Y LEÓN</b>	<b>665</b>	<b>2,92%</b>	<b>505</b>	<b>2,37%</b>	<b>437</b>	<b>2,43%</b>	<b>389</b>	<b>2,34%</b>	<b>611</b>	<b>3,22%</b>	<b>413</b>	<b>2,47%</b>	<b>503</b>	<b>3,01%</b>
ÁVILA	82	0,36%	24	0,11%	11	0,06%	15	0,09%	69	0,36%	27	0,16%	50	0,30%
BURGOS	168	0,74%	66	0,31%	72	0,40%	92	0,55%	128	0,67%	42	0,25%	45	0,27%
LEÓN	111	0,49%	77	0,36%	76	0,42%	44	0,27%	128	0,67%	31	0,19%	59	0,35%
PALENCIA	18	0,08%	12	0,06%	22	0,12%	10	0,06%	12	0,06%	14	0,08%	17	0,10%
SALAMANCA	151	0,66%	158	0,74%	79	0,44%	83	0,50%	96	0,51%	96	0,57%	89	0,53%
SEGOVIA	23	0,10%	18	0,08%	22	0,12%	13	0,08%	45	0,24%	7	0,04%	15	0,09%
SORIA	14	0,06%	10	0,05%	15	0,08%	12	0,07%	14	0,07%	10	0,06%	12	0,07%
VALLADOLID	27	0,12%	66	0,31%	72	0,40%	86	0,52%	175	0,92%	143	0,86%	153	0,92%
ZAMORA	71	0,31%	74	0,35%	68	0,38%	34	0,20%	52	0,27%	43	0,26%	63	0,38%
<b>CASTILLA-LA MANCHA</b>	<b>766</b>	<b>3,36%</b>	<b>582</b>	<b>2,73%</b>	<b>735</b>	<b>4,08%</b>	<b>689</b>	<b>4,15%</b>	<b>753</b>	<b>3,97%</b>	<b>667</b>	<b>3,99%</b>	<b>950</b>	<b>5,69%</b>
ALBACETE	178	0,78%	197	0,92%	243	1,35%	257	1,55%	237	1,25%	247	1,48%	263	1,57%
CIUDAD REAL	269	1,18%	85	0,40%	97	0,54%	98	0,59%	151	0,80%	83	0,50%	213	1,28%
CUENCA	100	0,44%	109	0,51%	121	0,67%	121	0,73%	92	0,49%	105	0,63%	85	0,51%
GUADALAJARA	25	0,11%	19	0,09%	22	0,12%	17	0,10%	20	0,11%	20	0,12%	30	0,18%
TOLEDO	194	0,85%	172	0,81%	252	1,40%	196	1,18%	253	1,33%	212	1,27%	359	2,15%

CC.AA. PROVINCIAS	2001		2002		2003		2004		2005		2006		2007	
	nº	%	nº	%	nº	%	nº	%(1)	nº	%(1)	nº	%(1)	nº	%(1)
<b>CATALUNYA</b>	<b>2.603</b>	<b>11,42%</b>	<b>2.042</b>	<b>9,58%</b>	<b>2.580</b>	<b>14,34%</b>	<b>2.153</b>	<b>12,97%</b>	<b>1.674</b>	<b>8,83%</b>	<b>1.810</b>	<b>10,84%</b>	<b>2.356</b>	<b>14,11%</b>
BARCELONA	1.955	8,57%	1.530	7,18%	1.911	10,62%	1.658	9,99%	1.285	6,77%	1.338	8,01%	1.724	10,32%
GIRONA	224	0,98%	143	0,67%	163	0,91%	139	0,84%	120	0,63%	152	0,91%	191	1,14%
LLEIDA	141	0,62%	101	0,47%	167	0,93%	119	0,72%	82	0,43%	90	0,54%	113	0,68%
TARRAGONA	283	1,24%	268	1,26%	339	1,88%	237	1,43%	187	0,99%	230	1,38%	328	1,96%
<b>COMUNIDAD VALENCIANA</b>	<b>4.114</b>	<b>18,04%</b>	<b>5.395</b>	<b>25,32%</b>	<b>2.397</b>	<b>13,32%</b>	<b>1.695</b>	<b>10,21%</b>	<b>2.843</b>	<b>14,99%</b>	<b>2.330</b>	<b>13,95%</b>	<b>2.106</b>	<b>12,61%</b>
ALICANTE	826	3,62%	1.045	4,90%	993	5,52%	896	5,40%	1.109	5,85%	939	5,62%	934	5,59%
CASTELLÓN	138	0,61%	206	0,97%	197	1,09%	181	1,09%	309	1,63%	296	1,77%	231	1,38%
VALENCIA	3.150	13,82%	4.144	19,45%	1.207	6,71%	618	3,72%	1.425	7,51%	1.095	6,56%	941	5,63%
<b>EXTREMADURA</b>	<b>251</b>	<b>1,10%</b>	<b>635</b>	<b>2,98%</b>	<b>232</b>	<b>1,29%</b>	<b>67</b>	<b>0,40%</b>	<b>59</b>	<b>0,31%</b>	<b>76</b>	<b>0,46%</b>	<b>62</b>	<b>0,37%</b>
BADAJOS	154	0,68%	416	1,95%	191	1,06%	15	0,09%	24	0,13%	36	0,22%	3	0,02%
CÁCERES	97	0,43%	219	1,03%	41	0,23%	52	0,31%	35	0,18%	40	0,24%	59	0,35%
<b>GALICIA</b>	<b>1.847</b>	<b>8,10%</b>	<b>1.407</b>	<b>6,60%</b>	<b>910</b>	<b>5,06%</b>	<b>904</b>	<b>5,45%</b>	<b>1.147</b>	<b>6,05%</b>	<b>1.064</b>	<b>6,37%</b>	<b>874</b>	<b>5,23%</b>
A CORUÑA	780	3,42%	724	3,40%	588	3,27%	508	3,06%	612	3,23%	627	3,75%	549	3,29%
LUGO	77	0,34%	56	0,26%	53	0,29%	70	0,42%	55	0,29%	29	0,17%	31	0,19%
OURENSE	152	0,67%	111	0,52%	121	0,67%	121	0,73%	169	0,89%	168	1,01%	196	1,17%
PONTEVEDRA	838	3,68%	516	2,42%	148	0,82%	205	1,24%	311	1,64%	240	1,44%	98	0,59%
<b>MADRID</b>	<b>1.441</b>	<b>6,32%</b>	<b>529</b>	<b>2,48%</b>	<b>1.428</b>	<b>7,93%</b>	<b>1.354</b>	<b>8,16%</b>	<b>1.098</b>	<b>5,79%</b>	<b>1.459</b>	<b>8,74%</b>	<b>1.167</b>	<b>6,99%</b>
<b>MURCIA</b>	<b>781</b>	<b>3,43%</b>	<b>635</b>	<b>2,98%</b>	<b>668</b>	<b>3,71%</b>	<b>801</b>	<b>4,83%</b>	<b>796</b>	<b>4,20%</b>	<b>566</b>	<b>3,39%</b>	<b>556</b>	<b>3,33%</b>
<b>NAVARRA</b>	<b>126</b>	<b>0,55%</b>	<b>97</b>	<b>0,46%</b>	<b>81</b>	<b>0,45%</b>	<b>106</b>	<b>0,64%</b>	<b>22</b>	<b>0,12%</b>	<b>29</b>	<b>0,17%</b>	<b>46</b>	<b>0,28%</b>
<b>PAÍS VASCO</b>	<b>683</b>	<b>3,00%</b>	<b>618</b>	<b>2,90%</b>	<b>278</b>	<b>1,54%</b>	<b>337</b>	<b>2,03%</b>	<b>367</b>	<b>1,93%</b>	<b>461</b>	<b>2,76%</b>	<b>501</b>	<b>3,00%</b>
ÁLAVA	4	0,02%	0	0,00%	30	0,17%	88	0,53%	163	0,86%	231	1,38%	302	1,81%
GUIPÚZCOA	36	0,16%	58	0,27%	39	0,22%	61	0,37%	48	0,25%	24	0,14%	35	0,21%
VIZCAYA	643	2,82%	560	2,63%	209	1,16%	188	1,13%	156	0,82%	41	0,25%	164	0,98%
<b>LA RIOJA</b>	<b>108</b>	<b>0,47%</b>	<b>82</b>	<b>0,38%</b>	<b>71</b>	<b>0,39%</b>	<b>50</b>	<b>0,30%</b>	<b>58</b>	<b>0,31%</b>	<b>41</b>	<b>0,25%</b>	<b>30</b>	<b>0,18%</b>
<b>CEUTA</b>	<b>89</b>	<b>0,39%</b>	<b>51</b>	<b>0,24%</b>	<b>78</b>	<b>0,43%</b>	<b>69</b>	<b>0,42%</b>	<b>70</b>	<b>0,37%</b>	<b>81</b>	<b>0,48%</b>	<b>63</b>	<b>0,38%</b>
<b>MELILLA</b>	<b>53</b>	<b>0,23%</b>	<b>35</b>	<b>0,16%</b>	<b>49</b>	<b>0,27%</b>	<b>37</b>	<b>0,22%</b>	<b>54</b>	<b>0,28%</b>	<b>48</b>	<b>0,29%</b>	<b>58</b>	<b>0,35%</b>
<b>TOTAL ESTADO</b>	<b>22.801</b>	<b>100,00%</b>	<b>21.308</b>	<b>100,00%</b>	<b>17.997</b>	<b>100,00%</b>	<b>16.596</b>	<b>100,00%</b>	<b>18.967</b>	<b>100,00%</b>	<b>16.702</b>	<b>100,00%</b>	<b>17.057</b>	<b>102,13%</b>

(1) Calculado sobre el total de solicitudes presentadas en el año

## TOTAL PENSIONES NO CONTRIBUTIVAS

## EVOLUCIÓN INTERANUAL COEFICIENTE DE COBERTURA

CC.AA. PROVINCIAS	2001 % (1)	2002 % (1)	2003 % (1)	2004 % (1)	2005 % (1)	2006 % (1)	2007 % (1)
<b>ANDALUCÍA</b>	<b>96,28%</b>	<b>101,38%</b>	<b>99,85%</b>	<b>99,50%</b>	<b>102,83%</b>	<b>112,33%</b>	<b>97,87%</b>
ALMERÍA	105,70%	100,36%	94,26%	105,81%	90,31%	115,62%	102,15%
CÁDIZ	112,38%	87,97%	102,04%	100,00%	96,45%	103,12%	99,46%
CÓRDOBA	107,97%	95,45%	112,48%	100,31%	86,17%	117,15%	97,91%
GRANADA	99,16%	102,28%	105,09%	98,89%	99,03%	118,45%	88,96%
HUELVA	102,38%	102,94%	99,57%	99,35%	100,20%	111,88%	91,46%
JAÉN	99,24%	98,67%	97,45%	102,60%	103,60%	103,31%	98,06%
MÁLAGA	80,75%	106,69%	90,55%	90,97%	124,82%	115,86%	97,23%
SEVILLA	93,49%	108,92%	102,35%	103,70%	102,88%	115,08%	101,73%
<b>ARAGÓN</b>	<b>103,48%</b>	<b>104,24%</b>	<b>101,87%</b>	<b>100,92%</b>	<b>102,61%</b>	<b>102,75%</b>	<b>98,10%</b>
HUESCA	113,33%	90,41%	99,64%	104,18%	98,88%	110,34%	93,64%
TERUEL	101,36%	90,41%	101,43%	112,24%	97,09%	103,23%	94,59%
ZARAGOZA	100,72%	107,04%	102,55%	98,83%	104,30%	101,00%	100,00%
<b>ASTURIAS</b>	<b>102,42%</b>	<b>74,37%</b>	<b>107,74%</b>	<b>110,40%</b>	<b>126,26%</b>	<b>103,26%</b>	<b>98,67%</b>
<b>ILLES BALEARS</b>	<b>110,83%</b>	<b>105,15%</b>	<b>92,86%</b>	<b>104,68%</b>	<b>110,58%</b>	<b>102,73%</b>	<b>106,52%</b>
<b>CANARIAS</b>	<b>90,19%</b>	<b>112,06%</b>	<b>110,71%</b>	<b>100,93%</b>	<b>67,75%</b>	<b>100,28%</b>	<b>101,02%</b>
LAS PALMAS	89,24%	109,55%	117,31%	99,59%	80,82%	94,13%	102,35%
S.C. TENERIFE	90,93%	114,21%	105,41%	102,00%	60,75%	105,23%	100,11%
<b>CANTABRIA</b>	<b>114,57%</b>	<b>98,90%</b>	<b>97,87%</b>	<b>93,05%</b>	<b>104,77%</b>	<b>102,37%</b>	<b>107,32%</b>
<b>CASTILLA Y LEÓN</b>	<b>111,02%</b>	<b>104,92%</b>	<b>102,13%</b>	<b>101,74%</b>	<b>93,62%</b>	<b>107,34%</b>	<b>96,35%</b>
ÁVILA	100,29%	122,31%	104,55%	98,14%	86,95%	91,48%	85,80%
BURGOS	104,87%	124,82%	98,34%	94,19%	86,69%	109,62%	99,00%
LEÓN	117,83%	105,82%	100,15%	106,64%	86,69%	124,07%	93,38%
PALENCIA	96,68%	102,67%	94,29%	106,45%	99,20%	98,91%	98,24%
SALAMANCA	103,15%	98,90%	112,08%	99,27%	98,06%	100,00%	101,59%
SEGOVIA	116,67%	103,73%	96,77%	105,70%	80,61%	133,93%	91,40%
SORIA	97,67%	105,06%	93,75%	104,35%	97,67%	105,13%	96,97%
VALLADOLID	119,31%	93,07%	98,80%	97,00%	86,24%	105,78%	98,07%
ZAMORA	129,46%	99,16%	101,65%	111,72%	95,20%	103,07%	93,17%
<b>CASTILLA-LA MANCHA</b>	<b>97,05%</b>	<b>105,14%</b>	<b>95,55%</b>	<b>101,58%</b>	<b>97,88%</b>	<b>103,29%</b>	<b>88,82%</b>
ALBACETE	108,85%	97,80%	94,13%	97,78%	102,76%	98,46%	96,89%
CIUDAD REAL	90,36%	117,07%	98,78%	99,88%	93,54%	111,06%	78,69%
CUENCA	96,52%	98,11%	97,60%	100,00%	106,90%	96,88%	104,91%
GUADALAJARA	99,37%	103,51%	98,22%	104,07%	97,86%	100,00%	95,00%
TOLEDO	96,64%	102,23%	92,02%	106,41%	93,81%	105,34%	81,63%

CC.AA. PROVINCIAS	2001 % (1)	2002 % (1)	2003 % (1)	2004 % (1)	2005 % (1)	2006 % (1)	2007 % (1)
CATALUNYA	96,61%	106,18%	94,27%	105,31%	105,94%	98,31%	92,66%
BARCELONA	95,98%	106,07%	94,68%	104,09%	105,99%	99,12%	93,08%
GIRONA	100,69%	115,14%	96,04%	104,86%	103,80%	94,20%	92,34%
LLEIDA	99,82%	108,25%	88,96%	110,37%	108,94%	98,38%	93,77%
TARRAGONA	96,79%	101,42%	93,69%	111,38%	105,41%	95,47%	90,01%
COMUNIDAD VALENCIANA	87,60%	83,33%	136,78%	109,26%	85,38%	108,16%	103,83%
ALICANTE	129,08%	91,96%	101,86%	104,01%	91,02%	108,22%	100,24%
CASTELLÓN	96,75%	88,80%	101,57%	102,48%	81,31%	102,49%	114,04%
VALENCIA	60,86%	77,18%	161,43%	113,04%	83,17%	108,93%	104,62%
EXTREMADURA	103,77%	85,43%	121,42%	110,77%	100,51%	98,78%	101,47%
BADAJOS	105,01%	85,64%	116,84%	119,30%	99,07%	98,61%	106,15%
CÁCERES	101,17%	84,94%	132,66%	98,23%	102,80%	99,05%	95,40%
GALICIA	103,12%	106,20%	107,24%	100,10%	95,94%	101,62%	104,02%
A CORUÑA	100,84%	101,87%	104,46%	103,16%	95,66%	99,27%	104,18%
LUGO	98,45%	103,12%	100,47%	97,38%	102,72%	105,65%	99,49%
OURENSE	102,68%	104,41%	98,94%	100,00%	94,08%	100,13%	96,03%
PONTEVEDRA	108,25%	112,85%	116,50%	97,28%	95,25%	103,86%	108,07%
MADRID	92,63%	119,96%	84,32%	101,45%	105,39%	92,16%	107,23%
MURCIA	102,41%	106,79%	98,57%	93,90%	100,24%	112,27%	100,56%
NAVARRA	90,17%	106,30%	103,94%	93,32%	122,95%	98,03%	95,17%
PAÍS VASCO	99,55%	103,85%	125,09%	96,62%	98,30%	94,66%	97,58%
ÁLAVA	100,00%	102,92%	83,43%	70,41%	68,62%	70,43%	68,44%
GUIPÚZCOA	99,25%	96,04%	109,90%	95,74%	102,11%	103,91%	98,10%
VIZCAYA	99,64%	108,32%	135,74%	102,03%	103,53%	107,39%	104,95%
LA RIOJA	121,72%	109,74%	104,49%	109,01%	96,68%	107,39%	105,58%
CEUTA	97,02%	113,43%	90,25%	103,60%	99,63%	96,15%	106,36%
MELILLA	106,95%	106,21%	95,12%	104,36%	94,41%	101,80%	96,15%
<b>TOTAL ESTADO</b>	<b>97,29%</b>	<b>102,11%</b>	<b>104,65%</b>	<b>102,20%</b>	<b>96,33%</b>	<b>103,88%</b>	<b>99,33%</b>

(1) Este coeficiente se establece a partir del cociente entre los expedientes resueltos y la solicitudes presentadas

## TOTAL PENSIONES NO CONTRIBUTIVAS

## EVOLUCIÓN INTERANUAL COEFICIENTE DE RECONOCIMIENTO

PROVINCIAS	2001 % (1)	2002 % (1)	2003 % (1)	2004 % (1)	2005 % (1)	2006 % (1)	2007 % (1)
<b>ANDALUCÍA</b>	<b>58,52%</b>	<b>56,20%</b>	<b>56,63%</b>	<b>56,46%</b>	<b>60,64%</b>	<b>57,38%</b>	<b>57,42%</b>
ALMERÍA	52,50%	60,86%	60,17%	60,53%	59,29%	50,46%	63,66%
CÁDIZ	72,01%	68,98%	72,00%	73,45%	73,71%	76,15%	73,21%
CÓRDOBA	63,97%	71,30%	61,34%	68,69%	71,28%	64,64%	65,68%
GRANADA	54,50%	57,83%	57,11%	60,64%	66,84%	59,72%	62,68%
HUELVA	56,51%	54,49%	53,05%	52,68%	61,22%	63,09%	61,28%
JAÉN	68,32%	71,35%	70,00%	59,66%	68,14%	63,00%	70,90%
MÁLAGA	56,70%	50,78%	50,79%	47,92%	50,41%	52,29%	48,84%
SEVILLA	47,65%	43,65%	46,61%	46,15%	53,01%	43,90%	46,65%
<b>ARAGÓN</b>	<b>63,52%</b>	<b>66,37%</b>	<b>67,51%</b>	<b>69,76%</b>	<b>67,66%</b>	<b>71,24%</b>	<b>68,28%</b>
HUESCA	63,17%	68,18%	67,03%	72,63%	74,72%	77,68%	67,96%
TERUEL	79,87%	68,18%	76,06%	71,82%	78,00%	78,13%	77,14%
ZARAGOZA	61,48%	65,83%	66,48%	68,67%	64,68%	68,94%	67,43%
<b>ASTURIAS</b>	<b>52,82%</b>	<b>51,58%</b>	<b>49,55%</b>	<b>49,01%</b>	<b>59,40%</b>	<b>56,45%</b>	<b>57,26%</b>
<b>ILLES BALEARS</b>	<b>53,71%</b>	<b>56,17%</b>	<b>57,20%</b>	<b>60,84%</b>	<b>51,20%</b>	<b>56,07%</b>	<b>57,16%</b>
<b>CANARIAS</b>	<b>51,61%</b>	<b>46,78%</b>	<b>43,78%</b>	<b>49,43%</b>	<b>48,59%</b>	<b>45,65%</b>	<b>61,04%</b>
LAS PALMAS	53,91%	47,62%	41,87%	49,96%	43,65%	44,54%	54,29%
S.C. TENERIFE	49,85%	46,09%	45,48%	49,02%	52,11%	46,44%	65,81%
<b>CANTABRIA</b>	<b>61,55%</b>	<b>63,63%</b>	<b>60,58%</b>	<b>62,65%</b>	<b>66,83%</b>	<b>64,77%</b>	<b>64,35%</b>
<b>CASTILLA Y LEÓN</b>	<b>73,18%</b>	<b>69,60%</b>	<b>70,49%</b>	<b>71,38%</b>	<b>70,26%</b>	<b>67,39%</b>	<b>66,95%</b>
ÁVILA	68,90%	72,33%	72,24%	74,88%	69,25%	69,57%	69,06%
BURGOS	80,51%	52,83%	73,80%	67,28%	70,38%	67,42%	62,42%
LEÓN	65,39%	64,56%	66,72%	61,67%	70,38%	66,80%	64,30%
PALENCIA	79,41%	80,52%	80,61%	79,80%	74,90%	75,69%	80,24%
SALAMANCA	72,82%	78,45%	74,76%	76,56%	73,97%	70,97%	70,02%
SEGOVIA	72,93%	64,03%	66,67%	63,47%	56,39%	64,00%	64,71%
SORIA	79,76%	68,67%	72,00%	77,78%	73,81%	68,29%	78,13%
VALLADOLID	79,81%	78,05%	71,92%	73,73%	64,16%	63,31%	65,68%
ZAMORA	70,02%	67,23%	58,65%	74,07%	73,67%	65,23%	61,90%
<b>CASTILLA-LA MANCHA</b>	<b>65,16%</b>	<b>66,62%</b>	<b>65,38%</b>	<b>64,21%</b>	<b>62,86%</b>	<b>59,80%</b>	<b>59,16%</b>
ALBACETE	60,74%	58,27%	61,19%	58,67%	56,99%	58,69%	58,84%
CIUDAD REAL	61,57%	67,67%	64,85%	65,26%	60,81%	61,05%	60,42%
CUENCA	69,49%	66,45%	67,28%	64,40%	69,04%	63,03%	58,31%
GUADALAJARA	66,88%	74,01%	68,07%	57,03%	71,53%	62,42%	62,63%
TOLEDO	70,12%	71,09%	67,79%	67,85%	65,16%	57,48%	58,04%



CC.AA. PROVINCIAS	2001 % (1)	2002 % (1)	2003 % (1)	2004 % (1)	2005 % (1)	2006 % (1)	2007 % (1)
CATALUNYA	58,91%	57,78%	54,04%	50,92%	49,46%	47,92%	44,23%
BARCELONA	58,65%	57,59%	53,31%	49,72%	49,01%	47,44%	45,13%
GIRONA	50,94%	55,52%	52,99%	55,41%	51,64%	52,88%	38,30%
LLEIDA	65,78%	62,86%	61,28%	59,30%	55,21%	50,72%	48,84%
TARRAGONA	61,73%	57,88%	55,60%	52,00%	48,72%	46,75%	40,32%
COMUNIDAD VALENCIANA	57,19%	53,15%	54,75%	51,67%	50,79%	49,63%	48,62%
ALICANTE	51,79%	45,83%	50,23%	49,82%	54,17%	46,09%	49,98%
CASTELLÓN	56,72%	53,06%	52,92%	51,67%	52,24%	44,59%	50,38%
VALENCIA	64,36%	58,61%	56,56%	52,58%	48,76%	52,26%	47,55%
EXTREMADURA	65,67%	67,66%	77,50%	77,20%	71,52%	66,16%	66,29%
BADAJOS	66,19%	66,15%	78,22%	80,42%	71,03%	63,49%	63,16%
CÁCERES	64,54%	71,08%	75,93%	71,43%	72,28%	70,50%	70,81%
GALICIA	62,99%	62,27%	61,78%	63,17%	62,53%	63,69%	63,42%
A CORUÑA	60,58%	61,62%	58,47%	60,13%	61,69%	65,29%	60,58%
LUGO	79,63%	75,36%	77,07%	76,86%	73,19%	74,49%	72,56%
OURENSE	67,61%	63,65%	66,42%	66,98%	63,30%	63,73%	58,41%
PONTEVEDRA	58,85%	59,30%	60,39%	61,21%	60,31%	59,24%	66,23%
MADRID	64,27%	62,90%	59,10%	62,38%	62,53%	61,56%	60,95%
MURCIA	53,91%	47,97%	47,35%	48,93%	45,80%	51,31%	52,38%
NAVARRA	75,00%	74,03%	70,38%	73,64%	72,44%	67,62%	63,58%
PAÍS VASCO	70,54%	64,14%	65,07%	69,51%	73,46%	71,61%	77,01%
ÁLAVA	96,99%	92,91%	92,72%	92,03%	90,85%	88,89%	90,26%
GUIPÚZCOA	68,11%	70,92%	68,25%	72,73%	75,08%	76,02%	77,50%
VIZCAYA	68,50%	57,04%	61,44%	65,05%	69,33%	80,97%	74,41%
LA RIOJA	73,65%	68,60%	71,48%	73,62%	74,25%	80,97%	62,50%
CEUTA	51,66%	46,73%	50,80%	48,65%	45,22%	52,00%	43,52%
MELILLA	55,00%	53,90%	54,21%	48,78%	51,57%	52,06%	50,40%
<b>TOTAL ESTADO</b>	<b>60,22%</b>	<b>58,15%</b>	<b>57,34%</b>	<b>57,58%</b>	<b>58,31%</b>	<b>56,50%</b>	<b>57,18%</b>

(1) Este coeficiente se establece a partir del cociente entre los expedientes resueltos y la solicitudes RESUELTAS

## TOTAL PENSIONES NO CONTRIBUTIVAS

### EVOLUCIÓN INTERANUAL COEFICIENTE DE GESTIÓN

CC.AA. PROVINCIAS	2001 % (1)	2002 % (1)	2003 % (1)	2004 % (1)	2005 % (1)	2006 % (1)	2007 % (1)
<b>ANDALUCÍA</b>	97	105	103	119	116	77	90
ALMERÍA	52	58	68	63	97	53	53
CÁDIZ	17	60	65	67	76	60	86
CÓRDOBA	64	89	35	38	84	66	69
GRANADA	116	110	87	105	121	69	107
HUELVA	47	43	45	51	56	19	52
JAÉN	30	36	44	46	33	29	40
MÁLAGA	102	132	154	213	162	80	79
SEVILLA	199	167	153	160	172	127	140
<b>ARAGÓN</b>	59	48	43	44	35	28	42
HUESCA	52	47	58	47	50	28	49
TERUEL	12	47	44	18	28	19	44
ZARAGOZA	67	49	39	46	31	29	40
<b>ASTURIAS</b>	94	187	183	183	106	96	116
<b>ILLES BALEARS</b>	72	57	75	118	114	67	33
<b>CANARIAS</b>	165	141	115	115	205	277	312
LAS PALMAS	188	165	124	130	196	229	277
S.C. TENERIFE	148	120	108	104	209	315	337
<b>CANTABRIA</b>	47	53	59	75	77	58	48
<b>CASTILLA Y LEÓN</b>	71	56	49	51	63	55	73
ÁVILA	86	33	14	25	52	55	111
BURGOS	147	58	72	96	73	42	54
LEÓN	62	47	42	33	73	28	50
PALENCIA	31	19	45	19	17	28	36
SALAMANCA	78	89	43	54	52	65	73
SEGOVIA	73	48	64	30	98	23	58
SORIA	59	46	68	63	59	46	65
VALLADOLID	19	42	52	66	97	93	107
ZAMORA	72	75	67	42	50	53	77
<b>CASTILLA-LA MANCHA</b>	75	59	77	85	90	92	135
ALBACETE	89	82	112	147	118	137	184
CIUDAD REAL	79	28	36	42	66	49	126
CUENCA	74	82	87	96	79	91	75
GUADALAJARA	57	40	47	50	51	44	54
TOLEDO	65	63	91	81	99	99	162

CC.AA. PROVINCIAS	2001 % (1)	2002 % (1)	2003 % (1)	2004 % (1)	2005 % (1)	2006 % (1)	2007 % (1)
CATALUNYA	104	81	99	96	75	81	114
BARCELONA	102	79	96	96	74	80	111
GIRONA	139	96	116	101	86	99	135
LLEIDA	89	75	101	93	71	65	110
TARRAGONA	109	91	108	95	73	87	120
COMUNIDAD VALENCIANA	191	253	106	81	130	133	130
ALICANTE	108	138	128	133	168	163	164
CASTELLÓN	90	122	124	101	162	204	180
VALENCIA	254	343	91	49	107	107	102
EXTREMADURA	34	87	44	16	13	20	23
BADAJOS	31	82	51	6	9	15	2
CÁCERES	41	97	27	30	21	27	51
GALICIA	96	71	48	53	69	75	67
A CORUÑA	91	87	69	72	92	110	106
LUGO	36	30	30	39	36	23	28
OURENSE	59	43	46	50	75	78	100
PONTEVEDRA	141	74	24	35	50	47	20
MADRID	83	42	90	96	83	114	104
MURCIA	115	106	105	132	140	109	113
NAVARRA	87	76	72	102	22	29	47
PAÍS VASCO	139	132	74	70	75	94	109
ÁLAVA	11	0	60	162	246	362	483
GUIPÚZCOA	24	38	73	42	28	14	22
VIZCAYA	211	202	77	66	62	64	70
LA RIOJA	134	111	104	77	87	64	55
CEUTA	80	65	101	99	92	102	80
MELILLA	51	43	61	48	64	52	80
<b>TOTAL ESTADO</b>	<b>108</b>	<b>108</b>	<b>91</b>	<b>94</b>	<b>106</b>	<b>103</b>	<b>115</b>

(1) Este coeficiente se establece a partir del cociente entre los expedientes resueltos y la solicitudes RESUELTAS

## TOTAL PENSIONES NO CONTRIBUTIVAS

## EVOLUCIÓN INTERANUAL DE LAS RECLAMACIONES

CC.AA. Y/O PROVINCIAS	RECLAMACIONES PRESENTADAS							RECLAMACIONES ESTIMADAS							RECLAMACIONES DESESTIMADAS						
	2001	2002	2003	2004	2005	2006	2007	2000	2001	2002	2003	2004	2005	2006	2000	2001	2002	2003	2004	2005	2006
ANDALUCÍA	4.399	3.522	3.637	2.692	2.598	2.699	2.050	2.577	1.930	1.947	1.406	1.116	1.324	1.079	2.260	1.535	1.588	1.465	1.465	1.361	1.027
ALMERÍA	487	268	375	334	249	309	236	263	167	235	295	200	249	209	252	117	76	46	46	50	27
CÁDIZ	145	207	189	38	63	217	257	47	66	133	20	42	93	113	115	137	17	22	22	116	149
CÓRDOBA	287	148	169	72	106	141	182	132	179	104	42	54	83	96	118	50	45	44	44	52	89
GRANADA	535	443	477	251	320	325	188	314	286	289	164	216	205	116	183	170	157	108	108	118	89
HUELVA	213	204	111	127	134	170	88	110	121	47	80	92	127	37	102	96	54	40	40	51	53
JAÉN	145	205	186	185	149	130	85	44	137	116	91	103	89	66	79	97	79	64	64	45	19
MÁLAGA	1.402	972	740	1.032	1.098	634	572	886	471	248	380	239	107	187	669	459	663	790	790	591	318
SEVILLA	1.185	1.075	1.390	118	479	773	442	781	503	775	57	170	371	255	742	409	68	351	351	338	283
ARAGÓN	173	157	162	118	134	84	70	52	62	76	57	57	32	28	121	92	68	71	71	57	41
HUESCA	42	29	40	6	49	21	17	18	15	21	5	31	11	7	24	14	1	16	16	12	10
TERUEL	13	10	16	6	5	2	0	8	5	7	5	3	1	0	5	4	1	2	2	1	0
ZARAGOZA	118	118	106	95	80	61	53	26	42	48	42	23	20	21	92	74	60	53	53	44	31
ASTURIAS	292	161	202	168	165	115	105	25	34	27	35	16	25	27	165	112	162	144	144	84	134
ILLES BALEARS	126	127	127	82	36	121	111	64	59	80	41	23	60	65	73	57	34	16	16	49	53
CANARIAS	430	522	511	353	583	500	429	119	196	145	118	117	144	149	259	334	247	309	309	415	336
LAS PALMAS	282	396	6.454	253	305	267	230	96	134	70	78	62	75	87	187	236	170	201	201	229	153
S.C. TENERIFE	148	126	153	100	278	233	199	23	62	33	40	55	69	62	72	98	77	108	108	186	183
CANTABRIA	44	78	44	36	12	27	21	13	19	11	11	2	3	5	32	46	23	16	16	26	11
CASTILLA Y LEÓN	383	362	389	252	252	322	333	113	105	120	81	92	161	99	304	264	157	184	184	171	223
ÁVILA	16	19	7	12	9	8	6	6	9	3	4	5	4	1	12	12	8	4	4	4	5
BURGOS	41	48	41	24	34	49	26	21	16	14	8	10	27	16	30	28	13	9	9	19	29
LEÓN	71	79	109	65	48	60	77	8	10	12	12	32	22	23	64	74	25	74	74	41	52
PALENCIA	23	9	27	6	16	16	19	10	5	6	4	9	9	4	13	7	5	6	6	8	11
SALAMANCA	56	47	66	38	40	92	38	26	17	32	22	17	63	16	30	30	16	23	23	29	22
SEGOVIA	14	12	5	0	5	2	4	3	5	6	0	0	2	3	12	6	0	5	5	0	1
SORIA	1	5	2	21	6	7	5	0	2	2	5	0	2	1	2	2	16	2	2	8	5
VALLADOLID	114	101	79	56	58	47	97	30	20	13	11	3	11	8	103	84	59	42	42	43	74
ZAMORA	47	42	53	30	36	41	61	9	21	32	15	16	21	27	38	21	15	19	19	19	24
CASTILLA-LA MANCHA	534	527	475	454	432	538	299	192	211	204	200	170	198	145	344	322	253	265	265	310	166
ALBACETE	166	138	133	101	140	134	66	59	43	41	38	45	33	23	112	88	65	90	90	94	48
CIUDAD REAL	162	234	186	179	130	210	113	55	103	102	99	31	92	61	106	143	78	87	87	110	58
CUENCA	81	54	44	55	30	57	23	41	24	18	19	15	30	6	34	35	29	28	28	27	17
GUADALAJARA	45	1.919	21	27	30	32	34	10	1.129	11	8	18	12	18	37	668	18	13	13	18	17
TOLEDO	80	1.919	91	92	102	105	63	27	1.129	32	36	61	31	37	55	668	63	47	47	61	26

CC.AA. Y/O PROVINCIAS	RECLAMACIONES PRESENTADAS							RECLAMACIONES ESTIMADAS							RECLAMACIONES DESESTIMADAS						
	2001	2002	2003	2004	2005	2006	2007	2000	2001	2002	2003	2004	2005	2006	2000	2001	2002	2003	2004	2005	2006
CATALUNYA	1.067	1.919	1.143	1.834	1.446	1.176	1.431	566	1.129	649	682	939	588	620	525	668	820	812	812	682	735
BARCELONA	837	109	895	1.414	1.143	933	1.108	420	64	522	504	720	469	468	418	39	649	640	640	561	571
GIRONA	56	109	46	97	81	57	84	27	64	27	40	58	42	39	36	39	38	37	37	24	41
LLEIDA	61	80	81	82	59	76	68	33	58	45	55	42	25	38	26	19	36	30	30	39	33
TARRAGONA	113	157	121	241	163	110	171	86	92	55	83	119	52	75	45	63	97	105	105	58	90
C. VALENCIANA	1.286	677	1.042	1.097	703	770	625	667	253	148	255	146	172	206	645	705	881	455	455	529	476
ALICANTE	690	404	352	341	220	313	260	261	171	73	96	62	63	96	419	469	247	143	143	179	165
CASTELLÓN	38	41	28	48	25	36	26	15	17	8	24	14	23	11	23	24	24	11	11	13	13
VALENCIA	558	232	662	708	458	421	339	391	65	67	135	70	86	99	203	212	610	301	301	337	298
EXTREMADURA	36	0	138	1.868	1.317	600	454	0	0	0	533	691	295	191	49	0	890	1.080	1.080	156	122
BADAJOS	24	0	82	905	741	421	331	0	0	0	278	404	210	138	32	0	433	546	546	118	82
CÁCERES	12	0	56	963	576	179	123	0	0	0	255	287	85	53	17	0	457	534	534	38	40
GALICIA	1.337	1.183	1.263	1.103	1.081	949	871	374	389	404	386	415	368	342	816	686	736	666	666	580	423
A CORUÑA	665	672	685	635	552	553	451	212	201	217	230	240	213	185	424	444	387	304	304	308	206
LUGO	83	67	58	90	74	27	29	10	13	13	6	13	6	6	71	63	80	65	65	22	19
OURENSE	92	92	79	74	66	72	98	25	30	26	19	12	25	27	61	60	58	44	44	57	74
PONTEVEDRA	497	352	441	304	389	297	293	127	145	148	131	150	124	124	260	119	211	253	253	193	124
MADRID	929	709	765	817	586	480	455	263	193	223	263	247	243	210	728	533	586	321	321	274	228
MURCIA	339	286	263	519	338	381	282	99	73	78	130	138	171	153	268	231	283	254	254	242	185
NAVARRA	15	14	5	3	17	27	19	9	7	5	3	8	13	9	6	7	0	9	9	14	10
PAÍS VASCO	58	91	148	125	94	100	112	13	27	52	47	23	49	32	31	57	169	64	64	106	66
ÁLAVA	0	0	0	2	0	0	0	0	0	0	1	0	0	0	0	0	1	0	0	0	0
GUIPÚZCOA	0	0	0	0	0	0	0	0	0	0	0	0	0	0	0	0	0	0	0	0	0
VIZCAYA	58	91	148	123	94	100	112	13	27	52	46	23	49	32	31	57	168	64	64	106	66
LA RIOJA	0	1	20	13	19	9	39	65	48	64	3	4	6	12	0	0	11	15	15	6	11
CEUTA	121	60	39	43	37	33	45	65	48	64	15	14	8	10	62	47	26	25	25	26	35
MELILLA	82	50	54	67	37	59	59	27	14	13	14	8	14	13	57	35	46	31	31	50	44
<b>TOTAL ESTADO</b>	<b>11.651</b>	<b>10.446</b>	<b>10.427</b>	<b>11.644</b>	<b>9.887</b>	<b>8.990</b>	<b>7.810</b>	<b>5.240</b>	<b>4.719</b>	<b>4.192</b>	<b>4.280</b>	<b>4.226</b>	<b>3.874</b>	<b>3.395</b>	<b>6.745</b>	<b>5.731</b>	<b>6.312</b>	<b>6.980</b>	<b>6.202</b>	<b>5.138</b>	<b>4.326</b>

## TOTAL PENSIONES NO CONTRIBUTIVAS

## REVISIONES ANUALES EFECTUADAS

CC.AA. Y/O PROVINCIAS	REVISIONES EFECTUADAS							EXTINCIÓN DERECHO							CAUSAS DE EXTINCIÓN ACUMULADAS					
	2001	2002	2003	2004	2005	2006	2007	2001	2002	2003	2004	2005	2006	2007	RESIDEN.	REC. ECONÓMICOS	FALLEC.	OTRAS	TOTAL	
															LEGAL	PERSONAL	U.E.C.	PENS.	CAUSAS	CAUSAS
<b>ANDALUCÍA</b>	<b>84.485</b>	<b>93.333</b>	<b>87.833</b>	<b>63.607</b>	<b>55.046</b>	<b>85.721</b>	<b>62.946</b>	<b>1.902</b>	<b>2.155</b>	<b>1.526</b>	<b>876</b>	<b>807</b>	<b>1.461</b>	<b>963</b>	<b>14</b>	<b>2.517</b>	<b>5.893</b>	<b>851</b>	<b>415</b>	<b>9.690</b>
ALMERÍA	6.125	5.970	5.868	6.139	6.051	6.104	5.659	84	71	46	72	68	70	36	1	92	354	0	0	447
CÁDIZ	12.070	8.079	3.218	4.065	3.112	6.752	4.038	30	262	31	54	37	114	216	0	197	545	2	0	744
CÓRDOBA	8.934	9.180	9.272	7.546	9.346	9.582	9.132	88	83	64	26	111	74	134	0	189	391	0	0	580
GRANADA	10.517	10.061	9.941	10.038	9.828	9.413	8.458	174	168	151	126	89	97	62	0	282	585	0	0	867
HUELVA	8.117	8.027	7.900	7.704	7.441	7.312	7.108	104	96	109	138	111	100	87	0	228	509	6	2	745
JAÉN	7.903	8.135	8.348	8.344	8.057	8.140	7.817	111	104	131	139	121	168	138	0	238	673	1	0	912
MÁLAGA	20.400	20.628	21.319	19.770	6.388	20.811	20.734	1.187	1.124	725	321	186	323	290	13	894	1.995	842	412	4.156
SEVILLA	10.419	23.253	21.967	10.183	4.823	17.607	0	124	247	269	468	84	515	0	0	397	841	0	1	1.239
<b>ARAGÓN</b>	<b>11.066</b>	<b>10.787</b>	<b>11.830</b>	<b>10.183</b>	<b>9.787</b>	<b>9.413</b>	<b>9.113</b>	<b>432</b>	<b>511</b>	<b>490</b>	<b>468</b>	<b>537</b>	<b>477</b>	<b>446</b>	<b>4</b>	<b>802</b>	<b>1.283</b>	<b>922</b>	<b>350</b>	<b>3.361</b>
HUESCA	3.552	3.345	3.171	1.208	2.790	2.661	2.504	146	113	93	14	142	168	146	0	155	579	136	37	907
TERUEL	1.309	1.320	1.260	1.208	1.146	1.081	1.032	6	11	27	14	47	47	39	1	42	102	23	23	191
ZARAGOZA	6.205	6.122	7.399	5.999	5.851	5.671	5.577	280	387	370	355	348	262	261	3	605	602	763	290	2.263
<b>ASTURIAS</b>	<b>8.234</b>	<b>8.539</b>	<b>8.516</b>	<b>8.099</b>	<b>8.252</b>	<b>8.123</b>	<b>7.208</b>	<b>80</b>	<b>128</b>	<b>98</b>	<b>99</b>	<b>76</b>	<b>102</b>	<b>85</b>	<b>1</b>	<b>60</b>	<b>554</b>	<b>10</b>	<b>43</b>	<b>668</b>
<b>ILLES BALEARS</b>	<b>6.869</b>	<b>4.537</b>	<b>2.869</b>	<b>3.299</b>	<b>3.070</b>	<b>3.451</b>	<b>4.432</b>	<b>197</b>	<b>75</b>	<b>76</b>	<b>152</b>	<b>111</b>	<b>187</b>	<b>112</b>	<b>10</b>	<b>111</b>	<b>304</b>	<b>76</b>	<b>409</b>	<b>910</b>
<b>CANARIAS</b>	<b>0</b>	<b>0</b>	<b>217</b>	<b>919</b>	<b>1.887</b>	<b>1.631</b>	<b>1.267</b>	<b>0</b>	<b>0</b>	<b>95</b>	<b>551</b>	<b>109</b>	<b>375</b>	<b>133</b>	<b>11</b>	<b>131</b>	<b>745</b>	<b>50</b>	<b>326</b>	<b>1.263</b>
LAS PALMAS	0	0	0	610	990	648	351	0	0	0	440	20	267	37	0	24	381	50	309	764
S.C. TENERIFE	0	0	217	309	897	983	916	0	0	95	111	89	108	96	11	107	364	0	17	499
<b>CANTABRIA</b>	<b>5.678</b>	<b>5.680</b>	<b>1.192</b>	<b>4.272</b>	<b>1.857</b>	<b>1.498</b>	<b>3.102</b>	<b>280</b>	<b>210</b>	<b>300</b>	<b>773</b>	<b>560</b>	<b>489</b>	<b>476</b>	<b>0</b>	<b>826</b>	<b>1.030</b>	<b>283</b>	<b>949</b>	<b>3.088</b>
<b>CASTILLA Y LEÓN</b>	<b>28.429</b>	<b>28.334</b>	<b>28.071</b>	<b>27.802</b>	<b>27.253</b>	<b>25.349</b>	<b>22.889</b>	<b>369</b>	<b>445</b>	<b>471</b>	<b>377</b>	<b>378</b>	<b>441</b>	<b>471</b>	<b>35</b>	<b>402</b>	<b>2.181</b>	<b>193</b>	<b>141</b>	<b>2.952</b>
ÁVILA	2.836	2.583	2.759	2.728	2.632	2.414	2.397	35	14	51	34	77	39	35	0	24	220	39	2	285
BURGOS	3.148	3.268	3.068	2.997	2.941	2.862	2.828	29	8	38	21	52	53	40	16	38	175	0	12	241
LEÓN	5.839	5.955	5.897	5.793	5.627	5.604	5.551	25	116	113	71	38	91	116	1	61	453	2	53	570
PALENCIA	2.211	2.205	2.166	2.068	2.020	1.992	2.008	42	34	34	17	41	15	24	6	38	136	25	2	207
SALAMANCA	5.090	5.147	5.100	5.144	4.989	4.903	4.732	90	94	109	102	93	101	88	10	109	484	21	53	677
SEGOVIA	1.291	1.276	1.275	1.238	1.258	136	261	29	38	29	11	16	32	39	0	16	125	50	3	194
SORIA	725	687	606	677	658	649	605	9	7	20	15	3	27	13	0	15	62	16	1	94
VALLADOLID	4.452	4.427	4.359	4.342	4.307	4.256	4.279	90	88	40	89	37	33	85	2	79	355	17	9	462
ZAMORA	2.837	2.786	2.841	2.815	2.821	2.533	228	20	46	37	17	21	50	31	0	22	171	23	6	222
<b>CASTILLA-LA MANCHA</b>	<b>18.025</b>	<b>23.033</b>	<b>23.033</b>	<b>20.626</b>	<b>19.297</b>	<b>19.006</b>	<b>18.412</b>	<b>675</b>	<b>808</b>	<b>808</b>	<b>757</b>	<b>757</b>	<b>663</b>	<b>534</b>	<b>1.252</b>	<b>620</b>	<b>1.991</b>	<b>848</b>	<b>291</b>	<b>5.002</b>
ALBACETE	4.950	4.807	4.807	4.794	4.775	4.508	1.542	181	176	176	171	171	154	45	139	51	772	44	68	1.074
CIUDAD REAL	7.243	7.211	7.211	6.003	5.943	5.993	6.529	97	90	90	160	160	147	55	93	31	468	169	38	799
CUENCA	3.144	3.133	3.133	2.716	2.644	2.407	3.142	286	298	298	255	255	204	52	535	335	281	358	139	1.648
GUADALAJARA	1.166	56.289	1.122	951	960	1.062	1.098	73	850	61	43	43	26	26	45	83	167	2	36	333
TOLEDO	1.522	56.289	6.760	6.162	4.975	5.036	6.101	38	850	183	128	128	132	356	440	120	303	275	10	1.148

CC.AA. Y/O PROVINCIAS	REVISIONES EFECTUADAS							EXTINCIÓN DERECHO							CAUSAS DE EXTINCIÓN ACUMULADAS					
	2001	2002	2003	2004	2005	2006	2007	2001	2002	2003	2004	2005	2006	2007	RESIDEN. LEGAL	REC. ECONÓMICOS		FALLEC. PENS.	OTRAS CAUSAS	TOTAL CAUSAS
																PERSONAL	U.E.C.			
CATALUNYA	59.187	56.289	59.685	60.698	59.980	59.379	58.887	124	850	2.701	3.200	110	860	809	38	729	1.586	4.954	1.347	8.654
BARCELONA	43.450	3.811	44.908	44.908	44.385	44.094	43.666	95	50	2.013	2.270	56	641	590	29	503	1.165	3.615	1.062	6.374
GIRONA	3.874	3.811	3.876	3.889	3.851	3.779	3.834	8	50	167	222	44	51	51	6	67	125	307	88	593
LLEIDA	4.764	4.754	3.625	4.625	4.573	4.397	4.359	6	54	229	295	4	41	41	1	56	105	412	96	670
TARRAGONA	7.099	3.960	7.276	7.276	7.171	7.109	7.028	15	37	292	413	6	127	127	2	103	191	620	101	1.017
<b>C. VALENCIANA</b>	<b>19.489</b>	<b>20.551</b>	<b>18.308</b>	<b>21.177</b>	<b>6.552</b>	<b>3.277</b>	<b>4.998</b>	<b>502</b>	<b>432</b>	<b>938</b>	<b>1.071</b>	<b>885</b>	<b>140</b>	<b>391</b>	<b>16</b>	<b>915</b>	<b>2.454</b>	<b>738</b>	<b>236</b>	<b>4.359</b>
ALICANTE	13.671	14.633	15.017	15.424	1.614	0	1.670	135	148	839	241	251	0	249	14	636	655	439	119	1.863
CASTELLÓN	3.577	3.467	3.291	3.340	3.305	3.277	3.328	177	153	99	132	152	140	142	0	132	547	223	93	995
VALENCIA	2.241	2.451	0	2.413	1.633	0	0	190	131	0	698	482	0	0	2	147	1.252	76	24	1.501
<b>EXTREMADURA</b>	<b>15.648</b>	<b>16.200</b>	<b>17.524</b>	<b>17.225</b>	<b>16.815</b>	<b>16.475</b>	<b>16.398</b>	<b>132</b>	<b>632</b>	<b>519</b>	<b>249</b>	<b>361</b>	<b>530</b>	<b>215</b>	<b>1</b>	<b>357</b>	<b>1.536</b>	<b>330</b>	<b>414</b>	<b>2.638</b>
BADAJOZ	10.786	11.232	12.223	12.023	11.654	11.361	11.300	85	436	346	179	264	369	152	0	260	1.046	229	296	1.831
CÁCERES	4.862	4.968	5.301	5.202	5.161	5.114	5.098	47	196	173	70	97	161	63	1	97	490	101	118	807
<b>GALICIA</b>	<b>51.379</b>	<b>50.612</b>	<b>51.027</b>	<b>51.907</b>	<b>52.343</b>	<b>51.662</b>	<b>49.368</b>	<b>541</b>	<b>491</b>	<b>612</b>	<b>777</b>	<b>769</b>	<b>650</b>	<b>692</b>	<b>60</b>	<b>609</b>	<b>3.238</b>	<b>323</b>	<b>302</b>	<b>4.532</b>
A CORUÑA	22.772	23.164	23.068	22.859	22.620	22.153	21.926	257	292	354	415	472	355	361	29	264	1.851	131	231	2.506
LUGO	5.745	5.932	6.110	6.180	6.150	6.165	6.070	47	28	28	46	48	27	44	0	48	187	24	9	268
OURENSE	7.321	7.463	7.558	7.602	7.670	7.373	5.965	78	44	53	55	65	68	69	16	75	289	40	12	432
PONTEVEDRA	15.541	14.053	14.291	15.266	15.903	15.971	15.407	159	127	177	261	184	200	218	15	222	911	128	50	1.326
<b>MADRID</b>	<b>24.994</b>	<b>22.229</b>	<b>21.566</b>	<b>25.032</b>	<b>17.638</b>	<b>16.671</b>	<b>17.337</b>	<b>3.618</b>	<b>3.795</b>	<b>3.555</b>	<b>3.866</b>	<b>3.634</b>	<b>3.238</b>	<b>3.152</b>	<b>334</b>	<b>7.523</b>	<b>4.084</b>	<b>8.891</b>	<b>4.026</b>	<b>24.858</b>
MURCIA	15.471	15.450	15.433	15.223	3.262	3.262	3.165	108	595	542	522	752	752	730	1	133	3.442	417	8	4.001
NAVARRA	3.505	3.500	3.434	3.176	3.160	3.094	2.920	138	155	178	76	85	61	72	2	69	693	1	0	765
<b>PAÍS VASCO</b>	<b>7.535</b>	<b>7.602</b>	<b>7.799</b>	<b>10.029</b>	<b>9.301</b>	<b>9.610</b>	<b>9.562</b>	<b>610</b>	<b>582</b>	<b>579</b>	<b>620</b>	<b>825</b>	<b>765</b>	<b>313</b>	<b>8</b>	<b>1.082</b>	<b>1.346</b>	<b>1.361</b>	<b>497</b>	<b>4.294</b>
ÁLAVA	1.078	1.005	988	966	974	963	965	24	41	37	34	15	38	19	6	12	93	52	45	208
GUIPÚZCOA	0	0	368	2.648	1.963	2.482	2.381	0	0	74	110	67	64	67	0	32	189	72	89	382
VIZCAYA	6.457	6.597	6.386	6.379	6.166	6.456	6.413	586	541	468	476	743	663	227	2	1.038	1.064	1.237	363	3.704
LA RIOJA	2.216	2.206	2.076	2.123	1.929	2.148	2.077	107	98	43	69	59	103	80	1	101	382	1	74	559
CEUTA	1.624	1.715	1.731	1.708	1.711	1.705	1.739	19	30	19	12	21	11	18	1	16	111	1	1	130
MELILLA	2.578	2.560	2.579	2.548	2.526	2.603	2.597	29	51	84	69	86	62	51	0	21	184	196	31	432
<b>TOTAL ESTADO</b>	<b>366.412</b>	<b>373.157</b>	<b>364.723</b>	<b>349.653</b>	<b>301.666</b>	<b>324.078</b>	<b>298.417</b>	<b>9.863</b>	<b>12.043</b>	<b>13.634</b>	<b>14.584</b>	<b>10.922</b>	<b>11.367</b>	<b>9.743</b>	<b>1.789</b>	<b>17.024</b>	<b>33.037</b>	<b>20.446</b>	<b>9.860</b>	<b>82.156</b>

# TOTAL PENSIONES NO CONTRIBUTIVAS

## REVISIONES DE OFICIO E INSTANCIA DE PARTE

CC.AA. Y/O PROVINCIAS	REVISIONES EFECTUADAS							EXTINCIONES DE DERECHO							CAUSAS DE EXTINCIÓN ACUMULADAS						
	2001	2002	2003	2004	2005	2006	2007	2001	2002	2003	2004	2005	2006	2007	RESIDEN. LEGAL	REC. ECONÓMICOS		GRADO MINUS.	FALLEC. PENS.	OTRAS CAUSAS	TOTAL CAUSAS
																PERSONAL	U.E.C.				
<b>ANDALUCÍA</b>	<b>17.501</b>	<b>15.109</b>	<b>14.618</b>	<b>13.964</b>	<b>16.314</b>	<b>16.119</b>	<b>19.468</b>	<b>6.520</b>	<b>7.221</b>	<b>7.098</b>	<b>7.590</b>	<b>8.552</b>	<b>8.558</b>	<b>8.198</b>	<b>102</b>	<b>17.966</b>	<b>6.570</b>	<b>1.783</b>	<b>22.582</b>	<b>4.734</b>	<b>53.737</b>
ALMERÍA	781	774	916	887	1.044	1.008	850	476	480	465	384	535	484	483	7	1.123	264	225	1.314	374	3.307
CÁDIZ	3.068	2.963	2.237	2.011	1.910	2.621	3.387	807	1.193	1.194	1.361	1.420	1.449	1.375	22	2.596	900	362	4.393	526	8.799
CÓRDOBA	2.161	1.571	1.634	1.281	1.791	1.110	1.327	784	734	678	719	907	716	730	0	1.805	863	204	1.862	534	5.268
GRANADA	2.580	1.827	1.594	1.608	1.557	1.397	1.534	775	778	785	802	817	773	781	5	1.552	492	191	2.414	857	5.511
HUELVA	1.781	1.688	1.454	1.403	1.325	1.365	1.182	798	775	634	572	753	809	635	6	1.563	691	274	1.890	552	4.976
JAÉN	922	1.012	1.474	980	1.166	1.260	2.997	620	641	479	722	798	847	900	0	1.746	911	102	1.635	613	5.007
MÁLAGA	3.231	2.465	2.221	2.895	4.125	4.004	4.469	525	963	1.074	1.316	1.403	1.403	1.390	1	2.429	1.223	255	3.439	727	8.074
SEVILLA	2.977	2.809	3.088	2.899	3.396	3.354	3.722	1.735	1.657	1.789	1.714	1.919	2.077	1.904	61	5.152	1.226	170	5.635	551	12.795
<b>ARAGÓN</b>	<b>1.861</b>	<b>2.023</b>	<b>1.859</b>	<b>1.668</b>	<b>1.571</b>	<b>1.737</b>	<b>1.609</b>	<b>1.125</b>	<b>1.241</b>	<b>1.163</b>	<b>1.045</b>	<b>1.035</b>	<b>1.020</b>	<b>978</b>	<b>7</b>	<b>2.276</b>	<b>937</b>	<b>126</b>	<b>2.917</b>	<b>1.344</b>	<b>7.607</b>
HUESCA	456	423	441	357	404	364	327	343	327	326	265	311	260	268	0	832	190	0	767	311	2.100
TERUEL	149	194	162	152	112	179	147	102	136	115	108	91	132	100	0	224	84	4	300	172	784
ZARAGOZA	1.256	1.406	1.256	1.159	1.055	1.194	1.135	680	778	722	672	633	628	610	7	1.220	663	122	1.850	861	4.723
<b>ASTURIAS</b>	<b>1.686</b>	<b>2.502</b>	<b>1.561</b>	<b>1.529</b>	<b>1.665</b>	<b>1.767</b>	<b>1.852</b>	<b>1.091</b>	<b>1.008</b>	<b>923</b>	<b>867</b>	<b>949</b>	<b>963</b>	<b>987</b>	<b>44</b>	<b>1.750</b>	<b>699</b>	<b>166</b>	<b>3.363</b>	<b>766</b>	<b>6.788</b>
<b>ILLES BALEARS</b>	<b>1.072</b>	<b>1.094</b>	<b>1.141</b>	<b>1.145</b>	<b>706</b>	<b>1.866</b>	<b>2.398</b>	<b>512</b>	<b>497</b>	<b>581</b>	<b>338</b>	<b>276</b>	<b>427</b>	<b>581</b>	<b>6</b>	<b>818</b>	<b>198</b>	<b>229</b>	<b>1.576</b>	<b>385</b>	<b>3.212</b>
<b>CANARIAS</b>	<b>4.910</b>	<b>5.272</b>	<b>5.238</b>	<b>4.819</b>	<b>5.476</b>	<b>8.409</b>	<b>7.671</b>	<b>1.700</b>	<b>2.246</b>	<b>2.064</b>	<b>2.223</b>	<b>1.996</b>	<b>2.897</b>	<b>2.452</b>	<b>53</b>	<b>2.280</b>	<b>1.596</b>	<b>95</b>	<b>6.451</b>	<b>5.103</b>	<b>15.578</b>
LAS PALMAS	2.241	2.077	2.470	2.048	1.775	3.444	2.750	1.029	1.170	1.168	1.077	807	1.236	941	7	873	1.061	83	3.236	2.168	7.428
S.C. TENERIFE	2.669	3.195	2.768	2.771	3.701	4.965	4.921	671	1.076	896	1.146	1.189	1.661	1.511	46	1.407	535	12	3.215	2.935	8.150
<b>CANTABRIA</b>	<b>810</b>	<b>1.095</b>	<b>1.381</b>	<b>2.093</b>	<b>1.744</b>	<b>1.335</b>	<b>1.737</b>	<b>477</b>	<b>464</b>	<b>439</b>	<b>792</b>	<b>521</b>	<b>507</b>	<b>483</b>	<b>73</b>	<b>999</b>	<b>804</b>	<b>57</b>	<b>1.341</b>	<b>409</b>	<b>3.683</b>
<b>CASTILLA Y LEÓN</b>	<b>3.911</b>	<b>4.167</b>	<b>3.934</b>	<b>4.044</b>	<b>4.170</b>	<b>4.208</b>	<b>4.221</b>	<b>1.950</b>	<b>2.019</b>	<b>1.846</b>	<b>1.767</b>	<b>1.847</b>	<b>1.870</b>	<b>1.900</b>	<b>44</b>	<b>4.808</b>	<b>2.300</b>	<b>264</b>	<b>4.266</b>	<b>1.517</b>	<b>13.199</b>
ÁVILA	281	358	332	377	454	509	324	215	222	201	200	233	227	197	1	641	228	8	604	13	1.495
BURGOS	580	615	602	611	710	732	467	262	252	255	260	281	288	231	14	472	231	31	798	283	1.829
LEÓN	648	721	776	721	612	628	504	363	366	400	287	217	226	205	9	838	207	25	591	277	1.947
PALENCIA	521	532	717	559	589	325	383	217	238	369	222	218	149	161	3	442	264	10	570	156	1.445
SALAMANCA	624	765	744	743	788	869	700	385	449	402	358	392	457	402	2	913	563	73	1.115	179	2.845
SEGOVIA	82	57	75	138	126	165	130	49	28	39	45	66	73	74	0	196	79	10	67	45	397
SORIA	119	110	75	95	129	123	112	77	76	39	50	82	69	71	0	125	55	3	183	98	464
VALLADOLID	728	669	572	517	459	637	1.237	217	221	238	201	206	251	388	9	721	338	46	248	360	1.722
ZAMORA	328	340	277	283	303	220	364	165	167	126	144	152	130	171	6	460	335	58	90	106	1.055
<b>CASTILLA-LA MANCHA</b>	<b>2.974</b>	<b>3.504</b>	<b>3.534</b>	<b>2.907</b>	<b>3.225</b>	<b>3.783</b>	<b>3.832</b>	<b>1.831</b>	<b>1.981</b>	<b>1.911</b>	<b>1.721</b>	<b>1.961</b>	<b>1.980</b>	<b>1.994</b>	<b>34</b>	<b>3.752</b>	<b>1.474</b>	<b>225</b>	<b>5.626</b>	<b>2.268</b>	<b>13.379</b>
ALBACETE	597	636	641	565	618	760	734	392	366	367	290	354	324	364	4	693	257	16	1.038	449	2.457
CIUDAD REAL	877	1.070	1.117	962	1.023	1.055	993	544	648	634	583	632	571	577	0	1.177	450	65	1.935	562	4.189
CUENCA	537	589	624	404	396	684	1.022	286	316	272	240	226	309	386	2	580	356	29	703	365	2.035
GUADALAJARA	187	261	295	195	160	208	215	110	138	105	111	100	121	97	0	169	48	22	324	219	782
TOLEDO	776	948	857	781	1.028	1.076	868	499	513	533	497	649	655	570	28	1.133	363	93	1.626	673	3.916



CC.AA. Y/O PROVINCIAS	REVISIONES EFECTUADAS							EXTINCIONES DE DERECHO							CAUSAS DE EXTINCIÓN ACUMULADAS						
	2001	2002	2003	2004	2005	2006	2007	2001	2002	2003	2004	2005	2006	2007	RESIDEN. LEGAL	REC. ECONÓMICOS		GRADO MINUS.	FALLEC. PENS.	OTRAS CAUSAS	TOTAL CAUSAS
																PERSONAL	U.E.C.				
CATALUNYA	3.846	4.350	6.377	8.663	6.009	5.897	6.767	1.358	1.407	2.854	3.450	2.943	2.630	2.509	92	7.188	2.876	414	246	6.335	17.151
BARCELONA	2.821	3.234	4.801	6.311	4.428	347	5.022	988	1.007	2.109	2.474	2.142	162	1.835	63	5.229	2.097	246	219	4.671	12.525
GIRONA	246	217	394	575	361	347	426	80	64	171	227	166	162	163	10	429	174	23	11	386	1.033
LLEIDA	269	269	433	660	468	345	425	101	83	228	260	279	174	188	5	692	258	27	3	328	1.313
TARRAGONA	510	630	749	1.117	752	701	894	189	253	346	489	356	324	323	14	838	347	118	13	950	2.280
<b>C. VALENCIANA</b>	<b>8.047</b>	<b>8.022</b>	<b>8.250</b>	<b>9.424</b>	<b>7.109</b>	<b>7.061</b>	<b>9.696</b>	<b>3.650</b>	<b>3.365</b>	<b>3.257</b>	<b>4.444</b>	<b>3.494</b>	<b>3.804</b>	<b>3.619</b>	<b>6</b>	<b>8.783</b>	<b>3.719</b>	<b>667</b>	<b>10.670</b>	<b>1.788</b>	<b>25.633</b>
ALICANTE	1.757	1.774	1.889	2.144	1.688	1.644	1.945	980	964	971	1.075	1.011	998	1.064	4	2.568	544	93	3.292	562	7.063
CASTELLÓN	1.116	810	916	882	698	737	501	460	317	341	331	337	274	245	1	525	560	72	755	392	2.305
VALENCIA	5.174	5.438	5.445	6.398	2.192	4.680	7.250	2.210	2.084	1.945	3.038	3.704	2.532	2.310	342	5.508	2.489	868	6.265	793	16.265
<b>EXTREMADURA</b>	<b>2.204</b>	<b>2.266</b>	<b>2.696</b>	<b>3.137</b>	<b>3.664</b>	<b>3.954</b>	<b>3.562</b>	<b>1.232</b>	<b>1.311</b>	<b>1.511</b>	<b>1.229</b>	<b>1.512</b>	<b>1.554</b>	<b>1.631</b>	<b>7</b>	<b>2.881</b>	<b>1.404</b>	<b>160</b>	<b>3.927</b>	<b>1.601</b>	<b>9.980</b>
BADAJOS	1.477	1.571	1.941	2.032	2.434	2.677	2.523	799	893	1.053	771	1.007	1.071	1.142	3	1.935	950	65	2.720	1.063	6.736
CÁCERES	727	695	755	1.105	1.230	1.277	1.039	433	418	458	458	505	483	489	4	946	454	95	1.207	538	3.244
<b>GALICIA</b>	<b>6.669</b>	<b>8.457</b>	<b>8.543</b>	<b>7.063</b>	<b>7.111</b>	<b>7.473</b>	<b>7.233</b>	<b>3.640</b>	<b>3.823</b>	<b>3.772</b>	<b>3.776</b>	<b>3.798</b>	<b>4.098</b>	<b>3.975</b>	<b>429</b>	<b>7.203</b>	<b>2.535</b>	<b>866</b>	<b>12.595</b>	<b>3.254</b>	<b>26.882</b>
A CORUÑA	1.795	2.959	2.930	2.886	2.962	3.427	3.239	901	1.597	1.598	1.579	1.511	1.765	1.682	328	3.447	719	301	5.187	1.251	11.233
LUGO	676	674	660	720	714	706	645	360	364	380	436	413	409	395	0	357	78	63	1.404	746	2.648
OURENSE	761	787	847	804	790	880	934	475	470	558	472	536	583	571	34	1.018	355	95	1.791	372	3.665
PONTEVEDRA	7.642	4.037	4.106	2.653	2.645	2.460	2.415	2.637	1.392	1.236	1.289	1.338	1.341	1.327	67	2.381	1.383	407	4.213	885	9.336
<b>MADRID</b>	<b>7.642</b>	<b>6.472</b>	<b>6.826</b>	<b>7.729</b>	<b>9.169</b>	<b>5.883</b>	<b>6.078</b>	<b>2.637</b>	<b>3.088</b>	<b>3.375</b>	<b>3.571</b>	<b>3.353</b>	<b>2.999</b>	<b>3.055</b>	<b>223</b>	<b>4.693</b>	<b>3.015</b>	<b>889</b>	<b>9.939</b>	<b>3.319</b>	<b>22.078</b>
MURCIA	3.678	3.207	3.372	3.178	3.135	3.247	3.691	1.394	1.382	1.480	1.395	1.380	1.423	1.401	4	2.652	2.363	422	2.897	1.517	9.855
NAVARRA	465	464	579	410	692	559	659	317	329	400	302	420	342	344	13	360	531	29	1.117	404	2.454
<b>PAÍS VASCO</b>	<b>3.076</b>	<b>5.727</b>	<b>6.796</b>	<b>6.903</b>	<b>7.439</b>	<b>7.003</b>	<b>1.683</b>	<b>1.249</b>	<b>1.228</b>	<b>795</b>	<b>1.186</b>	<b>1.425</b>	<b>1.331</b>	<b>1.106</b>	<b>195</b>	<b>1.753</b>	<b>1.902</b>	<b>30</b>	<b>2.558</b>	<b>1.882</b>	<b>8.320</b>
ÁLAVA	99	157	147	175	139	136	136	99	157	147	175	139	136	136	82	0	426	0	332	149	989
GUIPÚZCOA	564	482	180	481	532	533	533	564	482	180	481	532	506	533	108	706	348	7	788	1.321	3.278
VIZCAYA	2.413	5.088	6.469	6.247	6.768	6.334	1.014	586	589	468	530	754	689	437	5	1.047	1.128	23	1.438	412	4.053
LA RIOJA	361	333	269	241	249	280	352	241	167	168	126	159	150	187	8	387	143	38	513	109	1.198
CEUTA	682	572	591	515	561	597	668	118	143	150	120	139	116	131	10	170	179	13	453	92	917
MELILLA	1.264	684	832	755	961	1.426	985	160	185	150	171	168	141	157	3	120	299	3	510	197	1.132
<b>TOTAL ESTADO</b>	<b>72.659</b>	<b>75.320</b>	<b>78.397</b>	<b>80.187</b>	<b>80.970</b>	<b>82.604</b>	<b>84.162</b>	<b>31.202</b>	<b>33.105</b>	<b>33.937</b>	<b>36.113</b>	<b>35.928</b>	<b>36.810</b>	<b>35.688</b>	<b>1.353</b>	<b>70.839</b>	<b>33.544</b>	<b>6.476</b>	<b>93.547</b>	<b>37.024</b>	<b>242.783</b>

## DESGLOSE TERRITORIAL DE LA EVOLUCIÓN DE LA GESTIÓN

# CONJUNTO DEL ESTADO ESPAÑOL

## RESUMEN DE LA GESTIÓN DE LAS PENSIONES NO CONTRIBUTIVAS

		GESTIÓN EN TRÁMITE INICIAL								RECLAMACIONES				REVISIONES EFECTUADAS					
		Presentadas		Resueltas		Aprobadas		Pendientes		C.R.	C.G.	Presentadas		Efectuadas		Anuales		Oficio e Inst. de parte	
		nº	Δ (a)	nº	Δ (a)	nº	Δ (a)	nº	Δ (a)	(b)	(c)	nº	Δ (a)	Ptas.	Δ (a)	nº	Δ (a)	nº	Δ (a)
JUBILACIÓN	2001	35.344		34.484		24.102		6.494		69,89%	66	3.902		4.106		178.745		32.293	
	2002	33.910	-4,06%	33.807	-1,96%	22.771	-5,52%	6.597	1,59%	67,36%	70	3.676	-5,79%	3.681	-10,35%	183.043	2,40%	33.812	4,70%
	2003	34.939	3,03%	36.240	7,20%	23.340	2,50%	5.296	-19,72%	64,40%	55	3.946	7,34%	3.913	6,30%	183.113	0,04%	35.259	4,28%
	2004	30.143	-13,73%	30.677	-15,35%	19.579	-16,11%	4.762	-10,08%	63,82%	57	4.797	21,57%	4.615	17,94%	171.468	-6,36%	35.710	1,28%
	2005	31.221	3,58%	29.964	-2,32%	19.342	-1,21%	6.019	26,40%	64,55%	69	3.938	-17,91%	4.274	-7,39%	151.777	-11,48%	37.015	3,65%
	2006	27.343	-12,42%	28.315	-5,50%	17.751	-8,23%	5.047	-16,15%	62,69%	66	3.618	-8,13%	3.562	-16,66%	159.680	5,21%	35.694	-3,57%
	2007	25.186	-7,89%	24.709	-12,74%	15.505	-12,65%	5.524	9,45%	62,75%	79	2.982	-17,58%	2.953	-17,10%	143.775	-9,96%	36.932	3,47%
	TOTAL		218.086		218.196		142.390		5.524		65,26%		26.859		27.104		1.171.601		246.715
INVALIDEZ	2001	40.967		39.756		20.602		16.307		51,82%	143	7.749		7.879		187.667		40.366	
	2002	37.014	-9,65%	38.610	-2,88%	19.341	-6,12%	14.711	-9,79%	50,09%	143	6.770	-12,63%	6.769	-14,09%	190.114	1,30%	41.508	2,83%
	2003	36.247	-2,07%	38.257	-0,91%	19.380	0,20%	12.701	-13,66%	50,66%	126	6.481	-4,27%	6.591	-2,63%	181.610	-4,47%	43.138	3,93%
	2004	33.629	-7,22%	34.496	-9,83%	17.947	-7,39%	11.834	-6,83%	52,03%	127	6.847	5,65%	6.645	0,82%	178.185	-1,89%	44.477	3,10%
	2005	33.459	-0,51%	32.345	-6,24%	16.989	-5,34%	12.948	9,41%	52,52%	139	5.949	-13,12%	6.154	-7,39%	149.889	-15,88%	43.955	-1,17%
	2006	31.036	-7,24%	32.329	-0,05%	16.511	-2,81%	11.655	-9,99%	51,07%	135	5.372	-9,70%	5.450	-11,44%	164.398	9,68%	46.910	6,72%
	2007	28.067	-9,57%	28.189	-12,81%	14.743	-10,71%	11.533	-1,05%	52,30%	148	4.828	-10,13%	4.768	-12,51%	154.642	-5,93%	47.230	0,68%
	TOTAL		240.419		243.982		125.513		11.533		51,44%		43.996		44.256		1.206.505		307.584
TOTAL	2001	76.311		74.240		44.704		22.801		60,22%	108	11.651		11.985		366.412		72.659	
	2002	70.924	-7,06%	72.417	-2,46%	42.112	-5,80%	21.308	-6,55%	58,15%	108	10.446	-10,34%	10.450	-12,81%	373.157	1,84%	75.320	3,66%
	2003	71.186	0,37%	74.497	2,87%	42.720	1,44%	17.997	-15,54%	57,34%	91	10.427	-0,18%	10.504	0,52%	364.723	-2,26%	78.397	4,09%
	2004	63.772	-10,41%	65.173	-12,52%	37.526	-12,16%	16.596	-7,78%	57,58%	94	11.644	11,67%	11.260	7,20%	349.653	-4,13%	80.187	2,28%
	2005	64.680	1,42%	62.309	-4,39%	36.331	-3,18%	18.967	14,29%	58,31%	106	9.887	-15,09%	10.428	-7,39%	301.666	-13,72%	80.970	0,98%
	2006	58.379	-9,74%	60.644	-2,67%	34.262	-5,69%	16.702	-11,94%	56,50%	103	8.990	-9,07%	9.012	-13,58%	324.078	7,43%	82.604	2,02%
	2007	53.253	-8,78%	52.898	-12,77%	30.248	-11,72%	17.057	2,13%	57,18%	115	7.810	-13,13%	7.721	-14,33%	298.417	-7,92%	84.162	1,89%
	TOTAL		458.505		462.178		267.903		17.057		57,97%		70.855		71.360		2.378.106		554.299

(a) Variación en relación con el año anterior

(b) Coeficiente de Reconocimiento (C.R.): cociente entre los expedientes aprobados y los resueltos

(c) Coeficiente de Gestión (C.G.): Expresa en días la entrada media de expedientes en relación con el número de los que se encuentran en gestión al finalizar el año

# CONJUNTO DEL ESTADO ESPAÑOL

## Gestiónen trámite inicial

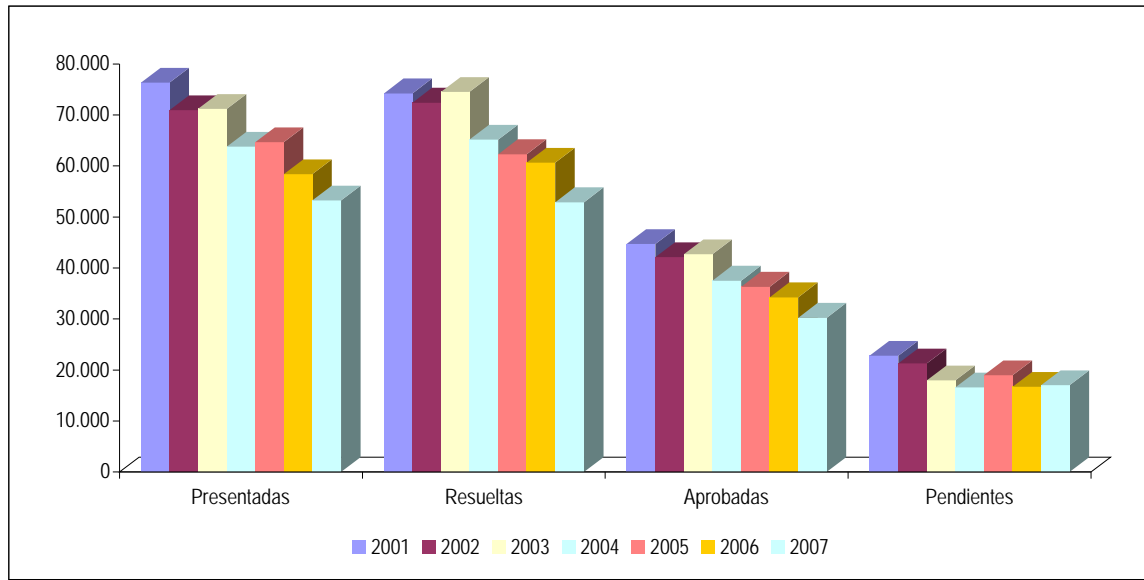

## Coefficiente de gestión de solicitudes

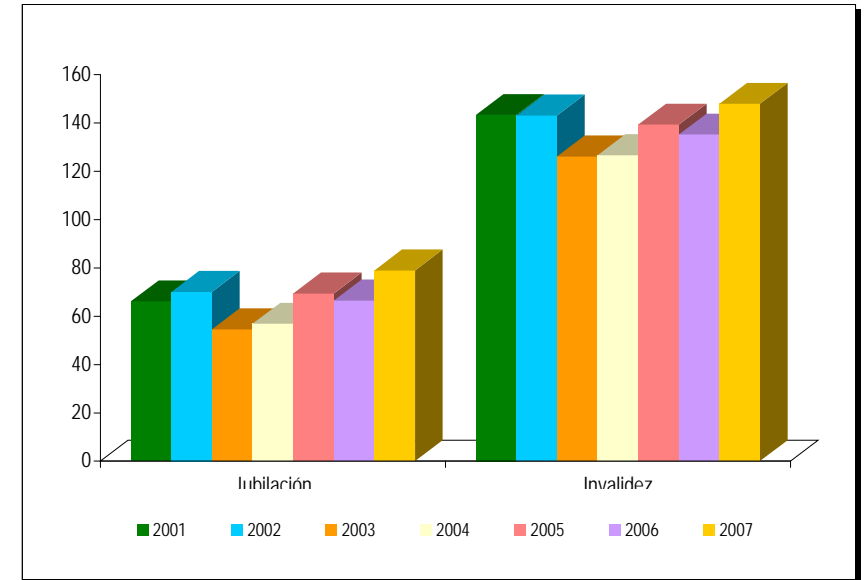

## Reclamaciones

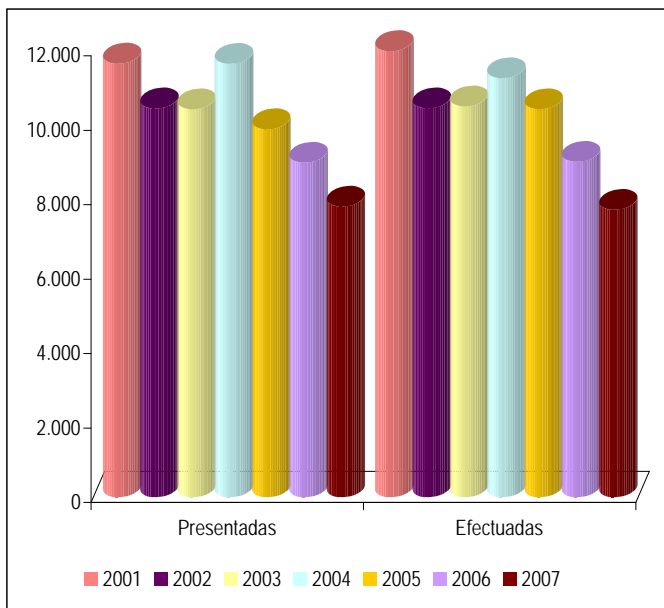

## Revisiones Anuales

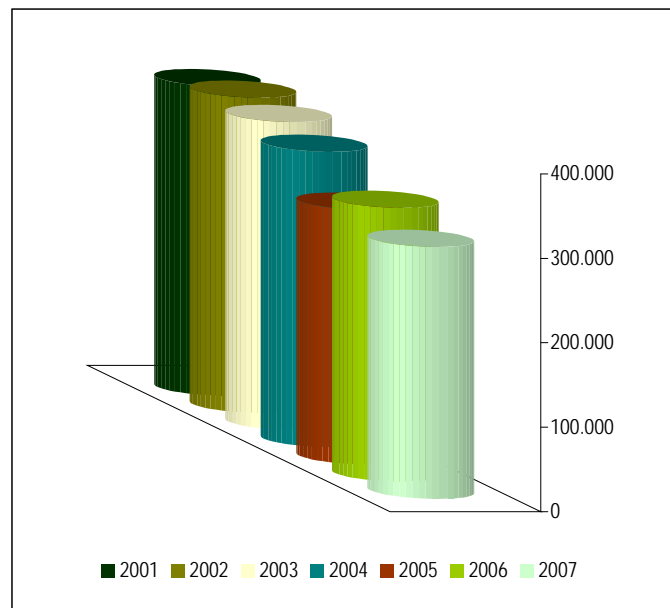

## Revisiones de Oficio e Instancia de parte

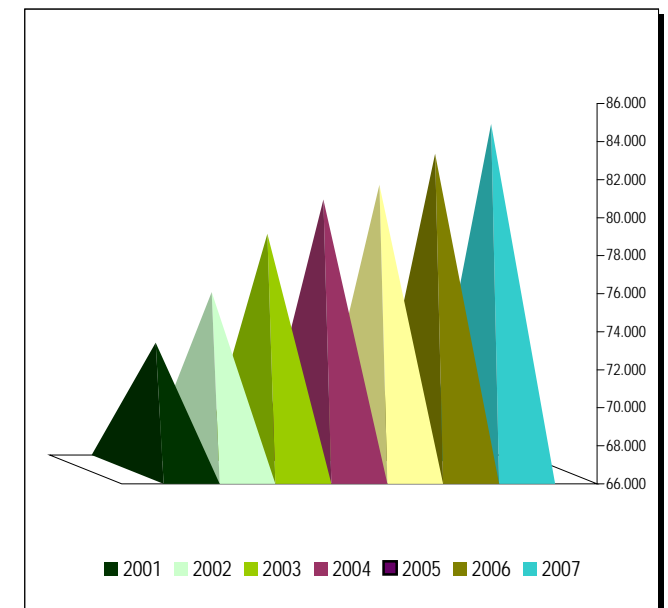

# COMUNIDAD DE ANDALUCÍA

## RESUMEN DE LA GESTIÓN DE LAS PENSIONES NO CONTRIBUTIVAS

		GESTIÓN EN TRÁMITE INICIAL						RECLAMACIONES				REVISIONES EFECTUADAS							
		Presentadas		Resueltas		Aprobadas		Pendientes		C.R.	C.G.	Presentadas		Efectuadas		Anuales		Oficio e Inst. de parte	
		nº	Δ (a)	nº	Δ (a)	nº	Δ (a)	nº	Δ (a)	(b)	(c)	nº	Δ (a)	Ptas.	Δ (a)	nº	Δ (a)	nº	Δ (a)
JUBILACIÓN	2001	7.966		7.850		5.824		994		74,19%	45	1.350		1.516		38.223		7.646	
	2002	7.223	-9,33%	7.282	-7,24%	5.296	-9,07%	935	-5,94%	72,73%	47	1.188	-12,00%	1.189	-21,57%	43.588	14,04%	6.677	-12,67%
	2003	7.724	6,94%	7.729	6,14%	5.528	4,38%	930	-0,53%	71,52%	43	1.217	2,44%	1.251	5,21%	41.661	-4,42%	6.458	-3,28%
	2004	6.835	-11,51%	6.484	-16,11%	4.603	-16,73%	1.281	37,74%	70,99%	67	954	-21,61%	1.060	-15,27%	29.619	-28,90%	6.115	-5,31%
	2005	6.563	-3,98%	6.779	4,55%	4.902	6,50%	1.065	-16,86%	72,31%	58	934	-2,10%	926	-12,64%	28.958	-2,23%	7.091	15,96%
	2006	6.090	-7,21%	6.695	-1,24%	4.709	-3,94%	460	-56,81%	70,34%	27	1.088	16,49%	1.066	15,12%	40.342	39,31%	7.448	5,03%
	2007	5.498	-9,72%	5.277	-21,18%	3.706	-21,30%	681	48,04%	70,23%	45	749	-31,16%	792	-25,70%	29.009	-28,09%	9.040	21,37%
	TOTAL	47.899		48.096		34.568		681		71,87%			7.480		7.800		251.400		50.475
INVALEZ	2001	10.280		9.718		4.456		3.938		45,85%	138	3.049		3.321		46.262		9.855	
	2002	8.984	-12,61%	9.149	-5,86%	3.938	-11,62%	3.773	-4,19%	43,04%	151	2.334	-23,45%	2.276	-31,47%	49.745	7,53%	8.432	-14,44%
	2003	8.827	-1,75%	8.798	-3,84%	3.831	-2,72%	3.802	0,77%	43,54%	155	2.420	3,68%	2.455	7,86%	46.172	-7,18%	8.160	-3,23%
	2004	7.730	-12,43%	8.008	-8,98%	3.579	-6,58%	3.524	-7,31%	44,69%	164	1.738	-28,18%	1.934	-21,22%	33.988	-26,39%	7.849	-3,81%
	2005	7.109	-8,03%	7.280	-9,09%	3.624	1,26%	3.353	-4,85%	49,78%	170	1.664	-4,26%	1.655	-14,43%	26.088	-23,24%	9.223	17,51%
	2006	7.062	-0,66%	8.079	10,98%	3.768	3,97%	2.336	-30,33%	46,64%	119	1.611	-3,19%	1.619	-2,18%	45.379	73,95%	8.671	-5,99%
	2007	6.746	-4,47%	6.706	-16,99%	3.175	-15,74%	2.376	1,71%	47,35%	127	1.301	-19,24%	1.314	-18,84%	33.937	-25,21%	10.428	20,26%
	TOTAL	56.738		57.738		26.371		2.376		45,67%			14.117		14.574		281.571		62.618
TOTAL	2001	18.246		17.568		10.280		4.932		58,52%	97	4.399		4.837		84.485		17.501	
	2002	16.207	-11,18%	16.431	-6,47%	9.234	-10,18%	4.708	-4,54%	56,20%	105	3.522	-19,94%	3.465	-28,36%	93.333	10,47%	15.109	-13,67%
	2003	16.551	2,12%	16.527	0,58%	9.359	1,35%	4.732	0,51%	56,63%	103	3.637	3,27%	3.706	6,96%	87.833	-5,89%	14.618	-3,25%
	2004	14.565	-12,00%	14.492	-12,31%	8.182	-12,58%	4.805	1,54%	56,46%	119	2.692	-25,98%	2.994	-19,21%	63.607	-27,58%	13.964	-4,47%
	2005	13.672	-6,13%	14.059	-2,99%	8.526	4,20%	4.418	-8,05%	60,64%	116	2.598	-3,49%	2.581	-13,79%	55.046	-13,46%	16.314	16,83%
	2006	13.152	-3,80%	14.774	5,09%	8.477	-0,57%	2.796	-36,71%	57,38%	77	2.699	3,89%	2.685	4,03%	85.721	55,73%	16.119	-1,20%
	2007	12.244	-6,90%	11.983	-18,89%	6.881	-18,83%	3.057	9,33%	57,42%	90	2.050	-24,05%	2.106	-21,56%	62.946	-26,57%	19.468	20,78%
	TOTAL	104.637		105.834		60.939		3.057		57,58%			21.597		22.374		532.971		113.093

(a) Variación en relación con el año anterior

(b) Coeficiente de Reconocimiento (C.R.): cociente entre los expedientes aprobados y los resueltos

(c) Coeficiente de Gestión (C.G.): Expresa en días la entrada media de expedientes en relación con el número de los que se encuentran en gestión al finalizar el año

## PROVINCIA DE ALMERÍA

### RESUMEN DE LA GESTIÓN DE LAS PENSIONES NO CONTRIBUTIVAS

		GESTIÓN EN TRÁMITE INICIAL						RECLAMACIONES				REVISIONES EFECTUADAS							
		Presentadas		Resueltas		Aprobadas		Pendientes		C.R.	C.G.	Presentadas		Efectuadas		Anuales		Oficio e Inst. de parte	
		nº	Δ (a)	nº	Δ (a)	nº	Δ (a)	nº	Δ (a)	(b)	(c)	nº	Δ (a)	Ptas.	Δ (a)	nº	Δ (a)	nº	Δ (a)
JUBILACIÓN	2001	441		438		300		23		68,49%	19	107		111		2.089		262	
	2002	388	-12,02%	405	-7,53%	291	-3,00%	6	-73,91%	71,85%	6	70	-34,58%	75	-32,43%	2.132	2,06%	255	-2,67%
	2003	534	37,63%	518	27,90%	356	22,34%	22	266,67%	68,73%	15	107	52,86%	99	32,00%	2.110	-1,03%	313	22,75%
	2004	426	-20,22%	413	-20,27%	287	-19,38%	35	59,09%	69,49%	30	112	4,67%	119	20,20%	2.310	9,48%	339	8,31%
	2005	485	13,85%	400	-3,15%	263	-8,36%	120	242,86%	65,75%	89	77	-31,25%	76	-36,13%	2.263	-2,03%	365	7,67%
	2006	397	-18,14%	483	20,75%	252	-4,18%	34	-71,67%	52,17%	31	127	64,94%	124	63,16%	2.331	3,00%	366	0,27%
	2007	373	-6,05%	375	-22,36%	246	-2,38%	32	-5,88%	65,60%	31	78	-38,58%	78	-37,10%	2.169	-6,95%	361	-1,37%
	TOTAL		3.044		3.032		1.995		32		65,80%		678		682		15.404		2.261
INVAUZ	2001	507		564		226		114		40,07%	81	380		404		4.036		519	
	2002	442	-12,82%	428	-24,11%	216	-4,42%	128	12,28%	50,47%	104	198	-47,89%	209	-48,27%	3.838	-4,91%	519	0,00%
	2003	494	11,76%	451	5,37%	227	5,09%	171	33,59%	50,33%	125	268	35,35%	237	13,40%	3.758	-2,08%	603	16,18%
	2004	400	-19,03%	461	2,22%	242	6,61%	110	-35,67%	52,49%	99	222	-17,16%	252	6,33%	3.829	1,89%	548	-9,12%
	2005	361	-9,75%	364	-21,04%	190	-21,49%	107	-2,73%	52,20%	107	172	-22,52%	170	-32,54%	3.788	-1,07%	679	23,91%
	2006	352	-2,49%	383	5,22%	185	-2,63%	76	-28,97%	48,30%	78	182	5,81%	175	2,94%	3.773	-0,40%	642	-5,45%
	2007	279	-20,74%	291	-24,02%	178	-3,78%	64	-15,79%	61,17%	83	158	-13,19%	158	-9,71%	3.490	-7,50%	489	-23,83%
	TOTAL		2.835		2.942		1.464		64		49,76%		1.580		1.605		26.512		3.999
TOTAL	2001	948		1.002		526		137		52,50%	52	487		515		6.125		781	
	2002	830	-12,45%	833	-16,87%	507	-3,61%	134	-2,19%	60,86%	58	268	-44,97%	284	-44,85%	5.970	-2,53%	774	-0,90%
	2003	1.028	23,86%	969	16,33%	583	14,99%	193	44,03%	60,17%	68	375	39,93%	336	18,31%	5.868	-1,71%	916	18,35%
	2004	826	-19,65%	874	-9,80%	529	-9,26%	145	-24,87%	60,53%	63	334	-10,93%	371	10,42%	6.139	4,62%	887	-3,17%
	2005	846	2,42%	764	-12,59%	453	-14,37%	227	56,55%	59,29%	97	249	-25,45%	246	-33,69%	6.051	-1,43%	1.044	17,70%
	2006	749	-11,47%	866	13,35%	437	-3,53%	110	-51,54%	50,46%	53	309	24,10%	299	21,54%	6.104	0,88%	1.008	-3,45%
	2007	652	-12,95%	666	-23,09%	424	-2,97%	96	-12,73%	63,66%	53	236	-23,62%	236	-21,07%	5.659	-7,29%	850	-15,67%
	TOTAL		5.879		5.974		3.459		96		57,90%		2.258		2.287		41.916		6.260

(a) Variación en relación con el año anterior

(b) Coeficiente de Reconocimiento (C.R.): cociente entre los expedientes aprobados y los resueltos

(c) Coeficiente de Gestión (C.G.): Expresa en días la entrada media de expedientes en relación con el número de los que se encuentran en gestión al finalizar el año

## PROVINCIA DE CÁDIZ

### RESUMEN DE LA GESTIÓN DE LAS PENSIONES NO CONTRIBUTIVAS

		GESTIÓN EN TRÁMITE INICIAL						RECLAMACIONES				REVISIONES EFECTUADAS							
		Presentadas		Resueltas		Aprobadas		Pendientes		C.R.	C.G.	Presentadas		Efectuadas		Anuales		Oficio e Inst. de parte	
		nº	Δ (a)	nº	Δ (a)	nº	Δ (a)	nº	Δ (a)	(b)	(c)	nº	Δ (a)	Ptas.	Δ (a)	nº	Δ (a)	nº	Δ (a)
JUBILACIÓN	2001	1.167		1.215		998		90		82,14%	28	52		51		5.018		1.368	
	2002	1.071	-8,23%	1.105	-9,05%	843	-15,53%	56	-37,78%	76,29%	19	62	19,23%	65	27,45%	3.636	-27,54%	1.230	-10,09%
	2003	1.093	2,05%	1.073	-2,90%	866	2,73%	76	35,71%	80,71%	25	76	22,58%	85	30,77%	1.999	-45,02%	975	-20,73%
	2004	1.021	-6,59%	1.023	-4,66%	825	-4,73%	74	-2,63%	80,65%	26	12	-84,21%	11	-87,06%	2.255	12,81%	988	1,33%
	2005	1.065	4,31%	1.031	0,78%	864	4,73%	108	45,95%	83,80%	37	22	83,33%	23	109,09%	2.219	-1,60%	941	-4,76%
	2006	1.223	14,84%	1.245	20,76%	1.051	21,64%	86	-20,37%	84,42%	25	60	172,73%	60	160,87%	3.131	41,10%	1.115	18,49%
	2007	795	-35,00%	788	-36,71%	646	-38,53%	93	8,14%	81,98%	42	99	65,00%	99	65,00%	2.419	-22,74%	1.326	18,92%
	TOTAL	7.435		7.480		6.093		93		81,46%			383		394		20.677		7.943
INVALIDEZ	2001	1.596		1.890		1.238		42		65,50%	9	93		111		7.052		1.700	
	2002	1.839	15,23%	1.455	-23,02%	923	-25,44%	426	914,29%	63,44%	83	145	55,91%	138	24,32%	4.443	-37,00%	1.733	1,94%
	2003	1.304	-29,09%	1.373	-5,64%	895	-3,03%	357	-16,20%	65,19%	99	113	-22,07%	120	-13,04%	1.219	-72,56%	1.262	-27,18%
	2004	1.295	-0,69%	1.293	-5,83%	876	-2,12%	359	0,56%	67,75%	100	26	-76,99%	26	-78,33%	1.810	48,48%	1.023	-18,94%
	2005	1.384	6,87%	1.331	2,94%	877	0,11%	412	14,76%	65,89%	107	41	57,69%	41	57,69%	893	-50,66%	969	-5,28%
	2006	1.404	1,45%	1.464	9,99%	1.012	15,39%	352	-14,56%	69,13%	90	157	282,93%	149	263,41%	3.621	305,49%	1.506	55,42%
	2007	1.070	-23,79%	1.067	-27,12%	712	-29,64%	355	0,85%	66,73%	119	158	0,64%	163	9,40%	1.619	-55,29%	2.061	36,85%
	TOTAL	9.892		9.873		6.533		355		66,17%			733		748		20.657		10.254
TOTAL	2001	2.763		3.105		2.236		132		72,01%	17	145		162		12.070		3.068	
	2002	2.910	5,32%	2.560	-17,55%	1.766	-21,02%	482	265,15%	68,98%	60	207	42,76%	203	25,31%	8.079	-33,07%	2.963	-3,42%
	2003	2.397	-17,63%	2.446	-4,45%	1.761	-0,28%	433	-10,17%	72,00%	65	189	-8,70%	205	0,99%	3.218	-60,17%	2.237	-24,50%
	2004	2.316	-3,38%	2.316	-5,31%	1.701	-3,41%	433	0,00%	73,45%	67	38	-79,89%	37	-81,95%	4.065	26,32%	2.011	-10,10%
	2005	2.449	5,74%	2.362	1,99%	1.741	2,35%	520	20,09%	73,71%	76	63	65,79%	64	72,97%	3.112	-23,44%	1.910	-5,02%
	2006	2.627	7,27%	2.709	14,69%	2.063	18,50%	438	-15,77%	76,15%	60	217	244,44%	209	226,56%	6.752	116,97%	2.621	37,23%
	2007	1.865	-29,01%	1.855	-31,52%	1.358	-34,17%	448	2,28%	73,21%	86	257	18,43%	262	25,36%	4.038	-40,20%	3.387	29,23%
	TOTAL	17.327		17.353		12.626		448		72,76%			1.116		1.142		41.334		18.197

(a) Variación en relación con el año anterior

(b) Coeficiente de Reconocimiento (C.R.): cociente entre los expedientes aprobados y los resueltos

(c) Coeficiente de Gestión (C.G.): Expresa en días la entrada media de expedientes en relación con el número de los que se encuentran en gestión al finalizar el año

## PROVINCIA DE CÓRDOBA

### RESUMEN DE LA GESTIÓN DE LAS PENSIONES NO CONTRIBUTIVAS

		GESTIÓN EN TRÁMITE INICIAL						RECLAMACIONES				REVISIONES EFECTUADAS							
		Presentadas		Resueltas		Aprobadas		Pendientes		C.R.	C.G.	Presentadas		Efectuadas		Anuales		Oficio e Inst. de parte	
		nº	Δ (a)	nº	Δ (a)	nº	Δ (a)	nº	Δ (a)	(b)	(c)	nº	Δ (a)	Ptas.	Δ (a)	nº	Δ (a)	nº	Δ (a)
JUBILACIÓN	2001	788		794		597		101		75,19%	46	127		114		4.741		1.144	
	2002	726	-7,87%	693	-12,72%	552	-7,54%	134	32,67%	79,65%	66	72	-43,31%	99	-13,16%	4.863	2,57%	763	-33,30%
	2003	791	8,95%	866	24,96%	622	12,68%	59	-55,97%	71,82%	27	74	2,78%	67	-32,32%	4.925	1,27%	722	-5,37%
	2004	714	-9,73%	749	-13,51%	530	-14,79%	24	-59,32%	70,76%	12	27	-63,51%	34	-49,25%	4.064	-17,48%	610	-15,51%
	2005	798	11,76%	682	-8,95%	519	-2,08%	140	483,33%	76,10%	63	58	114,81%	55	61,76%	4.974	22,39%	848	39,02%
	2006	500	-37,34%	595	-12,76%	421	-18,88%	45	-67,86%	70,76%	32	76	31,03%	75	36,36%	5.051	1,55%	655	-22,76%
	2007	540	8,00%	554	-6,89%	380	-9,74%	31	-31,11%	68,59%	21	95	25,00%	95	26,67%	4.660	-7,74%	630	-3,82%
	TOTAL	4.857		4.933		3.621		31		73,40%			529		539		33.278		5.372
INVAUZ	2001	680		791		417		159		52,72%	84	160		136		4.193		1.017	
	2002	570	-16,18%	544	-31,23%	330	-20,86%	185	16,35%	60,66%	117	76	-52,50%	130	-4,41%	4.317	2,96%	808	-20,55%
	2003	651	14,21%	756	38,97%	373	13,03%	80	-56,76%	49,34%	44	95	25,00%	89	-31,54%	4.347	0,69%	912	12,87%
	2004	582	-10,60%	551	-27,12%	363	-2,68%	111	38,75%	65,88%	69	45	-52,63%	53	-40,45%	3.482	-19,90%	671	-26,43%
	2005	612	5,15%	533	-3,27%	347	-4,41%	190	71,17%	65,10%	112	48	6,67%	43	-18,87%	4.372	25,56%	943	40,54%
	2006	427	-30,23%	491	-7,88%	281	-19,02%	126	-33,68%	57,23%	106	65	35,42%	60	39,53%	4.531	3,64%	455	-51,75%
	2007	463	8,43%	428	-12,83%	265	-5,69%	161	27,78%	61,92%	125	87	33,85%	90	50,00%	4.472	-1,30%	697	53,19%
	TOTAL	3.985		4.094		2.376		161		58,04%			576		601		29.714		5.503
TOTAL	2001	1.468		1.585		1.014		260		63,97%	64	287		250		8.934		2.161	
	2002	1.296	-11,72%	1.237	-21,96%	882	-13,02%	319	22,69%	71,30%	89	148	-48,43%	229	-8,40%	9.180	2,75%	1.571	-27,30%
	2003	1.442	11,27%	1.622	31,12%	995	12,81%	139	-56,43%	61,34%	35	169	14,19%	156	-31,88%	9.272	1,00%	1.634	4,01%
	2004	1.296	-10,12%	1.300	-19,85%	893	-10,25%	135	-2,88%	68,69%	38	72	-57,40%	87	-44,23%	7.546	-18,62%	1.281	-21,60%
	2005	1.410	8,80%	1.215	-6,54%	866	-3,02%	330	144,44%	71,28%	84	106	47,22%	98	12,64%	9.346	23,85%	1.791	39,81%
	2006	927	-34,26%	1.086	-10,62%	702	-18,94%	171	-48,18%	64,64%	66	141	33,02%	135	37,76%	9.582	2,53%	1.110	-38,02%
	2007	1.003	8,20%	982	-9,58%	645	-8,12%	192	12,28%	65,68%	69	182	29,08%	185	37,04%	9.132	-4,70%	1.327	19,55%
	TOTAL	8.842		9.027		5.997		192		66,43%			1.105		1.140		62.992		10.875

(a) Variación en relación con el año anterior

(b) Coeficiente de Reconocimiento (C.R.): cociente entre los expedientes aprobados y los resueltos

(c) Coeficiente de Gestión (C.G.): Expresa en días la entrada media de expedientes en relación con el número de los que se encuentran en gestión al finalizar el año



## PROVINCIA DE GRANADA

### RESUMEN DE LA GESTIÓN DE LAS PENSIONES NO CONTRIBUTIVAS

		GESTIÓN EN TRÁMITE INICIAL						RECLAMACIONES				REVISIONES EFECTUADAS							
		Presentadas		Resueltas		Aprobadas		Pendientes		C.R.	C.G.	Presentadas		Efectuadas		Anuales		Oficio e Inst. de parte	
		nº	Δ (a)	nº	Δ (a)	nº	Δ (a)	nº	Δ (a)	(b)	(c)	nº	Δ (a)	Ptas.	Δ (a)	nº	Δ (a)	nº	Δ (a)
JUBILACIÓN	2001	731		705		434		129		61,56%	64	214		187		4.733		1.138	
	2002	691	-5,47%	726	2,98%	475	9,45%	94	-27,13%	65,43%	49	177	-17,29%	190	1,60%	4.507	-4,77%	851	-25,22%
	2003	747	8,10%	758	4,41%	509	7,16%	83	-11,70%	67,15%	40	195	10,17%	209	10,00%	4.438	-1,53%	614	-27,85%
	2004	625	-16,33%	648	-14,51%	453	-11,00%	60	-27,71%	69,91%	35	102	-47,69%	137	-34,45%	4.458	0,45%	613	-0,16%
	2005	537	-14,08%	550	-15,12%	415	-8,39%	47	-21,67%	75,45%	32	143	40,20%	143	4,38%	4.379	-1,77%	664	8,32%
	2006	466	-13,22%	510	-7,27%	335	-19,28%	3	-93,62%	65,69%	2	128	-10,49%	126	-11,89%	4.156	-5,09%	609	-8,28%
	2007	464	-0,43%	398	-21,96%	291	-13,13%	69	2200,00%	73,12%	54	69	-46,09%	75	-40,48%	3.532	-15,01%	619	1,64%
	TOTAL	4.261		4.295		2.912		69		67,80%			1.028		1.067		30.203		5.108
INVAUZ	2001	703		717		341		333		47,56%	171	321		310		5.784		1.442	
	2002	714	1,56%	711	-0,84%	356	4,40%	336	0,90%	50,07%	169	266	-17,13%	266	-14,19%	5.554	-3,98%	976	-32,32%
	2003	726	1,68%	790	11,11%	375	5,34%	272	-19,05%	47,47%	135	282	6,02%	272	2,26%	5.503	-0,92%	980	0,41%
	2004	639	-11,98%	602	-23,80%	305	-18,67%	309	13,60%	50,66%	174	149	-47,16%	184	-32,35%	5.580	1,40%	995	1,53%
	2005	596	-6,73%	572	-4,98%	335	9,84%	333	7,77%	58,57%	201	177	18,79%	181	-1,63%	5.449	-2,35%	893	-10,25%
	2006	542	-9,06%	684	19,58%	378	12,84%	191	-42,64%	55,26%	127	197	11,30%	197	8,84%	5.257	-3,52%	788	-11,76%
	2007	569	4,98%	521	-23,83%	285	-24,60%	239	25,13%	54,70%	151	119	-39,59%	130	-34,01%	4.926	-6,30%	915	16,12%
	TOTAL	4.489		4.597		2.375		239		51,66%			1.511		1.540		38.053		6.989
TOTAL	2001	1.434		1.422		775		462		54,50%	116	535		497		10.517		2.580	
	2002	1.405	-2,02%	1.437	1,05%	831	7,23%	430	-6,93%	57,83%	110	443	-17,20%	456	-8,25%	10.061	-4,34%	1.827	-29,19%
	2003	1.473	4,84%	1.548	7,72%	884	6,38%	355	-17,44%	57,11%	87	477	7,67%	481	5,48%	9.941	-1,19%	1.594	-12,75%
	2004	1.264	-14,19%	1.250	-19,25%	758	-14,25%	369	3,94%	60,64%	105	251	-47,38%	321	-33,26%	10.038	0,98%	1.608	0,88%
	2005	1.133	-10,36%	1.122	-10,24%	750	-1,06%	380	2,98%	66,84%	121	320	27,49%	324	0,93%	9.828	-2,09%	1.557	-3,17%
	2006	1.008	-11,03%	1.194	6,42%	713	-4,93%	194	-48,95%	59,72%	69	325	1,56%	323	-0,31%	9.413	-4,22%	1.397	-10,28%
	2007	1.033	2,48%	919	-23,03%	576	-19,21%	308	58,76%	62,68%	107	188	-42,15%	205	-36,53%	8.458	-10,15%	1.534	9,81%
	TOTAL	8.750		8.892		5.287		308		59,46%			2.539		2.607		68.256		12.097

(a) Variación en relación con el año anterior

(b) Coeficiente de Reconocimiento (C.R.): cociente entre los expedientes aprobados y los resueltos

(c) Coeficiente de Gestión (C.G.): Expresa en días la entrada media de expedientes en relación con el número de los que se encuentran en gestión al finalizar el año

## PROVINCIA DE HUELVA

### RESUMEN DE LA GESTIÓN DE LAS PENSIONES NO CONTRIBUTIVAS

		GESTIÓN EN TRÁMITE INICIAL						RECLAMACIONES				REVISIONES EFECTUADAS							
		Presentadas		Resueltas		Aprobadas		Pendientes		C.R.	C.G.	Presentadas		Efectuadas		Anuales		Oficio e Inst. de parte	
		nº	Δ (a)	nº	Δ (a)	nº	Δ (a)	nº	Δ (a)	(b)	(c)	nº	Δ (a)	Ptas.	Δ (a)	nº	Δ (a)	nº	Δ (a)
JUBILACIÓN	2001	593		592		432		50		72,97%	30	65		65		3.681		751	
	2002	484	-18,38%	496	-16,22%	348	-19,44%	38	-24,00%	70,16%	28	85	30,77%	87	33,85%	3.629	-1,41%	655	-12,78%
	2003	496	2,48%	490	-1,21%	312	-10,34%	44	15,79%	63,67%	32	27	-68,24%	28	-67,82%	3.580	-1,35%	480	-26,72%
	2004	480	-3,23%	469	-4,29%	301	-3,53%	55	25,00%	64,18%	41	43	59,26%	43	53,57%	3.449	-3,66%	481	0,21%
	2005	434	-9,58%	443	-5,54%	332	10,30%	46	-16,36%	74,94%	38	90	109,30%	85	97,67%	3.294	-4,49%	530	10,19%
	2006	389	-10,37%	421	-4,97%	315	-5,12%	14	-69,57%	74,82%	13	78	-13,33%	84	-1,18%	3.196	-2,98%	566	6,79%
	2007	316	-18,77%	299	-28,98%	205	-34,92%	31	121,43%	68,56%	35	44	-43,59%	45	-46,43%	3.035	-5,04%	502	-11,31%
	TOTAL	3.192		3.210		2.245		31		69,94%			432		437		23.864		3.965
INVALIDEZ	2001	750		783		345		126		44,06%	60	148		147		4.436		1.030	
	2002	707	-5,73%	730	-6,77%	320	-7,25%	103	-18,25%	43,84%	52	119	-19,59%	130	-11,56%	4.398	-0,86%	1.033	0,29%
	2003	674	-4,67%	675	-7,53%	306	-4,38%	102	-0,97%	45,33%	54	84	-29,41%	83	-36,15%	4.320	-1,77%	974	-5,71%
	2004	592	-12,17%	596	-11,70%	260	-15,03%	98	-3,92%	43,62%	60	84	0,00%	91	9,64%	4.255	-1,50%	922	-5,34%
	2005	544	-8,11%	537	-9,90%	268	3,08%	105	7,14%	49,91%	69	44	-47,62%	47	-48,35%	4.147	-2,54%	795	-13,77%
	2006	495	-9,01%	568	5,77%	309	15,30%	32	-69,52%	54,40%	23	92	109,09%	94	100,00%	4.116	-0,75%	799	0,50%
	2007	469	-5,25%	419	-26,23%	235	-23,95%	82	156,25%	56,09%	63	44	-52,17%	45	-52,13%	4.073	-1,04%	680	-14,89%
	TOTAL	4.231		4.308		2.043		82		47,42%			615		637		29.745		6.233
TOTAL	2001	1.343		1.375		777		176		56,51%	47	213		212		8.117		1.781	
	2002	1.191	-11,32%	1.226	-10,84%	668	-14,03%	141	-19,89%	54,49%	43	204	-4,23%	217	2,36%	8.027	-1,11%	1.688	-5,22%
	2003	1.170	-1,76%	1.165	-4,98%	618	-7,49%	146	3,55%	53,05%	45	111	-45,59%	111	-48,85%	7.900	-1,58%	1.454	-13,86%
	2004	1.072	-8,38%	1.065	-8,58%	561	-9,22%	153	4,79%	52,68%	51	127	14,41%	134	20,72%	7.704	-2,48%	1.403	-3,51%
	2005	978	-8,77%	980	-7,98%	600	6,95%	151	-1,31%	61,22%	56	134	5,51%	132	-1,49%	7.441	-3,41%	1.325	-5,56%
	2006	884	-9,61%	989	0,92%	624	4,00%	46	-69,54%	63,09%	19	170	26,87%	178	34,85%	7.312	-1,73%	1.365	3,02%
	2007	785	-11,20%	718	-27,40%	440	-29,49%	113	145,65%	61,28%	52	88	-48,24%	90	-49,44%	7.108	-2,79%	1.182	-13,41%
	TOTAL	7.423		7.518		4.288		113		57,04%			1.047		1.074		53.609		10.198

(a) Variación en relación con el año anterior

(b) Coeficiente de Reconocimiento (C.R.): cociente entre los expedientes aprobados y los resueltos

(c) Coeficiente de Gestión (C.G.): Expresa en días la entrada media de expedientes en relación con el número de los que se encuentran en gestión al finalizar el año

## PROVINCIA DE JAÉN

### RESUMEN DE LA GESTIÓN DE LAS PENSIONES NO CONTRIBUTIVAS

		GESTIÓN EN TRÁMITE INICIAL						RECLAMACIONES				REVISIONES EFECTUADAS							
		Presentadas		Resueltas		Aprobadas		Pendientes		C.R.	C.G.	Presentadas		Efectuadas		Anuales		Oficio e Inst. de parte	
		nº	Δ (a)	nº	Δ (a)	nº	Δ (a)	nº	Δ (a)	(b)	(c)	nº	Δ (a)	Ptas.	Δ (a)	nº	Δ (a)	nº	Δ (a)
JUBILACIÓN	2001	835		823		647		33		78,61%	14	62		51		4.566		507	
	2002	762	-8,74%	761	-7,53%	614	-5,10%	34	3,03%	80,68%	16	100	61,29%	117	129,41%	4.741	3,83%	572	12,82%
	2003	854	12,07%	838	10,12%	653	6,35%	50	47,06%	77,92%	21	101	1,00%	99	-15,38%	4.888	3,10%	938	63,99%
	2004	632	-26,00%	637	-23,99%	460	-29,56%	45	-10,00%	72,21%	26	113	11,88%	102	3,03%	4.898	0,20%	627	-33,16%
	2005	651	3,01%	674	5,81%	482	4,78%	22	-51,11%	71,51%	12	82	-27,43%	94	-7,84%	4.721	-3,61%	700	11,64%
	2006	476	-26,88%	488	-27,60%	337	-30,08%	10	-54,55%	69,06%	8	76	-7,32%	78	-17,02%	4.712	-0,19%	713	1,86%
	2007	375	-21,22%	346	-29,10%	260	-22,85%	39	290,00%	75,14%	37	45	-40,79%	43	-44,87%	4.433	-5,92%	1.930	170,69%
	TOTAL	4.585		4.567		3.453		39		75,61%			579		584		32.959		5.987
INVALEZ	2001	488		490		250		76		51,02%	56	83		72		3.337		415	
	2002	515	5,53%	499	1,84%	285	14,00%	92	21,05%	57,11%	64	105	26,51%	117	62,50%	3.394	1,71%	440	6,02%
	2003	439	-14,76%	422	-15,43%	229	-19,65%	109	18,48%	54,27%	89	85	-19,05%	85	-27,35%	3.460	1,94%	536	21,82%
	2004	407	-7,29%	429	1,66%	176	-23,14%	87	-20,18%	41,03%	77	72	-15,29%	68	-20,00%	3.446	-0,40%	353	-34,14%
	2005	376	-7,62%	390	-9,09%	243	38,07%	73	-16,09%	62,31%	70	67	-6,94%	73	7,35%	3.336	-3,19%	466	32,01%
	2006	369	-1,86%	385	-1,28%	213	-12,35%	57	-21,92%	55,32%	56	54	-19,40%	56	-23,29%	3.428	2,76%	547	17,38%
	2007	347	-5,96%	362	-5,97%	242	13,62%	42	-26,32%	66,85%	44	40	-25,93%	42	-25,00%	3.384	-1,28%	1.067	95,06%
	TOTAL	2.941		2.977		1.638		42		55,02%			506		513		23.785		3.824
TOTAL	2001	1.323		1.313		897		109		68,32%	30	145		123		7.903		922	
	2002	1.277	-3,48%	1.260	-4,04%	899	0,22%	126	15,60%	71,35%	36	205	41,38%	234	90,24%	8.135	2,94%	1.012	9,76%
	2003	1.293	1,25%	1.260	0,00%	882	-1,89%	159	26,19%	70,00%	44	186	-9,27%	184	-21,37%	8.348	2,62%	1.474	45,65%
	2004	1.039	-19,64%	1.066	-15,40%	636	-27,89%	132	-16,98%	59,66%	46	185	-0,54%	170	-7,61%	8.344	-0,05%	980	-33,51%
	2005	1.027	-1,15%	1.064	-0,19%	725	13,99%	95	-28,03%	68,14%	33	149	-19,46%	167	-1,76%	8.057	-3,44%	1.166	18,98%
	2006	845	-17,72%	873	-17,95%	550	-24,14%	67	-29,47%	63,00%	29	130	-12,75%	134	-19,76%	8.140	1,03%	1.260	8,06%
	2007	722	-14,56%	708	-18,90%	502	-8,73%	81	20,90%	70,90%	40	85	-34,62%	85	-36,57%	7.817	-3,97%	2.997	137,86%
	TOTAL	7.526		7.544		5.091		81		67,48%			1.085		1.097		56.744		9.811

(a) Variación en relación con el año anterior

(b) Coeficiente de Reconocimiento (C.R.): cociente entre los expedientes aprobados y los resueltos

(c) Coeficiente de Gestión (C.G.): Expresa en días la entrada media de expedientes en relación con el número de los que se encuentran en gestión al finalizar el año

## PROVINCIA DE MÁLAGA

### RESUMEN DE LA GESTIÓN DE LAS PENSIONES NO CONTRIBUTIVAS

		GESTIÓN EN TRÁMITE INICIAL						RECLAMACIONES				REVISIONES EFECTUADAS							
		Presentadas		Resueltas		Aprobadas		Pendientes		C.R.	C.G.	Presentadas		Efectuadas		Anuales		Oficio e Inst. de parte	
		nº	Δ (a)	nº	Δ (a)	nº	Δ (a)	nº	Δ (a)	(b)	(c)	nº	Δ (a)	Ptas.	Δ (a)	nº	Δ (a)	nº	Δ (a)
JUBILACIÓN	2001	1.660		1.562		1.164		354		74,52%	77	274		389		8.465		982	
	2002	1.314	-20,84%	1.340	-14,21%	958	-17,70%	328	-7,34%	71,49%	90	264	-3,65%	263	-32,39%	8.591	1,49%	911	-7,23%
	2003	1.402	6,70%	1.344	0,30%	903	-5,74%	386	17,68%	67,19%	99	162	-38,64%	179	-31,94%	8.897	3,56%	891	-2,20%
	2004	1.245	-11,20%	989	-26,41%	670	-25,80%	642	66,32%	67,75%	186	361	122,84%	362	102,23%	8.184	-8,01%	1.008	13,13%
	2005	1.092	-12,29%	1.353	36,80%	873	30,30%	381	-40,65%	64,52%	126	345	-4,43%	327	-9,67%	3.604	-55,96%	1.325	31,45%
	2006	1.220	11,72%	1.514	11,90%	1.045	19,70%	87	-77,17%	69,02%	26	224	-35,07%	239	-26,91%	8.738	142,45%	1.758	32,68%
	2007	1.380	13,11%	1.304	-13,87%	879	-15,89%	163	87,36%	67,41%	43	187	-16,52%	184	-23,01%	8.761	0,26%	1.873	6,54%
	TOTAL		9.313		9.406		6.492		163		69,02%		1.817		1.943		55.240		8.748
INVAUZ	2001	3.188		2.353		1.056		1.026		44,88%	116	1.128		1.166		11.935		2.249	
	2002	1.870	-41,34%	2.057	-12,58%	767	-27,37%	839	-18,23%	37,29%	162	708	-37,23%	667	-42,80%	12.037	0,85%	1.554	-30,90%
	2003	2.099	12,25%	1.826	-11,23%	707	-7,82%	1.112	32,54%	38,72%	191	578	-18,36%	631	-5,40%	12.422	3,20%	1.330	-14,41%
	2004	1.746	-16,82%	1.732	-5,15%	634	-10,33%	1.126	1,26%	36,61%	232	671	16,09%	681	7,92%	11.586	-6,73%	1.887	41,88%
	2005	1.438	-17,64%	1.805	4,21%	719	13,41%	759	-32,59%	39,83%	190	753	12,22%	702	3,08%	2.784	-75,97%	2.800	48,38%
	2006	1.763	22,60%	1.942	7,59%	762	5,98%	580	-23,58%	39,24%	118	410	-45,55%	459	-34,62%	12.073	333,66%	2.246	-19,79%
	2007	2.086	18,32%	2.066	6,39%	767	0,66%	600	3,45%	37,12%	104	385	-6,10%	321	-30,07%	11.973	-0,83%	2.596	15,58%
	TOTAL		14.190		13.781		5.412		600		39,27%		4.633		4.627		74.810		14.662
TOTAL	2001	4.848		3.915		2.220		1.380		56,70%	102	1.402		1.555		20.400		3.231	
	2002	3.184	-34,32%	3.397	-13,23%	1.725	-22,30%	1.167	-15,43%	50,78%	132	972	-30,67%	930	-40,19%	20.628	1,12%	2.465	-23,71%
	2003	3.501	9,96%	3.170	-6,68%	1.610	-6,67%	1.498	28,36%	50,79%	154	740	-23,87%	810	-12,90%	21.319	3,35%	2.221	-9,90%
	2004	2.991	-14,57%	2.721	-14,16%	1.304	-19,01%	1.768	18,02%	47,92%	213	1.032	39,46%	1.043	28,77%	19.770	-7,27%	2.895	30,35%
	2005	2.530	-15,41%	3.158	16,06%	1.592	22,09%	1.140	-35,52%	50,41%	162	1.098	6,40%	1.029	-1,34%	6.388	-67,69%	4.125	42,49%
	2006	2.983	17,91%	3.456	9,44%	1.807	13,51%	667	-41,49%	52,29%	80	634	-42,26%	698	-32,17%	20.811	225,78%	4.004	-2,93%
	2007	3.466	16,19%	3.370	-2,49%	1.646	-8,91%	763	14,39%	48,84%	79	572	-9,78%	505	-27,65%	20.734	-0,37%	4.469	11,61%
	TOTAL		23.503		23.187		11.904		763		51,34%		6.450		6.570		130.050		23.410

(a) Variación en relación con el año anterior

(b) Coeficiente de Reconocimiento (C.R.): cociente entre los expedientes aprobados y los resueltos

(c) Coeficiente de Gestión (C.G.): Expresa en días la entrada media de expedientes en relación con el número de los que se encuentran en gestión al finalizar el año

## PROVINCIA DE SEVILLA

### RESUMEN DE LA GESTIÓN DE LAS PENSIONES NO CONTRIBUTIVAS

		GESTIÓN EN TRÁMITE INICIAL						RECLAMACIONES				REVISIONES EFECTUADAS							
		Presentadas		Resueltas		Aprobadas		Pendientes		C.R.	C.G.	Presentadas		Efectuadas		Anuales		Oficio e Inst. de parte	
		nº	Δ (a)	nº	Δ (a)	nº	Δ (a)	nº	Δ (a)	(b)	(c)	nº	Δ (a)	Ptas.	Δ (a)	nº	Δ (a)	nº	Δ (a)
JUBILACIÓN	2001	1.751		1.721		1.252		214		72,75%	44	449		548		4.930		1.494	
	2002	1.787	2,06%	1.756	2,03%	1.215	-2,96%	245	14,49%	69,19%	49	358	-20,27%	293	-46,53%	11.489	133,04%	1.440	-3,61%
	2003	1.807	1,12%	1.842	4,90%	1.307	7,57%	210	-14,29%	70,96%	42	475	32,68%	485	65,53%	10.824	-5,79%	1.525	5,90%
	2004	1.692	-6,36%	1.556	-15,53%	1.077	-17,60%	346	64,76%	69,22%	74	184	-61,26%	252	-48,04%	1	-99,99%	1.449	-4,98%
	2005	1.501	-11,29%	1.646	5,78%	1.154	7,15%	201	-41,91%	70,11%	48	117	-36,41%	123	-51,19%	3.504	350300,00%	1.718	18,56%
	2006	1.419	-5,46%	1.439	-12,58%	953	-17,42%	181	-9,95%	66,23%	46	319	172,65%	280	127,64%	9.027	157,62%	1.666	-3,03%
	2007	1.255	-11,56%	1.213	-15,71%	799	-16,16%	223	23,20%	65,87%	64	132	-58,62%	173	-38,21%	0	-100,00%	1.799	7,98%
	<b>TOTAL</b>		<b>11.212</b>		<b>11.173</b>		<b>7.757</b>		<b>223</b>		<b>69,43%</b>		<b>2.034</b>		<b>2.154</b>		<b>39.775</b>		<b>11.091</b>
INVÁLIDez	2001	2.368		2.130		583		2.062		27,37%	313	736		975		5.489		1.483	
	2002	2.327	-1,73%	2.725	27,93%	741	27,10%	1.664	-19,30%	27,19%	257	717	-2,58%	619	-36,51%	11.764	114,32%	1.369	-7,69%
	2003	2.440	4,86%	2.505	-8,07%	719	-2,97%	1.599	-3,91%	28,70%	236	915	27,62%	938	51,53%	11.143	-5,28%	1.563	14,17%
	2004	2.069	-15,20%	2.344	-6,43%	723	0,56%	1.324	-17,20%	30,84%	230	469	-48,74%	579	-38,27%	0	-100,00%	1.450	-7,23%
	2005	1.798	-13,10%	1.748	-25,43%	645	-10,79%	1.374	3,78%	36,90%	275	362	-22,81%	398	-31,26%	1.319	--	1.678	15,72%
	2006	1.710	-4,89%	2.162	23,68%	628	-2,64%	922	-32,90%	29,05%	194	454	25,41%	429	7,79%	8.580	550,49%	1.688	0,60%
	2007	1.463	-14,44%	1.552	-28,21%	491	-21,82%	833	-9,65%	31,64%	205	310	-31,72%	365	-14,92%	0	-100,00%	1.923	13,92%
	<b>TOTAL</b>		<b>14.175</b>		<b>15.166</b>		<b>4.530</b>		<b>833</b>		<b>29,87%</b>		<b>3.963</b>		<b>4.303</b>		<b>38.295</b>		<b>11.154</b>
TOTAL	2001	4.119		3.851		1.835		2.276		47,65%	199	1.185		1.523		10.419		2.977	
	2002	4.114	-0,12%	4.481	16,36%	1.956	6,59%	1.909	-16,12%	43,65%	167	1.075	-9,28%	912	-40,12%	23.253	123,18%	2.809	-5,64%
	2003	4.247	3,23%	4.347	-2,99%	2.026	3,58%	1.809	-5,24%	46,61%	153	1.390	29,30%	1.423	56,03%	21.967	-5,53%	3.088	9,93%
	2004	3.761	-11,44%	3.900	-10,28%	1.800	-11,15%	1.670	-7,68%	46,15%	160	653	-53,02%	831	-41,60%	1	-100,00%	2.899	-6,12%
	2005	3.299	-12,28%	3.394	-12,97%	1.799	-0,06%	1.575	-5,69%	53,01%	172	479	-26,65%	521	-37,30%	4.823	482200,00%	3.396	17,14%
	2006	3.129	-5,15%	3.601	6,10%	1.581	-12,12%	1.103	-29,97%	43,90%	127	773	61,38%	709	36,08%	17.607	265,06%	3.354	-1,24%
	2007	2.718	-13,14%	2.765	-23,22%	1.290	-18,41%	1.056	-4,26%	46,65%	140	442	-42,82%	538	-24,12%	0	-100,00%	3.722	10,97%
	<b>TOTAL</b>		<b>25.387</b>		<b>26.339</b>		<b>12.287</b>		<b>1.056</b>		<b>46,65%</b>		<b>5.997</b>		<b>6.457</b>		<b>78.070</b>		<b>22.245</b>

(a) Variación en relación con el año anterior

(b) Coeficiente de Reconocimiento (C.R.): cociente entre los expedientes aprobados y los resueltos

(c) Coeficiente de Gestión (C.G.): Expresa en días la entrada media de expedientes en relación con el número de los que se encuentran en gestión al finalizar el año

# COMUNIDAD DE ARAGÓN

## RESUMEN DE LA GESTIÓN DE LAS PENSIONES NO CONTRIBUTIVAS

		GESTIÓN EN TRÁMITE INICIAL								RECLAMACIONES				REVISIONES EFECTUADAS					
		Presentadas		Resueltas		Aprobadas		Pendientes		C.R.	C.G.	Presentadas		Efectuadas		Anuales		Oficio e Inst. de parte	
		nº	Δ (a)	nº	Δ (a)	nº	Δ (a)	nº	Δ (a)	(b)	(c)	nº	Δ (a)	Ptas.	Δ (a)	nº	Δ (a)	nº	Δ (a)
JUBILACIÓN	2001	995		1.029		751		86		72,98%	31	86		86		7.232		1.066	
	2002	960	-3,52%	957	-7,00%	697	-7,19%	89	3,49%	72,83%	33	81	-5,81%	80	-6,98%	7.090	-1,96%	1.182	10,88%
	2003	938	-2,29%	946	-1,15%	667	-4,30%	81	-8,99%	70,51%	31	78	-3,70%	79	-1,25%	8.116	14,47%	1.079	-8,71%
	2004	853	-9,06%	866	-8,46%	625	-6,30%	68	-16,05%	72,17%	29	79	1,28%	79	0,00%	6.484	-20,11%	963	-10,75%
	2005	851	-0,23%	840	-3,00%	574	-8,16%	79	16,18%	68,33%	33	83	5,06%	81	2,53%	6.141	-5,29%	940	-2,39%
	2006	734	-13,75%	773	-7,98%	566	-1,39%	40	-49,37%	73,22%	20	48	-42,17%	50	-38,27%	5.773	-5,99%	1.000	6,38%
	2007	604	-17,71%	577	-25,36%	406	-28,27%	67	67,50%	70,36%	40	41	-14,58%	39	-22,00%	5.483	-5,02%	846	-15,40%
	TOTAL	5.935		5.988		4.286		67		71,58%			496		494		46.319		7.076
INVALIDEZ	2001	613		635		306		176		48,19%	103	87		87		3.834		795	
	2002	526	-14,19%	592	-6,77%	331	8,17%	110	-37,50%	55,91%	75	76	-12,64%	74	-14,94%	3.697	-3,57%	841	5,79%
	2003	503	-4,37%	522	-11,82%	324	-2,11%	91	-17,27%	62,07%	65	84	10,53%	84	13,51%	3.714	0,46%	780	-7,25%
	2004	451	-10,34%	450	-13,79%	293	-9,57%	92	1,10%	65,11%	73	39	-53,57%	46	-45,24%	3.699	-0,40%	705	-9,62%
	2005	451	0,00%	496	10,22%	330	12,63%	47	-48,91%	66,53%	38	51	30,77%	47	2,17%	3.646	-1,43%	631	-10,50%
	2006	464	2,88%	458	-7,66%	311	-5,76%	53	12,77%	67,90%	41	36	-29,41%	39	-17,02%	3.640	-0,16%	737	16,80%
	2007	344	-25,86%	353	-22,93%	229	-26,37%	44	-16,98%	64,87%	46	29	-19,44%	30	-23,08%	3.630	-0,27%	763	3,53%
	TOTAL	3.352		3.506		2.124		44		60,58%			402		407		25.860		5.252
TOTAL	2001	1.608		1.664		1.057		262		63,52%	59	173		173		11.066		1.861	
	2002	1.486	-7,59%	1.549	-6,91%	1.028	-2,74%	199	-24,05%	66,37%	48	157	-9,25%	154	-10,98%	10.787	-2,52%	2.023	8,70%
	2003	1.441	-3,03%	1.468	-5,23%	991	-3,60%	172	-13,57%	67,51%	43	162	3,18%	163	5,84%	11.830	9,67%	1.859	-8,11%
	2004	1.304	-9,51%	1.316	-10,35%	918	-7,37%	160	-6,98%	69,76%	44	118	-27,16%	125	-23,31%	10.183	-13,92%	1.668	-10,27%
	2005	1.302	-0,15%	1.336	1,52%	904	-1,53%	126	-21,25%	67,66%	35	134	13,56%	128	2,40%	9.787	-3,89%	1.571	-5,82%
	2006	1.198	-7,99%	1.231	-7,86%	877	-2,99%	93	-26,19%	71,24%	28	84	-37,31%	89	-30,47%	9.413	-3,82%	1.737	10,57%
	2007	948	-20,87%	930	-24,45%	635	-27,59%	111	19,35%	68,28%	42	70	-16,67%	69	-22,47%	9.113	-3,19%	1.609	-7,37%
	TOTAL	9.287		9.494		6.410		111		67,52%			898		901		72.179		12.328

(a) Variación en relación con el año anterior

(b) Coeficiente de Reconocimiento (C.R.): cociente entre los expedientes aprobados y los resueltos

(c) Coeficiente de Gestión (C.G.): Expresa en días la entrada media de expedientes en relación con el número de los que se encuentran en gestión al finalizar el año

## PROVINCIA DE HUESCA

### RESUMEN DE LA GESTIÓN DE LAS PENSIONES NO CONTRIBUTIVAS

		GESTIÓN EN TRÁMITE INICIAL						RECLAMACIONES				REVISIONES EFECTUADAS							
		Presentadas		Resueltas		Aprobadas		Pendientes		C.R.	C.G.	Presentadas		Efectuadas		Anuales		Oficio e Inst. de parte	
		nº	Δ (a)	nº	Δ (a)	nº	Δ (a)	nº	Δ (a)	(b)	(c)	nº	Δ (a)	Ptas.	Δ (a)	nº	Δ (a)	nº	Δ (a)
JUBILACIÓN	2001	264		290		185		38		63,79%	52	31		31		2.586		313	
	2002	241	-8,71%	251	-13,45%	177	-4,32%	28	-26,32%	70,52%	42	22	-29,03%	22	-29,03%	2.424	-6,26%	312	-0,32%
	2003	195	-19,09%	190	-24,30%	142	-19,77%	33	17,86%	74,74%	61	24	9,09%	24	9,09%	2.274	-6,19%	323	3,53%
	2004	193	-1,03%	200	5,26%	149	4,93%	26	-21,21%	74,50%	48	17	-29,17%	17	-29,17%	2.090	-8,09%	261	-19,20%
	2005	201	4,15%	201	0,50%	152	2,01%	26	0,00%	75,62%	47	35	105,88%	33	94,12%	1.934	-7,46%	271	3,83%
	2006	148	-26,37%	165	-17,91%	133	-12,50%	9	-65,38%	80,61%	22	16	-54,29%	18	-45,45%	1.804	-6,72%	257	-5,17%
	2007	142	-4,05%	124	-24,85%	95	-28,57%	27	200,00%	76,61%	68	8	-50,00%	8	-55,56%	1.666	-7,65%	225	-12,45%
	TOTAL	1.384		1.421		1.033		27		72,70%			153		153		14.778		1.962
INVALIDEZ	2001	81		101		62		12		61,39%	53	11		11		966		143	
	2002	90	11,11%	86	-14,85%	50	-19,35%	16	33,33%	58,14%	64	7	-36,36%	7	-36,36%	921	-4,66%	111	-22,38%
	2003	85	-5,56%	89	3,49%	45	-10,00%	12	-25,00%	50,56%	51	16	128,57%	16	128,57%	897	-2,61%	118	6,31%
	2004	70	-17,65%	74	-16,85%	50	11,11%	8	-33,33%	67,57%	41	0	-100,00%	0	-100,00%	886	-1,23%	96	-18,64%
	2005	67	-4,29%	64	-13,51%	46	-8,00%	11	37,50%	71,88%	59	14	--	14	--	856	-3,39%	133	38,54%
	2006	55	-17,91%	59	-7,81%	41	-10,87%	7	-36,36%	69,49%	46	5	-64,29%	5	-64,29%	857	0,12%	107	-19,55%
	2007	78	41,82%	82	38,98%	45	9,76%	3	-57,14%	54,88%	14	9	80,00%	9	80,00%	838	-2,22%	102	-4,67%
	TOTAL	526		555		339		3		61,08%			62		62		6.221		810
TOTAL	2001	345		391		247		50		63,17%	52	42		42		3.552		456	
	2002	331	-4,06%	337	-13,81%	227	-8,10%	44	-12,00%	67,36%	48	29	-30,95%	29	-30,95%	3.345	-5,83%	423	-7,24%
	2003	280	-15,41%	279	-17,21%	187	-17,62%	45	2,27%	67,03%	58	40	37,93%	40	37,93%	3.171	-5,20%	441	4,26%
	2004	263	-6,07%	274	-1,79%	199	6,42%	34	-24,44%	72,63%	47	17	-57,50%	17	-57,50%	2.976	-6,15%	357	-19,05%
	2005	268	1,90%	265	-3,28%	198	-0,50%	37	8,82%	74,72%	50	49	188,24%	47	176,47%	2.790	-6,25%	404	13,17%
	2006	203	-24,25%	224	-15,47%	174	-12,12%	16	-56,76%	77,68%	28	21	-57,14%	23	-51,06%	2.661	-4,62%	364	-9,90%
	2007	220	8,37%	206	-8,04%	140	-19,54%	30	87,50%	67,96%	49	17	-19,05%	17	-26,09%	2.504	-5,90%	327	-10,16%
	TOTAL	1.910		1.976		1.372		30		69,43%			215		215		20.999		2.772

(a) Variación en relación con el año anterior

(b) Coeficiente de Reconocimiento (C.R.): cociente entre los expedientes aprobados y los resueltos

(c) Coeficiente de Gestión (C.G.): Expresa en días la entrada media de expedientes en relación con el número de los que se encuentran en gestión al finalizar el año

## PROVINCIA DE TERUEL

### RESUMEN DE LA GESTIÓN DE LAS PENSIONES NO CONTRIBUTIVAS

		GESTIÓN EN TRÁMITE INICIAL						RECLAMACIONES		REVISIONES EFECTUADAS									
		Presentadas		Resueltas		Aprobadas		Pendientes		C.R.	C.G.	Presentadas		Efectuadas		Anuales		Oficio e Inst. de parte	
		nº	Δ (a)	nº	Δ (a)	nº	Δ (a)	nº	Δ (a)	(b)	(c)	nº	Δ (a)	Ptas.	Δ (a)	nº	Δ (a)	nº	Δ (a)
JUBILACIÓN	2001	124		126		105		4		83,33%	12	8		8		888		107	
	2002	110	-11,29%	103	-18,25%	75	-28,57%	11	175,00%	72,82%	36	6	-25,00%	5	-37,50%	910	2,48%	143	33,64%
	2003	102	-7,27%	105	1,94%	83	10,67%	8	-27,27%	79,05%	28	10	66,67%	11	120,00%	861	-5,38%	125	-12,59%
	2004	66	-35,29%	71	-32,38%	54	-34,94%	3	-62,50%	76,06%	16	5	-50,00%	5	-54,55%	814	-5,46%	96	-23,20%
	2005	68	3,03%	66	-7,04%	53	-1,85%	5	66,67%	80,30%	26	2	-60,00%	2	-60,00%	766	-5,90%	81	-15,63%
	2006	68	0,00%	71	7,58%	58	9,43%	2	-60,00%	81,69%	11	1	-50,00%	1	-50,00%	710	-7,31%	130	60,49%
	2007	57	-16,18%	55	-22,54%	44	-24,14%	4	100,00%	80,00%	25	0	-100,00%	0	-100,00%	669	-5,77%	99	-23,85%
	TOTAL		595		597		472		4		79,06%		32		32		5.618		781
INVALIDEZ	2001	23		23		14		1		60,87%	16	5		5		421		42	
	2002	36	56,52%	29	26,09%	15	7,14%	8	700,00%	51,72%	80	4	-20,00%	4	-20,00%	410	-2,61%	51	21,43%
	2003	38	5,56%	37	27,59%	25	66,67%	9	12,50%	67,57%	85	6	50,00%	6	50,00%	399	-2,68%	37	-27,45%
	2004	32	-15,79%	39	5,41%	25	0,00%	2	-77,78%	64,10%	23	1	-83,33%	1	-83,33%	394	-1,25%	56	51,35%
	2005	35	9,38%	34	-12,82%	25	0,00%	3	50,00%	73,53%	31	3	200,00%	3	200,00%	380	-3,55%	31	-44,64%
	2006	25	-28,57%	25	-26,47%	17	-32,00%	3	0,00%	68,00%	43	1	-66,67%	1	-66,67%	371	-2,37%	49	58,06%
	2007	17	-32,00%	15	-40,00%	10	-41,18%	5	66,67%	66,67%	106	0	-100,00%	0	-100,00%	363	-2,16%	48	-2,04%
	TOTAL		206		202		131		5		64,85%		20		20		2.738		314
TOTAL	2001	147		149		119		5		79,87%	12	13		13		1.309		149	
	2002	146	-0,68%	132	-11,41%	90	-24,37%	19	280,00%	68,18%	47	10	-23,08%	9	-30,77%	1.320	0,84%	194	30,20%
	2003	140	-4,11%	142	7,58%	108	20,00%	17	-10,53%	76,06%	44	16	60,00%	17	88,89%	1.260	-4,55%	162	-16,49%
	2004	98	-30,00%	110	-22,54%	79	-26,85%	5	-70,59%	71,82%	18	6	-62,50%	6	-64,71%	1.208	-4,13%	152	-6,17%
	2005	103	5,10%	100	-9,09%	78	-1,27%	8	60,00%	78,00%	28	5	-16,67%	5	-16,67%	1.146	-5,13%	112	-26,32%
	2006	93	-9,71%	96	-4,00%	75	-3,85%	5	-37,50%	78,13%	19	2	-60,00%	2	-60,00%	1.081	-5,67%	179	59,82%
	2007	74	-20,43%	70	-27,08%	54	-28,00%	9	80,00%	77,14%	44	0	-100,00%	0	-100,00%	1.032	-4,53%	147	-17,88%
	TOTAL		801		799		603		9		75,47%		52		52		8.356		1.095

(a) Variación en relación con el año anterior

(b) Coeficiente de Reconocimiento (C.R.): cociente entre los expedientes aprobados y los resueltos

(c) Coeficiente de Gestión (C.G.): Expresa en días la entrada media de expedientes en relación con el número de los que se encuentran en gestión al finalizar el año



## PROVINCIA DE ZARAGOZA

### RESUMEN DE LA GESTIÓN DE LAS PENSIONES NO CONTRIBUTIVAS

		GESTIÓN EN TRÁMITE INICIAL						RECLAMACIONES				REVISIONES EFECTUADAS							
		Presentadas		Resueltas		Aprobadas		Pendientes		C.R.	C.G.	Presentadas		Efectuadas		Anuales		Oficio e Inst. de parte	
		nº	Δ (a)	nº	Δ (a)	nº	Δ (a)	nº	Δ (a)	(b)	(c)	nº	Δ (a)	Ptas.	Δ (a)	nº	Δ (a)	nº	Δ (a)
JUBILACIÓN	2001	607		613		461		44		75,20%	26	47		47		3.758		646	
	2002	609	0,33%	603	-1,63%	445	-3,47%	50	13,64%	73,80%	30	53	12,77%	53	12,77%	3.756	-0,05%	727	12,54%
	2003	641	5,25%	651	7,96%	442	-0,67%	40	-20,00%	67,90%	22	44	-16,98%	44	-16,98%	4.981	32,61%	631	-13,20%
	2004	594	-7,33%	595	-8,60%	422	-4,52%	39	-2,50%	70,92%	24	57	29,55%	57	29,55%	3.580	-28,13%	606	-3,96%
	2005	582	-2,02%	573	-3,70%	369	-12,56%	48	23,08%	64,40%	30	46	-19,30%	46	-19,30%	3.441	-3,88%	588	-2,97%
	2006	518	-11,00%	537	-6,28%	375	1,63%	29	-39,58%	69,83%	20	31	-32,61%	31	-32,61%	3.259	-5,29%	613	4,25%
	2007	405	-21,81%	398	-25,88%	267	-28,80%	36	24,14%	67,09%	32	33	6,45%	31	0,00%	3.148	-3,41%	522	-14,85%
	<b>TOTAL</b>		<b>3.956</b>		<b>3.970</b>		<b>2.781</b>		<b>36</b>		<b>70,05%</b>		<b>311</b>		<b>309</b>		<b>25.923</b>		<b>4.333</b>
INVAUZ	2001	509		511		230		163		45,01%	115	71		71		2.447		610	
	2002	400	-21,41%	477	-6,65%	266	15,65%	86	-47,24%	55,77%	77	65	-8,45%	63	-11,27%	2.366	-3,31%	679	11,31%
	2003	380	-5,00%	396	-16,98%	254	-4,51%	70	-18,60%	64,14%	66	62	-4,62%	62	-1,59%	2.418	2,20%	625	-7,95%
	2004	349	-8,16%	337	-14,90%	218	-14,17%	82	17,14%	64,69%	85	38	-38,71%	45	-27,42%	2.419	0,04%	553	-11,52%
	2005	349	0,00%	398	18,10%	259	18,81%	33	-59,76%	65,08%	34	34	-10,53%	30	-33,33%	2.410	-0,37%	467	-15,55%
	2006	384	10,03%	374	-6,03%	253	-2,32%	43	30,30%	67,65%	40	30	-11,76%	33	10,00%	2.412	0,08%	581	24,41%
	2007	249	-35,16%	256	-31,55%	174	-31,23%	36	-16,28%	67,97%	52	20	-33,33%	21	-36,36%	2.429	0,70%	613	5,51%
	<b>TOTAL</b>		<b>2.620</b>		<b>2.749</b>		<b>1.654</b>		<b>36</b>		<b>60,17%</b>		<b>320</b>		<b>325</b>		<b>16.901</b>		<b>4.128</b>
TOTAL	2001	1.116		1.124		691		207		61,48%	67	118		118		6.205		1.256	
	2002	1.009	-9,59%	1.080	-3,91%	711	2,89%	136	-34,30%	65,83%	49	118	0,00%	116	-1,69%	6.122	-1,34%	1.406	11,94%
	2003	1.021	1,19%	1.047	-3,06%	696	-2,11%	110	-19,12%	66,48%	39	106	-10,17%	106	-8,62%	7.399	20,86%	1.256	-10,67%
	2004	943	-7,64%	932	-10,98%	640	-8,05%	121	10,00%	68,67%	46	95	-10,38%	102	-3,77%	5.999	-18,92%	1.159	-7,72%
	2005	931	-1,27%	971	4,18%	628	-1,88%	81	-33,06%	64,68%	31	80	-15,79%	76	-25,49%	5.851	-2,47%	1.055	-8,97%
	2006	902	-3,11%	911	-6,18%	628	0,00%	72	-11,11%	68,94%	29	61	-23,75%	64	-15,79%	5.671	-3,08%	1.194	13,18%
	2007	654	-27,49%	654	-28,21%	441	-29,78%	72	0,00%	67,43%	40	53	-13,11%	52	-18,75%	5.577	-1,66%	1.135	-4,94%
	<b>TOTAL</b>		<b>6.576</b>		<b>6.719</b>		<b>4.435</b>		<b>72</b>		<b>66,01%</b>		<b>631</b>		<b>634</b>		<b>42.824</b>		<b>8.461</b>

(a) Variación en relación con el año anterior

(b) Coeficiente de Reconocimiento (C.R.): cociente entre los expedientes aprobados y los resueltos

(c) Coeficiente de Gestión (C.G.): Expresa en días la entrada media de expedientes en relación con el número de los que se encuentran en gestión al finalizar el año

# COMUNIDAD DE ASTURIAS

## RESUMEN DE LA GESTIÓN DE LAS PENSIONES NO CONTRIBUTIVAS

		GESTIÓN EN TRÁMITE INICIAL						RECLAMACIONES				REVISIONES EFECTUADAS							
		Presentadas		Resueltas		Aprobadas		Pendientes		C.R.	C.G.	Presentadas		Efectuadas		Anuales		Oficio e Inst. de parte	
		nº	Δ (a)	nº	Δ (a)	nº	Δ (a)	nº	Δ (a)	(b)	(c)	nº	Δ (a)	Ptas.	Δ (a)	nº	Δ (a)	nº	Δ (a)
JUBILACIÓN	2001	728		803		494		161		61,52%	80	96		63		3.613		807	
	2002	796	9,34%	600	-25,28%	354	-28,34%	357	121,74%	59,00%	161	55	-42,71%	31	-50,79%	3.674	1,69%	957	18,59%
	2003	735	-7,66%	717	19,50%	419	18,36%	375	5,04%	58,44%	184	62	12,73%	77	148,39%	3.469	-5,58%	745	-22,15%
	2004	609	-17,14%	688	-4,04%	376	-10,26%	296	-21,07%	54,65%	175	61	-1,61%	64	-16,88%	3.210	-7,47%	678	-8,99%
	2005	545	-10,51%	718	4,36%	480	27,66%	123	-58,45%	66,85%	81	51	-16,39%	67	4,69%	3.362	4,74%	704	3,83%
	2006	583	6,97%	584	-18,66%	390	-18,75%	122	-0,81%	66,78%	75	37	-27,45%	31	-53,73%	3.244	-3,51%	709	0,71%
	2007	513	-12,01%	495	-15,24%	292	-25,13%	140	14,75%	58,99%	98	33	-10,81%	55	77,42%	2.835	-12,61%	700	-1,27%
	TOTAL	4.509		4.605		2.805		140		60,91%			395		388		23.407		5.300
INVALEZ	2001	1.294		1.268		600		365		47,32%	102	196		127		4.621		879	
	2002	1.198	-7,42%	883	-30,36%	411	-31,50%	680	86,30%	46,55%	204	106	-45,92%	115	-9,45%	4.865	5,28%	1.545	75,77%
	2003	1.035	-13,61%	1.190	34,77%	526	27,98%	525	-22,79%	44,20%	183	140	32,08%	145	26,09%	5.047	3,74%	816	-47,18%
	2004	862	-16,71%	936	-21,34%	420	-20,15%	451	-14,10%	44,87%	188	107	-23,57%	133	-8,28%	4.889	-3,13%	851	4,29%
	2005	799	-7,31%	979	4,59%	528	25,71%	271	-39,91%	53,93%	122	114	6,54%	93	-30,08%	4.890	0,02%	961	12,93%
	2006	738	-7,63%	780	-20,33%	380	-28,03%	229	-15,50%	48,72%	112	78	-31,58%	78	-16,13%	4.879	-0,22%	1.058	10,09%
	2007	618	-16,26%	621	-20,38%	347	-8,68%	226	-1,31%	55,88%	132	72	-7,69%	106	35,90%	4.373	-10,37%	1.152	8,88%
	TOTAL	6.544		6.657		3.212		226		48,25%			813		797		33.564		7.262
TOTAL	2001	2.022		2.071		1.094		526		52,82%	94	292		190		8.234		1.686	
	2002	1.994	-1,38%	1.483	-28,39%	765	-30,07%	1.037	97,15%	51,58%	187	161	-44,86%	146	-23,16%	8.539	3,70%	2.502	48,40%
	2003	1.770	-11,23%	1.907	28,59%	945	23,53%	900	-13,21%	49,55%	183	202	25,47%	222	52,05%	8.516	-0,27%	1.561	-37,61%
	2004	1.471	-16,89%	1.624	-14,84%	796	-15,77%	747	-17,00%	49,01%	183	168	-16,83%	197	-11,26%	8.099	-4,90%	1.529	-2,05%
	2005	1.344	-8,63%	1.697	4,50%	1.008	26,63%	394	-47,26%	59,40%	106	165	-1,79%	160	-18,78%	8.252	1,89%	1.665	8,89%
	2006	1.321	-1,71%	1.364	-19,62%	770	-23,61%	351	-10,91%	56,45%	96	115	-30,30%	109	-31,88%	8.123	-1,56%	1.767	6,13%
	2007	1.131	-14,38%	1.116	-18,18%	639	-17,01%	366	4,27%	57,26%	116	105	-8,70%	161	47,71%	7.208	-11,26%	1.852	4,81%
	TOTAL	11.053		11.262		6.017		366		53,43%			1.208		1.185		56.971		12.562

(a) Variación en relación con el año anterior

(b) Coeficiente de Reconocimiento (C.R.): cociente entre los expedientes aprobados y los resueltos

(c) Coeficiente de Gestión (C.G.): Expresa en días la entrada media de expedientes en relación con el número de los que se encuentran en gestión al finalizar el año

## COMUNIDAD DE ILLES BALEARS

### RESUMEN DE LA GESTIÓN DE LAS PENSIONES NO CONTRIBUTIVAS

		GESTIÓN EN TRÁMITE INICIAL								RECLAMACIONES				REVISIONES EFECTUADAS					
		Presentadas		Resueltas		Aprobadas		Pendientes		C.R.	C.G.	Presentadas		Efectuadas		Anuales		Oficio e Inst. de parte	
		nº	Δ (a)	nº	Δ (a)	nº	Δ (a)	nº	Δ (a)	(b)	(c)	nº	Δ (a)	Ptas.	Δ (a)	nº	Δ (a)	nº	Δ (a)
JUBILACIÓN	2001	508		535		362		39		67,66%	28	22		22		3.027		338	
	2002	528	3,94%	528	-1,31%	352	-2,76%	39	0,00%	66,67%	27	23	4,55%	21	-4,55%	2.640	-12,78%	367	8,58%
	2003	597	13,07%	587	11,17%	387	9,94%	49	25,64%	65,93%	30	26	13,04%	25	19,05%	1.371	-48,07%	451	22,89%
	2004	329	-44,89%	351	-40,20%	250	-35,40%	27	-44,90%	71,23%	30	19	-26,92%	18	-28,00%	1.530	11,60%	402	-10,86%
	2005	231	-29,79%	237	-32,48%	155	-38,00%	21	-22,22%	65,40%	33	4	-78,95%	5	-72,22%	1.339	-12,48%	281	-30,10%
	2006	351	51,95%	346	45,99%	242	56,13%	26	23,81%	69,94%	27	22	450,00%	23	360,00%	2.053	53,32%	686	144,13%
	2007	431	22,79%	441	27,46%	284	17,36%	16	-38,46%	64,40%	13	37	68,18%	32	39,13%	1.896	-7,65%	782	13,99%
	TOTAL	2.975		3.025		2.032		16		67,17%			153		146		13.856		3.307
INVALEZ	2001	683		785		347		198		44,20%	104	104		115		3.842		734	
	2002	598	-12,45%	656	-16,43%	313	-9,80%	140	-29,29%	47,71%	84	104	0,00%	95	-17,39%	1.897	-50,62%	727	-0,95%
	2003	719	20,23%	635	-3,20%	312	-0,32%	224	60,00%	49,13%	112	101	-2,88%	115	21,05%	1.498	-21,03%	690	-5,09%
	2004	398	-44,65%	410	-35,43%	213	-31,73%	212	-5,36%	51,95%	192	63	-37,62%	57	-50,43%	1.769	18,09%	743	7,68%
	2005	336	-15,58%	390	-4,88%	166	-22,07%	158	-25,47%	42,56%	169	32	-49,21%	34	-40,35%	1.731	-2,15%	425	-42,80%
	2006	491	46,13%	519	33,08%	243	46,39%	130	-17,72%	46,82%	95	99	209,38%	86	152,94%	1.398	-19,24%	1.180	177,65%
	2007	566	15,27%	621	19,65%	323	32,92%	75	-42,31%	52,01%	48	74	-25,25%	86	0,00%	2.536	81,40%	1.616	36,95%
	TOTAL	3.791		4.016		1.917		75		47,73%			577		588		14.671		6.115
TOTAL	2001	1.191		1.320		709		237		53,71%	72	126		137		6.869		1.072	
	2002	1.126	-5,46%	1.184	-10,30%	665	-6,21%	179	-24,47%	56,17%	57	127	0,79%	116	-15,33%	4.537	-33,95%	1.094	2,05%
	2003	1.316	16,87%	1.222	3,21%	699	5,11%	273	52,51%	57,20%	75	127	0,00%	140	20,69%	2.869	-36,76%	1.141	4,30%
	2004	727	-44,76%	761	-37,73%	463	-33,76%	239	-12,45%	60,84%	118	82	-35,43%	75	-46,43%	3.299	14,99%	1.145	0,35%
	2005	567	-22,01%	627	-17,61%	321	-30,67%	179	-25,10%	51,20%	114	36	-56,10%	39	-48,00%	3.070	-6,94%	706	-38,34%
	2006	842	48,50%	865	37,96%	485	51,09%	156	-12,85%	56,07%	67	121	236,11%	109	179,49%	3.451	12,41%	1.866	164,31%
	2007	997	18,41%	1.062	22,77%	607	25,15%	91	-41,67%	57,16%	33	111	-8,26%	118	8,26%	4.432	28,43%	2.398	28,51%
	TOTAL	6.766		7.041		3.949		91		56,09%			730		734		28.527		9.422

(a) Variación en relación con el año anterior

(b) Coeficiente de Reconocimiento (C.R.): cociente entre los expedientes aprobados y los resueltos

(c) Coeficiente de Gestión (C.G.): Expresa en días la entrada media de expedientes en relación con el número de los que se encuentran en gestión al finalizar el año

# COMUNIDAD DE CANARIAS

## RESUMEN DE LA GESTIÓN DE LAS PENSIONES NO CONTRIBUTIVAS

		GESTIÓN EN TRÁMITE INICIAL								RECLAMACIONES				REVISIONES EFECTUADAS					
		Presentadas		Resueltas		Aprobadas		Pendientes		C.R.	C.G.	Presentadas		Efectuadas		Anuales		Oficio e Inst. de parte	
		nº	Δ (a)	nº	Δ (a)	nº	Δ (a)	nº	Δ (a)	(b)	(c)	nº	Δ (a)	Ptas.	Δ (a)	nº	Δ (a)	nº	Δ (a)
JUBILACIÓN	2001	2.741		2.831		1.543		208		54,50%	27	114		101		0		1.964	
	2002	2.623	-4,30%	2.691	-4,95%	1.338	-13,29%	140	-32,69%	49,72%	19	78	-31,58%	80	-20,79%	0	--	2.172	10,59%
	2003	2.605	-0,69%	2.430	-9,70%	1.105	-17,41%	315	125,00%	45,47%	44	100	28,21%	105	31,25%	87	--	2.125	-2,16%
	2004	2.338	-10,25%	2.451	0,86%	1.153	4,34%	202	-35,87%	47,04%	31	71	-29,00%	78	-25,71%	290	233,33%	1.834	-13,69%
	2005	2.870	22,75%	1.750	-28,60%	938	-18,65%	1.322	554,46%	53,60%	166	117	64,79%	94	20,51%	183	-36,90%	2.711	47,82%
	2006	1.843	-35,78%	1.932	10,40%	950	1,28%	1.233	-6,73%	49,17%	241	124	5,98%	120	27,66%	772	321,86%	3.168	16,86%
	2007	1.820	-1,25%	1.922	-0,52%	1.251	31,68%	1.131	-8,27%	65,09%	224	127	2,42%	126	5,00%	425	-44,95%	2.617	-17,39%
	TOTAL	16.840		16.007		8.278		1.131		51,71%		731		704		1.757		16.591	
INVALEZ	2001	4.241		3.466		1.707		2.997		49,25%	254	316		277		0		2.946	
	2002	3.630	-14,41%	4.316	24,52%	1.940	13,65%	2.311	-22,89%	44,95%	229	444	40,51%	450	62,45%	0	--	3.100	5,23%
	2003	3.127	-13,86%	3.916	-9,27%	1.673	-13,76%	1.522	-34,14%	42,72%	175	411	-7,43%	449	-0,22%	130	--	3.113	0,42%
	2004	3.232	3,36%	3.171	-19,02%	1.626	-2,81%	1.583	4,01%	51,28%	176	282	-31,39%	287	-36,08%	629	383,85%	2.985	-4,11%
	2005	4.393	35,92%	3.171	0,00%	1.453	-10,64%	2.805	77,20%	45,82%	230	466	65,25%	332	15,68%	1.704	170,91%	2.765	-7,37%
	2006	3.505	-20,21%	3.431	8,20%	1.498	3,10%	2.879	2,64%	43,66%	296	376	-19,31%	439	32,23%	859	-49,59%	5.241	89,55%
	2007	2.865	-18,26%	2.811	-18,07%	1.638	9,35%	2.933	1,88%	58,27%	369	302	-19,68%	359	-18,22%	842	-1,98%	5.054	-3,57%
	TOTAL	24.993		24.282		11.535		2.933		47,50%		2.597		2.593		4.164		25.204	
TOTAL	2001	6.982		6.297		3.250		3.205		51,61%	165	430		378		0		4.910	
	2002	6.253	-10,44%	7.007	11,28%	3.278	0,86%	2.451	-23,53%	46,78%	141	522	21,40%	530	40,21%	0	--	5.272	7,37%
	2003	5.732	-8,33%	6.346	-9,43%	2.778	-15,25%	1.837	-25,05%	43,78%	115	511	-2,11%	554	4,53%	217	--	5.238	-0,64%
	2004	5.570	-2,83%	5.622	-11,41%	2.779	0,04%	1.785	-2,83%	49,43%	115	353	-30,92%	365	-34,12%	919	323,50%	4.819	-8,00%
	2005	7.263	30,39%	4.921	-12,47%	2.391	-13,96%	4.127	131,20%	48,59%	205	583	65,16%	426	16,71%	1.887	105,33%	5.476	13,63%
	2006	5.348	-26,37%	5.363	8,98%	2.448	2,38%	4.112	-0,36%	45,65%	277	500	-14,24%	559	31,22%	1.631	-13,57%	8.409	53,56%
	2007	4.685	-12,40%	4.733	-11,75%	2.889	18,01%	4.064	-1,17%	61,04%	312	429	-14,20%	485	-13,24%	1.267	-22,32%	7.671	-8,78%
	TOTAL	41.833		40.289		19.813		4.064		49,18%		3.328		3.297		5.921		41.795	

(a) Variación en relación con el año anterior

(b) Coeficiente de Reconocimiento (C.R.): cociente entre los expedientes aprobados y los resueltos

(c) Coeficiente de Gestión (C.G.): Expresa en días la entrada media de expedientes en relación con el número de los que se encuentran en gestión al finalizar el año

## PROVINCIA DE LAS PALMAS

### RESUMEN DE LA GESTIÓN DE LAS PENSIONES NO CONTRIBUTIVAS

		GESTIÓN EN TRÁMITE INICIAL								RECLAMACIONES				REVISIONES EFECTUADAS					
		Presentadas		Resueltas		Aprobadas		Pendientes		C.R.	C.G.	Presentadas		Efectuadas		Anuales		Oficio e Inst. de parte	
		nº	Δ (a)	nº	Δ (a)	nº	Δ (a)	nº	Δ (a)	(b)	(c)	nº	Δ (a)	Ptas.	Δ (a)	nº	Δ (a)	nº	Δ (a)
JUBILACIÓN	2001	1.098		1.300		796		45		61,23%	15	73		71		0		832	
	2002	1.134	3,28%	1.156	-11,08%	657	-17,46%	23	-48,89%	56,83%	7	58	-20,55%	52	-26,76%	0	--	840	0,96%
	2003	1.188	4,76%	1.005	-13,06%	545	-17,05%	206	795,65%	54,23%	62	55	-5,17%	79	51,92%	0	--	896	6,67%
	2004	918	-22,73%	993	-1,19%	523	-4,04%	131	-36,41%	52,67%	51	28	-49,09%	31	-60,76%	262	--	766	-14,51%
	2005	1.027	11,87%	699	-29,61%	386	-26,20%	459	250,38%	55,22%	161	44	57,14%	42	35,48%	0	-100,00%	641	-16,32%
	2006	857	-16,55%	858	22,75%	470	21,76%	458	-0,22%	54,78%	192	39	-11,36%	37	-11,90%	335	--	1.307	103,90%
	2007	794	-7,35%	895	4,31%	563	19,79%	357	-22,05%	62,91%	162	56	43,59%	52	40,54%	151	-54,93%	1.010	-22,72%
	TOTAL	7.016		6.906		3.940		357		57,05%			353		364		748		6.292
INVALEZ	2001	1.968		1.436		679		1.554		47,28%	284	209		212		0		1.409	
	2002	1.747	-11,23%	2.000	39,28%	846	24,59%	1.301	-16,28%	42,30%	268	338	61,72%	318	50,00%	0	--	1.237	-12,21%
	2003	1.365	-21,87%	1.990	-0,50%	709	-16,19%	676	-48,04%	35,63%	178	303	-10,36%	359	12,89%	0	--	1.574	27,24%
	2004	1.546	13,26%	1.461	-26,58%	703	-0,85%	761	12,57%	48,12%	177	225	-25,74%	217	-39,55%	348	--	1.282	-18,55%
	2005	1.507	-2,52%	1.349	-7,67%	508	-27,74%	919	20,76%	37,66%	220	261	16,00%	221	1,84%	990	184,48%	1.134	-11,54%
	2006	1.526	1,26%	1.385	2,67%	529	4,13%	1.060	15,34%	38,19%	250	228	-12,64%	267	20,81%	313	-68,38%	2.137	88,45%
	2007	1.121	-26,54%	1.065	-23,10%	501	-5,29%	1.116	5,28%	47,04%	358	174	-23,68%	188	-29,59%	200	-36,10%	1.740	-18,58%
	TOTAL	10.780		10.686		4.475		1.116		41,88%			1.738		1.782		1.851		10.513
TOTAL	2001	3.066		2.736		1.475		1.599		53,91%	188	282		283		0		2.241	
	2002	2.881	-6,03%	3.156	15,35%	1.503	1,90%	1.324	-17,20%	47,62%	165	396	40,43%	370	30,74%	0	--	2.077	-7,32%
	2003	2.553	-11,38%	2.995	-5,10%	1.254	-16,57%	882	-33,38%	41,87%	124	358	-9,60%	438	18,38%	0	--	2.470	18,92%
	2004	2.464	-3,49%	2.454	-18,06%	1.226	-2,23%	892	1,13%	49,96%	130	253	-29,33%	248	-43,38%	610	--	2.048	-17,09%
	2005	2.534	2,84%	2.048	-16,54%	894	-27,08%	1.378	54,48%	43,65%	196	305	20,55%	263	6,05%	990	62,30%	1.775	-13,33%
	2006	2.383	-5,96%	2.243	9,52%	999	11,74%	1.518	10,16%	44,54%	229	267	-12,46%	304	15,59%	648	-34,55%	3.444	94,03%
	2007	1.915	-19,64%	1.960	-12,62%	1.064	6,51%	1.473	-2,96%	54,29%	277	230	-13,86%	240	-21,05%	351	-45,83%	2.750	-20,15%
	TOTAL	17.796		17.592		8.415		1.473		47,83%			2.091		2.146		2.599		16.805

(a) Variación en relación con el año anterior

(b) Coeficiente de Reconocimiento (C.R.): cociente entre los expedientes aprobados y los resueltos

(c) Coeficiente de Gestión (C.G.): Expresa en días la entrada media de expedientes en relación con el número de los que se encuentran en gestión al finalizar el año

## PROVINCIA DE S. C. TENERIFE

### RESUMEN DE LA GESTIÓN DE LAS PENSIONES NO CONTRIBUTIVAS

		GESTIÓN EN TRÁMITE INICIAL						RECLAMACIONES				REVISIONES EFECTUADAS							
		Presentadas		Resueltas		Aprobadas		Pendientes		C.R.	C.G.	Presentadas		Efectuadas		Anuales		Oficio e Inst. de parte	
		nº	Δ (a)	nº	Δ (a)	nº	Δ (a)	nº	Δ (a)	(b)	(c)	nº	Δ (a)	Ptas.	Δ (a)	nº	Δ (a)	nº	Δ (a)
JUBILACIÓN	2001	1.643		1.531		747		163		48,79%	36	41		30		0		1.132	
	2002	1.489	-9,37%	1.535	0,26%	681	-8,84%	117	-28,22%	44,36%	28	20	-51,22%	28	-6,67%	0	--	1.332	17,67%
	2003	1.417	-4,84%	1.425	-7,17%	560	-17,77%	109	-6,84%	39,30%	28	45	125,00%	26	-7,14%	87	--	1.229	-7,73%
	2004	1.420	0,21%	1.458	2,32%	630	12,50%	71	-34,86%	43,21%	18	43	-4,44%	47	80,77%	28	-67,82%	1.068	-13,10%
	2005	1.843	29,79%	1.051	-27,91%	552	-12,38%	863	1115,49%	52,52%	169	73	69,77%	52	10,64%	183	553,57%	2.070	93,82%
	2006	986	-46,50%	1.074	2,19%	480	-13,04%	775	-10,20%	44,69%	283	85	16,44%	83	59,62%	437	138,80%	1.861	-10,10%
	2007	1.026	4,06%	1.027	-4,38%	688	43,33%	774	-0,13%	66,99%	272	71	-16,47%	74	-10,84%	274	-37,30%	1.607	-13,65%
	TOTAL	9.824		9.101		4.338		774		47,67%			378		340		1.009		10.299
INVALIDEZ	2001	2.273		2.030		1.028		1.443		50,64%	229	107		65		0		1.537	
	2002	1.883	-17,16%	2.316	14,09%	1.094	6,42%	1.010	-30,01%	47,24%	193	106	-0,93%	132	103,08%	0	--	1.863	21,21%
	2003	1.762	-6,43%	1.926	-16,84%	964	-11,88%	846	-16,24%	50,05%	173	108	1,89%	90	-31,82%	130	--	1.539	-17,39%
	2004	1.686	-4,31%	1.710	-11,21%	923	-4,25%	822	-2,84%	53,98%	176	57	-47,22%	70	-22,22%	281	116,15%	1.703	10,66%
	2005	2.886	71,17%	1.822	6,55%	945	2,38%	1.886	129,44%	51,87%	235	205	259,65%	111	58,57%	714	154,09%	1.631	-4,23%
	2006	1.979	-31,43%	2.046	12,29%	969	2,54%	1.819	-3,55%	47,36%	331	148	-27,80%	172	54,95%	546	-23,53%	3.104	90,31%
	2007	1.744	-11,87%	1.746	-14,66%	1.137	17,34%	1.817	-0,11%	65,12%	375	128	-13,51%	171	-0,58%	642	17,58%	3.314	6,77%
	TOTAL	14.213		13.596		7.060		1.817		51,93%			859		811		2.313		14.691
TOTAL	2001	3.916		3.561		1.775		1.606		49,85%	148	148		95		0		2.669	
	2002	3.372	-13,89%	3.851	8,14%	1.775	0,00%	1.127	-29,83%	46,09%	120	126	-14,86%	160	68,42%	0	--	3.195	19,71%
	2003	3.179	-5,72%	3.351	-12,98%	1.524	-14,14%	955	-15,26%	45,48%	108	153	21,43%	116	-27,50%	217	--	2.768	-13,36%
	2004	3.106	-2,30%	3.168	-5,46%	1.553	1,90%	893	-6,49%	49,02%	104	100	-34,64%	117	0,86%	309	42,40%	2.771	0,11%
	2005	4.729	52,25%	2.873	-9,31%	1.497	-3,61%	2.749	207,84%	52,11%	209	278	178,00%	163	39,32%	897	190,29%	3.701	33,56%
	2006	2.965	-37,30%	3.120	8,60%	1.449	-3,21%	2.594	-5,64%	46,44%	315	233	-16,19%	255	56,44%	983	9,59%	4.965	34,15%
	2007	2.770	-6,58%	2.773	-11,12%	1.825	25,95%	2.591	-0,12%	65,81%	337	199	-14,59%	245	-3,92%	916	-6,82%	4.921	-0,89%
	TOTAL	24.037		22.697		11.398		2.591		50,22%			1.237		1.151		3.322		24.990

(a) Variación en relación con el año anterior

(b) Coeficiente de Reconocimiento (C.R.): cociente entre los expedientes aprobados y los resueltos

(c) Coeficiente de Gestión (C.G.): Expresa en días la entrada media de expedientes en relación con el número de los que se encuentran en gestión al finalizar el año

## COMUNIDAD DE CANTABRIA

### RESUMEN DE LA GESTIÓN DE LAS PENSIONES NO CONTRIBUTIVAS

		GESTIÓN EN TRÁMITE INICIAL								RECLAMACIONES				REVISIONES EFECTUADAS					
		Presentadas		Resueltas		Aprobadas		Pendientes		C.R.	C.G.	Presentadas		Efectuadas		Anuales		Oficio e Inst. de parte	
		nº	Δ (a)	nº	Δ (a)	nº	Δ (a)	nº	Δ (a)	(b)	(c)	nº	Δ (a)	Ptas.	Δ (a)	nº	Δ (a)	nº	Δ (a)
JUBILACIÓN	2001	431		452		342		14		75,66%	12	18		18		2.265		379	
	2002	416	-3,48%	409	-9,51%	293	-14,33%	21	50,00%	71,64%	18	36	100,00%	34	88,89%	2.520	11,26%	468	23,48%
	2003	399	-4,09%	387	-5,38%	262	-10,58%	33	57,14%	67,70%	30	24	-33,33%	18	-47,06%	484	-80,79%	593	26,71%
	2004	391	-2,01%	394	1,81%	251	-4,20%	30	-9,09%	63,71%	28	8	-66,67%	10	-44,44%	1.808	273,55%	945	59,36%
	2005	315	-19,44%	326	-17,26%	237	-5,58%	19	-36,67%	72,70%	22	7	-12,50%	6	-40,00%	920	-49,12%	871	-7,83%
	2006	400	26,98%	399	22,39%	277	16,88%	20	5,26%	69,42%	18	5	-28,57%	9	50,00%	750	-18,48%	595	-31,69%
	2007	330	-17,50%	331	-17,04%	219	-20,94%	19	-5,00%	66,16%	21	5	0,00%	4	-55,56%	1.554	107,20%	886	48,91%
	TOTAL		2.682		2.698		1.881		19		69,72%		103		99		10.301		4.737
INVALEZ	2001	434		539		268		98		49,72%	81	26		27		3.413		431	
	2002	404	-6,91%	402	-25,42%	223	-16,79%	100	2,04%	55,47%	89	42	61,54%	31	14,81%	3.160	-7,41%	627	45,48%
	2003	446	10,40%	440	9,45%	239	7,17%	106	6,00%	54,32%	86	20	-52,38%	27	-12,90%	708	-77,59%	788	25,68%
	2004	616	38,12%	543	23,41%	336	40,59%	179	68,87%	61,88%	105	28	40,00%	24	-11,11%	2.464	248,02%	1.148	45,69%
	2005	482	-21,75%	509	-6,26%	321	-4,46%	152	-15,08%	63,06%	114	5	-82,14%	12	-50,00%	937	-61,97%	873	-23,95%
	2006	529	9,75%	552	8,45%	339	5,61%	129	-15,13%	61,41%	88	22	340,00%	20	66,67%	748	-20,17%	740	-15,23%
	2007	394	-25,52%	446	-19,20%	281	-17,11%	77	-40,31%	63,00%	70	16	-27,27%	12	-40,00%	1.548	106,95%	851	15,00%
	TOTAL		3.305		3.431		2.007		77		58,50%		159		153		12.978		5.458
TOTAL	2001	865		991		610		112		61,55%	47	44		45		5.678		810	
	2002	820	-5,20%	811	-18,16%	516	-15,41%	121	8,04%	63,63%	53	78	77,27%	65	44,44%	5.680	0,04%	1.095	35,19%
	2003	845	3,05%	827	1,97%	501	-2,91%	139	14,88%	60,58%	59	44	-43,59%	45	-30,77%	1.192	-79,01%	1.381	26,12%
	2004	1.007	19,17%	937	13,30%	587	17,17%	209	50,36%	62,65%	75	36	-18,18%	34	-24,44%	4.272	258,39%	2.093	51,56%
	2005	797	-20,85%	835	-10,89%	558	-4,94%	171	-18,18%	66,83%	77	12	-66,67%	18	-47,06%	1.857	-56,53%	1.744	-16,67%
	2006	929	16,56%	951	13,89%	616	10,39%	149	-12,87%	64,77%	58	27	125,00%	29	61,11%	1.498	-19,33%	1.335	-23,45%
	2007	724	-22,07%	777	-18,30%	500	-18,83%	96	-35,57%	64,35%	48	21	-22,22%	16	-44,83%	3.102	107,08%	1.737	30,11%
	TOTAL		5.987		6.129		3.888		96		63,44%		262		252		23.279		10.195

(a) Variación en relación con el año anterior

(b) Coeficiente de Reconocimiento (C.R.): cociente entre los expedientes aprobados y los resueltos

(c) Coeficiente de Gestión (C.G.): Expresa en días la entrada media de expedientes en relación con el número de los que se encuentran en gestión al finalizar el año

# COMUNIDAD DE CASTILLA Y LEÓN

## RESUMEN DE LA GESTIÓN DE LAS PENSIONES NO CONTRIBUTIVAS

		GESTIÓN EN TRÁMITE INICIAL								RECLAMACIONES				REVISIONES EFECTUADAS					
		Presentadas		Resueltas		Aprobadas		Pendientes		C.R.	C.G.	Presentadas		Efectuadas		Anuales		Oficio e Inst. de parte	
		nº	Δ (a)	nº	Δ (a)	nº	Δ (a)	nº	Δ (a)	(b)	(c)	nº	Δ (a)	Ptas.	Δ (a)	nº	Δ (a)	nº	Δ (a)
JUBILACIÓN	2001	1.887		2.066		1.577		284		76,33%	54	161		191		14.825		1.929	
	2002	1.874	-0,69%	1.943	-5,95%	1.433	-9,13%	215	-24,30%	73,75%	41	152	-5,59%	151	-20,94%	14.683	-0,96%	1.925	-0,21%
	2003	1.854	-1,07%	1.875	-3,50%	1.358	-5,23%	194	-9,77%	72,43%	38	168	10,53%	151	0,00%	15.096	2,81%	1.799	-6,55%
	2004	1.512	-18,45%	1.545	-17,60%	1.124	-17,23%	161	-17,01%	72,75%	38	107	-36,31%	105	-30,46%	14.756	-2,25%	1.729	-3,89%
	2005	1.969	30,22%	1.837	18,90%	1.305	16,10%	293	81,99%	71,04%	54	119	11,21%	132	25,71%	14.150	-4,11%	1.821	5,32%
	2006	1.501	-23,77%	1.627	-11,43%	1.103	-15,48%	167	-43,00%	67,79%	40	162	36,13%	159	20,45%	13.088	-7,51%	1.729	-5,05%
	2007	1.463	-2,53%	1.403	-13,77%	946	-14,23%	227	35,93%	67,43%	56	185	14,20%	174	9,43%	11.446	-12,55%	2.119	22,56%
	TOTAL		12.060		12.296		8.846		227		71,94%		1.054		1.063		98.044		13.051
INVALIDEZ	2001	1.498		1.692		1.173		381		69,33%	92	222		226		13.604		1.982	
	2002	1.377	-8,08%	1.468	-13,24%	941	-19,78%	290	-23,88%	64,10%	76	210	-5,41%	218	-3,54%	13.651	0,35%	2.242	13,12%
	2003	1.345	-2,32%	1.392	-5,18%	945	0,43%	243	-16,21%	67,89%	65	221	5,24%	212	-2,75%	12.975	-4,95%	2.135	-4,77%
	2004	1.249	-7,14%	1.264	-9,20%	881	-6,77%	228	-6,17%	69,70%	66	145	-34,39%	133	-37,26%	13.046	0,55%	2.315	8,43%
	2005	1.511	20,98%	1.421	12,42%	984	11,69%	318	39,47%	69,25%	76	133	-8,28%	144	8,27%	13.103	0,44%	2.349	1,47%
	2006	1.196	-20,85%	1.268	-10,77%	848	-13,82%	246	-22,64%	66,88%	74	160	20,30%	173	20,14%	12.261	-6,43%	2.479	5,53%
	2007	1.002	-16,22%	972	-23,34%	644	-24,06%	276	12,20%	66,26%	99	148	-7,50%	148	-14,45%	11.443	-6,67%	2.102	-15,21%
	TOTAL		9.178		9.477		6.416		276		67,70%		1.239		1.254		90.083		15.604
TOTAL	2001	3.385		3.758		2.750		665		73,18%	71	383		417		28.429		3.911	
	2002	3.251	-3,96%	3.411	-9,23%	2.374	-13,67%	505	-24,06%	69,60%	56	362	-5,48%	369	-11,51%	28.334	-0,33%	4.167	6,55%
	2003	3.199	-1,60%	3.267	-4,22%	2.303	-2,99%	437	-13,47%	70,49%	49	389	7,46%	363	-1,63%	28.071	-0,93%	3.934	-5,59%
	2004	2.761	-13,69%	2.809	-14,02%	2.005	-12,94%	389	-10,98%	71,38%	51	252	-35,22%	238	-34,44%	27.802	-0,96%	4.044	2,80%
	2005	3.480	26,04%	3.258	15,98%	2.289	14,16%	611	57,07%	70,26%	63	252	0,00%	276	15,97%	27.253	-1,97%	4.170	3,12%
	2006	2.697	-22,50%	2.895	-11,14%	1.951	-14,77%	413	-32,41%	67,39%	55	322	27,78%	332	20,29%	25.349	-6,99%	4.208	0,91%
	2007	2.465	-8,60%	2.375	-17,96%	1.590	-18,50%	503	21,79%	66,95%	73	333	3,42%	322	-3,01%	22.889	-9,70%	4.221	0,31%
	TOTAL		21.238		21.773		15.262		503		70,10%		2.293		2.317		188.127		28.655

(a) Variación en relación con el año anterior

(b) Coeficiente de Reconocimiento (C.R.): cociente entre los expedientes aprobados y los resueltos

(c) Coeficiente de Gestión (C.G.): Expresa en días la entrada media de expedientes en relación con el número de los que se encuentran en gestión al finalizar el año



# PROVINCIA DE ÁVILA

## RESUMEN DE LA GESTIÓN DE LAS PENSIONES NO CONTRIBUTIVAS

		GESTIÓN EN TRÁMITE INICIAL						RECLAMACIONES				REVISIONES EFECTUADAS							
		Presentadas		Resueltas		Aprobadas		Pendientes		C.R.	C.G.	Presentadas		Efectuadas		Anuales		Oficio e Inst. de parte	
		nº	Δ (a)	nº	Δ (a)	nº	Δ (a)	nº	Δ (a)	(b)	(c)	nº	Δ (a)	Ptas.	Δ (a)	nº	Δ (a)	nº	Δ (a)
JUBILACIÓN	2001	232		217		145		46		66,82%	71	8		12		1.523		167	
	2002	164	-29,31%	198	-8,76%	152	4,83%	12	-73,91%	76,77%	26	10	25,00%	9	-25,00%	1.502	-1,38%	176	5,39%
	2003	163	-0,61%	171	-13,64%	133	-12,50%	4	-66,67%	77,78%	9	3	-70,00%	4	-55,56%	1.741	15,91%	174	-1,14%
	2004	113	-30,67%	108	-36,84%	91	-31,58%	9	125,00%	84,26%	29	4	33,33%	4	0,00%	1.718	-1,32%	180	3,45%
	2005	169	49,56%	173	60,19%	134	47,25%	5	-44,44%	77,46%	11	5	25,00%	5	25,00%	1.372	-20,14%	193	7,22%
	2006	97	-42,60%	90	-47,98%	65	-51,49%	12	140,00%	72,22%	45	2	-60,00%	2	-60,00%	1.258	-8,31%	203	5,18%
	2007	95	-2,06%	77	-14,44%	57	-12,31%	30	150,00%	74,03%	114	4	100,00%	4	100,00%	1.488	18,28%	183	-9,85%
	TOTAL		1.033		1.034		777		30		75,15%		36		40		10.602		1.276
INVÁLIDez	2001	111		127		92		36		72,44%	117	8		6		1.313		114	
	2002	96	-13,51%	120	-5,51%	78	-15,22%	12	-66,67%	65,00%	45	9	12,50%	12	100,00%	1.081	-17,67%	182	59,65%
	2003	123	28,13%	128	6,67%	83	6,41%	7	-41,67%	64,84%	20	4	-55,56%	4	-66,67%	1.018	-5,83%	158	-13,19%
	2004	102	-17,07%	103	-19,53%	67	-19,28%	6	-14,29%	65,05%	21	8	100,00%	8	100,00%	1.010	-0,79%	197	24,68%
	2005	121	18,63%	120	16,50%	77	14,93%	7	16,67%	64,17%	21	4	-50,00%	4	-50,00%	1.260	24,75%	261	32,49%
	2006	79	-34,71%	71	-40,83%	47	-38,96%	15	114,29%	66,20%	68	6	50,00%	6	50,00%	1.156	-8,25%	306	17,24%
	2007	67	-15,19%	62	-12,68%	39	-17,02%	20	33,33%	62,90%	107	2	-66,67%	2	-66,67%	909	-21,37%	141	-53,92%
	TOTAL		699		731		483		20		66,07%		41		42		7.747		1.359
TOTAL	2001	343		344		237		82		68,90%	86	16		18		2.836		281	
	2002	260	-24,20%	318	-7,56%	230	-2,95%	24	-70,73%	72,33%	33	19	18,75%	21	16,67%	2.583	-8,92%	358	27,40%
	2003	286	10,00%	299	-5,97%	216	-6,09%	11	-54,17%	72,24%	14	7	-63,16%	8	-61,90%	2.759	6,81%	332	-7,26%
	2004	215	-24,83%	211	-29,43%	158	-26,85%	15	36,36%	74,88%	25	12	71,43%	12	50,00%	2.728	-1,12%	377	13,55%
	2005	290	34,88%	293	38,86%	211	33,54%	12	-20,00%	72,01%	15	9	-25,00%	9	-25,00%	2.632	-3,52%	454	20,42%
	2006	176	-39,31%	161	-45,05%	112	-46,92%	27	125,00%	69,57%	55	8	-11,11%	8	-11,11%	2.414	-8,28%	509	12,11%
	2007	162	-7,95%	139	-13,66%	96	-14,29%	50	85,19%	69,06%	111	6	-25,00%	6	-25,00%	2.397	-0,70%	324	-36,35%
	TOTAL		1.732		1.765		1.260		50		71,39%		77		82		18.349		2.635

(a) Variación en relación con el año anterior

(b) Coeficiente de Reconocimiento (C.R.): cociente entre los expedientes aprobados y los resueltos

(c) Coeficiente de Gestión (C.G.): Expresa en días la entrada media de expedientes en relación con el número de los que se encuentran en gestión al finalizar el año

## PROVINCIA DE BURGOS

### RESUMEN DE LA GESTIÓN DE LAS PENSIONES NO CONTRIBUTIVAS

		GESTIÓN EN TRÁMITE INICIAL						RECLAMACIONES				REVISIONES EFECTUADAS							
		Presentadas		Resueltas		Aprobadas		Pendientes		C.R.	C.G.	Presentadas		Efectuadas		Anuales		Oficio e Inst. de parte	
		nº	Δ (a)	nº	Δ (a)	nº	Δ (a)	nº	Δ (a)	(b)	(c)	nº	Δ (a)	Ptas.	Δ (a)	nº	Δ (a)	nº	Δ (a)
JUBILACIÓN	2001	178		202		165		47		81,68%	95	15		20		1.594		253	
	2002	179	0,56%	202	0,00%	132	-20,00%	24	-48,94%	65,35%	48	16	6,67%	15	-25,00%	1.456	-8,66%	218	-13,83%
	2003	188	5,03%	178	-11,88%	138	4,55%	34	41,67%	77,53%	65	12	-25,00%	16	6,67%	1.419	-2,54%	213	-2,29%
	2004	162	-13,83%	159	-10,67%	111	-19,57%	37	8,82%	69,81%	82	11	-8,33%	6	-62,50%	1.384	-2,47%	224	5,16%
	2005	187	15,43%	193	21,38%	135	21,62%	31	-16,22%	69,95%	60	14	27,27%	8	33,33%	1.367	-1,23%	281	25,45%
	2006	149	-20,32%	164	-15,03%	116	-14,07%	16	-48,39%	70,73%	39	37	164,29%	33	312,50%	1.303	-4,68%	261	-7,12%
	2007	149	0,00%	153	-6,71%	94	-18,97%	12	-25,00%	61,44%	29	11	-70,27%	21	-36,36%	1.256	-3,61%	202	-22,61%
	TOTAL	1.192		1.251		891		12		71,22%			116		119		9.779		1.652
INVAUZ	2001	233		229		182		121		79,48%	187	26		31		1.554		327	
	2002	232	-0,43%	311	35,81%	139	-23,63%	42	-65,29%	44,69%	65	32	23,08%	29	-6,45%	1.812	16,60%	397	21,41%
	2003	173	-25,43%	177	-43,09%	124	-10,79%	38	-9,52%	70,06%	79	29	-9,38%	26	-10,34%	1.649	-9,00%	389	-2,02%
	2004	182	5,20%	165	-6,78%	107	-13,71%	55	44,74%	64,85%	109	13	-55,17%	15	-42,31%	1.613	-2,18%	387	-0,51%
	2005	180	-1,10%	189	14,55%	129	20,56%	46	-16,36%	68,25%	92	20	53,85%	11	-26,67%	1.574	-2,42%	429	10,85%
	2006	215	19,44%	235	24,34%	153	18,60%	26	-43,48%	65,11%	44	12	-40,00%	13	18,18%	1.559	-0,95%	471	9,79%
	2007	152	-29,30%	145	-38,30%	92	-39,87%	33	26,92%	63,45%	78	15	25,00%	24	84,62%	1.572	0,83%	265	-43,74%
	TOTAL	1.367		1.451		926		33		63,82%			147		149		11.333		2.665
TOTAL	2001	411		431		347		168		80,51%	147	41		51		3.148		580	
	2002	411	0,00%	513	19,03%	271	-21,90%	66	-60,71%	52,83%	58	48	17,07%	44	-13,73%	3.268	3,81%	615	6,03%
	2003	361	-12,17%	355	-30,80%	262	-3,32%	72	9,09%	73,80%	72	41	-14,58%	42	-4,55%	3.068	-6,12%	602	-2,11%
	2004	344	-4,71%	324	-8,73%	218	-16,79%	92	27,78%	67,28%	96	24	-41,46%	21	-50,00%	2.997	-2,31%	611	1,50%
	2005	367	6,69%	382	17,90%	264	21,10%	77	-16,30%	69,11%	76	34	41,67%	19	-9,52%	2.941	-1,87%	710	16,20%
	2006	364	-0,82%	399	4,45%	269	1,89%	42	-45,45%	67,42%	42	49	44,12%	46	142,11%	2.862	-2,69%	732	3,10%
	2007	301	-17,31%	298	-25,31%	186	-30,86%	45	7,14%	62,42%	54	26	-46,94%	45	-2,17%	2.828	-1,19%	467	-36,20%
	TOTAL	2.559		2.702		1.817		45		67,25%			263		268		21.112		4.317

(a) Variación en relación con el año anterior

(b) Coeficiente de Reconocimiento (C.R.): cociente entre los expedientes aprobados y los resueltos

(c) Coeficiente de Gestión (C.G.): Expresa en días la entrada media de expedientes en relación con el número de los que se encuentran en gestión al finalizar el año

## PROVINCIA DE LEÓN

### RESUMEN DE LA GESTIÓN DE LAS PENSIONES NO CONTRIBUTIVAS

		GESTIÓN EN TRÁMITE INICIAL						RECLAMACIONES				REVISIONES EFECTUADAS							
		Presentadas		Resueltas		Aprobadas		Pendientes		C.R.	C.G.	Presentadas		Efectuadas		Anuales		Oficio e Inst. de parte	
		nº	Δ (a)	nº	Δ (a)	nº	Δ (a)	nº	Δ (a)	(b)	(c)	nº	Δ (a)	Ptas.	Δ (a)	nº	Δ (a)	nº	Δ (a)
JUBILACIÓN	2001	341		394		275		38		69,80%	40	23		32		2.507		264	
	2002	304	-10,85%	318	-19,29%	205	-25,45%	24	-36,84%	64,47%	28	30	30,43%	31	-3,13%	2.564	2,27%	299	13,26%
	2003	340	11,84%	344	8,18%	231	12,68%	20	-16,67%	67,15%	21	42	40,00%	29	-6,45%	2.518	-1,79%	241	-19,40%
	2004	253	-25,59%	272	-20,93%	172	-25,54%	1	-95,00%	63,24%	1	26	-38,10%	18	-37,93%	2.443	-2,98%	261	8,30%
	2005	354	39,92%	293	7,72%	209	21,51%	62	6100,00%	71,33%	63	22	-15,38%	43	138,89%	2.349	-3,85%	182	-30,27%
	2006	228	-35,59%	289	-1,37%	189	-9,57%	1	-98,39%	65,40%	2	25	13,64%	27	-37,21%	2.335	-0,60%	170	-6,59%
	2007	225	-1,32%	209	-27,68%	136	-28,04%	17	1600,00%	65,07%	27	39	56,00%	38	40,74%	2.258	-3,30%	155	-8,82%
	TOTAL	2.045		2.119		1.417		17		66,87%			207		218		16.974		1.572
INVALIDEZ	2001	304		366		222		73		60,66%	86	48		40		3.332		384	
	2002	280	-7,89%	300	-18,03%	194	-12,61%	53	-27,40%	64,67%	68	49	2,08%	53	32,50%	3.391	1,77%	422	9,90%
	2003	314	12,14%	311	3,67%	206	6,19%	56	5,66%	66,24%	64	67	36,73%	64	20,75%	3.379	-0,35%	376	-10,90%
	2004	229	-27,07%	242	-22,19%	145	-29,61%	43	-23,21%	59,92%	68	39	-41,79%	19	-70,31%	3.350	-0,86%	460	22,34%
	2005	277	20,96%	254	4,96%	176	21,38%	66	53,49%	69,29%	86	26	-33,33%	63	231,58%	3.278	-2,15%	430	-6,52%
	2006	175	-36,82%	211	-16,93%	145	-17,61%	30	-54,55%	68,72%	62	35	34,62%	36	-42,86%	3.269	-0,27%	458	6,51%
	2007	198	13,14%	186	-11,85%	118	-18,62%	42	40,00%	63,44%	76	38	8,57%	37	2,78%	3.293	0,73%	349	-23,80%
	TOTAL	1.777		1.870		1.206		42		64,49%			302		312		23.292		2.879
TOTAL	2001	645		760		497		111		65,39%	62	71		72		5.839		648	
	2002	584	-9,46%	618	-18,68%	399	-19,72%	77	-30,63%	64,56%	47	79	11,27%	84	16,67%	5.955	1,99%	721	11,27%
	2003	654	11,99%	655	5,99%	437	9,52%	76	-1,30%	66,72%	42	109	37,97%	93	10,71%	5.897	-0,97%	617	-14,42%
	2004	482	-26,30%	514	-21,53%	317	-27,46%	44	-42,11%	61,67%	33	65	-40,37%	37	-60,22%	5.793	-1,76%	721	16,86%
	2005	631	30,91%	547	6,42%	385	21,45%	128	190,91%	70,38%	73	48	-26,15%	106	186,49%	5.627	-2,87%	612	-15,12%
	2006	403	-36,13%	500	-8,59%	334	-13,25%	31	-75,78%	66,80%	28	60	25,00%	63	-40,57%	5.604	-0,41%	628	2,61%
	2007	423	4,96%	395	-21,00%	254	-23,95%	59	90,32%	64,30%	50	77	28,33%	75	19,05%	5.551	-0,95%	504	-19,75%
	TOTAL	3.822		3.989		2.623		59		65,76%			509		530		40.266		4.451

(a) Variación en relación con el año anterior

(b) Coeficiente de Reconocimiento (C.R.): cociente entre los expedientes aprobados y los resueltos

(c) Coeficiente de Gestión (C.G.): Expresa en días la entrada media de expedientes en relación con el número de los que se encuentran en gestión al finalizar el año

## PROVINCIA DE PALENCIA

### RESUMEN DE LA GESTIÓN DE LAS PENSIONES NO CONTRIBUTIVAS

		GESTIÓN EN TRÁMITE INICIAL						RECLAMACIONES				REVISIONES EFECTUADAS							
		Presentadas		Resueltas		Aprobadas		Pendientes		C.R.	C.G.	Presentadas		Efectuadas		Anuales		Oficio e Inst. de parte	
		nº	Δ (a)	nº	Δ (a)	nº	Δ (a)	nº	Δ (a)	(b)	(c)	nº	Δ (a)	Ptas.	Δ (a)	nº	Δ (a)	nº	Δ (a)
JUBILACIÓN	2001	99		96		75		7		78,13%	25	13		14		1.125		300	
	2002	129	30,30%	136	41,67%	115	53,33%	0	-100,00%	84,56%	0	5	-61,54%	5	-64,29%	1.121	-0,36%	245	-18,33%
	2003	105	-18,60%	95	-30,15%	79	-31,30%	10	--	83,16%	34	17	240,00%	16	220,00%	1.309	16,77%	291	18,78%
	2004	106	0,95%	113	18,95%	96	21,52%	3	-70,00%	84,96%	10	3	-82,35%	4	-75,00%	1.252	-4,35%	253	-13,06%
	2005	140	32,08%	140	23,89%	99	3,13%	3	0,00%	70,71%	8	12	300,00%	12	200,00%	1.210	-3,35%	295	16,60%
	2006	97	-30,71%	96	-31,43%	73	-26,26%	4	33,33%	76,04%	15	9	-25,00%	9	-25,00%	1.193	-1,40%	130	-55,93%
	2007	109	12,37%	106	10,42%	89	21,92%	7	75,00%	83,96%	23	9	0,00%	7	-22,22%	943	-20,96%	221	70,00%
	TOTAL		785		782		626		7		80,05%		68		67		8.153		1.735
INVALIDEZ	2001	112		108		87		11		80,56%	35	10		9		1.086		221	
	2002	96	-14,29%	95	-12,04%	71	-18,39%	12	9,09%	74,74%	45	4	-60,00%	7	-22,22%	1.084	-0,18%	287	29,86%
	2003	70	-27,08%	70	-26,32%	54	-23,94%	12	0,00%	77,14%	62	10	150,00%	8	14,29%	857	-20,94%	317	10,45%
	2004	80	14,29%	85	21,43%	62	14,81%	7	-41,67%	72,94%	32	3	-70,00%	5	-37,50%	816	-4,78%	306	-3,47%
	2005	109	36,25%	107	25,88%	86	38,71%	9	28,57%	80,37%	30	4	33,33%	3	-40,00%	810	-0,74%	294	-3,92%
	2006	86	-21,10%	85	-20,56%	64	-25,58%	10	11,11%	75,29%	42	7	75,00%	8	166,67%	799	-1,36%	195	-33,67%
	2007	61	-29,07%	61	-28,24%	45	-29,69%	10	0,00%	73,77%	59	10	42,86%	8	0,00%	1.065	33,29%	162	-16,92%
	TOTAL		614		611		469		10		76,76%		48		48		6.517		1.782
TOTAL	2001	211		204		162		18		79,41%	31	23		23		2.211		521	
	2002	225	6,64%	231	13,24%	186	14,81%	12	-33,33%	80,52%	19	9	-60,87%	12	-47,83%	2.205	-0,27%	532	2,11%
	2003	175	-22,22%	165	-28,57%	133	-28,49%	22	83,33%	80,61%	45	27	200,00%	24	100,00%	2.166	-1,77%	608	14,29%
	2004	186	6,29%	198	20,00%	158	18,80%	10	-54,55%	79,80%	19	6	-77,78%	9	-62,50%	2.068	-4,52%	559	-8,06%
	2005	249	33,87%	247	24,75%	185	17,09%	12	20,00%	74,90%	17	16	166,67%	15	66,67%	2.020	-2,32%	589	5,37%
	2006	183	-26,51%	181	-26,72%	137	-25,95%	14	16,67%	75,69%	28	16	0,00%	17	13,33%	1.992	-1,39%	325	-44,82%
	2007	170	-7,10%	167	-7,73%	134	-2,19%	17	21,43%	80,24%	36	19	18,75%	15	-11,76%	2.008	0,80%	383	17,85%
	TOTAL		1.399		1.393		1.095		17		78,61%		116		115		14.670		3.517

(a) Variación en relación con el año anterior

(b) Coeficiente de Reconocimiento (C.R.): cociente entre los expedientes aprobados y los resueltos

(c) Coeficiente de Gestión (C.G.): Expresa en días la entrada media de expedientes en relación con el número de los que se encuentran en gestión al finalizar el año

## PROVINCIA DE SALAMANCA

### RESUMEN DE LA GESTIÓN DE LAS PENSIONES NO CONTRIBUTIVAS

		GESTIÓN EN TRÁMITE INICIAL								RECLAMACIONES				REVISIONES EFECTUADAS					
		Presentadas		Resueltas		Aprobadas		Pendientes		C.R.	C.G.	Presentadas		Efectuadas		Anuales		Oficio e Inst. de parte	
		nº	Δ (a)	nº	Δ (a)	nº	Δ (a)	nº	Δ (a)	(b)	(c)	nº	Δ (a)	Ptas.	Δ (a)	nº	Δ (a)	nº	Δ (a)
JUBILACIÓN	2001	444		451		367		86		81,37%	70	26		26		3.275		389	
	2002	438	-1,35%	425	-5,76%	359	-2,18%	99	15,12%	84,47%	81	20	-23,08%	20	-23,08%	3.305	0,92%	463	19,02%
	2003	445	1,60%	508	19,53%	379	5,57%	36	-63,64%	74,61%	29	37	85,00%	37	85,00%	3.260	-1,36%	400	-13,61%
	2004	327	-26,52%	324	-36,22%	258	-31,93%	39	8,33%	79,63%	43	20	-45,95%	20	-45,95%	3.291	0,95%	394	-1,50%
	2005	430	31,50%	412	27,16%	311	20,54%	57	46,15%	75,49%	48	26	30,00%	26	30,00%	3.158	-4,04%	423	7,36%
	2006	349	-18,84%	359	-12,86%	263	-15,43%	47	-17,54%	73,26%	48	29	11,54%	29	11,54%	3.032	-3,99%	457	8,04%
	2007	279	-20,06%	292	-18,66%	207	-21,29%	34	-27,66%	70,89%	44	24	-17,24%	24	-17,24%	2.864	-5,54%	415	-9,19%
	TOTAL		2.712		2.771		2.144		34		77,37%		182		182		22.185		2.941
INVÁLIDez	2001	255		270		158		65		58,52%	92	30		30		1.815		235	
	2002	200	-21,57%	206	-23,70%	136	-13,92%	59	-9,23%	66,02%	106	27	-10,00%	27	-10,00%	1.842	1,49%	302	28,51%
	2003	209	4,50%	225	9,22%	169	24,26%	43	-27,12%	75,11%	74	29	7,41%	29	7,41%	1.840	-0,11%	344	13,91%
	2004	223	6,70%	222	-1,33%	160	-5,33%	44	2,33%	72,07%	71	18	-37,93%	18	-37,93%	1.853	0,71%	349	1,45%
	2005	240	7,62%	245	10,36%	175	9,38%	39	-11,36%	71,43%	59	14	-22,22%	14	-22,22%	1.831	-1,19%	365	4,58%
	2006	185	-22,92%	175	-28,57%	116	-33,71%	49	25,64%	66,29%	95	63	350,00%	63	350,00%	1.871	2,18%	412	12,88%
	2007	161	-12,97%	155	-11,43%	106	-8,62%	55	12,24%	68,39%	123	14	-77,78%	14	-77,78%	1.868	-0,16%	285	-30,83%
	TOTAL		1.473		1.498		1.020		55		68,09%		195		195		12.920		2.292
TOTAL	2001	699		721		525		151		72,82%	78	56		56		5.090		624	
	2002	638	-8,73%	631	-12,48%	495	-5,71%	158	4,64%	78,45%	89	47	-16,07%	47	-16,07%	5.147	1,12%	765	22,60%
	2003	654	2,51%	733	16,16%	548	10,71%	79	-50,00%	74,76%	43	66	40,43%	66	40,43%	5.100	-0,91%	744	-2,75%
	2004	550	-15,90%	546	-25,51%	418	-23,72%	83	5,06%	76,56%	54	38	-42,42%	38	-42,42%	5.144	0,86%	743	-0,13%
	2005	670	21,82%	657	20,33%	486	16,27%	96	15,66%	73,97%	52	40	5,26%	40	5,26%	4.989	-3,01%	788	6,06%
	2006	534	-20,30%	534	-18,72%	379	-22,02%	96	0,00%	70,97%	65	92	130,00%	92	130,00%	4.903	-1,72%	869	10,28%
	2007	440	-17,60%	447	-16,29%	313	-17,41%	89	-7,29%	70,02%	73	38	-58,70%	38	-58,70%	4.732	-3,49%	700	-19,45%
	TOTAL		4.185		4.269		3.164		89		74,12%		377		377		35.105		5.233

(a) Variación en relación con el año anterior

(b) Coeficiente de Reconocimiento (C.R.): cociente entre los expedientes aprobados y los resueltos

(c) Coeficiente de Gestión (C.G.): Expresa en días la entrada media de expedientes en relación con el número de los que se encuentran en gestión al finalizar el año

## PROVINCIA DE SEGOVIA

### RESUMEN DE LA GESTIÓN DE LAS PENSIONES NO CONTRIBUTIVAS

		GESTIÓN EN TRÁMITE INICIAL								RECLAMACIONES				REVISIONES EFECTUADAS					
		Presentadas		Resueltas		Aprobadas		Pendientes		C.R.	C.G.	Presentadas		Efectuadas		Anuales		Oficio e Inst. de parte	
		nº	Δ (a)	nº	Δ (a)	nº	Δ (a)	nº	Δ (a)	(b)	(c)	nº	Δ (a)	Ptas.	Δ (a)	nº	Δ (a)	nº	Δ (a)
JUBILACIÓN	2001	70		75		50		14		66,67%	72	9		9		587		30	
	2002	55	-21,43%	67	-10,67%	42	-16,00%	2	-85,71%	62,69%	13	9	0,00%	9	0,00%	576	-1,87%	19	-36,67%
	2003	56	1,82%	53	-20,90%	37	-11,90%	5	150,00%	69,81%	32	1	-88,89%	1	-88,89%	725	25,87%	44	131,58%
	2004	80	42,86%	76	43,40%	45	21,62%	9	80,00%	59,21%	41	0	-100,00%	0	-100,00%	528	-27,17%	38	-13,64%
	2005	81	1,25%	66	-13,16%	29	-35,56%	24	166,67%	43,94%	107	2	--	2	--	706	33,71%	44	15,79%
	2006	54	-33,33%	77	16,67%	46	58,62%	1	-95,83%	59,74%	7	1	-50,00%	1	-50,00%	69	-90,23%	66	50,00%
	2007	54	0,00%	47	-38,96%	32	-30,43%	8	700,00%	68,09%	53	3	200,00%	3	200,00%	139	101,45%	43	-34,85%
	TOTAL		450		461		281		8		60,95%		25		25		3.330		284
INVAUZ	2001	44		58		47		9		81,03%	74	5		6		704		52	
	2002	79	79,55%	72	24,14%	47	0,00%	16	77,78%	65,28%	73	3	-40,00%	2	-66,67%	700	-0,57%	38	-26,92%
	2003	68	-13,92%	67	-6,94%	43	-8,51%	17	6,25%	64,18%	90	4	33,33%	5	150,00%	550	-21,43%	63	65,79%
	2004	78	14,71%	91	35,82%	61	41,86%	4	-76,47%	67,03%	18	0	-100,00%	0	-100,00%	710	29,09%	100	58,73%
	2005	84	7,69%	67	-26,37%	46	-24,59%	21	425,00%	68,66%	90	3	--	3	--	552	-22,25%	82	-18,00%
	2006	58	-30,95%	73	8,96%	50	8,70%	6	-71,43%	68,49%	37	1	-66,67%	1	-66,67%	67	-87,86%	99	20,73%
	2007	39	-32,76%	38	-47,95%	23	-54,00%	7	16,67%	60,53%	65	1	0,00%	1	0,00%	122	82,09%	87	-12,12%
	TOTAL		450		466		317		7		68,03%		17		18		3.405		521
TOTAL	2001	114		133		97		23		72,93%	73	14		15		1.291		82	
	2002	134	17,54%	139	4,51%	89	-8,25%	18	-21,74%	64,03%	48	12	-14,29%	11	-26,67%	1.276	-1,16%	57	-30,49%
	2003	124	-7,46%	120	-13,67%	80	-10,11%	22	22,22%	66,67%	64	5	-58,33%	6	-45,45%	1.275	-0,08%	107	87,72%
	2004	158	27,42%	167	39,17%	106	32,50%	13	-40,91%	63,47%	30	0	-100,00%	0	-100,00%	1.238	-2,90%	138	28,97%
	2005	165	4,43%	133	-20,36%	75	-29,25%	45	246,15%	56,39%	98	5	--	5	--	1.258	1,62%	126	-8,70%
	2006	112	-32,12%	150	12,78%	96	28,00%	7	-84,44%	64,00%	23	2	-60,00%	2	-60,00%	136	-89,19%	165	30,95%
	2007	93	-16,96%	85	-43,33%	55	-42,71%	15	114,29%	64,71%	58	4	100,00%	4	100,00%	261	91,91%	130	-21,21%
	TOTAL		900		927		598		15		64,51%		42		43		6.735		805

(a) Variación en relación con el año anterior

(b) Coeficiente de Reconocimiento (C.R.): cociente entre los expedientes aprobados y los resueltos

(c) Coeficiente de Gestión (C.G.): Expresa en días la entrada media de expedientes en relación con el número de los que se encuentran en gestión al finalizar el año

## PROVINCIA DE SORIA

### RESUMEN DE LA GESTIÓN DE LAS PENSIONES NO CONTRIBUTIVAS

		GESTIÓN EN TRÁMITE INICIAL						RECLAMACIONES				REVISIONES EFECTUADAS							
		Presentadas		Resueltas		Aprobadas		Pendientes		C.R.	C.G.	Presentadas		Efectuadas		Anuales		Oficio e Inst. de parte	
		nº	Δ (a)	nº	Δ (a)	nº	Δ (a)	nº	Δ (a)	(b)	(c)	nº	Δ (a)	Ptas.	Δ (a)	nº	Δ (a)	nº	Δ (a)
JUBILACIÓN	2001	55		53		44		10		83,02%	65	0		1		411		56	
	2002	53	-3,64%	55	3,77%	38	-13,64%	8	-20,00%	69,09%	54	3	--	2	100,00%	395	-3,89%	62	10,71%
	2003	45	-15,09%	46	-16,36%	33	-13,16%	7	-12,50%	71,74%	56	1	-66,67%	2	0,00%	393	-0,51%	36	-41,94%
	2004	38	-15,56%	39	-15,22%	29	-12,12%	6	-14,29%	74,36%	57	6	500,00%	6	200,00%	472	20,10%	42	16,67%
	2005	61	60,53%	60	53,85%	45	55,17%	7	16,67%	75,00%	41	0	-100,00%	0	-100,00%	377	-20,13%	69	64,29%
	2006	39	-36,07%	43	-28,33%	25	-44,44%	3	-57,14%	58,14%	28	2	--	2	--	370	-1,86%	50	-27,54%
	2007	40	2,56%	37	-13,95%	29	16,00%	6	100,00%	78,38%	54	1	-50,00%	1	-50,00%	344	-7,03%	49	-2,00%
	TOTAL		331		333		243		6		72,97%		13		14		2.762		364
INVALIDEZ	2001	31		31		23		4		74,19%	46	1		1		314		63	
	2002	26	-16,13%	28	-9,68%	19	-17,39%	2	-50,00%	67,86%	28	2	100,00%	2	100,00%	292	-7,01%	48	-23,81%
	2003	35	34,62%	29	3,57%	21	10,53%	8	300,00%	72,41%	82	1	-50,00%	1	-50,00%	213	-27,05%	39	-18,75%
	2004	31	-11,43%	33	13,79%	27	28,57%	6	-25,00%	81,82%	70	15	1400,00%	15	1400,00%	205	-3,76%	53	35,90%
	2005	25	-19,35%	24	-27,27%	17	-37,04%	7	16,67%	70,83%	101	6	-60,00%	2	-86,67%	281	37,07%	60	13,21%
	2006	39	56,00%	39	62,50%	31	82,35%	7	0,00%	79,49%	65	5	-16,67%	8	300,00%	279	-0,71%	73	21,67%
	2007	26	-33,33%	27	-30,77%	21	-32,26%	6	-14,29%	77,78%	83	4	-20,00%	5	-37,50%	261	-6,45%	63	-13,70%
	TOTAL		213		211		159		6		75,36%		34		34		1.845		399
TOTAL	2001	86		84		67		14		79,76%	59	1		2		725		119	
	2002	79	-8,14%	83	-1,19%	57	-14,93%	10	-28,57%	68,67%	46	5	400,00%	4	100,00%	687	-5,24%	110	-7,56%
	2003	80	1,27%	75	-9,64%	54	-5,26%	15	50,00%	72,00%	68	2	-60,00%	3	-25,00%	606	-11,79%	75	-31,82%
	2004	69	-13,75%	72	-4,00%	56	3,70%	12	-20,00%	77,78%	63	21	950,00%	21	600,00%	677	11,72%	95	26,67%
	2005	86	24,64%	84	16,67%	62	10,71%	14	16,67%	73,81%	59	6	-71,43%	2	-90,48%	658	-2,81%	129	35,79%
	2006	78	-9,30%	82	-2,38%	56	-9,68%	10	-28,57%	68,29%	46	7	16,67%	10	400,00%	649	-1,37%	123	-4,65%
	2007	66	-15,38%	64	-21,95%	50	-10,71%	12	20,00%	78,13%	65	5	-28,57%	6	-40,00%	605	-6,78%	112	-8,94%
	TOTAL		544		544		402		12		73,90%		47		48		4.607		763

(a) Variación en relación con el año anterior

(b) Coeficiente de Reconocimiento (C.R.): cociente entre los expedientes aprobados y los resueltos

(c) Coeficiente de Gestión (C.G.): Expresa en días la entrada media de expedientes en relación con el número de los que se encuentran en gestión al finalizar el año

## PROVINCIA DE VALLADOLID

### RESUMEN DE LA GESTIÓN DE LAS PENSIONES NO CONTRIBUTIVAS

		GESTIÓN EN TRÁMITE INICIAL						RECLAMACIONES				REVISIONES EFECTUADAS							
		Presentadas		Resueltas		Aprobadas		Pendientes		C.R.	C.G.	Presentadas		Efectuadas		Anuales		Oficio e Inst. de parte	
		nº	Δ (a)	nº	Δ (a)	nº	Δ (a)	nº	Δ (a)	(b)	(c)	nº	Δ (a)	Ptas.	Δ (a)	nº	Δ (a)	nº	Δ (a)
JUBILACIÓN	2001	259		317		248		11		78,23%	15	46		56		2.252		314	
	2002	333	28,57%	312	-1,58%	232	-6,45%	32	190,91%	74,36%	35	42	-8,70%	43	-23,21%	2.232	-0,89%	285	-9,24%
	2003	288	-13,51%	278	-10,90%	192	-17,24%	42	31,25%	69,06%	53	37	-11,90%	28	-34,88%	2.187	-2,02%	276	-3,16%
	2004	255	-11,46%	254	-8,63%	174	-9,38%	43	2,38%	68,50%	61	23	-37,84%	33	17,86%	2.138	-2,24%	203	-26,45%
	2005	339	32,94%	300	18,11%	190	9,20%	82	90,70%	63,33%	87	25	8,70%	23	-30,30%	2.088	-2,34%	189	-6,90%
	2006	303	-10,62%	321	7,00%	197	3,68%	64	-21,95%	61,37%	76	25	0,00%	24	4,35%	2.021	-3,21%	271	43,39%
	2007	325	7,26%	311	-3,12%	194	-1,52%	78	21,88%	62,38%	86	51	104,00%	45	87,50%	2.011	-0,49%	621	129,15%
	TOTAL	2.102		2.093		1.427		78		68,18%			249		252		14.929		2.159
INVAUZ	2001	264		307		250		16		81,43%	22	68		77		2.200		414	
	2002	230	-12,88%	212	-30,94%	177	-29,20%	34	112,50%	83,49%	53	59	-13,24%	61	-20,78%	2.195	-0,23%	384	-7,25%
	2003	213	-7,39%	217	2,36%	164	-7,34%	30	-11,76%	75,58%	51	42	-28,81%	40	-34,43%	2.172	-1,05%	296	-22,92%
	2004	212	-0,47%	199	-8,29%	160	-2,44%	43	43,33%	80,40%	73	33	-21,43%	37	-7,50%	2.204	1,47%	314	6,08%
	2005	308	45,28%	258	29,65%	168	5,00%	93	116,28%	65,12%	109	33	0,00%	22	-40,54%	2.219	0,68%	270	-14,01%
	2006	251	-18,51%	265	2,71%	174	3,57%	79	-15,05%	65,66%	113	22	-33,33%	30	36,36%	2.235	0,72%	366	35,56%
	2007	192	-23,51%	196	-26,04%	139	-20,11%	75	-5,06%	70,92%	141	46	109,09%	37	23,33%	2.268	1,48%	616	68,31%
	TOTAL	1.670		1.654		1.232		75		74,49%			303		304		15.493		2.660
TOTAL	2001	523		624		498		27		79,81%	19	114		133		4.452		728	
	2002	563	7,65%	524	-16,03%	409	-17,87%	66	144,44%	78,05%	42	101	-11,40%	104	-21,80%	4.427	-0,56%	669	-8,10%
	2003	501	-11,01%	495	-5,53%	356	-12,96%	72	9,09%	71,92%	52	79	-21,78%	68	-34,62%	4.359	-1,54%	572	-14,50%
	2004	467	-6,79%	453	-8,48%	334	-6,18%	86	19,44%	73,73%	66	56	-29,11%	70	2,94%	4.342	-0,39%	517	-9,62%
	2005	647	38,54%	558	23,18%	358	7,19%	175	103,49%	64,16%	97	58	3,57%	45	-35,71%	4.307	-0,81%	459	-11,22%
	2006	554	-14,37%	586	5,02%	371	3,63%	143	-18,29%	63,31%	93	47	-18,97%	54	20,00%	4.256	-1,18%	637	38,78%
	2007	517	-6,68%	507	-13,48%	333	-10,24%	153	6,99%	65,68%	107	97	106,38%	82	51,85%	4.279	0,54%	1.237	94,19%
	TOTAL	3.772		3.747		2.659		153		70,96%			552		556		30.422		4.819

(a) Variación en relación con el año anterior

(b) Coeficiente de Reconocimiento (C.R.): cociente entre los expedientes aprobados y los resueltos

(c) Coeficiente de Gestión (C.G.): Expresa en días la entrada media de expedientes en relación con el número de los que se encuentran en gestión al finalizar el año



## PROVINCIA DE ZAMORA

### RESUMEN DE LA GESTIÓN DE LAS PENSIONES NO CONTRIBUTIVAS

		GESTIÓN EN TRÁMITE INICIAL						RECLAMACIONES				REVISIONES EFECTUADAS							
		Presentadas		Resueltas		Aprobadas		Pendientes		C.R.	C.G.	Presentadas		Efectuadas		Anuales		Oficio e Inst. de parte	
		nº	Δ (a)	nº	Δ (a)	nº	Δ (a)	nº	Δ (a)	(b)	(c)	nº	Δ (a)	Ptas.	Δ (a)	nº	Δ (a)	nº	Δ (a)
JUBILACIÓN	2001	209		261		208		25		79,69%	43	21		21		1.551		156	
	2002	219	4,78%	230	-11,88%	158	-24,04%	14	-44,00%	68,70%	23	17	-19,05%	17	-19,05%	1.532	-1,23%	158	1,28%
	2003	224	2,28%	202	-12,17%	136	-13,92%	36	157,14%	67,33%	58	18	5,88%	18	5,88%	1.544	0,78%	124	-21,52%
	2004	178	-20,54%	200	-0,99%	148	8,82%	14	-61,11%	74,00%	28	14	-22,22%	14	-22,22%	1.530	-0,91%	134	8,06%
	2005	208	16,85%	200	0,00%	153	3,38%	22	57,14%	76,50%	38	13	-7,14%	13	-7,14%	1.523	-0,46%	145	8,21%
	2006	185	-11,06%	188	-6,00%	129	-15,69%	19	-13,64%	68,62%	37	32	146,15%	32	146,15%	1.507	-1,05%	121	-16,55%
	2007	187	1,08%	171	-9,04%	108	-16,28%	35	84,21%	63,16%	67	43	34,38%	31	-3,13%	143	-90,51%	230	90,08%
	TOTAL		1.410		1.452		1.040		35		71,63%		158		146		9.330		1.068
INVAUZ	2001	144		196		112		46		57,14%	115	26		26		1.286		172	
	2002	138	-4,17%	124	-36,73%	80	-28,57%	60	30,43%	64,52%	157	25	-3,85%	25	-3,85%	1.254	-2,49%	182	5,81%
	2003	140	1,45%	168	35,48%	81	1,25%	32	-46,67%	48,21%	82	35	40,00%	35	40,00%	1.297	3,43%	153	-15,93%
	2004	112	-20,00%	124	-26,19%	92	13,58%	20	-37,50%	74,19%	64	16	-54,29%	16	-54,29%	1.285	-0,93%	149	-2,61%
	2005	167	49,11%	157	26,61%	110	19,57%	30	50,00%	70,06%	65	23	43,75%	22	37,50%	1.298	1,01%	158	6,04%
	2006	108	-35,33%	114	-27,39%	68	-38,18%	24	-20,00%	59,65%	80	9	-60,87%	8	-63,64%	1.026	-20,96%	99	-37,34%
	2007	106	-1,85%	102	-10,53%	61	-10,29%	28	16,67%	59,80%	95	18	100,00%	20	150,00%	85	-91,72%	134	35,35%
	TOTAL		915		985		604		28		61,32%		152		152		7.531		1.047
TOTAL	2001	353		457		320		71		70,02%	72	47		47		2.837		328	
	2002	357	1,13%	354	-22,54%	238	-25,63%	74	4,23%	67,23%	75	42	-10,64%	42	-10,64%	2.786	-1,80%	340	3,66%
	2003	364	1,96%	370	4,52%	217	-8,82%	68	-8,11%	58,65%	67	53	26,19%	53	26,19%	2.841	1,97%	277	-18,53%
	2004	290	-20,33%	324	-12,43%	240	10,60%	34	-50,00%	74,07%	42	30	-43,40%	30	-43,40%	2.815	-0,92%	283	2,17%
	2005	375	29,31%	357	10,19%	263	9,58%	52	52,94%	73,67%	50	36	20,00%	35	16,67%	2.821	0,21%	303	7,07%
	2006	293	-21,87%	302	-15,41%	197	-25,10%	43	-17,31%	65,23%	53	41	13,89%	40	14,29%	2.533	-10,21%	220	-27,39%
	2007	293	0,00%	273	-9,60%	169	-14,21%	63	46,51%	61,90%	77	61	48,78%	51	27,50%	228	-91,00%	364	65,45%
	TOTAL		2.325		2.437		1.644		63		67,46%		310		298		16.861		2.115

(a) Variación en relación con el año anterior

(b) Coeficiente de Reconocimiento (C.R.): cociente entre los expedientes aprobados y los resueltos

(c) Coeficiente de Gestión (C.G.): Expresa en días la entrada media de expedientes en relación con el número de los que se encuentran en gestión al finalizar el año

## COMUNIDAD DE CASTILLA-LA MANCHA

### RESUMEN DE LA GESTIÓN DE LAS PENSIONES NO CONTRIBUTIVAS

		GESTIÓN EN TRÁMITE INICIAL						RECLAMACIONES				REVISIONES EFECTUADAS							
		Presentadas		Resueltas		Aprobadas		Pendientes		C.R.	C.G.	Presentadas		Efectuadas		Anuales		Oficio e Inst. de parte	
		nº	Δ (a)	nº	Δ (a)	nº	Δ (a)	nº	Δ (a)	(b)	(c)	nº	Δ (a)	Ptas.	Δ (a)	nº	Δ (a)	nº	Δ (a)
JUBILACIÓN	2001	1.937		1.842		1.341		325		72,80%	60	251		242		9.610		1.571	
	2002	2.005	3,51%	2.091	13,52%	1.477	10,14%	239	-26,46%	70,64%	43	243	-3,19%	241	-0,41%	12.830	33,51%	1.798	14,45%
	2003	1.936	-3,44%	1.869	-10,62%	1.280	-13,34%	306	28,03%	68,49%	57	233	-4,12%	238	-1,24%	12.830	0,00%	1.753	-2,50%
	2004	1.550	-19,94%	1.583	-15,30%	1.043	-18,52%	273	-10,78%	65,89%	63	213	-8,58%	210	-11,76%	10.837	-15,53%	1.477	-15,74%
	2005	1.612	4,00%	1.597	0,88%	1.020	-2,21%	288	5,49%	63,87%	64	170	-20,19%	177	-15,71%	9.547	-11,90%	1.606	8,73%
	2006	1.313	-18,55%	1.386	-13,21%	854	-16,27%	215	-25,35%	61,62%	59	271	59,41%	245	38,42%	9.420	-1,33%	1.819	13,26%
	2007	1.340	2,06%	1.146	-17,32%	668	-21,78%	409	90,23%	58,29%	110	126	-53,51%	142	-42,04%	9.495	0,80%	1.846	1,48%
	TOTAL	11.693		11.514		7.683		409		66,73%			1.507		1.495		74.569		11.870
INVALEZ	2001	1.727		1.714		976		441		56,94%	92	283		294		8.415		1.403	
	2002	1.574	-8,86%	1.672	-2,45%	1.030	5,53%	343	-22,22%	61,60%	78	284	0,35%	292	-0,68%	10.203	21,25%	1.706	21,60%
	2003	1.501	-4,64%	1.415	-15,37%	867	-15,83%	429	25,07%	61,27%	103	242	-14,79%	240	-17,81%	10.203	0,00%	1.781	4,40%
	2004	1.366	-8,99%	1.379	-2,54%	859	-0,92%	416	-3,03%	62,29%	110	241	-0,41%	243	1,25%	9.789	-4,06%	1.430	-19,71%
	2005	1.414	3,51%	1.365	-1,02%	842	-1,98%	465	11,78%	61,68%	118	262	8,71%	258	6,17%	9.750	-0,40%	1.619	13,22%
	2006	1.300	-8,06%	1.313	-3,81%	760	-9,74%	452	-2,80%	57,88%	125	267	1,91%	263	1,94%	9.586	-1,68%	1.964	21,31%
	2007	1.191	-8,38%	1.102	-16,07%	662	-12,89%	541	19,69%	60,07%	164	173	-35,21%	169	-35,74%	8.917	-6,98%	1.986	1,12%
	TOTAL	10.073		9.960		5.996		541		60,20%			1.752		1.759		66.863		11.889
TOTAL	2001	3.664		3.556		2.317		766		65,16%	75	534		536		18.025		2.974	
	2002	3.579	-2,32%	3.763	5,82%	2.507	8,20%	582	-24,02%	66,62%	59	527	-1,31%	533	-0,56%	23.033	27,78%	3.504	17,82%
	2003	3.437	-3,97%	3.284	-12,73%	2.147	-14,36%	735	26,29%	65,38%	77	475	-9,87%	478	-10,32%	23.033	0,00%	3.534	0,86%
	2004	2.916	-15,16%	2.962	-9,81%	1.902	-11,41%	689	-6,26%	64,21%	85	454	-4,42%	453	-5,23%	20.626	-10,45%	2.907	-17,74%
	2005	3.026	3,77%	2.962	0,00%	1.862	-2,10%	753	9,29%	62,86%	90	432	-4,85%	435	-3,97%	19.297	-6,44%	3.225	10,94%
	2006	2.613	-13,65%	2.699	-8,88%	1.614	-13,32%	667	-11,42%	59,80%	92	538	24,54%	508	16,78%	19.006	-1,51%	3.783	17,30%
	2007	2.531	-3,14%	2.248	-16,71%	1.330	-17,60%	950	42,43%	59,16%	135	299	-44,42%	311	-38,78%	18.412	-3,13%	3.832	1,30%
	TOTAL	21.766		21.474		13.679		950		63,70%			3.259		3.254		141.432		23.759

(a) Variación en relación con el año anterior

(b) Coeficiente de Reconocimiento (C.R.): cociente entre los expedientes aprobados y los resueltos

(c) Coeficiente de Gestión (C.G.): Expresa en días la entrada media de expedientes en relación con el número de los que se encuentran en gestión al finalizar el año

## PROVINCIA DE ALBACETE

### RESUMEN DE LA GESTIÓN DE LAS PENSIONES NO CONTRIBUTIVAS

		GESTIÓN EN TRÁMITE INICIAL						RECLAMACIONES				REVISIONES EFECTUADAS							
		Presentadas		Resueltas		Aprobadas		Pendientes		C.R.	C.G.	Presentadas		Efectuadas		Anuales		Oficio e Inst. de parte	
		nº	Δ (a)	nº	Δ (a)	nº	Δ (a)	nº	Δ (a)	(b)	(c)	nº	Δ (a)	Ptas.	Δ (a)	nº	Δ (a)	nº	Δ (a)
JUBILACIÓN	2001	398		397		301		32		75,82%	29	79		78		2.399		275	
	2002	477	19,85%	436	9,82%	292	-2,99%	73	128,13%	66,97%	55	57	-27,85%	58	-25,64%	2.352	-1,96%	296	7,64%
	2003	424	-11,11%	433	-0,69%	294	0,68%	64	-12,33%	67,90%	54	56	-1,75%	54	-6,90%	2.352	0,00%	298	0,68%
	2004	313	-26,18%	294	-32,10%	191	-35,03%	83	29,69%	64,97%	95	38	-32,14%	37	-31,48%	2.335	-0,72%	251	-15,77%
	2005	328	4,79%	334	13,61%	221	15,71%	77	-7,23%	66,17%	85	43	13,16%	45	21,62%	2.314	-0,90%	280	11,55%
	2006	296	-9,76%	308	-7,78%	198	-10,41%	65	-15,58%	64,29%	79	58	34,88%	50	11,11%	2.171	-6,18%	313	11,79%
	2007	252	-14,86%	231	-25,00%	145	-26,77%	86	32,31%	62,77%	123	27	-53,45%	29	-42,00%	757	-65,13%	296	-5,43%
	TOTAL	2.488		2.433		1.642		86		67,49%			358		351		14.680		2.009
INVALEZ	2001	325		390		177		146		45,38%	162	87		93		2.551		322	
	2002	388	19,38%	410	5,13%	201	13,56%	124	-15,07%	49,02%	115	81	-6,90%	73	-21,51%	2.455	-3,76%	340	5,59%
	2003	359	-7,47%	304	-25,85%	157	-21,89%	179	44,35%	51,64%	179	77	-4,94%	82	12,33%	2.455	0,00%	343	0,88%
	2004	318	-11,42%	323	6,25%	171	8,92%	174	-2,79%	52,94%	197	63	-18,18%	66	-19,51%	2.459	0,16%	314	-8,45%
	2005	396	24,53%	410	26,93%	203	18,71%	160	-8,05%	49,51%	145	97	53,97%	90	36,36%	2.461	0,08%	338	7,64%
	2006	353	-10,86%	331	-19,27%	177	-12,81%	182	13,75%	53,47%	186	76	-21,65%	77	-14,44%	2.337	-5,04%	447	32,25%
	2007	262	-25,78%	267	-19,34%	148	-16,38%	177	-2,75%	55,43%	243	39	-48,68%	42	-45,45%	785	-66,41%	438	-2,01%
	TOTAL	2.401		2.435		1.234		177		50,68%			520		523		15.503		2.542
TOTAL	2001	723		787		478		178		60,74%	89	166		171		4.950		597	
	2002	865	19,64%	846	7,50%	493	3,14%	197	10,67%	58,27%	82	138	-16,87%	131	-23,39%	4.807	-2,89%	636	6,53%
	2003	783	-9,48%	737	-12,88%	451	-8,52%	243	23,35%	61,19%	112	133	-3,62%	136	3,82%	4.807	0,00%	641	0,79%
	2004	631	-19,41%	617	-16,28%	362	-19,73%	257	5,76%	58,67%	147	101	-24,06%	103	-24,26%	4.794	-0,27%	565	-11,86%
	2005	724	14,74%	744	20,58%	424	17,13%	237	-7,78%	56,99%	118	140	38,61%	135	31,07%	4.775	-0,40%	618	9,38%
	2006	649	-10,36%	639	-14,11%	375	-11,56%	247	4,22%	58,69%	137	134	-4,29%	127	-5,93%	4.508	-5,59%	760	22,98%
	2007	514	-20,80%	498	-22,07%	293	-21,87%	263	6,48%	58,84%	184	66	-50,75%	71	-44,09%	1.542	-65,79%	734	-3,42%
	TOTAL	4.889		4.868		2.876		263		59,08%			878		874		30.183		4.551

(a) Variación en relación con el año anterior

(b) Coeficiente de Reconocimiento (C.R.): cociente entre los expedientes aprobados y los resueltos

(c) Coeficiente de Gestión (C.G.): Expresa en días la entrada media de expedientes en relación con el número de los que se encuentran en gestión al finalizar el año

## PROVINCIA DE CIUDAD REAL

### RESUMEN DE LA GESTIÓN DE LAS PENSIONES NO CONTRIBUTIVAS

		GESTIÓN EN TRÁMITE INICIAL						RECLAMACIONES				REVISIONES EFECTUADAS							
		Presentadas		Resueltas		Aprobadas		Pendientes		C.R.	C.G.	Presentadas		Efectuadas		Anuales		Oficio e Inst. de parte	
		nº	Δ (a)	nº	Δ (a)	nº	Δ (a)	nº	Δ (a)	(b)	(c)	nº	Δ (a)	Ptas.	Δ (a)	nº	Δ (a)	nº	Δ (a)
JUBILACIÓN	2001	626		560		382		139		68,21%	80	85		76		4.055		459	
	2002	575	-8,15%	659	17,68%	472	23,56%	55	-60,43%	71,62%	34	122	43,53%	124	63,16%	4.040	-0,37%	568	23,75%
	2003	590	2,61%	586	-11,08%	408	-13,56%	59	7,27%	69,62%	36	109	-10,66%	116	-6,45%	4.040	0,00%	541	-4,75%
	2004	472	-20,00%	470	-19,80%	319	-21,81%	61	3,39%	67,87%	47	94	-13,76%	93	-19,83%	2.977	-26,31%	495	-8,50%
	2005	491	4,03%	456	-2,98%	274	-14,11%	96	57,38%	60,09%	70	51	-45,74%	49	-47,31%	2.940	-1,24%	544	9,90%
	2006	306	-37,68%	371	-18,64%	220	-19,71%	31	-67,71%	59,30%	36	128	150,98%	115	134,69%	3.065	4,25%	513	-5,70%
	2007	330	7,84%	236	-36,39%	143	-35,00%	125	303,23%	60,59%	136	49	-61,72%	64	-44,35%	3.361	9,66%	511	-0,39%
	TOTAL	3.390		3.338		2.218		125		66,45%			638		637		24.478		3.631
INVALEZ	2001	598		546		299		130		54,76%	78	77		85		3.188		418	
	2002	503	-15,89%	603	10,44%	382	27,76%	30	-76,92%	63,35%	21	112	45,45%	122	43,53%	3.171	-0,53%	502	20,10%
	2003	392	-22,07%	384	-36,32%	221	-42,15%	38	26,67%	57,55%	35	77	-31,25%	79	-35,25%	3.171	0,00%	576	14,74%
	2004	361	-7,91%	362	-5,73%	224	1,36%	37	-2,63%	61,88%	37	85	10,39%	84	6,33%	3.026	-4,57%	467	-18,92%
	2005	330	-8,59%	312	-13,81%	193	-13,84%	55	48,65%	61,86%	60	79	-7,06%	69	-17,86%	3.003	-0,76%	479	2,57%
	2006	309	-6,36%	312	0,00%	197	2,07%	52	-5,45%	63,14%	61	82	3,80%	87	26,09%	2.928	-2,50%	542	13,15%
	2007	280	-9,39%	244	-21,79%	147	-25,38%	88	69,23%	60,25%	113	64	-21,95%	55	-36,78%	3.168	8,20%	482	-11,07%
	TOTAL	2.773		2.763		1.663		88		60,19%			576		581		21.655		3.466
TOTAL	2001	1.224		1.106		681		269		61,57%	79	162		161		7.243		877	
	2002	1.078	-11,93%	1.262	14,10%	854	25,40%	85	-68,40%	67,67%	28	234	44,44%	246	52,80%	7.211	-0,44%	1.070	22,01%
	2003	982	-8,91%	970	-23,14%	629	-26,35%	97	14,12%	64,85%	36	186	-20,51%	195	-20,73%	7.211	0,00%	1.117	4,39%
	2004	833	-15,17%	832	-14,23%	543	-13,67%	98	1,03%	65,26%	42	179	-3,76%	177	-9,23%	6.003	-16,75%	962	-13,88%
	2005	821	-1,44%	768	-7,69%	467	-14,00%	151	54,08%	60,81%	66	130	-27,37%	118	-33,33%	5.943	-1,00%	1.023	6,34%
	2006	615	-25,09%	683	-11,07%	417	-10,71%	83	-45,03%	61,05%	49	210	61,54%	202	71,19%	5.993	0,84%	1.055	3,13%
	2007	610	-0,81%	480	-29,72%	290	-30,46%	213	156,63%	60,42%	126	113	-46,19%	119	-41,09%	6.529	8,94%	993	-5,88%
	TOTAL	6.163		6.101		3.881		213		63,61%			1.214		1.218		46.133		7.097

(a) Variación en relación con el año anterior

(b) Coeficiente de Reconocimiento (C.R.): cociente entre los expedientes aprobados y los resueltos

(c) Coeficiente de Gestión (C.G.): Expresa en días la entrada media de expedientes en relación con el número de los que se encuentran en gestión al finalizar el año

## PROVINCIA DE CUENCA

### RESUMEN DE LA GESTIÓN DE LAS PENSIONES NO CONTRIBUTIVAS

		GESTIÓN EN TRÁMITE INICIAL						RECLAMACIONES				REVISIONES EFECTUADAS							
		Presentadas		Resueltas		Aprobadas		Pendientes		C.R.	C.G.	Presentadas		Efectuadas		Anuales		Oficio e Inst. de parte	
		nº	Δ (a)	nº	Δ (a)	nº	Δ (a)	nº	Δ (a)	(b)	(c)	nº	Δ (a)	Ptas.	Δ (a)	nº	Δ (a)	nº	Δ (a)
JUBILACIÓN	2001	262		252		179		32		71,03%	44	35		33		1.567		299	
	2002	281	7,25%	270	7,14%	184	2,79%	43	34,38%	68,15%	55	23	-34,29%	23	-30,30%	1.579	0,77%	316	5,69%
	2003	263	-6,41%	251	-7,04%	171	-7,07%	55	27,91%	68,13%	75	18	-21,74%	19	-17,39%	1.579	0,00%	318	0,63%
	2004	229	-12,93%	241	-3,98%	160	-6,43%	43	-21,82%	66,39%	68	22	22,22%	20	5,26%	1.390	-11,97%	188	-40,88%
	2005	222	-3,06%	244	1,24%	167	4,38%	21	-51,16%	68,44%	34	14	-36,36%	19	-5,00%	1.370	-1,44%	165	-12,23%
	2006	218	-1,80%	193	-20,90%	131	-21,56%	46	119,05%	67,88%	76	27	92,86%	27	42,11%	1.199	-12,48%	328	98,79%
	2007	219	0,46%	236	22,28%	129	-1,53%	29	-36,96%	54,66%	48	9	-66,67%	9	-66,67%	1.474	22,94%	485	47,87%
	TOTAL	1.694		1.687		1.121		29		66,45%			148		150		10.158		2.099
INVALEZ	2001	227		220		149		68		67,73%	108	46		42		1.577		238	
	2002	196	-13,66%	198	-10,00%	127	-14,77%	66	-2,94%	64,14%	121	31	-32,61%	36	-14,29%	1.554	-1,46%	273	14,71%
	2003	238	21,43%	238	20,20%	158	24,41%	66	0,00%	66,39%	100	26	-16,13%	26	-27,78%	1.554	0,00%	306	12,09%
	2004	226	-5,04%	214	-10,08%	133	-15,82%	78	18,18%	62,15%	124	33	26,92%	28	7,69%	1.326	-14,67%	216	-29,41%
	2005	198	-12,39%	205	-4,21%	143	7,52%	71	-8,97%	69,76%	129	16	-51,52%	24	-14,29%	1.274	-3,92%	231	6,94%
	2006	198	0,00%	210	2,44%	123	-13,99%	59	-16,90%	58,57%	107	30	87,50%	30	25,00%	1.208	-5,18%	356	54,11%
	2007	188	-5,05%	191	-9,05%	120	-2,44%	56	-5,08%	62,83%	107	14	-53,33%	14	-53,33%	1.668	38,08%	537	50,84%
	TOTAL	1.471		1.476		953		56		64,57%			196		200		10.161		2.157
TOTAL	2001	489		472		328		100		69,49%	74	81		75		3.144		537	
	2002	477	-2,45%	468	-0,85%	311	-5,18%	109	9,00%	66,45%	82	54	-33,33%	59	-21,33%	3.133	-0,35%	589	9,68%
	2003	501	5,03%	489	4,49%	329	5,79%	121	11,01%	67,28%	87	44	-18,52%	45	-23,73%	3.133	0,00%	624	5,94%
	2004	455	-9,18%	455	-6,95%	293	-10,94%	121	0,00%	64,40%	96	55	25,00%	48	6,67%	2.716	-13,31%	404	-35,26%
	2005	420	-7,69%	449	-1,32%	310	5,80%	92	-23,97%	69,04%	79	30	-45,45%	43	-10,42%	2.644	-2,65%	396	-1,98%
	2006	416	-0,95%	403	-10,24%	254	-18,06%	105	14,13%	63,03%	91	57	90,00%	57	32,56%	2.407	-8,96%	684	72,73%
	2007	407	-2,16%	427	5,96%	249	-1,97%	85	-19,05%	58,31%	75	23	-59,65%	23	-59,65%	3.142	30,54%	1.022	49,42%
	TOTAL	3.165		3.163		2.074		85		65,57%			344		350		20.319		4.256

(a) Variación en relación con el año anterior

(b) Coeficiente de Reconocimiento (C.R.): cociente entre los expedientes aprobados y los resueltos

(c) Coeficiente de Gestión (C.G.): Expresa en días la entrada media de expedientes en relación con el número de los que se encuentran en gestión al finalizar el año

## PROVINCIA DE GUADALAJARA

### RESUMEN DE LA GESTIÓN DE LAS PENSIONES NO CONTRIBUTIVAS

		GESTIÓN EN TRÁMITE INICIAL						RECLAMACIONES				REVISIONES EFECTUADAS							
		Presentadas		Resueltas		Aprobadas		Pendientes		C.R.	C.G.	Presentadas		Efectuadas		Anuales		Oficio e Inst. de parte	
		nº	Δ (a)	nº	Δ (a)	nº	Δ (a)	nº	Δ (a)	(b)	(c)	nº	Δ (a)	Ptas.	Δ (a)	nº	Δ (a)	nº	Δ (a)
JUBILACIÓN	2001	82		85		55		12		64,71%	53	20		20		567		83	
	2002	87	6,10%	92	8,24%	63	14,55%	7	-41,67%	68,48%	29	9	-55,00%	7	-65,00%	549	-3,17%	136	63,86%
	2003	81	-6,90%	83	-9,78%	50	-20,63%	5	-28,57%	60,24%	22	10	11,11%	12	71,43%	549	0,00%	112	-17,65%
	2004	72	-11,11%	68	-18,07%	34	-32,00%	9	80,00%	50,00%	45	14	40,00%	14	16,67%	471	-14,21%	69	-38,39%
	2005	60	-16,67%	64	-5,88%	46	35,29%	5	-44,44%	71,88%	30	16	14,29%	16	14,29%	464	-1,49%	63	-8,70%
	2006	58	-3,33%	58	-9,38%	34	-26,09%	5	0,00%	58,62%	31	10	-37,50%	10	-37,50%	478	3,02%	90	42,86%
	2007	79	36,21%	76	31,03%	43	26,47%	8	60,00%	56,58%	36	13	30,00%	12	20,00%	474	-0,84%	63	-30,00%
	TOTAL		519		526		325		8		61,79%		92		91		3.552		616
INVALEZ	2001	76		72		50		13		69,44%	62	25		27		599		104	
	2002	84	10,53%	85	18,06%	68	36,00%	12	-7,69%	80,00%	51	20	-20,00%	21	-22,22%	573	-4,34%	125	20,19%
	2003	88	4,76%	83	-2,35%	63	-7,35%	17	41,67%	75,90%	70	11	-45,00%	11	-47,62%	573	0,00%	183	46,40%
	2004	51	-42,05%	60	-27,71%	39	-38,10%	8	-52,94%	65,00%	56	13	18,18%	12	9,09%	480	-16,23%	126	-31,15%
	2005	80	56,86%	73	21,67%	52	33,33%	15	87,50%	71,23%	68	14	7,69%	15	25,00%	496	3,33%	97	-23,02%
	2006	107	33,75%	107	46,58%	69	32,69%	15	0,00%	64,49%	50	22	57,14%	20	33,33%	584	17,74%	118	21,65%
	2007	121	13,08%	114	6,54%	76	10,14%	22	46,67%	66,67%	65	21	-4,55%	23	15,00%	624	6,85%	152	28,81%
	TOTAL		607		594		417		22		70,20%		126		129		3.929		905
TOTAL	2001	158		157		105		25		66,88%	57	45		47		1.166		187	
	2002	171	8,23%	177	12,74%	131	24,76%	19	-24,00%	74,01%	40	29	-35,56%	28	-40,43%	1.122	-3,77%	261	39,57%
	2003	169	-1,17%	166	-6,21%	113	-13,74%	22	15,79%	68,07%	47	21	-27,59%	23	-17,86%	1.122	0,00%	295	13,03%
	2004	123	-27,22%	128	-22,89%	73	-35,40%	17	-22,73%	57,03%	50	27	28,57%	26	13,04%	951	-15,24%	195	-33,90%
	2005	140	13,82%	137	7,03%	98	34,25%	20	17,65%	71,53%	51	30	11,11%	31	19,23%	960	0,95%	160	-17,95%
	2006	165	17,86%	165	20,44%	103	5,10%	20	0,00%	62,42%	44	32	6,67%	30	-3,23%	1.062	10,63%	208	30,00%
	2007	200	21,21%	190	15,15%	119	15,53%	30	50,00%	62,63%	54	34	6,25%	35	16,67%	1.098	3,39%	215	3,37%
	TOTAL		1.126		1.120		742		30		66,25%		218		220		7.481		1.521

(a) Variación en relación con el año anterior

(b) Coeficiente de Reconocimiento (C.R.): cociente entre los expedientes aprobados y los resueltos

(c) Coeficiente de Gestión (C.G.): Expresa en días la entrada media de expedientes en relación con el número de los que se encuentran en gestión al finalizar el año

## PROVINCIA DE TOLEDO

### RESUMEN DE LA GESTIÓN DE LAS PENSIONES NO CONTRIBUTIVAS

		GESTIÓN EN TRÁMITE INICIAL						RECLAMACIONES				REVISIONES EFECTUADAS							
		Presentadas		Resueltas		Aprobadas		Pendientes		C.R.	C.G.	Presentadas		Efectuadas		Anuales		Oficio e Inst. de parte	
		nº	Δ (a)	nº	Δ (a)	nº	Δ (a)	nº	Δ (a)	(b)	(c)	nº	Δ (a)	Ptas.	Δ (a)	nº	Δ (a)	nº	Δ (a)
JUBILACIÓN	2001	569		548		424		110		77,37%	70	32		35		1.022		455	
	2002	585	2,81%	634	15,69%	466	9,91%	61	-44,55%	73,50%	38	32	0,00%	29	-17,14%	4.310	321,72%	482	5,93%
	2003	578	-1,20%	516	-18,61%	357	-23,39%	123	101,64%	69,19%	77	40	25,00%	37	27,59%	4.310	0,00%	484	0,41%
	2004	464	-19,72%	510	-1,16%	339	-5,04%	77	-37,40%	66,47%	60	45	12,50%	46	24,32%	3.664	-14,99%	474	-2,07%
	2005	511	10,13%	499	-2,16%	312	-7,96%	89	15,58%	62,53%	63	46	2,22%	48	4,35%	2.459	-32,89%	554	16,88%
	2006	435	-14,87%	456	-8,62%	271	-13,14%	68	-23,60%	59,43%	56	48	4,35%	43	-10,42%	2.507	1,95%	575	3,79%
	2007	460	5,75%	367	-19,52%	208	-23,25%	161	136,76%	56,68%	126	28	-41,67%	28	-34,88%	3.429	36,78%	491	-14,61%
	TOTAL		3.602		3.530		2.377		161		67,34%		271		266		21.701		3.515
INVALEZ	2001	501		486		301		84		61,93%	60	48		47		500		321	
	2002	403	-19,56%	376	-22,63%	252	-16,28%	111	32,14%	67,02%	99	40	-16,67%	40	-14,89%	2.450	390,00%	466	45,17%
	2003	424	5,21%	406	7,98%	268	6,35%	129	16,22%	66,01%	110	51	27,50%	42	5,00%	2.450	0,00%	373	-19,96%
	2004	410	-3,30%	420	3,45%	292	8,96%	119	-7,75%	69,52%	104	47	-7,84%	53	26,19%	2.498	1,96%	307	-17,69%
	2005	410	0,00%	365	-13,10%	251	-14,04%	164	37,82%	68,77%	144	56	19,15%	60	13,21%	2.516	0,72%	474	54,40%
	2006	333	-18,78%	353	-3,29%	194	-22,71%	144	-12,20%	54,96%	156	57	1,79%	49	-18,33%	2.529	0,52%	501	5,70%
	2007	340	2,10%	286	-18,98%	171	-11,86%	198	37,50%	59,79%	210	35	-38,60%	35	-28,57%	2.672	5,65%	377	-24,75%
	TOTAL		2.821		2.692		1.729		198		64,23%		334		326		15.615		2.819
TOTAL	2001	1.070		1.034		725		194		70,12%	65	80		82		1.522		776	
	2002	988	-7,66%	1.010	-2,32%	718	-0,97%	172	-11,34%	71,09%	63	72	-10,00%	69	-15,85%	6.760	344,15%	948	22,16%
	2003	1.002	1,42%	922	-8,71%	625	-12,95%	252	46,51%	67,79%	91	91	26,39%	79	14,49%	6.760	0,00%	857	-9,60%
	2004	874	-12,77%	930	0,87%	631	0,96%	196	-22,22%	67,85%	81	92	1,10%	99	25,32%	6.162	-8,85%	781	-8,87%
	2005	921	5,38%	864	-7,10%	563	-10,78%	253	29,08%	65,16%	99	102	10,87%	108	9,09%	4.975	-19,26%	1.028	31,63%
	2006	768	-16,61%	809	-6,37%	465	-17,41%	212	-16,21%	57,48%	99	105	2,94%	92	-14,81%	5.036	1,23%	1.076	4,67%
	2007	800	4,17%	653	-19,28%	379	-18,49%	359	69,34%	58,04%	162	63	-40,00%	63	-31,52%	6.101	21,15%	868	-19,33%
	TOTAL		6.423		6.222		4.106		359		65,99%		605		592		37.316		6.334

(a) Variación en relación con el año anterior

(b) Coeficiente de Reconocimiento (C.R.): cociente entre los expedientes aprobados y los resueltos

(c) Coeficiente de Gestión (C.G.): Expresa en días la entrada media de expedientes en relación con el número de los que se encuentran en gestión al finalizar el año

# COMUNIDAD DE CATALUNYA

## RESUMEN DE LA GESTIÓN DE LAS PENSIONES NO CONTRIBUTIVAS

		GESTIÓN EN TRÁMITE INICIAL								RECLAMACIONES				REVISIONES EFECTUADAS					
		Presentadas		Resueltas		Aprobadas		Pendientes		C.R.	C.G.	Presentadas		Efectuadas		Anuales		Oficio e Inst. de parte	
		nº	Δ (a)	nº	Δ (a)	nº	Δ (a)	nº	Δ (a)	(b)	(c)	nº	Δ (a)	Ptas.	Δ (a)	nº	Δ (a)	nº	Δ (a)
JUBILACIÓN	2001	3.970		3.676		2.379		984		64,72%	89	324		312		31.275		1.422	
	2002	4.053	2,09%	4.313	17,33%	2.692	13,16%	724	-26,42%	62,42%	64	725	123,77%	689	120,83%	27.715	-11,38%	1.406	-1,13%
	2003	4.240	4,61%	4.054	-6,01%	2.345	-12,89%	910	25,69%	57,84%	77	359	-50,48%	398	-42,24%	30.357	9,53%	2.559	82,01%
	2004	3.537	-16,58%	3.743	-7,67%	2.114	-9,85%	704	-22,64%	56,48%	72	592	64,90%	510	28,14%	30.370	0,04%	3.437	34,31%
	2005	3.784	6,98%	4.019	7,37%	2.178	3,03%	469	-33,38%	54,19%	45	503	-15,03%	592	16,08%	29.670	-2,30%	2.252	-34,48%
	2006	3.788	0,11%	3.786	-5,80%	1.933	-11,25%	471	0,43%	51,06%	45	417	-17,10%	428	-27,70%	28.981	-2,32%	2.089	-7,24%
	2007	3.323	-12,28%	3.146	-16,90%	1.509	-21,93%	648	37,58%	47,97%	70	451	8,15%	442	3,27%	28.410	-1,97%	2.138	2,35%
	TOTAL		26.695		26.737		15.150		648		56,66%		3.371		3.371		206.778		15.303
INVALEZ	2001	5.024		5.013		2.740		1.619		54,66%	116	743		779		27.912		2.424	
	2002	5.030	0,12%	5.331	6,34%	2.880	5,11%	1.318	-18,59%	54,02%	94	1.194	60,70%	1.108	42,23%	28.574	2,37%	2.944	21,45%
	2003	5.152	2,43%	4.800	-9,96%	2.440	-15,28%	1.670	26,71%	50,83%	117	784	-34,34%	853	-23,01%	29.328	2,64%	3.818	29,69%
	2004	4.505	-12,56%	4.726	-1,54%	2.198	-9,92%	1.449	-13,23%	46,51%	116	1.242	58,42%	992	16,30%	30.328	3,41%	5.226	36,88%
	2005	4.285	-4,88%	4.529	-4,17%	2.050	-6,73%	1.205	-16,84%	45,26%	101	943	-24,07%	1.159	16,83%	30.310	-0,06%	3.757	-28,11%
	2006	4.250	-0,82%	4.116	-9,12%	1.854	-9,56%	1.339	11,12%	45,04%	113	759	-19,51%	842	-27,35%	30.398	0,29%	3.808	1,36%
	2007	4.118	-3,11%	3.749	-8,92%	1.541	-16,88%	1.708	27,56%	41,10%	149	980	29,12%	913	8,43%	30.477	0,26%	4.629	21,56%
	TOTAL		32.364		32.264		15.703		1.708		48,67%		6.645		6.646		207.327		26.606
TOTAL	2001	8.994		8.689		5.119		2.603		58,91%	104	1.067		1.091		59.187		3.846	
	2002	9.083	0,99%	9.644	10,99%	5.572	8,85%	2.042	-21,55%	57,78%	81	1.919	79,85%	1.797	64,71%	56.289	-4,90%	4.350	13,10%
	2003	9.392	3,40%	8.854	-8,19%	4.785	-14,12%	2.580	26,35%	54,04%	99	1.143	-40,44%	1.251	-30,38%	59.685	6,03%	6.377	46,60%
	2004	8.042	-14,37%	8.469	-4,35%	4.312	-9,89%	2.153	-16,55%	50,92%	96	1.834	60,45%	1.502	20,06%	60.698	1,70%	8.663	35,85%
	2005	8.069	0,34%	8.548	0,93%	4.228	-1,95%	1.674	-22,25%	49,46%	75	1.446	-21,16%	1.751	16,58%	59.980	-1,18%	6.009	-30,64%
	2006	8.038	-0,38%	7.902	-7,56%	3.787	-10,43%	1.810	8,12%	47,92%	81	1.176	-18,67%	1.270	-27,47%	59.379	-1,00%	5.897	-1,86%
	2007	7.441	-7,43%	6.895	-12,74%	3.050	-19,46%	2.356	30,17%	44,23%	114	1.431	21,68%	1.355	6,69%	58.887	-0,83%	6.767	14,75%
	TOTAL		59.059		59.001		30.853		2.356		52,29%		10.016		10.017		414.105		41.909

(a) Variación en relación con el año anterior

(b) Coeficiente de Reconocimiento (C.R.): cociente entre los expedientes aprobados y los resueltos

(c) Coeficiente de Gestión (C.G.): Expresa en días la entrada media de expedientes en relación con el número de los que se encuentran en gestión al finalizar el año



## PROVINCIA DE BARCELONA

### RESUMEN DE LA GESTIÓN DE LAS PENSIONES NO CONTRIBUTIVAS

		GESTIÓN EN TRÁMITE INICIAL						RECLAMACIONES				REVISIONES EFECTUADAS							
		Presentadas		Resueltas		Aprobadas		Pendientes		C.R.	C.G.	Presentadas		Efectuadas		Anuales		Oficio e Inst. de parte	
		nº	Δ (a)	nº	Δ (a)	nº	Δ (a)	nº	Δ (a)	(b)	(c)	nº	Δ (a)	Ptas.	Δ (a)	nº	Δ (a)	nº	Δ (a)
JUBILACIÓN	2001	2.878		2.656		1.715		714		64,57%	89	246		230		22.927		1.033	
	2002	2.991	3,93%	3.197	20,37%	2.000	16,62%	508	-28,85%	62,56%	61	591	140,24%	564	145,22%	22.675	-1,10%	1.035	0,19%
	2003	3.090	3,31%	2.965	-7,26%	1.740	-13,00%	633	24,61%	58,68%	74	264	-55,33%	303	-46,28%	22.332	-1,51%	1.958	89,18%
	2004	2.636	-14,69%	2.755	-7,08%	1.565	-10,06%	514	-18,80%	56,81%	70	447	69,32%	376	24,09%	22.332	0,00%	2.458	25,54%
	2005	2.822	7,06%	2.998	8,82%	1.635	4,47%	338	-34,24%	54,54%	43	383	-14,32%	458	21,81%	21.827	-2,26%	1.633	-33,56%
	2006	2.764	-2,06%	2.760	-7,94%	1.440	-11,93%	342	1,18%	52,17%	45	324	-15,40%	333	-27,29%	21.409	-1,92%	1.598	-2,14%
	2007	2.417	-12,55%	2.327	-15,69%	1.152	-20,00%	432	26,32%	49,51%	64	338	4,32%	328	-1,50%	20.989	-1,96%	1.632	2,13%
	TOTAL		19.598		19.658		11.247		432		57,21%		2.593		2.592		154.491		11.347
INVAUZ	2001	4.033		3.977		2.175		1.241		54,69%	111	591		608		20.523		1.788	
	2002	4.014	-0,47%	4.233	6,44%	2.279	4,78%	1.022	-17,65%	53,84%	92	982	66,16%	898	47,70%	21.089	2,76%	2.199	22,99%
	2003	4.074	1,49%	3.818	-9,80%	1.876	-17,68%	1.278	25,05%	49,14%	113	631	-35,74%	711	-20,82%	22.576	7,05%	2.843	29,29%
	2004	3.553	-12,79%	3.687	-3,43%	1.638	-12,69%	1.144	-10,49%	44,43%	116	967	53,25%	777	9,28%	22.576	0,00%	3.853	35,53%
	2005	3.408	-4,08%	3.605	-2,22%	1.601	-2,26%	947	-17,22%	44,41%	100	760	-21,41%	902	16,09%	22.558	-0,08%	2.795	-27,46%
	2006	3.277	-3,84%	3.228	-10,46%	1.401	-12,49%	996	5,17%	43,40%	109	609	-19,87%	697	-22,73%	22.685	0,56%	2.906	3,97%
	2007	3.165	-3,42%	2.869	-11,12%	1.193	-14,85%	1.292	29,72%	41,58%	147	770	26,44%	711	2,01%	22.677	-0,04%	3.390	16,66%
	TOTAL		25.524		25.417		12.163		1.292		47,85%		5.310		5.304		154.684		19.774
TOTAL	2001	6.911		6.633		3.890		1.955		58,65%	102	837		838		43.450		2.821	
	2002	7.005	1,36%	7.430	12,02%	4.279	10,00%	1.530	-21,74%	57,59%	79	1.573	87,93%	1.462	74,46%	43.764	0,72%	3.234	14,64%
	2003	7.164	2,27%	6.783	-8,71%	3.616	-15,49%	1.911	24,90%	53,31%	96	895	-43,10%	1.014	-30,64%	44.908	2,61%	4.801	48,45%
	2004	6.189	-13,61%	6.442	-5,03%	3.203	-11,42%	1.658	-13,24%	49,72%	96	1.414	57,99%	1.153	13,71%	44.908	0,00%	6.311	31,45%
	2005	6.230	0,66%	6.603	2,50%	3.236	1,03%	1.285	-22,50%	49,01%	74	1.143	-19,17%	1.360	17,95%	44.385	-1,16%	4.428	-29,84%
	2006	6.041	-3,03%	5.988	-9,31%	2.841	-12,21%	1.338	4,12%	47,44%	80	933	-18,37%	1.030	-24,26%	44.094	-0,66%	4.504	1,72%
	2007	5.582	-7,60%	5.196	-13,23%	2.345	-17,46%	1.724	28,85%	45,13%	111	1.108	18,76%	1.039	0,87%	43.666	-0,97%	5.022	11,50%
	TOTAL		45.122		45.075		23.410		1.724		51,94%		7.903		7.896		309.175		31.121

(a) Variación en relación con el año anterior

(b) Coeficiente de Reconocimiento (C.R.): cociente entre los expedientes aprobados y los resueltos

(c) Coeficiente de Gestión (C.G.): Expresa en días la entrada media de expedientes en relación con el número de los que se encuentran en gestión al finalizar el año

## PROVINCIA DE GIRONA

### RESUMEN DE LA GESTIÓN DE LAS PENSIONES NO CONTRIBUTIVAS

		GESTIÓN EN TRÁMITE INICIAL								RECLAMACIONES				REVISIONES EFECTUADAS					
		Presentadas		Resueltas		Aprobadas		Pendientes		C.R.	C.G.	Presentadas		Efectuadas		Anuales		Oficio e Inst. de parte	
		nº	Δ (a)	nº	Δ (a)	nº	Δ (a)	nº	Δ (a)	(b)	(c)	nº	Δ (a)	Ptas.	Δ (a)	nº	Δ (a)	nº	Δ (a)
JUBILACIÓN	2001	275		256		147		70		57,42%	92	13		12		2.081		109	
	2002	256	-6,91%	274	7,03%	174	18,37%	52	-25,71%	63,50%	73	49	276,92%	42	250,00%	1.990	-4,37%	77	-29,36%
	2003	278	8,59%	263	-4,01%	147	-15,52%	67	28,85%	55,89%	87	15	-69,39%	20	-52,38%	1.984	-0,30%	141	83,12%
	2004	239	-14,03%	253	-3,80%	149	1,36%	53	-20,90%	58,89%	80	38	153,33%	28	40,00%	1.997	0,66%	219	55,32%
	2005	251	5,02%	263	3,95%	155	4,03%	41	-22,64%	58,94%	59	37	-2,63%	41	46,43%	1.944	-2,65%	123	-43,84%
	2006	278	10,76%	286	8,75%	162	4,52%	33	-19,51%	56,64%	43	18	-51,35%	26	-36,59%	1.894	-2,57%	109	-11,38%
	2007	240	-13,67%	217	-24,13%	99	-38,89%	56	69,70%	45,62%	84	31	72,22%	29	11,54%	1.904	0,53%	141	29,36%
	TOTAL	1.817		1.812		1.033		56		57,01%			201		198		13.794		919
INVALEZ	2001	306		329		151		154		45,90%	181	43		51		1.793		137	
	2002	279	-8,82%	342	3,95%	168	11,26%	91	-40,91%	49,12%	117	60	39,53%	61	19,61%	1.821	1,56%	140	2,19%
	2003	227	-18,64%	222	-35,09%	110	-34,52%	96	5,49%	49,55%	152	31	-48,33%	31	-49,18%	1.892	3,90%	253	80,71%
	2004	255	12,33%	265	19,37%	138	25,45%	86	-10,42%	52,08%	121	59	90,32%	50	61,29%	1.892	0,00%	356	40,71%
	2005	249	-2,35%	256	-3,40%	113	-18,12%	79	-8,14%	44,14%	114	44	-25,42%	54	8,00%	1.907	0,79%	238	-33,15%
	2006	274	10,04%	234	-8,59%	113	0,00%	119	50,63%	48,29%	156	39	-11,36%	40	-25,93%	1.885	-1,15%	238	0,00%
	2007	269	-1,82%	253	8,12%	81	-28,32%	135	13,45%	32,02%	181	53	35,90%	51	27,50%	1.930	2,39%	285	19,75%
	TOTAL	1.859		1.901		874		135		45,98%			329		338		13.120		1.647
TOTAL	2001	581		585		298		224		50,94%	139	56		63		3.874		246	
	2002	535	-7,92%	616	5,30%	342	14,77%	143	-36,16%	55,52%	96	109	94,64%	103	63,49%	3.811	-1,63%	217	-11,79%
	2003	505	-5,61%	485	-21,27%	257	-24,85%	163	13,99%	52,99%	116	46	-57,80%	51	-50,49%	3.876	1,71%	394	81,57%
	2004	494	-2,18%	518	6,80%	287	11,67%	139	-14,72%	55,41%	101	97	110,87%	78	52,94%	3.889	0,34%	575	45,94%
	2005	500	1,21%	519	0,19%	268	-6,62%	120	-13,67%	51,64%	86	81	-16,49%	95	21,79%	3.851	-0,98%	361	-37,22%
	2006	552	10,40%	520	0,19%	275	2,61%	152	26,67%	52,88%	99	57	-29,63%	66	-30,53%	3.779	-1,87%	347	-3,88%
	2007	509	-7,79%	470	-9,62%	180	-34,55%	191	25,66%	38,30%	135	84	47,37%	80	21,21%	3.834	1,46%	426	22,77%
	TOTAL	3.676		3.713		1.907		191		51,36%			530		536		26.914		2.566

(a) Variación en relación con el año anterior

(b) Coeficiente de Reconocimiento (C.R.): cociente entre los expedientes aprobados y los resueltos

(c) Coeficiente de Gestión (C.G.): Expresa en días la entrada media de expedientes en relación con el número de los que se encuentran en gestión al finalizar el año

## PROVINCIA DE LLEIDA

### RESUMEN DE LA GESTIÓN DE LAS PENSIONES NO CONTRIBUTIVAS

		GESTIÓN EN TRÁMITE INICIAL						RECLAMACIONES				REVISIONES EFECTUADAS							
		Presentadas		Resueltas		Aprobadas		Pendientes		C.R.	C.G.	Presentadas		Efectuadas		Anuales		Oficio e Inst. de parte	
		nº	Δ (a)	nº	Δ (a)	nº	Δ (a)	nº	Δ (a)	(b)	(c)	nº	Δ (a)	Ptas.	Δ (a)	nº	Δ (a)	nº	Δ (a)
JUBILACIÓN	2001	347		333		239		71		71,77%	74	26		25		3.026		128	
	2002	289	-16,71%	311	-6,61%	217	-9,21%	49	-30,99%	69,77%	61	26	0,00%	26	4,00%	2.998	-0,93%	123	-3,91%
	2003	348	20,42%	313	0,64%	192	-11,52%	84	71,43%	61,34%	87	35	34,62%	27	3,85%	2.839	-5,30%	227	84,55%
	2004	241	-30,75%	270	-13,74%	169	-11,98%	55	-34,52%	62,59%	82	38	8,57%	44	62,96%	2.839	0,00%	384	69,16%
	2005	238	-1,24%	265	-1,85%	149	-11,83%	28	-49,09%	56,23%	42	27	-28,95%	30	-31,82%	2.762	-2,71%	241	-37,24%
	2006	298	25,21%	296	11,70%	147	-1,34%	30	7,14%	49,66%	36	37	37,04%	30	0,00%	2.607	-5,61%	171	-29,05%
	2007	214	-28,19%	179	-39,53%	93	-36,73%	65	116,67%	51,96%	109	31	-16,22%	33	10,00%	2.547	-2,30%	155	-9,36%
	TOTAL	1.975		1.967		1.206		65		61,31%			220		215		19.618		1.429
INVALEZ	2001	221		234		134		70		57,26%	114	35		34		1.738		141	
	2002	196	-11,31%	214	-8,55%	113	-15,67%	52	-25,71%	52,80%	96	54	54,29%	51	50,00%	1.756	1,04%	146	3,55%
	2003	250	27,55%	219	2,34%	134	18,58%	83	59,62%	61,19%	120	46	-14,81%	42	-17,65%	786	-55,24%	206	41,10%
	2004	222	-11,20%	241	10,05%	134	0,00%	64	-22,89%	55,60%	104	44	-4,35%	47	11,90%	1.786	127,23%	276	33,98%
	2005	176	-20,72%	186	-22,82%	100	-25,37%	54	-15,63%	53,76%	110	32	-27,27%	42	-10,64%	1.811	1,40%	227	-17,75%
	2006	197	11,93%	191	2,69%	100	0,00%	60	11,11%	52,36%	110	39	21,88%	34	-19,05%	1.790	-1,16%	174	-23,35%
	2007	155	-21,32%	167	-12,57%	76	-24,00%	48	-20,00%	45,51%	111	37	-5,13%	38	11,76%	1.812	1,23%	270	55,17%
	TOTAL	1.417		1.452		791		48		54,48%			287		288		11.479		1.440
TOTAL	2001	568		567		373		141		65,78%	89	61		59		4.764		269	
	2002	485	-14,61%	525	-7,41%	330	-11,53%	101	-28,37%	62,86%	75	80	31,15%	77	30,51%	4.754	-0,21%	269	0,00%
	2003	598	23,30%	532	1,33%	326	-1,21%	167	65,35%	61,28%	101	81	1,25%	69	-10,39%	3.625	-23,75%	433	60,97%
	2004	463	-22,58%	511	-3,95%	303	-7,06%	119	-28,74%	59,30%	93	82	1,23%	91	31,88%	4.625	27,59%	660	52,42%
	2005	414	-10,58%	451	-11,74%	249	-17,82%	82	-31,09%	55,21%	71	59	-28,05%	72	-20,88%	4.573	-1,12%	468	-29,09%
	2006	495	19,57%	487	7,98%	247	-0,80%	90	9,76%	50,72%	65	76	28,81%	64	-11,11%	4.397	-3,85%	345	-26,28%
	2007	369	-25,45%	346	-28,95%	169	-31,58%	113	25,56%	48,84%	110	68	-10,53%	71	10,94%	4.359	-0,86%	425	23,19%
	TOTAL	3.392		3.419		1.997		113		58,41%			507		503		31.097		2.869

(a) Variación en relación con el año anterior

(b) Coeficiente de Reconocimiento (C.R.): cociente entre los expedientes aprobados y los resueltos

(c) Coeficiente de Gestión (C.G.): Expresa en días la entrada media de expedientes en relación con el número de los que se encuentran en gestión al finalizar el año

## PROVINCIA DE TARRAGONA

### RESUMEN DE LA GESTIÓN DE LAS PENSIONES NO CONTRIBUTIVAS

		GESTIÓN EN TRÁMITE INICIAL								RECLAMACIONES				REVISIONES EFECTUADAS					
		Presentadas		Resueltas		Aprobadas		Pendientes		C.R.	C.G.	Presentadas		Efectuadas		Anuales		Oficio e Inst. de parte	
		nº	Δ (a)	nº	Δ (a)	nº	Δ (a)	nº	Δ (a)	(b)	(c)	nº	Δ (a)	Ptas.	Δ (a)	nº	Δ (a)	nº	Δ (a)
JUBILACIÓN	2001	470		431		278		129		64,50%	99	39		45		3.241		152	
	2002	517	10,00%	531	23,20%	301	8,27%	115	-10,85%	56,69%	80	59	51,28%	57	26,67%	52	-98,40%	171	12,50%
	2003	524	1,35%	513	-3,39%	266	-11,63%	126	9,57%	51,85%	87	45	-23,73%	48	-15,79%	3.202	6057,69%	233	36,26%
	2004	421	-19,66%	465	-9,36%	231	-13,16%	82	-34,92%	49,68%	70	69	53,33%	62	29,17%	3.202	0,00%	376	61,37%
	2005	473	12,35%	493	6,02%	239	3,46%	62	-24,39%	48,48%	47	56	-18,84%	63	1,61%	3.137	-2,03%	255	-32,18%
	2006	448	-5,29%	444	-9,94%	184	-23,01%	66	6,45%	41,44%	53	38	-32,14%	39	-38,10%	3.071	-2,10%	211	-17,25%
	2007	452	0,89%	423	-4,73%	165	-10,33%	95	43,94%	39,01%	76	51	34,21%	52	33,33%	2.970	-3,29%	210	-0,47%
	TOTAL		3.305		3.300		1.664		95		50,42%		357		366		18.875		1.608
INVAUZ	2001	464		473		280		154		59,20%	119	74		86		3.858		358	
	2002	541	16,59%	542	14,59%	320	14,29%	153	-0,65%	59,04%	102	98	32,43%	98	13,95%	3.908	1,30%	459	28,21%
	2003	601	11,09%	541	-0,18%	320	0,00%	213	39,22%	59,15%	128	76	-22,45%	69	-29,59%	4.074	4,25%	516	12,42%
	2004	475	-20,97%	533	-1,48%	288	-10,00%	155	-27,23%	54,03%	117	172	126,32%	118	71,01%	4.074	0,00%	741	43,60%
	2005	452	-4,84%	482	-9,57%	236	-18,06%	125	-19,35%	48,96%	100	107	-37,79%	161	36,44%	4.034	-0,98%	497	-32,93%
	2006	502	11,06%	463	-3,94%	240	1,69%	164	31,20%	51,84%	118	72	-32,71%	71	-55,90%	4.038	0,10%	490	-1,41%
	2007	529	5,38%	460	-0,65%	191	-20,42%	233	42,07%	41,52%	159	120	66,67%	113	59,15%	4.058	0,50%	684	39,59%
	TOTAL		3.564		3.494		1.875		233		53,66%		719		716		28.044		3.745
TOTAL	2001	934		904		558		283		61,73%	109	113		131		7.099		510	
	2002	1.058	13,28%	1.073	18,69%	621	11,29%	268	-5,30%	57,88%	91	157	38,94%	155	18,32%	3.960	-44,22%	630	23,53%
	2003	1.125	6,33%	1.054	-1,77%	586	-5,64%	339	26,49%	55,60%	108	121	-22,93%	117	-24,52%	7.276	83,74%	749	18,89%
	2004	896	-20,36%	998	-5,31%	519	-11,43%	237	-30,09%	52,00%	95	241	99,17%	180	53,85%	7.276	0,00%	1.117	49,13%
	2005	925	3,24%	975	-2,30%	475	-8,48%	187	-21,10%	48,72%	73	163	-32,37%	224	24,44%	7.171	-1,44%	752	-32,68%
	2006	950	2,70%	907	-6,97%	424	-10,74%	230	22,99%	46,75%	87	110	-32,52%	110	-50,89%	7.109	-0,86%	701	-6,78%
	2007	981	3,26%	883	-2,65%	356	-16,04%	328	42,61%	40,32%	120	171	55,45%	165	50,00%	7.028	-1,14%	894	27,53%
	TOTAL		6.869		6.794		3.539		328		52,09%		1.076		1.082		46.919		5.353

(a) Variación en relación con el año anterior

(b) Coeficiente de Reconocimiento (C.R.): cociente entre los expedientes aprobados y los resueltos

(c) Coeficiente de Gestión (C.G.): Expresa en días la entrada media de expedientes en relación con el número de los que se encuentran en gestión al finalizar el año

## COMUNIDAD VALENCIANA

### RESUMEN DE LA GESTIÓN DE LAS PENSIONES NO CONTRIBUTIVAS

		GESTIÓN EN TRÁMITE INICIAL						RECLAMACIONES				REVISIONES EFECTUADAS							
		Presentadas		Resueltas		Aprobadas		Pendientes		C.R.	C.G.	Presentadas		Efectuadas		Anuales		Oficio e Inst. de parte	
		nº	Δ (a)	nº	Δ (a)	nº	Δ (a)	nº	Δ (a)	(b)	(c)	nº	Δ (a)	Ptas.	Δ (a)	nº	Δ (a)	nº	Δ (a)
JUBILACIÓN	2001	3.628		3.008		2.033		1.273		67,59%	126	459		530		8.338		3.532	
	2002	3.637	0,25%	2.910	-3,26%	1.859	-8,56%	2.000	57,11%	63,88%	198	220	-52,07%	350	-33,96%	8.856	6,21%	3.958	12,06%
	2003	4.071	11,93%	5.592	92,16%	3.314	78,27%	479	-76,05%	59,26%	42	436	98,18%	399	14,00%	9.542	7,75%	4.258	7,58%
	2004	3.639	-10,61%	3.714	-33,58%	2.123	-35,94%	404	-15,66%	57,16%	40	467	7,11%	496	24,31%	9.802	2,72%	4.557	7,02%
	2005	3.808	4,64%	3.326	-10,45%	1.845	-13,09%	886	119,31%	55,47%	84	289	-38,12%	250	-49,60%	2.541	-74,08%	3.181	-30,20%
	2006	2.937	-22,87%	3.173	-4,60%	1.702	-7,75%	650	-26,64%	53,64%	80	254	-12,11%	275	10,00%	1.049	-58,72%	3.156	-0,79%
	2007	2.857	-2,72%	2.884	-9,11%	1.527	-10,28%	623	-4,15%	52,95%	79	236	-7,09%	238	-13,45%	1.216	15,92%	4.773	51,24%
	TOTAL	24.577		24.607		14.403		623		58,53%		2.361		2.538		41.344		27.415	
INVALIDEZ	2001	4.135		3.792		1.856		2.841		48,95%	247	827		782		11.151		4.515	
	2002	4.049	-2,08%	3.495	-7,83%	1.545	-16,76%	3.395	19,50%	44,21%	302	457	-44,74%	608	-22,25%	11.695	4,88%	4.064	-9,99%
	2003	4.080	0,77%	5.557	59,00%	2.790	80,58%	1.918	-43,51%	50,21%	169	606	32,60%	584	-3,95%	8.766	-25,04%	3.992	-1,77%
	2004	3.941	-3,41%	4.568	-17,80%	2.156	-22,72%	1.291	-32,69%	47,20%	118	630	3,96%	640	9,59%	11.375	29,76%	4.867	21,92%
	2005	4.046	2,66%	3.380	-26,01%	1.561	-27,60%	1.957	51,59%	46,18%	174	414	-34,29%	351	-45,16%	4.011	-64,74%	3.928	-19,29%
	2006	3.351	-17,18%	3.628	7,34%	1.673	7,17%	1.680	-14,15%	46,11%	180	516	24,64%	426	21,37%	2.228	-44,45%	3.905	-0,59%
	2007	2.997	-10,56%	3.194	-11,96%	1.428	-14,64%	1.483	-11,73%	44,71%	178	389	-24,61%	444	4,23%	3.782	69,75%	4.923	26,07%
	TOTAL	26.599		27.614		13.009		1.483		47,11%		3.839		3.835		53.008		30.194	
TOTAL	2001	7.763		6.800		3.889		4.114		57,19%	191	1.286		1.312		19.489		8.047	
	2002	7.686	-0,99%	6.405	-5,81%	3.404	-12,47%	5.395	31,14%	53,15%	253	677	-47,36%	958	-26,98%	20.551	5,45%	8.022	-0,31%
	2003	8.151	6,05%	11.149	74,07%	6.104	79,32%	2.397	-55,57%	54,75%	106	1.042	53,91%	983	2,61%	18.308	-10,91%	8.250	2,84%
	2004	7.580	-7,01%	8.282	-25,72%	4.279	-29,90%	1.695	-29,29%	51,67%	81	1.097	5,28%	1.136	15,56%	21.177	15,67%	9.424	14,23%
	2005	7.854	3,61%	6.706	-19,03%	3.406	-20,40%	2.843	67,73%	50,79%	130	703	-35,92%	601	-47,10%	6.552	-69,06%	7.109	-24,56%
	2006	6.288	-19,94%	6.801	1,42%	3.375	-0,91%	2.330	-18,04%	49,63%	133	770	9,53%	701	16,64%	3.277	-49,98%	7.061	-0,68%
	2007	5.854	-6,90%	6.078	-10,63%	2.955	-12,44%	2.106	-9,61%	48,62%	130	625	-18,83%	682	-2,71%	4.998	52,52%	9.696	37,32%
	TOTAL	51.176		52.221		27.412		2.106		52,49%		6.200		6.373		94.352		57.609	

(a) Variación en relación con el año anterior

(b) Coeficiente de Reconocimiento (C.R.): cociente entre los expedientes aprobados y los resueltos

(c) Coeficiente de Gestión (C.G.): Expresa en días la entrada media de expedientes en relación con el número de los que se encuentran en gestión al finalizar el año

## PROVINCIA DE ALICANTE

### RESUMEN DE LA GESTIÓN DE LAS PENSIONES NO CONTRIBUTIVAS

		GESTIÓN EN TRÁMITE INICIAL						RECLAMACIONES				REVISIONES EFECTUADAS							
		Presentadas		Resueltas		Aprobadas		Pendientes		C.R.	C.G.	Presentadas		Efectuadas		Anuales		Oficio e Inst. de parte	
		nº	Δ (a)	nº	Δ (a)	nº	Δ (a)	nº	Δ (a)	(b)	(c)	nº	Δ (a)	Ptas.	Δ (a)	nº	Δ (a)	nº	Δ (a)
JUBILACIÓN	2001	1.212		1.605		1.092		109		68,04%	32	231		296		6.178		677	
	2002	1.215	0,25%	1.002	-37,57%	652	-40,29%	322	195,41%	65,07%	95	117	-49,35%	223	-24,66%	6.840	10,72%	803	18,61%
	2003	1.358	11,77%	1.482	47,90%	868	33,13%	198	-38,51%	58,57%	52	117	0,00%	110	-50,67%	8.462	23,71%	954	18,80%
	2004	1.157	-14,80%	1.234	-16,73%	717	-17,40%	121	-38,89%	58,10%	38	121	3,42%	127	15,45%	7.382	-12,76%	904	-5,24%
	2005	1.206	4,24%	1.097	-11,10%	730	1,81%	230	90,08%	66,55%	69	66	-45,45%	61	-51,97%	775	-89,50%	805	-10,95%
	2006	988	-18,08%	1.042	-5,01%	573	-21,51%	176	-23,48%	54,99%	64	98	48,48%	90	47,54%	0	-100,00%	813	0,99%
	2007	1.020	3,24%	980	-5,95%	568	-0,87%	216	22,73%	57,96%	76	95	-3,06%	83	-7,78%	179	--	832	2,34%
	TOTAL	8.156		8.442		5.200		216		61,60%		845		990		29.816		5.788	
INVALIDEZ	2001	1.539		1.946		747		717		38,39%	168	459		384		7.493		1.080	
	2002	1.509	-1,95%	1.503	-22,76%	496	-33,60%	723	0,84%	33,00%	172	287	-37,47%	417	8,59%	7.793	4,00%	971	-10,09%
	2003	1.439	-4,64%	1.367	-9,05%	563	13,51%	795	9,96%	41,19%	199	235	-18,12%	224	-46,28%	6.555	-15,89%	935	-3,71%
	2004	1.263	-12,23%	1.283	-6,14%	537	-4,62%	775	-2,52%	41,86%	221	220	-6,38%	216	-3,57%	8.042	22,68%	1.240	32,62%
	2005	1.167	-7,60%	1.063	-17,15%	440	-18,06%	879	13,42%	41,39%	271	154	-30,00%	144	-33,33%	839	-89,57%	883	-28,79%
	2006	1.081	-7,37%	1.197	12,61%	459	4,32%	763	-13,20%	38,35%	254	215	39,61%	152	5,56%	0	-100,00%	831	-5,89%
	2007	1.036	-4,16%	1.081	-9,69%	462	0,65%	718	-5,90%	42,74%	249	165	-23,26%	178	17,11%	1.491	--	1.113	33,94%
	TOTAL	9.034		9.440		3.704		718		39,24%		1.735		1.715		32.213		7.053	
TOTAL	2001	2.751		3.551		1.839		826		51,79%	108	690		680		13.671		1.757	
	2002	2.724	-0,98%	2.505	-29,46%	1.148	-37,57%	1.045	26,51%	45,83%	138	404	-41,45%	640	-5,88%	14.633	7,04%	1.774	0,97%
	2003	2.797	2,68%	2.849	13,73%	1.431	24,65%	993	-4,98%	50,23%	128	352	-12,87%	334	-47,81%	15.017	2,62%	1.889	6,48%
	2004	2.420	-13,48%	2.517	-11,65%	1.254	-12,37%	896	-9,77%	49,82%	133	341	-3,13%	343	2,69%	15.424	2,71%	2.144	13,50%
	2005	2.373	-1,94%	2.160	-14,18%	1.170	-6,70%	1.109	23,77%	54,17%	168	220	-35,48%	205	-40,23%	1.614	-89,54%	1.688	-21,27%
	2006	2.069	-12,81%	2.239	3,66%	1.032	-11,79%	939	-15,33%	46,09%	163	313	42,27%	242	18,05%	0	-100,00%	1.644	-2,61%
	2007	2.056	-0,63%	2.061	-7,95%	1.030	-0,19%	934	-0,53%	49,98%	164	260	-16,93%	261	7,85%	1.670	--	1.945	18,31%
	TOTAL	17.190		17.882		8.904		934		49,79%		2.580		2.705		62.029		12.841	

(a) Variación en relación con el año anterior

(b) Coeficiente de Reconocimiento (C.R.): cociente entre los expedientes aprobados y los resueltos

(c) Coeficiente de Gestión (C.G.): Expresa en días la entrada media de expedientes en relación con el número de los que se encuentran en gestión al finalizar el año

## PROVINCIA DE CASTELLÓN

### RESUMEN DE LA GESTIÓN DE LAS PENSIONES NO CONTRIBUTIVAS

		GESTIÓN EN TRÁMITE INICIAL						RECLAMACIONES				REVISIONES EFECTUADAS							
		Presentadas		Resueltas		Aprobadas		Pendientes		C.R.	C.G.	Presentadas		Efectuadas		Anuales		Oficio e Inst. de parte	
		nº	Δ (a)	nº	Δ (a)	nº	Δ (a)	nº	Δ (a)	(b)	(c)	nº	Δ (a)	Ptas.	Δ (a)	nº	Δ (a)	nº	Δ (a)
JUBILACIÓN	2001	218		225		107		44		47,56%	73	12		12		1.181		256	
	2002	226	3,67%	215	-4,44%	108	0,93%	55	25,00%	50,23%	88	13	8,33%	13	8,33%	1.138	-3,64%	274	7,03%
	2003	264	16,81%	267	24,19%	118	9,26%	52	-5,45%	44,19%	71	12	-7,69%	12	-7,69%	1.080	-5,10%	425	55,11%
	2004	238	-9,85%	257	-3,75%	122	3,39%	33	-36,54%	47,47%	50	9	-25,00%	9	-25,00%	1.085	0,46%	245	-42,35%
	2005	295	23,95%	230	-10,51%	113	-7,38%	98	196,97%	49,13%	120	10	11,11%	10	11,11%	1.056	-2,67%	184	-24,90%
	2006	214	-27,46%	226	-1,74%	91	-19,47%	86	-12,24%	40,27%	145	17	70,00%	17	70,00%	1.049	-0,66%	201	9,24%
	2007	200	-6,54%	212	-6,19%	110	20,88%	74	-13,95%	51,89%	133	10	-41,18%	10	-41,18%	1.037	-1,14%	126	-37,31%
	TOTAL		1.655		1.632		769		74		47,12%		83		83		7.626		1.711
INVAUZ	2001	336		311		197		94		63,34%	101	26		26		2.396		860	
	2002	381	13,39%	324	4,18%	178	-9,64%	151	60,64%	54,94%	143	28	7,69%	28	7,69%	2.329	-2,80%	536	-37,67%
	2003	309	-18,90%	315	-2,78%	190	6,74%	145	-3,97%	60,32%	169	16	-42,86%	16	-42,86%	2.211	-5,07%	491	-8,40%
	2004	406	31,39%	403	27,94%	219	15,26%	148	2,07%	54,34%	131	39	143,75%	39	143,75%	2.255	1,99%	637	29,74%
	2005	390	-3,94%	327	-18,86%	178	-18,72%	211	42,57%	54,43%	195	15	-61,54%	15	-61,54%	2.249	-0,27%	514	-19,31%
	2006	309	-20,77%	310	-5,20%	148	-16,85%	210	-0,47%	47,74%	245	19	26,67%	19	26,67%	2.228	-0,93%	536	4,28%
	2007	263	-14,89%	316	1,94%	156	5,41%	157	-25,24%	49,37%	215	16	-15,79%	14	-26,32%	2.291	2,83%	375	-30,04%
	TOTAL		2.394		2.306		1.266		157		54,90%		159		157		15.959		3.949
TOTAL	2001	554		536		304		138		56,72%	90	38		38		3.577		1.116	
	2002	607	9,57%	539	0,56%	286	-5,92%	206	49,28%	53,06%	122	41	7,89%	41	7,89%	3.467	-3,08%	810	-27,42%
	2003	573	-5,60%	582	7,98%	308	7,69%	197	-4,37%	52,92%	124	28	-31,71%	28	-31,71%	3.291	-5,08%	916	13,09%
	2004	644	12,39%	660	13,40%	341	10,71%	181	-8,12%	51,67%	101	48	71,43%	48	71,43%	3.340	1,49%	882	-3,71%
	2005	685	6,37%	557	-15,61%	291	-14,66%	309	70,72%	52,24%	162	25	-47,92%	25	-47,92%	3.305	-1,05%	698	-20,86%
	2006	523	-23,65%	536	-3,77%	239	-17,87%	296	-4,21%	44,59%	204	36	44,00%	36	44,00%	3.277	-0,85%	737	5,59%
	2007	463	-11,47%	528	-1,49%	266	11,30%	231	-21,96%	50,38%	180	26	-27,78%	24	-33,33%	3.328	1,56%	501	-32,02%
	TOTAL		4.049		3.938		2.035		231		51,68%		242		240		23.585		5.660

(a) Variación en relación con el año anterior

(b) Coeficiente de Reconocimiento (C.R.): cociente entre los expedientes aprobados y los resueltos

(c) Coeficiente de Gestión (C.G.): Expresa en días la entrada media de expedientes en relación con el número de los que se encuentran en gestión al finalizar el año

## PROVINCIA DE VALENCIA

### RESUMEN DE LA GESTIÓN DE LAS PENSIONES NO CONTRIBUTIVAS

		GESTIÓN EN TRÁMITE INICIAL						RECLAMACIONES				REVISIONES EFECTUADAS							
		Presentadas		Resueltas		Aprobadas		Pendientes		C.R.	C.G.	Presentadas		Efectuadas		Anuales		Oficio e Inst. de parte	
		nº	Δ (a)	nº	Δ (a)	nº	Δ (a)	nº	Δ (a)	(b)	(c)	nº	Δ (a)	Ptas.	Δ (a)	nº	Δ (a)	nº	Δ (a)
JUBILACIÓN	2001	2.198		1.178		834		1.120		70,80%	183	216		222		979		2.599	
	2002	2.196	-0,09%	1.693	43,72%	1.099	31,77%	1.623	44,91%	64,91%	266	90	-58,33%	114	-48,65%	878	-10,32%	2.881	10,85%
	2003	2.449	11,52%	3.843	126,99%	2.328	111,83%	229	-85,89%	60,58%	34	307	241,11%	277	142,98%	0	-100,00%	2.879	-0,07%
	2004	2.244	-8,37%	2.223	-42,15%	1.284	-44,85%	250	9,17%	57,76%	40	337	9,77%	360	29,96%	1.335	--	3.408	18,37%
	2005	2.307	2,81%	1.999	-10,08%	1.002	-21,96%	558	123,20%	50,13%	87	213	-36,80%	179	-50,28%	710	-46,82%	2.192	-35,68%
	2006	1.735	-24,79%	1.905	-4,70%	1.038	3,59%	388	-30,47%	54,49%	81	139	-34,74%	168	-6,15%	0	-100,00%	2.142	-2,28%
	2007	1.637	-5,65%	1.692	-11,18%	849	-18,21%	333	-14,18%	50,18%	73	131	-5,76%	145	-13,69%	0	--	3.815	78,10%
	TOTAL	14.766		14.533		8.434		333		58,03%			1.433		1.465		3.902		19.916
INVALEZ	2001	2.260		1.535		912		2.030		59,41%	323	342		372		1.262		2.575	
	2002	2.159	-4,47%	1.668	8,66%	871	-4,50%	2.521	24,19%	52,22%	420	142	-58,48%	163	-56,18%	1.573	24,64%	2.557	-0,70%
	2003	2.332	8,01%	3.875	132,31%	2.037	133,87%	978	-61,21%	52,57%	151	355	150,00%	344	111,04%	0	-100,00%	2.566	0,35%
	2004	2.272	-2,57%	2.882	-25,63%	1.400	-31,27%	368	-62,37%	48,58%	58	371	4,51%	385	11,92%	1.078	--	2.990	16,52%
	2005	2.489	9,55%	1.990	-30,95%	943	-32,64%	867	135,60%	47,39%	125	245	-33,96%	192	-50,13%	923	-14,38%	0	-100,00%
	2006	1.961	-21,21%	2.121	6,58%	1.066	13,04%	707	-18,45%	50,26%	130	282	15,10%	255	32,81%	0	-100,00%	2.538	--
	2007	1.698	-13,41%	1.797	-15,28%	810	-24,02%	608	-14,00%	45,08%	129	208	-26,24%	252	-1,18%	0	--	3.435	35,34%
	TOTAL	15.171		15.868		8.039		608		50,66%			1.945		1.963		4.836		16.661
TOTAL	2001	4.458		2.713		1.746		3.150		64,36%	254	558		594		2.241		5.174	
	2002	4.355	-2,31%	3.361	23,88%	1.970	12,83%	4.144	31,56%	58,61%	343	232	-58,42%	277	-53,37%	2.451	9,37%	5.438	5,10%
	2003	4.781	9,78%	7.718	129,63%	4.365	121,57%	1.207	-70,87%	56,56%	91	662	185,34%	621	124,19%	0	-100,00%	5.445	0,13%
	2004	4.516	-5,54%	5.105	-33,86%	2.684	-38,51%	618	-48,80%	52,58%	49	708	6,95%	745	19,97%	2.413	--	6.398	17,50%
	2005	4.796	6,20%	3.989	-21,86%	1.945	-27,53%	1.425	130,58%	48,76%	107	458	-35,31%	371	-50,20%	1.633	-32,32%	2.192	-65,74%
	2006	3.696	-22,94%	4.026	0,93%	2.104	8,17%	1.095	-23,16%	52,26%	107	421	-8,08%	423	14,02%	0	-100,00%	4.680	113,50%
	2007	3.335	-9,77%	3.489	-13,34%	1.659	-21,15%	941	-14,06%	47,55%	102	339	-19,48%	397	-6,15%	0	--	7.250	54,91%
	TOTAL	29.937		30.401		16.473		941		54,19%			3.378		3.428		8.738		36.577

(a) Variación en relación con el año anterior

(b) Coeficiente de Reconocimiento (C.R.): cociente entre los expedientes aprobados y los resueltos

(c) Coeficiente de Gestión (C.G.): Expresa en días la entrada media de expedientes en relación con el número de los que se encuentran en gestión al finalizar el año



## COMUNIDAD DE EXTREMADURA

### RESUMEN DE LA GESTIÓN DE LAS PENSIONES NO CONTRIBUTIVAS

		GESTIÓN EN TRÁMITE INICIAL						RECLAMACIONES				REVISIONES EFECTUADAS							
		Presentadas		Resueltas		Aprobadas		Pendientes		C.R.	C.G.	Presentadas		Efectuadas		Anuales		Oficio e Inst. de parte	
		nº	Δ (a)	nº	Δ (a)	nº	Δ (a)	nº	Δ (a)	(b)	(c)	nº	Δ (a)	Ptas.	Δ (a)	nº	Δ (a)	nº	Δ (a)
JUBILACIÓN	2001	1.529		1.519		1.140		241		75,05%	57	34		47		9.012		1.239	
	2002	1.493	-2,35%	1.237	-18,56%	966	-15,26%	497	106,22%	78,09%	120	0	-100,00%	0	-100,00%	9.198	2,06%	1.351	9,04%
	2003	934	-37,44%	1.260	1,86%	1.032	6,83%	171	-65,59%	81,90%	66	73	--	64	--	9.988	8,59%	1.544	14,29%
	2004	922	-1,28%	1.059	-15,95%	826	-19,96%	34	-80,12%	78,00%	13	1.129	1446,58%	831	1198,44%	11.169	11,82%	1.646	6,61%
	2005	918	-0,43%	921	-13,03%	645	-21,91%	31	-8,82%	70,03%	12	745	-34,01%	1.003	20,70%	10.868	-2,69%	1.884	14,46%
	2006	790	-13,94%	779	-15,42%	523	-18,91%	42	35,48%	67,14%	19	305	-59,06%	228	-77,27%	10.636	-2,13%	2.076	10,19%
	2007	548	-30,63%	558	-28,37%	366	-30,02%	32	-23,81%	65,59%	21	229	-24,92%	173	-24,12%	10.322	-2,95%	1.919	-7,56%
	TOTAL	7.134		7.333		5.498		32		74,98%		2.515		2.346		71.193		11.659	
INVAUZ	2001	1.121		1.231		666		10		54,10%	3	2		2		6.636		965	
	2002	1.142	1,87%	1.014	-17,63%	557	-16,37%	138	1280,00%	54,93%	44	0	-100,00%	0	-100,00%	7.002	5,52%	915	-5,18%
	2003	947	-17,08%	1.024	0,99%	738	32,50%	61	-55,80%	72,07%	23	65	--	80	--	7.536	7,63%	1.152	25,90%
	2004	610	-35,59%	638	-37,70%	484	-34,42%	33	-45,90%	75,86%	19	739	1036,92%	592	640,00%	6.056	-19,64%	1.491	29,43%
	2005	661	8,36%	666	4,39%	490	1,24%	28	-15,15%	73,57%	15	572	-22,60%	768	29,73%	5.947	-1,80%	1.780	19,38%
	2006	598	-9,53%	592	-11,11%	384	-21,63%	34	21,43%	64,86%	20	295	-48,43%	223	-70,96%	5.839	-1,82%	1.878	5,51%
	2007	402	-32,78%	406	-31,42%	273	-28,91%	30	-11,76%	67,24%	27	225	-23,73%	140	-37,22%	6.076	4,06%	1.643	-12,51%
	TOTAL	5.481		5.571		3.592		30		64,48%		1.898		1.805		45.092		9.824	
TOTAL	2001	2.650		2.750		1.806		251		65,67%	34	36		49		15.648		2.204	
	2002	2.635	-0,57%	2.251	-18,15%	1.523	-15,67%	635	152,99%	67,66%	87	0	-100,00%	0	-100,00%	16.200	3,53%	2.266	2,81%
	2003	1.881	-28,61%	2.284	1,47%	1.770	16,22%	232	-63,46%	77,50%	44	138	--	144	--	17.524	8,17%	2.696	18,98%
	2004	1.532	-18,55%	1.697	-25,70%	1.310	-25,99%	67	-71,12%	77,20%	16	1.868	1253,62%	1.423	888,19%	17.225	-1,71%	3.137	16,36%
	2005	1.579	3,07%	1.587	-6,48%	1.135	-13,36%	59	-11,94%	71,52%	13	1.317	-29,50%	1.771	24,46%	16.815	-2,38%	3.664	16,80%
	2006	1.388	-12,10%	1.371	-13,61%	907	-20,09%	76	28,81%	66,16%	20	600	-54,44%	451	-74,53%	16.475	-2,02%	3.954	7,91%
	2007	950	-31,56%	964	-29,69%	639	-29,55%	62	-18,42%	66,29%	23	454	-24,33%	313	-30,60%	16.398	-0,47%	3.562	-9,91%
	TOTAL	12.615		12.904		9.090		62		70,44%		4.413		4.151		116.285		21.483	

(a) Variación en relación con el año anterior

(b) Coeficiente de Reconocimiento (C.R.): cociente entre los expedientes aprobados y los resueltos

(c) Coeficiente de Gestión (C.G.): Expresa en días la entrada media de expedientes en relación con el número de los que se encuentran en gestión al finalizar el año

## PROVINCIA DE BADAJOZ

### RESUMEN DE LA GESTIÓN DE LAS PENSIONES NO CONTRIBUTIVAS

		GESTIÓN EN TRÁMITE INICIAL								RECLAMACIONES				REVISIONES EFECTUADAS					
		Presentadas		Resueltas		Aprobadas		Pendientes		C.R.	C.G.	Presentadas		Efectuadas		Anuales		Oficio e Inst. de parte	
		nº	Δ (a)	nº	Δ (a)	nº	Δ (a)	nº	Δ (a)	(b)	(c)	nº	Δ (a)	Ptas.	Δ (a)	nº	Δ (a)	nº	Δ (a)
JUBILACIÓN	2001	975		1.006		786		154		78,13%	57	24		32		6.265		851	
	2002	1.008	3,38%	825	-17,99%	653	-16,92%	337	118,83%	79,15%	120	0	-100,00%	0	-100,00%	6.415	2,39%	943	10,81%
	2003	662	-34,33%	847	2,67%	714	9,34%	152	-54,90%	84,30%	83	47	--	40	--	6.993	9,01%	1.099	16,54%
	2004	543	-17,98%	682	-19,48%	555	-22,27%	13	-91,45%	81,38%	9	596	1168,09%	455	1037,50%	7.792	11,43%	1.023	-6,92%
	2005	548	0,92%	552	-19,06%	389	-29,91%	9	-30,77%	70,47%	6	455	-23,66%	571	25,49%	7.554	-3,05%	1.258	22,97%
	2006	487	-11,13%	475	-13,95%	312	-19,79%	21	133,33%	65,68%	16	205	-54,95%	158	-72,33%	7.367	-2,48%	1.392	10,65%
	2007	297	-39,01%	317	-33,26%	207	-33,65%	1	-95,24%	65,30%	1	162	-20,98%	115	-27,22%	7.162	-2,78%	1.341	-3,66%
	TOTAL	4.520		4.704		3.616		1		76,87%		1.489		1.371		49.548		7.907	
INVALIDEZ	2001	822		881		463		0		52,55%	0	0		0		4.521		626	
	2002	817	-0,61%	738	-16,23%	381	-17,71%	79	--	51,63%	35	0	--	0	--	4.817	6,55%	628	0,32%
	2003	674	-17,50%	714	-3,25%	507	33,07%	39	-50,63%	71,01%	21	35	--	65	--	5.230	8,57%	842	34,08%
	2004	369	-45,25%	406	-43,14%	320	-36,88%	2	-94,87%	78,82%	2	309	782,86%	256	293,85%	4.231	-19,10%	1.009	19,83%
	2005	424	14,91%	411	1,23%	295	-7,81%	15	650,00%	71,78%	13	286	-7,44%	379	48,05%	4.100	-3,10%	1.176	16,55%
	2006	374	-11,79%	374	-9,00%	227	-23,05%	15	0,00%	60,70%	14	216	-24,48%	170	-55,15%	3.994	-2,59%	1.285	9,27%
	2007	240	-35,83%	253	-32,35%	153	-32,60%	2	-86,67%	60,47%	3	169	-21,76%	105	-38,24%	4.138	3,61%	1.182	-8,02%
	TOTAL	3.720		3.777		2.346		2		62,11%		1.015		975		31.031		6.748	
TOTAL	2001	1.797		1.887		1.249		154		66,19%	31	24		32		10.786		1.477	
	2002	1.825	1,56%	1.563	-17,17%	1.034	-17,21%	416	170,13%	66,15%	82	0	-100,00%	0	-100,00%	11.232	4,13%	1.571	6,36%
	2003	1.336	-26,79%	1.561	-0,13%	1.221	18,09%	191	-54,09%	78,22%	51	82	--	105	--	12.223	8,82%	1.941	23,55%
	2004	912	-31,74%	1.088	-30,30%	875	-28,34%	15	-92,15%	80,42%	6	905	1003,66%	711	577,14%	12.023	-1,64%	2.032	4,69%
	2005	972	6,58%	963	-11,49%	684	-21,83%	24	60,00%	71,03%	9	741	-18,12%	950	33,61%	11.654	-3,07%	2.434	19,78%
	2006	861	-11,42%	849	-11,84%	539	-21,20%	36	50,00%	63,49%	15	421	-43,18%	328	-65,47%	11.361	-2,51%	2.677	9,98%
	2007	537	-37,63%	570	-32,86%	360	-33,21%	3	-91,67%	63,16%	2	331	-21,38%	220	-32,93%	11.300	-0,54%	2.523	-5,75%
	TOTAL	8.240		8.481		5.962		3		70,30%		2.504		2.346		80.579		14.655	

(a) Variación en relación con el año anterior

(b) Coeficiente de Reconocimiento (C.R.): cociente entre los expedientes aprobados y los resueltos

(c) Coeficiente de Gestión (C.G.): Expresa en días la entrada media de expedientes en relación con el número de los que se encuentran en gestión al finalizar el año

# PROVINCIA DE CÁCERES

## RESUMEN DE LA GESTIÓN DE LAS PENSIONES NO CONTRIBUTIVAS

		GESTIÓN EN TRÁMITE INICIAL						RECLAMACIONES				REVISIONES EFECTUADAS							
		Presentadas		Resueltas		Aprobadas		Pendientes		C.R.	C.G.	Presentadas		Efectuadas		Anuales		Oficio e Inst. de parte	
		nº	Δ (a)	nº	Δ (a)	nº	Δ (a)	nº	Δ (a)	(b)	(c)	nº	Δ (a)	Ptas.	Δ (a)	nº	Δ (a)	nº	Δ (a)
JUBILACIÓN	2001	554		513		354		87		69,01%	57	10		15		2.747		388	
	2002	485	-12,45%	412	-19,69%	313	-11,58%	160	83,91%	75,97%	119	0	-100,00%	0	-100,00%	2.783	1,31%	408	5,15%
	2003	272	-43,92%	413	0,24%	318	1,60%	19	-88,13%	77,00%	25	26	--	24	--	2.995	7,62%	445	9,07%
	2004	379	39,34%	377	-8,72%	271	-14,78%	21	10,53%	71,88%	20	533	1950,00%	376	1466,67%	3.377	12,75%	623	40,00%
	2005	370	-2,37%	369	-2,12%	256	-5,54%	22	4,76%	69,38%	21	290	-45,59%	432	14,89%	3.314	-1,87%	626	0,48%
	2006	303	-18,11%	304	-17,62%	211	-17,58%	21	-4,55%	69,41%	25	100	-65,52%	70	-83,80%	3.269	-1,36%	684	9,27%
	2007	251	-17,16%	241	-20,72%	159	-24,64%	31	47,62%	65,98%	44	67	-33,00%	58	-17,14%	3.160	-3,33%	578	-15,50%
	TOTAL	2.614		2.629		1.882		31		71,59%			1.026		975		21.645		3.752
INVAUZ	2001	299		350		203		10		58,00%	12	2		2		2.115		339	
	2002	325	8,70%	276	-21,14%	176	-13,30%	59	490,00%	63,77%	65	0	-100,00%	0	-100,00%	2.185	3,31%	287	-15,34%
	2003	273	-16,00%	310	12,32%	231	31,25%	22	-62,71%	74,52%	29	30	--	15	--	2.306	5,54%	310	8,01%
	2004	241	-11,72%	232	-25,16%	164	-29,00%	31	40,91%	70,69%	46	430	1333,33%	336	2140,00%	1.825	-20,86%	482	55,48%
	2005	237	-1,66%	255	9,91%	195	18,90%	13	-58,06%	76,47%	20	286	-33,49%	389	15,77%	1.847	1,21%	604	25,31%
	2006	224	-5,49%	218	-14,51%	157	-19,49%	19	46,15%	72,02%	31	79	-72,38%	53	-86,38%	1.845	-0,11%	593	-1,82%
	2007	162	-27,68%	153	-29,82%	120	-23,57%	28	47,37%	78,43%	62	56	-29,11%	35	-33,96%	1.938	5,04%	461	-22,26%
	TOTAL	1.761		1.794		1.246		28		69,45%			883		830		14.061		3.076
TOTAL	2001	853		863		557		97		64,54%	41	12		17		4.862		727	
	2002	810	-5,04%	688	-20,28%	489	-12,21%	219	125,77%	71,08%	97	0	-100,00%	0	-100,00%	4.968	2,18%	695	-4,40%
	2003	545	-32,72%	723	5,09%	549	12,27%	41	-81,28%	75,93%	27	56	--	39	--	5.301	6,70%	755	8,63%
	2004	620	13,76%	609	-15,77%	435	-20,77%	52	26,83%	71,43%	30	963	1619,64%	712	1725,64%	5.202	-1,87%	1.105	46,36%
	2005	607	-2,10%	624	2,46%	451	3,68%	35	-32,69%	72,28%	21	576	-40,19%	821	15,31%	5.161	-0,79%	1.230	11,31%
	2006	527	-13,18%	522	-16,35%	368	-18,40%	40	14,29%	70,50%	27	179	-68,92%	123	-85,02%	5.114	-0,91%	1.277	3,82%
	2007	413	-21,63%	394	-24,52%	279	-24,18%	59	47,50%	70,81%	51	123	-31,28%	93	-24,39%	5.098	-0,31%	1.039	-18,64%
	TOTAL	4.375		4.423		3.128		59		70,72%			1.909		1.805		35.706		6.828

(a) Variación en relación con el año anterior

(b) Coeficiente de Reconocimiento (C.R.): cociente entre los expedientes aprobados y los resueltos

(c) Coeficiente de Gestión (C.G.): Expresa en días la entrada media de expedientes en relación con el número de los que se encuentran en gestión al finalizar el año

# COMUNIDAD DE GALICIA

## RESUMEN DE LA GESTIÓN DE LAS PENSIONES NO CONTRIBUTIVAS

		GESTIÓN EN TRÁMITE INICIAL								RECLAMACIONES				REVISIONES EFECTUADAS					
		Presentadas		Resueltas		Aprobadas		Pendientes		C.R.	C.G.	Presentadas		Efectuadas		Anuales		Oficio e Inst. de parte	
		nº	Δ (a)	nº	Δ (a)	nº	Δ (a)	nº	Δ (a)	(b)	(c)	nº	Δ (a)	Ptas.	Δ (a)	nº	Δ (a)	nº	Δ (a)
JUBILACIÓN	2001	3.516		3.536		2.567		733		72,60%	75	457		443		24.713		2.923	
	2002	3.682	4,72%	3.824	8,14%	2.701	5,22%	591	-19,37%	70,63%	58	423	-7,44%	398	-10,16%	25.320	2,46%	3.996	36,71%
	2003	3.684	0,05%	3.917	2,43%	2.640	-2,26%	358	-39,42%	67,40%	35	582	37,59%	527	32,41%	24.811	-2,01%	3.881	-2,88%
	2004	3.156	-14,33%	3.191	-18,53%	2.181	-17,39%	323	-9,78%	68,35%	37	516	-11,34%	514	-2,47%	25.405	2,39%	3.458	-10,90%
	2005	3.103	-1,68%	2.971	-6,89%	2.055	-5,78%	455	40,87%	69,17%	53	492	-4,65%	519	0,97%	25.649	0,96%	3.396	-1,79%
	2006	2.631	-15,21%	2.673	-10,03%	1.861	-9,44%	413	-9,23%	69,62%	57	490	-0,41%	493	-5,01%	25.288	-1,41%	3.437	1,21%
	2007	2.398	-8,86%	2.459	-8,01%	1.738	-6,61%	352	-14,77%	70,68%	53	422	-13,88%	390	-20,89%	23.978	-5,18%	3.266	-4,98%
	TOTAL	22.170		22.571		15.743		352		69,75%		3.382		3.284		175.164		24.357	
INVALEZ	2001	3.414		3.610		1.934		1.114		53,57%	117	880		747		26.666		3.746	
	2002	3.414	0,00%	3.712	2,83%	1.992	3,00%	816	-26,75%	53,66%	86	760	-13,64%	677	-9,37%	25.292	-5,15%	4.461	19,09%
	2003	3.181	-6,82%	3.445	-7,19%	1.908	-4,22%	552	-32,35%	55,38%	62	681	-10,39%	656	-3,10%	26.216	3,65%	4.662	4,51%
	2004	2.982	-6,26%	2.953	-14,28%	1.700	-10,90%	581	5,25%	57,57%	70	587	-13,80%	608	-7,32%	26.502	1,09%	3.605	-22,67%
	2005	2.886	-3,22%	2.775	-6,03%	1.538	-9,53%	692	19,10%	55,42%	86	589	0,34%	562	-7,57%	26.694	0,72%	3.715	3,05%
	2006	2.489	-13,76%	2.530	-8,83%	1.453	-5,53%	651	-5,92%	57,43%	94	459	-22,07%	455	-19,04%	26.374	-1,20%	4.036	8,64%
	2007	2.324	-6,63%	2.453	-3,04%	1.377	-5,23%	522	-19,82%	56,14%	81	449	-2,18%	375	-17,58%	25.390	-3,73%	3.967	-1,71%
	TOTAL	20.690		21.478		11.902		522		55,41%		4.405		4.080		183.134		28.192	
TOTAL	2001	6.930		7.146		4.501		1.847		62,99%	96	1.337		1.190		51.379		6.669	
	2002	7.096	2,40%	7.536	5,46%	4.693	4,27%	1.407	-23,82%	62,27%	71	1.183	-11,52%	1.075	-9,66%	50.612	-1,49%	8.457	26,81%
	2003	6.865	-3,26%	7.362	-2,31%	4.548	-3,09%	910	-35,32%	61,78%	48	1.263	6,76%	1.183	10,05%	51.027	0,82%	8.543	1,02%
	2004	6.138	-10,59%	6.144	-16,54%	3.881	-14,67%	904	-0,66%	63,17%	53	1.103	-12,67%	1.122	-5,16%	51.907	1,72%	7.063	-17,32%
	2005	5.989	-2,43%	5.746	-6,48%	3.593	-7,42%	1.147	26,88%	62,53%	69	1.081	-1,99%	1.081	-3,65%	52.343	0,84%	7.111	0,68%
	2006	5.120	-14,51%	5.203	-9,45%	3.314	-7,77%	1.064	-7,24%	63,69%	75	949	-12,21%	948	-12,30%	51.662	-1,30%	7.473	5,09%
	2007	4.722	-7,77%	4.912	-5,59%	3.115	-6,00%	874	-17,86%	63,42%	67	871	-8,22%	765	-19,30%	49.368	-4,44%	7.233	-3,21%
	TOTAL	42.860		44.049		27.645		874		62,76%		7.787		7.364		358.298		52.549	

(a) Variación en relación con el año anterior

(b) Coeficiente de Reconocimiento (C.R.): cociente entre los expedientes aprobados y los resueltos

(c) Coeficiente de Gestión (C.G.): Expresa en días la entrada media de expedientes en relación con el número de los que se encuentran en gestión al finalizar el año

# PROVINCIA DE A CORUÑA

## RESUMEN DE LA GESTIÓN DE LAS PENSIONES NO CONTRIBUTIVAS

		GESTIÓN EN TRÁMITE INICIAL								RECLAMACIONES				REVISIONES EFECTUADAS					
		Presentadas		Resueltas		Aprobadas		Pendientes		C.R.	C.G.	Presentadas		Efectuadas		Anuales		Oficio e Inst. de parte	
		nº	Δ (a)	nº	Δ (a)	nº	Δ (a)	nº	Δ (a)	(b)	(c)	nº	Δ (a)	Ptas.	Δ (a)	nº	Δ (a)	nº	Δ (a)
JUBILACIÓN	2001	1.605		1.566		1.082		253		69,09%	57	257		263		11.482		1.195	
	2002	1.631	1,62%	1.614	3,07%	1.112	2,77%	270	6,72%	68,90%	60	244	-5,06%	243	-7,60%	11.694	1,85%	1.319	10,38%
	2003	1.669	2,33%	1.709	5,89%	1.084	-2,52%	230	-14,81%	63,43%	50	320	31,15%	267	9,88%	11.664	-0,26%	1.400	6,14%
	2004	1.363	-18,33%	1.396	-18,31%	901	-16,88%	197	-14,35%	64,54%	52	315	-1,56%	313	17,23%	11.551	-0,97%	1.401	0,07%
	2005	1.253	-8,07%	1.199	-14,11%	822	-8,77%	251	27,41%	68,56%	72	260	-17,46%	271	-13,42%	11.379	-1,49%	1.436	2,50%
	2006	1.137	-9,26%	1.155	-3,67%	807	-1,82%	233	-7,17%	69,87%	74	303	16,54%	293	8,12%	11.098	-2,47%	1.553	8,15%
	2007	1.018	-10,47%	1.009	-12,64%	666	-17,47%	242	3,86%	66,01%	86	236	-22,11%	228	-22,18%	10.797	-2,71%	1.389	-10,56%
	TOTAL		9.676		9.648		6.474		242		67,10%		1.935		1.878		79.665		9.693
INVALIDEZ	2001	1.474		1.539		799		527		51,92%	129	408		373		11.290		1.447	
	2002	1.356	-8,01%	1.429	-7,15%	763	-4,51%	454	-13,85%	53,39%	121	428	4,90%	402	7,77%	11.470	1,59%	1.640	13,34%
	2003	1.383	1,99%	1.479	3,50%	780	2,23%	358	-21,15%	52,74%	93	365	-14,72%	341	-15,17%	11.404	-0,58%	1.530	-6,71%
	2004	1.168	-15,55%	1.215	-17,85%	669	-14,23%	311	-13,13%	55,06%	96	320	-12,33%	304	-10,85%	11.308	-0,84%	1.485	-2,94%
	2005	1.143	-2,14%	1.093	-10,04%	592	-11,51%	361	16,08%	54,16%	114	292	-8,75%	273	-10,20%	11.241	-0,59%	1.526	2,76%
	2006	912	-20,21%	879	-19,58%	521	-11,99%	394	9,14%	59,27%	156	250	-14,38%	228	-16,48%	11.055	-1,65%	1.874	22,80%
	2007	847	-7,13%	934	6,26%	511	-1,92%	307	-22,08%	54,71%	130	215	-14,00%	163	-28,51%	11.129	0,67%	1.850	-1,28%
	TOTAL		8.283		8.568		4.635		307		54,10%		2.278		2.084		78.897		11.352
TOTAL	2001	3.079		3.105		1.881		780		60,58%	91	665		636		22.772		2.642	
	2002	2.987	-2,99%	3.043	-2,00%	1.875	-0,32%	724	-7,18%	61,62%	87	672	1,05%	645	1,42%	23.164	1,72%	2.959	12,00%
	2003	3.052	2,18%	3.188	4,77%	1.864	-0,59%	588	-18,78%	58,47%	69	685	1,93%	608	-5,74%	23.068	-0,41%	2.930	-0,98%
	2004	2.531	-17,07%	2.611	-18,10%	1.570	-15,77%	508	-13,61%	60,13%	72	635	-7,30%	617	1,48%	22.859	-0,91%	2.886	-1,50%
	2005	2.396	-5,33%	2.292	-12,22%	1.414	-9,94%	612	20,47%	61,69%	92	552	-13,07%	544	-11,83%	22.620	-1,05%	2.962	2,63%
	2006	2.049	-14,48%	2.034	-11,26%	1.328	-6,08%	627	2,45%	65,29%	110	553	0,18%	521	-4,23%	22.153	-2,06%	3.427	15,70%
	2007	1.865	-8,98%	1.943	-4,47%	1.177	-11,37%	549	-12,44%	60,58%	106	451	-18,44%	391	-24,95%	21.926	-1,02%	3.239	-5,49%
	TOTAL		17.959		18.216		11.109		549		60,98%		4.213		3.962		158.562		21.045

(a) Variación en relación con el año anterior

(b) Coeficiente de Reconocimiento (C.R.): cociente entre los expedientes aprobados y los resueltos

(c) Coeficiente de Gestión (C.G.): Expresa en días la entrada media de expedientes en relación con el número de los que se encuentran en gestión al finalizar el año

## PROVINCIA DE LUGO

### RESUMEN DE LA GESTIÓN DE LAS PENSIONES NO CONTRIBUTIVAS

		GESTIÓN EN TRÁMITE INICIAL								RECLAMACIONES				REVISIONES EFECTUADAS					
		Presentadas		Resueltas		Aprobadas		Pendientes		C.R.	C.G.	Presentadas		Efectuadas		Anuales		Oficio e Inst. de parte	
		nº	Δ (a)	nº	Δ (a)	nº	Δ (a)	nº	Δ (a)	(b)	(c)	nº	Δ (a)	Ptas.	Δ (a)	nº	Δ (a)	nº	Δ (a)
JUBILACIÓN	2001	385		388		332		19		85,57%	18	37		35		2.886		224	
	2002	385	0,00%	388	0,00%	316	-4,82%	16	-15,79%	81,44%	15	36	-2,70%	39	11,43%	3.545	22,83%	285	27,23%
	2003	381	-1,04%	380	-2,06%	317	0,32%	17	6,25%	83,42%	16	21	-41,67%	23	-41,03%	3.100	-12,55%	290	1,75%
	2004	371	-2,62%	350	-7,89%	284	-10,41%	38	123,53%	81,14%	37	39	85,71%	37	60,87%	3.176	2,45%	349	20,34%
	2005	310	-16,44%	315	-10,00%	252	-11,27%	33	-13,16%	80,00%	38	27	-30,77%	29	-21,62%	3.138	-1,20%	321	-8,02%
	2006	263	-15,16%	287	-8,89%	226	-10,32%	9	-72,73%	78,75%	12	10	-62,96%	10	-65,52%	3.154	0,51%	300	-6,54%
	2007	235	-10,65%	232	-19,16%	192	-15,04%	12	33,33%	82,76%	18	17	70,00%	14	40,00%	3.120	-1,08%	292	-2,67%
	TOTAL		2.330		2.340		1.919		12		82,01%		187		187		22.119		2.061
INVALEZ	2001	388		373		274		58		73,46%	54	46		46		2.859		328	
	2002	288	-25,77%	306	-17,96%	207	-24,45%	40	-31,03%	67,65%	50	31	-32,61%	37	-19,57%	2.387	-16,51%	389	18,60%
	2003	257	-10,76%	261	-14,71%	177	-14,49%	36	-10,00%	67,82%	50	37	19,35%	36	-2,70%	3.010	26,10%	370	-4,88%
	2004	277	7,78%	281	7,66%	201	13,56%	32	-11,11%	71,53%	42	51	37,84%	49	36,11%	3.004	-0,20%	371	0,27%
	2005	242	-12,64%	252	-10,32%	163	-18,91%	22	-31,25%	64,68%	33	47	-7,84%	49	0,00%	3.012	0,27%	393	5,93%
	2006	197	-18,60%	199	-21,03%	136	-16,56%	20	-9,09%	68,34%	37	17	-63,83%	18	-63,27%	3.011	-0,03%	406	3,31%
	2007	157	-20,30%	158	-20,60%	91	-33,09%	19	-5,00%	57,59%	44	12	-29,41%	11	-38,89%	2.950	-2,03%	353	-13,05%
	TOTAL		1.806		1.830		1.249		19		68,25%		241		246		20.233		2.610
TOTAL	2001	773		761		606		77		79,63%	36	83		81		5.745		552	
	2002	673	-12,94%	694	-8,80%	523	-13,70%	56	-27,27%	75,36%	30	67	-19,28%	76	-6,17%	5.932	3,26%	674	22,10%
	2003	638	-5,20%	641	-7,64%	494	-5,54%	53	-5,36%	77,07%	30	58	-13,43%	59	-22,37%	6.110	3,00%	660	-2,08%
	2004	648	1,57%	631	-1,56%	485	-1,82%	70	32,08%	76,86%	39	90	55,17%	86	45,76%	6.180	1,15%	720	9,09%
	2005	552	-14,81%	567	-10,14%	415	-14,43%	55	-21,43%	73,19%	36	74	-17,78%	78	-9,30%	6.150	-0,49%	714	-0,83%
	2006	460	-16,67%	486	-14,29%	362	-12,77%	29	-47,27%	74,49%	23	27	-63,51%	28	-64,10%	6.165	0,24%	706	-1,12%
	2007	392	-14,78%	390	-19,75%	283	-21,82%	31	6,90%	72,56%	28	29	7,41%	25	-10,71%	6.070	-1,54%	645	-8,64%
	TOTAL		4.136		4.170		3.168		31		75,97%		428		433		42.352		4.671

(a) Variación en relación con el año anterior

(b) Coeficiente de Reconocimiento (C.R.): cociente entre los expedientes aprobados y los resueltos

(c) Coeficiente de Gestión (C.G.): Expresa en días la entrada media de expedientes en relación con el número de los que se encuentran en gestión al finalizar el año

## PROVINCIA DE OURENSE

### RESUMEN DE LA GESTIÓN DE LAS PENSIONES NO CONTRIBUTIVAS

		GESTIÓN EN TRÁMITE INICIAL						RECLAMACIONES				REVISIONES EFECTUADAS							
		Presentadas		Resueltas		Aprobadas		Pendientes		C.R.	C.G.	Presentadas		Efectuadas		Anuales		Oficio e Inst. de parte	
		nº	Δ (a)	nº	Δ (a)	nº	Δ (a)	nº	Δ (a)	(b)	(c)	nº	Δ (a)	Ptas.	Δ (a)	nº	Δ (a)	nº	Δ (a)
JUBILACIÓN	2001	438		465		362		27		77,85%	22	32		30		3.449		348	
	2002	471	7,53%	484	4,09%	385	6,35%	14	-48,15%	79,55%	11	27	-15,63%	29	-3,33%	3.518	2,00%	355	2,01%
	2003	493	4,67%	474	-2,07%	368	-4,42%	33	135,71%	77,64%	24	22	-18,52%	23	-20,69%	3.593	2,13%	399	12,39%
	2004	441	-10,55%	449	-5,27%	345	-6,25%	25	-24,24%	76,84%	20	23	4,55%	23	0,00%	3.669	2,12%	344	-13,78%
	2005	415	-5,90%	397	-11,58%	295	-14,49%	43	72,00%	74,31%	37	19	-17,39%	19	-17,39%	3.718	1,34%	376	9,30%
	2006	381	-8,19%	374	-5,79%	274	-7,12%	50	16,28%	73,26%	47	23	21,05%	23	21,05%	3.505	-5,73%	436	15,96%
	2007	330	-13,39%	332	-11,23%	223	-18,61%	48	-4,00%	67,17%	52	39	69,57%	39	69,57%	2.900	-17,26%	436	0,00%
	TOTAL	2.969		2.975		2.252		48		75,70%			185		186		24.352		2.694
INVALIDEZ	2001	494		492		285		125		57,93%	91	60		56		3.872		413	
	2002	459	-7,09%	487	-1,02%	233	-18,25%	97	-22,40%	47,84%	76	65	8,33%	61	8,93%	3.945	1,89%	432	4,60%
	2003	452	-1,53%	461	-5,34%	253	8,58%	88	-9,28%	54,88%	70	57	-12,31%	62	1,64%	3.965	0,51%	448	3,70%
	2004	422	-6,64%	414	-10,20%	233	-7,91%	96	9,09%	56,28%	82	51	-10,53%	54	-12,90%	3.933	-0,81%	460	2,68%
	2005	396	-6,16%	366	-11,59%	188	-19,31%	126	31,25%	51,37%	115	47	-7,84%	37	-31,48%	3.952	0,48%	414	-10,00%
	2006	390	-1,52%	398	8,74%	218	15,96%	118	-6,35%	54,77%	109	49	4,26%	59	59,46%	3.868	-2,13%	444	7,25%
	2007	376	-3,59%	346	-13,07%	173	-20,64%	148	25,42%	50,00%	142	59	20,41%	62	5,08%	3.065	-20,76%	498	12,16%
	TOTAL	2.989		2.964		1.583		148		53,41%			388		391		26.600		3.109
TOTAL	2001	932		957		647		152		67,61%	59	92		86		7.321		761	
	2002	930	-0,21%	971	1,46%	618	-4,48%	111	-26,97%	63,65%	43	92	0,00%	90	4,65%	7.463	1,94%	787	3,42%
	2003	945	1,61%	935	-3,71%	621	0,49%	121	9,01%	66,42%	46	79	-14,13%	85	-5,56%	7.558	1,27%	847	7,62%
	2004	863	-8,68%	863	-7,70%	578	-6,92%	121	0,00%	66,98%	50	74	-6,33%	77	-9,41%	7.602	0,58%	804	-5,08%
	2005	811	-6,03%	763	-11,59%	483	-16,44%	169	39,67%	63,30%	75	66	-10,81%	56	-27,27%	7.670	0,89%	790	-1,74%
	2006	771	-4,93%	772	1,18%	492	1,86%	168	-0,59%	63,73%	78	72	9,09%	82	46,43%	7.373	-3,87%	880	11,39%
	2007	706	-8,43%	678	-12,18%	396	-19,51%	196	16,67%	58,41%	100	98	36,11%	101	23,17%	5.965	-19,10%	934	6,14%
	TOTAL	5.958		5.939		3.835		196		64,57%			573		577		50.952		5.803

(a) Variación en relación con el año anterior

(b) Coeficiente de Reconocimiento (C.R.): cociente entre los expedientes aprobados y los resueltos

(c) Coeficiente de Gestión (C.G.): Expresa en días la entrada media de expedientes en relación con el número de los que se encuentran en gestión al finalizar el año

## PROVINCIA DE PONTEVEDRA

### RESUMEN DE LA GESTIÓN DE LAS PENSIONES NO CONTRIBUTIVAS

		GESTIÓN EN TRÁMITE INICIAL						RECLAMACIONES				REVISIONES EFECTUADAS							
		Presentadas		Resueltas		Aprobadas		Pendientes		C.R.	C.G.	Presentadas		Efectuadas		Anuales		Oficio e Inst. de parte	
		nº	Δ (a)	nº	Δ (a)	nº	Δ (a)	nº	Δ (a)	(b)	(c)	nº	Δ (a)	Ptas.	Δ (a)	nº	Δ (a)	nº	Δ (a)
JUBILACIÓN	2001	1.088		1.117		791		434		70,81%	144	131		115		6.896		1.156	
	2002	1.195	9,83%	1.338	19,79%	888	12,26%	291	-32,95%	66,37%	88	116	-11,45%	87	-24,35%	6.563	-4,83%	2.037	76,21%
	2003	1.141	-4,52%	1.354	1,20%	871	-1,91%	78	-73,20%	64,33%	25	219	88,79%	214	145,98%	6.454	-1,66%	1.792	-12,03%
	2004	981	-14,02%	996	-26,44%	651	-25,26%	63	-19,23%	65,36%	23	139	-36,53%	141	-34,11%	7.009	8,60%	1.364	-23,88%
	2005	1.125	14,68%	1.060	6,43%	686	5,38%	128	103,17%	64,72%	41	186	33,81%	200	41,84%	7.414	5,78%	1.263	-7,40%
	2006	850	-24,44%	857	-19,15%	554	-19,24%	121	-5,47%	64,64%	51	154	-17,20%	167	-16,50%	7.531	1,58%	1.148	-9,11%
	2007	815	-4,12%	886	3,38%	657	18,59%	50	-58,68%	74,15%	22	130	-15,58%	109	-34,73%	7.161	-4,91%	1.149	0,09%
	TOTAL	7.195		7.608		5.098		50		67,01%			1.075		1.033		49.028		9.909
INVALIDEZ	2001	1.058		1.206		576		404		47,76%	137	366		272		8.645		1.558	
	2002	1.311	23,91%	1.490	23,55%	789	36,98%	225	-44,31%	52,95%	62	236	-35,52%	177	-34,93%	7.490	-13,36%	2.000	28,37%
	2003	1.089	-16,93%	1.244	-16,51%	698	-11,53%	70	-68,89%	56,11%	23	222	-5,93%	217	22,60%	7.837	4,63%	2.314	15,70%
	2004	1.115	2,39%	1.043	-16,16%	597	-14,47%	142	102,86%	57,24%	46	165	-25,68%	201	-7,37%	8.257	5,36%	1.289	-44,30%
	2005	1.105	-0,90%	1.064	2,01%	595	-0,34%	183	28,87%	55,92%	60	203	23,03%	203	1,00%	8.489	2,81%	1.382	7,21%
	2006	990	-10,41%	1.054	-0,94%	578	-2,86%	119	-34,97%	54,84%	43	143	-29,56%	150	-26,11%	8.440	-0,58%	1.312	-5,07%
	2007	944	-4,65%	1.015	-3,70%	602	4,15%	48	-59,66%	59,31%	18	163	13,99%	139	-7,33%	8.246	-2,30%	1.266	-3,51%
	TOTAL	7.612		8.116		4.435		48		54,65%			1.498		1.359		57.404		11.121
TOTAL	2001	2.146		2.323		1.367		838		58,85%	141	497		387		15.541		2.714	
	2002	2.506	16,78%	2.828	21,74%	1.677	22,68%	516	-38,42%	59,30%	74	352	-29,18%	264	-31,78%	14.053	-9,57%	4.037	48,75%
	2003	2.230	-11,01%	2.598	-8,13%	1.569	-6,44%	148	-71,32%	60,39%	24	441	25,28%	431	63,26%	14.291	1,69%	4.106	1,71%
	2004	2.096	-6,01%	2.039	-21,52%	1.248	-20,46%	205	38,51%	61,21%	35	304	-31,07%	342	-20,65%	15.266	6,82%	2.653	-35,39%
	2005	2.230	6,39%	2.124	4,17%	1.281	2,64%	311	51,71%	60,31%	50	389	27,96%	403	17,84%	15.903	4,17%	2.645	-0,30%
	2006	1.840	-17,49%	1.911	-10,03%	1.132	-11,63%	240	-22,83%	59,24%	47	297	-23,65%	317	-21,34%	15.971	0,43%	2.460	-6,99%
	2007	1.759	-4,40%	1.901	-0,52%	1.259	11,22%	98	-59,17%	66,23%	20	293	-1,35%	248	-21,77%	15.407	-3,53%	2.415	-1,83%
	TOTAL	14.807		15.724		9.533		98		60,63%			2.573		2.392		106.432		21.030

(a) Variación en relación con el año anterior

(b) Coeficiente de Reconocimiento (C.R.): cociente entre los expedientes aprobados y los resueltos

(c) Coeficiente de Gestión (C.G.): Expresa en días la entrada media de expedientes en relación con el número de los que se encuentran en gestión al finalizar el año



## COMUNIDAD DE MADRID

### RESUMEN DE LA GESTIÓN DE LAS PENSIONES NO CONTRIBUTIVAS

		GESTIÓN EN TRÁMITE INICIAL								RECLAMACIONES				REVISIONES EFECTUADAS					
		Presentadas		Resueltas		Aprobadas		Pendientes		C.R.	C.G.	Presentadas		Efectuadas		Anuales		Oficio e Inst. de parte	
		nº	Δ (a)	nº	Δ (a)	nº	Δ (a)	nº	Δ (a)	(b)	(c)	nº	Δ (a)	Ptas.	Δ (a)	nº	Δ (a)	nº	Δ (a)
JUBILACIÓN	2001	3.095		2.836		1.941		527		68,44%	61	402		401		13.875		3.829	
	2002	2.389	-22,81%	2.764	-2,54%	1.833	-5,56%	152	-71,16%	66,32%	23	328	-18,41%	316	-21,20%	12.012	-13,43%	3.317	-13,37%
	2003	3.131	31,06%	2.613	-5,46%	1.594	-13,04%	670	340,79%	61,00%	77	426	29,88%	432	36,71%	12.307	2,46%	3.755	13,20%
	2004	2.522	-19,45%	2.706	3,56%	1.675	5,08%	486	-27,46%	61,90%	69	400	-6,10%	419	-3,01%	12.339	0,26%	3.880	3,33%
	2005	2.587	2,58%	2.593	-4,18%	1.651	-1,43%	480	-1,23%	63,67%	67	276	-31,00%	278	-33,65%	9.102	-26,23%	5.276	35,98%
	2006	2.426	-6,22%	2.213	-14,65%	1.390	-15,81%	693	44,38%	62,81%	103	217	-21,38%	224	-19,42%	8.765	-3,70%	2.925	-44,56%
	2007	2.217	-8,62%	2.300	3,93%	1.394	0,29%	610	-11,98%	60,61%	99	196	-9,68%	198	-11,61%	8.589	-2,01%	3.146	7,56%
	TOTAL		18.367		18.025		11.478		610		63,68%		2.245		2.268		76.989		26.128
INVALEZ	2001	3.120		2.921		1.759		914		60,22%	105	527		590		11.119		3.813	
	2002	2.181	-30,10%	2.718	-6,95%	1.615	-8,19%	377	-58,75%	59,42%	62	381	-27,70%	410	-30,51%	10.217	-8,11%	3.155	-17,26%
	2003	2.604	19,39%	2.223	-18,21%	1.264	-21,73%	758	101,06%	56,86%	105	339	-11,02%	344	-16,10%	9.259	-9,38%	3.071	-2,66%
	2004	2.579	-0,96%	2.469	11,07%	1.553	22,86%	868	14,51%	62,90%	121	417	23,01%	430	25,00%	12.693	37,09%	3.849	25,33%
	2005	2.161	-16,21%	2.411	-2,35%	1.478	-4,83%	618	-28,80%	61,30%	103	310	-25,66%	290	-32,56%	8.536	-32,75%	3.893	1,14%
	2006	2.178	0,79%	2.030	-15,80%	1.222	-17,32%	766	23,95%	60,20%	127	263	-15,16%	293	1,03%	7.906	-7,38%	2.958	-24,02%
	2007	1.821	-16,39%	2.030	0,00%	1.245	1,88%	557	-27,28%	61,33%	110	259	-1,52%	240	-18,09%	8.748	10,65%	2.932	-0,88%
	TOTAL		16.644		16.802		10.136		557		60,33%		2.496		2.597		68.478		23.671
TOTAL	2001	6.215		5.757		3.700		1.441		64,27%	83	929		991		24.994		7.642	
	2002	4.570	-26,47%	5.482	-4,78%	3.448	-6,81%	529	-63,29%	62,90%	42	709	-23,68%	726	-26,74%	22.229	-11,06%	6.472	-15,31%
	2003	5.735	25,49%	4.836	-11,78%	2.858	-17,11%	1.428	169,94%	59,10%	90	765	7,90%	776	6,89%	21.566	-2,98%	6.826	5,47%
	2004	5.101	-11,05%	5.175	7,01%	3.228	12,95%	1.354	-5,18%	62,38%	96	817	6,80%	849	9,41%	25.032	16,07%	7.729	13,23%
	2005	4.748	-6,92%	5.004	-3,30%	3.129	-3,07%	1.098	-18,91%	62,53%	83	586	-28,27%	568	-33,10%	17.638	-29,54%	9.169	18,63%
	2006	4.604	-3,03%	4.243	-15,21%	2.612	-16,52%	1.459	32,88%	61,56%	114	480	-18,09%	517	-8,98%	16.671	-5,48%	5.883	-35,84%
	2007	4.038	-12,29%	4.330	2,05%	2.639	1,03%	1.167	-20,01%	60,95%	104	455	-5,21%	438	-15,28%	17.337	3,99%	6.078	3,31%
	TOTAL		35.011		34.827		21.614		1.167		62,06%		4.741		4.865		145.467		49.799

(a) Variación en relación con el año anterior

(b) Coeficiente de Reconocimiento (C.R.): cociente entre los expedientes aprobados y los resueltos

(c) Coeficiente de Gestión (C.G.): Expresa en días la entrada media de expedientes en relación con el número de los que se encuentran en gestión al finalizar el año

## COMUNIDAD DE MURCIA

### RESUMEN DE LA GESTIÓN DE LAS PENSIONES NO CONTRIBUTIVAS

		GESTIÓN EN TRÁMITE INICIAL						RECLAMACIONES				REVISIONES EFECTUADAS							
		Presentadas		Resueltas		Aprobadas		Pendientes		C.R.	C.G.	Presentadas		Efectuadas		Anuales		Oficio e Inst. de parte	
		nº	Δ (a)	nº	Δ (a)	nº	Δ (a)	nº	Δ (a)	(b)	(c)	nº	Δ (a)	Ptas.	Δ (a)	nº	Δ (a)	nº	Δ (a)
JUBILACIÓN	2001	889		937		620		183		66,17%	74	51		66		4.804		1.170	
	2002	813	-8,55%	792	-15,47%	457	-26,29%	204	11,48%	57,70%	90	63	23,53%	58	-12,12%	4.848	0,92%	788	-32,65%
	2003	900	10,70%	928	17,17%	489	7,00%	176	-13,73%	52,69%	70	71	12,70%	77	32,76%	4.858	0,21%	880	11,68%
	2004	716	-20,44%	701	-24,46%	385	-21,27%	191	8,52%	54,92%	96	107	50,70%	85	10,39%	4.858	0,00%	922	4,77%
	2005	766	6,98%	720	2,71%	378	-1,82%	237	24,08%	52,50%	111	78	-27,10%	89	4,71%	968	-80,07%	859	-6,83%
	2006	702	-8,36%	786	9,17%	433	14,55%	153	-35,44%	55,09%	78	93	19,23%	99	11,24%	968	0,00%	838	-2,44%
	2007	617	-12,11%	604	-23,16%	346	-20,09%	166	8,50%	57,28%	97	65	-30,11%	72	-27,27%	926	-4,34%	1.168	39,38%
	TOTAL	5.403		5.468		3.108		166		56,84%			528		546		22.230		6.625
INVALEZ	2001	1.558		1.569		731		598		46,59%	138	288		301		10.667		2.508	
	2002	1.336	-14,25%	1.503	-4,21%	644	-11,90%	431	-27,93%	42,85%	116	223	-22,57%	246	-18,27%	10.602	-0,61%	2.419	-3,55%
	2003	1.401	4,87%	1.340	-10,84%	585	-9,16%	492	14,15%	43,66%	126	192	-13,90%	200	-18,70%	10.575	-0,25%	2.492	3,02%
	2004	1.465	4,57%	1.347	0,52%	617	5,47%	610	23,98%	45,81%	150	412	114,58%	328	64,00%	10.365	-1,99%	2.256	-9,47%
	2005	1.277	-12,83%	1.328	-1,41%	560	-9,24%	559	-8,36%	42,17%	158	260	-36,89%	303	-7,62%	2.294	-77,87%	2.276	0,89%
	2006	1.173	-8,14%	1.319	-0,68%	647	15,54%	413	-26,12%	49,05%	127	288	10,77%	314	3,63%	2.294	0,00%	2.409	5,84%
	2007	1.160	-1,11%	1.183	-10,31%	590	-8,81%	390	-5,57%	49,87%	121	217	-24,65%	266	-15,29%	2.239	-2,40%	2.523	4,73%
	TOTAL	9.370		9.589		4.374		390		45,61%			1.880		1.958		49.036		16.883
TOTAL	2001	2.447		2.506		1.351		781		53,91%	115	339		367		15.471		3.678	
	2002	2.149	-12,18%	2.295	-8,42%	1.101	-18,50%	635	-18,69%	47,97%	106	286	-15,63%	304	-17,17%	15.450	-0,14%	3.207	-12,81%
	2003	2.301	7,07%	2.268	-1,18%	1.074	-2,45%	668	5,20%	47,35%	105	263	-8,04%	277	-8,88%	15.433	-0,11%	3.372	5,14%
	2004	2.181	-5,22%	2.048	-9,70%	1.002	-6,70%	801	19,91%	48,93%	132	519	97,34%	413	49,10%	15.223	-1,36%	3.178	-5,75%
	2005	2.043	-6,33%	2.048	0,00%	938	-6,39%	796	-0,62%	45,80%	140	338	-34,87%	392	-5,08%	3.262	-78,57%	3.135	-1,35%
	2006	1.875	-8,22%	2.105	2,78%	1.080	15,14%	566	-28,89%	51,31%	109	381	12,72%	413	5,36%	3.262	0,00%	3.247	3,57%
	2007	1.777	-5,23%	1.787	-15,11%	936	-13,33%	556	-1,77%	52,38%	113	282	-25,98%	338	-18,16%	3.165	-2,97%	3.691	13,67%
	TOTAL	14.773		15.057		7.482		556		49,69%			2.408		2.504		71.266		23.508

(a) Variación en relación con el año anterior

(b) Coeficiente de Reconocimiento (C.R.): cociente entre los expedientes aprobados y los resueltos

(c) Coeficiente de Gestión (C.G.): Expresa en días la entrada media de expedientes en relación con el número de los que se encuentran en gestión al finalizar el año

## COMUNIDAD DE NAVARRA

### RESUMEN DE LA GESTIÓN DE LAS PENSIONES NO CONTRIBUTIVAS

		GESTIÓN EN TRÁMITE INICIAL								RECLAMACIONES				REVISIONES EFECTUADAS					
		Presentadas		Resueltas		Aprobadas		Pendientes		C.R.	C.G.	Presentadas		Efectuadas		Anuales		Oficio e Inst. de parte	
		nº	Δ (a)	nº	Δ (a)	nº	Δ (a)	nº	Δ (a)	(b)	(c)	nº	Δ (a)	Ptas.	Δ (a)	nº	Δ (a)	nº	Δ (a)
JUBILACIÓN	2001	336		339		255		66		75,22%	71	11		11		2.517		303	
	2002	333	-0,89%	331	-2,36%	237	-7,06%	68	3,03%	71,60%	74	5	-54,55%	5	-54,55%	2.493	-0,95%	292	-3,63%
	2003	310	-6,91%	304	-8,16%	205	-13,50%	74	8,82%	67,43%	86	4	-20,00%	4	-20,00%	2.399	-3,77%	387	32,53%
	2004	258	-16,77%	248	-18,42%	178	-13,17%	84	13,51%	71,77%	117	3	-25,00%	3	-25,00%	2.230	-7,04%	278	-28,17%
	2005	259	0,39%	333	34,27%	230	29,21%	10	-88,10%	69,07%	14	8	166,67%	8	166,67%	2.156	-3,32%	437	57,19%
	2006	240	-7,34%	235	-29,43%	156	-32,17%	15	50,00%	66,38%	23	22	175,00%	22	175,00%	2.088	-3,15%	374	-14,42%
	2007	244	1,67%	235	0,00%	151	-3,21%	24	60,00%	64,26%	35	10	-54,55%	10	-54,55%	1.942	-6,99%	452	20,86%
	TOTAL	1.980		2.025		1.412		24		69,73%			63		63		15.825		2.523
INVALIDEZ	2001	183		129		96		60		74,42%	118	4		4		988		162	
	2002	127	-30,60%	158	22,48%	125	30,21%	29	-51,67%	79,11%	82	9	125,00%	9	125,00%	1.007	1,92%	172	6,17%
	2003	96	-24,41%	118	-25,32%	92	-26,40%	7	-75,86%	77,97%	26	1	-88,89%	1	-88,89%	1.035	2,78%	192	11,63%
	2004	116	20,83%	101	-14,41%	79	-14,13%	22	214,29%	78,22%	68	0	-100,00%	0	-100,00%	946	-8,60%	132	-31,25%
	2005	107	-7,76%	117	15,84%	96	21,52%	12	-45,45%	82,05%	40	9	--	9	--	1.004	6,13%	255	93,18%
	2006	116	8,41%	114	-2,56%	80	-16,67%	14	16,67%	70,18%	43	5	-44,44%	5	-44,44%	1.006	0,20%	185	-27,45%
	2007	108	-6,90%	100	-12,28%	62	-22,50%	22	57,14%	62,00%	73	9	80,00%	9	80,00%	978	-2,78%	207	11,89%
	TOTAL	853		837		630		22		75,27%			37		37		6.964		1.305
TOTAL	2001	519		468		351		126		75,00%	87	15		15		3.505		465	
	2002	460	-11,37%	489	4,49%	362	3,13%	97	-23,02%	74,03%	76	14	-6,67%	14	-6,67%	3.500	-0,14%	464	-0,22%
	2003	406	-11,74%	422	-13,70%	297	-17,96%	81	-16,49%	70,38%	72	5	-64,29%	5	-64,29%	3.434	-1,89%	579	24,78%
	2004	374	-7,88%	349	-17,30%	257	-13,47%	106	30,86%	73,64%	102	3	-40,00%	3	-40,00%	3.176	-7,51%	410	-29,19%
	2005	366	-2,14%	450	28,94%	326	26,85%	22	-79,25%	72,44%	22	17	466,67%	17	466,67%	3.160	-0,50%	692	68,78%
	2006	356	-2,73%	349	-22,44%	236	-27,61%	29	31,82%	67,62%	29	27	58,82%	27	58,82%	3.094	-2,09%	559	-19,22%
	2007	352	-1,12%	335	-4,01%	213	-9,75%	46	58,62%	63,58%	47	19	-29,63%	19	-29,63%	2.920	-5,62%	659	17,89%
	TOTAL	2.833		2.862		2.042		46		71,35%			100		100		22.789		3.828

(a) Variación en relación con el año anterior

(b) Coeficiente de Reconocimiento (C.R.): cociente entre los expedientes aprobados y los resueltos

(c) Coeficiente de Gestión (C.G.): Expresa en días la entrada media de expedientes en relación con el número de los que se encuentran en gestión al finalizar el año

## COMUNIDAD DEL PAÍS VASCO

### RESUMEN DE LA GESTIÓN DE LAS PENSIONES NO CONTRIBUTIVAS

		GESTIÓN EN TRÁMITE INICIAL						RECLAMACIONES				REVISIONES EFECTUADAS							
		Presentadas		Resueltas		Aprobadas		Pendientes		C.R.	C.G.	Presentadas		Efectuadas		Anuales		Oficio e Inst. de parte	
		nº	Δ (a)	nº	Δ (a)	nº	Δ (a)	nº	Δ (a)	(b)	(c)	nº	Δ (a)	Ptas.	Δ (a)	nº	Δ (a)	nº	Δ (a)
JUBILACIÓN	2001	790		816		626		268		76,72%	122	25		16		3.348		1.501	
	2002	789	-0,13%	806	-1,23%	543	-13,26%	251	-6,34%	67,37%	115	43	72,00%	26	62,50%	3.429	2,42%	2.679	78,48%
	2003	601	-23,83%	741	-8,06%	504	-7,18%	111	-55,78%	68,02%	66	69	60,47%	51	96,15%	3.589	4,67%	2.586	-3,47%
	2004	719	19,63%	679	-8,37%	476	-5,56%	151	36,04%	70,10%	76	53	-23,19%	115	125,49%	4.584	27,72%	2.993	15,74%
	2005	784	9,04%	731	7,66%	552	15,97%	204	35,10%	75,51%	94	43	-18,87%	29	-74,78%	4.144	-9,60%	3.200	6,92%
	2006	725	-7,53%	649	-11,22%	452	-18,12%	280	37,25%	69,65%	139	42	-2,33%	66	127,59%	4.324	4,34%	3.022	-5,56%
	2007	707	-2,48%	639	-1,54%	505	11,73%	348	24,29%	79,03%	177	39	-7,14%	38	-42,42%	4.144	-4,16%	675	-77,66%
	TOTAL	5.115		5.061		3.658		348		72,28%			314		341		27.562		16.656
INVAUZ	2001	973		939		612		415		65,18%	154	33		28		4.187		1.575	
	2002	900	-7,50%	948	0,96%	582	-4,90%	367	-11,57%	61,39%	147	48	45,45%	58	107,14%	4.173	-0,33%	3.048	93,52%
	2003	754	-16,22%	954	0,63%	599	2,92%	167	-54,50%	62,79%	80	79	64,58%	56	-3,45%	4.210	0,89%	4.210	38,12%
	2004	1.026	36,07%	1.007	5,56%	696	16,19%	186	11,38%	69,12%	65	72	-8,86%	101	80,36%	5.445	29,33%	3.910	-7,13%
	2005	979	-4,58%	1.002	-0,50%	721	3,59%	163	-12,37%	71,96%	60	51	-29,17%	58	-42,57%	5.157	-5,29%	4.239	8,41%
	2006	1.035	5,72%	1.017	1,50%	741	2,77%	181	11,04%	72,86%	63	58	13,73%	89	53,45%	5.286	2,50%	3.981	-6,09%
	2007	947	-8,50%	975	-4,13%	738	-0,40%	153	-15,47%	75,69%	58	73	25,86%	60	-32,58%	5.418	2,50%	1.008	-74,68%
	TOTAL	6.614		6.842		4.689		153		68,53%			414		450		33.876		21.971
TOTAL	2001	1.763		1.755		1.238		683		70,54%	139	58		44		7.535		3.076	
	2002	1.689	-4,20%	1.754	-0,06%	1.125	-9,13%	618	-9,52%	64,14%	132	91	56,90%	84	90,91%	7.602	0,89%	5.727	86,18%
	2003	1.355	-19,78%	1.695	-3,36%	1.103	-1,96%	278	-55,02%	65,07%	74	148	62,64%	107	27,38%	7.799	2,59%	6.796	18,67%
	2004	1.745	28,78%	1.686	-0,53%	1.172	6,26%	337	21,22%	69,51%	70	125	-15,54%	216	101,87%	10.029	28,59%	6.903	1,57%
	2005	1.763	1,03%	1.733	2,79%	1.273	8,62%	367	8,90%	73,46%	75	94	-24,80%	87	-59,72%	9.301	-7,26%	7.439	7,76%
	2006	1.760	-0,17%	1.666	-3,87%	1.193	-6,28%	461	25,61%	71,61%	94	100	6,38%	155	78,16%	9.610	3,32%	7.003	-5,86%
	2007	1.654	-6,02%	1.614	-3,12%	1.243	4,19%	501	8,68%	77,01%	109	112	12,00%	98	-36,77%	9.562	-0,50%	1.683	-75,97%
	TOTAL	11.729		11.903		8.347		501		70,13%			728		791		61.438		38.627

(a) Variación en relación con el año anterior

(b) Coeficiente de Reconocimiento (C.R.): cociente entre los expedientes aprobados y los resueltos

(c) Coeficiente de Gestión (C.G.): Expresa en días la entrada media de expedientes en relación con el número de los que se encuentran en gestión al finalizar el año

## PROVINCIA DE ÁLAVA

### RESUMEN DE LA GESTIÓN DE LAS PENSIONES NO CONTRIBUTIVAS

		GESTIÓN EN TRÁMITE INICIAL						RECLAMACIONES				REVISIONES EFECTUADAS							
		Presentadas		Resueltas		Aprobadas		Pendientes		C.R.	C.G.	Presentadas		Efectuadas		Anuales		Oficio e Inst. de parte	
		nº	Δ (a)	nº	Δ (a)	nº	Δ (a)	nº	Δ (a)	(b)	(c)	nº	Δ (a)	Ptas.	Δ (a)	nº	Δ (a)	nº	Δ (a)
JUBILACIÓN	2001	89		89		87		0		97,75%	0	0		0		503		50	
	2002	94	5,62%	94	5,62%	85	-2,30%	0	--	90,43%	0	0	--	0	--	522	3,78%	81	62,00%
	2003	104	10,64%	79	-15,96%	74	-12,94%	25	--	93,67%	87	0	--	0	--	548	4,98%	96	18,52%
	2004	127	22,12%	66	-16,46%	62	-16,22%	86	244,00%	93,94%	244	0	--	0	--	518	-5,47%	116	20,83%
	2005	154	21,26%	78	18,18%	73	17,74%	162	88,37%	93,59%	379	0	--	0	--	485	-6,37%	90	-22,41%
	2006	131	-14,94%	73	-6,41%	58	-20,55%	220	35,80%	79,45%	605	0	--	0	--	489	0,82%	75	-16,67%
	2007	137	4,58%	67	-8,22%	61	5,17%	290	31,82%	91,04%	762	0	--	0	--	472	-3,48%	86	14,67%
	TOTAL		836		546		500		290		91,58%		0		0		3.537		594
INVÁLIDIZ	2001	44		44		42		4		95,45%	33	0		0		575		49	
	2002	43	-2,27%	47	6,82%	46	9,52%	0	-100,00%	97,87%	0	0	--	0	--	483	-16,00%	76	55,10%
	2003	77	79,07%	72	53,19%	66	43,48%	5	#¡DIV/0!	91,67%	23	0	--	0	--	440	-8,90%	51	-32,89%
	2004	69	-10,39%	72	0,00%	65	-1,52%	2	-60,00%	90,28%	10	2	--	2	--	448	1,82%	59	15,69%
	2005	85	23,19%	86	19,44%	76	16,92%	1	-50,00%	88,37%	4	0	-100,00%	0	-100,00%	489	9,15%	49	-16,95%
	2006	99	16,47%	89	3,49%	86	13,16%	11	1000,00%	96,63%	40	0	--	0	--	474	-3,07%	61	24,49%
	2007	88	-11,11%	87	-2,25%	78	-9,30%	12	9,09%	89,66%	49	0	--	0	--	493	4,01%	50	-18,03%
	TOTAL		505		497		459		12		92,35%		2		2		3.402		395
TOTAL	2001	133		133		129		4		96,99%	11	0		0		1.078		99	
	2002	137	3,01%	141	6,02%	131	1,55%	0	-100,00%	92,91%	0	0	--	0	--	1.005	-6,77%	157	58,59%
	2003	181	32,12%	151	7,09%	140	6,87%	30	#¡DIV/0!	92,72%	60	0	--	0	--	988	-1,69%	147	-6,37%
	2004	196	8,29%	138	-8,61%	127	-9,29%	88	193,33%	92,03%	162	2	--	2	--	966	-2,23%	175	19,05%
	2005	239	21,94%	164	18,84%	149	17,32%	163	85,23%	90,85%	246	0	-100,00%	0	-100,00%	974	0,83%	139	-20,57%
	2006	230	-3,77%	162	-1,22%	144	-3,36%	231	41,72%	88,89%	362	0	--	0	--	963	-1,13%	136	-2,16%
	2007	225	-2,17%	154	-4,94%	139	-3,47%	302	30,74%	90,26%	483	0	--	0	--	965	0,21%	136	0,00%
	TOTAL		1.341		1.043		959		302		91,95%		2		2		6.939		989

(a) Variación en relación con el año anterior

(b) Coeficiente de Reconocimiento (C.R.): cociente entre los expedientes aprobados y los resueltos

(c) Coeficiente de Gestión (C.G.): Expresa en días la entrada media de expedientes en relación con el número de los que se encuentran en gestión al finalizar el año

## PROVINCIA DE GUIPÚZCOA

### RESUMEN DE LA GESTIÓN DE LAS PENSIONES NO CONTRIBUTIVAS

		GESTIÓN EN TRÁMITE INICIAL						RECLAMACIONES				REVISIONES EFECTUADAS							
		Presentadas		Resueltas		Aprobadas		Pendientes		C.R.	C.G.	Presentadas		Efectuadas		Anuales		Oficio e Inst. de parte	
		nº	Δ (a)	nº	Δ (a)	nº	Δ (a)	nº	Δ (a)	(b)	(c)	nº	Δ (a)	Ptas.	Δ (a)	nº	Δ (a)	nº	Δ (a)
JUBILACIÓN	2001	219		214		150		13		70,09%	21	0		0		0		259	
	2002	224	2,28%	218	1,87%	155	3,33%	19	46,15%	71,10%	31	0	--	0	--	0	--	199	-23,17%
	2003	95	-57,59%	98	-55,05%	70	-54,84%	16	-15,79%	71,43%	61	0	--	0	--	222	--	97	-51,26%
	2004	191	101,05%	187	90,82%	130	85,71%	20	25,00%	69,52%	38	0	--	0	--	1.246	461,26%	205	111,34%
	2005	239	25,13%	244	30,48%	180	38,46%	15	-25,00%	73,77%	23	0	--	0	--	885	-28,97%	227	10,73%
	2006	213	-10,88%	219	-10,25%	154	-14,44%	9	-40,00%	70,32%	15	0	--	0	--	1.121	26,67%	214	-5,73%
	2007	209	-1,88%	207	-5,48%	157	1,95%	11	22,22%	75,85%	19	0	--	0	--	1.010	-9,90%	224	4,67%
	TOTAL		1.390		1.387		996		11		71,81%		0		0		4.484		1.425
INVALIDEZ	2001	315		316		211		23		66,77%	26	0		0		0		305	
	2002	331	5,08%	315	-0,32%	223	5,69%	39	69,57%	70,79%	42	0	--	0	--	0	--	283	-7,21%
	2003	97	-70,69%	113	-64,13%	74	-66,82%	23	-41,03%	65,49%	85	0	--	0	--	146	--	83	-70,67%
	2004	326	236,08%	308	172,57%	230	210,81%	41	78,26%	74,68%	45	0	--	0	--	1.402	860,27%	276	232,53%
	2005	378	15,95%	386	25,32%	293	27,39%	33	-19,51%	75,91%	31	0	--	0	--	1.078	-23,11%	305	10,51%
	2006	401	6,08%	419	8,55%	331	12,97%	15	-54,55%	79,00%	13	0	--	0	--	1.361	26,25%	319	4,59%
	2007	371	-7,48%	362	-13,60%	284	-14,20%	24	60,00%	78,45%	23	0	--	0	--	1.371	0,73%	309	-3,13%
	TOTAL		2.219		2.219		1.646		24		74,18%		0		0		5.358		1.880
TOTAL	2001	534		530		361		36		68,11%	24	0		0		0		564	
	2002	555	3,93%	533	0,57%	378	4,71%	58	61,11%	70,92%	38	0	--	0	--	0	--	482	-14,54%
	2003	192	-65,41%	211	-60,41%	144	-61,90%	39	-32,76%	68,25%	73	0	--	0	--	368	--	180	-62,66%
	2004	517	169,27%	495	134,60%	360	150,00%	61	56,41%	72,73%	42	0	--	0	--	2.648	619,57%	481	167,22%
	2005	617	19,34%	630	27,27%	473	31,39%	48	-21,31%	75,08%	28	0	--	0	--	1.963	-25,87%	532	10,60%
	2006	614	-0,49%	638	1,27%	485	2,54%	24	-50,00%	76,02%	14	0	--	0	--	2.482	26,44%	533	0,19%
	2007	580	-5,54%	569	-10,82%	441	-9,07%	35	45,83%	77,50%	22	0	--	0	--	2.381	-4,07%	533	0,00%
	TOTAL		3.609		3.606		2.642		35		73,27%		0		0		9.842		3.305

(a) Variación en relación con el año anterior

(b) Coeficiente de Reconocimiento (C.R.): cociente entre los expedientes aprobados y los resueltos

(c) Coeficiente de Gestión (C.G.): Expresa en días la entrada media de expedientes en relación con el número de los que se encuentran en gestión al finalizar el año

## PROVINCIA DE VIZCAYA

### RESUMEN DE LA GESTIÓN DE LAS PENSIONES NO CONTRIBUTIVAS

		GESTIÓN EN TRÁMITE INICIAL						RECLAMACIONES				REVISIONES EFECTUADAS							
		Presentadas		Resueltas		Aprobadas		Pendientes		C.R.	C.G.	Presentadas		Efectuadas		Anuales		Oficio e Inst. de parte	
		nº	Δ (a)	nº	Δ (a)	nº	Δ (a)	nº	Δ (a)	(b)	(c)	nº	Δ (a)	Ptas.	Δ (a)	nº	Δ (a)	nº	Δ (a)
JUBILACIÓN	2001	482		513		389		255		75,83%	190	25		16		2.845		1.192	
	2002	471	-2,28%	494	-3,70%	303	-22,11%	232	-9,02%	61,34%	177	43	72,00%	26	62,50%	2.907	2,18%	2.399	101,26%
	2003	402	-14,65%	564	14,17%	360	18,81%	70	-69,83%	63,83%	63	69	60,47%	51	96,15%	2.819	-3,03%	2.393	-0,25%
	2004	401	-0,25%	426	-24,47%	284	-21,11%	45	-35,71%	66,67%	40	53	-23,19%	115	125,49%	2.820	0,04%	2.672	11,66%
	2005	391	-2,49%	409	-3,99%	299	5,28%	27	-40,00%	73,11%	25	43	-18,87%	29	-74,78%	2.774	-1,63%	2.883	7,90%
	2006	381	-2,56%	357	-12,71%	240	-19,73%	51	88,89%	67,23%	48	42	-2,33%	66	127,59%	2.714	-2,16%	2.733	-5,20%
	2007	361	-5,25%	365	2,24%	287	19,58%	47	-7,84%	78,63%	47	39	-7,14%	38	-42,42%	2.662	-1,92%	365	-86,64%
	<b>TOTAL</b>		<b>2.889</b>		<b>3.128</b>		<b>2.162</b>		<b>47</b>		<b>69,12%</b>		<b>314</b>		<b>341</b>		<b>19.541</b>		<b>14.637</b>
INVALIDEZ	2001	614		579		359		388		62,00%	227	33		28		3.612		1.221	
	2002	526	-14,33%	586	1,21%	313	-12,81%	328	-15,46%	53,41%	224	48	45,45%	58	107,14%	3.690	2,16%	2.689	120,23%
	2003	580	10,27%	769	31,23%	459	46,65%	139	-57,62%	59,69%	86	79	64,58%	56	-3,45%	3.624	-1,79%	4.076	51,58%
	2004	631	8,79%	627	-18,47%	401	-12,64%	143	2,88%	63,96%	82	70	-11,39%	99	76,79%	3.595	-0,80%	3.575	-12,29%
	2005	516	-18,23%	530	-15,47%	352	-12,22%	129	-9,79%	66,42%	90	51	-27,14%	58	-41,41%	3.590	-0,14%	3.885	8,67%
	2006	535	3,68%	509	-3,96%	324	-7,95%	155	20,16%	63,65%	104	58	13,73%	89	53,45%	3.451	-3,87%	3.601	-7,31%
	2007	488	-8,79%	526	3,34%	376	16,05%	117	-24,52%	71,48%	86	73	25,86%	60	-32,58%	3.554	2,98%	649	-81,98%
	<b>TOTAL</b>		<b>3.890</b>		<b>4.126</b>		<b>2.584</b>		<b>117</b>		<b>62,63%</b>		<b>412</b>		<b>448</b>		<b>25.116</b>		<b>19.696</b>
TOTAL	2001	1.096		1.092		748		643		68,50%	211	58		44		6.457		2.413	
	2002	997	-9,03%	1.080	-1,10%	616	-17,65%	560	-12,91%	57,04%	202	91	56,90%	84	90,91%	6.597	2,17%	5.088	110,86%
	2003	982	-1,50%	1.333	23,43%	819	32,95%	209	-62,68%	61,44%	77	148	62,64%	107	27,38%	6.443	-2,33%	6.469	27,14%
	2004	1.032	5,09%	1.053	-21,01%	685	-16,36%	188	-10,05%	65,05%	66	123	-16,89%	214	100,00%	6.415	-0,43%	6.247	-3,43%
	2005	907	-12,11%	939	-10,83%	651	-4,96%	156	-17,02%	69,33%	62	94	-23,58%	87	-59,35%	6.364	-0,80%	6.768	8,34%
	2006	916	0,99%	866	-7,77%	564	-13,36%	206	32,05%	65,13%	81	100	6,38%	155	78,16%	6.165	-3,13%	6.334	-6,41%
	2007	849	-7,31%	891	2,89%	663	17,55%	164	-20,39%	74,41%	70	112	12,00%	98	-36,77%	6.216	0,83%	1.014	-83,99%
	<b>TOTAL</b>		<b>6.779</b>		<b>7.254</b>		<b>4.746</b>		<b>164</b>		<b>65,43%</b>		<b>726</b>		<b>789</b>		<b>44.657</b>		<b>34.333</b>

(a) Variación en relación con el año anterior

(b) Coeficiente de Reconocimiento (C.R.): cociente entre los expedientes aprobados y los resueltos

(c) Coeficiente de Gestión (C.G.): Expresa en días la entrada media de expedientes en relación con el número de los que se encuentran en gestión al finalizar el año

## COMUNIDAD DE LA RIOJA

### RESUMEN DE LA GESTIÓN DE LAS PENSIONES NO CONTRIBUTIVAS

		GESTIÓN EN TRÁMITE INICIAL						RECLAMACIONES				REVISIONES EFECTUADAS							
		Presentadas		Resueltas		Aprobadas		Pendientes		C.R.	C.G.	Presentadas		Efectuadas		Anuales		Oficio e Inst. de parte	
		nº	Δ (a)	nº	Δ (a)	nº	Δ (a)	nº	Δ (a)	(b)	(c)	nº	Δ (a)	Ptas.	Δ (a)	nº	Δ (a)	nº	Δ (a)
JUBILACIÓN	2001	173		188		150		76		79,79%	158	0		0		1.005		148	
	2002	140	-19,08%	154	-18,09%	112	-25,33%	62	-18,42%	72,73%	159	0	--	0	--	1.009	0,40%	146	-1,35%
	2003	140	0,00%	153	-0,65%	109	-2,68%	49	-20,97%	71,24%	126	11	--	9	--	972	-3,67%	112	-23,29%
	2004	114	-18,57%	132	-13,73%	95	-12,84%	31	-36,73%	71,97%	98	5	-54,55%	5	-44,44%	986	1,44%	118	5,36%
	2005	113	-0,88%	122	-7,58%	95	0,00%	22	-29,03%	77,87%	70	8	60,00%	8	60,00%	892	-9,53%	128	8,47%
	2006	130	15,04%	128	4,92%	99	4,21%	24	9,09%	77,34%	66	6	-25,00%	8	0,00%	959	7,51%	118	-7,81%
	2007	111	-14,62%	125	-2,34%	81	-18,18%	10	-58,33%	64,80%	32	13	116,67%	10	25,00%	909	-5,21%	154	30,51%
	TOTAL		921		1.002		741		10		73,95%		43		40		6.732		924
INVAUZ	2001	117		165		110		32		66,67%	98	0		0		1.211		213	
	2002	127	8,55%	139	-15,76%	89	-19,09%	20	-37,50%	64,03%	57	1	--	1	--	1.197	-1,16%	187	-12,21%
	2003	105	-17,32%	103	-25,90%	74	-16,85%	22	10,00%	71,84%	75	9	800,00%	6	500,00%	1.104	-7,77%	157	-16,04%
	2004	119	13,33%	122	18,45%	92	24,32%	19	-13,64%	75,41%	57	8	-11,11%	9	50,00%	1.137	2,99%	123	-21,66%
	2005	128	7,56%	111	-9,02%	78	-15,22%	36	89,47%	70,27%	101	11	37,50%	11	22,22%	1.037	-8,80%	121	-1,63%
	2006	100	-21,88%	119	7,21%	101	29,49%	17	-52,78%	84,87%	61	3	-72,73%	4	-63,64%	1.189	14,66%	162	33,88%
	2007	86	-14,00%	83	-30,25%	49	-51,49%	20	17,65%	59,04%	84	26	766,67%	13	225,00%	1.168	-1,77%	198	22,22%
	TOTAL		782		842		593		20		70,43%		58		44		8.043		1.161
TOTAL	2001	290		353		260		108		73,65%	134	0		0		2.216		361	
	2002	267	-7,93%	293	-17,00%	201	-22,69%	82	-24,07%	68,60%	111	1	--	1	--	2.206	-0,45%	333	-7,76%
	2003	245	-8,24%	256	-12,63%	183	-8,96%	71	-13,41%	71,48%	104	20	1900,00%	15	1400,00%	2.076	-5,89%	269	-19,22%
	2004	233	-4,90%	254	-0,78%	187	2,19%	50	-29,58%	73,62%	77	13	-35,00%	14	-6,67%	2.123	2,26%	241	-10,41%
	2005	241	3,43%	233	-8,27%	173	-7,49%	58	16,00%	74,25%	87	19	46,15%	19	35,71%	1.929	-9,14%	249	3,32%
	2006	230	-4,56%	247	6,01%	200	15,61%	41	-29,31%	80,97%	64	9	-52,63%	12	-36,84%	2.148	11,35%	280	12,45%
	2007	197	-14,35%	208	-15,79%	130	-35,00%	30	-26,83%	62,50%	55	39	333,33%	23	91,67%	2.077	-3,31%	352	25,71%
	TOTAL		1.703		1.844		1.334		30		72,34%		101		84		14.775		2.085

(a) Variación en relación con el año anterior

(b) Coeficiente de Reconocimiento (C.R.): cociente entre los expedientes aprobados y los resueltos

(c) Coeficiente de Gestión (C.G.): Expresa en días la entrada media de expedientes en relación con el número de los que se encuentran en gestión al finalizar el año



## CIUDAD AUTÓNOMA DE CEUTA

### RESUMEN DE LA GESTIÓN DE LAS PENSIONES NO CONTRIBUTIVAS

		GESTIÓN EN TRÁMITE INICIAL							RECLAMACIONES				REVISIONES EFECTUADAS						
		Presentadas		Resueltas		Aprobadas		Pendientes		C.R.	C.G.	Presentadas		Efectuadas		Anuales		Oficio e Inst. de parte	
		nº	Δ (a)	nº	Δ (a)	nº	Δ (a)	nº	Δ (a)	(b)	(c)	nº	Δ (a)	Ptas.	Δ (a)	nº	Δ (a)	nº	Δ (a)
JUBILACIÓN	2001	142		133		88		21		66,17%	53	29		29		522		228	
	2002	83	-41,55%	95	-28,57%	69	-21,59%	9	-57,14%	72,63%	39	6	-79,31%	6	-79,31%	566	8,43%	199	-12,72%
	2003	83	0,00%	80	-15,79%	57	-17,39%	12	33,33%	71,25%	52	3	-50,00%	3	-50,00%	590	4,24%	151	-24,12%
	2004	78	-6,02%	81	1,25%	56	-1,75%	9	-25,00%	69,14%	42	6	100,00%	6	100,00%	601	1,86%	150	-0,66%
	2005	64	-17,95%	65	-19,75%	41	-26,79%	8	-11,11%	63,08%	45	4	-33,33%	4	-33,33%	600	-0,17%	207	38,00%
	2006	86	34,38%	82	26,15%	55	34,15%	12	50,00%	67,07%	50	6	50,00%	6	50,00%	589	-1,83%	192	-7,25%
	2007	96	11,63%	94	14,63%	59	7,27%	14	16,67%	62,77%	53	10	66,67%	10	66,67%	594	0,85%	241	25,52%
	TOTAL		632		630		425		14		67,46%		64		64		4.062		1.368
INVALEZ	2001	261		258		114		68		44,19%	94	92		100		1.102		454	
	2002	200	-23,37%	226	-12,40%	81	-28,95%	42	-38,24%	35,84%	76	54	-41,30%	58	-42,00%	1.149	4,26%	373	-17,84%
	2003	194	-3,00%	170	-24,78%	70	-13,58%	66	57,14%	41,18%	122	36	-33,33%	33	-43,10%	1.141	-0,70%	440	17,96%
	2004	172	-11,34%	178	4,71%	70	0,00%	60	-9,09%	39,33%	126	37	2,78%	35	6,06%	1.107	-2,98%	365	-17,05%
	2005	209	21,51%	207	16,29%	82	17,14%	62	3,33%	39,61%	107	33	-10,81%	35	0,00%	1.111	0,36%	354	-3,01%
	2006	200	-4,31%	193	-6,76%	88	7,32%	69	11,29%	45,60%	124	27	-18,18%	28	-20,00%	1.116	0,45%	405	14,41%
	2007	187	-6,50%	207	7,25%	72	-18,18%	49	-28,99%	34,78%	94	35	29,63%	35	25,00%	1.145	2,60%	427	5,43%
	TOTAL		1.423		1.439		577		49		40,10%		314		324		7.871		2.818
TOTAL	2001	403		391		202		89		51,66%	80	121		129		1.624		682	
	2002	283	-29,78%	321	-17,90%	150	-25,74%	51	-42,70%	46,73%	65	60	-50,41%	64	-50,39%	1.715	5,60%	572	-16,13%
	2003	277	-2,12%	250	-22,12%	127	-15,33%	78	52,94%	50,80%	101	39	-35,00%	36	-43,75%	1.731	0,93%	591	3,32%
	2004	250	-9,75%	259	3,60%	126	-0,79%	69	-11,54%	48,65%	99	43	10,26%	41	13,89%	1.708	-1,33%	515	-12,86%
	2005	273	9,20%	272	5,02%	123	-2,38%	70	1,45%	45,22%	92	37	-13,95%	39	-4,88%	1.711	0,18%	561	8,93%
	2006	286	4,76%	275	1,10%	143	16,26%	81	15,71%	52,00%	102	33	-10,81%	34	-12,82%	1.705	-0,35%	597	6,42%
	2007	283	-1,05%	301	9,45%	131	-8,39%	63	-22,22%	43,52%	80	45	36,36%	45	32,35%	1.739	1,99%	668	11,89%
	TOTAL		2.055		2.069		1.002		63		48,43%		378		388		11.933		4.186

(a) Variación en relación con el año anterior

(b) Coeficiente de Reconocimiento (C.R.): cociente entre los expedientes aprobados y los resueltos

(c) Coeficiente de Gestión (C.G.): Expresa en días la entrada media de expedientes en relación con el número de los que se encuentran en gestión al finalizar el año

## CIUDAD AUTÓNOMA DE MELILLA

### RESUMEN DE LA GESTIÓN DE LAS PENSIONES NO CONTRIBUTIVAS

		GESTIÓN EN TRÁMITE INICIAL						RECLAMACIONES				REVISIONES EFECTUADAS							
		Presentadas		Resueltas		Aprobadas		Pendientes		C.R.	C.G.	Presentadas		Efectuadas		Anuales		Oficio e Inst. de parte	
		nº	Δ (a)	nº	Δ (a)	nº	Δ (a)	nº	Δ (a)	(b)	(c)	nº	Δ (a)	Ptas.	Δ (a)	nº	Δ (a)	nº	Δ (a)
JUBILACIÓN	2001	83		88		69		11		78,41%	48	12		12		541		298	
	2002	73	-12,05%	80	-9,09%	62	-10,14%	4	-63,64%	77,50%	20	7	-41,67%	6	-50,00%	572	5,73%	134	-55,03%
	2003	57	-21,92%	58	-27,50%	45	-27,42%	3	-25,00%	77,59%	19	4	-42,86%	5	-16,67%	586	2,45%	143	6,72%
	2004	65	14,04%	61	5,17%	45	0,00%	7	133,33%	73,77%	39	7	75,00%	7	40,00%	590	0,68%	128	-10,49%
	2005	79	21,54%	79	29,51%	61	35,56%	7	0,00%	77,22%	32	7	0,00%	6	-14,29%	587	-0,51%	170	32,81%
	2006	73	-7,59%	69	-12,66%	56	-8,20%	11	57,14%	81,16%	54	9	28,57%	10	66,67%	591	0,68%	313	84,12%
	2007	69	-5,48%	73	5,80%	57	1,79%	7	-36,36%	78,08%	37	8	-11,11%	8	-20,00%	602	1,86%	164	-47,60%
	TOTAL		499		508		395		7		77,76%		54		54		4.069		1.350
INVALEZ	2001	291		312		151		42		48,40%	52	70		72		2.037		966	
	2002	217	-25,43%	228	-26,92%	104	-31,13%	31	-26,19%	45,61%	51	43	-38,57%	43	-40,28%	1.988	-2,41%	550	-43,06%
	2003	230	5,99%	215	-5,70%	103	-0,96%	46	48,39%	47,91%	72	50	16,28%	51	18,60%	1.993	0,25%	689	25,27%
	2004	210	-8,70%	226	5,12%	95	-7,77%	30	-34,78%	42,04%	51	60	20,00%	53	3,92%	1.958	-1,76%	627	-9,00%
	2005	225	7,14%	208	-7,96%	87	-8,42%	47	56,67%	41,83%	75	30	-50,00%	33	-37,74%	1.939	-0,97%	791	26,16%
	2006	261	16,00%	271	30,29%	121	39,08%	37	-21,28%	44,65%	51	50	66,67%	54	63,64%	2.012	3,76%	1.113	40,71%
	2007	191	-26,82%	177	-34,69%	69	-42,98%	51	37,84%	38,98%	96	51	2,00%	49	-9,26%	1.995	-0,84%	821	-26,24%
	TOTAL		1.625		1.637		730		51		44,59%		354		355		13.922		5.557
TOTAL	2001	374		400		220		53		55,00%	51	82		84		2.578		1.264	
	2002	290	-22,46%	308	-23,00%	166	-24,55%	35	-33,96%	53,90%	43	50	-39,02%	49	-41,67%	2.560	-0,70%	684	-45,89%
	2003	287	-1,03%	273	-11,36%	148	-10,84%	49	40,00%	54,21%	61	54	8,00%	56	14,29%	2.579	0,74%	832	21,64%
	2004	275	-4,18%	287	5,13%	140	-5,41%	37	-24,49%	48,78%	48	67	24,07%	60	7,14%	2.548	-1,20%	755	-9,25%
	2005	304	10,55%	287	0,00%	148	5,71%	54	45,95%	51,57%	64	37	-44,78%	39	-35,00%	2.526	-0,86%	961	27,28%
	2006	334	9,87%	340	18,47%	177	19,59%	48	-11,11%	52,06%	52	59	59,46%	64	64,10%	2.603	3,05%	1.426	48,39%
	2007	260	-22,16%	250	-26,47%	126	-28,81%	58	20,83%	50,40%	80	59	0,00%	57	-10,94%	2.597	-0,23%	985	-30,93%
	TOTAL		2.124		2.145		1.125		58		52,45%		408		409		17.991		6.907

(a) Variación en relación con el año anterior

(b) Coeficiente de Reconocimiento (C.R.): cociente entre los expedientes aprobados y los resueltos

(c) Coeficiente de Gestión (C.G.): Expresa en días la entrada media de expedientes en relación con el número de los que se encuentran en gestión al finalizar el año

PRESTACIONES LISMI: EVOLUCIÓN Y DISTRIBUCIÓN TERRITORIAL DE LA GESTIÓN

# SUBSIDIO DE MOVILIDAD Y COMPENSACIÓN PARA GASTOS DE TRANSPORTE

## EVOLUCIÓN INTERANUAL DE LAS PRESTACIONES SOLICITADAS

CC.AA. PROVINCIAS	2001		2002		2003		2004		2005		2006		2007	
	nº	% (1)	nº	% (1)	nº	% (1)	nº	% (1)	nº	% (1)	nº	% (1)	nº	% (1)
<b>ANDALUCÍA</b>	<b>113</b>	<b>25,22%</b>	<b>114</b>	<b>26,15%</b>	<b>94</b>	<b>22,54%</b>	<b>68</b>	<b>14,08%</b>	<b>90</b>	<b>16,48%</b>	<b>71</b>	<b>25,45%</b>	<b>53</b>	<b>22,08%</b>
ALMERÍA	8	1,79%	9	2,06%	11	2,64%	7	1,45%	5	0,92%	4	1,43%	7	2,92%
CÁDIZ	31	6,92%	16	3,67%	27	6,47%	13	2,69%	11	2,01%	15	5,38%	6	2,50%
CÓRDOBA	9	2,01%	17	3,90%	16	3,84%	7	1,45%	4	0,73%	9	3,23%	8	3,33%
GRANADA	14	3,13%	20	4,59%	9	2,16%	4	0,83%	13	2,38%	4	1,43%	1	0,42%
HUELVA	4	0,89%	5	1,15%	4	0,96%	6	1,24%	3	0,55%	0	0,00%	0	0,00%
JAÉN	5	1,12%	11	2,52%	3	0,72%	5	1,04%	6	1,10%	4	1,43%	8	3,33%
MÁLAGA	32	7,14%	11	2,52%	17	4,08%	15	3,11%	21	3,85%	24	8,60%	16	6,67%
SEVILLA	10	2,23%	25	5,73%	7	1,68%	11	2,28%	27	4,95%	11	3,94%	7	2,92%
<b>ARAGÓN</b>	<b>5</b>	<b>1,12%</b>	<b>7</b>	<b>1,61%</b>	<b>1</b>	<b>0,24%</b>	<b>8</b>	<b>1,66%</b>	<b>5</b>	<b>0,92%</b>	<b>5</b>	<b>1,79%</b>	<b>5</b>	<b>2,08%</b>
HUESCA	3	0,67%	2	0,46%	0	0,00%	2	0,41%	0	0,00%	2	0,72%	1	0,42%
TERUEL	0	0,00%	1	0,23%	0	0,00%	0	0,00%	0	0,00%	0	0,00%	0	0,00%
ZARAGOZA	2	0,45%	4	0,92%	1	0,24%	6	1,24%	5	0,92%	3	1,08%	4	1,67%
<b>ASTURIAS</b>	<b>12</b>	<b>2,68%</b>	<b>5</b>	<b>1,15%</b>	<b>7</b>	<b>1,68%</b>	<b>4</b>	<b>0,83%</b>	<b>8</b>	<b>1,47%</b>	<b>3</b>	<b>1,08%</b>	<b>0</b>	<b>0,00%</b>
<b>ILLES BALEARS</b>	<b>3</b>	<b>0,67%</b>	<b>6</b>	<b>1,38%</b>	<b>6</b>	<b>1,44%</b>	<b>3</b>	<b>0,62%</b>	<b>1</b>	<b>0,18%</b>	<b>1</b>	<b>0,36%</b>	<b>0</b>	<b>0,00%</b>
<b>CANARIAS</b>	<b>14</b>	<b>3,13%</b>	<b>15</b>	<b>3,44%</b>	<b>32</b>	<b>7,67%</b>	<b>23</b>	<b>4,76%</b>	<b>11</b>	<b>2,01%</b>	<b>9</b>	<b>3,23%</b>	<b>4</b>	<b>1,67%</b>
LAS PALMAS	11	2,46%	12	2,75%	32	7,67%	21	4,35%	11	2,01%	5	1,79%	3	1,25%
S.C. TENERIFE	3	0,67%	3	0,69%	0	0,00%	2	0,41%	0	0,00%	4	1,43%	1	0,42%
<b>CANTABRIA</b>	<b>7</b>	<b>1,56%</b>	<b>1</b>	<b>0,23%</b>	<b>0</b>	<b>0,00%</b>	<b>0</b>	<b>0,00%</b>	<b>0</b>	<b>0,00%</b>	<b>1</b>	<b>0,36%</b>	<b>1</b>	<b>0,42%</b>
<b>CASTILLA Y LEÓN</b>	<b>27</b>	<b>6,04%</b>	<b>18</b>	<b>4,13%</b>	<b>21</b>	<b>5,04%</b>	<b>20</b>	<b>4,14%</b>	<b>18</b>	<b>3,30%</b>	<b>6</b>	<b>2,15%</b>	<b>5</b>	<b>2,08%</b>
ÁVILA	10	2,23%	5	1,15%	6	1,44%	4	0,83%	6	1,10%	0	0,00%	2	0,83%
BURGOS	4	0,89%	5	1,15%	2	0,48%	5	1,04%	4	0,73%	2	0,72%	2	0,83%
LEÓN	6	1,34%	2	0,46%	2	0,48%	2	0,41%	2	0,37%	0	0,00%	0	0,00%
PALENCIA	0	0,00%	0	0,00%	0	0,00%	0	0,00%	0	0,00%	0	0,00%	1	0,42%
SALAMANCA	3	0,67%	5	1,15%	2	0,48%	5	1,04%	3	0,55%	4	1,43%	0	0,00%
SEGOVIA	1	0,22%	0	0,00%	2	0,48%	1	0,21%	0	0,00%	0	0,00%	0	0,00%
SORIA	0	0,00%	0	0,00%	0	0,00%	0	0,00%	0	0,00%	0	0,00%	0	0,00%
VALLADOLID	0	0,00%	0	0,00%	0	0,00%	0	0,00%	0	0,00%	0	0,00%	0	0,00%
ZAMORA	3	0,67%	1	0,23%	7	1,68%	3	0,62%	3	0,55%	0	0,00%	0	0,00%
<b>CASTILLA-LA MANCHA</b>	<b>10</b>	<b>2,23%</b>	<b>12</b>	<b>2,75%</b>	<b>1</b>	<b>0,24%</b>	<b>1</b>	<b>0,21%</b>	<b>6</b>	<b>1,10%</b>	<b>5</b>	<b>1,79%</b>	<b>7</b>	<b>2,92%</b>
ALBACETE	1	0,22%	2	0,46%	1	0,24%	0	0,00%	3	0,55%	2	0,72%	0	0,00%
CIUDAD REAL	6	1,34%	6	1,38%	0	0,00%	0	0,00%	0	0,00%	0	0,00%	5	2,08%
CUENCA	0	0,00%	1	0,23%	0	0,00%	1	0,21%	2	0,37%	3	1,08%	0	0,00%
GUADALAJARA	0	0,00%	0	0,00%	0	0,00%	0	0,00%	1	0,18%	0	0,00%	1	0,42%
TOLEDO	3	0,67%	3	0,69%	0	0,00%	0	0,00%	0	0,00%	0	0,00%	1	0,42%

CC.AA. PROVINCIAS	2001		2002		2003		2004		2005		2006		2007	
	nº	% (1)	nº	% (1)	nº	% (1)	nº	% (1)	nº	% (1)	nº	% (1)	nº	% (1)
CATALUNYA	21	4,83%	24	5,50%	23	5,52%	17	3,52%	23	4,21%	9	3,23%	22	9,17%
BARCELONA	14	3,22%	17	3,90%	22	5,28%	17	3,52%	14	2,56%	9	3,23%	20	8,33%
GIRONA	0	0,00%	0	0,00%	0	0,00%	0	0,00%	8	1,47%	0	0,00%	1	0,42%
LLEIDA	1	0,23%	2	0,46%	0	0,00%	0	0,00%	0	0,00%	0	0,00%	0	0,00%
TARRAGONA	6	1,38%	5	1,15%	1	0,24%	0	0,00%	1	0,18%	0	0,00%	1	0,42%
<b>C. VALENCIANA</b>	<b>19</b>	<b>4,37%</b>	<b>44</b>	<b>10,09%</b>	<b>46</b>	<b>11,03%</b>	<b>159</b>	<b>32,92%</b>	<b>228</b>	<b>41,76%</b>	<b>20</b>	<b>7,17%</b>	<b>13</b>	<b>5,42%</b>
ALICANTE	5	1,15%	21	4,82%	32	7,67%	150	31,06%	211	38,64%	1	0,36%	0	0,00%
CASTELLÓN	0	0,00%	0	0,00%	0	0,00%	1	0,21%	0	0,00%	0	0,00%	0	0,00%
VALENCIA	14	3,22%	23	5,28%	14	3,36%	8	1,66%	17	3,11%	19	6,81%	13	5,42%
<b>EXTREMADURA</b>	<b>22</b>	<b>5,06%</b>	<b>28</b>	<b>6,42%</b>	<b>27</b>	<b>6,47%</b>	<b>19</b>	<b>3,93%</b>	<b>5</b>	<b>0,92%</b>	<b>7</b>	<b>2,51%</b>	<b>2</b>	<b>0,83%</b>
BADAJOS	10	2,30%	19	4,36%	9	2,16%	10	2,07%	0	0,00%	2	0,72%	0	0,00%
CÁCERES	12	2,76%	9	2,06%	18	4,32%	9	1,86%	5	0,92%	5	1,79%	2	0,83%
<b>GALICIA</b>	<b>13</b>	<b>2,99%</b>	<b>18</b>	<b>4,13%</b>	<b>24</b>	<b>5,76%</b>	<b>25</b>	<b>5,18%</b>	<b>23</b>	<b>4,21%</b>	<b>11</b>	<b>3,94%</b>	<b>19</b>	<b>7,92%</b>
A CORUÑA	11	2,53%	8	1,83%	12	2,88%	16	3,31%	17	3,11%	9	3,23%	15	6,25%
LUGO	1	0,23%	4	0,92%	5	1,20%	3	0,62%	1	0,18%	0	0,00%	2	0,83%
OURENSE	0	0,00%	2	0,46%	1	0,24%	2	0,41%	2	0,37%	1	0,36%	1	0,42%
PONTEVEDRA	1	0,23%	4	0,92%	6	1,44%	4	0,83%	3	0,55%	1	0,36%	1	0,42%
<b>MADRID</b>	<b>22</b>	<b>5,06%</b>	<b>16</b>	<b>3,67%</b>	<b>14</b>	<b>3,36%</b>	<b>28</b>	<b>5,80%</b>	<b>19</b>	<b>3,48%</b>	<b>14</b>	<b>5,02%</b>	<b>9</b>	<b>3,75%</b>
<b>MURCIA</b>	<b>30</b>	<b>6,90%</b>	<b>18</b>	<b>4,13%</b>	<b>29</b>	<b>6,95%</b>	<b>19</b>	<b>3,93%</b>	<b>18</b>	<b>3,30%</b>	<b>23</b>	<b>8,24%</b>	<b>14</b>	<b>5,83%</b>
<b>NAVARRA</b>	<b>0</b>	<b>0,00%</b>	<b>0</b>	<b>0,00%</b>	<b>5</b>	<b>1,20%</b>	<b>5</b>	<b>1,04%</b>	<b>0</b>	<b>0,00%</b>	<b>3</b>	<b>1,08%</b>	<b>2</b>	<b>0,83%</b>
<b>PAÍS VASCO</b>	<b>4</b>	<b>0,92%</b>	<b>5</b>	<b>1,15%</b>	<b>8</b>	<b>1,92%</b>	<b>5</b>	<b>1,04%</b>	<b>4</b>	<b>0,73%</b>	<b>23</b>	<b>8,24%</b>	<b>2</b>	<b>0,83%</b>
ÁLAVA	2	0,46%	0	0,00%	5	1,20%	0	0,00%	0	0,00%	1	0,36%	0	0,00%
GUIPÚZCOA	1	0,23%	2	0,46%	0	0,00%	3	0,62%	4	0,73%	6	2,15%	0	0,00%
VIZCAYA	1	0,23%	3	0,69%	3	0,72%	2	0,41%	0	0,00%	16	5,73%	2	0,83%
<b>LA RIOJA</b>	<b>1</b>	<b>0,23%</b>	<b>0</b>	<b>0,00%</b>	<b>1</b>	<b>0,24%</b>	<b>1</b>	<b>0,21%</b>	<b>1</b>	<b>0,18%</b>	<b>0</b>	<b>0,00%</b>	<b>4</b>	<b>1,67%</b>
<b>CEUTA</b>	<b>41</b>	<b>9,43%</b>	<b>24</b>	<b>5,50%</b>	<b>17</b>	<b>4,08%</b>	<b>16</b>	<b>3,31%</b>	<b>17</b>	<b>3,11%</b>	<b>18</b>	<b>6,45%</b>	<b>14</b>	<b>5,83%</b>
<b>MELILLA</b>	<b>84</b>	<b>19,31%</b>	<b>81</b>	<b>18,58%</b>	<b>61</b>	<b>14,63%</b>	<b>62</b>	<b>12,84%</b>	<b>69</b>	<b>12,64%</b>	<b>50</b>	<b>17,92%</b>	<b>64</b>	<b>26,67%</b>
<b>TOTAL ESTADO</b>	<b>448</b>	<b>100,00%</b>	<b>436</b>	<b>100,00%</b>	<b>417</b>	<b>100,00%</b>	<b>483</b>	<b>100,00%</b>	<b>546</b>	<b>100,00%</b>	<b>279</b>	<b>100,00%</b>	<b>240</b>	<b>100,00%</b>

(1) Calculado sobre el total de solicitudes presentadas en el año

# ASISTENCIA SANITARIA Y PRESTACIÓN FARMACÉUTICA

## EVOLUCIÓN INTERANUAL DE LAS PRESTACIONES SOLICITADAS

CC.AA. PROVINCIAS	2001		2002		2003		2004		2005		2006		2007	
	nº	% (1)	nº	% (1)	nº	% (1)	nº	% (1)	nº	% (1)	nº	% (1)	nº	% (1)
<b>ANDALUCÍA</b>	<b>89</b>	<b>26,10%</b>	<b>65</b>	<b>23,38%</b>	<b>54</b>	<b>20,53%</b>	<b>60</b>	<b>24,39%</b>	<b>101</b>	<b>36,07%</b>	<b>98</b>	<b>35,00%</b>	<b>92</b>	<b>27,79%</b>
ALMERÍA	10	2,93%	12	4,32%	4	1,52%	7	2,85%	6	2,14%	12	4,29%	10	3,02%
CÁDIZ	13	3,81%	12	4,32%	7	2,66%	4	1,63%	11	3,93%	4	1,43%	5	1,51%
CÓRDOBA	6	1,76%	3	1,08%	7	2,66%	3	1,22%	4	1,43%	5	1,79%	13	3,93%
GRANADA	7	2,05%	6	2,16%	10	3,80%	12	4,88%	25	8,93%	16	5,71%	3	0,91%
HUELVA	2	0,59%	3	1,08%	10	3,80%	5	2,03%	8	2,86%	3	1,07%	5	1,51%
JAÉN	2	0,59%	4	1,44%	1	0,38%	3	1,22%	3	1,07%	5	1,79%	8	2,42%
MÁLAGA	40	11,73%	20	7,19%	12	4,56%	19	7,72%	37	13,21%	44	15,71%	40	12,08%
SEVILLA	9	2,64%	5	1,80%	3	1,14%	7	2,85%	7	2,50%	9	3,21%	8	2,42%
<b>ARAGÓN</b>	<b>30</b>	<b>8,80%</b>	<b>32</b>	<b>11,51%</b>	<b>33</b>	<b>12,55%</b>	<b>37</b>	<b>15,04%</b>	<b>22</b>	<b>7,86%</b>	<b>29</b>	<b>10,36%</b>	<b>39</b>	<b>11,78%</b>
HUESCA	13	3,81%	7	2,52%	15	5,70%	13	5,28%	7	2,50%	2	0,71%	6	1,81%
TERUEL	2	0,59%	6	2,16%	0	0,00%	2	0,81%	2	0,71%	3	1,07%	0	0,00%
ZARAGOZA	15	4,40%	19	6,83%	18	6,84%	22	8,94%	13	4,64%	24	8,57%	33	9,97%
<b>ASTURIAS</b>	<b>23</b>	<b>6,74%</b>	<b>8</b>	<b>2,88%</b>	<b>15</b>	<b>5,70%</b>	<b>9</b>	<b>3,66%</b>	<b>12</b>	<b>4,29%</b>	<b>17</b>	<b>6,07%</b>	<b>17</b>	<b>5,14%</b>
<b>ILLES BALEARS</b>	<b>7</b>	<b>2,05%</b>	<b>4</b>	<b>1,44%</b>	<b>2</b>	<b>0,76%</b>	<b>3</b>	<b>1,22%</b>	<b>0</b>	<b>0,00%</b>	<b>1</b>	<b>0,36%</b>	<b>0</b>	<b>0,00%</b>
<b>CANARIAS</b>	<b>2</b>	<b>0,59%</b>	<b>1</b>	<b>0,36%</b>	<b>5</b>	<b>1,90%</b>	<b>3</b>	<b>1,22%</b>	<b>7</b>	<b>2,50%</b>	<b>7</b>	<b>2,50%</b>	<b>4</b>	<b>1,21%</b>
LAS PALMAS	2	0,59%	0	0,00%	0	0,00%	2	0,81%	2	0,71%	3	1,07%	1	0,30%
S.C. TENERIFE	0	0,00%	1	0,36%	5	1,90%	1	0,41%	5	1,79%	4	1,43%	3	0,91%
<b>CANTABRIA</b>	<b>0</b>	<b>0,00%</b>	<b>1</b>	<b>0,36%</b>	<b>0</b>	<b>0,00%</b>	<b>0</b>	<b>0,00%</b>	<b>0</b>	<b>0,00%</b>	<b>0</b>	<b>0,00%</b>	<b>0</b>	<b>0,00%</b>
<b>CASTILLA Y LEÓN</b>	<b>16</b>	<b>4,69%</b>	<b>30</b>	<b>10,79%</b>	<b>20</b>	<b>7,60%</b>	<b>19</b>	<b>7,72%</b>	<b>13</b>	<b>4,64%</b>	<b>20</b>	<b>7,14%</b>	<b>39</b>	<b>11,78%</b>
ÁVILA	1	0,29%	4	1,44%	0	0,00%	0	0,00%	1	0,36%	0	0,00%	3	0,91%
BURGOS	4	1,17%	11	3,96%	6	2,28%	7	2,85%	4	1,43%	9	3,21%	14	4,23%
LEÓN	2	0,59%	3	1,08%	5	1,90%	2	0,81%	1	0,36%	2	0,71%	1	0,30%
PALENCIA	0	0,00%	0	0,00%	0	0,00%	0	0,00%	0	0,00%	0	0,00%	0	0,00%
SALAMANCA	6	1,76%	6	2,16%	3	1,14%	8	3,25%	7	2,50%	9	3,21%	16	4,83%
SEGOVIA	2	0,59%	3	1,08%	2	0,76%	1	0,41%	0	0,00%	0	0,00%	0	0,00%
SORIA	0	0,00%	0	0,00%	0	0,00%	0	0,00%	0	0,00%	0	0,00%	0	0,00%
VALLADOLID	0	0,00%	0	0,00%	0	0,00%	0	0,00%	0	0,00%	0	0,00%	5	1,51%
ZAMORA	1	0,29%	3	1,08%	4	1,52%	1	0,41%	0	0,00%	0	0,00%	0	0,00%
<b>CASTILLA-LA MANCHA</b>	<b>8</b>	<b>2,35%</b>	<b>5</b>	<b>1,80%</b>	<b>5</b>	<b>1,90%</b>	<b>0</b>	<b>0,00%</b>	<b>1</b>	<b>0,36%</b>	<b>4</b>	<b>1,43%</b>	<b>8</b>	<b>2,42%</b>
ALBACETE	3	0,88%	0	0,00%	2	0,76%	0	0,00%	1	0,36%	2	0,71%	0	0,00%
CIUDAD REAL	1	0,29%	1	0,36%	0	0,00%	0	0,00%	0	0,00%	0	0,00%	7	2,11%
CUENCA	0	0,00%	1	0,36%	0	0,00%	0	0,00%	0	0,00%	0	0,00%	0	0,00%
GUADALAJARA	1	0,29%	2	0,72%	2	0,76%	0	0,00%	0	0,00%	2	0,71%	0	0,00%
TOLEDO	3	0,88%	1	0,36%	1	0,38%	0	0,00%	0	0,00%	0	0,00%	1	0,30%

CC.AA. PROVINCIAS	2001		2002		2003		2004		2005		2006		2007	
	nº	%	nº	%(1)	nº	%(1)	nº	%(1)	nº	%	nº	%	nº	%
CATALUNYA	18	6,47%	8	2,88%	8	3,04%	6	2,44%	8	2,86%	7	2,50%	18	5,44%
BARCELONA	12	4,32%	3	1,08%	6	2,28%	5	2,03%	6	2,14%	5	1,79%	9	2,72%
GIRONA	0	0,00%	0	0,00%	0	0,00%	0	0,00%	0	0,00%	0	0,00%	0	0,00%
LLEIDA	3	1,08%	1	0,36%	2	0,76%	0	0,00%	0	0,00%	0	0,00%	3	0,91%
TARRAGONA	3	1,08%	4	1,44%	0	0,00%	1	0,41%	2	0,71%	2	0,71%	6	1,81%
C. VALENCIANA	10	3,60%	9	3,24%	13	4,94%	1	0,41%	1	0,36%	0	0,00%	0	0,00%
ALICANTE	1	0,36%	0	0,00%	3	1,14%	0	0,00%	0	0,00%	0	0,00%	0	0,00%
CASTELLÓN	0	0,00%	0	0,00%	0	0,00%	0	0,00%	0	0,00%	0	0,00%	0	0,00%
VALENCIA	9	3,24%	9	3,24%	10	3,80%	1	0,41%	1	0,36%	0	0,00%	0	0,00%
EXTREMADURA	14	5,04%	13	4,68%	4	1,52%	3	1,22%	6	2,14%	1	0,36%	3	0,91%
BADAJOS	3	1,08%	3	1,08%	2	0,76%	3	1,22%	2	0,71%	1	0,36%	3	0,91%
CÁCERES	11	3,96%	10	3,60%	2	0,76%	0	0,00%	4	1,43%	0	0,00%	0	0,00%
GALICIA	55	19,78%	40	14,39%	51	19,39%	53	21,54%	51	18,21%	55	19,64%	49	14,80%
A CORUÑA	20	7,19%	10	3,60%	13	4,94%	13	5,28%	9	3,21%	4	1,43%	4	1,21%
LUGO	5	1,80%	1	0,36%	1	0,38%	0	0,00%	3	1,07%	2	0,71%	2	0,60%
OURENSE	10	3,60%	5	1,80%	7	2,66%	15	6,10%	15	5,36%	24	8,57%	21	6,34%
PONTEVEDRA	20	7,19%	24	8,63%	30	11,41%	25	10,16%	24	8,57%	25	8,93%	22	6,65%
MADRID	17	6,12%	12	4,32%	13	4,94%	23	9,35%	15	5,36%	14	5,00%	19	5,74%
MURCIA	12	4,32%	9	3,24%	7	2,66%	9	3,66%	11	3,93%	1	0,36%	6	1,81%
NAVARRA	3	1,08%	1	0,36%	4	1,52%	2	0,81%	4	1,43%	5	1,79%	4	1,21%
PAÍS VASCO	26	9,35%	27	9,71%	16	6,08%	14	5,69%	23	8,21%	10	3,57%	29	8,76%
ÁLAVA	4	1,44%	2	0,72%	4	1,52%	2	0,81%	3	1,07%	1	0,36%	0	0,00%
GUIPÚZCOA	14	5,04%	15	5,40%	5	1,90%	8	3,25%	16	5,71%	7	2,50%	16	4,83%
VIZCAYA	8	2,88%	10	3,60%	7	2,66%	4	1,63%	4	1,43%	2	0,71%	13	3,93%
LA RIOJA	2	0,72%	4	1,44%	1	0,38%	0	0,00%	2	0,71%	3	1,07%	2	0,60%
CEUTA	6	2,16%	7	2,52%	4	1,52%	3	1,22%	2	0,71%	5	1,79%	2	0,60%
MELILLA	3	1,08%	2	0,72%	8	3,04%	1	0,41%	1	0,36%	3	1,07%	0	0,00%
<b>TOTAL ESTADO</b>	<b>341</b>	<b>100,00%</b>	<b>278</b>	<b>100,00%</b>	<b>263</b>	<b>100,00%</b>	<b>246</b>	<b>100,00%</b>	<b>280</b>	<b>100,00%</b>	<b>280</b>	<b>100,00%</b>	<b>331</b>	<b>100,00%</b>

(1) Calculado sobre el total de solicitudes presentadas en el año

**TOTAL PRESTACIONES**

**EVOLUCIÓN INTERANUAL DE LAS PRESTACIONES SOLICITADAS**

CC.AA. PROVINCIAS	2001		2002		2003		2004		2005		2006		2007	
	nº	% (1)	nº	% (1)	nº	% (1)	nº	% (1)	nº	% (1)	nº	% (1)	nº	% (1)
<b>ANDALUCÍA</b>	<b>202</b>	<b>25,60%</b>	<b>179</b>	<b>25,07%</b>	<b>148</b>	<b>21,76%</b>	<b>128</b>	<b>17,56%</b>	<b>191</b>	<b>23,12%</b>	<b>169</b>	<b>30,23%</b>	<b>145</b>	<b>25,39%</b>
ALMERÍA	18	2,28%	21	2,94%	15	2,21%	14	1,92%	11	1,33%	16	2,86%	17	2,98%
CÁDIZ	44	5,58%	28	3,92%	34	5,00%	17	2,33%	22	2,66%	19	3,40%	11	1,93%
CÓRDOBA	15	1,90%	20	2,80%	23	3,38%	10	1,37%	8	0,97%	14	2,50%	21	3,68%
GRANADA	21	2,66%	26	3,64%	19	2,79%	16	2,19%	38	4,60%	20	3,58%	4	0,70%
HUELVA	6	0,76%	8	1,12%	14	2,06%	11	1,51%	11	1,33%	3	0,54%	5	0,88%
JAÉN	7	0,89%	15	2,10%	4	0,59%	8	1,10%	9	1,09%	9	1,61%	16	2,80%
MÁLAGA	72	9,13%	31	4,34%	29	4,26%	34	4,66%	58	7,02%	68	12,16%	56	9,81%
SEVILLA	19	2,41%	30	4,20%	10	1,47%	18	2,47%	34	4,12%	20	3,58%	15	2,63%
<b>ARAGÓN</b>	<b>35</b>	<b>4,44%</b>	<b>39</b>	<b>5,46%</b>	<b>34</b>	<b>5,00%</b>	<b>45</b>	<b>6,17%</b>	<b>27</b>	<b>3,27%</b>	<b>34</b>	<b>6,08%</b>	<b>44</b>	<b>7,71%</b>
HUESCA	16	2,03%	9	1,26%	15	2,21%	15	2,06%	7	0,85%	4	0,72%	7	1,23%
TERUEL	2	0,25%	7	0,98%	0	0,00%	2	0,27%	2	0,24%	3	0,54%	0	0,00%
ZARAGOZA	17	2,15%	23	3,22%	19	2,79%	28	3,84%	18	2,18%	27	4,83%	37	6,48%
<b>ASTURIAS</b>	<b>35</b>	<b>4,44%</b>	<b>13</b>	<b>1,82%</b>	<b>22</b>	<b>3,24%</b>	<b>13</b>	<b>1,78%</b>	<b>20</b>	<b>2,42%</b>	<b>20</b>	<b>3,58%</b>	<b>17</b>	<b>2,98%</b>
<b>ILLES BALEARS</b>	<b>10</b>	<b>1,27%</b>	<b>10</b>	<b>1,40%</b>	<b>8</b>	<b>1,18%</b>	<b>6</b>	<b>0,82%</b>	<b>1</b>	<b>0,12%</b>	<b>2</b>	<b>0,36%</b>	<b>0</b>	<b>0,00%</b>
<b>CANARIAS</b>	<b>16</b>	<b>2,03%</b>	<b>16</b>	<b>2,24%</b>	<b>37</b>	<b>5,44%</b>	<b>26</b>	<b>3,57%</b>	<b>18</b>	<b>2,18%</b>	<b>16</b>	<b>2,86%</b>	<b>8</b>	<b>1,40%</b>
LAS PALMAS	13	1,65%	12	1,68%	32	4,71%	23	3,16%	13	1,57%	8	1,43%	4	0,70%
S.C. TENERIFE	3	0,38%	4	0,56%	5	0,74%	3	0,41%	5	0,61%	8	1,43%	4	0,70%
<b>CANTABRIA</b>	<b>7</b>	<b>0,89%</b>	<b>2</b>	<b>0,28%</b>	<b>0</b>	<b>0,00%</b>	<b>0</b>	<b>0,00%</b>	<b>0</b>	<b>0,00%</b>	<b>1</b>	<b>0,18%</b>	<b>1</b>	<b>0,18%</b>
<b>CASTILLA Y LEÓN</b>	<b>43</b>	<b>5,45%</b>	<b>48</b>	<b>6,72%</b>	<b>41</b>	<b>6,03%</b>	<b>39</b>	<b>5,35%</b>	<b>31</b>	<b>3,75%</b>	<b>26</b>	<b>4,65%</b>	<b>44</b>	<b>7,71%</b>
ÁVILA	11	1,39%	9	1,26%	6	0,88%	4	0,55%	7	0,85%	0	0,00%	5	0,88%
BURGOS	8	1,01%	16	2,24%	8	1,18%	12	1,65%	8	0,97%	11	1,97%	16	2,80%
LEÓN	8	1,01%	5	0,70%	7	1,03%	4	0,55%	3	0,36%	2	0,36%	1	0,18%
PALENCIA	0	0,00%	0	0,00%	0	0,00%	0	0,00%	0	0,00%	0	0,00%	1	0,18%
SALAMANCA	9	1,14%	11	1,54%	5	0,74%	13	1,78%	10	1,21%	13	2,33%	16	2,80%
SEGOVIA	3	0,38%	3	0,42%	4	0,59%	2	0,27%	0	0,00%	0	0,00%	0	0,00%
SORIA	0	0,00%	0	0,00%	0	0,00%	0	0,00%	0	0,00%	0	0,00%	0	0,00%
VALLADOLID	0	0,00%	0	0,00%	0	0,00%	0	0,00%	0	0,00%	0	0,00%	5	0,88%
ZAMORA	4	0,51%	4	0,56%	11	1,62%	4	0,55%	3	0,36%	0	0,00%	0	0,00%
<b>CASTILLA-LA MANCHA</b>	<b>18</b>	<b>2,28%</b>	<b>17</b>	<b>2,38%</b>	<b>6</b>	<b>0,88%</b>	<b>1</b>	<b>0,14%</b>	<b>7</b>	<b>0,85%</b>	<b>9</b>	<b>1,61%</b>	<b>15</b>	<b>2,63%</b>
ALBACETE	4	0,51%	2	0,28%	3	0,44%	0	0,00%	4	0,48%	4	0,72%	0	0,00%
CIUDAD REAL	7	0,89%	7	0,98%	0	0,00%	0	0,00%	0	0,00%	0	0,00%	12	2,10%
CUENCA	0	0,00%	2	0,28%	0	0,00%	1	0,14%	2	0,24%	3	0,54%	0	0,00%
GUADALAJARA	1	0,13%	2	0,28%	2	0,29%	0	0,00%	1	0,12%	2	0,36%	1	0,18%
TOLEDO	6	0,76%	4	0,56%	1	0,15%	0	0,00%	0	0,00%	0	0,00%	2	0,35%



CC.AA. PROVINCIAS	2001		2002		2003		2004		2005		2006		2007	
	nº	%	nº	%	nº	%	nº	%(1)	nº	%(1)	nº	%(1)	nº	%
CATALUNYA	39	4,94%	32	4,48%	31	4,56%	23	3,16%	31	3,75%	16	2,86%	40	7,01%
BARCELONA	26	3,30%	20	2,80%	28	4,12%	22	3,02%	20	2,42%	14	2,50%	29	5,08%
GIRONA	0	0,00%	0	0,00%	0	0,00%	0	0,00%	8	0,97%	0	0,00%	1	0,18%
LLEIDA	4	0,51%	3	0,42%	2	0,29%	0	0,00%	0	0,00%	0	0,00%	3	0,53%
TARRAGONA	9	1,14%	9	1,26%	1	0,15%	1	0,14%	3	0,36%	2	0,36%	7	1,23%
<b>C. VALENCIANA</b>	<b>29</b>	<b>3,68%</b>	<b>53</b>	<b>7,42%</b>	<b>59</b>	<b>8,68%</b>	<b>160</b>	<b>21,95%</b>	<b>229</b>	<b>27,72%</b>	<b>20</b>	<b>3,58%</b>	<b>13</b>	<b>2,28%</b>
ALICANTE	6	0,76%	21	2,94%	35	5,15%	150	20,58%	211	25,54%	1	0,18%	0	0,00%
CASTELLÓN	0	0,00%	0	0,00%	0	0,00%	1	0,14%	0	0,00%	0	0,00%	0	0,00%
VALENCIA	23	2,92%	32	4,48%	24	3,53%	9	1,23%	18	2,18%	19	3,40%	13	2,28%
<b>EXTREMADURA</b>	<b>36</b>	<b>4,56%</b>	<b>41</b>	<b>5,74%</b>	<b>31</b>	<b>4,56%</b>	<b>22</b>	<b>3,02%</b>	<b>11</b>	<b>1,33%</b>	<b>8</b>	<b>1,43%</b>	<b>5</b>	<b>0,88%</b>
BADAJOS	13	1,65%	22	3,08%	11	1,62%	13	1,78%	2	0,24%	3	0,54%	3	0,53%
CÁCERES	23	2,92%	19	2,66%	20	2,94%	9	1,23%	9	1,09%	5	0,89%	2	0,35%
<b>GALICIA</b>	<b>68</b>	<b>8,62%</b>	<b>58</b>	<b>8,12%</b>	<b>75</b>	<b>11,03%</b>	<b>78</b>	<b>10,70%</b>	<b>74</b>	<b>8,96%</b>	<b>66</b>	<b>11,81%</b>	<b>68</b>	<b>11,91%</b>
A CORUÑA	31	3,93%	18	2,52%	25	3,68%	29	3,98%	26	3,15%	13	2,33%	19	3,33%
LUGO	6	0,76%	5	0,70%	6	0,88%	3	0,41%	4	0,48%	2	0,36%	4	0,70%
OURENSE	10	1,27%	7	0,98%	8	1,18%	17	2,33%	17	2,06%	25	4,47%	22	3,85%
PONTEVEDRA	21	2,66%	28	3,92%	36	5,29%	29	3,98%	27	3,27%	26	4,65%	23	4,03%
<b>MADRID</b>	<b>39</b>	<b>4,94%</b>	<b>28</b>	<b>3,92%</b>	<b>27</b>	<b>3,97%</b>	<b>51</b>	<b>7,00%</b>	<b>34</b>	<b>4,12%</b>	<b>28</b>	<b>5,01%</b>	<b>28</b>	<b>4,90%</b>
<b>MURCIA</b>	<b>42</b>	<b>5,32%</b>	<b>27</b>	<b>3,78%</b>	<b>36</b>	<b>5,29%</b>	<b>28</b>	<b>3,84%</b>	<b>29</b>	<b>3,51%</b>	<b>24</b>	<b>4,29%</b>	<b>20</b>	<b>3,50%</b>
<b>NAVARRA</b>	<b>3</b>	<b>0,38%</b>	<b>1</b>	<b>0,14%</b>	<b>9</b>	<b>1,32%</b>	<b>7</b>	<b>0,96%</b>	<b>4</b>	<b>0,48%</b>	<b>8</b>	<b>1,43%</b>	<b>6</b>	<b>1,05%</b>
<b>PAÍS VASCO</b>	<b>30</b>	<b>3,80%</b>	<b>32</b>	<b>4,48%</b>	<b>24</b>	<b>3,53%</b>	<b>19</b>	<b>2,61%</b>	<b>27</b>	<b>3,27%</b>	<b>33</b>	<b>5,90%</b>	<b>31</b>	<b>5,43%</b>
ÁLAVA	6	0,76%	2	0,28%	9	1,32%	2	0,27%	3	0,36%	2	0,36%	0	0,00%
GUIPÚZCOA	15	1,90%	17	2,38%	5	0,74%	11	1,51%	20	2,42%	13	2,33%	16	2,80%
VIZCAYA	9	1,14%	13	1,82%	10	1,47%	6	0,82%	4	0,48%	18	3,22%	15	2,63%
<b>LA RIOJA</b>	<b>3</b>	<b>0,38%</b>	<b>4</b>	<b>0,56%</b>	<b>2</b>	<b>0,29%</b>	<b>1</b>	<b>0,14%</b>	<b>3</b>	<b>0,36%</b>	<b>3</b>	<b>0,54%</b>	<b>6</b>	<b>1,05%</b>
<b>CEUTA</b>	<b>47</b>	<b>5,96%</b>	<b>31</b>	<b>4,34%</b>	<b>21</b>	<b>3,09%</b>	<b>19</b>	<b>2,61%</b>	<b>19</b>	<b>2,30%</b>	<b>23</b>	<b>4,11%</b>	<b>16</b>	<b>2,80%</b>
<b>MELILLA</b>	<b>87</b>	<b>11,03%</b>	<b>83</b>	<b>11,62%</b>	<b>69</b>	<b>10,15%</b>	<b>63</b>	<b>8,64%</b>	<b>70</b>	<b>8,47%</b>	<b>53</b>	<b>9,48%</b>	<b>64</b>	<b>11,21%</b>
<b>TOTAL ESTADO</b>	<b>789</b>	<b>100,00%</b>	<b>714</b>	<b>100,00%</b>	<b>680</b>	<b>100,00%</b>	<b>729</b>	<b>100,00%</b>	<b>826</b>	<b>100,00%</b>	<b>559</b>	<b>100,00%</b>	<b>571</b>	<b>100,00%</b>

(1) Calculado sobre el total de solicitudes presentadas en el año

# SUBSIDIO DE MOVILIDAD Y COMPENSACIÓN PARA GASTOS DE TRANSPORTE

## EVOLUCIÓN INTERANUAL DE LAS PRESTACIONES RESUELTAS

CC.AA. PROVINCIAS	2001		2002		2003		2004		2005		2006		2007	
	nº	% (1)	nº	% (1)	nº	% (1)	nº	% (1)	nº	% (1)	nº	% (1)	nº	% (1)
<b>ANDALUCÍA</b>	<b>134</b>	<b>28,45%</b>	<b>119</b>	<b>26,33%</b>	<b>91</b>	<b>21,46%</b>	<b>70</b>	<b>18,52%</b>	<b>89</b>	<b>27,80%</b>	<b>71</b>	<b>25,45%</b>	<b>56</b>	<b>22,40%</b>
ALMERÍA	9	1,91%	8	1,77%	11	2,59%	8	2,12%	5	1,24%	4	1,43%	7	2,80%
CÁDIZ	39	8,28%	16	3,54%	24	5,66%	11	2,91%	15	4,15%	10	3,58%	9	3,60%
CÓRDOBA	9	1,91%	17	3,76%	18	4,25%	7	1,85%	1	4,56%	12	4,30%	6	2,40%
GRANADA	15	3,18%	18	3,98%	9	2,12%	7	1,85%	11	2,07%	5	1,79%	2	0,80%
HUELVA	5	1,06%	5	1,11%	4	0,94%	3	0,79%	5	0,41%	1	0,36%	0	0,00%
JAÉN	7	1,49%	10	2,21%	4	0,94%	4	1,06%	6	2,07%	5	1,79%	8	3,20%
MÁLAGA	31	6,58%	21	4,65%	15	3,54%	15	3,97%	20	9,13%	23	8,24%	17	6,80%
SEVILLA	19	4,03%	24	5,31%	6	1,42%	15	3,97%	26	4,15%	11	3,94%	7	2,80%
<b>ARAGÓN</b>	<b>5</b>	<b>1,06%</b>	<b>7</b>	<b>1,55%</b>	<b>0</b>	<b>0,00%</b>	<b>9</b>	<b>2,38%</b>	<b>5</b>	<b>0,83%</b>	<b>5</b>	<b>1,79%</b>	<b>4</b>	<b>1,60%</b>
HUESCA	3	0,64%	2	0,44%	0	0,00%	2	0,53%	0	0,41%	2	0,72%	1	0,40%
TERUEL	0	0,00%	1	0,22%	0	0,00%	0	0,00%	0	0,00%	0	0,00%	0	0,00%
ZARAGOZA	2	0,42%	4	0,88%	0	0,00%	7	1,85%	5	0,41%	3	1,08%	3	1,20%
<b>ASTURIAS</b>	<b>13</b>	<b>2,76%</b>	<b>3</b>	<b>0,66%</b>	<b>13</b>	<b>3,07%</b>	<b>4</b>	<b>1,06%</b>	<b>4</b>	<b>0,41%</b>	<b>4</b>	<b>1,43%</b>	<b>4</b>	<b>1,60%</b>
<b>ILLES BALEARS</b>	<b>2</b>	<b>0,42%</b>	<b>7</b>	<b>1,55%</b>	<b>6</b>	<b>1,42%</b>	<b>3</b>	<b>0,79%</b>	<b>1</b>	<b>0,41%</b>	<b>1</b>	<b>0,36%</b>	<b>0</b>	<b>0,00%</b>
<b>CANARIAS</b>	<b>12</b>	<b>2,55%</b>	<b>17</b>	<b>3,76%</b>	<b>31</b>	<b>7,31%</b>	<b>21</b>	<b>5,56%</b>	<b>14</b>	<b>3,73%</b>	<b>12</b>	<b>4,30%</b>	<b>5</b>	<b>2,00%</b>
LAS PALMAS	12	2,55%	12	2,65%	31	7,31%	19	5,03%	13	2,49%	9	3,23%	4	1,60%
S.C. TENERIFE	0	0,00%	5	1,11%	0	0,00%	2	0,53%	1	1,24%	3	1,08%	1	0,40%
<b>CANTABRIA</b>	<b>7</b>	<b>1,49%</b>	<b>1</b>	<b>0,22%</b>	<b>0</b>	<b>0,00%</b>	<b>0</b>	<b>0,00%</b>	<b>0</b>	<b>0,00%</b>	<b>0</b>	<b>0,00%</b>	<b>2</b>	<b>0,80%</b>
<b>CASTILLA Y LEÓN</b>	<b>27</b>	<b>5,73%</b>	<b>19</b>	<b>4,20%</b>	<b>22</b>	<b>5,19%</b>	<b>18</b>	<b>4,76%</b>	<b>20</b>	<b>2,90%</b>	<b>7</b>	<b>2,51%</b>	<b>5</b>	<b>2,00%</b>
ÁVILA	9	1,91%	6	1,33%	6	1,42%	3	0,79%	7	0,00%	0	0,00%	2	0,80%
BURGOS	3	0,64%	5	1,11%	3	0,71%	4	1,06%	4	1,24%	3	1,08%	2	0,80%
LEÓN	6	1,27%	2	0,44%	2	0,47%	2	0,53%	2	0,00%	0	0,00%	0	0,00%
PALENCIA	0	0,00%	0	0,00%	0	0,00%	0	0,00%	0	0,00%	0	0,00%	1	0,40%
SALAMANCA	4	0,85%	4	0,88%	3	0,71%	5	1,32%	3	1,66%	4	1,43%	0	0,00%
SEGOVIA	0	0,00%	1	0,22%	1	0,24%	1	0,26%	1	0,00%	0	0,00%	0	0,00%
SORIA	0	0,00%	0	0,00%	0	0,00%	0	0,00%	0	0,00%	0	0,00%	0	0,00%
VALLADOLID	0	0,00%	0	0,00%	0	0,00%	0	0,00%	0	0,00%	0	0,00%	0	0,00%
ZAMORA	5	1,06%	1	0,22%	7	1,65%	3	0,79%	3	0,00%	0	0,00%	0	0,00%
<b>CASTILLA-LA MANCHA</b>	<b>10</b>	<b>2,12%</b>	<b>12</b>	<b>2,65%</b>	<b>3</b>	<b>0,71%</b>	<b>1</b>	<b>0,26%</b>	<b>5</b>	<b>0,83%</b>	<b>5</b>	<b>1,79%</b>	<b>8</b>	<b>3,20%</b>
ALBACETE	2	0,42%	0	0,00%	3	0,71%	0	0,00%	2	0,83%	2	0,72%	1	0,40%
CIUDAD REAL	5	1,06%	7	1,55%	0	0,00%	0	0,00%	0	0,00%	0	0,00%	5	2,00%
CUENCA	0	0,00%	1	0,22%	0	0,00%	1	0,26%	2	0,00%	3	1,08%	0	0,00%
GUADALAJARA	1	0,21%	0	0,00%	0	0,00%	0	0,00%	1	0,00%	0	0,00%	1	0,40%
TOLEDO	2	0,18%	4	0,42%	0	0,88%	0	0,00%	0	0,00%	0	0,00%	1	0,40%

CC.AA. PROVINCIAS	2001		2002		2003		2004		2005		2006		2007	
	nº	% (1)	nº	% (1)	nº	% (1)	nº	% (1)	nº	% (1)		% (1)		% (1)
CATALUNYA	34	6,64%	30	5,42%	23	5,42%	8	2,12%	32	4,15%	10	3,58%	19	7,60%
BARCELONA	16	4,87%	22	4,95%	21	4,95%	8	2,12%	24	3,73%	9	3,23%	19	7,60%
GIRONA	0	0,00%	0	0,00%	0	0,00%	0	0,00%	8	0,00%	0	0,00%	0	0,00%
LLEIDA	4	0,44%	2	0,24%	1	0,24%	0	0,00%	0	0,00%	0	0,00%	0	0,00%
TARRAGONA	14	1,33%	6	0,24%	1	0,24%	0	0,00%	0	0,41%	1	0,36%	0	0,00%
<b>C. VALENCIANA</b>	<b>23</b>	<b>6,42%</b>	<b>29</b>	<b>11,79%</b>	<b>50</b>	<b>11,79%</b>	<b>76</b>	<b>20,11%</b>	<b>323</b>	<b>4,98%</b>	<b>17</b>	<b>6,09%</b>	<b>11</b>	<b>4,40%</b>
ALICANTE	10	1,99%	9	7,08%	30	7,08%	70	18,52%	306	1,24%	3	1,08%	0	0,00%
CASTELLÓN	0	0,00%	0	0,00%	0	0,00%	1	0,26%	0	0,00%	0	0,00%	0	0,00%
VALENCIA	13	4,42%	20	4,72%	20	4,72%	5	1,32%	17	3,73%	14	5,02%	11	4,40%
<b>EXTREMADURA</b>	<b>32</b>	<b>6,42%</b>	<b>29</b>	<b>5,90%</b>	<b>25</b>	<b>5,90%</b>	<b>20</b>	<b>5,29%</b>	<b>8</b>	<b>2,07%</b>	<b>6</b>	<b>2,15%</b>	<b>4</b>	<b>1,60%</b>
BADAJOS	19	4,42%	20	1,65%	7	1,65%	10	2,65%	4	0,41%	2	0,72%	0	0,00%
CÁCERES	13	1,99%	9	4,25%	18	4,25%	10	2,65%	4	1,66%	4	1,43%	4	1,60%
<b>GALICIA</b>	<b>12</b>	<b>4,65%</b>	<b>21</b>	<b>5,90%</b>	<b>25</b>	<b>5,90%</b>	<b>21</b>	<b>5,56%</b>	<b>28</b>	<b>4,15%</b>	<b>11</b>	<b>3,94%</b>	<b>16</b>	<b>6,40%</b>
A CORUÑA	10	2,43%	11	3,07%	13	3,07%	12	3,17%	21	3,32%	9	3,23%	13	5,20%
LUGO	2	0,88%	4	0,94%	4	0,94%	4	1,06%	1	0,00%	0	0,00%	2	0,80%
OURENSE	0	0,22%	1	0,47%	2	0,47%	1	0,26%	3	0,41%	1	0,36%	1	0,40%
PONTEVEDRA	0	1,11%	5	1,42%	6	1,42%	4	1,06%	3	0,41%	1	0,36%	0	0,00%
<b>MADRID</b>	<b>15</b>	<b>4,87%</b>	<b>22</b>	<b>4,25%</b>	<b>18</b>	<b>4,25%</b>	<b>21</b>	<b>5,56%</b>	<b>26</b>	<b>7,47%</b>	<b>18</b>	<b>6,45%</b>	<b>5</b>	<b>2,00%</b>
<b>MURCIA</b>	<b>25</b>	<b>4,87%</b>	<b>22</b>	<b>4,72%</b>	<b>20</b>	<b>4,72%</b>	<b>23</b>	<b>6,08%</b>	<b>19</b>	<b>8,30%</b>	<b>20</b>	<b>7,17%</b>	<b>24</b>	<b>9,60%</b>
<b>NAVARRA</b>	<b>0</b>	<b>0,00%</b>	<b>0</b>	<b>1,18%</b>	<b>5</b>	<b>1,18%</b>	<b>5</b>	<b>1,32%</b>	<b>0</b>	<b>1,24%</b>	<b>3</b>	<b>1,08%</b>	<b>2</b>	<b>0,80%</b>
<b>PAÍS VASCO</b>	<b>3</b>	<b>0,88%</b>	<b>4</b>	<b>2,36%</b>	<b>10</b>	<b>2,36%</b>	<b>4</b>	<b>1,06%</b>	<b>3</b>	<b>8,30%</b>	<b>22</b>	<b>7,89%</b>	<b>4</b>	<b>1,60%</b>
ÁLAVA	2	0,00%	0	1,18%	5	1,18%	0	0,00%	0	0,41%	1	0,36%	0	0,00%
GUIPÚZCOA	0	0,44%	2	0,24%	1	0,24%	2	0,53%	3	1,24%	5	1,79%	2	0,80%
VIZCAYA	1	0,44%	2	0,94%	4	0,94%	2	0,53%	0	6,64%	16	5,73%	2	0,80%
<b>LA RIOJA</b>	<b>0</b>	<b>0,22%</b>	<b>1</b>	<b>0,00%</b>	<b>0</b>	<b>0,00%</b>	<b>2</b>	<b>0,53%</b>	<b>1</b>	<b>0,00%</b>	<b>0</b>	<b>0,00%</b>	<b>4</b>	<b>1,60%</b>
<b>CEUTA</b>	<b>41</b>	<b>6,19%</b>	<b>28</b>	<b>4,25%</b>	<b>18</b>	<b>4,25%</b>	<b>11</b>	<b>2,91%</b>	<b>20</b>	<b>5,81%</b>	<b>17</b>	<b>6,09%</b>	<b>14</b>	<b>5,60%</b>
<b>MELILLA</b>	<b>76</b>	<b>17,92%</b>	<b>81</b>	<b>15,09%</b>	<b>64</b>	<b>15,09%</b>	<b>61</b>	<b>16,14%</b>	<b>67</b>	<b>16,60%</b>	<b>50</b>	<b>17,92%</b>	<b>63</b>	<b>25,20%</b>
<b>TOTAL ESTADO</b>	<b>471</b>	<b>100,00%</b>	<b>452</b>	<b>100,00%</b>	<b>424</b>	<b>100,00%</b>	<b>378</b>	<b>100,00%</b>	<b>665</b>	<b>100,00%</b>	<b>279</b>	<b>100,00%</b>	<b>250</b>	<b>100,00%</b>

(1) Calculado sobre el total de solicitudes resueltas en el año

**ASISTENCIA SANITARIA Y PRESTACIÓN FARMACÉUTICA**
**EVOLUCIÓN INTERANUAL DE LAS PRESTACIONES RESUELTAS**

CC.AA. PROVINCIAS	2001		2002		2003		2004		2005		2006		2007	
	nº	% (1)	nº	% (1)	nº	% (1)	nº	% (1)	nº	% (1)	nº	% (1)	nº	% (1)
<b>ANDALUCÍA</b>	<b>91</b>	<b>25,63%</b>	<b>69</b>	<b>23,88%</b>	<b>54</b>	<b>20,38%</b>	<b>59</b>	<b>23,89%</b>	<b>79</b>	<b>38,46%</b>	<b>115</b>	<b>37,46%</b>	<b>84</b>	<b>28,19%</b>
ALMERÍA	10	2,82%	13	4,50%	3	1,13%	8	3,24%	6	4,40%	12	3,91%	10	3,36%
CÁDIZ	14	3,94%	14	4,84%	6	2,26%	4	1,62%	9	1,83%	5	1,63%	3	1,01%
CÓRDOBA	8	2,25%	3	1,04%	7	2,64%	3	1,21%	2	1,47%	5	1,63%	12	4,03%
GRANADA	7	1,97%	5	1,73%	11	4,15%	12	4,86%	23	5,49%	16	5,21%	5	1,68%
HUELVA	1	0,28%	3	1,04%	8	3,02%	7	2,83%	6	1,83%	6	1,95%	2	0,67%
JAÉN	3	0,85%	5	1,73%	0	0,00%	3	1,21%	4	1,47%	4	1,30%	9	3,02%
MÁLAGA	40	11,27%	20	6,92%	16	6,04%	15	6,07%	22	19,05%	58	18,89%	35	11,74%
SEVILLA	8	2,25%	6	2,08%	3	1,13%	7	2,83%	7	2,93%	9	2,93%	8	2,68%
<b>ARAGÓN</b>	<b>33</b>	<b>9,30%</b>	<b>33</b>	<b>11,42%</b>	<b>31</b>	<b>11,70%</b>	<b>36</b>	<b>14,57%</b>	<b>23</b>	<b>10,26%</b>	<b>29</b>	<b>9,45%</b>	<b>35</b>	<b>11,74%</b>
HUESCA	12	3,38%	8	2,77%	15	5,66%	11	4,45%	8	1,10%	3	0,98%	6	2,01%
TERUEL	2	0,56%	6	2,08%	0	0,00%	2	0,81%	1	0,73%	2	0,65%	2	0,67%
ZARAGOZA	19	5,35%	19	6,57%	16	6,04%	23	9,31%	14	8,42%	24	7,82%	27	9,06%
<b>ASTURIAS</b>	<b>22</b>	<b>6,20%</b>	<b>12</b>	<b>4,15%</b>	<b>11</b>	<b>4,15%</b>	<b>12</b>	<b>4,86%</b>	<b>11</b>	<b>4,40%</b>	<b>19</b>	<b>6,19%</b>	<b>11</b>	<b>3,69%</b>
<b>ILLES BALEARS</b>	<b>7</b>	<b>1,97%</b>	<b>4</b>	<b>1,38%</b>	<b>3</b>	<b>1,13%</b>	<b>3</b>	<b>1,21%</b>	<b>0</b>	<b>0,37%</b>	<b>1</b>	<b>0,33%</b>	<b>0</b>	<b>0,00%</b>
<b>CANARIAS</b>	<b>3</b>	<b>0,85%</b>	<b>2</b>	<b>0,69%</b>	<b>4</b>	<b>1,51%</b>	<b>4</b>	<b>1,62%</b>	<b>5</b>	<b>2,56%</b>	<b>8</b>	<b>2,61%</b>	<b>4</b>	<b>1,34%</b>
LAS PALMAS	2	0,56%	1	0,35%	0	0,00%	2	0,81%	1	1,10%	4	1,30%	1	0,34%
S.C. TENERIFE	1	0,28%	1	0,35%	4	1,51%	2	0,81%	4	1,47%	4	1,30%	3	1,01%
<b>CANTABRIA</b>	<b>0</b>	<b>0,00%</b>	<b>1</b>	<b>0,35%</b>	<b>0</b>	<b>0,00%</b>	<b>0</b>	<b>0,00%</b>	<b>0</b>	<b>0,00%</b>	<b>0</b>	<b>0,00%</b>	<b>0</b>	<b>0,00%</b>
<b>CASTILLA Y LEÓN</b>	<b>16</b>	<b>4,51%</b>	<b>29</b>	<b>10,03%</b>	<b>19</b>	<b>7,17%</b>	<b>22</b>	<b>8,91%</b>	<b>14</b>	<b>5,49%</b>	<b>17</b>	<b>5,54%</b>	<b>39</b>	<b>13,09%</b>
ÁVILA	1	0,28%	4	1,38%	0	0,00%	0	0,00%	1	0,00%	0	0,00%	3	1,01%
BURGOS	2	0,56%	12	4,15%	5	1,89%	9	3,64%	4	1,83%	7	2,28%	14	4,70%
LEÓN	2	0,56%	2	0,69%	5	1,89%	3	1,21%	1	0,73%	2	0,65%	0	0,00%
PALENCIA	0	0,00%	0	0,00%	0	0,00%	0	0,00%	0	0,00%	0	0,00%	0	0,00%
SALAMANCA	7	1,97%	5	1,73%	4	1,51%	7	2,83%	8	2,93%	8	2,61%	17	5,70%
SEGOVIA	2	0,56%	3	1,04%	2	0,75%	1	0,40%	0	0,00%	0	0,00%	0	0,00%
SORIA	0	0,00%	0	0,00%	0	0,00%	0	0,00%	0	0,00%	0	0,00%	0	0,00%
VALLADOLID	1	0,28%	0	0,00%	0	0,00%	0	0,00%	0	0,00%	0	0,00%	5	1,68%
ZAMORA	1	0,28%	3	1,04%	3	1,13%	2	0,81%	0	0,00%	0	0,00%	0	0,00%
<b>CASTILLA-LA MANCHA</b>	<b>7</b>	<b>1,97%</b>	<b>5</b>	<b>1,73%</b>	<b>4</b>	<b>1,51%</b>	<b>2</b>	<b>0,81%</b>	<b>0</b>	<b>1,47%</b>	<b>4</b>	<b>1,30%</b>	<b>9</b>	<b>3,02%</b>
ALBACETE	2	0,56%	1	0,35%	1	0,38%	1	0,40%	0	0,73%	2	0,65%	1	0,34%
CIUDAD REAL	1	0,28%	1	0,35%	0	0,00%	0	0,00%	0	0,00%	0	0,00%	7	2,35%
CUENCA	0	0,00%	1	0,35%	0	0,00%	0	0,00%	0	0,00%	0	0,00%	0	0,00%
GUADALAJARA	1	0,28%	2	0,69%	1	0,38%	1	0,40%	0	0,73%	2	0,65%	0	0,00%
TOLEDO	3	0,85%	0	0,00%	2	0,75%	0	0,00%	0	0,00%	0	0,00%	1	0,34%

CC.AA. PROVINCIAS	2001		2002		2003		2004		2005		2006		2007	
	nº	%	nº	% (1)	nº	% (1)	nº	% (1)	nº	%		%		%
CATALUNYA	25	7,55%	11	3,81%	7	3,81%	5	2,02%	9	0,73%	2	0,65%	20	6,71%
BARCELONA	12	3,63%	6	2,08%	5	2,08%	5	2,02%	7	0,37%	1	0,33%	10	3,36%
GIRONA	1	0,30%	0	0,00%	0	0,00%	0	0,00%	0	0,00%	0	0,00%	0	0,00%
LLEIDA	5	1,51%	1	0,35%	2	0,35%	0	0,00%	0	0,00%	0	0,00%	3	1,01%
TARRAGONA	7	2,11%	4	1,38%	0	1,38%	0	0,00%	2	0,37%	1	0,33%	7	2,35%
C. VALENCIANA	10	3,03%	9	3,11%	13	3,11%	1	0,40%	1	0,00%	0	0,00%	0	0,00%
ALICANTE	1	0,30%	0	0,00%	3	0,00%	0	0,00%	0	0,00%	0	0,00%	0	0,00%
CASTELLÓN	0	0,00%	0	0,00%	0	0,00%	0	0,00%	0	0,00%	0	0,00%	0	0,00%
VALENCIA	9	2,72%	9	3,11%	10	3,11%	1	0,40%	1	0,00%	0	0,00%	0	0,00%
EXTREMADURA	11	3,32%	15	5,19%	7	5,19%	2	0,81%	6	0,73%	2	0,65%	2	0,67%
BADAJOS	1	0,30%	5	1,73%	4	1,73%	2	0,81%	3	0,37%	1	0,33%	2	0,67%
CÁCERES	10	3,03%	10	3,46%	3	3,46%	0	0,00%	3	0,37%	1	0,33%	0	0,00%
GALICIA	53	16,01%	43	14,88%	48	14,88%	55	22,27%	50	17,22%	52	16,94%	46	15,44%
A CORUÑA	17	5,14%	12	4,15%	14	4,15%	11	4,45%	10	1,83%	5	1,63%	3	1,01%
LUGO	5	1,51%	1	0,35%	0	0,35%	1	0,40%	3	0,37%	1	0,33%	3	1,01%
OURENSE	11	3,32%	5	1,73%	7	1,73%	15	6,07%	14	6,59%	22	7,17%	23	7,72%
PONTEVEDRA	20	6,04%	25	8,65%	27	8,65%	28	11,34%	23	8,42%	24	7,82%	17	5,70%
MADRID	25	7,55%	11	3,81%	15	3,81%	27	10,93%	18	4,40%	17	5,54%	14	4,70%
MURCIA	16	4,83%	7	2,42%	9	2,42%	4	1,62%	10	2,56%	7	2,28%	5	1,68%
NAVARRA	2	0,60%	2	0,69%	4	0,69%	2	0,81%	4	1,47%	5	1,63%	4	1,34%
PAÍS VASCO	22	6,65%	23	7,96%	24	7,96%	10	4,05%	18	5,49%	17	5,54%	21	7,05%
ÁLAVA	4	1,21%	2	0,69%	4	0,69%	2	0,81%	3	0,37%	1	0,33%	0	0,00%
GUIPÚZCOA	12	3,63%	10	3,46%	10	3,46%	4	1,62%	10	4,40%	14	4,56%	8	2,68%
VIZCAYA	6	1,81%	11	3,81%	10	3,81%	4	1,62%	5	0,73%	2	0,65%	13	4,36%
LA RIOJA	3	0,91%	4	1,38%	0	1,38%	1	0,40%	0	1,83%	5	1,63%	1	0,34%
CEUTA	6	1,81%	7	2,42%	4	2,42%	1	0,40%	4	1,47%	4	1,30%	3	1,01%
MELILLA	3	0,91%	2	0,69%	8	0,69%	1	0,40%	1	1,10%	3	0,98%	0	0,00%
<b>TOTAL ESTADO</b>	<b>355</b>	<b>100,00%</b>	<b>289</b>	<b>100,00%</b>	<b>265</b>	<b>100,00%</b>	<b>247</b>	<b>100,00%</b>	<b>253</b>	<b>100,00%</b>	<b>307</b>	<b>100,00%</b>	<b>298</b>	<b>100,00%</b>

(1) Calculado sobre el total de solicitudes resueltas en el año

**TOTAL PRESTACIONES**

**EVOLUCIÓN INTERANUAL DE LAS PRESTACIONES RESUELTAS**

CC.AA. PROVINCIAS	2001		2002		2003		2004		2005		2006		2007	
	nº	% (1)	nº	% (1)	nº	% (1)	nº	% (1)	nº	% (1)	nº	% (1)	nº	% (1)
<b>ANDALUCÍA</b>	<b>225</b>	<b>27,24%</b>	<b>188</b>	<b>25,37%</b>	<b>145</b>	<b>21,04%</b>	<b>129</b>	<b>20,64%</b>	<b>168</b>	<b>18,30%</b>	<b>186</b>	<b>31,74%</b>	<b>140</b>	<b>25,55%</b>
ALMERÍA	19	2,30%	21	2,83%	14	2,03%	16	2,56%	11	1,20%	16	2,73%	17	3,10%
CÁDIZ	53	6,42%	30	4,05%	30	4,35%	15	2,40%	24	2,61%	15	2,56%	12	2,19%
CÓRDOBA	17	2,06%	20	2,70%	25	3,63%	10	1,60%	3	0,33%	17	2,90%	18	3,28%
GRANADA	22	2,66%	23	3,10%	20	2,90%	19	3,04%	34	3,70%	21	3,58%	7	1,28%
HUELVA	6	0,73%	8	1,08%	12	1,74%	10	1,60%	11	1,20%	7	1,19%	2	0,36%
JAÉN	10	1,21%	15	2,02%	4	0,58%	7	1,12%	10	1,09%	9	1,54%	17	3,10%
MÁLAGA	71	8,60%	41	5,53%	31	4,50%	30	4,80%	42	4,58%	81	13,82%	52	9,49%
SEVILLA	27	3,27%	30	4,05%	9	1,31%	22	3,52%	33	3,59%	20	3,41%	15	2,74%
<b>ARAGÓN</b>	<b>38</b>	<b>4,60%</b>	<b>40</b>	<b>5,40%</b>	<b>31</b>	<b>4,50%</b>	<b>45</b>	<b>7,20%</b>	<b>28</b>	<b>3,05%</b>	<b>34</b>	<b>5,80%</b>	<b>39</b>	<b>7,12%</b>
HUESCA	15	1,82%	10	1,35%	15	2,18%	13	2,08%	8	0,87%	5	0,85%	7	1,28%
TERUEL	2	0,24%	7	0,94%	0	0,00%	2	0,32%	1	0,11%	2	0,34%	2	0,36%
ZARAGOZA	21	2,54%	23	3,10%	16	2,32%	30	4,80%	19	2,07%	27	4,61%	30	5,47%
<b>ASTURIAS</b>	<b>35</b>	<b>4,24%</b>	<b>15</b>	<b>2,02%</b>	<b>24</b>	<b>3,48%</b>	<b>16</b>	<b>2,56%</b>	<b>15</b>	<b>1,63%</b>	<b>23</b>	<b>3,92%</b>	<b>15</b>	<b>2,74%</b>
<b>ILLES BALEARS</b>	<b>9</b>	<b>1,09%</b>	<b>11</b>	<b>1,48%</b>	<b>9</b>	<b>1,31%</b>	<b>6</b>	<b>0,96%</b>	<b>1</b>	<b>0,11%</b>	<b>2</b>	<b>0,34%</b>	<b>0</b>	<b>0,00%</b>
<b>CANARIAS</b>	<b>15</b>	<b>1,82%</b>	<b>19</b>	<b>2,56%</b>	<b>35</b>	<b>5,08%</b>	<b>25</b>	<b>4,00%</b>	<b>19</b>	<b>2,07%</b>	<b>20</b>	<b>3,41%</b>	<b>9</b>	<b>1,64%</b>
LAS PALMAS	14	1,69%	13	1,75%	31	4,50%	21	3,36%	14	1,53%	13	2,22%	5	0,91%
S.C. TENERIFE	1	0,12%	6	0,81%	4	0,58%	4	0,64%	5	0,54%	7	1,19%	4	0,73%
<b>CANTABRIA</b>	<b>7</b>	<b>0,85%</b>	<b>2</b>	<b>0,27%</b>	<b>0</b>	<b>0,00%</b>	<b>0</b>	<b>0,00%</b>	<b>0</b>	<b>0,00%</b>	<b>0</b>	<b>0,00%</b>	<b>2</b>	<b>0,36%</b>
<b>CASTILLA Y LEÓN</b>	<b>43</b>	<b>5,21%</b>	<b>48</b>	<b>6,48%</b>	<b>41</b>	<b>5,95%</b>	<b>40</b>	<b>6,40%</b>	<b>34</b>	<b>3,70%</b>	<b>24</b>	<b>4,10%</b>	<b>44</b>	<b>8,03%</b>
ÁVILA	10	1,21%	10	1,35%	6	0,87%	3	0,48%	8	0,87%	0	0,00%	5	0,91%
BURGOS	5	0,61%	17	2,29%	8	1,16%	13	2,08%	8	0,87%	10	1,71%	16	2,92%
LEÓN	8	0,97%	4	0,54%	7	1,02%	5	0,80%	3	0,33%	2	0,34%	0	0,00%
PALENCIA	0	0,00%	0	0,00%	0	0,00%	0	0,00%	0	0,00%	0	0,00%	1	0,18%
SALAMANCA	11	1,33%	9	1,21%	7	1,02%	12	1,92%	11	1,20%	12	2,05%	17	3,10%
SEGOVIA	2	0,24%	4	0,54%	3	0,44%	2	0,32%	1	0,11%	0	0,00%	0	0,00%
SORIA	0	0,00%	0	0,00%	0	0,00%	0	0,00%	0	0,00%	0	0,00%	0	0,00%
VALLADOLID	1	0,12%	0	0,00%	0	0,00%	0	0,00%	0	0,00%	0	0,00%	5	0,91%
ZAMORA	6	0,73%	4	0,54%	10	1,45%	5	0,80%	3	0,33%	0	0,00%	0	0,00%
<b>CASTILLA-LA MANCHA</b>	<b>17</b>	<b>2,06%</b>	<b>17</b>	<b>2,29%</b>	<b>7</b>	<b>1,02%</b>	<b>3</b>	<b>0,48%</b>	<b>5</b>	<b>0,54%</b>	<b>9</b>	<b>1,54%</b>	<b>17</b>	<b>3,10%</b>
ALBACETE	4	0,48%	1	0,13%	4	0,58%	1	0,16%	2	0,22%	4	0,68%	2	0,36%
CIUDAD REAL	6	0,73%	8	1,08%	0	0,00%	0	0,00%	0	0,00%	0	0,00%	12	2,19%
CUENCA	0	0,00%	2	0,27%	0	0,00%	1	0,16%	2	0,22%	3	0,51%	0	0,00%
GUADALAJARA	2	0,24%	2	0,27%	1	0,15%	1	0,16%	1	0,11%	2	0,34%	1	0,18%
TOLEDO	5	0,61%	4	0,54%	2	0,29%	0	0,00%	0	0,00%	0	0,00%	2	0,36%

CC.AA. PROVINCIAS	2001		2002		2003		2004		2005		2006		2007	
	nº	%	nº	%	nº	%	nº	%(1)	nº	%(1)	nº	%(1)	nº	%
CATALUNYA	59	7,14%	41	5,53%	30	4,35%	13	2,08%	41	4,47%	12	2,05%	39	7,12%
BARCELONA	28	3,39%	28	3,78%	26	3,77%	13	2,08%	31	3,38%	10	1,71%	29	5,29%
GIRONA	1	0,12%	0	0,00%	0	0,00%	0	0,00%	8	0,87%	0	0,00%	0	0,00%
LLEIDA	9	1,09%	3	0,40%	3	0,44%	0	0,00%	0	0,00%	0	0,00%	3	0,55%
TARRAGONA	21	2,54%	10	1,35%	1	0,15%	0	0,00%	2	0,22%	2	0,34%	7	1,28%
<b>C. VALENCIANA</b>	<b>33</b>	<b>4,00%</b>	<b>38</b>	<b>5,13%</b>	<b>63</b>	<b>9,14%</b>	<b>77</b>	<b>12,32%</b>	<b>324</b>	<b>35,29%</b>	<b>17</b>	<b>2,90%</b>	<b>11</b>	<b>2,01%</b>
ALICANTE	11	1,33%	9	1,21%	33	4,79%	70	11,20%	306	33,33%	3	0,51%	0	0,00%
CASTELLÓN	0	0,00%	0	0,00%	0	0,00%	1	0,16%	0	0,00%	0	0,00%	0	0,00%
VALENCIA	22	2,66%	29	3,91%	30	4,35%	6	0,96%	18	1,96%	14	2,39%	11	2,01%
<b>EXTREMADURA</b>	<b>43</b>	<b>5,21%</b>	<b>44</b>	<b>5,94%</b>	<b>32</b>	<b>4,64%</b>	<b>22</b>	<b>3,52%</b>	<b>14</b>	<b>1,53%</b>	<b>8</b>	<b>1,37%</b>	<b>6</b>	<b>1,09%</b>
BADAJOS	20	2,42%	25	3,37%	11	1,60%	12	1,92%	7	0,76%	3	0,51%	2	0,36%
CÁCERES	23	2,78%	19	2,56%	21	3,05%	10	1,60%	7	0,76%	5	0,85%	4	0,73%
<b>GALICIA</b>	<b>65</b>	<b>7,87%</b>	<b>64</b>	<b>8,64%</b>	<b>73</b>	<b>10,60%</b>	<b>76</b>	<b>12,16%</b>	<b>78</b>	<b>8,50%</b>	<b>63</b>	<b>10,75%</b>	<b>62</b>	<b>11,31%</b>
A CORUÑA	27	3,27%	23	3,10%	27	3,92%	23	3,68%	31	3,38%	14	2,39%	16	2,92%
LUGO	7	0,85%	5	0,67%	4	0,58%	5	0,80%	4	0,44%	1	0,17%	5	0,91%
OURENSE	11	1,33%	6	0,81%	9	1,31%	16	2,56%	17	1,85%	23	3,92%	24	4,38%
PONTEVEDRA	20	2,42%	30	4,05%	33	4,79%	32	5,12%	26	2,83%	25	4,27%	17	3,10%
<b>MADRID</b>	<b>40</b>	<b>4,84%</b>	<b>33</b>	<b>4,45%</b>	<b>33</b>	<b>4,79%</b>	<b>48</b>	<b>7,68%</b>	<b>44</b>	<b>4,79%</b>	<b>35</b>	<b>5,97%</b>	<b>19</b>	<b>3,47%</b>
<b>MURCIA</b>	<b>41</b>	<b>4,96%</b>	<b>29</b>	<b>3,91%</b>	<b>29</b>	<b>4,21%</b>	<b>27</b>	<b>4,32%</b>	<b>29</b>	<b>3,16%</b>	<b>27</b>	<b>4,61%</b>	<b>29</b>	<b>5,29%</b>
<b>NAVARRA</b>	<b>2</b>	<b>0,24%</b>	<b>2</b>	<b>0,27%</b>	<b>9</b>	<b>1,31%</b>	<b>7</b>	<b>1,12%</b>	<b>4</b>	<b>0,44%</b>	<b>8</b>	<b>1,37%</b>	<b>6</b>	<b>1,09%</b>
<b>PAÍS VASCO</b>	<b>25</b>	<b>3,03%</b>	<b>27</b>	<b>3,64%</b>	<b>34</b>	<b>4,93%</b>	<b>14</b>	<b>2,24%</b>	<b>21</b>	<b>2,29%</b>	<b>39</b>	<b>6,66%</b>	<b>25</b>	<b>4,56%</b>
ÁLAVA	6	0,73%	2	0,27%	9	1,31%	2	0,32%	3	0,33%	2	0,34%	0	0,00%
GUIPÚZCOA	12	1,45%	12	1,62%	11	1,60%	6	0,96%	13	1,42%	19	3,24%	10	1,82%
VIZCAYA	7	0,85%	13	1,75%	14	2,03%	6	0,96%	5	0,54%	18	3,07%	15	2,74%
<b>LA RIOJA</b>	<b>3</b>	<b>0,36%</b>	<b>5</b>	<b>0,67%</b>	<b>0</b>	<b>0,00%</b>	<b>3</b>	<b>0,48%</b>	<b>1</b>	<b>0,11%</b>	<b>5</b>	<b>0,85%</b>	<b>5</b>	<b>0,91%</b>
<b>CEUTA</b>	<b>47</b>	<b>5,69%</b>	<b>35</b>	<b>4,72%</b>	<b>22</b>	<b>3,19%</b>	<b>12</b>	<b>1,92%</b>	<b>24</b>	<b>2,61%</b>	<b>21</b>	<b>3,58%</b>	<b>17</b>	<b>3,10%</b>
<b>MELILLA</b>	<b>79</b>	<b>9,56%</b>	<b>83</b>	<b>11,20%</b>	<b>72</b>	<b>10,45%</b>	<b>62</b>	<b>9,92%</b>	<b>68</b>	<b>7,41%</b>	<b>53</b>	<b>9,04%</b>	<b>63</b>	<b>11,50%</b>
<b>TOTAL ESTADO</b>	<b>826</b>	<b>100,00%</b>	<b>741</b>	<b>100,00%</b>	<b>689</b>	<b>100,00%</b>	<b>625</b>	<b>100,00%</b>	<b>918</b>	<b>100,00%</b>	<b>586</b>	<b>100,00%</b>	<b>548</b>	<b>100,00%</b>

(1) Calculado sobre el total de solicitudes resueltas en el año





CC.AA. PROVINCIAS	2001		2002		2003		2004		2005		2006		2007	
	nº	% (1)	nº	% (1)	nº	% (1)	nº	% (1)	nº	% (1)		% (1)		% (1)
CATALUNYA	15	8,38%	11	6,59%	11	6,59%	5	3,55%	16	7,69%	6	6,59%	12	12,90%
BARCELONA	10	5,59%	7	4,19%	11	6,59%	5	3,55%	16	7,69%	6	6,59%	12	12,90%
GIRONA	0	0,00%	0	0,00%	0	0,00%	0	0,00%	0	0,00%	0	0,00%	0	0,00%
LLEIDA	1	0,56%	2	1,20%	0	0,00%	0	0,00%	0	0,00%	0	0,00%	0	0,00%
TARRAGONA	4	2,23%	2	1,20%	0	0,00%	0	0,00%	0	0,00%	0	0,00%	0	0,00%
C. VALENCIANA	8	4,47%	13	7,78%	28	16,77%	18	12,77%	13	1,28%	1	1,10%	1	1,08%
ALICANTE	3	1,68%	9	5,39%	25	14,97%	17	12,06%	9	0,00%	0	0,00%	0	0,00%
CASTELLÓN	0	0,00%	0	0,00%	0	0,00%	1	0,71%	0	0,00%	0	0,00%	0	0,00%
VALENCIA	5	2,79%	4	2,40%	3	1,80%	0	0,00%	4	1,28%	1	1,10%	1	1,08%
EXTREMADURA	13	7,26%	5	2,99%	6	3,59%	3	2,13%	0	3,85%	3	3,30%	1	1,08%
BADAJOS	7	3,91%	2	1,20%	2	1,20%	1	0,71%	0	1,28%	1	1,10%	0	0,00%
CÁCERES	6	3,35%	3	1,80%	4	2,40%	2	1,42%	0	2,56%	2	2,20%	1	1,08%
GALICIA	6	3,35%	11	6,59%	11	6,59%	8	5,67%	5	6,41%	6	6,59%	7	7,53%
A CORUÑA	4	2,23%	5	2,99%	2	1,20%	3	2,13%	4	5,13%	5	5,49%	5	5,38%
LUGO	2	1,12%	3	1,80%	3	1,80%	2	1,42%	0	0,00%	0	0,00%	2	2,15%
OURENSE	0	0,00%	0	0,00%	1	0,60%	0	0,00%	0	0,00%	0	0,00%	0	0,00%
PONTEVEDRA	0	0,00%	3	1,80%	5	2,99%	3	2,13%	1	1,28%	1	1,10%	0	0,00%
MADRID	6	3,35%	2	1,20%	2	1,20%	3	2,13%	0	3,85%	3	3,30%	1	1,08%
MURCIA	11	6,15%	10	5,99%	3	1,80%	12	8,51%	7	7,69%	6	6,59%	4	4,30%
NAVARRA	0	0,00%	0	0,00%	2	1,20%	5	3,55%	0	3,85%	3	3,30%	0	0,00%
PAÍS VASCO	3	1,68%	1	0,60%	5	2,99%	2	1,42%	2	6,41%	7	7,69%	1	1,08%
ÁLAVA	2	1,12%	0	0,00%	5	2,99%	0	0,00%	0	1,28%	1	1,10%	0	0,00%
GUIPÚZCOA	0	0,00%	1	0,60%	0	0,00%	2	1,42%	2	3,85%	5	5,49%	1	1,08%
VIZCAYA	1	0,56%	0	0,00%	0	0,00%	0	0,00%	0	1,28%	1	1,10%	0	0,00%
LA RIOJA	0	0,00%	1	0,60%	0	0,00%	2	1,42%	1	0,00%	0	0,00%	3	3,23%
CEUTA	16	8,94%	11	6,59%	6	3,59%	7	4,96%	10	6,41%	6	6,59%	5	5,38%
MELILLA	43	24,03%	44	26,35%	43	25,75%	35	24,82%	31	28,21%	28	30,77%	42	45,16%
<b>TOTAL ESTADO</b>	<b>184</b>	<b>100,00%</b>	<b>167</b>	<b>100,00%</b>	<b>167</b>	<b>100,00%</b>	<b>141</b>	<b>100,00%</b>	<b>121</b>	<b>100,00%</b>	<b>91</b>	<b>100,00%</b>	<b>93</b>	<b>100,00%</b>

(1) Calculado sobre el total de solicitudes resueltas en el año

# ASISTENCIA SANITARIA Y PRESTACIÓN FARMACÉUTICA

## EVOLUCIÓN INTERANUAL DE LAS PRESTACIONES APROBADAS

CC.AA. PROVINCIAS	2001		2002		2003		2004		2005		2006		2007	
	nº	% (1)	nº	% (1)	nº	% (1)	nº	% (1)	nº	% (1)	nº	% (1)	nº	% (1)
<b>ANDALUCÍA</b>	<b>12</b>	<b>8,76%</b>	<b>24</b>	<b>15,89%</b>	<b>15</b>	<b>11,81%</b>	<b>18</b>	<b>15,13%</b>	<b>25</b>	<b>23,02%</b>	<b>36</b>	<b>23,08%</b>	<b>26</b>	<b>18,57%</b>
ALMERÍA	3	2,19%	7	4,64%	0	0,00%	5	4,20%	3	6,47%	9	5,77%	4	2,86%
CÁDIZ	1	0,73%	2	1,32%	3	2,36%	1	0,84%	0	0,00%	0	0,00%	0	0,00%
CÓRDOBA	4	2,92%	3	1,99%	0	0,00%	0	0,00%	2	1,44%	2	1,28%	7	5,00%
GRANADA	0	0,00%	2	1,32%	1	0,79%	1	0,84%	6	0,72%	2	1,28%	1	0,71%
HUELVA	0	0,00%	1	0,66%	6	4,72%	5	4,20%	5	0,00%	1	0,64%	2	1,43%
JAÉN	2	1,46%	2	1,32%	0	0,00%	1	0,84%	1	2,16%	3	1,92%	1	0,71%
MÁLAGA	2	1,46%	5	3,31%	5	3,94%	5	4,20%	8	12,23%	19	12,18%	11	7,86%
SEVILLA	0	0,00%	2	1,32%	0	0,00%	0	0,00%	0	0,00%	0	0,00%	0	0,00%
<b>ARAGÓN</b>	<b>19</b>	<b>13,87%</b>	<b>24</b>	<b>15,89%</b>	<b>18</b>	<b>14,17%</b>	<b>21</b>	<b>17,65%</b>	<b>12</b>	<b>13,67%</b>	<b>20</b>	<b>12,82%</b>	<b>22</b>	<b>15,71%</b>
HUESCA	9	6,57%	4	2,65%	12	9,45%	9	7,56%	6	2,16%	3	1,92%	3	2,14%
TERUEL	2	1,46%	6	3,97%	0	0,00%	2	1,68%	1	0,72%	1	0,64%	0	0,00%
ZARAGOZA	8	5,84%	14	9,27%	6	4,72%	10	8,40%	5	10,79%	16	10,26%	19	13,57%
<b>ASTURIAS</b>	<b>9</b>	<b>6,57%</b>	<b>8</b>	<b>5,30%</b>	<b>6</b>	<b>4,72%</b>	<b>5</b>	<b>4,20%</b>	<b>4</b>	<b>5,76%</b>	<b>10</b>	<b>6,41%</b>	<b>6</b>	<b>4,29%</b>
<b>ILLES BALEARS</b>	<b>5</b>	<b>3,65%</b>	<b>2</b>	<b>1,32%</b>	<b>2</b>	<b>1,57%</b>	<b>1</b>	<b>0,84%</b>	<b>0</b>	<b>0,00%</b>	<b>0</b>	<b>0,00%</b>	<b>0</b>	<b>0,00%</b>
<b>CANARIAS</b>	<b>2</b>	<b>1,46%</b>	<b>0</b>	<b>0,00%</b>	<b>1</b>	<b>0,79%</b>	<b>2</b>	<b>1,68%</b>	<b>2</b>	<b>2,16%</b>	<b>3</b>	<b>1,92%</b>	<b>0</b>	<b>0,00%</b>
LAS PALMAS	1	0,73%	0	0,00%	0	0,00%	0	0,00%	1	0,72%	1	0,64%	0	0,00%
S.C. TENERIFE	1	0,73%	0	0,00%	1	0,79%	2	1,68%	1	1,44%	2	1,28%	0	0,00%
<b>CANTABRIA</b>	<b>0</b>	<b>0,00%</b>	<b>0</b>	<b>0,00%</b>	<b>0</b>	<b>0,00%</b>	<b>0</b>	<b>0,00%</b>	<b>0</b>	<b>0,00%</b>	<b>0</b>	<b>0,00%</b>	<b>0</b>	<b>0,00%</b>
<b>CASTILLA Y LEÓN</b>	<b>7</b>	<b>5,11%</b>	<b>13</b>	<b>8,61%</b>	<b>8</b>	<b>6,30%</b>	<b>11</b>	<b>9,24%</b>	<b>9</b>	<b>9,35%</b>	<b>15</b>	<b>9,62%</b>	<b>30</b>	<b>21,43%</b>
ÁVILA	1	0,73%	2	1,32%	0	0,00%	0	0,00%	0	0,00%	0	0,00%	3	2,14%
BURGOS	1	0,73%	5	3,31%	2	1,57%	7	5,88%	3	2,88%	6	3,85%	9	6,43%
LEÓN	0	0,00%	1	0,66%	3	2,36%	1	0,84%	1	0,72%	1	0,64%	0	0,00%
PALENCIA	0	0,00%	0	0,00%	0	0,00%	0	0,00%	0	0,00%	0	0,00%	0	0,00%
SALAMANCA	4	2,92%	4	2,65%	3	2,36%	2	1,68%	5	5,76%	8	5,13%	13	9,29%
SEGOVIA	0	0,00%	0	0,00%	0	0,00%	0	0,00%	0	0,00%	0	0,00%	0	0,00%
SORIA	0	0,00%	0	0,00%	0	0,00%	0	0,00%	0	0,00%	0	0,00%	0	0,00%
VALLADOLID	1	0,73%	0	0,00%	0	0,00%	0	0,00%	0	0,00%	0	0,00%	5	3,57%
ZAMORA	0	0,00%	1	0,66%	0	0,00%	1	0,84%	0	0,00%	0	0,00%	0	0,00%
<b>CASTILLA-LA MANCHA</b>	<b>2</b>	<b>1,46%</b>	<b>3</b>	<b>1,99%</b>	<b>2</b>	<b>1,57%</b>	<b>2</b>	<b>1,68%</b>	<b>0</b>	<b>0,00%</b>	<b>0</b>	<b>0,00%</b>	<b>3</b>	<b>2,14%</b>
ALBACETE	1	0,73%	0	0,00%	1	0,79%	1	0,84%	0	0,00%	0	0,00%	1	0,71%
CIUDAD REAL	0	0,00%	0	0,00%	0	0,00%	0	0,00%	0	0,00%	0	0,00%	1	0,71%
CUENCA	0	0,00%	1	0,66%	0	0,00%	0	0,00%	0	0,00%	0	0,00%	0	0,00%
GUADALAJARA	1	0,73%	2	1,32%	1	0,79%	1	0,84%	0	0,00%	0	0,00%	0	0,00%
TOLEDO	0	0,00%	0	0,00%	0	0,00%	0	0,00%	0	0,00%	0	0,00%	1	0,71%

CC.AA. PROVINCIAS	2001		2002		2003		2004		2005		2006		2007	
	nº	%	nº	%(1)	nº	%(1)	nº	%(1)	nº	%		%		%
<b>CATALUNYA</b>	3	1,94%	0	0,00%	0	0,00%	1	0,84%	2	0,72%	1	0,64%	0	0,00%
BARCELONA	2	1,29%	0	0,00%	0	0,00%	1	0,84%	2	0,72%	1	0,64%	0	0,00%
GIRONA	0	0,00%	0	0,00%	0	0,00%	0	0,00%	0	0,00%	0	0,00%	0	0,00%
LLEIDA	0	0,00%	0	0,00%	0	0,00%	0	0,00%	0	0,00%	0	0,00%	0	0,00%
TARRAGONA	1	0,65%	0	0,00%	0	0,00%	0	0,00%	0	0,00%	0	0,00%	0	0,00%
<b>C. VALENCIANA</b>	7	4,52%	8	5,30%	8	6,30%	0	0,00%	0	0,00%	0	0,00%	0	0,00%
ALICANTE	0	0,00%	0	0,00%	1	0,79%	0	0,00%	0	0,00%	0	0,00%	0	0,00%
CASTELLÓN	0	0,00%	0	0,00%	0	0,00%	0	0,00%	0	0,00%	0	0,00%	0	0,00%
VALENCIA	7	4,52%	8	5,30%	7	5,51%	0	0,00%	0	0,00%	0	0,00%	0	0,00%
<b>EXTREMADURA</b>	5	3,23%	7	4,64%	2	1,57%	2	1,68%	4	1,44%	2	1,28%	2	1,43%
BADAJOS	0	0,00%	1	0,66%	0	0,00%	2	1,68%	3	0,72%	1	0,64%	2	1,43%
CÁCERES	5	3,23%	6	3,97%	2	1,57%	0	0,00%	1	0,72%	1	0,64%	0	0,00%
<b>GALICIA</b>	33	21,29%	34	22,52%	35	27,56%	43	36,13%	29	28,06%	44	28,21%	31	22,14%
A CORUÑA	6	3,87%	9	5,96%	6	4,72%	6	5,04%	1	2,16%	3	1,92%	1	0,71%
LUGO	2	1,29%	1	0,66%	0	0,00%	1	0,84%	2	0,72%	1	0,64%	0	0,00%
OURENSE	10	6,45%	2	1,32%	6	4,72%	11	9,24%	10	8,63%	16	10,26%	17	12,14%
PONTEVEDRA	15	9,68%	22	14,57%	23	18,11%	25	21,01%	16	16,55%	24	15,38%	13	9,29%
<b>MADRID</b>	9	5,81%	3	1,99%	2	1,57%	6	5,04%	5	1,44%	2	1,28%	5	3,57%
MURCIA	4	2,58%	1	0,66%	0	0,00%	0	0,00%	1	0,00%	0	0,00%	0	0,00%
NAVARRA	1	0,65%	1	0,66%	4	3,15%	0	0,00%	4	1,44%	3	1,92%	2	1,43%
<b>PAÍS VASCO</b>	12	7,74%	15	9,93%	14	11,02%	5	4,20%	13	7,91%	13	8,33%	10	7,14%
ÁLAVA	2	1,29%	2	1,32%	3	2,36%	2	1,68%	3	0,72%	1	0,64%	0	0,00%
GUIPÚZCOA	6	3,87%	8	5,30%	6	4,72%	1	0,84%	8	5,76%	10	6,41%	7	5,00%
VIZCAYA	4	2,58%	5	3,31%	5	3,94%	2	1,68%	2	1,44%	2	1,28%	3	2,14%
LA RIOJA	3	1,94%	1	0,66%	0	0,00%	1	0,84%	0	2,16%	3	1,92%	1	0,71%
CEUTA	2	1,29%	5	3,31%	4	3,15%	0	0,00%	4	0,72%	1	0,64%	2	1,43%
MELILLA	2	1,29%	2	1,32%	6	4,72%	1	0,84%	1	2,16%	3	1,92%	0	0,00%
<b>TOTAL ESTADO</b>	137	100,00%	151	100,00%	127	100,00%	119	100,00%	115	100,00%	156	100,00%	140	100,00%

(1) Calculado sobre el total de solicitudes resueltas en el año

## TOTAL PRESTACIONES

## EVOLUCIÓN INTERANUAL DE LAS PRESTACIONES APROBADAS

CC.AA. PROVINCIAS	2001		2002		2003		2004		2005		2006		2007	
	nº	% (1)	nº	% (1)	nº	% (1)	nº	% (1)	nº	% (1)	nº	% (1)	nº	% (1)
<b>ANDALUCÍA</b>	<b>45</b>	<b>14,02%</b>	<b>63</b>	<b>19,81%</b>	<b>37</b>	<b>12,59%</b>	<b>35</b>	<b>13,46%</b>	<b>43</b>	<b>18,22%</b>	<b>45</b>	<b>18,22%</b>	<b>35</b>	<b>15,02%</b>
ALMERÍA	8	2,49%	8	2,52%	5	1,70%	6	2,31%	4	1,69%	10	4,05%	4	1,72%
CÁDIZ	13	4,05%	2	0,63%	10	3,40%	6	2,31%	6	2,54%	2	0,81%	5	2,15%
CÓRDOBA	8	2,49%	17	5,35%	6	2,04%	0	0,00%	2	0,85%	4	1,62%	9	3,86%
GRANADA	2	0,62%	4	1,26%	2	0,68%	2	0,77%	8	3,39%	3	1,21%	1	0,43%
HUELVA	2	0,62%	3	0,94%	6	2,04%	6	2,31%	6	2,54%	1	0,40%	2	0,86%
JAÉN	4	1,25%	9	2,83%	2	0,68%	4	1,54%	3	1,27%	4	1,62%	2	0,86%
MÁLAGA	4	1,25%	15	4,72%	5	1,70%	8	3,08%	13	5,51%	21	8,50%	12	5,15%
SEVILLA	4	1,25%	5	1,57%	1	0,34%	3	1,15%	1	0,42%	0	0,00%	0	0,00%
<b>ARAGÓN</b>	<b>19</b>	<b>5,92%</b>	<b>24</b>	<b>7,55%</b>	<b>18</b>	<b>6,12%</b>	<b>22</b>	<b>8,46%</b>	<b>12</b>	<b>5,08%</b>	<b>21</b>	<b>8,50%</b>	<b>23</b>	<b>9,87%</b>
HUESCA	9	2,80%	4	1,26%	12	4,08%	9	3,46%	6	2,54%	3	1,21%	3	1,29%
TERUEL	2	0,62%	6	1,89%	0	0,00%	2	0,77%	1	0,42%	1	0,40%	0	0,00%
ZARAGOZA	8	2,49%	14	4,40%	6	2,04%	11	4,23%	5	2,12%	17	6,88%	20	8,58%
<b>ASTURIAS</b>	<b>14</b>	<b>4,36%</b>	<b>8</b>	<b>2,52%</b>	<b>14</b>	<b>4,76%</b>	<b>7</b>	<b>2,69%</b>	<b>6</b>	<b>2,54%</b>	<b>11</b>	<b>4,45%</b>	<b>6</b>	<b>2,58%</b>
<b>ILLES BALEARS</b>	<b>6</b>	<b>1,87%</b>	<b>4</b>	<b>1,26%</b>	<b>7</b>	<b>2,38%</b>	<b>4</b>	<b>1,54%</b>	<b>0</b>	<b>0,00%</b>	<b>1</b>	<b>0,40%</b>	<b>0</b>	<b>0,00%</b>
<b>CANARIAS</b>	<b>5</b>	<b>1,56%</b>	<b>5</b>	<b>1,57%</b>	<b>7</b>	<b>2,38%</b>	<b>14</b>	<b>5,38%</b>	<b>9</b>	<b>3,81%</b>	<b>6</b>	<b>2,43%</b>	<b>1</b>	<b>0,43%</b>
LAS PALMAS	4	1,25%	3	0,94%	6	2,04%	12	4,62%	7	2,97%	4	1,62%	0	0,00%
S.C. TENERIFE	1	0,31%	2	0,63%	1	0,34%	2	0,77%	2	0,85%	2	0,81%	1	0,43%
<b>CANTABRIA</b>	<b>3</b>	<b>0,93%</b>	<b>1</b>	<b>0,31%</b>	<b>0</b>	<b>0,00%</b>	<b>0</b>	<b>0,00%</b>	<b>0</b>	<b>0,00%</b>	<b>0</b>	<b>0,00%</b>	<b>1</b>	<b>0,43%</b>
<b>CASTILLA Y LEÓN</b>	<b>22</b>	<b>6,85%</b>	<b>22</b>	<b>6,92%</b>	<b>14</b>	<b>4,76%</b>	<b>16</b>	<b>6,15%</b>	<b>17</b>	<b>7,20%</b>	<b>22</b>	<b>8,91%</b>	<b>33</b>	<b>14,16%</b>
ÁVILA	8	2,49%	5	1,57%	3	1,02%	1	0,38%	4	1,69%	0	0,00%	5	2,15%
BURGOS	4	1,25%	7	2,20%	2	0,68%	8	3,08%	4	1,69%	9	3,64%	9	3,86%
LEÓN	2	0,62%	3	0,94%	3	1,02%	2	0,77%	1	0,42%	1	0,40%	0	0,00%
PALENCIA	0	0,00%	0	0,00%	0	0,00%	0	0,00%	0	0,00%	0	0,00%	1	0,43%
SALAMANCA	6	1,87%	6	1,89%	4	1,36%	4	1,54%	6	2,54%	12	4,86%	13	5,58%
SEGOVIA	0	0,00%	0	0,00%	0	0,00%	0	0,00%	0	0,00%	0	0,00%	0	0,00%
SORIA	0	0,00%	0	0,00%	0	0,00%	0	0,00%	0	0,00%	0	0,00%	0	0,00%
VALLADOLID	1	0,31%	0	0,00%	0	0,00%	0	0,00%	0	0,00%	0	0,00%	5	2,15%
ZAMORA	1	0,31%	1	0,31%	2	0,68%	1	0,38%	2	0,85%	0	0,00%	0	0,00%
<b>CASTILLA-LA MANCHA</b>	<b>5</b>	<b>1,56%</b>	<b>5</b>	<b>1,57%</b>	<b>5</b>	<b>1,70%</b>	<b>3</b>	<b>1,15%</b>	<b>1</b>	<b>0,42%</b>	<b>0</b>	<b>0,00%</b>	<b>4</b>	<b>1,72%</b>
ALBACETE	2	0,62%	0	0,00%	4	1,36%	1	0,38%	0	0,00%	0	0,00%	2	0,86%
CIUDAD REAL	1	0,31%	1	0,31%	0	0,00%	0	0,00%	0	0,00%	0	0,00%	1	0,43%
CUENCA	0	0,00%	2	0,63%	0	0,00%	1	0,38%	1	0,42%	0	0,00%	0	0,00%
GUADALAJARA	2	0,62%	2	0,63%	1	0,34%	1	0,38%	0	0,00%	0	0,00%	0	0,00%
TOLEDO	0	0,00%	0	0,00%	0	0,00%	0	0,00%	0	0,00%	0	0,00%	1	0,43%

CC.AA. PROVINCIAS	2001		2002		2003		2004		2005		2006		2007	
	nº	%	nº	%	nº	%	nº	%(1)	nº	%(1)	nº	%(1)	nº	%
<b>CATALUNYA</b>	18	5,61%	11	3,46%	11	3,74%	6	2,31%	18	7,63%	7	2,83%	12	5,15%
BARCELONA	12	3,74%	7	2,20%	11	3,74%	6	2,31%	18	7,63%	7	2,83%	12	5,15%
GIRONA	0	0,00%	0	0,00%	0	0,00%	0	0,00%	0	0,00%	0	0,00%	0	0,00%
LLEIDA	1	0,31%	2	0,63%	0	0,00%	0	0,00%	0	0,00%	0	0,00%	0	0,00%
TARRAGONA	5	1,56%	2	0,63%	0	0,00%	0	0,00%	0	0,00%	0	0,00%	0	0,00%
<b>C. VALENCIANA</b>	15	4,67%	21	6,60%	36	12,24%	18	6,92%	13	5,51%	1	0,40%	1	0,43%
ALICANTE	3	0,93%	9	2,83%	26	8,84%	17	6,54%	9	3,81%	0	0,00%	0	0,00%
CASTELLÓN	0	0,00%	0	0,00%	0	0,00%	1	0,38%	0	0,00%	0	0,00%	0	0,00%
VALENCIA	12	3,74%	12	3,77%	10	3,40%	0	0,00%	4	1,69%	1	0,40%	1	0,43%
<b>EXTREMADURA</b>	18	5,61%	12	3,77%	8	2,72%	5	1,92%	4	1,69%	5	2,02%	3	1,29%
BADAJOS	7	2,18%	3	0,94%	2	0,68%	3	1,15%	3	1,27%	2	0,81%	2	0,86%
CÁCERES	11	3,43%	9	2,83%	6	2,04%	2	0,77%	1	0,42%	3	1,21%	1	0,43%
<b>GALICIA</b>	39	12,15%	45	14,15%	46	15,65%	51	19,62%	34	14,41%	50	20,24%	38	16,31%
A CORUÑA	10	3,12%	14	4,40%	8	2,72%	9	3,46%	5	2,12%	8	3,24%	6	2,58%
LUGO	4	1,25%	4	1,26%	3	1,02%	3	1,15%	2	0,85%	1	0,40%	2	0,86%
OURENSE	10	3,12%	2	0,63%	7	2,38%	11	4,23%	10	4,24%	16	6,48%	17	7,30%
PONTEVEDRA	15	4,67%	25	7,86%	28	9,52%	28	10,77%	17	7,20%	25	10,12%	13	5,58%
<b>MADRID</b>	15	4,67%	5	1,57%	4	1,36%	9	3,46%	5	2,12%	5	2,02%	6	2,58%
MURCIA	15	4,67%	11	3,46%	3	1,02%	12	4,62%	8	3,39%	6	2,43%	4	1,72%
NAVARRA	1	0,31%	1	0,31%	6	2,04%	5	1,92%	4	1,69%	6	2,43%	2	0,86%
<b>PAÍS VASCO</b>	15	4,67%	16	5,03%	19	6,46%	7	2,69%	15	6,36%	20	8,10%	11	4,72%
ÁLAVA	4	1,25%	2	0,63%	8	2,72%	2	0,77%	3	1,27%	2	0,81%	0	0,00%
GUIPÚZCOA	6	1,87%	9	2,83%	6	2,04%	3	1,15%	10	4,24%	15	6,07%	8	3,43%
VIZCAYA	5	1,56%	5	1,57%	5	1,70%	2	0,77%	2	0,85%	3	1,21%	3	1,29%
LA RIOJA	3	0,93%	2	0,63%	0	0,00%	3	1,15%	1	0,42%	3	1,21%	4	1,72%
CEUTA	18	5,61%	16	5,03%	10	3,40%	7	2,69%	14	5,93%	7	2,83%	7	3,00%
MELILLA	45	14,02%	46	14,47%	49	16,67%	36	13,85%	32	13,56%	31	12,55%	42	18,03%
<b>TOTAL ESTADO</b>	321	100,00%	318	100,00%	294	100,00%	260	100,00%	236	100,00%	247	100,00%	233	100,00%

(1) Calculado sobre el total de solicitudes resueltas en el año

# SUBSIDIO DE MOVILIDAD Y COMPENSACIÓN PARA GASTOS DE TRANSPORTE

## EVOLUCIÓN INTERANUAL DE LAS PRESTACIONES DENEGADAS

CC.AA. PROVINCIAS	2001		2002		2003		2004		2005		2006		2007	
	nº	% (1)	nº	% (1)	nº	% (1)	nº	% (1)	nº	% (1)	nº	% (1)	nº	% (1)
<b>ANDALUCÍA</b>	<b>101</b>	<b>42,62%</b>	<b>80</b>	<b>33,76%</b>	<b>69</b>	<b>29,11%</b>	<b>53</b>	<b>22,36%</b>	<b>71</b>	<b>13,05%</b>	<b>62</b>	<b>32,98%</b>	<b>47</b>	<b>29,94%</b>
ALMERÍA	4	1,69%	7	2,95%	6	2,53%	7	2,95%	4	0,74%	3	1,60%	7	4,46%
CÁDIZ	27	11,39%	16	6,75%	17	7,17%	6	2,53%	9	1,65%	8	4,26%	4	2,55%
CÓRDOBA	5	2,11%	3	1,27%	12	5,06%	7	2,95%	1	0,18%	10	5,32%	4	2,55%
GRANADA	13	5,49%	16	6,75%	8	3,38%	6	2,53%	9	1,65%	4	2,13%	2	1,27%
HUELVA	3	1,27%	3	1,27%	4	1,69%	2	0,84%	4	0,74%	1	0,53%	0	0,00%
JAÉN	5	2,11%	3	1,27%	2	0,84%	1	0,42%	4	0,74%	4	2,13%	7	4,46%
MÁLAGA	29	12,24%	11	4,64%	15	6,33%	12	5,06%	15	2,76%	21	11,17%	16	10,19%
SEVILLA	15	6,33%	21	8,86%	5	2,11%	12	5,06%	25	4,60%	11	5,85%	7	4,46%
<b>ARAGÓN</b>	<b>5</b>	<b>2,11%</b>	<b>7</b>	<b>2,95%</b>	<b>0</b>	<b>0,00%</b>	<b>8</b>	<b>3,38%</b>	<b>5</b>	<b>0,92%</b>	<b>4</b>	<b>2,13%</b>	<b>3</b>	<b>1,91%</b>
HUESCA	3	1,27%	2	0,84%	0	0,00%	2	0,84%	0	0,00%	2	1,06%	1	0,64%
TERUEL	0	0,00%	1	0,42%	0	0,00%	0	0,00%	0	0,00%	0	0,00%	0	0,00%
ZARAGOZA	2	0,84%	4	1,69%	0	0,00%	6	2,53%	5	0,92%	2	1,06%	2	1,27%
<b>ASTURIAS</b>	<b>8</b>	<b>3,38%</b>	<b>3</b>	<b>1,27%</b>	<b>5</b>	<b>2,11%</b>	<b>2</b>	<b>0,84%</b>	<b>2</b>	<b>0,37%</b>	<b>3</b>	<b>1,60%</b>	<b>4</b>	<b>2,55%</b>
<b>ILLES BALEARS</b>	<b>1</b>	<b>0,42%</b>	<b>5</b>	<b>2,11%</b>	<b>1</b>	<b>0,42%</b>	<b>0</b>	<b>0,00%</b>	<b>1</b>	<b>0,18%</b>	<b>0</b>	<b>0,00%</b>	<b>0</b>	<b>0,00%</b>
<b>CANARIAS</b>	<b>9</b>	<b>3,80%</b>	<b>12</b>	<b>5,06%</b>	<b>25</b>	<b>10,55%</b>	<b>9</b>	<b>3,80%</b>	<b>7</b>	<b>1,29%</b>	<b>9</b>	<b>4,79%</b>	<b>4</b>	<b>2,55%</b>
LAS PALMAS	9	3,80%	9	3,80%	25	10,55%	7	2,95%	7	1,29%	6	3,19%	4	2,55%
S.C. TENERIFE	0	0,00%	3	1,27%	0	0,00%	2	0,84%	0	0,00%	3	1,60%	0	0,00%
<b>CANTABRIA</b>	<b>4</b>	<b>1,69%</b>	<b>0</b>	<b>0,00%</b>	<b>0</b>	<b>0,00%</b>	<b>0</b>	<b>0,00%</b>	<b>0</b>	<b>0,00%</b>	<b>0</b>	<b>0,00%</b>	<b>1</b>	<b>0,64%</b>
<b>CASTILLA Y LEÓN</b>	<b>12</b>	<b>5,06%</b>	<b>10</b>	<b>4,22%</b>	<b>16</b>	<b>6,75%</b>	<b>13</b>	<b>5,49%</b>	<b>12</b>	<b>2,21%</b>	<b>0</b>	<b>0,00%</b>	<b>2</b>	<b>1,27%</b>
ÁVILA	2	0,84%	3	1,27%	3	1,27%	2	0,84%	3	0,55%	0	0,00%	0	0,00%
BURGOS	0	0,00%	3	1,27%	3	1,27%	3	1,27%	3	0,55%	0	0,00%	2	1,27%
LEÓN	4	1,69%	0	0,00%	2	0,84%	1	0,42%	2	0,37%	0	0,00%	0	0,00%
PALENCIA	0	0,00%	0	0,00%	0	0,00%	0	0,00%	0	0,00%	0	0,00%	0	0,00%
SALAMANCA	2	0,84%	2	0,84%	2	0,84%	3	1,27%	2	0,37%	0	0,00%	0	0,00%
SEGOVIA	0	0,00%	1	0,42%	1	0,42%	1	0,42%	1	0,18%	0	0,00%	0	0,00%
SORIA	0	0,00%	0	0,00%	0	0,00%	0	0,00%	0	0,00%	0	0,00%	0	0,00%
VALLADOLID	0	0,00%	0	0,00%	0	0,00%	0	0,00%	0	0,00%	0	0,00%	0	0,00%
ZAMORA	4	1,69%	1	0,42%	5	2,11%	3	1,27%	1	0,18%	0	0,00%	0	0,00%
<b>CASTILLA-LA MANCHA</b>	<b>7</b>	<b>2,95%</b>	<b>10</b>	<b>4,22%</b>	<b>0</b>	<b>0,00%</b>	<b>0</b>	<b>0,00%</b>	<b>4</b>	<b>0,74%</b>	<b>5</b>	<b>2,66%</b>	<b>7</b>	<b>4,46%</b>
ALBACETE	1	0,42%	0	0,00%	0	0,00%	0	0,00%	2	0,37%	2	1,06%	0	0,00%
CIUDAD REAL	4	1,69%	6	2,53%	0	0,00%	0	0,00%	0	0,00%	0	0,00%	5	3,18%
CUENCA	0	0,00%	0	0,00%	0	0,00%	0	0,00%	1	0,18%	3	1,60%	0	0,00%
GUADALAJARA	0	0,00%	0	0,00%	0	0,00%	0	0,00%	1	0,18%	0	0,00%	1	0,64%
TOLEDO	2	0,84%	4	1,69%	0	0,00%	0	0,00%	0	0,00%	0	0,00%	1	0,64%

CC.AA. PROVINCIAS	2001		2002		2003		2004		2005		2006		2007	
	nº	% (1)	nº	% (1)	nº	% (1)	nº	% (1)	nº	% (1)	nº	% (1)	nº	% (1)
CATALUNYA	19	8,02%	19	8,02%	12	5,06%	3	1,27%	16	2,94%	4	2,13%	7	4,46%
BARCELONA	6	2,53%	15	6,33%	10	4,22%	3	1,27%	8	1,47%	3	1,60%	7	4,46%
GIRONA	0	0,00%	0	0,00%	0	0,00%	0	0,00%	8	1,47%	0	0,00%	0	0,00%
LLEIDA	3	1,27%	0	0,00%	1	0,42%	0	0,00%	0	0,00%	0	0,00%	0	0,00%
TARRAGONA	10	4,22%	4	1,69%	1	0,42%	0	0,00%	0	0,00%	1	0,53%	0	0,00%
C. VALENCIANA	15	6,33%	16	6,75%	22	9,28%	58	24,47%	310	56,99%	16	8,51%	10	6,37%
ALICANTE	7	2,95%	0	0,00%	5	2,11%	53	22,36%	297	54,60%	3	1,60%	0	0,00%
CASTELLÓN	0	0,00%	0	0,00%	0	0,00%	0	0,00%	0	0,00%	0	0,00%	0	0,00%
VALENCIA	8	3,38%	16	6,75%	17	7,17%	5	2,11%	13	2,39%	13	6,91%	10	6,37%
EXTREMADURA	19	8,02%	24	10,13%	19	8,02%	17	7,17%	8	1,47%	3	1,60%	3	1,91%
BADAJOS	12	5,06%	18	7,59%	5	2,11%	9	3,80%	4	0,74%	1	0,53%	0	0,00%
CÁCERES	7	2,95%	6	2,53%	14	5,91%	8	3,38%	4	0,74%	2	1,06%	3	1,91%
GALICIA	6	2,53%	10	4,22%	14	5,91%	13	5,49%	23	4,23%	5	2,66%	9	5,73%
A CORUÑA	6	2,53%	6	2,53%	11	4,64%	9	3,80%	17	3,13%	4	2,13%	8	5,10%
LUGO	0	0,00%	1	0,42%	1	0,42%	2	0,84%	1	0,18%	0	0,00%	0	0,00%
OURENSE	0	0,00%	1	0,42%	1	0,42%	1	0,42%	3	0,55%	1	0,53%	1	0,64%
PONTEVEDRA	0	0,00%	2	0,84%	1	0,42%	1	0,42%	2	0,37%	0	0,00%	0	0,00%
MADRID	9	3,80%	20	8,44%	16	6,75%	18	7,59%	26	4,78%	15	7,98%	4	2,55%
MURCIA	14	5,91%	12	5,06%	17	7,17%	11	4,64%	12	2,21%	14	7,45%	20	12,74%
NAVARRA	0	0,00%	0	0,00%	3	1,27%	0	0,00%	0	0,00%	0	0,00%	2	1,27%
PAÍS VASCO	0	0,00%	3	1,27%	5	2,11%	2	0,84%	1	0,18%	15	7,98%	3	1,91%
ÁLAVA	0	0,00%	0	0,00%	0	0,00%	0	0,00%	0	0,00%	0	0,00%	0	0,00%
GUIPÚZCOA	0	0,00%	1	0,42%	1	0,42%	0	0,00%	1	0,18%	0	0,00%	1	0,64%
VIZCAYA	0	0,00%	2	0,84%	4	1,69%	2	0,84%	0	0,00%	15	7,98%	2	1,27%
LA RIOJA	0	0,00%	0	0,00%	0	0,00%	0	0,00%	0	0,00%	0	0,00%	1	0,64%
CEUTA	25	10,55%	17	7,17%	12	5,06%	4	1,69%	10	1,84%	11	5,85%	9	5,73%
MELILLA	33	13,92%	37	15,61%	21	8,86%	26	10,97%	36	6,62%	22	11,70%	21	13,38%
<b>TOTAL ESTADO</b>	<b>287</b>	<b>100,00%</b>	<b>285</b>	<b>100,00%</b>	<b>257</b>	<b>100,00%</b>	<b>237</b>	<b>100,00%</b>	<b>544</b>	<b>100,00%</b>	<b>188</b>	<b>100,00%</b>	<b>157</b>	<b>100,00%</b>

(1) Calculado sobre el total de solicitudes denegadas en el año

## ASISTENCIA SANITARIA Y PRESTACIÓN FARMACÉUTICA

## EVOLUCIÓN INTERANUAL DE LAS PRESTACIONES DENEGADAS

CC.AA. PROVINCIAS	2001		2002		2003		2004		2005		2006		2007	
	nº	% (1)	nº	% (1)	nº	% (1)	nº	% (1)	nº	% (1)	nº	% (1)	nº	% (1)
<b>1. ANDALUCÍA</b>	<b>79</b>	<b>57,25%</b>	<b>45</b>	<b>32,61%</b>	<b>39</b>	<b>28,26%</b>	<b>41</b>	<b>29,71%</b>	<b>54</b>	<b>39,13%</b>	<b>79</b>	<b>52,32%</b>	<b>58</b>	<b>36,71%</b>
04. ALMERÍA	7	5,07%	6	4,35%	3	2,17%	3	2,17%	3	2,17%	3	1,99%	6	3,80%
11. CÁDIZ	13	9,42%	12	8,70%	3	2,17%	3	2,17%	9	6,52%	5	3,31%	3	1,90%
14. CÓRDOBA	4	2,90%	0	0,00%	7	5,07%	3	2,17%	0	0,00%	3	1,99%	5	3,16%
18. GRANADA	7	5,07%	3	2,17%	10	7,25%	11	7,97%	17	12,32%	14	9,27%	4	2,53%
21. HUELVA	1	0,72%	2	1,45%	2	1,45%	2	1,45%	1	0,72%	5	3,31%	0	0,00%
23. JAÉN	1	0,72%	3	2,17%	0	0,00%	2	1,45%	3	2,17%	1	0,66%	8	5,06%
29. MÁLAGA	38	27,54%	15	10,87%	11	7,97%	10	7,25%	14	10,14%	39	25,83%	24	15,19%
41. SEVILLA	8	5,80%	4	2,90%	3	2,17%	7	5,07%	7	5,07%	9	5,96%	8	5,06%
<b>2. ARAGÓN</b>	<b>14</b>	<b>10,14%</b>	<b>9</b>	<b>6,52%</b>	<b>13</b>	<b>9,42%</b>	<b>15</b>	<b>10,87%</b>	<b>11</b>	<b>7,97%</b>	<b>9</b>	<b>5,96%</b>	<b>13</b>	<b>8,23%</b>
22. HUESCA	3	2,17%	4	2,90%	3	2,17%	2	1,45%	2	1,45%	0	0,00%	3	1,90%
44. TERUEL	0	0,00%	0	0,00%	0	0,00%	0	0,00%	0	0,00%	1	0,66%	2	1,27%
50. ZARAGOZA	11	7,97%	5	3,62%	10	7,25%	13	9,42%	9	6,52%	8	5,30%	8	5,06%
<b>3. ASTURIAS</b>	<b>13</b>	<b>9,42%</b>	<b>4</b>	<b>2,90%</b>	<b>5</b>	<b>3,62%</b>	<b>7</b>	<b>5,07%</b>	<b>7</b>	<b>5,07%</b>	<b>9</b>	<b>5,96%</b>	<b>5</b>	<b>3,16%</b>
<b>4. ILLES BALEARS</b>	<b>2</b>	<b>1,45%</b>	<b>2</b>	<b>1,45%</b>	<b>1</b>	<b>0,72%</b>	<b>2</b>	<b>1,45%</b>	<b>0</b>	<b>0,00%</b>	<b>1</b>	<b>0,66%</b>	<b>0</b>	<b>0,00%</b>
<b>5. CANARIAS</b>	<b>1</b>	<b>0,72%</b>	<b>2</b>	<b>1,45%</b>	<b>3</b>	<b>2,17%</b>	<b>2</b>	<b>1,45%</b>	<b>3</b>	<b>2,17%</b>	<b>5</b>	<b>3,31%</b>	<b>4</b>	<b>2,53%</b>
35. LAS PALMAS	1	0,72%	1	0,72%	0	0,00%	2	1,45%	0	0,00%	3	1,99%	1	0,63%
38. S.C. TENERIFE	0	0,00%	1	0,72%	3	2,17%	0	0,00%	3	2,17%	2	1,32%	3	1,90%
<b>6. CANTABRIA</b>	<b>0</b>	<b>0,00%</b>	<b>1</b>	<b>0,72%</b>	<b>0</b>	<b>0,00%</b>	<b>0</b>	<b>0,00%</b>	<b>0</b>	<b>0,00%</b>	<b>0</b>	<b>0,00%</b>	<b>0</b>	<b>0,00%</b>
<b>7. CASTILLA Y LEÓN</b>	<b>9</b>	<b>6,52%</b>	<b>16</b>	<b>11,59%</b>	<b>11</b>	<b>7,97%</b>	<b>11</b>	<b>7,97%</b>	<b>5</b>	<b>3,62%</b>	<b>2</b>	<b>1,32%</b>	<b>9</b>	<b>5,70%</b>
05. ÁVILA	0	0,00%	2	1,45%	0	0,00%	0	0,00%	1	0,72%	0	0,00%	0	0,00%
09. BURGOS	1	0,72%	7	5,07%	3	2,17%	2	1,45%	1	0,72%	1	0,66%	5	3,16%
24. LEÓN	2	1,45%	1	0,72%	2	1,45%	2	1,45%	0	0,00%	1	0,66%	0	0,00%
34. PALENCIA	0	0,00%	0	0,00%	0	0,00%	0	0,00%	0	0,00%	0	0,00%	0	0,00%
37. SALAMANCA	3	2,17%	1	0,72%	1	0,72%	5	3,62%	3	2,17%	0	0,00%	4	2,53%
40. SEGOVIA	2	1,45%	3	2,17%	2	1,45%	1	0,72%	0	0,00%	0	0,00%	0	0,00%
42. SORIA	0	0,00%	0	0,00%	0	0,00%	0	0,00%	0	0,00%	0	0,00%	0	0,00%
47. VALLADOLID	0	0,00%	0	0,00%	0	0,00%	0	0,00%	0	0,00%	0	0,00%	0	0,00%
49. ZAMORA	1	0,72%	2	1,45%	3	2,17%	1	0,72%	0	0,00%	0	0,00%	0	0,00%
<b>8. CAST.-LA MANCHA</b>	<b>5</b>	<b>3,62%</b>	<b>2</b>	<b>1,45%</b>	<b>2</b>	<b>1,45%</b>	<b>0</b>	<b>0,00%</b>	<b>0</b>	<b>0,00%</b>	<b>4</b>	<b>2,65%</b>	<b>6</b>	<b>3,80%</b>
02. ALBACETE	1	0,72%	1	0,72%	0	0,00%	0	0,00%	0	0,00%	2	1,32%	0	0,00%
13. CIUDAD REAL	1	0,72%	1	0,72%	0	0,00%	0	0,00%	0	0,00%	0	0,00%	6	3,80%
16. CUENCA	0	0,00%	0	0,00%	0	0,00%	0	0,00%	0	0,00%	0	0,00%	0	0,00%
19. GUADALAJARA	0	0,00%	0	0,00%	0	0,00%	0	0,00%	0	0,00%	2	1,32%	0	0,00%
45. TOLEDO	3	2,17%	0	0,00%	2	1,45%	0	0,00%	0	0,00%	0	0,00%	0	0,00%



CC.AA. PROVINCIAS	2001		2002		2003		2004		2005		2006		2007	
	nº	%	nº	%	nº	%(1)	nº	%(1)	nº	%(1)	nº	%	nº	%
CATALUNYA	22	17,19%	11	8,59%	7	5,47%	4	3,13%	7	5,07%	1	0,66%	20	12,66%
BARCELONA	10	7,81%	6	4,69%	5	3,91%	4	3,13%	5	3,62%	0	0,00%	10	6,33%
GIRONA	1	0,78%	0	0,00%	0	0,00%	0	0,00%	0	0,00%	0	0,00%	0	0,00%
LLEIDA	5	3,91%	1	0,78%	2	1,56%	0	0,00%	0	0,00%	0	0,00%	3	1,90%
TARRAGONA	6	4,69%	4	3,13%	0	0,00%	0	0,00%	2	1,45%	1	0,66%	7	4,43%
C. VALENCIANA	3	2,34%	1	0,78%	5	3,91%	1	0,78%	1	0,72%	0	0,00%	0	0,00%
ALICANTE	1	0,78%	0	0,00%	2	1,56%	0	0,00%	0	0,00%	0	0,00%	0	0,00%
CASTELLÓN	0	0,00%	0	0,00%	0	0,00%	0	0,00%	0	0,00%	0	0,00%	0	0,00%
VALENCIA	2	1,56%	1	0,78%	3	2,34%	1	0,78%	1	0,72%	0	0,00%	0	0,00%
EXTREMADURA	6	4,69%	8	6,25%	5	3,91%	0	0,00%	2	1,45%	0	0,00%	0	0,00%
BADAJOS	1	0,78%	4	3,13%	4	3,13%	0	0,00%	0	0,00%	0	0,00%	0	0,00%
CÁCERES	5	3,91%	4	3,13%	1	0,78%	0	0,00%	2	1,45%	0	0,00%	0	0,00%
GALICIA	20	15,63%	9	7,03%	13	10,16%	12	9,38%	21	15,22%	8	5,30%	15	9,49%
A CORUÑA	11	8,59%	3	2,34%	8	6,25%	5	3,91%	9	6,52%	2	1,32%	2	1,27%
LUGO	3	2,34%	0	0,00%	0	0,00%	0	0,00%	1	0,72%	0	0,00%	3	1,90%
OURENSE	1	0,78%	3	2,34%	1	0,78%	4	3,13%	4	2,90%	6	3,97%	6	3,80%
PONTEVEDRA	5	3,91%	3	2,34%	4	3,13%	3	2,34%	7	5,07%	0	0,00%	4	2,53%
MADRID	16	12,50%	8	6,25%	13	10,16%	21	16,41%	13	9,42%	15	9,93%	9	5,70%
MURCIA	12	9,38%	6	4,69%	9	7,03%	4	3,13%	9	6,52%	7	4,64%	5	3,16%
NAVARRA	1	0,78%	1	0,78%	0	0,00%	2	1,56%	0	0,00%	2	1,32%	2	1,27%
PAÍS VASCO	10	7,81%	8	6,25%	10	7,81%	5	3,91%	5	3,62%	4	2,65%	11	6,96%
ÁLAVA	2	1,56%	0	0,00%	1	0,78%	0	0,00%	0	0,00%	0	0,00%	0	0,00%
GUIPÚZCOA	6	4,69%	2	1,56%	4	3,13%	3	2,34%	2	1,45%	4	2,65%	1	0,63%
VIZCAYA	2	1,56%	6	4,69%	5	3,91%	2	1,56%	3	2,17%	0	0,00%	10	6,33%
LA RIOJA	0	0,00%	3	2,34%	0	0,00%	0	0,00%	0	0,00%	2	1,32%	0	0,00%
CEUTA	4	3,13%	2	1,56%	0	0,00%	1	0,78%	0	0,00%	3	1,99%	1	0,63%
MELILLA	1	0,78%	0	0,00%	2	1,56%	0	0,00%	0	0,00%	0	0,00%	0	0,00%
<b>TOTAL ESTADO</b>	<b>218</b>	<b>100,00%</b>	<b>138</b>	<b>100,00%</b>	<b>138</b>	<b>100,00%</b>	<b>128</b>	<b>100,00%</b>	<b>138</b>	<b>100,00%</b>	<b>151</b>	<b>100,00%</b>	<b>158</b>	<b>100,00%</b>

(1) Calculado sobre el total de solicitudes denegadas en el año

**TOTAL PRESTACIONES**

**EVOLUCIÓN INTERANUAL DE LAS PRESTACIONES DENEGADAS**

CC.AA. PROVINCIAS	2001		2002		2003		2004		2005		2006		2007	
	nº	% (1)	nº	% (1)	nº	% (1)	nº	% (1)	nº	% (1)	nº	% (1)	nº	% (1)
<b>ANDALUCÍA</b>	<b>180</b>	<b>42,55%</b>	<b>125</b>	<b>29,55%</b>	<b>108</b>	<b>27,34%</b>	<b>94</b>	<b>25,75%</b>	<b>125</b>	<b>18,33%</b>	<b>141</b>	<b>41,59%</b>	<b>105</b>	<b>33,33%</b>
ALMERÍA	11	2,60%	13	3,07%	9	2,28%	10	2,74%	7	1,03%	6	1,77%	13	4,13%
CÁDIZ	40	9,46%	28	6,62%	20	5,06%	9	2,47%	18	2,64%	13	3,83%	7	2,22%
CÓRDOBA	9	2,13%	3	0,71%	19	4,81%	10	2,74%	1	0,15%	13	3,83%	9	2,86%
GRANADA	20	4,73%	19	4,49%	18	4,56%	17	4,66%	26	3,81%	18	5,31%	6	1,90%
HUELVA	4	0,95%	5	1,18%	6	1,52%	4	1,10%	5	0,73%	6	1,77%	0	0,00%
JAÉN	6	1,42%	6	1,42%	2	0,51%	3	0,82%	7	1,03%	5	1,47%	15	4,76%
MÁLAGA	67	15,84%	26	6,15%	26	6,58%	22	6,03%	29	4,25%	60	17,70%	40	12,70%
SEVILLA	23	5,44%	25	5,91%	8	2,03%	19	5,21%	32	4,69%	20	5,90%	15	4,76%
<b>ARAGÓN</b>	<b>19</b>	<b>4,49%</b>	<b>16</b>	<b>3,78%</b>	<b>13</b>	<b>3,29%</b>	<b>23</b>	<b>6,30%</b>	<b>16</b>	<b>2,35%</b>	<b>13</b>	<b>3,83%</b>	<b>16</b>	<b>5,08%</b>
HUESCA	6	1,42%	6	1,42%	3	0,76%	4	1,10%	2	0,29%	2	0,59%	4	1,27%
TERUEL	0	0,00%	1	0,24%	0	0,00%	0	0,00%	0	0,00%	1	0,29%	2	0,63%
ZARAGOZA	13	3,07%	9	2,13%	10	2,53%	19	5,21%	14	2,05%	10	2,95%	10	3,17%
<b>ASTURIAS</b>	<b>21</b>	<b>4,96%</b>	<b>7</b>	<b>1,65%</b>	<b>10</b>	<b>2,53%</b>	<b>9</b>	<b>2,47%</b>	<b>9</b>	<b>1,32%</b>	<b>12</b>	<b>3,54%</b>	<b>9</b>	<b>2,86%</b>
<b>ILLES BALEARS</b>	<b>3</b>	<b>0,71%</b>	<b>7</b>	<b>1,65%</b>	<b>2</b>	<b>0,51%</b>	<b>2</b>	<b>0,55%</b>	<b>1</b>	<b>0,15%</b>	<b>1</b>	<b>0,29%</b>	<b>0</b>	<b>0,00%</b>
<b>CANARIAS</b>	<b>10</b>	<b>2,36%</b>	<b>14</b>	<b>3,31%</b>	<b>28</b>	<b>7,09%</b>	<b>11</b>	<b>3,01%</b>	<b>10</b>	<b>1,47%</b>	<b>14</b>	<b>4,13%</b>	<b>8</b>	<b>2,54%</b>
LAS PALMAS	10	2,36%	10	2,36%	25	6,33%	9	2,47%	7	1,03%	9	2,65%	5	1,59%
S.C. TENERIFE	0	0,00%	4	0,95%	3	0,76%	2	0,55%	3	0,44%	5	1,47%	3	0,95%
<b>CANTABRIA</b>	<b>4</b>	<b>0,95%</b>	<b>1</b>	<b>0,24%</b>	<b>0</b>	<b>0,00%</b>	<b>0</b>	<b>0,00%</b>	<b>0</b>	<b>0,00%</b>	<b>0</b>	<b>0,00%</b>	<b>1</b>	<b>0,32%</b>
<b>CASTILLA Y LEÓN</b>	<b>21</b>	<b>4,96%</b>	<b>26</b>	<b>6,15%</b>	<b>27</b>	<b>6,84%</b>	<b>24</b>	<b>6,58%</b>	<b>17</b>	<b>2,49%</b>	<b>2</b>	<b>0,59%</b>	<b>11</b>	<b>3,49%</b>
ÁVILA	2	0,47%	5	1,18%	3	0,76%	2	0,55%	4	0,59%	0	0,00%	0	0,00%
BURGOS	1	0,24%	10	2,36%	6	1,52%	5	1,37%	4	0,59%	1	0,29%	7	2,22%
LEÓN	6	1,42%	1	0,24%	4	1,01%	3	0,82%	2	0,29%	1	0,29%	0	0,00%
PALENCIA	0	0,00%	0	0,00%	0	0,00%	0	0,00%	0	0,00%	0	0,00%	0	0,00%
SALAMANCA	5	1,18%	3	0,71%	3	0,76%	8	2,19%	5	0,73%	0	0,00%	4	1,27%
SEGOVIA	2	0,47%	4	0,95%	3	0,76%	2	0,55%	1	0,15%	0	0,00%	0	0,00%
SORIA	0	0,00%	0	0,00%	0	0,00%	0	0,00%	0	0,00%	0	0,00%	0	0,00%
VALLADOLID	0	0,00%	0	0,00%	0	0,00%	0	0,00%	0	0,00%	0	0,00%	0	0,00%
ZAMORA	5	1,18%	3	0,71%	8	2,03%	4	1,10%	1	0,15%	0	0,00%	0	0,00%
<b>CASTILLA-LA MANCHA</b>	<b>12</b>	<b>2,84%</b>	<b>12</b>	<b>2,84%</b>	<b>2</b>	<b>0,51%</b>	<b>0</b>	<b>0,00%</b>	<b>4</b>	<b>0,59%</b>	<b>9</b>	<b>2,65%</b>	<b>13</b>	<b>4,13%</b>
ALBACETE	2	0,47%	1	0,24%	0	0,00%	0	0,00%	2	0,29%	4	1,18%	0	0,00%
CIUDAD REAL	5	1,18%	7	1,65%	0	0,00%	0	0,00%	0	0,00%	0	0,00%	11	3,49%
CUENCA	0	0,00%	0	0,00%	0	0,00%	0	0,00%	1	0,15%	3	0,88%	0	0,00%
GUADALAJARA	0	0,00%	0	0,00%	0	0,00%	0	0,00%	1	0,15%	2	0,59%	1	0,32%
TOLEDO	5	1,18%	4	0,95%	2	0,51%	0	0,00%	0	0,00%	0	0,00%	1	0,32%

CC.AA. PROVINCIAS	2001		2002		2003		2004		2005		2006		2007	
	nº	%	nº	%	nº	%	nº	%(1)	nº	%(1)	nº	%(1)	nº	%
CATALUNYA	41	8,12%	30	7,09%	19	4,81%	7	1,92%	23	3,37%	5	1,47%	27	8,57%
BARCELONA	16	3,17%	21	4,96%	15	3,80%	7	1,92%	13	1,91%	3	0,88%	17	5,40%
GIRONA	1	0,20%	0	0,00%	0	0,00%	0	0,00%	8	1,17%	0	0,00%	0	0,00%
LLEIDA	8	1,58%	1	0,24%	3	0,76%	0	0,00%	0	0,00%	0	0,00%	3	0,95%
TARRAGONA	16	3,17%	8	1,89%	1	0,25%	0	0,00%	2	0,29%	2	0,59%	7	2,22%
<b>C. VALENCIANA</b>	<b>18</b>	<b>3,56%</b>	<b>17</b>	<b>4,02%</b>	<b>27</b>	<b>6,84%</b>	<b>59</b>	<b>16,16%</b>	<b>311</b>	<b>45,60%</b>	<b>16</b>	<b>4,72%</b>	<b>10</b>	<b>3,17%</b>
ALICANTE	8	1,58%	0	0,00%	7	1,77%	53	14,52%	297	43,55%	3	0,88%	0	0,00%
CASTELLÓN	0	0,00%	0	0,00%	0	0,00%	0	0,00%	0	0,00%	0	0,00%	0	0,00%
VALENCIA	10	1,98%	17	4,02%	20	5,06%	6	1,64%	14	2,05%	13	3,83%	10	3,17%
<b>EXTREMADURA</b>	<b>25</b>	<b>4,95%</b>	<b>32</b>	<b>7,57%</b>	<b>24</b>	<b>6,08%</b>	<b>17</b>	<b>4,66%</b>	<b>10</b>	<b>1,47%</b>	<b>3</b>	<b>0,88%</b>	<b>3</b>	<b>0,95%</b>
BADAJOS	13	2,57%	22	5,20%	9	2,28%	9	2,47%	4	0,59%	1	0,29%	0	0,00%
CÁCERES	12	2,38%	10	2,36%	15	3,80%	8	2,19%	6	0,88%	2	0,59%	3	0,95%
<b>GALICIA</b>	<b>26</b>	<b>5,15%</b>	<b>19</b>	<b>4,49%</b>	<b>27</b>	<b>6,84%</b>	<b>25</b>	<b>6,85%</b>	<b>44</b>	<b>6,45%</b>	<b>13</b>	<b>3,83%</b>	<b>24</b>	<b>7,62%</b>
A CORUÑA	17	3,37%	9	2,13%	19	4,81%	14	3,84%	26	3,81%	6	1,77%	10	3,17%
LUGO	3	0,59%	1	0,24%	1	0,25%	2	0,55%	2	0,29%	0	0,00%	3	0,95%
OURENSE	1	0,20%	4	0,95%	2	0,51%	5	1,37%	7	1,03%	7	2,06%	7	2,22%
PONTEVEDRA	5	0,99%	5	1,18%	5	1,27%	4	1,10%	9	1,32%	0	0,00%	4	1,27%
<b>MADRID</b>	<b>25</b>	<b>4,95%</b>	<b>28</b>	<b>6,62%</b>	<b>29</b>	<b>7,34%</b>	<b>39</b>	<b>10,68%</b>	<b>39</b>	<b>5,72%</b>	<b>30</b>	<b>8,85%</b>	<b>13</b>	<b>4,13%</b>
<b>MURCIA</b>	<b>26</b>	<b>5,15%</b>	<b>18</b>	<b>4,26%</b>	<b>26</b>	<b>6,58%</b>	<b>15</b>	<b>4,11%</b>	<b>21</b>	<b>3,08%</b>	<b>21</b>	<b>6,19%</b>	<b>25</b>	<b>7,94%</b>
<b>NAVARRA</b>	<b>1</b>	<b>0,20%</b>	<b>1</b>	<b>0,24%</b>	<b>3</b>	<b>0,76%</b>	<b>2</b>	<b>0,55%</b>	<b>0</b>	<b>0,00%</b>	<b>2</b>	<b>0,59%</b>	<b>4</b>	<b>1,27%</b>
<b>PAÍS VASCO</b>	<b>10</b>	<b>1,98%</b>	<b>11</b>	<b>2,60%</b>	<b>15</b>	<b>3,80%</b>	<b>7</b>	<b>1,92%</b>	<b>6</b>	<b>0,88%</b>	<b>19</b>	<b>5,60%</b>	<b>14</b>	<b>4,44%</b>
ÁLAVA	2	0,40%	0	0,00%	1	0,25%	0	0,00%	0	0,00%	0	0,00%	0	0,00%
GUIPÚZCOA	6	1,19%	3	0,71%	5	1,27%	3	0,82%	3	0,44%	4	1,18%	2	0,63%
VIZCAYA	2	0,40%	8	1,89%	9	2,28%	4	1,10%	3	0,44%	15	4,42%	12	3,81%
<b>LA RIOJA</b>	<b>0</b>	<b>0,00%</b>	<b>3</b>	<b>0,71%</b>	<b>0</b>	<b>0,00%</b>	<b>0</b>	<b>0,00%</b>	<b>0</b>	<b>0,00%</b>	<b>2</b>	<b>0,59%</b>	<b>1</b>	<b>0,32%</b>
<b>CEUTA</b>	<b>29</b>	<b>5,74%</b>	<b>19</b>	<b>4,49%</b>	<b>12</b>	<b>3,04%</b>	<b>5</b>	<b>1,37%</b>	<b>10</b>	<b>1,47%</b>	<b>14</b>	<b>4,13%</b>	<b>10</b>	<b>3,17%</b>
<b>MELILLA</b>	<b>34</b>	<b>6,73%</b>	<b>37</b>	<b>8,75%</b>	<b>23</b>	<b>5,82%</b>	<b>26</b>	<b>7,12%</b>	<b>36</b>	<b>5,28%</b>	<b>22</b>	<b>6,49%</b>	<b>21</b>	<b>6,67%</b>
<b>TOTAL ESTADO</b>	<b>505</b>	<b>100,00%</b>	<b>423</b>	<b>100,00%</b>	<b>395</b>	<b>100,00%</b>	<b>365</b>	<b>100,00%</b>	<b>682</b>	<b>100,00%</b>	<b>339</b>	<b>100,00%</b>	<b>315</b>	<b>100,00%</b>

(1) Calculado sobre el total de solicitudes denegadas en el año



CC.AA. PROVINCIAS	2001		2002		2003		2004		2005		2006		2007	
	nº	% (1)	nº	% (1)	nº	% (1)	nº	% (1)	nº	% (1)	nº	% (1)	nº	% (1)
CATALUNYA	11	10,09%	5	5,38%	5	5,81%	14	7,33%	5	6,94%	4	5,56%	7	11,29%
BARCELONA	9	8,26%	4	4,30%	5	5,81%	14	7,33%	4	5,56%	4	5,56%	5	8,06%
GIRONA	0	0,00%	0	0,00%	0	0,00%	0	0,00%	0	0,00%	0	0,00%	1	1,61%
LLEIDA	1	0,92%	1	1,08%	0	0,00%	0	0,00%	0	0,00%	0	0,00%	0	0,00%
TARRAGONA	1	0,92%	0	0,00%	0	0,00%	0	0,00%	1	1,39%	0	0,00%	1	1,61%
<b>C. VALENCIANA</b>	<b>7</b>	<b>6,42%</b>	<b>22</b>	<b>23,66%</b>	<b>18</b>	<b>20,93%</b>	<b>101</b>	<b>52,88%</b>	<b>6</b>	<b>8,33%</b>	<b>9</b>	<b>12,50%</b>	<b>11</b>	<b>17,74%</b>
ALICANTE	3	2,75%	15	16,13%	17	19,77%	97	50,79%	2	2,78%	0	0,00%	0	0,00%
CASTELLÓN	0	0,00%	0	0,00%	0	0,00%	0	0,00%	0	0,00%	0	0,00%	0	0,00%
VALENCIA	4	3,67%	7	7,53%	1	1,16%	4	2,09%	4	5,56%	9	12,50%	11	17,74%
<b>EXTREMADURA</b>	<b>4</b>	<b>3,67%</b>	<b>3</b>	<b>3,23%</b>	<b>5</b>	<b>5,81%</b>	<b>4</b>	<b>2,09%</b>	<b>1</b>	<b>1,39%</b>	<b>2</b>	<b>2,78%</b>	<b>0</b>	<b>0,00%</b>
BADAJOS	3	2,75%	2	2,15%	4	4,65%	4	2,09%	0	0,00%	0	0,00%	0	0,00%
CÁCERES	1	0,92%	1	1,08%	1	1,16%	0	0,00%	1	1,39%	2	2,78%	0	0,00%
<b>GALICIA</b>	<b>5</b>	<b>4,59%</b>	<b>2</b>	<b>2,15%</b>	<b>1</b>	<b>1,16%</b>	<b>5</b>	<b>2,62%</b>	<b>0</b>	<b>0,00%</b>	<b>0</b>	<b>0,00%</b>	<b>3</b>	<b>4,84%</b>
A CORUÑA	4	3,67%	1	1,08%	0	0,00%	4	2,09%	0	0,00%	0	0,00%	2	3,23%
LUGO	0	0,00%	0	0,00%	1	1,16%	0	0,00%	0	0,00%	0	0,00%	0	0,00%
OURENSE	0	0,00%	1	1,08%	0	0,00%	1	0,52%	0	0,00%	0	0,00%	0	0,00%
PONTEVEDRA	1	0,92%	0	0,00%	0	0,00%	0	0,00%	0	0,00%	0	0,00%	1	1,61%
<b>MADRID</b>	<b>16</b>	<b>14,68%</b>	<b>10</b>	<b>10,75%</b>	<b>6</b>	<b>6,98%</b>	<b>13</b>	<b>6,81%</b>	<b>6</b>	<b>8,33%</b>	<b>2</b>	<b>2,78%</b>	<b>6</b>	<b>9,68%</b>
<b>MURCIA</b>	<b>9</b>	<b>8,26%</b>	<b>5</b>	<b>5,38%</b>	<b>14</b>	<b>16,28%</b>	<b>10</b>	<b>5,24%</b>	<b>9</b>	<b>12,50%</b>	<b>12</b>	<b>16,67%</b>	<b>2</b>	<b>3,23%</b>
<b>NAVARRA</b>	<b>0</b>	<b>0,00%</b>	<b>0</b>	<b>0,00%</b>	<b>0</b>	<b>0,00%</b>	<b>0</b>	<b>0,00%</b>	<b>0</b>	<b>0,00%</b>	<b>0</b>	<b>0,00%</b>	<b>0</b>	<b>0,00%</b>
<b>PAÍS VASCO</b>	<b>1</b>	<b>0,92%</b>	<b>2</b>	<b>2,15%</b>	<b>0</b>	<b>0,00%</b>	<b>1</b>	<b>0,52%</b>	<b>2</b>	<b>2,78%</b>	<b>3</b>	<b>4,17%</b>	<b>1</b>	<b>1,61%</b>
ÁLAVA	0	0,00%	0	0,00%	0	0,00%	0	0,00%	0	0,00%	0	0,00%	0	0,00%
GUIPÚZCOA	1	0,92%	1	1,08%	0	0,00%	1	0,52%	2	2,78%	3	4,17%	1	1,61%
VIZCAYA	0	0,00%	1	1,08%	0	0,00%	0	0,00%	0	0,00%	0	0,00%	0	0,00%
<b>LA RIOJA</b>	<b>1</b>	<b>0,92%</b>	<b>0</b>	<b>0,00%</b>	<b>1</b>	<b>1,16%</b>	<b>0</b>	<b>0,00%</b>	<b>0</b>	<b>0,00%</b>	<b>0</b>	<b>0,00%</b>	<b>0</b>	<b>0,00%</b>
<b>CEUTA</b>	<b>5</b>	<b>4,59%</b>	<b>1</b>	<b>1,08%</b>	<b>0</b>	<b>0,00%</b>	<b>5</b>	<b>2,62%</b>	<b>2</b>	<b>2,78%</b>	<b>3</b>	<b>4,17%</b>	<b>3</b>	<b>4,84%</b>
<b>MELILLA</b>	<b>10</b>	<b>9,17%</b>	<b>10</b>	<b>10,75%</b>	<b>7</b>	<b>8,14%</b>	<b>8</b>	<b>4,19%</b>	<b>10</b>	<b>13,89%</b>	<b>10</b>	<b>13,89%</b>	<b>11</b>	<b>17,74%</b>
<b>TOTAL ESTADO</b>	<b>109</b>	<b>100,00%</b>	<b>93</b>	<b>100,00%</b>	<b>86</b>	<b>100,00%</b>	<b>191</b>	<b>100,00%</b>	<b>72</b>	<b>100,00%</b>	<b>72</b>	<b>100,00%</b>	<b>62</b>	<b>100,00%</b>

(1) Calculado sobre el total de solicitudes pendientes al finalizar el año

## ASISTENCIA SANITARIA Y PRESTACIÓN FARMACÉUTICA

## EVOLUCIÓN INTERANUAL DE LAS PRESTACIONES PENDIENTES

CC.AA. PROVINCIAS	2001		2002		2003		2004		2005		2006		2007	
	nº	% (1)	nº	% (1)	nº	% (1)	nº	% (1)	nº	% (1)	nº	% (1)	nº	% (1)
<b>ANDALUCÍA</b>	<b>13</b>	<b>22,65%</b>	<b>9</b>	<b>19,40%</b>	<b>9</b>	<b>20,27%</b>	<b>10</b>	<b>23,04%</b>	<b>32</b>	<b>45,45%</b>	<b>15</b>	<b>34,56%</b>	<b>23</b>	<b>30,10%</b>
ALMERÍA	1	1,74%	0	0,00%	1	2,25%	0	0,00%	0	0,00%	0	0,00%	0	0,00%
CÁDIZ	2	3,48%	0	0,00%	1	2,25%	1	2,30%	3	4,26%	2	4,61%	4	5,24%
CÓRDOBA	0	0,00%	0	0,00%	0	0,00%	0	0,00%	2	2,84%	2	4,61%	3	3,93%
GRANADA	0	0,00%	1	2,16%	0	0,00%	0	0,00%	2	2,84%	2	4,61%	0	0,00%
HUELVA	1	1,74%	1	2,16%	3	6,76%	1	2,30%	3	4,26%	0	0,00%	3	3,93%
JAÉN	1	1,74%	0	0,00%	1	2,25%	1	2,30%	0	0,00%	1	0,00%	0	0,00%
MÁLAGA	7	12,19%	7	15,09%	3	6,76%	7	16,13%	22	31,25%	8	18,43%	13	17,01%
SEVILLA	1	1,74%	0	0,00%	0	0,00%	0	0,00%	0	0,00%	0	0,00%	0	0,00%
<b>ARAGÓN</b>	<b>2</b>	<b>3,48%</b>	<b>1</b>	<b>2,16%</b>	<b>3</b>	<b>6,76%</b>	<b>4</b>	<b>9,22%</b>	<b>3</b>	<b>4,26%</b>	<b>3</b>	<b>6,91%</b>	<b>7</b>	<b>9,16%</b>
HUESCA	1	1,74%	0	0,00%	0	0,00%	2	4,61%	1	1,42%	0	0,00%	0	0,00%
TERUEL	0	0,00%	0	0,00%	0	0,00%	0	0,00%	1	1,42%	2	4,61%	0	0,00%
ZARAGOZA	1	1,74%	1	2,16%	3	6,76%	2	4,61%	1	1,42%	1	2,30%	7	9,16%
<b>ASTURIAS</b>	<b>4</b>	<b>6,97%</b>	<b>0</b>	<b>0,00%</b>	<b>4</b>	<b>9,01%</b>	<b>1</b>	<b>2,30%</b>	<b>2</b>	<b>2,84%</b>	<b>0</b>	<b>0,00%</b>	<b>6</b>	<b>7,85%</b>
<b>ILLES BALEARS</b>	<b>1</b>	<b>1,74%</b>	<b>1</b>	<b>2,16%</b>	<b>0</b>	<b>0,00%</b>	<b>0</b>	<b>0,00%</b>	<b>0</b>	<b>0,00%</b>	<b>0</b>	<b>0,00%</b>	<b>0</b>	<b>0,00%</b>
<b>CANARIAS</b>	<b>1</b>	<b>1,74%</b>	<b>0</b>	<b>0,00%</b>	<b>1</b>	<b>2,25%</b>	<b>0</b>	<b>0,00%</b>	<b>2</b>	<b>2,84%</b>	<b>1</b>	<b>2,30%</b>	<b>1</b>	<b>1,31%</b>
LAS PALMAS	1	1,74%	0	0,00%	0	0,00%	0	0,00%	1	1,42%	0	0,00%	0	0,00%
S.C. TENERIFE	0	0,00%	0	0,00%	1	2,25%	0	0,00%	1	1,42%	1	2,30%	1	1,31%
<b>CANTABRIA</b>	<b>0</b>	<b>0,00%</b>	<b>0</b>	<b>0,00%</b>	<b>0</b>	<b>0,00%</b>	<b>0</b>	<b>0,00%</b>	<b>0</b>	<b>0,00%</b>	<b>0</b>	<b>0,00%</b>	<b>0</b>	<b>0,00%</b>
<b>CASTILLA Y LEÓN</b>	<b>2</b>	<b>3,48%</b>	<b>3</b>	<b>6,47%</b>	<b>4</b>	<b>9,01%</b>	<b>1</b>	<b>2,30%</b>	<b>0</b>	<b>0,00%</b>	<b>3</b>	<b>6,91%</b>	<b>3</b>	<b>3,93%</b>
ÁVILA	0	0,00%	0	0,00%	0	0,00%	0	0,00%	0	0,00%	0	0,00%	0	0,00%
BURGOS	2	3,48%	1	2,16%	2	4,50%	0	0,00%	0	0,00%	2	4,61%	2	2,62%
LEÓN	0	0,00%	1	2,16%	1	2,25%	0	0,00%	0	0,00%	0	0,00%	1	1,31%
PALENCIA	0	0,00%	0	0,00%	0	0,00%	0	0,00%	0	0,00%	0	0,00%	0	0,00%
SALAMANCA	0	0,00%	1	2,16%	0	0,00%	1	2,30%	0	0,00%	1	2,30%	0	0,00%
SEGOVIA	0	0,00%	0	0,00%	0	0,00%	0	0,00%	0	0,00%	0	0,00%	0	0,00%
SORIA	0	0,00%	0	0,00%	0	0,00%	0	0,00%	0	0,00%	0	0,00%	0	0,00%
VALLADOLID	0	0,00%	0	0,00%	0	0,00%	0	0,00%	0	0,00%	0	0,00%	0	0,00%
ZAMORA	0	0,00%	0	0,00%	1	2,25%	0	0,00%	0	0,00%	0	0,00%	0	0,00%
<b>CASTILLA-LA MANCHA</b>	<b>1</b>	<b>1,74%</b>	<b>1</b>	<b>2,16%</b>	<b>2</b>	<b>4,50%</b>	<b>0</b>	<b>0,00%</b>	<b>1</b>	<b>1,42%</b>	<b>1</b>	<b>2,30%</b>	<b>0</b>	<b>0,00%</b>
ALBACETE	1	1,74%	0	0,00%	1	2,25%	0	0,00%	1	1,42%	1	2,30%	0	0,00%
CIUDAD REAL	0	0,00%	0	0,00%	0	0,00%	0	0,00%	0	0,00%	0	0,00%	0	0,00%
CUENCA	0	0,00%	0	0,00%	0	0,00%	0	0,00%	0	0,00%	0	0,00%	0	0,00%
GUADALAJARA	0	0,00%	0	0,00%	1	2,25%	0	0,00%	0	0,00%	0	0,00%	0	0,00%
TOLEDO	0	0,00%	1	2,16%	0	0,00%	0	0,00%	0	0,00%	0	0,00%	0	0,00%

CC.AA. PROVINCIAS	2001		2002		2003		2004		2005		2006		2007	
	nº	%	nº	%	nº	%	nº	%(1)	nº	%(1)	nº	%(1)	nº	%(1)
CATALUNYA	4	6,97%	1	2,16%	2	4,50%	3	6,91%	2	2,84%	7	16,13%	5	6,54%
BARCELONA	4	6,97%	1	2,16%	2	4,50%	2	4,61%	1	1,42%	5	11,52%	4	5,24%
GIRONA	0	0,00%	0	0,00%	0	0,00%	0	0,00%	0	0,00%	0	0,00%	0	0,00%
LLEIDA	0	0,00%	0	0,00%	0	0,00%	0	0,00%	0	0,00%	0	0,00%	0	0,00%
TARRAGONA	0	0,00%	0	0,00%	0	0,00%	1	2,30%	1	1,42%	2	4,61%	1	1,31%
C. VALENCIANA	0	0,31%	0	0,38%	0	0,40%	0	0,41%	0	0,25%	0	0,41%	0	0,23%
ALICANTE	0	0,00%	0	0,00%	0	0,00%	0	0,00%	0	0,00%	0	0,00%	0	0,00%
CASTELLÓN	0	0,00%	0	0,00%	0	0,00%	0	0,00%	0	0,00%	0	0,00%	0	0,00%
VALENCIA	0	0,31%	0	0,38%	0	0,40%	0	0,41%	0	0,25%	0	0,41%	0	0,23%
EXTREMADURA	5	8,71%	3	6,47%	0	0,00%	1	2,30%	1	1,42%	0	0,00%	1	1,31%
BADAJOS	4	6,97%	2	4,31%	0	0,00%	1	2,30%	0	0,00%	0	0,00%	1	1,31%
CÁCERES	1	1,74%	1	2,16%	0	0,00%	0	0,00%	1	1,42%	0	0,00%	0	0,00%
GALICIA	5	8,77%	2	4,38%	5	11,33%	3	6,99%	4	5,73%	7	16,20%	10	13,13%
A CORUÑA	3	5,28%	1	2,22%	0	0,07%	2	4,68%	1	1,47%	0	0,07%	1	1,35%
LUGO	0	0,00%	0	0,00%	1	2,25%	0	0,00%	0	0,00%	1	2,30%	0	0,00%
OURENSE	0	0,00%	0	0,00%	0	0,00%	0	0,00%	1	1,42%	3	6,91%	1	1,31%
PONTEVEDRA	2	3,48%	1	2,16%	4	9,01%	1	2,30%	2	2,84%	3	6,91%	8	10,47%
MADRID	11	19,16%	12	25,86%	10	22,52%	6	13,82%	3	4,26%	0	0,00%	5	6,54%
MURCIA	0	0,00%	2	4,31%	0	0,00%	5	11,52%	6	8,52%	0	0,00%	1	1,31%
NAVARRA	1	1,74%	0	0,00%	0	0,00%	0	0,00%	0	0,00%	0	0,00%	0	0,00%
PAÍS VASCO	7	12,22%	11	23,74%	3	6,79%	7	16,16%	12	17,07%	5	11,56%	13	17,04%
ÁLAVA	0	0,00%	0	0,00%	0	0,00%	0	0,00%	0	0,00%	0	0,00%	0	0,00%
GUIPÚZCOA	2	3,51%	7	15,12%	2	4,54%	6	13,86%	12	17,07%	5	11,56%	13	17,04%
VIZCAYA	5	8,71%	4	8,62%	1	2,25%	1	2,30%	0	0,00%	0	0,00%	0	0,00%
LA RIOJA	0	0,00%	0	0,00%	1	2,25%	0	0,00%	2	2,84%	0	0,00%	1	1,31%
CEUTA	0	0,00%	0	0,00%	0	0,00%	2	4,61%	0	0,00%	1	2,30%	0	0,00%
MELILLA	0	0,31%	0	0,38%	0	0,40%	0	0,41%	0	0,25%	0	0,41%	0	0,23%
<b>TOTAL ESTADO</b>	<b>57</b>	<b>100,00%</b>	<b>46</b>	<b>100,00%</b>	<b>44</b>	<b>100,00%</b>	<b>43</b>	<b>100,00%</b>	<b>70</b>	<b>100,00%</b>	<b>43</b>	<b>100,00%</b>	<b>76</b>	<b>100,00%</b>

(1) Calculado sobre el total de solicitudes pendientes al finalizar el año

**TOTAL PRESTACIONES**

**EVOLUCIÓN INTERANUAL DE LAS PRESTACIONES PENDIENTES**

CC.AA. PROVINCIAS	2001		2002		2003		2004		2005		2006		2007	
	nº	% (1)	nº	% (1)	nº	% (1)	nº	% (1)	nº	% (1)	nº	% (1)	nº	% (1)
<b>ANDALUCÍA</b>	<b>34</b>	<b>20,43%</b>	<b>25</b>	<b>17,93%</b>	<b>28</b>	<b>21,47%</b>	<b>27</b>	<b>11,52%</b>	<b>50</b>	<b>35,11%</b>	<b>33</b>	<b>28,60%</b>	<b>38</b>	<b>27,46%</b>
ALMERÍA	1	0,60%	1	0,72%	2	1,53%	0	0,00%	0	0,00%	0	0,00%	0	0,00%
CÁDIZ	4	2,40%	2	1,43%	6	4,60%	8	3,41%	6	4,21%	10	8,67%	9	6,50%
CÓRDOBA	3	1,80%	3	2,15%	1	0,77%	1	0,43%	6	4,21%	3	2,60%	6	4,34%
GRANADA	1	0,60%	4	2,87%	3	2,30%	0	0,00%	4	2,81%	3	2,60%	0	0,00%
HUELVA	1	0,60%	1	0,72%	3	2,30%	4	1,71%	4	2,81%	0	0,00%	3	2,17%
JAÉN	1	0,60%	1	0,72%	1	0,77%	2	0,85%	1	0,70%	1	0,87%	0	0,00%
MÁLAGA	20	12,02%	10	7,17%	8	6,13%	12	5,12%	28	19,66%	15	13,00%	19	13,73%
SEVILLA	3	1,80%	3	2,15%	4	3,07%	0	0,00%	1	0,70%	1	0,87%	1	0,72%
<b>ARAGÓN</b>	<b>2</b>	<b>1,20%</b>	<b>1</b>	<b>0,72%</b>	<b>4</b>	<b>3,07%</b>	<b>4</b>	<b>1,71%</b>	<b>3</b>	<b>2,11%</b>	<b>3</b>	<b>2,60%</b>	<b>8</b>	<b>5,78%</b>
HUESCA	1	0,60%	0	0,00%	0	0,00%	2	0,85%	1	0,70%	0	0,00%	0	0,00%
TERUEL	0	0,00%	0	0,00%	0	0,00%	0	0,00%	1	0,70%	2	1,73%	0	0,00%
ZARAGOZA	1	0,60%	1	0,72%	4	3,07%	2	0,85%	1	0,70%	1	0,87%	8	5,78%
<b>ASTURIAS</b>	<b>9</b>	<b>5,41%</b>	<b>7</b>	<b>5,02%</b>	<b>5</b>	<b>3,83%</b>	<b>2</b>	<b>0,85%</b>	<b>7</b>	<b>4,92%</b>	<b>4</b>	<b>3,47%</b>	<b>6</b>	<b>4,34%</b>
<b>ILLES BALEARS</b>	<b>2</b>	<b>1,20%</b>	<b>1</b>	<b>0,72%</b>	<b>0</b>	<b>0,00%</b>	<b>0</b>	<b>0,00%</b>	<b>0</b>	<b>0,00%</b>	<b>0</b>	<b>0,00%</b>	<b>0</b>	<b>0,00%</b>
<b>CANARIAS</b>	<b>9</b>	<b>5,41%</b>	<b>6</b>	<b>4,30%</b>	<b>8</b>	<b>6,13%</b>	<b>9</b>	<b>3,84%</b>	<b>8</b>	<b>5,62%</b>	<b>4</b>	<b>3,47%</b>	<b>3</b>	<b>2,17%</b>
LAS PALMAS	6	3,61%	5	3,59%	6	4,60%	8	3,41%	7	4,92%	2	1,73%	1	0,72%
S.C. TENERIFE	3	1,80%	1	0,72%	2	1,53%	1	0,43%	1	0,70%	2	1,73%	2	1,45%
<b>CANTABRIA</b>	<b>0</b>	<b>0,00%</b>	<b>0</b>	<b>0,00%</b>	<b>0</b>	<b>0,00%</b>	<b>0</b>	<b>0,00%</b>	<b>0</b>	<b>0,00%</b>	<b>1</b>	<b>0,87%</b>	<b>0</b>	<b>0,00%</b>
<b>CASTILLA Y LEÓN</b>	<b>5</b>	<b>3,00%</b>	<b>5</b>	<b>3,59%</b>	<b>5</b>	<b>3,83%</b>	<b>4</b>	<b>1,71%</b>	<b>1</b>	<b>0,70%</b>	<b>3</b>	<b>2,60%</b>	<b>3</b>	<b>2,17%</b>
ÁVILA	1	0,60%	0	0,00%	0	0,00%	1	0,43%	0	0,00%	0	0,00%	0	0,00%
BURGOS	3	1,80%	2	1,43%	2	1,53%	1	0,43%	1	0,70%	2	1,73%	2	1,45%
LEÓN	0	0,00%	1	0,72%	1	0,77%	0	0,00%	0	0,00%	0	0,00%	1	0,72%
PALENCIA	0	0,00%	0	0,00%	0	0,00%	0	0,00%	0	0,00%	0	0,00%	0	0,00%
SALAMANCA	0	0,00%	2	1,43%	0	0,00%	1	0,43%	0	0,00%	1	0,87%	0	0,00%
SEGOVIA	1	0,60%	0	0,00%	1	0,77%	1	0,43%	0	0,00%	0	0,00%	0	0,00%
SORIA	0	0,00%	0	0,00%	0	0,00%	0	0,00%	0	0,00%	0	0,00%	0	0,00%
VALLADOLID	0	0,00%	0	0,00%	0	0,00%	0	0,00%	0	0,00%	0	0,00%	0	0,00%
ZAMORA	0	0,00%	0	0,00%	1	0,77%	0	0,00%	0	0,00%	0	0,00%	0	0,00%
<b>CASTILLA-LA MANCHA</b>	<b>3</b>	<b>1,80%</b>	<b>3</b>	<b>2,15%</b>	<b>2</b>	<b>1,53%</b>	<b>0</b>	<b>0,00%</b>	<b>2</b>	<b>1,40%</b>	<b>2</b>	<b>1,73%</b>	<b>0</b>	<b>0,00%</b>
ALBACETE	1	0,60%	2	1,43%	1	0,77%	0	0,00%	2	1,40%	2	1,73%	0	0,00%
CIUDAD REAL	1	0,60%	0	0,00%	0	0,00%	0	0,00%	0	0,00%	0	0,00%	0	0,00%
CUENCA	0	0,00%	0	0,00%	0	0,00%	0	0,00%	0	0,00%	0	0,00%	0	0,00%
GUADALAJARA	0	0,00%	0	0,00%	1	0,77%	0	0,00%	0	0,00%	0	0,00%	0	0,00%
TOLEDO	1	0,60%	1	0,72%	0	0,00%	0	0,00%	0	0,00%	0	0,00%	0	0,00%



CC.AA. PROVINCIAS	2001		2002		2003		2004		2005		2006		2007	
	nº	%	nº	%	nº	%	nº	%(1)	nº	%(1)	nº	%(1)	nº	%(1)
CATALUNYA	15	9,01%	6	4,30%	7	5,37%	17	7,25%	7	4,92%	11	9,53%	12	8,67%
BARCELONA	13	7,81%	5	3,59%	7	5,37%	16	6,83%	5	3,51%	9	7,80%	9	6,50%
GIRONA	0	0,00%	0	0,00%	0	0,00%	0	0,00%	0	0,00%	0	0,00%	1	0,72%
LLEIDA	1	0,60%	1	0,72%	0	0,00%	0	0,00%	0	0,00%	0	0,00%	0	0,00%
TARRAGONA	1	0,60%	0	0,00%	0	0,00%	1	0,43%	2	1,40%	2	1,73%	2	1,45%
C. VALENCIANA	7	4,31%	22	15,91%	18	13,94%	101	43,16%	6	4,34%	9	7,95%	11	8,08%
ALICANTE	3	1,80%	15	10,76%	17	13,04%	97	41,38%	2	1,40%	0	0,00%	0	0,00%
CASTELLÓN	0	0,00%	0	0,00%	0	0,00%	0	0,00%	0	0,00%	0	0,00%	0	0,00%
VALENCIA	4	2,51%	7	5,15%	1	0,90%	4	1,78%	4	2,93%	9	7,95%	11	8,08%
EXTREMADURA	9	5,41%	6	4,30%	5	3,83%	5	2,13%	2	1,40%	2	1,73%	1	0,72%
BADAJOS	7	4,21%	4	2,87%	4	3,07%	5	2,13%	0	0,00%	0	0,00%	1	0,72%
CÁCERES	2	1,20%	2	1,43%	1	0,77%	0	0,00%	2	1,40%	2	1,73%	0	0,00%
GALICIA	10	6,03%	4	2,89%	6	4,63%	8	3,43%	4	2,83%	7	6,09%	13	9,42%
A CORUÑA	7	4,23%	2	1,46%	0	0,02%	6	2,57%	1	0,72%	0	0,03%	3	2,19%
LUGO	0	0,00%	0	0,00%	2	1,53%	0	0,00%	0	0,00%	1	0,87%	0	0,00%
OURENSE	0	0,00%	1	0,72%	0	0,00%	1	0,43%	1	0,70%	3	2,60%	1	0,72%
PONTEVEDRA	3	1,80%	1	0,72%	4	3,07%	1	0,43%	2	1,40%	3	2,60%	9	6,50%
MADRID	27	16,23%	22	15,78%	16	12,27%	19	8,11%	9	6,32%	2	1,73%	11	7,95%
MURCIA	9	5,41%	7	5,02%	14	10,74%	15	6,40%	15	10,53%	12	10,40%	3	2,17%
NAVARRA	1	0,60%	0	0,00%	0	0,00%	0	0,00%	0	0,00%	0	0,00%	0	0,00%
PAÍS VASCO	8	4,82%	13	9,34%	3	2,31%	8	3,42%	14	9,84%	8	6,95%	14	10,13%
ÁLAVA	0	0,00%	0	0,00%	0	0,00%	0	0,00%	0	0,00%	0	0,00%	0	0,00%
GUIPÚZCOA	3	1,81%	8	5,75%	2	1,55%	7	2,99%	14	9,84%	8	6,95%	14	10,13%
VIZCAYA	5	3,00%	5	3,59%	1	0,77%	1	0,43%	0	0,00%	0	0,00%	0	0,00%
LA RIOJA	1	0,60%	0	0,00%	2	1,53%	0	0,00%	2	1,40%	0	0,00%	1	0,72%
CEUTA	5	3,00%	1	0,72%	0	0,00%	7	2,99%	2	1,40%	4	3,47%	3	2,17%
MELILLA	10	6,12%	10	7,30%	7	5,50%	8	3,49%	10	7,15%	10	8,82%	11	8,08%
<b>TOTAL ESTADO</b>	<b>166</b>	<b>100,00%</b>	<b>139</b>	<b>100,00%</b>	<b>130</b>	<b>100,00%</b>	<b>234</b>	<b>100,00%</b>	<b>142</b>	<b>100,00%</b>	<b>115</b>	<b>100,00%</b>	<b>138</b>	<b>100,00%</b>

(1) Calculado sobre el total de solicitudes pendientes al finalizar el año

## TOTAL PRESTACIONES LISMI

## REVISIONES ANUALES EFECTUADAS

CC.AA. Y/O PROVINCIAS	REVISIONES EFECTUADAS							EXTINCIÓN DERECHO							CAUSAS DE EXTINCIÓN, MODIFICACIÓN Y SUSPENSIÓN 2001-2007						
	2001	2002	2003	2004	2005	2006	2007	2001	2002	2003	2004	2005	2006	2007	FALLEC.	REC. ECONÓMICOS		PRESTA.	ALTA	OTRAS	TOTAL
															BENF.	PROPIOS	FAMIL.	IMCOMP.	S.S.	CAUSAS	CAUSAS
<b>ANDALUCÍA</b>	<b>16.657</b>	<b>14.419</b>	<b>12.454</b>	<b>11.570</b>	<b>8.517</b>	<b>7.368</b>	<b>7.656</b>	<b>361</b>	<b>414</b>	<b>321</b>	<b>301</b>	<b>299</b>	<b>607</b>	<b>208</b>	<b>1.110</b>	<b>441</b>	<b>121</b>	<b>1.195</b>	<b>33</b>	<b>104</b>	<b>3.004</b>
ALMERÍA	3.633	3.344	2.908	2.693	1.660	935	1.801	221	261	262	214	211	133	157	834	197	12	809	6	22	1.880
CÁDIZ	1.251	1.144	987	790	700	670	572	37	18	10	8	34	20	10	38	37	36	75	2	12	200
CÓRDOBA	1.068	889	775	687	609	540	435	3	6	7	1	5	9	3	0	16	12	34	5	15	82
GRANADA	866	737	649	586	478	420	352	9	69	4	6	4	420	0	17	47	5	36	1	24	130
HUELVA	557	462	398	358	296	259	188	13	1	3	11	7	9	2	22	14	3	18	1	0	58
JAÉN	1.066	930	800	720	650	528	500	6	4	13	8	9	5	4	8	19	13	47	2	12	101
MÁLAGA	6.685	5.597	4.836	4.721	3.332	3.357	3.235	58	44	22	47	24	8	30	191	80	31	145	14	15	476
SEVILLA	1.531	1.316	1.101	1.015	792	659	573	14	11	0	6	5	3	2	0	31	9	31	2	4	77
<b>ARAGÓN</b>	<b>2.313</b>	<b>2.018</b>	<b>1.774</b>	<b>1.547</b>	<b>1.344</b>	<b>1.167</b>	<b>1.008</b>	<b>53</b>	<b>39</b>	<b>85</b>	<b>45</b>	<b>28</b>	<b>19</b>	<b>8</b>	<b>163</b>	<b>16</b>	<b>7</b>	<b>130</b>	<b>11</b>	<b>46</b>	<b>373</b>
HUESCA	472	402	361	303	265	222	179	36	23	21	8	14	6	3	70	5	1	58	3	12	149
TERUEL	170	146	136	118	106	93	79	14	14	62	35	12	11	5	89	5	0	53	3	19	169
ZARAGOZA	1.671	1.470	1.277	1.126	973	852	750	3	2	2	2	2	2	0	4	6	6	19	5	15	55
<b>ASTURIAS</b>	<b>874</b>	<b>2.896</b>	<b>2.508</b>	<b>2.179</b>	<b>1.976</b>	<b>1.737</b>	<b>1.495</b>	<b>4</b>	<b>21</b>	<b>33</b>	<b>37</b>	<b>67</b>	<b>86</b>	<b>57</b>	<b>184</b>	<b>51</b>	<b>38</b>	<b>117</b>	<b>7</b>	<b>43</b>	<b>440</b>
<b>ILLES BALEARS</b>	<b>3.419</b>	<b>783</b>	<b>664</b>	<b>600</b>	<b>530</b>	<b>466</b>	<b>405</b>	<b>109</b>	<b>1</b>	<b>101</b>	<b>67</b>	<b>52</b>	<b>83</b>	<b>41</b>	<b>138</b>	<b>11</b>	<b>0</b>	<b>217</b>	<b>12</b>	<b>17</b>	<b>395</b>
<b>CANARIAS</b>	<b>723</b>	<b>617</b>	<b>572</b>	<b>479</b>	<b>435</b>	<b>391</b>	<b>350</b>	<b>6</b>	<b>8</b>	<b>24</b>	<b>23</b>	<b>6</b>	<b>20</b>	<b>9</b>	<b>37</b>	<b>18</b>	<b>13</b>	<b>37</b>	<b>7</b>	<b>19</b>	<b>131</b>
LAS PALMAS	233	190	175	137	133	117	102	3	4	17	10	3	13	7	17	12	9	27	4	8	77
S.C. TENERIFE	490	427	397	342	302	274	248	3	4	7	13	3	7	2	20	6	4	10	3	11	54
<b>CANTABRIA</b>	<b>1.315</b>	<b>1.140</b>	<b>999</b>	<b>864</b>	<b>792</b>	<b>692</b>	<b>611</b>	<b>33</b>	<b>18</b>	<b>12</b>	<b>9</b>	<b>9</b>	<b>6</b>	<b>4</b>	<b>43</b>	<b>9</b>	<b>36</b>	<b>2</b>	<b>0</b>	<b>13</b>	<b>103</b>
<b>CASTILLA Y LEÓN</b>	<b>8.995</b>	<b>7.575</b>	<b>6.862</b>	<b>5.853</b>	<b>5.223</b>	<b>4.363</b>	<b>3.967</b>	<b>413</b>	<b>307</b>	<b>337</b>	<b>177</b>	<b>418</b>	<b>173</b>	<b>265</b>	<b>1.077</b>	<b>259</b>	<b>56</b>	<b>864</b>	<b>18</b>	<b>174</b>	<b>2.448</b>
ÁVILA	611	520	466	406	358	14	269	63	21	9	9	30	8	10	76	20	2	53	3	39	193
BURGOS	582	441	456	405	349	315	276	19	17	21	34	21	4	13	72	3	2	64	0	18	159
LEÓN	1.921	1.454	1.346	1.119	1.074	875	812	6	14	83	20	142	15	12	166	46	8	69	0	24	313
PALENCIA	689	609	524	434	391	347	310	61	91	78	53	52	39	28	209	18	0	219	3	11	460
SALAMANCA	1.895	1.633	1.444	395	1.069	955	801	13	16	10	14	25	21	69	80	19	28	57	2	37	223
SEGOVIA	591	500	468	395	365	420	308	5	17	21	14	9	56	61	76	21	9	78	0	21	205
SORIA	482	428	383	334	288	261	212	0	5	2	3	8	5	6	21	2	0	8	0	1	32
VALLADOLID	1.174	952	867	780	661	575	470	131	92	98	35	115	21	28	289	90	0	181	7	12	579
ZAMORA	1.050	1.038	908	756	668	601	509	115	34	15	3	16	4	38	88	40	7	135	3	11	284
<b>CASTILLA-LA MANCHA</b>	<b>5.302</b>	<b>4.818</b>	<b>4.818</b>	<b>3.283</b>	<b>3.241</b>	<b>2.844</b>	<b>2.482</b>	<b>113</b>	<b>92</b>	<b>92</b>	<b>61</b>	<b>108</b>	<b>58</b>	<b>67</b>	<b>304</b>	<b>122</b>	<b>31</b>	<b>180</b>	<b>2</b>	<b>50</b>	<b>689</b>
ALBACETE	1.225	1.060	1.060	786	776	645	572	49	42	42	26	74	18	28	115	70	24	125	1	4	339
CIUDAD REAL	754	645	645	480	460	398	346	20	13	13	11	9	26	31	87	11	6	21	0	11	136
CUENCA	1.021	889	889	730	627	573	503	30	22	22	11	5	2	1	80	2	0	23	0	0	105
GUADALAJARA	465	467	467	340	301	268	249	5	6	6	8	5	2	4	14	14	0	6	0	11	45
TOLEDO	1.837	1.757	1.757	947	1.077	960	812	9	9	9	5	15	10	3	8	25	1	5	1	24	64

CC.AA. Y/O PROVINCIAS	REVISIONES EFECTUADAS							EXTINCIÓN DERECHO							CAUSAS DE EXTINCIÓN, MODIFICACIÓN Y SUSPENSIÓN 2001-2007						
	2001	2002	2003	2004	2005	2006	2007	2001	2002	2003	2004	2005	2006	2007	FALLEC.	REC. ECONÓMICOS		PRESTA.	ALTA	OTRAS	TOTAL
															BENEF.	PROPIOS	FAMIL.	IMCOMP.	S.S.	CAUSAS	CAUSAS
CATALUNYA	11.824	9.108	4.080	3.540	5.506	4.129	3.329	4.670	1.840	3.609	2.880	304	551	489	4.320	1.668	0	8.847	727	0	15.562
BARCELONA	7.557	6.070	2.804	1.820	4.173	2.886	2.190	3.424	1.270	2.476	1.524	219	345	314	3.098	1.017	0	5.864	533	0	10.512
GIRONA	1.024	773	346	385	430	321	313	301	223	336	353	25	78	63	353	223	0	761	66	0	1.403
LLEIDA	1.414	1.088	438	520	189	448	436	393	142	377	407	29	54	69	402	204	0	968	27	0	1.601
TARRAGONA	1.829	1.177	492	815	714	474	390	552	205	420	596	31	74	43	467	224	0	1.254	101	0	2.046
C. VALENCIANA	7.956	7.202	4.019	5.614	3.810	499	2.911	668	496	123	237	518	66	274	1.153	294	51	792	188	166	2.644
ALICANTE	5.120	4.567	4.019	3.597	3.243	0	2.487	620	430	123	97	449	0	226	961	252	37	599	182	147	2.178
CASTELLÓN	832	826	0	630	567	499	424	5	4	0	68	69	66	48	106	1	0	147	0	7	261
VALENCIA	2.004	1.809	0	1.387	0	0	0	43	62	0	72	0	0	0	86	41	14	46	6	12	205
EXTREMADURA	3.559	3.097	4.547	3.926	3.488	2.996	2.652	333	297	350	275	348	272	226	1.378	96	120	1.044	30	54	2.722
BADAJOS	854	744	2.491	2.077	1.859	1.592	1.381	103	118	193	141	239	190	126	931	45	57	509	5	18	1.565
CÁCERES	2.705	2.353	2.056	1.849	1.629	1.404	1.271	230	179	157	134	109	82	100	447	51	63	535	25	36	1.157
GALICIA	4.010	3.338	2.902	2.521	2.125	1.855	1.649	92	117	271	157	143	212	180	513	116	46	688	66	70	1.499
A CORUÑA	1.688	1.382	1.214	1.071	930	805	714	27	23	112	141	118	201	167	402	77	38	430	27	34	1.008
LUGO	276	235	201	152	142	124	109	1	0	0	2	0	0	0	3	2	0	7	0	1	13
OURENSE	448	1.329	320	258	210	193	163	54	94	6	1	9	2	5	23	16	1	56	1	2	99
PONTEVEDRA	1.598	1.329	1.167	1.040	843	733	663	10	94	153	13	16	9	8	85	21	7	195	38	33	379
MADRID	4.933	4.226	3.568	3.147	2.717	2.444	2.173	753	728	408	581	760	304	287	2.099	118	29	2.147	118	290	4.801
MURCIA	10.490	9.592	1.232	7.455	6.669	6.669	4.960	5	6	2	6	2	2	2	2	26	8	17	4	0	57
NAVARRA	940	807	666	656	560	498	424	2	7	18	16	0	0	1	9	25	1	17	13	1	66
PAÍS VASCO	936	905	978	838	727	553	623	31	118	123	93	68	81	58	237	145	19	127	30	21	579
ÁLAVA	0	0	194	131	101	0	101	0	0	46	12	0	0	12	10	45	1	11	2	2	71
GUIPÚZCOA	0	0	0	0	0	0	0	0	0	0	0	0	0	0	0	0	0	0	0	0	0
VIZCAYA	936	905	784	707	626	553	522	31	118	77	81	68	81	46	227	100	18	116	28	19	508
LA RIOJA	513	446	386	348	316	282	248	2	1	1	0	0	1	248	0	5	4	3	0	0	12
CEUTA	530	489	433	388	354	297	271	13	18	11	7	25	1	6	0	13	61	1	4	2	81
MELILLA	719	685	636	602	564	529	529	40	42	30	36	29	17	17	63	11	83	27	18	25	227
<b>TOTAL ESTADO</b>	<b>86.008</b>	<b>74.161</b>	<b>54.098</b>	<b>55.410</b>	<b>48.894</b>	<b>39.779</b>	<b>37.743</b>	<b>7.701</b>	<b>4.570</b>	<b>5.951</b>	<b>5.008</b>	<b>3.184</b>	<b>2.559</b>	<b>2.447</b>	<b>12.830</b>	<b>3.444</b>	<b>724</b>	<b>16.452</b>	<b>1.288</b>	<b>1.095</b>	<b>35.833</b>

## TOTAL PRESTACIONES LISMI

## REVISIONES DE OFICIO E INSTANCIA DE PARTE

CC.AA. Y/O PROVINCIAS	REVISIONES EFECTUADAS				EXTINCIÓN DERECHO				CAUSAS DE EXTINCIÓN ACUMULADAS						
	2004	2005	2006	2007	2004	2005	2006	2007	FALLEC. BENF.	REC. ECONÓMICOS		PRESTA. IMCOMP.	ALTA S.S.	OTRAS CAUSAS	TOTAL CAUSAS
										PROPIOS	FAMIL.				
<b>ANDALUCÍA</b>	<b>1.177</b>	<b>1.475</b>	<b>2.813</b>	<b>1.487</b>	<b>1.129</b>	<b>1.433</b>	<b>2.334</b>	<b>1.348</b>	<b>2.047</b>	<b>2.089</b>	<b>30</b>	<b>1.955</b>	<b>45</b>	<b>78</b>	<b>6.244</b>
ALMERÍA	190	334	592	373	184	324	426	273	468	274	3	442	9	11	1.207
CÁDIZ	37	67	202	131	36	63	153	129	89	135	1	153	2	1	381
CÓRDOBA	49	144	270	100	48	138	226	91	127	110	0	257	2	7	503
GRANADA	80	112	164	78	79	108	156	77	134	8	2	259	0	17	420
HUELVA	72	62	138	74	68	61	136	74	103	67	5	145	18	1	339
JAÉN	33	58	204	98	32	58	203	92	70	153	7	139	13	3	385
MÁLAGA	589	607	1.006	513	575	597	814	495	964	1.059	6	418	0	34	2.481
SEVILLA	127	91	237	120	107	84	220	117	92	283	6	142	1	4	528
<b>ARAGÓN</b>	<b>63</b>	<b>76</b>	<b>76</b>	<b>53</b>	<b>61</b>	<b>75</b>	<b>74</b>	<b>51</b>	<b>115</b>	<b>4</b>	<b>0</b>	<b>127</b>	<b>1</b>	<b>14</b>	<b>261</b>
HUESCA	55	58	60	38	55	58	58	36	91	3	0	103	1	9	207
TERUEL	8	18	14	15	6	17	14	15	23	1	0	23	0	5	52
ZARAGOZA	0	0	2	0	0	0	2	0	1	0	0	1	0	0	2
<b>ASTURIAS</b>	<b>417</b>	<b>389</b>	<b>348</b>	<b>251</b>	<b>405</b>	<b>384</b>	<b>332</b>	<b>247</b>	<b>556</b>	<b>67</b>	<b>33</b>	<b>649</b>	<b>42</b>	<b>21</b>	<b>1.368</b>
<b>ILLES BALEARS</b>	<b>88</b>	<b>63</b>	<b>97</b>	<b>56</b>	<b>79</b>	<b>63</b>	<b>90</b>	<b>55</b>	<b>107</b>	<b>6</b>	<b>0</b>	<b>147</b>	<b>22</b>	<b>5</b>	<b>287</b>
<b>CANARIAS</b>	<b>90</b>	<b>55</b>	<b>175</b>	<b>53</b>	<b>86</b>	<b>53</b>	<b>171</b>	<b>49</b>	<b>77</b>	<b>9</b>	<b>8</b>	<b>248</b>	<b>9</b>	<b>8</b>	<b>359</b>
LAS PALMAS	33	16	131	22	33	16	129	22	38	7	7	141	4	3	200
S.C. TENERIFE	57	39	44	31	53	37	42	27	39	2	1	107	5	5	159
<b>CANTABRIA</b>	<b>6</b>	<b>0</b>	<b>0</b>	<b>0</b>	<b>6</b>	<b>0</b>	<b>0</b>	<b>0</b>	<b>6</b>	<b>0</b>	<b>0</b>	<b>0</b>	<b>0</b>	<b>0</b>	<b>6</b>
<b>CASTILLA Y LEÓN</b>	<b>530</b>	<b>505</b>	<b>438</b>	<b>565</b>	<b>515</b>	<b>491</b>	<b>434</b>	<b>560</b>	<b>806</b>	<b>77</b>	<b>18</b>	<b>1.029</b>	<b>8</b>	<b>62</b>	<b>2.000</b>
ÁVILA	42	74	48	43	41	68	48	42	82	9	4	88	0	16	199
BURGOS	84	60	53	45	77	54	51	44	86	6	0	123	4	7	226
LEÓN	0	0	0	68	0	0	0	68	0	0	0	68	0	0	68
PALENCIA	0	0	5	50	0	0	5	49	28	16	0	10	0	0	54
SALAMANCA	186	182	163	122	184	182	161	121	287	26	13	305	1	16	648
SEGOVIA	77	59	46	59	75	58	46	59	81	6	0	130	3	18	238
SORIA	48	40	41	39	47	40	41	38	73	3	0	90	0	0	166
VALLADOLID	0	0	12	45	0	0	12	45	24	0	0	31	0	2	57
ZAMORA	93	90	70	94	91	89	70	94	145	11	1	184	0	3	344
<b>CASTILLA-LA MANCHA</b>	<b>0</b>	<b>0</b>	<b>52</b>	<b>440</b>	<b>0</b>	<b>0</b>	<b>40</b>	<b>413</b>	<b>240</b>	<b>23</b>	<b>2</b>	<b>178</b>	<b>1</b>	<b>9</b>	<b>453</b>
ALBACETE	0	0	11	113	0	0	7	107	49	18	1	45	0	1	114
CIUDAD REAL	0	0	9	66	0	0	9	66	44	0	0	29	1	1	75
CUENCA	0	0	18	52	0	0	11	51	23	2	0	33	0	4	62
GUADALAJARA	0	0	0	94	0	0	0	93	74	0	0	16	0	3	93
TOLEDO	0	0	14	115	0	0	13	96	50	3	1	55	0	0	109

CC.AA. Y/O PROVINCIAS	REVISIONES EFECTUADAS				EXTINCIÓN DERECHO				CAUSAS DE EXTINCIÓN ACUMULADAS						
	2004	2005	2006	2007	2004	2005	2006	2007	FALLEC. BENF.	REC. ECONÓMICOS		PRESTA. IMCOMP.	ALTA S.S.	OTRAS CAUSAS	TOTAL CAUSAS
										PROPIOS	FAMIL.				
CATALUNYA	0	1.027	0	0	0	1.027	0	0	0	0	0	1.027	0	0	1.027
BARCELONA	0	1.027	0	0	0	1.027	0	0	0	0	0	1.027	0	0	1.027
GIRONA	0	0	0	0	0	0	0	0	0	0	0	0	0	0	0
LLEIDA	0	0	0	0	0	0	0	0	0	0	0	0	0	0	0
TARRAGONA	0	665	0	0	0	599	0	0	0	0	0	0	0	0	0
C. VALENCIANA	591	665	664	404	575	599	607	400	837	244	1	1.088	1	10	2.181
ALICANTE	330	468	375	221	328	406	338	217	487	16	0	778	0	8	1.289
CASTELLÓN	82	60	88	52	75	57	71	52	103	4	0	146	0	2	255
VALENCIA	179	137	201	131	172	136	198	131	247	224	1	164	1	0	637
EXTREMADURA	131	169	487	346	127	163	485	345	525	30	23	514	3	25	1.120
BADAJOS	0	40	319	233	0	38	317	232	302	13	0	267	0	5	587
CÁCERES	131	129	168	113	127	125	168	113	223	17	23	247	3	20	533
GALICIA	229	421	242	199	218	360	223	192	394	84	8	466	32	9	993
A CORUÑA	18	0	0	0	18	0	0	0	7	1	0	10	0	0	18
LUGO	2	23	21	18	2	22	19	17	12	1	0	42	3	2	60
OURENSE	39	35	41	33	37	28	37	33	43	12	1	66	8	5	135
PONTEVEDRA	170	363	180	148	161	310	167	142	332	70	7	348	21	2	780
MADRID	569	873	571	414	551	776	567	408	1.412	43	0	789	21	37	2.302
MURCIA	1.122	1.026	1.064	779	994	880	903	683	1.490	527	8	1.419	4	12	3.460
NAVARRA	140	125	103	78	117	122	103	75	198	5	0	202	2	10	417
PAÍS VASCO	113	81	77	54	107	81	75	49	96	53	9	107	29	18	312
ÁLAVA	0	0	0	0	0	0	0	0	0	0	0	0	0	0	0
GUIPÚZCOA	20	0	0	0	14	0	0	0	5	1	0	7	0	1	14
VIZCAYA	93	81	77	54	93	81	75	49	91	52	9	100	29	17	298
LA RIOJA	23	42	45	50	17	39	45	47	73	23	2	50	0	0	148
CEUTA	66	91	56	56	52	84	50	52	69	8	40	87	20	14	238
MELILLA	107	94	91	61	87	74	75	60	109	15	50	92	20	10	296
<b>TOTAL ESTADO</b>	<b>5.462</b>	<b>7.177</b>	<b>7.399</b>	<b>5.346</b>	<b>5.126</b>	<b>6.704</b>	<b>6.608</b>	<b>5.034</b>	<b>9.157</b>	<b>3.307</b>	<b>232</b>	<b>10.174</b>	<b>260</b>	<b>342</b>	<b>23.472</b>