



GOBIERNO
DE ESPAÑA

MINISTERIO
DE SANIDAD
Y POLÍTICA SOCIAL



IMSERSO

PENSIONES NO CONTRIBUTIVAS DE LA SEGURIDAD SOCIAL Y PRESTACIONES SOCIALES Y ECONÓMICAS DE LA LISMI

EVOLUCIÓN DE LA GESTIÓN 2003-2009

La Ley 26/1990, de 20 de diciembre, actualmente derogada y refundida en el Real Decreto Legislativo 1/1994, de 20 de junio, establece y regula las pensiones de jubilación e invalidez de la Seguridad Social en su modalidad no contributiva, iniciándose a partir de su entrada en vigor la gestión de las mismas, que se encomienda al Instituto de Mayores y Servicios Sociales, sin perjuicio de que pueda ser ejecutada por las Comunidades Autónomas estatutariamente competentes.

Igualmente, la citada Ley en su Disposición Adicional Novena establece que a partir de su entrada en vigor quedan suprimidos el Subsidio de Garantía de Ingresos Mínimos y el Subsidio por Ayuda de Tercera Persona previstos en la Ley 13/1982, de 7 de abril, de Integración Social de los Minusválidos, cuya gestión corresponde asimismo a la mencionada Entidad Gestora de la Seguridad Social o a las Comunidades Autónomas a las que se les haya transferido las funciones y servicios de la misma. Esta Disposición establece también que el resto de las prestaciones previstas en la referida Ley continuarán siendo reconocidas en los términos y las condiciones que se determinan en la misma y en sus normas de desarrollo.

El Instituto de Mayores y Servicios Sociales, en el ejercicio de sus competencias y en cumplimiento de los Convenios de colaboración suscritos entre el Estado y las distintas Comunidades Autónomas, dispone de información pormenorizada de la gestión de las pensiones no contributivas de la Seguridad Social, así como la relativa a las prestaciones LISMI, que es facilitada mensualmente por los órganos gestores de las Comunidades Autónomas y las Direcciones Territoriales del Imsero de Ceuta y Melilla.

En base a estos datos, es posible disponer de una información global y realizar un análisis y seguimiento de la evolución interanual de la gestión de las pensiones no contributivas de la Seguridad Social, así como de las prestaciones de la LISMI, que es el objeto de esta publicación. El informe y los anexos que conforman esta publicación anual se ha estructurado en función del tipo de pensión y de prestación, y dentro de cada una de ellas se reflejan los parámetros básicos para conocer la evolución de su gestión durante el periodo de referencia.

Por último, la Dirección General del Instituto de Mayores y Servicios Sociales (Imsero) quiere aprovechar la ocasión para agradecer su colaboración, una vez más, a los distintos órganos gestores de todas las Comunidades Autónomas y Direcciones Territoriales del Imsero con competencia en la gestión, sin la cual difícilmente hubiera podido realizarse el presente documento.

I N D I C E

I PENSIONES NO CONTRIBUTIVAS DE LA SEGURIDAD SOCIAL

- 1 Gestión de solicitudes: Tramitación y resolución
- 2 Reclamaciones previas y revisiones

II PRESTACIONES SOCIALES Y ECONÓMICAS DE LA LISMI

- 1 Gestión de solicitudes
- 2 Revisiones

ANEXOS

PENSIONES NO CONTRIBUTIVAS DE LA SEGURIDAD SOCIAL

- Anexo 1-29** PNC de Jubilación: evolución y distribución territorial de la gestión en el período 2003-2009
- Anexo 30-58** PNC de Invalidez: evolución y distribución territorial de la gestión en el periodo 2003-2009
- Anexo 59-87** Total PNCs: evolución y distribución territorial de la gestión en el periodo 2003-2009
- Anexo 88-151** Desglose por Comunidades Autónomas y provincias de la evolución de la gestión y del pago en el periodo 2003-2009

PRESTACIONES SOCIALES Y ECONÓMICAS DE LA LISMI

- Anexo 152-185** Evolución y distribución territorial de la gestión por prestaciones en el período 2003-2009

1. I PENSIONES NO CONTRIBUTIVAS DE LA SEGURIDAD SOCIAL

La Ley 26/1990 de 20 de diciembre, actualmente refundida y derogada por el Real Decreto Legislativo 1/1994 de 20 de junio, que aprueba el Texto Refundido de la Ley General de la Seguridad Social, establece las pensiones de jubilación e invalidez de la Seguridad Social en su modalidad no contributiva. La gestión de estas pensiones, conforme determina el artículo 57.1 c) y la Disposición Adicional Decimoctava del citado texto legal, es encomendada al Instituto de Mayores y Servicios Sociales, sin perjuicio de que la misma sea llevada a cabo, desde su implantación, por las Comunidades Autónomas, bien porque les habían sido transferidos los servicios de dicho Instituto, o en aplicación de los conciertos de gestión suscritos al efecto. Actualmente, salvo en el ámbito de Ceuta y Melilla, se ha culminado el proceso de transferencias, si bien debe destacarse el peculiar carácter de la gestión de las pensiones no contributivas, en la que intervienen distintas Administraciones, cada una dentro de su ámbito de competencias.

Desde la promulgación de la Ley 26/1990, el Imserso viene realizando diversas actuaciones encaminadas, primero, a poner en marcha la gestión de las pensiones no contributivas y, después, a que su gestión se efectúe de forma coordinada y homogénea entre las distintas Administraciones con intervención en la misma. Entre otras actuaciones cabe señalar las siguientes:

- Elaboración de procedimientos unificados para la gestión de las pensiones no contributivas, así como a efectos de la revalorización anual y procedimiento de revisión anual.
- Diseño de una aplicación informática inicial para gestionar las pensiones, posteriormente actualizada y completada con el módulo de nómina y control de pagos indebidos.
- Diseño, constitución, seguimiento y explotación del Fichero Técnico de las Pensiones no Contributivas.
- Diseño del método y formularios para el seguimiento de la gestión, así como el análisis de la misma.

Con dicha finalidad, se mantuvieron diversas y sucesivas reuniones y jornadas de trabajo con los distintos órganos gestores de las Comunidades Autónomas que intervendrían en la gestión, con el objetivo de prever y adoptar las medidas precisas para que la puesta en marcha de la Ley de Prestaciones no Contributivas se realizase de forma conjunta y coordinada. Asimismo, desde el año 1991, y paralelamente al traspaso de funciones y servicios en materias encomendadas al Imserso, se han venido firmando distintos Convenios de colaboración entre la Administración del Estado y las distintas Comunidades Autónomas con la finalidad de coordinar y cooperar en la gestión de las pensiones de invalidez y jubilación en su modalidad no contributiva. Esta línea de colaboración, cooperación y asistencia técnica se ha mantenido a lo largo de los diecinueve años de vigencia, a través fundamentalmente de jornadas de trabajo, en el que representantes de las Comunidades Autónomas, del Imserso y de otros organismos y Administraciones en función de los temas a analizar, abordan de forma conjunta cuestiones generales o específicas que se plantean en la gestión de las prestaciones no contributivas.

Consecuencia de todo ello, es la instauración y continuidad de una línea de colaboración técnica entre el Imerso y las Comunidades Autónomas con competencia en la gestión, delimitando conjuntamente criterios de interpretación, procedimientos y actuaciones homogéneas, lo que ha permitido alcanzar una gestión semejante en los distintos ámbitos territoriales, con un tratamiento parejo a todos los ciudadanos interesados.

Igualmente, a partir de 1992-1993, momento en que se estabiliza el número de solicitudes, se abre una nueva vía de actuación encaminada a perfeccionar no sólo la gestión sino también el seguimiento y el control de los pensionistas, a fin de conseguir el más exacto cumplimiento del objetivo de las pensiones no contributivas, que no es otro que el de la cobertura de las situaciones de necesidad. De esta manera, sin olvidar, sino incluso reforzando, la necesaria homogeneización de la gestión, se intensifican las actuaciones de coordinación y cooperación con otras Entidades Gestoras y Administraciones cuyas actividades tienen incidencia en la gestión de las pensiones no contributivas. En esta línea, cabe resaltar actuaciones de coordinación con distintas Administraciones Públicas, bien para la cesión de datos necesarios a efectos de la acreditación de los requisitos que han de reunir los pensionistas, bien de acuerdos de procedimientos en supuestos de concurrencia de prestaciones y compensación de pagos entre las mismas. Entre las Administraciones o Entidades con las que se han convenido estas actuaciones, destacan los acordados con el INSS, la Tesorería General de la Seguridad Social y la Agencia Tributaria.

1. GESTIÓN DE SOLICITUDES: TRAMITACIÓN Y RESOLUCIÓN

A continuación se ofrece un análisis y evaluación de los datos de gestión durante el periodo 2003-2009, que con más detalle se recogen en los distintos anexos que figuran recogidos en este informe.

1.1 Resumen de la gestión acumulada a 31 de diciembre de 2009

Gestión período 2003-2009

	Solicitudes Presentadas(1)	Solicitudes Resueltas (2)	% (2)/(1) Res./Pres.	Aprobadas (3)	% (3)/(2) Aprob./Res.	No Aprobadas(4)	%(4)/(3) No Apr./Res
Jubilación	203.404	204.433	100,51%	128.823	63,01%	75.610	63,01%
Invalidez	221.851	223.104	100,56%	115.335	51,70%	107.769	51,70%
TOTAL	425.255	427.537	100,54%	244.158	57,11%	183.379	57,11%

En los últimos siete años de vigencia de las pensiones no contributivas, se han presentado un total de 425.255 solicitudes. La distribución de las solicitudes presentadas según tipo de pensión refleja un predominio de las solicitudes de pensión de invalidez, que representan un 52,17% sobre el total. En este mismo periodo, se han resuelto 427.537 solicitudes, en las que igualmente se pone de manifiesto que el 52,18% de las resoluciones emitidas se referían a una solicitud de pensión de invalidez. En relación con la mayor participación de los expedientes de invalidez iniciados y resueltos, destaca también que el coeficiente de cobertura, que refleja la proporción de solicitudes resueltas sobre presentadas, sea ligeramente mayor en invalidez con un 100,56%.

Sin embargo, si se analiza el número de reconocimientos de derecho a pensión declarados respecto al total de resoluciones emitidas, se observa que en el periodo de referencia ha sido superior en la pensión de jubilación. Esta superioridad se refleja en el coeficiente de reconocimiento, que en jubilación supera en algo más de once puntos al de invalidez, en cuanto que el 63,01% de las resoluciones emitidas sobre solicitudes de pensión de jubilación han reconocido el derecho, mientras que en invalidez se registra un coeficiente de cobertura del 51,70%.

Estrechamente relacionado con los parámetros de gestión ya analizados, únicamente queda por destacar, que el número de solicitudes pendientes de resolución a 31 de diciembre de 2009 se cifra en 19.026, lo que representa un 4,77% más que en el año anterior. Respecto a dicho incremento es necesario señalar que, si bien se refleja en ambos tipos de pensión, no se manifiesta en la misma proporción. De este modo, el aumento en el número de expedientes de invalidez pendientes se cifra en el 6,04%, mientras que en los de jubilación es de sólo el 1,83%.

En la evolución del coeficiente de gestión en el periodo de referencia se observa una tendencia de aumentos en el tiempo medio de tramitación de una solicitud hasta su resolución. En este sentido, el tiempo medio de tramitación en el año 2009 se cifra en 74 días para jubilación y 158 para invalidez, coeficientes que, sin embargo, están muy por debajo de los 196 y 289 días que respectivamente requería el trámite y resolución de una pensión no contributiva en el primer año de vigencia de las pensiones no contributivas, aunque por encima de los 55 y 126 días que de media requería una solicitud en el año 2003 para ser resuelta.

En cuanto la distribución geográfica de la gestión de las pensiones no contributivas, si bien los datos figuran desglosados por provincias y Comunidades Autónomas en los distintos Anexos integrados en esta publicación, aquellos que permiten realizar un primer análisis global de la gestión acumulada que se ha efectuado durante el periodo 2003-2009, por las distintas Comunidades Autónomas y Direcciones Territoriales del Imsero, se han recogido en el cuadro que figura a continuación.

CC.AA	PRESENTADAS						RESUELTAS						PENDIENTES					
	JUB.	%/TOTAL	INV.	%/TOTAL	TOTAL	%/TOTAL	JUB.	%/TOTAL	INV.	%/TOTAL	TOTAL	%/TOTAL	JUB.	%/TOTAL	INV.	%/TOTAL	TOTAL	%/TOTAL
ANDALUCIA	44.427	21,84%	50.530	22,78%	94.957	22,33%	44.721	21,88%	51.194	22,95%	95.915	22,43%	641	11,51%	3.109	23,10%	3.750	19,71%
ARAGON	5.144	2,53%	2.894	1,30%	8.038	1,89%	5.194	2,54%	2.961	1,33%	8.155	1,91%	39	0,70%	43	0,32%	82	0,43%
ASTURIAS	3.897	1,92%	5.177	2,33%	9.074	2,13%	3.964	1,94%	5.500	2,47%	9.464	2,21%	290	5,21%	357	2,65%	647	3,40%
BALEARES	2.984	1,47%	3.783	1,71%	6.767	1,59%	2.961	1,45%	3.852	1,73%	6.813	1,59%	62	1,11%	71	0,53%	133	0,70%
CANARIAS	14.976	7,36%	22.653	10,21%	37.629	8,85%	13.815	6,76%	21.469	9,62%	35.284	8,25%	1.301	23,37%	3.495	25,97%	4.796	25,21%
CANTABRIA	2.494	1,23%	3.253	1,47%	5.747	1,35%	2.474	1,21%	3.344	1,50%	5.818	1,36%	41	0,74%	9	0,07%	50	0,26%
CASTILLA-LEON	11.140	5,48%	8.709	3,93%	19.849	4,67%	11.110	5,43%	8.605	3,86%	19.715	4,61%	245	4,40%	394	2,93%	639	3,36%
CASTILLA-MANCHA	10.441	5,13%	9.709	4,38%	20.150	4,74%	10.340	5,06%	9.448	4,23%	19.788	4,63%	340	6,11%	604	4,49%	944	4,96%
CATALUÑA	26.322	12,94%	31.584	14,24%	57.906	13,62%	25.762	12,60%	30.512	13,68%	56.274	13,16%	1.284	23,06%	2.390	17,76%	3.674	19,31%
VALENCIA	23.511	11,56%	25.033	11,28%	48.544	11,42%	25.238	12,35%	27.046	12,12%	52.284	12,23%	273	4,90%	1.382	10,27%	1.655	8,70%
EXTREMADURA	5.738	2,82%	4.356	1,96%	10.094	2,37%	6.202	3,03%	4.458	2,00%	10.660	2,49%	33	0,59%	36	0,27%	69	0,36%
GALICIA	20.281	9,97%	18.439	8,31%	38.720	9,11%	20.155	9,86%	18.601	8,34%	38.756	9,06%	717	12,88%	654	4,86%	1.371	7,21%
MADRID	18.207	8,95%	15.354	6,92%	33.561	7,89%	18.357	8,98%	15.538	6,96%	33.895	7,93%	2	0,04%	193	1,43%	195	1,02%
MURCIA	5.171	2,54%	9.226	4,16%	14.397	3,39%	5.168	2,53%	9.124	4,09%	14.292	3,34%	207	3,72%	533	3,96%	740	3,89%
NAVARRA	1.832	0,90%	793	0,36%	2.625	0,62%	1.885	0,92%	811	0,36%	2.696	0,63%	15	0,27%	11	0,08%	26	0,14%
PAIS VASCO	4.902	2,41%	6.725	3,03%	11.627	2,73%	5.112	2,50%	7.027	3,15%	12.139	2,84%	41	0,74%	65	0,48%	106	0,56%
LA RIOJA	836	0,41%	731	0,33%	1.567	0,37%	888	0,43%	739	0,33%	1.627	0,38%	10	0,18%	12	0,09%	22	0,12%
CEUTA	587	0,29%	1.339	0,60%	1.926	0,45%	578	0,28%	1.334	0,60%	1.912	0,45%	18	0,32%	47	0,35%	65	0,34%
MELILLA	514	0,25%	1.563	0,70%	2.077	0,49%	509	0,25%	1.541	0,69%	2.050	0,48%	9	0,16%	53	0,39%	62	0,33%
TOTAL	203.404	100,00%	221.851	100,00%	425.255	100,00%	204.433	100,00%	223.104	100,00%	427.537	100,00%	5.568	100,00%	13.458	100,00%	19.026	100,00%

A la vista de estos datos puede observarse en primer lugar que el mayor número de solicitudes de pensiones no contributivas presentadas en el periodo de referencia se ha registrado, por orden descendente, en las Comunidades Autónomas de Andalucía, Cataluña y Valencia, reflejándose con idéntica distribución en el número total de resoluciones emitidas. Asimismo, son estas tres Comunidades Autónomas, junto con Galicia, las que mayor número de reconocimientos del derecho han declarado, lo que motiva que sean las que registren un mayor número de pensiones en nómina.

Si estos datos globales se ponen en relación con la distribución geográfica del coeficiente de cobertura, que indica la proporción de las solicitudes resueltas respecto de las presentadas, se observa que las Comunidades Autónomas que registran globalmente índices de cobertura superiores al total nacional son Valencia, Extremadura, País Vasco y La Rioja, y la Comunidades que presenta el índice más bajo es Canarias.

Para finalizar, las Comunidades Autónomas que registran mayor número de solicitudes totales pendientes a diciembre de 2009 se corresponden, por orden descendente, con Canarias, Andalucía y Cataluña.. Si el número de solicitudes pendientes se pone en relación con el de solicitudes presentadas en el periodo 2003-2009, se refleja que, salvo Andalucía, la participación de las otras dos Comunidades Autónomas respecto al total de solicitudes pendientes es mayor a la que registran sobre el total presentadas, sobre todo en Canarias, cuyo peso respecto al total de solicitudes presentadas en el territorio español se cifra en el 4,80%, mientras que su participación sobre el número total de solicitudes pendientes se eleva hasta el 25,21%.

1.2. Evolución interanual período 2003-2009

AÑOS	JUBILACIÓN				INVALIDEZ				TOTAL			
	Presentadas	Resueltas	Aprobadas	Pendientes	Presentadas	Resueltas	Aprobadas	Pendientes	Presentadas	Resueltas	Aprobadas	Pendientes
2003	34.939	36.240	23.340	5.296	36.247	38.257	19.380	12.701	71.186	74.497	42.720	17.997
2004	30.143	30.677	19.579	4.762	33.629	34.496	17.947	11.834	63.772	65.173	37.526	16.596
2005	31.221	29.964	19.342	6.019	33.459	32.345	16.989	12.948	64.680	62.309	36.331	18.967
2006	27.343	28.315	17.751	5.047	31.036	32.329	16.511	11.655	58.379	60.644	34.262	16.702
2007	25.186	24.709	15.505	5.524	28.067	28.189	14.743	11.533	53.253	52.898	30.248	17.057
2008	27.308	27.364	16.564	5.468	28.808	27.649	14.414	12.692	56.116	55.013	30.978	18.160
2009	27.264	27.164	16.742	5.568	30.605	29.839	15.351	13.458	57.869	57.003	32.093	19.026
TOTAL	203.404	204.433	128.823		221.851	223.104	115.335		425.255	427.537	244.158	

Del análisis de la evolución de la gestión de las solicitudes de pensiones de jubilación e invalidez durante los siete últimos años de gestión de las pensiones no contributivas de la Seguridad Social, cabe destacar lo siguiente:

- **Presentadas:** Después de la gran demanda producida en el primer año de vigencia de las PNC, se inicia, sobre todo a partir de 1994, un continuo y paulatino descenso global del número de solicitudes presentadas, tendencia que se mantiene en el periodo 2003-2009, con un descenso medio del 3,17%. No obstante, para el periodo de referencia es destacable que se producen ligeros incrementos en el número de solicitudes presentadas en los años 2003 y 2005, así como el aumento del 5,38% que se registra en el año 2008 y que se mantiene en el año 2009, con un 3,12%. El descenso medio indicado se refleja en todas las Comunidades Autónomas y Direcciones Territoriales del Imsero, salvo en Melilla, Baleares y País Vasco donde se registra en el periodo analizado un aumento en el número de solicitudes presentadas. Sin embargo destaca que la mayor parte ellas en el año 2009 registren un mayor número de solicitudes respecto al año anterior, destacando que dicho aumento supere el 14% en Baleares, País Vasco y Castilla – La Mancha.

Según tipo de pensión, se observa en el periodo de referencia que el descenso medio es algo más alto en la pensión de jubilación, que alcanza el 3,40%. En este sentido, el número de solicitudes de pensión de jubilación presentadas en el año 2009 refleja un descenso interanual del 0,16%, mientras que el número de solicitudes de invalidez se ha incrementado en un 6,24%. Esta última circunstancia probablemente se motive en que el número de solicitudes de pensión de invalidez presentadas en la mayor parte de las Comunidades y Ciudades Autónomas es superior al del año anterior, salvo en Canarias, Galicia, La Rioja, Ceuta y Melilla.

- **Resueltas:** En estrecha relación con el descenso medio del número de solicitudes presentadas en el periodo de referencia, el de resueltas refleja una continua reducción en una proporción muy similar, ya que de media se cifra en un 4,12%. En su evolución interanual se reflejan descensos significativos del 12,52% y del 12,77% en los años 2004 y 2007 respectivamente, aunque, como contraste, en los años 2008 y 2009 se producen incrementos en torno al 4%. El aumento del número de solicitudes resueltas en el año 2009 tiene su origen, sobre todo, en que el número de resoluciones emitidas en Baleares, Castilla – La Mancha, Extremadura, Madrid y Murcia supera en más del 10% respecto al año anterior, aunque en Ceuta y Melilla se reflejan descensos en proporciones similares. Si este análisis se efectúa según el tipo de pensión es posible concluir que si bien para todo el periodo de referencia tanto en jubilación como en invalidez se registran descensos y que el incremento señalado para todo el año 2009 sólo se produce en invalidez. Dicho aumento tiene su origen en los importantes incrementos que se reflejan en Baleares, Castilla y León, Castilla – La Mancha, Catalunya, Extremadura, Madrid, Murcia y, sobre, en el País Vasco, donde el número de resoluciones emitidas en el año 2009 supera en un 30,48% a las dictadas en el año anterior.
- **Aprobadas:** La evolución en el periodo de referencia del número de resoluciones de reconocimiento del derecho a pensión es paralelo al observado en el total de resoluciones con descensos interanuales salvo en los años 2003, 2008 y 2009. Este resultado se manifiesta en ambos tipos de pensión, si bien, el número de resoluciones aprobatorias emitidas en invalidez se incrementa en un 6,50% en el año 2009, mientras que en jubilación, dicho aumento se cifra sólo en el 1,07%. La tendencia global de descenso y de incrementos a partir de 2008 puede ser trasladada a las distintas Comunidades Autónomas y Direcciones Territoriales del Imserso. En este sentido, casi todas ellas reflejan incrementos en el año 2009, aunque destaca que el número de resoluciones aprobatorias emitidas en Ceuta en dicho año haya descendido un 21,32% respecto al ejercicio anterior.

Si en relación con ello se analizan los coeficientes de reconocimiento, que indican la proporción de resoluciones aprobatorias sobre el total emitidas, se muestra que se mantiene en su conjunto en torno a un 57%. El órgano gestor con menor índice de resoluciones aprobatorias para el periodo de referencia se corresponde con la Dirección Territorial del Imserso de Ceuta con un coeficiente de reconocimiento del 46,78%, llegando en invalidez a un coeficiente del 39,17%, si bien en jubilación es la Comunidad Autónoma de Cataluña, con un 52,06%, la que registra el coeficiente más bajo. Por el contrario, la Comunidad Autónoma de La Rioja es la que mayor número de resoluciones aprobatorias emite en relación con el total de resoluciones, en cuanto registra un coeficiente de reconocimiento global para el periodo de referencia del 71,81%, si bien en invalidez es Navarra la que refleja, con un 73,29%, el coeficiente más elevado, mientras que en jubilación, Melilla es la que ofrece una mayor proporción de resoluciones aprobatorias, ya que el 74,42% de las resoluciones emitidas en el periodo de referencia han reconocido el derecho a pensión de jubilación.

- **Pendientes:** El número de expedientes que a diciembre del año 2009 se encontraban pendientes de resolución alcanzaba la cifra de 19.026, lo que supone un incremento respecto al año anterior del 4,77%, que, como ya se ha indicado, tiene su origen en el aumento del número de solicitudes presentadas. El aumento señalado se refleja sobre todo, con incrementos superiores al 30%, en Asturias y Galicia. En el polo opuesto, las Comunidades Autónomas de La Rioja, Extremadura y Madrid experimentan un descenso que supera el 33% en el número de solicitudes pendientes de resolución a diciembre de 2009 respecto a las existentes en el mismo mes del año anterior.

El descenso interanual del número de solicitudes pendientes de resolución hasta el año 2006 se configura como un rasgo característico y como una constante en la evolución de la gestión de las PNC, si bien, dicha tendencia a partir del año 2007 se invierte, al definirse como un periodo de incrementos en el número de solicitudes sin resolver.

1.3. Procedencia de las solicitudes presentadas y aprobadas. Tránsito SGIM de LISMI y PAS.

El artículo 18 del Real Decreto 357/1991, de 15 de marzo, determina, en desarrollo de lo establecido en la Disposición Transitoria Sexta del Texto Refundido de la Ley General de la Seguridad Social, que la condición de beneficiario de pensión no contributiva es incompatible con la percepción de los subsidios de garantía de ingresos mínimos y de ayuda por tercera persona de la LISMI y con las pensiones asistenciales de ancianidad y enfermedad, estableciendo para estos supuestos que el interesado deberá ejercitar la correspondiente opción.

En aplicación de esta regulación, en los siete últimos años de gestión de las pensiones no contributivas de la Seguridad Social, 4.958 beneficiarios de las prestaciones LISMI declaradas incompatibles y 8.119 perceptores de pensiones asistenciales han solicitado pensión no contributiva, lo que supone que el 3,08% del total de solicitantes de PNC percibían alguna de estas prestaciones, aunque tengan mayor peso los beneficiarios de pensión asistencial. En cuanto a la participación específica de estos solicitantes sobre el total de reconocimientos de derecho a PNC, destaca que en ambos casos el porcentaje de reconocimientos es muy superior a la media, sobre todo entre los perceptores de pensiones asistenciales, en cuanto que prácticamente a la totalidad de sus solicitantes se les reconoce una pensión no contributiva.

	JUBILACIÓN			INVALIDEZ			TOTAL		
	SOLICITADAS	APROBADAS	%A/S	SOLICITADAS	APROBADAS	%A/S	SOLICITADAS	APROBADAS	%A/S
NUEVAS	195.841	120.946	61,76%	213.897	107.540	50,28%	409.738	228.486	55,76%
LISMI	2.270	2.174	95,77%	2.688	2.857	106,29%	4.958	5.031	101,47%
PAS	4.723	4.993	105,72%	3.396	3.502	103,12%	8.119	8.495	104,63%
INSS	570	710	124,56%	1.870	1.436	76,79%	2.440	2.146	87,95%
TOTAL	203.404	128.823	63,33%	221.851	115.335	51,99%	425.255	244.158	57,41%

Si se analiza su incidencia según tipo de pensión, se observa que el 54,22% de los solicitantes de PNC que percibían prestaciones LISMI han solicitado invalidez, mientras que el 58,17% de los solicitantes procedentes de pensión asistencial se han decantado por la pensión de jubilación.

Por otro lado, durante el periodo de referencia, respecto a las resoluciones emitidas sobre solicitudes de invalidez formuladas por beneficiarios de prestaciones LISMI es posible afirmar que han reconocido el derecho a la totalidad de los solicitantes, mientras que el coeficiente de reconocimiento en jubilación se cifra en un 95,77%. Las razones que pueden explicar estos resultados se encuentran no sólo en la naturaleza de estas prestaciones, sino también y fundamentalmente, en la dificultad de acceso a la PNC de jubilación por buena parte del colectivo de sus beneficiarios, mujeres mayores de 65 años y que conviven con su cónyuge que es titular de pensión contributiva.

Igualmente, la Disposición Adicional Tercera del citado Real Decreto prevé que cuando una solicitud de pensión de jubilación o invalidez contributiva sea denegada, dicha solicitud sirva de base, previa conformidad del interesado, para el trámite de una pensión no contributiva. Las solicitudes, a las que se les puede atribuir esta procedencia, destacan por su escasa incidencia sobre el total de las mismas, ya que apenas suponen un 0,57%. No obstante, la proporción de reconocimientos del 87,95% en solicitudes con este origen es superior a la que resulta para el total de solicitudes.

1.4. Causas de denegación

Del total de resoluciones emitidas en estos siete años por los órganos gestores de las Comunidades Autónomas con competencia en la gestión y las Direcciones Territoriales del IMERSO, el 33,31% han denegado el derecho a percibir la pensión no contributiva, al no reunir sus solicitantes alguno de los requisitos exigidos legalmente.

Si se analiza su incidencia según el tipo de pensión, puede afirmarse que el 59,26% de las resoluciones denegatorias han recaído sobre una solicitud de pensión de invalidez. La razón que motiva este mayor peso específico de las pensiones de invalidez se encuentra en que para el reconocimiento de este tipo de pensión, el solicitante debe acreditar no sólo unos requisitos económicos, de edad y residencia, como en jubilación, sino también un grado de minusvalía igual o superior al 65%.

En el cuadro siguiente se muestran aquellas causas más relevantes de denegación en cada tipo de pensión y el peso que éstas tienen sobre el total:

AÑOS	JUBILACIÓN								INVALIDEZ							
	Edad		Rec. Personales		Rec. U.E.C.		P. Incompatible		Rec. Personales		Rec. U.E.C.		Grado/E.Crónica		P. Incompatible	
	Nº	%	Nº	%	Nº	%	Nº	%	Nº	%	Nº	%	Nº	%	Nº	%
2003	498	6,07%	1.478	18,00%	6.882	83,83%	226	2,75%	1.279	8,47%	2.820	18,68%	9.818	65,03%	379	2,51%
2004	385	3,97%	1.259	12,98%	5.852	60,31%	155	1,60%	1.293	8,75%	2.835	19,19%	8.014	54,24%	429	2,90%
2005	328	3,93%	1.303	15,60%	5.877	70,35%	120	1,44%	1.432	10,97%	2.614	20,03%	7.058	54,08%	542	4,15%
2006	327	4,00%	1.216	14,87%	5.835	71,34%	133	1,63%	1.668	13,58%	2.631	21,43%	7.111	57,91%	386	3,14%
2007	346	4,72%	1.138	15,52%	4.985	68,00%	140	1,91%	1.633	15,41%	2.324	21,92%	5.708	53,85%	324	3,06%
2008	356	4,24%	1.360	16,19%	5.674	67,55%	166	1,98%	1.727	16,73%	2.373	22,99%	5.269	51,06%	332	3,22%
2009	403	5,22%	1.473	19,09%	4.897	63,47%	148	1,92%	1.915	17,07%	2.458	21,91%	5.686	50,69%	3	0,03%
TOTAL	2.643	4,55%	9.227	15,90%	40.002	68,94%	1.088	1,88%	10.947	12,97%	18.055	21,39%	48.664	57,66%	2.395	2,84%

A la vista de estos datos, las principales causas de denegación para cada tipo de pensión, tanto global como anualmente, son las que se detallan a continuación:

- El 68,94% de las solicitudes de pensión no contributiva de jubilación han sido denegadas en base a que los ingresos de la unidad económica de convivencia superan el límite de recursos aplicable, siendo ésta la causa mayoritaria de denegación en todas las Comunidades Autónomas, pero no en las Direcciones Territoriales del IMERSO de Ceuta y de Melilla, en las que la causa de denegación más representativa se corresponde con no acreditar los requisitos de residencia, circunstancia que responde a la peculiaridad de la gestión de este ámbito territorial.
- El 57,66% de las solicitudes de pensión no contributiva de invalidez han sido denegadas por no acreditar el grado de minusvalía o enfermedad crónica requerido, causa mayoritaria en todos los ámbitos territoriales de gestión, salvo en País Vasco, Madrid y Navarra, donde la causa de denegación más representativa se corresponde con que los ingresos de la unidad económica de convivencia superan el límite de recursos aplicable. Asimismo, cabe destacar la menor participación de las denegaciones motivadas en el incumplimiento del requisito del grado de minusvalía en las Comunidades Autónomas de Aragón y La Rioja.

1.5 Evolución de los indicadores de gestión anual

La gestión de los expedientes de PNC de jubilación e invalidez desarrollada por los órganos gestores de las Comunidades Autónomas, así como por las Direcciones Territoriales del IMERSO, tiene su reflejo en los distintos indicadores de gestión, obtenidos en base a las variables básicas ya analizadas.

La relación entre expedientes resueltos / presentados **-coeficiente de cobertura-** muestra durante el periodo de referencia unos valores estables que se manifiestan tanto globalmente como en ambos tipos de pensión, decreciendo a ritmo similar a la demanda, destacando que en los años 2003 y 2005 se registran los valores, superiores al 104%, más elevados. El coeficiente de cobertura en el año 2009 muestra un aumento respecto del año anterior, presentando la Comunidad Valenciana el coeficiente de cobertura más elevado, que tienen su origen en el descenso del número de solicitudes presentadas, con un 1,01%, y el incremento del 3,59% en el número de resoluciones emitidas. Por el contrario, la Comunidad Autónoma de Canarias, con un 94,93%, registra en el año 2009 el coeficiente de cobertura más bajo, coeficiente que es el resultado del descenso del 4,82% en el número de solicitudes resueltas.

El **coeficiente de reconocimiento** (aprobadas / resueltas) del total de PNC, se mantiene en unos valores constantes en torno al 57%, si bien se manifiesta una superioridad porcentual en jubilación, en cuanto que en torno al 62% de las resoluciones emitidas en este tipo de pensión han reconocido el derecho. Si se analiza este parámetro en función del ámbito territorial en que se desarrolla la gestión, se observa de forma global, que en torno al 71% de las resoluciones emitidas por las Comunidades Autónomas de La Rioja y Extremadura en el periodo de referencia reconocen el derecho a pensión, si bien la Comunidad Autónoma de Cantabria alcanza en el año 2009 el coeficiente de reconocimiento más alto en las pensiones de jubilación con un 77,15%. En el polo opuesto, en Ceuta las resoluciones aprobatorias emitidas en el año 2009 únicamente representan el 41,96% respecto al total emitidas en dicho ámbito territorial, porcentaje que viene motivado en su bajo coeficiente en las pensiones de invalidez, que se cifra en el 37,50%.

	2003	2004	2005	2006	2007	2008	2009
Indicadores PNC de Jubilación							
Coefficiente de Cobertura	103,72%	101,77%	95,97%	103,55%	98,11%	100,21%	99,63%
Coefficiente de Reconocimiento	64,40%	63,82%	64,55%	62,69%	62,75%	60,53%	61,63%
Coefficiente de gestión (en días)	55	57	69	66	79	72	74
Indicadores PNC de Invalidez							
Coefficiente de Cobertura	105,55%	102,58%	96,67%	104,17%	100,43%	95,98%	97,50%
Coefficiente de Reconocimiento	50,66%	52,03%	52,52%	51,07%	52,30%	52,13%	51,45%
Coefficiente de gestión (en días)	126	127	139	135	148	159	158
<u>Indicadores Total PNC</u>							
Coefficiente de Cobertura	104,65%	102,20%	96,33%	103,88%	99,33%	98,03%	98,50%
Coefficiente de Reconocimiento	57,34%	57,58%	58,31%	56,50%	57,18%	56,31%	56,30%
Coefficiente de gestión (en días)	91	94	106	103	115	117	118

Finalmente, el **coeficiente de gestión**, que expresa en días el tiempo medio de tramitación de una solicitud, poniendo en relación la entrada media de expedientes con los que se encuentran en gestión al finalizar el año (pendientes / media anual de la entrada), refleja que dicho tiempo medio en el periodo de referencia puede cifrarse en torno a 105 días. No obstante, el coeficiente de gestión supera la cifra indicada a partir del año 2006, destacando que el más elevado, con 118 días, se registre en el año 2009. Esta tendencia que se manifiesta de forma global no se refleja de forma similar en ambos tipos de pensión, observándose, que el tiempo de tramitación de una solicitud de jubilación es sensiblemente inferior al que se registra en invalidez, al requerir la resolución de estas últimas solicitudes la valoración del grado de discapacidad. De este modo, en el año 2008 la diferencia del tiempo medio de tramitación entre ambos tipos de pensión es de 84 días.

La tendencia perfilada sobre datos totales no tiene un reflejo homogéneo en todos los ámbitos territoriales con competencia en la gestión. De este modo, cabe destacar, como extremos, que en el año 2009 la Comunidad Autónoma de Canarias presenta una media de gestión de 384 días, mientras que en las Comunidades Autónomas de Extremadura y Madrid es inferior a 20 días. Según tipo de pensión, en invalidez, muy por encima de los 158 días que resultan de media en todo el territorio español, se sitúan además de Canarias, con 459 días y Asturias, con 224 días, la Comunidad Valenciana y Cataluña con un tiempo de gestión en torno a 150 días. En jubilación, además del alto coeficiente de gestión que se registra en Canarias, cabe destacar que en el año 2009 el tiempo medio de tramitación de una solicitud de pensión de jubilación en Asturias fue de 219 y en Catalunya es de 121 días.

2. RECLAMACIONES PREVIAS Y REVISIONES

Con el fin de disponer de una visión global de la gestión de las pensiones no contributivas, se ha considerado necesario incorporar una breve mención a la tramitación y resolución de las reclamaciones previas y las revisiones de oficio y anual que llevan a cabo los distintos órganos gestores competentes, puesto que éstas, y sobre todo, por su volumen, la revisión anual, tienen incidencia sobre el resto de la gestión.

2.1. Reclamaciones previas a la vía de la jurisdicción social

La reclamación previa a la vía de la jurisdicción social, es aquella que puede interponer el interesado contra cualquier resolución de pensiones no contributivas de jubilación e invalidez, si bien los datos que van a ser objeto de análisis se refieren a aquellas reclamaciones formuladas contra resoluciones aprobatorias o denegatorias de la pensión solicitada, señalando, al respecto, que no se dispone de ningún dato de la gestión llevada a cabo en las provincias de Guipúzcoa, para todo el periodo, y de Álava, sólo para el año 2004.

AÑOS	PNC DE JUBILACIÓN				PNC DE INVALIDEZ				TOTAL PNC			
	Presentadas	Resueltas	Estimadas		Presentadas	Resueltas	Estimadas		Presentadas	Resueltas	Estimadas	
	Nº	Nº	Nº	% (1)	Nº	Nº	Nº	% (1)	Nº	Nº	Nº	% (1)
2003	3.946	3.913	1.828	46,72%	6.481	6.591	2.364	35,87%	10.427	10.504	4.192	39,91%
2004	4.797	4.615	1.875	40,63%	6.847	6.645	2.405	36,19%	11.644	11.260	4.280	38,01%
2005	3.938	4.274	1.911	44,71%	5.949	6.154	2.315	37,62%	9.887	10.428	4.226	40,53%
2006	3.618	3.562	1.597	44,83%	5.372	5.450	2.277	41,78%	8.990	9.012	3.874	42,99%
2007	2.982	2.953	1.393	47,17%	4.828	4.768	2.002	41,99%	7.810	7.721	3.395	43,97%
2008	3.229	2.944	1.340	45,52%	4.808	4.577	1.941	42,41%	8.037	7.521	3.281	43,62%
2009	3.091	3.029	1.487	49,09%	4.980	4.848	2.180	44,97%	8.071	7.877	3.667	46,55%
TOTAL	25.601	25.290	11.431	45,20%	39.265	39.033	15.484	39,67%	64.866	64.323	26.915	41,84%

(1) % sobre las reclamaciones resueltas

Durante el periodo se han interpuesto un total de 64.866 reclamaciones previas a la vía jurisdiccional social contra resoluciones aprobatorias y denegatorias emitidas en trámite inicial de una solicitud de pensión no contributiva, destacando que el 60,53% de las reclamaciones presentadas corresponden a invalidez. Su evolución interanual viene marcada por un paulatino descenso, salvo los incrementos que se producen en 2004 respecto al año anterior. Por otro lado, íntimamente ligado al peso específico en el conjunto de la gestión, las Comunidades Autónomas de Andalucía, Cataluña y Galicia son aquellas que mayor participación tienen sobre el total de reclamaciones presentadas, participación, no obstante, que es ligeramente superior a la que ostentan sobre el total de resoluciones emitidas, salvo en Galicia.

El número de resoluciones emitidas en el periodo de referencia ha ascendido a 64.323, mostrando una evolución interanual análoga a la indicada para las reclamaciones presentadas. Respecto al contenido de dichas resoluciones, cabe destacar que el 37,05% han desestimado las alegaciones formuladas por el interesado, índice de participación superior en invalidez, que alcanza el 62,95% sobre el total de resoluciones emitidas.

2.2 Revisión Anual⁽¹⁾

El proceso de revisión anual tiene por objeto regularizar el importe de la pensión percibida en el año anterior y establecer la cuantía para el año en curso. Para ello, los pensionistas tienen la obligación de presentar, previo requerimiento, una declaración de los ingresos o rentas computables propias y de las personas que integran la respectiva unidad económica de convivencia, referidos tanto al año inmediatamente anterior, como a los ingresos o rentas previstos para el año en curso.

Este proceso de revisión anual se configura como un procedimiento de control en el que durante el año 2009, el 79,38% de los pensionistas ven confirmado el derecho y la cuantía de la pensión que venían percibiendo, que a casi un 11% se les modifica la cuantía y un 9,85% ven extinguido su derecho a la pensión. Dicho carácter debe ponerse en relación con la mejora y estabilidad de los procedimientos de reconocimiento inicial y de revisión de oficio y a instancia de parte.

	REVISIÓN 2003		REVISIÓN 2004		REVISIÓN 2005		REVISIÓN 2006		REVISIÓN 2007		REVISIÓN 2008		REVISIÓN 2009	
	Nº	%	Nº	%	Nº	%	Nº	%	Nº	%	Nº	%	Nº	%
SIN MODIFICACIÓN CUANTÍA	322.102	88,31%	304.935	87,21%	261.146	86,57%	272.432	84,06%	256.006	85,79%	231.386	79,87%	222.219	79,38%
CON MODIFICACIÓN CUANTÍA	28.987	7,95%	30.134	8,62%	29.598	9,81%	40.279	12,43%	32.668	10,95%	31.429	10,85%	30.139	10,77%
EXTINCIÓN DEL DERECHO	13.634	3,74%	14.584	4,17%	10.922	3,62%	11.367	3,51%	9.743	3,26%	26.893	9,28%	27.573	9,85%
TOTAL EFECTUADAS	373.157	100,00%	364.723	100,00%	349.653	100,00%	301.666	100,00%	298.417	100,00%	289.708	100,00%	279.931	100,00%

Si bien las extinciones del derecho tienen una escasa incidencia porcentual dentro de este proceso de revisión anual, se considera de utilidad reseñar las causas que las motivan, así como su evolución.

	REVISIÓN 2003		REVISIÓN 2004		REVISIÓN 2005		REVISIÓN 2006		REVISIÓN 2007		REVISIÓN 2008		REVISIÓN 2009	
	Nº	%	Nº	%	Nº	%	Nº	%	Nº	%	Nº	%	Nº	%
RECURSOS U.E.C.	5.036	36,94%	5.374	36,85%	4.976	45,56%	5.653	49,73%	4.803	49,30%	7.332	27,26%	5.702	20,68%
RECURSOS PERSONALES	2.000	14,67%	2.322	15,92%	2.204	20,18%	1.948	17,14%	1.984	20,36%	2.198	8,17%	2.890	10,48%
FALLECIMIENTO	5.615	41,18%	4.983	34,17%	2.303	21,09%	2.038	17,93%	1.755	18,01%	1.686	6,27%	1.907	6,92%
RESIDENCIA LEGAL	28	0,21%	431	2,96%	417	3,82%	363	3,19%	183	1,88%	89	0,33%	49	0,18%
OTRAS CAUSAS	955	7,00%	1.474	10,11%	1.022	9,36%	1.365	12,01%	1.018	10,45%	15.588	57,96%	17.025	61,75%
TOTAL CAUSAS	13.634	100,00%	14.584	100,00%	10.922	100,00%	11.367	100,00%	9.743	100,00%	26.893	100,00%	27.573	100,00%

⁽¹⁾ Para una información más detallada ver publicación anual del Área de Prestaciones Económicas sobre PNC: Revisión Anual y Revisiones de Oficio e Instancia de Parte.

Del análisis de las mismas, puede afirmarse que las extinciones en el proceso de revisión anual se fundamentan mayoritariamente en el incumplimiento del requisito de carencia de rentas, observándose que, entre éstas, el hecho de que los ingresos de la unidad económica de convivencia del pensionista (UEC) superen el nivel de recursos aplicable es la principal causa de extinción. Por otro lado, destaca el peso de las extinciones motivadas en el fallecimiento del titular de la pensión en los años 2003 y 2004, al ser muy superior al que registra en los ejercicios objeto de análisis. Por último más de la mitad de las extinciones declaradas en el proceso de revisión anual en los años 2008 y 2009 no se ha concretado la causa que la motiva.

2.3 Revisiones de Oficio e Instancia de parte ⁽¹⁾

El artículo 25.1 del Real Decreto 357/1991 establece que las pensiones reconocidas podrán ser revisadas de oficio por el órgano gestor o a solicitud del interesado o de su representante, cuando se produzca variación de las circunstancias tenidas en cuenta para el reconocimiento.

Durante el periodo se han efectuado 557.205 revisiones, de las que el 55,86% se han efectuado en pensiones de invalidez. La evolución interanual de las revisiones efectuadas manifiesta una tendencia ascendente hasta el año 2008, en que se inicia un descenso.

Del total de revisiones efectuadas el 44,35% ha dado lugar a la extinción del derecho a la pensión, lo que explica, como ya se ha indicado, el escaso peso específico de las extinciones dentro del proceso general de revisión anual. Si se analiza la participación de las extinciones según tipo de pensión, se obtiene como resultado que el peso específico de las extinciones es superior en las pensiones de jubilación, en las que el 57,40% de las revisiones efectuadas han supuesto la pérdida del derecho, mientras que en invalidez sólo suponen el 34,24% sobre el total de revisiones realizadas en este tipo de pensión.

CAUSAS DE EXTINCIÓN TOTAL PNCs		
REVISIONES DE OFICIO E INSTANCIA DE PARTE 2003-2009		
FALLECIMIENTO	95.167	38,51%
RECURSOS PERSONALES	75.499	30,55%
RECURSOS U. E. C.	35.049	14,18%
GRADO	5.280	2,14%
RESIDENCIA LEGAL	1.646	0,67%
OTRAS	34.459	13,95%
TOTAL CAUSAS	247.100	100,00%

Respecto a las causas de extinción, el 38,51% de las bajas se han producido por el fallecimiento del beneficiario, si bien en jubilación su participación se eleva hasta el 43,14%. No obstante, al igual que en la revisión anual, el incumplimiento del requisito de carencia de rentas suficientes se configura como la causa predominante de extinción, si bien, al contrario de lo que ocurre en dichas revisiones anuales, de las dos causas que determinan este incumplimiento, la de disponer de rentas personales suficientes motivan el 30,55% de las extinciones en estos procedimientos de revisión.

⁽¹⁾ Para una información más detallada ver publicación anual del Área de Prestaciones Económicas sobre PNC: Revisión Anual y Revisiones de Oficio e Instancia de Parte.

II PRESTACIONES SOCIALES Y ECONÓMICAS DE LA LISMI

La Ley 13/1982, de 7 de abril, estableció un sistema especial de prestaciones sociales y económicas para aquellas personas con discapacidad que, por no desarrollar una actividad laboral, no estuvieran incluidos en el campo de aplicación de la Seguridad Social, y que está regulado en el Real Decreto 383/1984 de 1 de febrero. A partir de la entrada en vigor de dicho Real Decreto se inicia la tramitación de las prestaciones siguientes:

- ✓ Subsidio de garantía de ingresos mínimos (SGIM)
- ✓ Subsidio por ayuda de tercera persona (SATP)
- ✓ Subsidio de movilidad y compensación por gastos de transporte (SMGT)
- ✓ Asistencia sanitaria y prestación farmacéutica (ASPF)

De estas prestaciones, las tres primeras se configuran como prestación económica de pago mensual, mientras la última tiene por objeto la prestación de los servicios necesarios para conservar y restablecer la salud de sus beneficiarios.

La entrada en vigor de la Ley 26/1990, de 20 de diciembre, que estableció en la Seguridad Social prestaciones no contributivas, tiene una gran incidencia en la gestión de las prestaciones sociales y económicas de la LISMI, en cuanto que su Disposición Adicional Novena establece la supresión de los subsidios de garantía de ingresos mínimos y por ayuda de tercera persona, que hasta ese momento aglutinaban la mayor parte de la gestión. Por ello, la gestión en trámite inicial en el periodo elegido de 2003 a 2009 se limita al subsidio de movilidad y compensación por gastos de transporte y la asistencia sanitaria y prestación farmacéutica, que dentro del conjunto del sistema de estas prestaciones habían sido siempre minoritarias, si bien los procesos de revisión vienen referidos al conjunto de las prestaciones.

Por último, destacar que las actuaciones de coordinación y asistencia técnica señaladas respecto a las pensiones no contributivas se han aplicado igualmente en el ámbito de la gestión de estas prestaciones.

1. GESTIÓN DE SOLICITUDES

Como ya se ha indicado, la supresión de los subsidios de garantía de ingresos mínimos y por ayuda de tercera persona, a partir de la entrada en vigor de la Ley 26/1990, tiene un claro reflejo en los datos de gestión durante el periodo, ya que en este periodo la gestión se limita a las solicitudes de las dos prestaciones vigentes.

De este modo, se ha considerado de interés estructurar este informe en función de los distintos elementos que se tienen en cuenta para conocer la evolución de la gestión y tramitación de cada una de las prestaciones: solicitadas y resueltas, distinguiendo si han sido aprobadas o denegadas, y pendientes.

1.1. Evolución interanual de las prestaciones solicitadas

	2003		2004		2005		2006		2007		2008		2009	
	Nº	∇%	Nº	∇%	Nº	∇%	Nº	∇%	Nº	∇%	Nº	∇%	Nº	∇%
SMGT	417	-4,36%	483	15,83%	546	13,04%	279	-48,90%	240	-13,98%	285	18,75%	246	-13,68%
ASPF	263	-5,40%	246	-6,46%	280	13,82%	280	0,00%	331	18,21%	282	-14,80%	303	7,45%
TOTAL	680	-4,76%	729	7,21%	826	13,31%	559	-32,32%	571	2,15%	567	-0,70%	549	-3,17%

La evolución de las prestaciones solicitadas se caracteriza por el continuo descenso en su número, si bien en los años 2004, 2005 y 2007 se produce un aumento en la demanda. En el año 2009, se mantiene la tendencia descendente, siendo ésta superior en la asistencia sanitaria y prestación farmacéutica con 13,68%.

Las razones que pueden explicar la tendencia descendente se pueden encontrar en la especificidad del subsidio de movilidad y compensación por gastos de transporte, ya que va dirigido a aquellas personas con discapacidad que tengan graves dificultades para el uso de los transportes colectivos. Respecto a los motivos que expliquen la disminución del número de solicitudes de la prestación de la asistencia sanitaria y prestación farmacéutica deben buscarse, por un lado, en la ampliación del ámbito de aplicación personal de la asistencia sanitaria de la Seguridad Social, a través del Real Decreto Ley 1088/1989 de 8 de septiembre, que extiende el derecho a esta prestación a las personas sin recursos económicos suficientes y, por otro, en el establecimiento de las pensiones no contributivas de la Seguridad Social, ya que su reconocimiento lleva aparejado el acceso a la asistencia sanitaria como derecho derivado.

1.2. Evolución interanual de las prestaciones resueltas: aprobadas y denegadas

	2003		2004		2005		2006		2007		2008		2009	
	Nº	%	Nº	%	Nº	%	Nº	%	Nº	%	Nº	%	Nº	%
SMGT														
Resueltas	424	100,00%	378	100,00%	665	100,00%	279	100,00%	250	100,00%	270	100,00%	255	100,00%
Aprobadas	167	39,39%	141	37,30%	121	18,20%	91	32,62%	93	37,20%	71	29,17%	85	33,33%
Denegadas	257	60,61%	237	62,70%	544	81,80%	188	67,38%	157	62,80%	199	70,83%	170	66,67%
ASPF														
Resueltas	265	100,00%	247	100,00%	253	100,00%	307	100,00%	298	100,00%	321	100,00%	293	100,00%
Aprobadas	127	47,92%	119	48,18%	115	45,45%	156	50,81%	140	46,98%	134	41,27%	142	48,46%
Denegadas	138	52,08%	128	51,82%	138	54,55%	151	49,19%	158	53,02%	187	58,73%	151	51,54%
TOTAL														
Resueltas	689	100,00%	625	100,00%	918	100,00%	586	100,00%	548	100,00%	591	100,00%	548	100,00%
Aprobadas	294	42,91%	260	42,67%	236	41,60%	247	25,71%	233	42,15%	205	35,68%	227	41,42%
Denegadas	395	57,09%	365	57,33%	682	58,40%	339	74,29%	315	57,85%	386	64,32%	321	58,58%

La tendencia señalada en las prestaciones solicitadas tiene su reflejo lógico en el número de resoluciones emitidas, destacando que en el año 2009 se produce un descenso global del 25,73% respecto al año 2003, que se motiva en la disminución del número de resoluciones emitidas en el subsidio de movilidad y compensación por gastos de transporte.

Por otro lado, respecto a las prestaciones vigentes cabe señalar que el coeficiente de reconocimiento para el subsidio de movilidad y compensación por gastos de transporte se sitúa en el 32% de media, mientras que en la asistencia sanitaria y prestación farmacéutica se eleva hasta el 46%. La mayor proporción de reconocimientos en esta última prestación puede explicarse en la no exigencia de un requisito de ingresos para causar el derecho a la misma.

1.3. Evolución interanual de las prestaciones pendientes

La evolución de las prestaciones pendientes manifiesta un continuo descenso, siendo esta tendencia más acusada en la asistencia sanitaria y prestación farmacéutica, circunstancia que debe ponerse en relación con lo indicado respecto al número de solicitudes presentadas en este periodo y su mayor cobertura dentro del ámbito de la Seguridad Social.

	2003		2004		2005		2006		2007		2008		2009	
	Nº	∇%	Nº	∇%	Nº	∇%	Nº	∇%	Nº	∇%	Nº	∇%	Nº	∇%
SMGT	86	-7,53%	191	122,09%	72	-62,30%	72	0,00%	62	-13,89%	77	9,68%	68	-11,69%
ASPF	44	-4,35%	43	-2,27%	70	62,79%	43	-38,57%	76	76,74%	37	-36,84%	47	27,03%
TOTAL	130	-16,27%	234	80,00%	142	-39,32%	115	-19,01%	138	20,00%	114	-17,39%	115	0,88%

No obstante, se observa, como excepción, que el número de solicitudes pendientes de resolución a diciembre de 2004 experimenta un incremento global del 80%. Dicho aumento tiene su origen en el que se registra, del 122,09%, en el subsidio de movilidad y compensación por gastos de transporte, que es el resultado de la acción combinada del incremento en el número de solicitudes presentadas y en el descenso de resoluciones emitidas para esta prestación en dicho ejercicio. Asimismo, si bien de forma global en el año 2007 y 2009 se produce un incremento del número de solicitudes pendientes, cabe destacar que el mismo tiene su origen exclusivo en el que se produce en la prestación de asistencia sanitaria y prestación farmacéutica, que se cifra en el 76,74 en el primer año indicado y de un 27,03% en 2009.

2. REVISIONES⁽¹⁾

Con el fin de disponer de una visión global de la gestión de las prestaciones LISMI, se ha considerado necesario incorporar una breve mención a la tramitación y resolución de las revisiones de oficio y anual que llevan a cabo los distintos órganos gestores competentes, puesto que, por un lado éstas afectan al conjunto de las prestaciones que estableció la Ley 13/1982, y, por otro, dado el carácter residual de estas prestaciones, los procesos de revisión son los que en mayor medida caracterizan la gestión de este sistema de prestaciones. No obstante, debe tenerse en cuenta que sobre las revisiones de oficio o a instancia de parte sólo se dispone de información a partir del año 2004.

2.2 Revisión Anual

La revisión anual tiene por objeto acreditar que los beneficiarios siguen reuniendo los requisitos exigidos en su día para el reconocimiento de la prestación correspondiente, ello sin perjuicio de la revisión de oficio que el órgano competente pueda efectuar, cuando se conozca alguna circunstancia que dé lugar a modificación, suspensión o extinción del derecho, o de la revisión a instancia del interesado cuando éste comunique modificaciones en su situación que puedan afectar al derecho o a la cuantía de la prestación o prestaciones que tenga reconocida.

⁽¹⁾ Para una información más detallada ver publicación anual del Área de Prestaciones Económicas sobre PNC: Revisión Anual y Revisiones de Oficio e Instancia de Parte.

Este proceso de revisión anual se configura como un procedimiento de control en el que durante el periodo de referencia los beneficiarios ven confirmado el derecho y la cuantía de la prestación que venían percibiendo. De este modo, en el año 2009, el proceso de revisión anual no implica variación alguna para el 93,84% de los beneficiarios y sólo un 5,77% ven extinguido su derecho. Dicho carácter debe ponerse en relación con la mejora y estabilidad de los procedimientos de reconocimiento inicial y de revisión de oficio y a instancia de parte.

	REVISIÓN 2003		REVISIÓN 2004		REVISIÓN 2005		REVISIÓN 2006		REVISIÓN 2007		REVISIÓN 2008		REVISIÓN 2009	
	Nº	%	Nº	%	Nº	%	Nº	%	Nº	%	Nº	%	Nº	%
SIN VARIACIÓN DE CUANTÍA	47.984	88,70%	50.261	90,71%	45.462	92,98%	37.113	93,30%	35.181	93,21%	29.581	94,12%	22.699	93,84%
CON VARIACIÓN DE CUANTÍA	117	0,22%	99	0,18%	95	0,19%	85	0,21%	89	0,24%	69	0,22%	78	0,32%
SUSPENSIÓN DCHO. SGIM	46	0,09%	42	0,08%	153	0,31%	22	0,06%	26	0,07%	27	0,09%	17	0,07%
EXTINCIÓN DEL DERECHO	5.951	11,00%	5.008	9,04%	3.184	6,51%	2.559	6,43%	2.447	6,48%	1.751	5,57%	1.396	5,77%
TOTAL EFECTUADAS	54.098	100,00%	55.410	100,00%	48.894	100,00%	39.779	100,00%	37.743	100,00%	31.428	100,00%	24.190	100,00%

Si bien las modificaciones de cuantía, las extinciones y las suspensiones del derecho tienen una escasa incidencia porcentual dentro de este proceso de revisión anual, se considera de utilidad reseñar las causas que las han motivado en las distintas prestaciones, así como su evolución.

	REVISIÓN 2003		REVISIÓN 2004		REVISIÓN 2005		REVISIÓN 2006		REVISIÓN 2007		REVISIÓN 2008		REVISIÓN 2009	
	Nº	%	Nº	%	Nº	%	Nº	%	Nº	%	Nº	%	Nº	%
FALLECIMIENTO	1.836	27,83%	1.272	23,53%	1.644	41,86%	1.252	44,37%	1.067	41,34%	850	42,23%	589	33,70%
RECURSOS PROPIOS	248	3,76%	198	3,66%	551	14,03%	462	16,37%	542	21,00%	412	20,47%	334	19,11%
RECURSOS FAMILIARES	124	1,88%	81	1,50%	77	1,96%	69	2,45%	56	2,17%	72	3,58%	68	3,89%
PRESTACIÓN INCOMPATIBLE	4.180	63,36%	3.081	56,98%	1.104	28,11%	879	31,15%	759	29,41%	600	29,81%	521	29,81%
ALTA EN S.S.	86	1,30%	657	12,15%	264	6,72%	61	2,16%	87	3,37%	33	1,64%	29	1,66%
OTRAS CAUSAS	123	1,86%	118	2,18%	287	7,31%	99	3,51%	70	2,71%	46	2,29%	207	11,84%
TOTAL CAUSAS	6.597	100,00%	5.407	100,00%	3.927	100,00%	2.822	100,00%	2.581	100,00%	2.013	100,00%	1.748	100,00%

Del análisis de las mismas, puede afirmarse que la pérdida del derecho a las prestaciones se ha motivado fundamentalmente por dos causas, el fallecimiento del titular y que a éste se le haya reconocido una prestación de análoga naturaleza y superior cuantía. Dicho predominio es el reflejo del perfil tipo del beneficiario de este sistema de prestaciones, que es una mujer casada mayor de 65 años.

2.3 Revisiones de Oficio e Instancia de parte

El artículo 31.1 del Real Decreto 383/1984 establece que el derecho a las prestaciones reconocidas podrá ser revisado, de oficio por el órgano gestor o a solicitud del interesado o su representante, cuando se produzca variación de cualquier circunstancia susceptible de modificar el derecho a la prestación.

Durante el año 2009 se han emitido 4.892 resoluciones en procesos de revisión. El efecto más destacado de las resoluciones emitidas ha sido la extinción del derecho a las prestaciones, ya que representan al 90,70% del total de resoluciones dictadas en estos procesos de revisión.

Si bien globalmente, la segunda causa de extinción del derecho mayoritaria, tal como se refleja en el cuadro siguiente, es la del fallecimiento del beneficiario, la misma es mayoritaria en cada una de las prestaciones, salvo en el subsidio de garantía de ingresos mínimos. En este sentido, cabe destacar que el 48,50% de los subsidios de garantía de ingresos mínimos se ha extinguido el derecho o modificado su cuantía al ser su beneficiario titular de prestación de análoga naturaleza y finalidad. Como se ha señalado en el apartado anterior, ambas causas se configuraban, igualmente, como las más representativas en el proceso de revisión anual.

CAUSAS DE EXTINCIÓN PRESTACIONES LISMI REVISIONES DE OFICIO E INSTANCIA DE PARTE 2009		
FALLECIMIENTO	1.623	36,58%
RECURSOS PROPIOS	596	13,43%
RECURSOS FAMILIARES	32	0,72%
PRESTACIÓN INCOMPATIBLE	2.097	47,26%
ALTA EN S.S.	29	0,65%
OTRAS	60	1,35%
TOTAL CAUSAS	4.437	100,00%

★★★★★★

A N E X O S

PNC DE JUBILACIÓN: EVOLUCIÓN Y DISTRIBUCIÓN TERRITORIAL DE LA GESTIÓN

R.D.L. 1/1994, DE 20 DE JUNIO; T. REF. LGSS PNCs DE LA SEGURIDAD SOCIAL

JUBILACIÓN

		Entrada	Resueltas	% R./E.	Aprobadas	% A./R.	No Aprob.	Pendientes
G E S T I O N	2003	34.939	36.240	103,72%	23.340	64,40%	12.900	5.296
	2004	30.143	30.677	101,77%	19.579	63,82%	11.098	4.762
	2005	31.221	29.964	95,97%	19.342	64,55%	10.622	6.019
	2006	27.343	28.315	103,55%	17.751	62,69%	10.564	5.047
	2007	25.186	24.709	98,11%	15.505	62,75%	9.204	5.524
	2008	27.308	27.364	100,21%	16.564	60,53%	10.800	5.468
M E S D U A L E S *	2003	2.912	3.020		1.945		1.075	5.296
	2004	2.512	2.556		1.632		925	4.762
	2005	2.602	2.497		1.612		885	6.019
	2006	2.279	2.360		1.479		880	5.047
	2007	2.099	2.059		1.292		767	5.524
	2008	2.276	2.280		1.380		900	5.468
2009								
I	2.048	1.688	82,42%	971	57,52%	717	5.828	
II	2.506	2.566	102,39%	1.634	63,68%	932	5.768	
III	2.658	2.261	85,06%	1.399	61,88%	862	6.165	
IV	2.521	2.530	100,36%	1.674	66,17%	856	6.156	
V	2.567	2.490	97,00%	1.660	66,67%	830	6.233	
VI	2.639	2.458	93,14%	1.592	64,77%	866	6.414	
VII	2.318	2.515	108,50%	1.474	58,61%	1.041	6.217	
VIII	1.684	1.796	106,65%	1.128	62,81%	668	6.105	
IX	1.862	2.167	116,38%	1.181	54,50%	986	5.800	
X	2.246	2.167	96,48%	1.294	59,71%	873	5.879	
XI	2.444	2.527	103,40%	1.533	60,66%	994	5.796	
XII	1.771	1.999	112,87%	1.202	60,13%	797	5.568	
2009		27.264	27.164	99,63%	16.742	61,63%	10.422	5.568

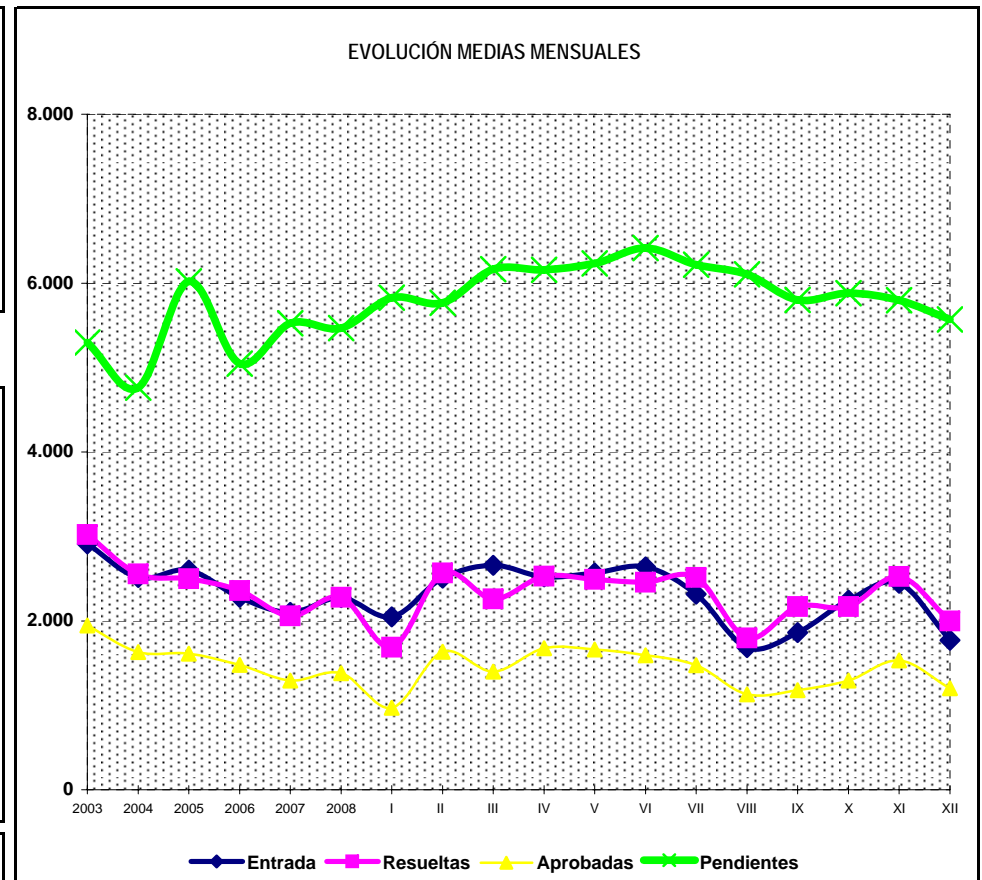
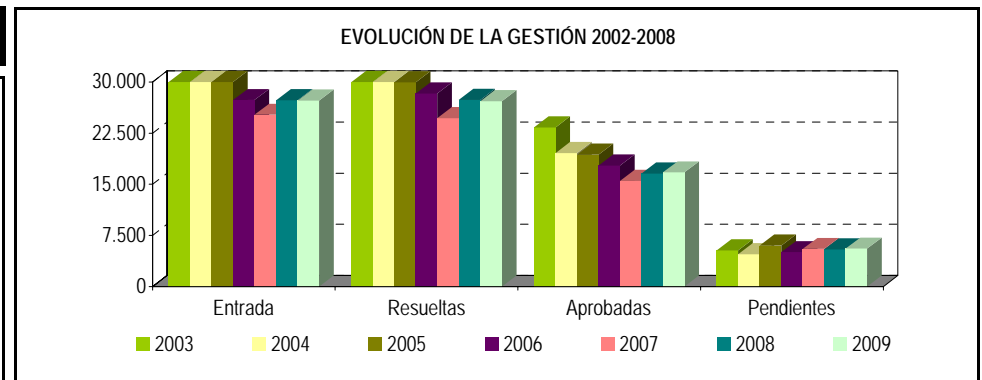

* Pendientes reales

PENSIÓN NO CONTRIBUTIVA DE JUBILACIÓN

EVOLUCIÓN INTERANUAL DE LAS SOLICITUDES PRESENTADAS

CC.AA. PROVINCIAS	2003		2004		2005		2006		2007		2008		2009	
	nº	% (1)	nº	% (1)	nº	% (1)	nº	% (1)	nº	% (1)	nº	% (1)	nº	% (1)
ANDALUCÍA	7.724	22,11%	6.835	22,68%	6.563	21,02%	6.090	22,27%	5.498	21,83%	5.811	21,28%	5.906	21,66%
ALMERÍA	534	1,53%	426	1,41%	485	1,55%	397	1,45%	373	1,48%	365	1,34%	403	1,48%
CÁDIZ	1.093	3,13%	1.021	3,39%	1.065	3,41%	1.223	4,47%	795	3,16%	842	3,08%	796	2,92%
CÓRDOBA	791	2,26%	714	2,37%	798	2,56%	500	1,83%	540	2,14%	596	2,18%	588	2,16%
GRANADA	747	2,14%	625	2,07%	537	1,72%	466	1,70%	464	1,84%	478	1,75%	445	1,63%
HUELVA	496	1,42%	480	1,59%	434	1,39%	389	1,42%	316	1,25%	344	1,26%	342	1,25%
JAÉN	854	2,44%	632	2,10%	651	2,09%	476	1,74%	375	1,49%	392	1,44%	369	1,35%
MÁLAGA	1.402	4,01%	1.245	4,13%	1.092	3,50%	1.220	4,46%	1.380	5,48%	1.310	4,80%	1.437	5,27%
SEVILLA	1.807	5,17%	1.692	5,61%	1.501	4,81%	1.419	5,19%	1.255	4,98%	1.484	5,43%	1.526	5,60%
ARAGÓN	938	2,68%	853	2,83%	851	2,73%	734	2,68%	604	2,40%	583	2,13%	581	2,13%
HUESCA	195	0,56%	193	0,64%	201	0,64%	148	0,54%	142	0,56%	136	0,50%	118	0,43%
TERUEL	102	0,29%	66	0,22%	68	0,22%	68	0,25%	57	0,23%	60	0,22%	47	0,17%
ZARAGOZA	641	1,83%	594	1,97%	582	1,86%	518	1,89%	405	1,61%	387	1,42%	416	1,53%
ASTURIAS	735	2,10%	609	2,02%	545	1,75%	583	2,13%	513	2,04%	436	1,60%	476	1,75%
ILLES BALEARS	597	1,71%	329	1,09%	231	0,74%	351	1,28%	431	1,71%	497	1,82%	548	2,01%
CANARIAS	2.605	7,46%	2.338	7,76%	2.870	9,19%	1.843	6,74%	1.820	7,23%	1.743	6,38%	1.757	6,44%
LAS PALMAS	1.188	3,40%	918	3,05%	1.027	3,29%	857	3,13%	794	3,15%	784	2,87%	867	3,18%
S.C. TENERIFE	1.417	4,06%	1.420	4,71%	1.843	5,90%	986	3,61%	1.026	4,07%	959	3,51%	890	3,26%
CANTABRIA	399	1,14%	391	1,30%	315	1,01%	400	1,46%	330	1,31%	326	1,19%	333	1,22%
CASTILLA Y LEÓN	1.854	5,31%	1.512	5,02%	1.969	6,31%	1.501	5,49%	1.463	5,81%	1.442	5,28%	1.399	5,13%
ÁVILA	163	0,47%	113	0,37%	354	1,13%	97	0,35%	95	0,38%	101	0,37%	95	0,35%
BURGOS	188	0,54%	162	0,54%	354	1,13%	149	0,54%	149	0,59%	146	0,53%	184	0,67%
LEÓN	340	0,97%	253	0,84%	354	1,13%	228	0,83%	225	0,89%	251	0,92%	236	0,87%
PALENCIA	105	0,30%	106	0,35%	140	0,45%	97	0,35%	109	0,43%	95	0,35%	97	0,36%
SALAMANCA	445	1,27%	327	1,08%	430	1,38%	349	1,28%	279	1,11%	265	0,97%	267	0,98%
SEGOVIA	56	0,16%	80	0,27%	81	0,26%	54	0,20%	54	0,21%	58	0,21%	62	0,23%
SORIA	45	0,13%	38	0,13%	61	0,20%	39	0,14%	40	0,16%	29	0,11%	42	0,15%
VALLADOLID	288	0,82%	255	0,85%	339	1,09%	303	1,11%	325	1,29%	350	1,28%	304	1,12%
ZAMORA	224	0,64%	178	0,59%	208	0,67%	185	0,68%	187	0,74%	147	0,54%	112	0,41%
CASTILLA-LA MANCHA	1.936	5,54%	1.550	5,14%	1.612	5,16%	1.313	4,80%	1.340	5,32%	1.290	4,72%	1.400	5,13%
ALBACETE	424	1,21%	313	1,04%	328	1,05%	296	1,08%	252	1,00%	255	0,93%	260	0,95%
CIUDAD REAL	590	1,69%	472	1,57%	491	1,57%	306	1,12%	330	1,31%	358	1,31%	264	0,97%
CUENCA	263	0,75%	229	0,76%	222	0,71%	218	0,80%	219	0,87%	174	0,64%	158	0,58%
GUADALAJARA	81	0,23%	72	0,24%	60	0,19%	58	0,21%	79	0,31%	91	0,33%	112	0,41%
TOLEDO	578	1,65%	464	1,54%	511	1,64%	435	1,59%	460	1,83%	412	1,51%	606	2,22%

CC.AA. PROVINCIAS	2003		2004		2005		2006		2007		2008		2009	
	nº	% (1)	nº	% (1)	nº	% (1)	nº	% (1)	nº	% (1)	nº	% (1)	nº	% (1)
CATALUNYA	4.240	12,14%	3.537	11,73%	3.784	12,12%	3.788	13,85%	3.323	13,19%	3.839	14,06%	3.811	13,98%
BARCELONA	3.090	8,84%	2.636	8,74%	2.822	9,04%	2.764	10,11%	2.417	9,60%	2.842	10,41%	2.832	10,39%
GIRONA	278	0,80%	239	0,79%	251	0,80%	278	1,02%	240	0,95%	288	1,05%	291	1,07%
LLEIDA	348	1,00%	241	0,80%	238	0,76%	298	1,09%	214	0,85%	256	0,94%	215	0,79%
TARRAGONA	524	1,50%	421	1,40%	473	1,52%	448	1,64%	452	1,79%	453	1,66%	473	1,73%
C. VALENCIANA	4.071	11,65%	3.639	12,07%	3.808	12,20%	2.937	10,74%	2.857	11,34%	3.139	11,49%	3.060	11,22%
ALICANTE	1.358	3,89%	1.157	3,84%	1.206	3,86%	988	3,61%	1.020	4,05%	1.131	4,14%	1.215	4,46%
CASTELLÓN	264	0,76%	238	0,79%	295	0,94%	214	0,78%	200	0,79%	285	1,04%	223	0,82%
VALENCIA	2.449	7,01%	2.244	7,44%	2.307	7,39%	1.735	6,35%	1.637	6,50%	1.723	6,31%	1.622	5,95%
EXTREMADURA	934	2,67%	922	3,06%	918	2,94%	790	2,89%	548	2,18%	818	3,00%	808	2,96%
BADAJOS	662	1,89%	543	1,80%	548	1,76%	487	1,78%	297	1,18%	465	1,70%	496	1,82%
CÁCERES	272	0,78%	379	1,26%	370	1,19%	303	1,11%	251	1,00%	353	1,29%	312	1,14%
GALICIA	3.684	10,54%	3.156	10,47%	3.103	9,94%	2.631	9,62%	2.398	9,52%	2.752	10,08%	2.557	9,38%
A CORUÑA	1.669	4,78%	1.363	4,52%	1.253	4,01%	1.137	4,16%	1.018	4,04%	1.209	4,43%	1.061	3,89%
LUGO	381	1,09%	371	1,23%	310	0,99%	263	0,96%	235	0,93%	267	0,98%	244	0,89%
OURENSE	493	1,41%	441	1,46%	415	1,33%	381	1,39%	330	1,31%	351	1,29%	328	1,20%
PONTEVEDRA	1.141	3,27%	981	3,25%	1.125	3,60%	850	3,11%	815	3,24%	925	3,39%	924	3,39%
MADRID	3.131	8,96%	2.522	8,37%	2.587	8,29%	2.426	8,87%	2.217	8,80%	2.634	9,65%	2.690	9,87%
MURCIA	900	2,58%	716	2,38%	766	2,45%	702	2,57%	617	2,45%	760	2,78%	710	2,60%
NAVARRA	310	0,89%	258	0,86%	259	0,83%	240	0,88%	244	0,97%	258	0,94%	263	0,96%
PAÍS VASCO	601	1,72%	719	2,39%	784	2,51%	725	2,65%	707	2,81%	672	2,46%	694	2,55%
ÁLAVA	104	0,30%	127	0,42%	154	0,49%	131	0,48%	137	0,54%	144	0,53%	70	0,26%
GUIPÚZCOA	95	0,27%	191	0,63%	239	0,77%	213	0,78%	209	0,83%	183	0,67%	215	0,79%
VIZCAYA	402	1,15%	401	1,33%	391	1,25%	130	0,48%	361	1,43%	345	1,26%	409	1,50%
LA RIOJA	140	0,40%	114	0,38%	113	0,36%	130	0,48%	111	0,44%	117	0,43%	111	0,41%
CEUTA	83	0,24%	78	0,26%	64	0,20%	86	0,31%	96	0,38%	97	0,36%	83	0,30%
MELILLA	57	0,16%	65	0,22%	79	0,25%	73	0,27%	69	0,27%	94	0,34%	77	0,28%
TOTAL ESTADO	34.939	100,00%	30.143	100,00%	31.221	100,00%	27.343	100,00%	25.186	100,00%	27.308	100,00%	27.264	100,00%

(1) Calculado sobre el total de solicitudes presentadas en el año

PENSIÓN NO CONTRIBUTIVA DE JUBILACIÓN

EVOLUCIÓN INTERANUAL DE LAS SOLICITUDES RESUELTAS

CC.AA. PROVINCIAS	2003		2004		2005		2006		2007		2008		2009	
	nº	% (1)	nº	% (1)	nº	% (1)	nº	% (1)	nº	% (1)	nº	% (1)	nº	% (1)
ANDALUCÍA	7.729	21,33%	6.484	21,14%	6.779	22,62%	6.695	23,64%	5.277	21,36%	5.768	21,08%	5.989	22,05%
ALMERÍA	518	1,43%	413	1,35%	400	1,33%	483	1,71%	375	1,52%	369	1,35%	406	1,49%
CÁDIZ	1.073	2,96%	1.023	3,33%	1.031	3,44%	1.245	4,40%	788	3,19%	810	2,96%	817	3,01%
CÓRDOBA	866	2,39%	749	2,44%	682	2,28%	595	2,10%	554	2,24%	573	2,09%	601	2,21%
GRANADA	758	2,09%	648	2,11%	550	1,84%	510	1,80%	398	1,61%	479	1,75%	451	1,66%
HUELVA	490	1,35%	469	1,53%	443	1,48%	421	1,49%	299	1,21%	335	1,22%	363	1,34%
JAÉN	838	2,31%	637	2,08%	674	2,25%	488	1,72%	346	1,40%	411	1,50%	362	1,33%
MÁLAGA	1.344	3,71%	989	3,22%	1.353	4,52%	1.514	5,35%	1.304	5,28%	1.296	4,74%	1.412	5,20%
SEVILLA	1.842	5,08%	1.556	5,07%	1.646	5,49%	1.439	5,08%	1.213	4,91%	1.495	5,46%	1.577	5,81%
ARAGÓN	946	2,61%	866	2,82%	840	2,80%	773	2,73%	577	2,34%	608	2,22%	584	2,15%
HUESCA	190	0,52%	200	0,65%	201	0,67%	165	0,58%	124	0,50%	144	0,53%	122	0,45%
TERUEL	105	0,29%	71	0,23%	66	0,22%	71	0,25%	55	0,22%	59	0,22%	47	0,17%
ZARAGOZA	651	1,80%	595	1,94%	573	1,91%	537	1,90%	398	1,61%	405	1,48%	415	1,53%
ASTURIAS	717	1,98%	688	2,24%	718	2,40%	584	2,06%	495	2,00%	366	1,34%	396	1,46%
ILLES BALEARS	587	1,62%	351	1,14%	237	0,79%	346	1,22%	441	1,78%	484	1,77%	515	1,90%
CANARIAS	2.430	6,71%	2.451	7,99%	1.750	5,84%	1.932	6,82%	1.922	7,78%	1.625	5,94%	1.705	6,28%
LAS PALMAS	1.005	2,77%	993	3,24%	699	2,33%	858	3,03%	895	3,62%	700	2,56%	786	2,89%
S.C. TENERIFE	1.425	3,93%	1.458	4,75%	1.051	3,51%	1.074	3,79%	1.027	4,16%	925	3,38%	919	3,38%
CANTABRIA	387	1,07%	394	1,28%	326	1,09%	399	1,41%	331	1,34%	340	1,24%	297	1,09%
CASTILLA Y LEÓN	1.875	5,17%	1.545	5,04%	1.837	6,13%	1.627	5,75%	1.403	5,68%	1.432	5,23%	1.391	5,12%
ÁVILA	171	0,47%	108	0,35%	293	0,98%	90	0,32%	77	0,31%	105	0,38%	106	0,39%
BURGOS	178	0,49%	159	0,52%	293	0,98%	164	0,58%	153	0,62%	128	0,47%	176	0,65%
LEÓN	344	0,95%	272	0,89%	293	0,98%	289	1,02%	209	0,85%	259	0,95%	223	0,82%
PALENCIA	95	0,26%	113	0,37%	140	0,47%	96	0,34%	106	0,43%	97	0,35%	91	0,34%
SALAMANCA	508	1,40%	324	1,06%	412	1,37%	359	1,27%	292	1,18%	274	1,00%	268	0,99%
SEGOVIA	53	0,15%	76	0,25%	66	0,22%	77	0,27%	47	0,19%	51	0,19%	66	0,24%
SORIA	46	0,13%	39	0,13%	60	0,20%	43	0,15%	37	0,15%	30	0,11%	40	0,15%
VALLADOLID	278	0,77%	254	0,83%	300	1,00%	321	1,13%	311	1,26%	339	1,24%	295	1,09%
ZAMORA	202	0,56%	200	0,65%	200	0,67%	188	0,66%	171	0,69%	149	0,54%	126	0,46%
CASTILLA-LA MANCHA	1.869	5,16%	1.583	5,16%	1.597	5,33%	1.386	4,89%	1.146	4,64%	1.358	4,96%	1.401	5,16%
ALBACETE	433	1,19%	294	0,96%	334	1,11%	308	1,09%	231	0,93%	298	1,09%	277	1,02%
CIUDAD REAL	586	1,62%	470	1,53%	456	1,52%	371	1,31%	236	0,96%	361	1,32%	285	1,05%
CUENCA	251	0,69%	241	0,79%	244	0,81%	193	0,68%	236	0,96%	159	0,58%	192	0,71%
GUADALAJARA	83	0,23%	68	0,22%	64	0,21%	58	0,20%	76	0,31%	84	0,31%	119	0,44%
TOLEDO	516	1,42%	510	1,66%	499	1,67%	456	1,61%	367	1,49%	456	1,67%	528	1,94%

CC.AA. PROVINCIAS	2003		2004		2005		2006		2007		2008		2009	
	nº	% (1)	nº	% (1)	nº	% (1)	nº	% (1)	nº	% (1)	nº	% (1)	nº	% (1)
CATALUNYA	4.054	11,19%	3.743	12,20%	4.019	13,41%	3.786	13,37%	3.146	12,73%	3.667	13,40%	3.347	12,32%
BARCELONA	2.965	8,18%	2.755	8,98%	2.998	10,01%	2.760	9,75%	2.327	9,42%	2.684	9,81%	2.511	9,24%
GIRONA	263	0,73%	253	0,82%	263	0,88%	286	1,01%	217	0,88%	279	1,02%	247	0,91%
LLEIDA	313	0,86%	270	0,88%	265	0,88%	296	1,05%	179	0,72%	256	0,94%	198	0,73%
TARRAGONA	513	1,42%	465	1,52%	493	1,65%	444	1,57%	423	1,71%	448	1,64%	391	1,44%
C. VALENCIANA	5.592	15,43%	3.714	12,11%	3.326	11,10%	3.173	11,21%	2.884	11,67%	3.306	12,08%	3.243	11,94%
ALICANTE	1.482	4,09%	1.234	4,02%	1.097	3,66%	1.042	3,68%	980	3,97%	1.216	4,44%	1.270	4,68%
CASTELLÓN	267	0,74%	257	0,84%	230	0,77%	226	0,80%	212	0,86%	267	0,98%	282	1,04%
VALENCIA	3.843	10,60%	2.223	7,25%	1.999	6,67%	1.905	6,73%	1.692	6,85%	1.823	6,66%	1.691	6,23%
EXTREMADURA	1.260	3,48%	1.059	3,45%	921	3,07%	779	2,75%	558	2,26%	752	2,75%	873	3,21%
BADAJOS	847	2,34%	682	2,22%	552	1,84%	475	1,68%	317	1,28%	408	1,49%	535	1,97%
CÁCERES	413	1,14%	377	1,23%	369	1,23%	304	1,07%	241	0,98%	344	1,26%	338	1,24%
GALICIA	3.917	10,81%	3.191	10,40%	2.971	9,92%	2.673	9,44%	2.459	9,95%	2.518	9,20%	2.426	8,93%
A CORUÑA	1.709	4,72%	1.396	4,55%	1.199	4,00%	1.155	4,08%	1.009	4,08%	1.150	4,20%	1.040	3,83%
LUGO	380	1,05%	350	1,14%	315	1,05%	287	1,01%	232	0,94%	275	1,00%	222	0,82%
OURENSE	474	1,31%	449	1,46%	397	1,32%	374	1,32%	332	1,34%	314	1,15%	372	1,37%
PONTEVEDRA	1.354	3,74%	996	3,25%	1.060	3,54%	857	3,03%	886	3,59%	779	2,85%	792	2,92%
MADRID	2.613	7,21%	2.706	8,82%	2.593	8,65%	2.213	7,82%	2.300	9,31%	2.881	10,53%	3.051	11,23%
MURCIA	928	2,56%	701	2,29%	720	2,40%	786	2,78%	604	2,44%	706	2,58%	723	2,66%
NAVARRA	304	0,84%	248	0,81%	333	1,11%	235	0,83%	235	0,95%	260	0,95%	270	0,99%
PAÍS VASCO	741	2,04%	679	2,21%	731	2,44%	649	2,29%	639	2,59%	987	3,61%	686	2,53%
ÁLAVA	79	0,22%	66	0,22%	78	0,26%	73	0,26%	67	0,27%	434	1,59%	64	0,24%
GUIPÚZCOA	98	0,27%	187	0,61%	244	0,81%	219	0,77%	207	0,84%	191	0,70%	216	0,80%
VIZCAYA	564	1,56%	426	1,39%	409	1,36%	128	0,45%	365	1,48%	362	1,32%	406	1,49%
LA RIOJA	153	0,42%	132	0,43%	122	0,41%	128	0,45%	125	0,51%	107	0,39%	121	0,45%
CEUTA	80	0,22%	81	0,26%	65	0,22%	82	0,29%	94	0,38%	105	0,38%	71	0,26%
MELILLA	58	0,16%	61	0,20%	79	0,26%	69	0,24%	73	0,30%	94	0,34%	75	0,28%
TOTAL ESTADO	36.240	100,00%	30.677	100,00%	29.964	100,00%	28.315	100,00%	24.709	100,00%	27.364	100,00%	27.164	100,00%

(1) Calculado sobre el total de solicitudes presentadas en el año

PENSIÓN NO CONTRIBUTIVA DE JUBILACIÓN

EVOLUCIÓN INTERANUAL DE LAS SOLICITUDES APROBADAS

CC.AA. PROVINCIAS	2003		2004		2005		2006		2007		2008		2009	
	nº	% (1)	nº	% (1)	nº	% (1)	nº	% (1)	nº	% (1)	nº	% (1)	nº	% (1)
ANDALUCÍA	5.528	23,68%	4.603	23,51%	4.902	25,34%	4.709	26,53%	3.706	23,90%	3.986	24,06%	4.265	25,47%
ALMERÍA	356	1,53%	287	1,47%	263	1,36%	252	1,42%	246	1,59%	233	1,41%	252	1,51%
CÁDIZ	866	3,71%	825	4,21%	864	4,47%	1.051	5,92%	646	4,17%	670	4,04%	671	4,01%
CÓRDOBA	622	2,66%	530	2,71%	519	2,68%	421	2,37%	380	2,45%	419	2,53%	444	2,65%
GRANADA	509	2,18%	453	2,31%	415	2,15%	335	1,89%	291	1,88%	332	2,00%	296	1,77%
HUELVA	312	1,34%	301	1,54%	332	1,72%	315	1,77%	205	1,32%	220	1,33%	273	1,63%
JAÉN	653	2,80%	460	2,35%	482	2,49%	337	1,90%	260	1,68%	267	1,61%	260	1,55%
MÁLAGA	903	3,87%	670	3,42%	873	4,51%	1.045	5,89%	879	5,67%	850	5,13%	996	5,95%
SEVILLA	1.307	5,60%	1.077	5,50%	1.154	5,97%	953	5,37%	799	5,15%	995	6,01%	1.073	6,41%
ARAGÓN	667	2,86%	625	3,19%	574	2,97%	566	3,19%	406	2,62%	404	2,44%	400	2,39%
HUESCA	142	0,61%	149	0,76%	152	0,79%	133	0,75%	95	0,61%	94	0,57%	94	0,56%
TERUEL	83	0,36%	54	0,28%	53	0,27%	58	0,33%	44	0,28%	51	0,31%	38	0,23%
ZARAGOZA	442	1,89%	422	2,16%	369	1,91%	375	2,11%	267	1,72%	259	1,56%	268	1,60%
ASTURIAS	419	1,80%	376	1,92%	480	2,48%	390	2,20%	292	1,88%	215	1,30%	220	1,31%
ILLES BALEARS	387	1,66%	250	1,28%	155	0,80%	242	1,36%	284	1,83%	299	1,81%	325	1,94%
CANARIAS	1.105	4,73%	1.153	5,89%	938	4,85%	950	5,35%	1.251	8,07%	1.128	6,81%	1.133	6,77%
LAS PALMAS	545	2,34%	523	2,67%	386	2,00%	470	2,65%	563	3,63%	489	2,95%	515	3,08%
S.C. TENERIFE	560	2,40%	630	3,22%	552	2,85%	480	2,70%	688	4,44%	639	3,86%	618	3,69%
CANTABRIA	262	1,12%	251	1,28%	237	1,23%	277	1,56%	219	1,41%	259	1,56%	231	1,38%
CASTILLA Y LEÓN	1.358	5,82%	1.124	5,74%	1.305	6,75%	1.103	6,21%	946	6,10%	996	6,01%	977	5,84%
ÁVILA	133	0,57%	91	0,46%	209	1,08%	65	0,37%	57	0,37%	78	0,47%	81	0,48%
BURGOS	138	0,59%	111	0,57%	209	1,08%	116	0,65%	94	0,61%	85	0,51%	106	0,63%
LEÓN	231	0,99%	172	0,88%	209	1,08%	189	1,06%	136	0,88%	163	0,98%	154	0,92%
PALENCIA	79	0,34%	96	0,49%	99	0,51%	73	0,41%	89	0,57%	73	0,44%	71	0,42%
SALAMANCA	379	1,62%	258	1,32%	311	1,61%	263	1,48%	207	1,34%	195	1,18%	202	1,21%
SEGOVIA	37	0,16%	45	0,23%	29	0,15%	46	0,26%	32	0,21%	35	0,21%	40	0,24%
SORIA	33	0,14%	29	0,15%	45	0,23%	25	0,14%	29	0,19%	25	0,15%	26	0,16%
VALLADOLID	192	0,82%	174	0,89%	190	0,98%	197	1,11%	194	1,25%	236	1,42%	208	1,24%
ZAMORA	136	0,58%	148	0,76%	153	0,79%	129	0,73%	108	0,70%	106	0,64%	89	0,53%
CASTILLA-LA MANCHA	1.280	5,48%	1.043	5,33%	1.020	5,27%	854	4,81%	668	4,31%	809	4,88%	781	4,66%
ALBACETE	294	1,26%	191	0,98%	221	1,14%	198	1,12%	145	0,94%	191	1,15%	164	0,98%
CIUDAD REAL	408	1,75%	319	1,63%	274	1,42%	220	1,24%	143	0,92%	206	1,24%	152	0,91%
CUENCA	171	0,73%	160	0,82%	167	0,86%	131	0,74%	129	0,83%	73	0,44%	99	0,59%
GUADALAJARA	50	0,21%	34	0,17%	46	0,24%	34	0,19%	43	0,28%	44	0,27%	70	0,42%
TOLEDO	357	1,53%	339	1,73%	312	1,61%	271	1,53%	208	1,34%	295	1,78%	296	1,77%

CC.AA. PROVINCIAS	2003		2004		2005		2006		2007		2008		2009	
	nº	% (1)	nº	% (1)	nº	% (1)	nº	% (1)	nº	% (1)	nº	% (1)	nº	% (1)
CATALUNYA	2.345	10,05%	2.114	10,80%	2.178	11,26%	1.933	10,89%	1.509	9,73%	1.792	10,82%	1.607	9,60%
BARCELONA	1.740	7,46%	1.565	7,99%	1.635	8,45%	1.440	8,11%	1.152	7,43%	1.346	8,13%	1.220	7,29%
GIRONA	147	0,63%	149	0,76%	155	0,80%	162	0,91%	99	0,64%	151	0,91%	131	0,78%
LLEIDA	192	0,82%	169	0,86%	149	0,77%	147	0,83%	93	0,60%	117	0,71%	91	0,54%
TARRAGONA	266	1,14%	231	1,18%	239	1,24%	184	1,04%	165	1,06%	178	1,07%	165	0,99%
C. VALENCIANA	3.314	14,20%	2.123	10,84%	1.845	9,54%	1.702	9,59%	1.527	9,85%	1.590	9,60%	1.832	10,94%
ALICANTE	868	3,72%	717	3,66%	730	3,77%	573	3,23%	568	3,66%	601	3,63%	726	4,34%
CASTELLÓN	118	0,51%	122	0,62%	113	0,58%	91	0,51%	110	0,71%	116	0,70%	155	0,93%
VALENCIA	2.328	9,97%	1.284	6,56%	1.002	5,18%	1.038	5,85%	849	5,48%	873	5,27%	951	5,68%
EXTREMADURA	1.032	4,42%	826	4,22%	645	3,33%	523	2,95%	366	2,36%	528	3,19%	615	3,67%
BADAJOS	714	3,06%	555	2,83%	389	2,01%	312	1,76%	207	1,34%	280	1,69%	367	2,19%
CÁCERES	318	1,36%	271	1,38%	256	1,32%	211	1,19%	159	1,03%	248	1,50%	248	1,48%
GALICIA	2.640	11,31%	2.181	11,14%	2.055	10,62%	1.861	10,48%	1.738	11,21%	1.698	10,25%	1.564	9,34%
A CORUÑA	1.084	4,64%	901	4,60%	822	4,25%	807	4,55%	666	4,30%	764	4,61%	653	3,90%
LUGO	317	1,36%	284	1,45%	252	1,30%	226	1,27%	192	1,24%	205	1,24%	180	1,08%
OURENSE	368	1,58%	345	1,76%	295	1,53%	274	1,54%	223	1,44%	226	1,36%	269	1,61%
PONTEVEDRA	871	3,73%	651	3,32%	686	3,55%	554	3,12%	657	4,24%	503	3,04%	462	2,76%
MADRID	1.594	6,83%	1.675	8,56%	1.651	8,54%	1.390	7,83%	1.394	8,99%	1.594	9,62%	1.569	9,37%
MURCIA	489	2,10%	385	1,97%	378	1,95%	433	2,44%	346	2,23%	401	2,42%	381	2,28%
NAVARRA	205	0,88%	178	0,91%	230	1,19%	156	0,88%	151	0,97%	156	0,94%	152	0,91%
PAÍS VASCO	504	2,16%	476	2,43%	552	2,85%	452	2,55%	505	3,26%	509	3,07%	512	3,06%
ÁLAVA	74	0,32%	62	0,32%	73	0,38%	58	0,33%	61	0,39%	84	0,51%	62	0,37%
GUIPÚZCOA	70	0,30%	130	0,66%	180	0,93%	154	0,87%	157	1,01%	159	0,96%	159	0,95%
VIZCAYA	360	1,54%	284	1,45%	299	1,55%	99	0,56%	287	1,85%	266	1,61%	291	1,74%
LA RIOJA	109	0,47%	95	0,49%	95	0,49%	99	0,56%	81	0,52%	75	0,45%	92	0,55%
CEUTA	57	0,24%	56	0,29%	41	0,21%	55	0,31%	59	0,38%	60	0,36%	38	0,23%
MELILLA	45	0,19%	45	0,23%	61	0,32%	56	0,32%	57	0,37%	65	0,39%	48	0,29%
TOTAL ESTADO	23.340	100,00%	19.579	100,00%	19.342	100,00%	17.751	100,00%	15.505	100,00%	16.564	100,00%	16.742	100,00%

(1) Calculado sobre el total de solicitudes presentadas en el año

R.D.LEGISLATIVO 1/1994, DE 20 DE JUNIO; TEXTO REFUNDIDO DE LA L.G.S.S.

PENSIÓN NO CONTRIBUTIVA DE JUBILACIÓN

COMPARACIÓN ORIGEN SOLICITUDES PRESENTADAS CON APROBADAS PERIODO 2003-2009

COMUNIDADES AUTÓNOMAS	ORIGEN SOLICITUDES PRESENTADAS									ORIGEN SOLICITUDES APROBADAS								
	NUEVAS		LISMI		P A S		INSS		TOTAL	NUEVAS		LISMI		P A S		INSS		TOTAL
	Nº	%	Nº	%	Nº	%	Nº	%	Nº	Nº	%	Nº	%	Nº	%	Nº	%	Nº
ANDALUCÍA	42.565	95,81%	427	0,96%	1.347	3,03%	88	0,20%	44.427	29.718	93,75%	373	1,18%	1.335	4,21%	273	0,86%	31.699
ARAGÓN	4.728	91,91%	206	4,00%	98	1,91%	112	2,18%	5.144	3.442	94,51%	101	2,77%	79	2,17%	20	0,55%	3.642
ASTURIAS	3.651	93,69%	118	3,03%	97	2,49%	31	0,80%	3.897	2.203	92,10%	84	3,51%	64	2,68%	41	1,71%	2.392
ILLES BALEARS	2.958	99,13%	4	0,13%	22	0,74%	0	0,00%	2.984	1.858	95,67%	18	0,93%	66	3,40%	0	0,00%	1.942
CANARIAS	14.506	96,86%	32	0,21%	437	2,92%	1	0,01%	14.976	7.276	95,01%	27	0,35%	355	4,64%	0	0,00%	7.658
CANTABRIA	2.425	97,23%	38	1,52%	31	1,24%	0	0,00%	2.494	1.652	95,16%	31	1,79%	50	2,88%	3	0,17%	1.736
CASTILLA Y LEÓN	10.343	92,85%	206	1,85%	578	5,19%	13	0,12%	11.140	7.100	90,92%	191	2,45%	509	6,52%	9	0,12%	7.809
CAST.-LA MANCHA	10.131	97,03%	82	0,79%	223	2,14%	5	0,05%	10.441	6.145	95,20%	72	1,12%	233	3,61%	5	0,08%	6.455
CATALUNYA	25.813	98,07%	220	0,84%	249	0,95%	40	0,15%	26.322	13.051	96,83%	192	1,42%	234	1,74%	1	0,01%	13.478
C. VALENCIANA	22.929	97,52%	207	0,88%	373	1,59%	2	0,01%	23.511	12.735	91,40%	287	2,06%	653	4,69%	258	1,85%	13.933
EXTREMADURA	5.356	93,34%	214	3,73%	168	2,93%	0	0,00%	5.738	4.022	88,69%	239	5,27%	272	6,00%	2	0,04%	4.535
GALICIA	19.886	98,05%	178	0,88%	162	0,80%	55	0,27%	20.281	13.147	95,71%	223	1,62%	318	2,31%	49	0,36%	13.737
MADRID	17.613	96,74%	92	0,51%	502	2,76%	0	0,00%	18.207	10.279	94,59%	84	0,77%	504	4,64%	0	0,00%	10.867
MURCIA	4.698	90,85%	174	3,36%	181	3,50%	118	2,28%	5.171	2.503	88,98%	178	6,33%	108	3,84%	24	0,85%	2.813
NAVARRA	1.604	87,55%	24	1,31%	104	5,68%	100	5,46%	1.832	1.115	90,80%	19	1,55%	76	6,19%	18	1,47%	1.228
PAÍS VASCO	4.803	97,98%	6	0,12%	88	1,80%	5	0,10%	4.902	3.420	97,44%	7	0,20%	76	2,17%	7	0,20%	3.510
LA RIOJA	833	99,64%	1	0,12%	2	0,24%	0	0,00%	836	642	99,38%	0	0,00%	4	0,62%	0	0,00%	646
CEUTA	555	94,55%	11	1,87%	21	3,58%	0	0,00%	587	323	88,25%	17	4,64%	26	7,10%	0	0,00%	366
MELILLA	444	86,38%	30	5,84%	40	7,78%	0	0,00%	514	315	83,55%	31	8,22%	31	8,22%	0	0,00%	377
TOTAL ESTADO	195.841	96,28%	2.270	1,12%	4.723	2,32%	570	0,28%	203.404	120.946	93,89%	2.174	1,69%	4.993	3,88%	710	0,55%	128.823

P.N.C. DE JUBILACIÓN ORIGEN SOLICITUDES PRESENTADAS

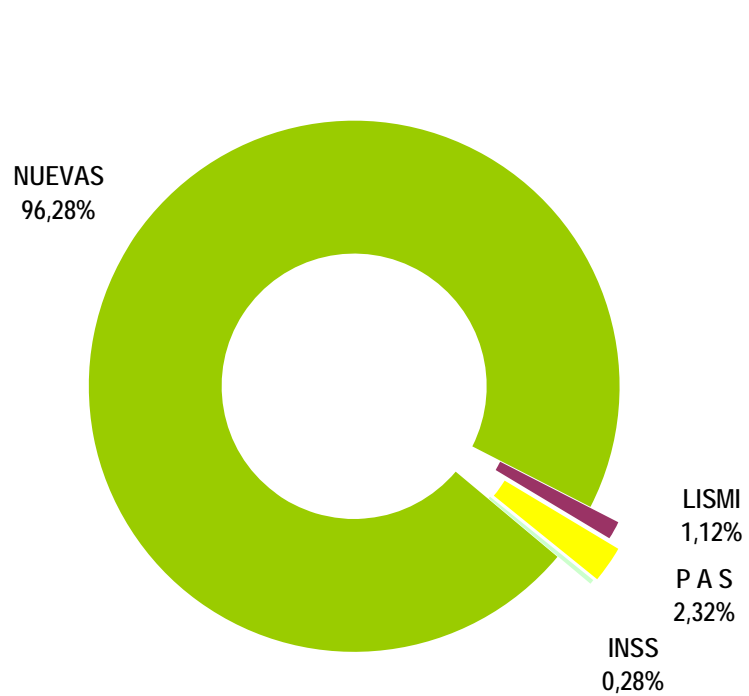

P.N.C. DE JUBILACIÓN ORIGEN SOLICITUDES APROBADAS

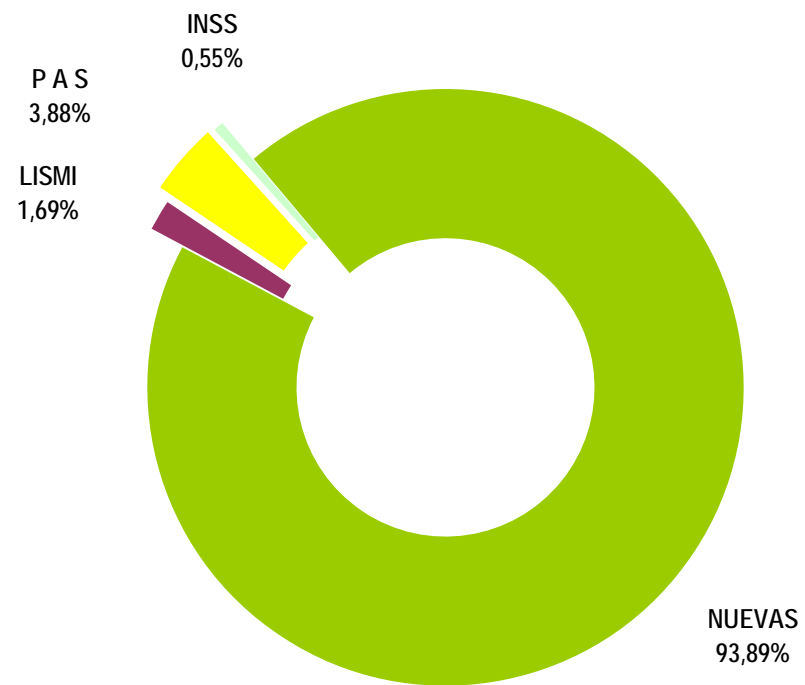

PENSIÓN NO CONTRIBUTIVA DE JUBILACIÓN

EVOLUCIÓN INTERANUAL DE LAS SOLICITUDES DENEGADAS

CC.AA. PROVINCIAS	2003		2004		2005		2006		2007		2008		2009	
	nº	% (1)	nº	% (1)	nº	% (1)	nº	% (1)	nº	% (1)	nº	% (1)	nº	% (1)
ANDALUCÍA	1.940	19,99%	1.661	19,88%	1.584	18,99%	1.572	19,22%	1.298	17,71%	1.489	17,73%	1.495	19,38%
ALMERÍA	151	1,56%	121	1,45%	136	1,63%	202	2,47%	106	1,45%	110	1,31%	127	1,65%
CÁDIZ	189	1,95%	170	2,03%	144	1,73%	163	1,99%	116	1,58%	111	1,32%	125	1,62%
CÓRDOBA	222	2,29%	178	2,13%	144	1,73%	120	1,47%	145	1,98%	131	1,56%	138	1,79%
GRANADA	187	1,93%	156	1,87%	99	1,19%	102	1,25%	88	1,20%	114	1,36%	137	1,78%
HUELVA	160	1,65%	151	1,81%	93	1,11%	98	1,20%	86	1,17%	104	1,24%	80	1,04%
JAÉN	168	1,73%	163	1,95%	131	1,57%	122	1,49%	81	1,10%	105	1,25%	85	1,10%
MÁLAGA	365	3,76%	273	3,27%	417	5,00%	318	3,89%	283	3,86%	314	3,74%	299	3,88%
SEVILLA	498	5,13%	449	5,37%	420	5,03%	447	5,47%	393	5,36%	500	5,95%	504	6,53%
ARAGÓN	239	2,46%	207	2,48%	234	2,81%	166	2,03%	145	1,98%	165	1,96%	148	1,92%
HUESCA	45	0,46%	46	0,55%	45	0,54%	25	0,31%	27	0,37%	40	0,48%	20	0,26%
TERUEL	20	0,21%	15	0,18%	8	0,10%	12	0,15%	8	0,11%	6	0,07%	7	0,09%
ZARAGOZA	174	1,79%	146	1,75%	181	2,17%	129	1,58%	110	1,50%	119	1,42%	121	1,57%
ASTURIAS	205	2,11%	231	2,77%	154	1,85%	128	1,56%	138	1,88%	112	1,33%	118	1,53%
ILLES BALEARS	141	1,45%	89	1,07%	60	0,72%	76	0,93%	113	1,54%	139	1,65%	139	1,80%
CANARIAS	484	4,99%	442	5,29%	379	4,54%	413	5,05%	462	6,30%	398	4,74%	381	4,94%
LAS PALMAS	175	1,80%	174	2,08%	131	1,57%	146	1,79%	234	3,19%	193	2,30%	166	2,15%
S.C. TENERIFE	309	3,18%	268	3,21%	248	2,97%	267	3,26%	228	3,11%	205	2,44%	215	2,79%
CANTABRIA	112	1,15%	113	1,35%	78	0,94%	93	1,14%	80	1,09%	81	0,96%	66	0,86%
CASTILLA Y LEÓN	403	4,15%	338	4,05%	407	4,88%	391	4,78%	367	5,01%	366	4,36%	303	3,93%
ÁVILA	23	0,24%	11	0,13%	75	0,90%	22	0,27%	17	0,23%	20	0,24%	22	0,29%
BURGOS	35	0,36%	35	0,42%	75	0,90%	30	0,37%	40	0,55%	37	0,44%	41	0,53%
LEÓN	107	1,10%	88	1,05%	75	0,90%	71	0,87%	62	0,85%	83	0,99%	59	0,76%
PALENCIA	12	0,12%	14	0,17%	30	0,36%	19	0,23%	16	0,22%	17	0,20%	10	0,13%
SALAMANCA	79	0,81%	56	0,67%	90	1,08%	70	0,86%	77	1,05%	71	0,85%	54	0,70%
SEGOVIA	14	0,14%	23	0,28%	24	0,29%	20	0,24%	12	0,16%	14	0,17%	14	0,18%
SORIA	11	0,11%	7	0,08%	13	0,16%	11	0,13%	7	0,10%	3	0,04%	7	0,09%
VALLADOLID	71	0,73%	66	0,79%	74	0,89%	103	1,26%	84	1,15%	87	1,04%	68	0,88%
ZAMORA	51	0,53%	38	0,45%	32	0,38%	45	0,55%	52	0,71%	34	0,40%	28	0,36%
CASTILLA-LA MANCHA	520	5,36%	470	5,63%	505	6,05%	481	5,88%	439	5,99%	516	6,14%	475	6,16%
ALBACETE	130	1,34%	93	1,11%	101	1,21%	100	1,22%	86	1,17%	103	1,23%	102	1,32%
CIUDAD REAL	152	1,57%	133	1,59%	160	1,92%	133	1,63%	78	1,06%	137	1,63%	85	1,10%
CUENCA	74	0,76%	77	0,92%	70	0,84%	58	0,71%	97	1,32%	81	0,96%	79	1,02%
GUADALAJARA	25	0,26%	26	0,31%	17	0,20%	22	0,27%	30	0,41%	35	0,42%	43	0,56%
TOLEDO	139	1,43%	141	1,69%	157	1,88%	168	2,05%	148	2,02%	160	1,90%	166	2,15%

CC.AA. PROVINCIAS	2003		2004		2005		2006		2007		2008		2009	
	nº	% (1)	nº	% (1)	nº	% (1)	nº	% (1)	nº	% (1)	nº	% (1)	nº	% (1)
CATALUNYA	1.292	13,32%	1.248	14,94%	1.452	17,41%	1.534	18,76%	1.297	17,69%	1.450	17,26%	1.146	14,85%
BARCELONA	922	9,50%	905	10,83%	1.064	12,75%	1.096	13,40%	936	12,77%	1.052	12,52%	874	11,33%
GIRONA	89	0,92%	80	0,96%	80	0,96%	101	1,23%	86	1,17%	94	1,12%	69	0,89%
LLEIDA	93	0,96%	77	0,92%	98	1,17%	119	1,45%	65	0,89%	102	1,21%	58	0,75%
TARRAGONA	188	1,94%	186	2,23%	210	2,52%	218	2,67%	210	2,86%	202	2,40%	145	1,88%
C. VALENCIANA	1.907	19,65%	1.347	16,12%	1.265	15,16%	1.291	15,78%	1.070	14,60%	1.396	16,62%	1.176	15,24%
ALICANTE	520	5,36%	383	4,58%	300	3,60%	367	4,49%	321	4,38%	484	5,76%	433	5,61%
CASTELLÓN	126	1,30%	125	1,50%	108	1,29%	111	1,36%	87	1,19%	137	1,63%	101	1,31%
VALENCIA	1.261	13,00%	839	10,04%	857	10,27%	813	9,94%	662	9,03%	775	9,23%	642	8,32%
EXTREMADURA	164	1,69%	208	2,49%	208	2,49%	185	2,26%	150	2,05%	175	2,08%	182	2,36%
BADAJOS	97	1,00%	108	1,29%	112	1,34%	115	1,41%	83	1,13%	98	1,17%	121	1,57%
CÁCERES	67	0,69%	100	1,20%	96	1,15%	70	0,86%	67	0,91%	77	0,92%	61	0,79%
GALICIA	944	9,73%	757	9,06%	722	8,65%	687	8,40%	607	8,28%	697	8,30%	740	9,59%
A CORUÑA	425	4,38%	361	4,32%	285	3,42%	286	3,50%	299	4,08%	319	3,80%	311	4,03%
LUGO	52	0,54%	51	0,61%	51	0,61%	40	0,49%	29	0,40%	49	0,58%	31	0,40%
OURENSE	92	0,95%	76	0,91%	79	0,95%	85	1,04%	85	1,16%	75	0,89%	88	1,14%
PONTEVEDRA	375	3,86%	269	3,22%	307	3,68%	276	3,37%	194	2,65%	254	3,02%	310	4,02%
MADRID	612	6,31%	651	7,79%	675	8,09%	585	7,15%	706	9,63%	876	10,43%	727	9,42%
MURCIA	366	3,77%	268	3,21%	298	3,57%	265	3,24%	191	2,61%	233	2,77%	270	3,50%
NAVARRA	93	0,96%	70	0,84%	92	1,10%	79	0,97%	78	1,06%	101	1,20%	110	1,43%
PAÍS VASCO	210	2,16%	192	2,30%	170	2,04%	180	2,20%	115	1,57%	125	1,49%	163	2,11%
ÁLAVA	5	0,05%	4	0,05%	5	0,06%	15	0,18%	6	0,08%	9	0,11%	2	0,03%
GUIPÚZCOA	22	0,23%	57	0,68%	64	0,77%	65	0,79%	50	0,68%	32	0,38%	57	0,74%
VIZCAYA	183	1,89%	131	1,57%	101	1,21%	26	0,32%	59	0,80%	84	1,00%	104	1,35%
LA RIOJA	43	0,44%	33	0,40%	27	0,32%	26	0,32%	39	0,53%	31	0,37%	28	0,36%
CEUTA	18	0,19%	15	0,18%	16	0,19%	14	0,17%	22	0,30%	24	0,29%	25	0,32%
MELILLA	10	0,10%	14	0,17%	16	0,19%	13	0,16%	14	0,19%	26	0,31%	24	0,31%
TOTAL ESTADO	9.703	100,00%	8.354	100,00%	8.342	100,00%	8.179	100,00%	7.331	100,00%	8.400	100,00%	7.716	100,00%

(1) Calculado sobre el total de solicitudes presentadas en el año

PENSIÓN NO CONTRIBUTIVA DE JUBILACIÓN

CAUSAS DE DENEGACIÓN PERIODO 2003-2009

CC.AA. Y/O PROVINCIAS	NACIONALIDAD	EDAD	RESIDENCIA LEGAL	RECURSOS ECONÓMICOS		PRESTACIÓN INCOMPATIBLE	SIN DESGLOSAR	TOTAL CAUSAS DE DENEGACIÓN
				PERSONALES	U.E.C.			
ANDALUCÍA	2	713	782	1.598	7.730	214	0	11.039
ALMERÍA	2	49	62	158	647	35	0	953
CÁDIZ	0	26	16	338	591	47	0	1.018
CÓRDOBA	0	101	36	185	747	9	0	1.078
GRANADA	0	34	21	121	690	17	0	0
HUELVA	0	70	25	71	598	8	0	772
JAÉN	0	112	19	92	613	19	0	855
MÁLAGA	0	58	542	301	1.328	40	0	2.269
SEVILLA	0	263	61	332	2.516	39	0	3.211
ARAGÓN	0	68	64	206	938	28	0	1.304
HUESCA	0	18	3	47	177	3	0	248
TERUEL	0	8	0	6	61	1	0	76
ZARAGOZA	0	42	61	153	700	24	0	980
ASTURIAS	0	65	109	176	720	16	0	1.086
ILLES BALEARS	0	63	79	98	509	8	0	757
CANARIAS	0	188	572	422	1.723	54	0	2.959
LAS PALMAS	0	110	125	137	811	36	0	1.219
S.C. TENERIFE	0	78	447	285	912	18	0	1.740
CANTABRIA	1	32	28	82	469	11	0	623
CASTILLA Y LEÓN	2	151	123	422	1.789	88	0	2.575
ÁVILA	1	5	11	22	96	8	0	143
BURGOS	0	17	10	50	174	8	0	259
LEÓN	0	23	32	77	390	23	0	545
PALENCIA	0	5	3	12	95	3	0	118
SALAMANCA	1	44	34	62	343	13	0	497
SEGOVIA	0	8	9	23	79	2	0	121
SORIA	0	4	3	12	38	2	0	59
VALLADOLID	0	26	14	125	362	26	0	553
ZAMORA	0	19	7	39	212	3	0	280
CASTILLA-LA MANCHA	0	250	111	369	2.562	114	0	3.406
ALBACETE	0	45	30	84	540	16	0	715
CIUDAD REAL	0	83	12	96	672	15	0	878
CUENCA	0	34	3	67	413	19	0	536
GUADALAJARA	0	19	18	15	141	5	0	198
TOLEDO	0	69	48	107	796	59	0	1.079

CC.AA. Y/O PROVINCIAS	NACIONALIDAD	EDAD	RESIDENCIA LEGAL	RECURSOS ECONÓMICOS		PRESTACIÓN INCOMPATIBLE	SIN DESGLOSAR	TOTAL CAUSAS DE DENEGACIÓN
				PERSONALES	U.E.C.			
CATALUNYA	0	129	884	1.633	6.518	251	4	9.419
BARCELONA	0	92	666	1.241	4.661	186	3	6.849
GIRONA	0	7	73	99	409	11	0	599
LLEIDA	0	8	36	85	468	15	0	612
TARRAGONA	0	22	109	208	980	39	1	1.359
C. VALENCIANA	1	225	284	1.726	7.064	152	0	9.452
ALICANTE	0	135	25	434	2.152	62	0	2.808
CASTELLÓN	1	32	31	107	609	15	0	795
VALENCIA	0	58	228	1.185	4.303	75	0	5.849
EXTREMADURA	0	101	46	204	918	3	0	1.272
BADAJOS	0	66	27	110	528	3	0	734
CÁCERES	0	35	19	94	390	0	0	538
GALICIA	0	271	851	670	3.315	47	0	5.154
A CORUÑA	0	84	370	325	1.480	27	0	2.286
LUGO	0	48	12	46	195	2	0	303
OURENSE	0	24	151	84	311	10	0	580
PONTEVEDRA	0	115	318	215	1.329	8	0	1.985
MADRID	0	211	773	837	2.996	15	0	4.832
MURCIA	0	67	112	179	1.479	54	0	1.891
NAVARRA	0	11	29	108	468	7	0	623
PAÍS VASCO	0	78	35	417	617	8	0	1.155
ÁLAVA	0	0	0	11	35	0	0	46
GUIPÚZCOA	0	41	16	235	51	4	0	347
VIZCAYA	0	37	19	171	531	4	0	762
LA RIOJA	0	9	57	42	117	2	0	227
CEUTA	0	8	60	16	43	7	0	134
MELILLA	0	3	56	22	27	9	0	117
TOTAL ESTADO	6	2.643	5.055	9.227	40.002	1.088	4	58.025

PENSIÓN NO CONTRIBUTIVA DE JUBILACIÓN

EVOLUCIÓN INTERANUAL DE LAS SOLICITUDES CADUCADAS O DESISTIDAS

CC.AA. PROVINCIAS	2003		2004		2005		2006		2007		2008		2009	
	nº	% (1)	nº	% (1)	nº	% (1)	nº	% (1)	nº	% (1)	nº	% (1)	nº	% (1)
ANDALUCÍA	261	8,16%	220	8,02%	293	12,85%	414	17,36%	273	14,58%	293	12,21%	229	8,46%
ALMERÍA	11	0,34%	5	0,18%	1	0,04%	29	1,22%	23	1,23%	26	1,08%	27	1,00%
CÁDIZ	18	0,56%	28	1,02%	23	1,01%	31	1,30%	26	1,39%	29	1,21%	21	0,78%
CÓRDOBA	22	0,69%	41	1,49%	19	0,83%	54	2,26%	29	1,55%	23	0,96%	19	0,70%
GRANADA	62	1,94%	39	1,42%	36	1,58%	73	3,06%	19	1,01%	33	1,38%	18	0,67%
HUELVA	18	0,56%	17	0,62%	18	0,79%	8	0,34%	8	0,43%	11	0,46%	10	0,37%
JAÉN	17	0,53%	14	0,51%	61	2,68%	29	1,22%	5	0,27%	39	1,63%	17	0,63%
MÁLAGA	76	2,38%	46	1,68%	63	2,76%	151	6,33%	142	7,58%	132	5,50%	117	4,32%
SEVILLA	37	1,16%	30	1,09%	72	3,16%	39	1,64%	21	1,12%	0	0,00%	0	0,00%
ARAGÓN	40	1,25%	34	1,24%	32	1,40%	41	1,72%	26	1,39%	39	1,63%	36	1,33%
HUESCA	3	0,09%	5	0,18%	4	0,18%	7	0,29%	2	0,11%	10	0,42%	8	0,30%
TERUEL	2	0,06%	2	0,07%	5	0,22%	1	0,04%	3	0,16%	2	0,08%	2	0,07%
ZARAGOZA	35	1,09%	27	0,98%	23	1,01%	33	1,38%	21	1,12%	27	1,13%	26	0,96%
ASTURIAS	93	2,91%	81	2,95%	84	3,68%	66	2,77%	65	3,47%	39	1,63%	58	2,14%
ILLES BALEARS	59	1,85%	12	0,44%	22	0,96%	28	1,17%	44	2,35%	46	1,92%	51	1,88%
CANARIAS	841	26,31%	856	31,20%	433	18,99%	569	23,86%	209	11,16%	99	4,13%	191	7,06%
LAS PALMAS	285	8,91%	296	10,79%	182	7,98%	242	10,15%	98	5,23%	18	0,75%	105	3,88%
S.C. TENERIFE	556	17,39%	560	20,41%	251	11,01%	327	13,71%	111	5,93%	81	3,38%	86	3,18%
CANTABRIA	13	0,41%	30	1,09%	11	0,48%	29	1,22%	32	1,71%	0	0,00%	0	0,00%
CASTILLA Y LEÓN	114	3,57%	83	3,02%	125	5,48%	133	5,58%	90	4,81%	70	2,92%	111	4,10%
ÁVILA	15	0,47%	6	0,22%	9	0,39%	3	0,13%	3	0,16%	7	0,29%	3	0,11%
BURGOS	5	0,16%	13	0,47%	9	0,39%	18	0,75%	19	1,01%	6	0,25%	29	1,07%
LEÓN	6	0,19%	12	0,44%	9	0,39%	29	1,22%	11	0,59%	13	0,54%	10	0,37%
PALENCIA	4	0,13%	3	0,11%	11	0,48%	4	0,17%	1	0,05%	7	0,29%	10	0,37%
SALAMANCA	50	1,56%	10	0,36%	11	0,48%	26	1,09%	8	0,43%	8	0,33%	12	0,44%
SEGOVIA	2	0,06%	8	0,29%	13	0,57%	11	0,46%	3	0,16%	2	0,08%	12	0,44%
SORIA	2	0,06%	3	0,11%	2	0,09%	7	0,29%	1	0,05%	2	0,08%	7	0,26%
VALLADOLID	15	0,47%	14	0,51%	36	1,58%	21	0,88%	33	1,76%	16	0,67%	19	0,70%
ZAMORA	15	0,47%	14	0,51%	15	0,66%	14	0,59%	11	0,59%	9	0,38%	9	0,33%
CASTILLA-LA MANCHA	69	2,16%	70	2,55%	72	3,16%	51	2,14%	39	2,08%	33	1,38%	145	5,36%
ALBACETE	9	0,28%	10	0,36%	12	0,53%	10	0,42%	0	0,00%	4	0,17%	11	0,41%
CIUDAD REAL	26	0,81%	18	0,66%	22	0,96%	18	0,75%	15	0,80%	18	0,75%	48	1,77%
CUENCA	6	0,19%	4	0,15%	7	0,31%	4	0,17%	10	0,53%	5	0,21%	14	0,52%
GUADALAJARA	8	0,25%	8	0,29%	1	0,04%	2	0,08%	3	0,16%	5	0,21%	6	0,22%
TOLEDO	20	0,63%	30	1,09%	30	1,32%	17	0,71%	11	0,59%	1	0,04%	66	2,44%

CC.AA. PROVINCIAS	2003		2004		2005		2006		2007		2008		2009	
	nº	% (1)	nº	% (1)	nº	% (1)	nº	% (1)	nº	% (1)	nº	% (1)	nº	% (1)
CATALUNYA	417	13,04%	381	13,88%	389	17,06%	319	13,38%	340	18,15%	425	17,71%	594	21,95%
BARCELONA	303	9,48%	285	10,39%	299	13,11%	224	9,39%	239	12,76%	286	11,92%	417	15,41%
GIRONA	27	0,84%	24	0,87%	28	1,23%	23	0,96%	32	1,71%	34	1,42%	47	1,74%
LLEIDA	28	0,88%	24	0,87%	18	0,79%	30	1,26%	21	1,12%	37	1,54%	49	1,81%
TARRAGONA	59	1,85%	48	1,75%	44	1,93%	42	1,76%	48	2,56%	68	2,83%	81	2,99%
C. VALENCIANA	371	11,60%	244	8,89%	216	9,47%	180	7,55%	287	15,32%	320	13,33%	235	8,68%
ALICANTE	94	2,94%	134	4,88%	67	2,94%	102	4,28%	91	4,86%	131	5,46%	111	4,10%
CASTELLÓN	23	0,72%	10	0,36%	9	0,39%	24	1,01%	15	0,80%	14	0,58%	26	0,96%
VALENCIA	254	7,94%	100	3,64%	140	6,14%	54	2,26%	181	9,66%	175	7,29%	98	3,62%
EXTREMADURA	64	2,00%	25	0,91%	68	2,98%	71	2,98%	42	2,24%	49	2,04%	76	2,81%
BADAJOS	36	1,13%	19	0,69%	51	2,24%	48	2,01%	27	1,44%	30	1,25%	47	1,74%
CÁCERES	28	0,88%	6	0,22%	17	0,75%	23	0,96%	15	0,80%	19	0,79%	29	1,07%
GALICIA	333	10,42%	253	9,22%	194	8,51%	125	5,24%	114	6,09%	123	5,13%	122	4,51%
A CORUÑA	200	6,26%	134	4,88%	92	4,04%	62	2,60%	44	2,35%	67	2,79%	76	2,81%
LUGO	11	0,34%	15	0,55%	12	0,53%	21	0,88%	11	0,59%	21	0,88%	11	0,41%
OURENSE	14	0,44%	28	1,02%	23	1,01%	15	0,63%	24	1,28%	13	0,54%	15	0,55%
PONTEVEDRA	108	3,38%	76	2,77%	67	2,94%	27	1,13%	35	1,87%	22	0,92%	20	0,74%
MADRID	407	12,73%	380	13,85%	267	11,71%	238	9,98%	200	10,68%	411	17,13%	755	27,90%
MURCIA	73	2,28%	48	1,75%	44	1,93%	88	3,69%	67	3,58%	72	3,00%	72	2,66%
NAVARRA	6	0,19%	0	0,00%	11	0,48%	0	0,00%	6	0,32%	3	0,13%	8	0,30%
PAÍS VASCO	27	0,84%	11	0,40%	9	0,39%	17	0,71%	19	1,01%	353	14,71%	11	0,41%
ÁLAVA	0	0,00%	0	0,00%	0	0,00%	0	0,00%	0	0,00%	341	14,21%	0	0,00%
GUIPÚZCOA	6	0,19%	0	0,00%	0	0,00%	0	0,00%	0	0,00%	0	0,00%	0	0,00%
VIZCAYA	21	0,66%	11	0,40%	9	0,39%	3	0,13%	19	1,01%	12	0,50%	11	0,41%
LA RIOJA	1	0,03%	4	0,15%	0	0,00%	3	0,13%	5	0,27%	1	0,04%	1	0,04%
CEUTA	5	0,16%	10	0,36%	8	0,35%	13	0,55%	13	0,69%	21	0,88%	8	0,30%
MELILLA	3	0,09%	2	0,07%	2	0,09%	0	0,00%	2	0,11%	3	0,13%	3	0,11%
TOTAL ESTADO	3.197	100,00%	2.744	100,00%	2.280	100,00%	2.385	100,00%	1.873	100,00%	2.400	100,00%	2.706	100,00%

(1) Calculado sobre el total de solicitudes presentadas en el año

PENSIÓN NO CONTRIBUTIVA DE JUBILACIÓN

EVOLUCIÓN INTERANUAL DE LAS SOLICITUDES PENDIENTES

CC.AA. PROVINCIAS	2003		2004		2005		2006		2007		2008		2009	
	nº	% (1)	nº	% (1)	nº	% (1)	nº	% (1)	nº	% (1)	nº	% (1)	nº	% (1)
ANDALUCÍA	930	17,56%	1.281	26,90%	1.065	17,69%	460	9,11%	681	12,33%	724	13,24%	641	11,51%
ALMERÍA	22	0,42%	35	0,73%	120	1,99%	34	0,67%	32	0,58%	28	0,51%	25	0,45%
CÁDIZ	76	1,44%	74	1,55%	108	1,79%	86	1,70%	93	1,68%	125	2,29%	104	1,87%
CÓRDOBA	59	1,11%	24	0,50%	140	2,33%	45	0,89%	31	0,56%	54	0,99%	41	0,74%
GRANADA	83	1,57%	60	1,26%	47	0,78%	3	0,06%	69	1,25%	68	1,24%	62	1,11%
HUELVA	44	0,83%	55	1,15%	46	0,76%	14	0,28%	31	0,56%	40	0,73%	19	0,34%
JAÉN	50	0,94%	45	0,94%	22	0,37%	10	0,20%	39	0,71%	20	0,37%	27	0,48%
MÁLAGA	386	7,29%	642	13,48%	381	6,33%	87	1,72%	163	2,95%	177	3,24%	202	3,63%
SEVILLA	210	3,97%	346	7,27%	201	3,34%	181	3,59%	223	4,04%	212	3,88%	161	2,89%
ARAGÓN	81	1,53%	68	1,43%	79	1,31%	40	0,79%	67	1,21%	42	0,77%	39	0,70%
HUESCA	33	0,62%	26	0,55%	26	0,43%	9	0,18%	27	0,49%	19	0,35%	15	0,27%
TERUEL	8	0,15%	3	0,06%	5	0,08%	2	0,04%	4	0,07%	5	0,09%	5	0,09%
ZARAGOZA	40	0,76%	39	0,82%	48	0,80%	29	0,57%	36	0,65%	18	0,33%	19	0,34%
ASTURIAS	375	7,08%	296	6,22%	123	2,04%	122	2,42%	140	2,53%	210	3,84%	290	5,21%
ILLES BALEARS	49	0,93%	27	0,57%	21	0,35%	26	0,52%	16	0,29%	29	0,53%	62	1,11%
CANARIAS	315	5,95%	202	4,24%	1.322	21,96%	1.233	24,43%	1.131	20,47%	1.249	22,84%	1.301	23,37%
LAS PALMAS	206	3,89%	131	2,75%	459	7,63%	458	9,07%	357	6,46%	441	8,07%	522	9,38%
S.C. TENERIFE	109	2,06%	71	1,49%	863	14,34%	775	15,36%	774	14,01%	808	14,78%	779	13,99%
CANTABRIA	33	0,62%	30	0,63%	19	0,32%	20	0,40%	19	0,34%	5	0,09%	41	0,74%
CASTILLA Y LEÓN	194	3,66%	161	3,38%	293	4,87%	167	3,31%	227	4,11%	237	4,33%	245	4,40%
ÁVILA	4	0,08%	9	0,19%	62	1,03%	12	0,24%	30	0,54%	26	0,48%	15	0,27%
BURGOS	34	0,64%	37	0,78%	62	1,03%	16	0,32%	12	0,22%	30	0,55%	38	0,68%
LEÓN	20	0,38%	1	0,02%	62	1,03%	1	0,02%	17	0,31%	9	0,16%	22	0,40%
PALENCIA	10	0,19%	3	0,06%	3	0,05%	4	0,08%	7	0,13%	5	0,09%	11	0,20%
SALAMANCA	36	0,68%	39	0,82%	57	0,95%	47	0,93%	34	0,62%	25	0,46%	24	0,43%
SEGOVIA	5	0,09%	9	0,19%	24	0,40%	1	0,02%	8	0,14%	15	0,27%	11	0,20%
SORIA	7	0,13%	6	0,13%	7	0,12%	3	0,06%	6	0,11%	5	0,09%	7	0,13%
VALLADOLID	42	0,79%	43	0,90%	82	1,36%	64	1,27%	78	1,41%	89	1,63%	98	1,76%
ZAMORA	36	0,68%	14	0,29%	22	0,37%	19	0,38%	35	0,63%	33	0,60%	19	0,34%
CASTILLA-LA MANCHA	306	5,78%	273	5,73%	288	4,78%	215	4,26%	409	7,40%	341	6,24%	340	6,11%
ALBACETE	64	1,21%	83	1,74%	77	1,28%	65	1,29%	86	1,56%	43	0,79%	26	0,47%
CIUDAD REAL	59	1,11%	61	1,28%	96	1,59%	31	0,61%	125	2,26%	122	2,23%	101	1,81%
CUENCA	55	1,04%	43	0,90%	21	0,35%	46	0,91%	29	0,52%	44	0,80%	10	0,18%
GUADALAJARA	5	0,09%	9	0,19%	5	0,08%	5	0,10%	8	0,14%	15	0,27%	8	0,14%
TOLEDO	123	2,32%	77	1,62%	89	1,48%	68	1,35%	161	2,91%	117	2,14%	195	3,50%

CC.AA. PROVINCIAS	2003		2004		2005		2006		2007		2008		2009	
	nº	% (1)	nº	% (1)	nº	% (1)	nº	% (1)	nº	% (1)	nº	% (1)	nº	% (1)
CATALUNYA	910	17,18%	704	14,78%	469	7,79%	471	9,33%	648	11,73%	820	15,00%	1.284	23,06%
BARCELONA	633	11,95%	514	10,79%	338	5,62%	342	6,78%	432	7,82%	590	10,79%	911	16,36%
GIRONA	67	1,27%	53	1,11%	41	0,68%	33	0,65%	56	1,01%	65	1,19%	109	1,96%
LLEIDA	84	1,59%	55	1,15%	28	0,47%	30	0,59%	65	1,18%	65	1,19%	82	1,47%
TARRAGONA	126	2,38%	82	1,72%	62	1,03%	66	1,31%	95	1,72%	100	1,83%	182	3,27%
C. VALENCIANA	479	9,04%	404	8,48%	886	14,72%	650	12,88%	623	11,28%	456	8,34%	273	4,90%
ALICANTE	198	3,74%	121	2,54%	230	3,82%	176	3,49%	216	3,91%	131	2,40%	76	1,36%
CASTELLÓN	52	0,98%	33	0,69%	98	1,63%	86	1,70%	74	1,34%	92	1,68%	33	0,59%
VALENCIA	229	4,32%	250	5,25%	558	9,27%	388	7,69%	333	6,03%	233	4,26%	164	2,95%
EXTREMADURA	171	3,23%	34	0,71%	31	0,52%	42	0,83%	32	0,58%	98	1,79%	33	0,59%
BADAJOS	152	2,87%	13	0,27%	9	0,15%	21	0,42%	1	0,02%	58	1,06%	19	0,34%
CÁCERES	19	0,36%	21	0,44%	22	0,37%	21	0,42%	31	0,56%	40	0,73%	14	0,25%
GALICIA	358	6,76%	323	6,78%	455	7,56%	413	8,18%	352	6,37%	586	10,72%	717	12,88%
A CORUÑA	230	4,34%	197	4,14%	251	4,17%	233	4,62%	242	4,38%	301	5,50%	322	5,78%
LUGO	17	0,32%	38	0,80%	33	0,55%	9	0,18%	12	0,22%	4	0,07%	26	0,47%
OURENSE	33	0,62%	25	0,52%	43	0,71%	50	0,99%	48	0,87%	85	1,55%	41	0,74%
PONTEVEDRA	78	1,47%	63	1,32%	128	2,13%	121	2,40%	50	0,91%	196	3,58%	328	5,89%
MADRID	670	12,65%	486	10,21%	480	7,97%	693	13,73%	610	11,04%	363	6,64%	2	0,04%
MURCIA	176	3,32%	191	4,01%	237	3,94%	153	3,03%	166	3,01%	220	4,02%	207	3,72%
NAVARRA	74	1,40%	84	1,76%	10	0,17%	15	0,30%	24	0,43%	22	0,40%	15	0,27%
PAÍS VASCO	111	2,10%	151	3,17%	204	3,39%	280	5,55%	348	6,30%	33	0,60%	41	0,74%
ÁLAVA	25	0,47%	86	1,81%	162	2,69%	220	4,36%	290	5,25%	0	0,00%	6	0,11%
GUIPÚZCOA	16	0,30%	20	0,42%	15	0,25%	9	0,18%	11	0,20%	3	0,05%	2	0,04%
VIZCAYA	70	1,32%	45	0,94%	27	0,45%	24	0,48%	47	0,85%	30	0,55%	33	0,59%
LA RIOJA	49	0,93%	31	0,65%	22	0,37%	24	0,48%	10	0,18%	20	0,37%	10	0,18%
CEUTA	12	0,23%	9	0,19%	8	0,13%	12	0,24%	14	0,25%	6	0,11%	18	0,32%
MELILLA	3	0,06%	7	0,15%	7	0,12%	11	0,22%	7	0,13%	7	0,13%	9	0,16%
TOTAL ESTADO	5.296	100,00%	4.762	100,00%	6.019	100,00%	5.047	100,00%	5.524	100,00%	5.468	100,00%	5.568	100,00%

(1) Calculado sobre el total de solicitudes presentadas en el año

PENSIÓN NO CONTRIBUTIVA DE JUBILACIÓN

EVOLUCIÓN INTERANUAL COEFICIENTE DE COBERTURA

CC.AA. PROVINCIAS	2003 % (1)	2004 % (1)	2005 % (1)	2006 % (1)	2007 % (1)	2008 % (1)	2009 % (1)
ANDALUCÍA	100,06%	94,86%	103,29%	109,93%	95,98%	99,26%	101,41%
ALMERÍA	97,00%	96,95%	82,47%	121,66%	100,54%	101,10%	100,74%
CÁDIZ	98,17%	100,20%	96,81%	101,80%	99,12%	96,20%	102,64%
CÓRDOBA	109,48%	104,90%	85,46%	119,00%	102,59%	96,14%	102,21%
GRANADA	101,47%	103,68%	102,42%	109,44%	85,78%	100,21%	101,35%
HUELVA	98,79%	97,71%	102,07%	108,23%	94,62%	97,38%	106,14%
JAÉN	98,13%	100,79%	103,53%	102,52%	92,27%	104,85%	98,10%
MÁLAGA	95,86%	79,44%	123,90%	124,10%	94,49%	98,93%	98,26%
SEVILLA	101,94%	91,96%	109,66%	101,41%	96,65%	100,74%	103,34%
ARAGÓN	100,85%	101,52%	98,71%	105,31%	95,53%	104,29%	100,52%
HUESCA	97,44%	103,63%	100,00%	111,49%	87,32%	105,88%	103,39%
TERUEL	102,94%	107,58%	97,06%	104,41%	96,49%	98,33%	100,00%
ZARAGOZA	101,56%	100,17%	98,45%	103,67%	98,27%	104,65%	99,76%
ASTURIAS	97,55%	112,97%	131,74%	100,17%	96,49%	83,94%	83,19%
ILLES BALEARS	98,32%	106,69%	102,60%	98,58%	102,32%	97,38%	93,98%
CANARIAS	93,28%	104,83%	60,98%	104,83%	105,60%	93,23%	97,04%
LAS PALMAS	84,60%	108,17%	68,06%	100,12%	112,72%	89,29%	90,66%
S.C. TENERIFE	100,56%	102,68%	57,03%	108,92%	100,10%	96,45%	103,26%
CANTABRIA	96,99%	100,77%	103,49%	99,75%	100,30%	104,29%	89,19%
CASTILLA Y LEÓN	101,13%	102,18%	93,30%	108,39%	95,90%	99,31%	99,43%
ÁVILA	104,91%	95,58%	82,77%	92,78%	81,05%	103,96%	111,58%
BURGOS	94,68%	98,15%	82,77%	110,07%	102,68%	87,67%	95,65%
LEÓN	101,18%	107,51%	82,77%	126,75%	92,89%	103,19%	94,49%
PALENCIA	90,48%	106,60%	100,00%	98,97%	97,25%	102,11%	93,81%
SALAMANCA	114,16%	99,08%	95,81%	102,87%	104,66%	103,40%	100,37%
SEGOVIA	94,64%	95,00%	81,48%	142,59%	87,04%	87,93%	106,45%
SORIA	102,22%	102,63%	98,36%	110,26%	92,50%	103,45%	95,24%
VALLADOLID	96,53%	99,61%	88,50%	105,94%	95,69%	96,86%	97,04%
ZAMORA	90,18%	112,36%	96,15%	101,62%	91,44%	101,36%	112,50%
CASTILLA-LA MANCHA	96,54%	102,13%	99,07%	105,56%	85,52%	105,27%	100,07%
ALBACETE	102,12%	93,93%	101,83%	104,05%	91,67%	116,86%	106,54%
CIUDAD REAL	99,32%	99,58%	92,87%	121,24%	71,52%	100,84%	107,95%
CUENCA	95,44%	105,24%	109,91%	88,53%	107,76%	91,38%	121,52%
GUADALAJARA	102,47%	94,44%	106,67%	100,00%	96,20%	92,31%	106,25%
TOLEDO	89,27%	109,91%	97,65%	104,83%	79,78%	110,68%	87,13%

CC.AA. PROVINCIAS	2003 % (1)	2004 % (1)	2005 % (1)	2006 % (1)	2007 % (1)	2008 % (1)	2009 % (1)
CATALUNYA	95,61%	105,82%	106,21%	99,95%	94,67%	95,52%	87,82%
BARCELONA	95,95%	104,51%	106,24%	99,86%	96,28%	94,44%	88,67%
GIRONA	94,60%	105,86%	104,78%	102,88%	90,42%	96,88%	84,88%
LLEIDA	89,94%	112,03%	111,34%	99,33%	83,64%	100,00%	92,09%
TARRAGONA	97,90%	110,45%	104,23%	99,11%	93,58%	98,90%	82,66%
COMUNIDAD VALENCIANA	137,36%	102,06%	87,34%	108,04%	100,95%	105,32%	105,98%
ALICANTE	109,13%	106,66%	90,96%	105,47%	96,08%	107,52%	104,53%
CASTELLÓN	101,14%	107,98%	77,97%	105,61%	106,00%	93,68%	126,46%
VALENCIA	156,92%	99,06%	86,65%	109,80%	103,36%	105,80%	104,25%
EXTREMADURA	134,90%	114,86%	100,33%	98,61%	101,82%	91,93%	108,04%
BADAJOS	127,95%	125,60%	100,73%	97,54%	106,73%	87,74%	107,86%
CÁCERES	151,84%	99,47%	99,73%	100,33%	96,02%	97,45%	108,33%
GALICIA	106,32%	101,11%	95,75%	101,60%	102,54%	91,50%	94,88%
A CORUÑA	102,40%	102,42%	95,69%	101,58%	99,12%	95,12%	98,02%
LUGO	99,74%	94,34%	101,61%	109,13%	98,72%	103,00%	90,98%
OURENSE	96,15%	101,81%	95,66%	98,16%	100,61%	89,46%	113,41%
PONTEVEDRA	118,67%	101,53%	94,22%	100,82%	108,71%	84,22%	85,71%
MADRID	83,46%	107,30%	100,23%	91,22%	103,74%	109,38%	113,42%
MURCIA	103,11%	97,91%	93,99%	111,97%	97,89%	92,89%	101,83%
NAVARRA	98,06%	96,12%	128,57%	97,92%	96,31%	100,78%	102,66%
PAÍS VASCO	123,29%	94,44%	93,24%	89,52%	90,38%	146,88%	98,85%
ÁLAVA	75,96%	51,97%	50,65%	55,73%	48,91%	301,39%	91,43%
GUIPÚZCOA	103,16%	97,91%	102,09%	102,82%	99,04%	104,37%	100,47%
VIZCAYA	140,30%	106,23%	104,60%	98,46%	101,11%	104,93%	99,27%
LA RIOJA	109,29%	115,79%	107,96%	98,46%	112,61%	91,45%	109,01%
CEUTA	96,39%	103,85%	101,56%	95,35%	97,92%	108,25%	85,54%
MELILLA	101,75%	93,85%	100,00%	94,52%	105,80%	100,00%	97,40%
TOTAL ESTADO	103,72%	101,77%	95,97%	103,55%	98,11%	100,21%	99,63%

(1) Este coeficiente se establece a partir del cociente entre los expedientes resueltos y la solicitudes presentadas

PENSIÓN NO CONTRIBUTIVA DE JUBILACIÓN

EVOLUCIÓN INTERANUAL COEFICIENTE DE RECONOCIMIENTO

CC.AA. PROVINCIAS	2003 % (1)	2004 % (1)	2005 % (1)	2006 % (1)	2007 % (1)	2008 % (1)	2009 % (1)
ANDALUCÍA	71,52%	70,99%	72,31%	70,34%	70,23%	69,11%	71,21%
ALMERÍA	68,73%	69,49%	65,75%	52,17%	65,60%	63,14%	62,07%
CÁDIZ	80,71%	80,65%	83,80%	84,42%	81,98%	82,72%	82,13%
CÓRDOBA	71,82%	70,76%	76,10%	70,76%	68,59%	73,12%	73,88%
GRANADA	67,15%	69,91%	75,45%	65,69%	73,12%	69,31%	65,63%
HUELVA	63,67%	64,18%	74,94%	74,82%	68,56%	65,67%	75,21%
JAÉN	77,92%	72,21%	71,51%	69,06%	75,14%	64,96%	71,82%
MÁLAGA	67,19%	67,75%	64,52%	69,02%	67,41%	65,59%	70,54%
SEVILLA	70,96%	69,22%	70,11%	66,23%	65,87%	66,56%	68,04%
ARAGÓN	70,51%	72,17%	68,33%	73,22%	70,36%	66,45%	68,49%
HUESCA	74,74%	74,50%	75,62%	80,61%	76,61%	65,28%	77,05%
TERUEL	79,05%	76,06%	80,30%	81,69%	80,00%	86,44%	80,85%
ZARAGOZA	67,90%	70,92%	64,40%	69,83%	67,09%	63,95%	64,58%
ASTURIAS	58,44%	54,65%	66,85%	66,78%	58,99%	58,74%	55,56%
ILLES BALEARS	65,93%	71,23%	65,40%	69,94%	64,40%	61,78%	63,11%
CANARIAS	45,47%	47,04%	53,60%	49,17%	65,09%	69,42%	66,45%
LAS PALMAS	54,23%	52,67%	55,22%	54,78%	62,91%	69,86%	65,52%
S.C. TENERIFE	39,30%	43,21%	52,52%	44,69%	66,99%	69,08%	67,25%
CANTABRIA	67,70%	63,71%	72,70%	69,42%	66,16%	76,18%	77,78%
CASTILLA Y LEÓN	72,43%	72,75%	71,04%	67,79%	67,43%	69,55%	70,24%
ÁVILA	77,78%	84,26%	71,33%	72,22%	74,03%	74,29%	76,42%
BURGOS	77,53%	69,81%	71,33%	70,73%	61,44%	66,41%	60,23%
LEÓN	67,15%	63,24%	71,33%	65,40%	65,07%	62,93%	69,06%
PALENCIA	83,16%	84,96%	70,71%	76,04%	83,96%	75,26%	78,02%
SALAMANCA	74,61%	79,63%	75,49%	73,26%	70,89%	71,17%	75,37%
SEGOVIA	69,81%	59,21%	43,94%	59,74%	68,09%	68,63%	60,61%
SORIA	71,74%	74,36%	75,00%	58,14%	78,38%	83,33%	65,00%
VALLADOLID	69,06%	68,50%	63,33%	61,37%	62,38%	69,62%	70,51%
ZAMORA	67,33%	74,00%	76,50%	68,62%	63,16%	71,14%	70,63%
CASTILLA-LA MANCHA	68,49%	65,89%	63,87%	61,62%	58,29%	59,57%	55,75%
ALBACETE	67,90%	64,97%	66,17%	64,29%	62,77%	64,09%	59,21%
CIUDAD REAL	69,62%	67,87%	60,09%	59,30%	60,59%	57,06%	53,33%
CUENCA	68,13%	66,39%	68,44%	67,88%	54,66%	45,91%	51,56%
GUADALAJARA	60,24%	50,00%	71,88%	58,62%	56,58%	52,38%	58,82%
TOLEDO	69,19%	66,47%	62,53%	59,43%	56,68%	64,69%	56,06%

CC.AA. PROVINCIAS	2003 % (1)	2004 % (1)	2005 % (1)	2006 % (1)	2007 % (1)	2008 % (1)	2009 % (1)
CATALUNYA	57,84%	56,48%	54,19%	51,06%	47,97%	48,87%	48,01%
BARCELONA	58,68%	56,81%	54,54%	52,17%	49,51%	50,15%	48,59%
GIRONA	55,89%	58,89%	58,94%	56,64%	45,62%	54,12%	53,04%
LLEIDA	61,34%	62,59%	56,23%	49,66%	51,96%	45,70%	45,96%
TARRAGONA	51,85%	49,68%	48,48%	41,44%	39,01%	39,73%	42,20%
COMUNIDAD VALENCIANA	59,26%	57,16%	55,47%	53,64%	52,95%	48,09%	56,49%
ALICANTE	58,57%	58,10%	66,55%	54,99%	57,96%	49,42%	57,17%
CASTELLÓN	44,19%	47,47%	49,13%	40,27%	51,89%	43,45%	54,96%
VALENCIA	60,58%	57,76%	50,13%	54,49%	50,18%	47,89%	56,24%
EXTREMADURA	81,90%	78,00%	70,03%	67,14%	65,59%	70,21%	70,45%
BADAJOS	84,30%	81,38%	70,47%	65,68%	65,30%	68,63%	68,60%
CÁCERES	77,00%	71,88%	69,38%	69,41%	65,98%	72,09%	73,37%
GALICIA	67,40%	68,35%	69,17%	69,62%	70,68%	67,43%	64,47%
A CORUÑA	63,43%	64,54%	68,56%	69,87%	66,01%	66,43%	62,79%
LUGO	83,42%	81,14%	80,00%	78,75%	82,76%	74,55%	81,08%
OURENSE	77,64%	76,84%	74,31%	73,26%	67,17%	71,97%	72,31%
PONTEVEDRA	64,33%	65,36%	64,72%	64,64%	74,15%	64,57%	58,33%
MADRID	61,00%	61,90%	63,67%	62,81%	60,61%	55,33%	51,43%
MURCIA	52,69%	54,92%	52,50%	55,09%	57,28%	56,80%	52,70%
NAVARRA	67,43%	71,77%	69,07%	66,38%	64,26%	60,00%	56,30%
PAÍS VASCO	68,02%	70,10%	75,51%	69,65%	79,03%	51,57%	74,64%
ÁLAVA	93,67%	93,94%	93,59%	79,45%	91,04%	19,35%	96,88%
GUIPÚZCOA	71,43%	69,52%	73,77%	70,32%	75,85%	83,25%	73,61%
VIZCAYA	63,83%	66,67%	73,11%	77,34%	78,63%	73,48%	71,67%
LA RIOJA	71,24%	71,97%	77,87%	77,34%	64,80%	70,09%	76,03%
CEUTA	71,25%	69,14%	63,08%	67,07%	62,77%	57,14%	53,52%
MELILLA	77,59%	73,77%	77,22%	81,16%	78,08%	69,15%	64,00%
TOTAL ESTADO	64,40%	63,82%	64,55%	62,69%	62,75%	60,53%	61,63%

(1) Este coeficiente se establece a partir del cociente entre los expedientes resueltos y la solicitudes RESUELTAS

PENSIÓN NO CONTRIBUTIVA DE JUBILACIÓN

EVOLUCIÓN INTERANUAL COEFICIENTE DE GESTIÓN

CC.AA. PROVINCIAS	2003 % (1)	2004 % (1)	2005 % (1)	2006 % (1)	2007 % (1)	2008 % (1)	2009 % (1)
ANDALUCÍA	43	67	58	27	45	45	39
ALMERÍA	15	30	89	31	31	28	22
CÁDIZ	25	26	37	25	42	53	47
CÓRDOBA	27	12	63	32	21	33	25
GRANADA	40	35	32	2	54	51	50
HUELVA	32	41	38	13	35	42	20
JAÉN	21	26	12	8	37	18	26
MÁLAGA	99	186	126	26	43	49	51
SEVILLA	42	74	48	46	64	51	38
ARAGÓN	31	29	33	20	40	26	24
HUESCA	61	48	47	22	68	50	46
TERUEL	28	16	26	11	25	30	38
ZARAGOZA	22	24	30	20	32	17	16
ASTURIAS	184	175	81	75	98	173	219
ILLES BALEARS	30	30	33	27	13	21	41
CANARIAS	44	31	166	241	224	258	267
LAS PALMAS	62	51	161	192	162	203	217
S.C. TENERIFE	28	18	169	283	272	303	315
CANTABRIA	30	28	22	18	21	6	44
CASTILLA Y LEÓN	38	38	54	40	56	59	63
ÁVILA	9	29	63	45	114	93	57
BURGOS	65	82	63	39	29	74	74
LEÓN	21	1	63	2	27	13	34
PALENCIA	34	10	8	15	23	19	41
SALAMANCA	29	43	48	48	44	34	32
SEGOVIA	32	41	107	7	53	93	64
SORIA	56	57	41	28	54	62	60
VALLADOLID	53	61	87	76	86	92	116
ZAMORA	58	28	38	37	67	81	61
CASTILLA-LA MANCHA	57	63	64	59	110	95	87
ALBACETE	54	95	85	79	123	61	36
CIUDAD REAL	36	47	70	36	136	123	138
CUENCA	75	68	34	76	48	91	23
GUADALAJARA	22	45	30	31	36	59	26
TOLEDO	77	60	63	56	126	102	116

CC.AA. PROVINCIAS	2003 % (1)	2004 % (1)	2005 % (1)	2006 % (1)	2007 % (1)	2008 % (1)	2009 % (1)
CATALUNYA	77	72	45	45	70	77	121
BARCELONA	74	70	43	45	64	75	116
GIRONA	87	80	59	43	84	81	135
LLEIDA	87	82	42	36	109	91	137
TARRAGONA	87	70	47	53	76	79	139
COMUNIDAD VALENCIANA	42	40	84	80	79	52	32
ALICANTE	52	38	69	64	76	42	23
CASTELLÓN	71	50	120	145	133	116	53
VALENCIA	34	40	87	81	73	49	36
EXTREMADURA	66	13	12	19	21	43	15
BADAJOS	83	9	6	16	1	45	14
CÁCERES	25	20	21	25	44	41	16
GALICIA	35	37	53	57	53	77	101
A CORUÑA	50	52	72	74	86	90	109
LUGO	16	37	38	12	18	5	38
OURENSE	24	20	37	47	52	87	45
PONTEVEDRA	25	23	41	51	22	76	128
MADRID	77	69	67	103	99	50	0
MURCIA	70	96	111	78	97	104	105
NAVARRA	86	117	14	23	35	31	21
PAÍS VASCO	66	76	94	139	177	18	21
ÁLAVA	87	244	379	605	762	0	31
GUIPÚZCOA	61	38	23	15	19	6	3
VIZCAYA	63	40	25	66	47	31	29
LA RIOJA	126	98	70	66	32	62	32
CEUTA	52	42	45	50	53	22	78
MELILLA	19	39	32	54	37	27	42
TOTAL ESTADO	55	57	69	66	79	72	74

(1) Este coeficiente se establece a partir del cociente entre los expedientes resueltos y la solicitudes RESUELTAS

PENSIÓN NO CONTRIBUTIVA DE JUBILACIÓN

EVOLUCIÓN INTERANUAL DE LAS RECLAMACIONES

CC.AA. Y/O PROVINCIAS	RECLAMACIONES PRESENTADAS							RECLAMACIONES ESTIMADAS							RECLAMACIONES DESESTIMADAS						
	2003	2004	2005	2006	2007	2008	2009	2003	2004	2005	2006	2007	2008	2009	2003	2004	2005	2006	2007	2008	2009
ANDALUCÍA	1.217	954	934	1.088	749	955	687	836	566	510	587	461	534	404	415	494	416	479	331	364	329
ALMERÍA	107	112	77	127	78	83	98	72	95	62	101	70	71	68	27	24	14	23	8	12	27
CÁDIZ	76	12	22	60	99	76	59	58	5	18	33	49	35	27	27	6	5	27	50	35	38
CÓRDOBA	74	27	58	76	95	73	69	48	14	34	52	57	53	28	19	20	21	23	38	23	38
GRANADA	195	102	143	128	69	153	136	137	82	106	73	49	104	102	72	55	37	53	26	34	55
HUELVA	27	43	90	78	44	38	34	21	36	61	62	18	28	16	7	7	24	22	27	11	17
JAÉN	101	113	82	76	45	103	47	66	55	60	50	38	68	27	33	47	34	28	5	37	20
MÁLAGA	162	361	345	224	187	236	91	104	143	103	42	71	79	50	75	219	224	197	113	137	62
SEVILLA	475	79	117	319	132	193	153	330	44	66	174	109	96	86	155	35	57	106	64	75	72
ARAGÓN	78	79	83	48	41	38	53	44	44	39	16	21	16	22	35	35	42	34	18	24	31
HUESCA	24	5	35	16	8	8	20	13	5	21	8	5	2	14	11	0	12	10	3	6	6
TERUEL	10	5	2	1	0	1	0	5	5	2	0	0	1	0	6	0	0	1	0	0	0
ZARAGOZA	44	57	46	31	33	29	33	26	29	16	8	16	13	8	18	28	30	23	15	18	25
ASTURIAS	62	61	51	37	33	38	40	10	14	7	4	6	13	11	67	50	60	27	49	19	36
ILLES BALEARS	26	19	4	22	37	28	35	12	11	5	15	17	13	17	13	7	0	8	15	14	21
CANARIAS	100	71	117	124	127	84	93	33	31	40	29	53	38	25	72	47	54	91	73	65	70
LAS PALMAS	55	28	44	39	56	33	34	27	17	16	14	34	22	13	52	14	26	23	18	27	23
S.C. TENERIFE	45	43	73	85	71	51	60	6	14	24	15	19	16	12	20	33	28	68	55	38	47
CANTABRIA	24	8	7	5	5	3	9	5	4	1	3	3	0	1	13	6	5	6	1	4	8
CASTILLA Y LEÓN	168	107	119	162	185	213	130	52	39	53	80	46	58	64	99	66	79	79	128	115	77
ÁVILA	3	4	5	2	4	3	5	2	0	2	2	1	0	0	2	4	3	0	3	3	3
BURGOS	12	11	14	37	11	8	7	3	4	6	24	5	4	2	13	2	2	9	16	5	4
LEÓN	42	26	22	25	39	33	22	5	7	18	11	10	11	8	24	11	25	16	28	23	13
PALENCIA	17	3	12	9	9	9	6	6	2	6	7	0	2	1	10	2	6	2	7	9	5
SALAMANCA	37	20	26	29	24	14	21	20	11	14	12	7	6	6	17	9	12	17	17	8	15
SEGOVIA	1	0	2	1	3	1	3	1	0	0	1	3	1	3	0	0	2	0	0	0	0
SORIA	1	6	0	2	1	2	0	1	1	0	0	0	0	1	1	5	0	2	1	1	0
VALLADOLID	37	23	25	25	51	110	39	4	6	3	5	3	23	35	24	27	20	19	42	37	24
ZAMORA	18	14	13	32	43	33	27	10	8	4	18	17	11	8	8	6	9	14	14	29	13
CASTILLA-LA MANCHA	233	213	170	271	126	107	140	115	95	77	89	74	47	64	123	115	100	156	68	59	90
ALBACETE	56	38	43	58	27	32	47	16	14	12	6	10	12	17	38	23	33	44	19	20	37
CIUDAD REAL	109	94	51	128	49	41	33	70	58	16	44	37	17	17	46	35	33	71	27	21	18
CUENCA	18	22	14	27	9	11	38	9	4	8	20	2	4	17	10	16	11	7	7	6	21
GUADALAJARA	10	14	16	10	13	10	10	4	2	9	3	7	4	9	8	12	7	7	5	6	2
TOLEDO	40	45	46	48	28	13	12	16	17	32	16	18	10	4	21	29	16	27	10	6	12

CC.AA. Y/O PROVINCIAS	RECLAMACIONES PRESENTADAS							RECLAMACIONES ESTIMADAS							RECLAMACIONES DESESTIMADAS						
	2003	2004	2005	2006	2007	2008	2009	2003	2004	2005	2006	2007	2008	2009	2003	2004	2005	2006	2007	2008	2009
CATALUNYA	359	592	503	417	451	529	669	242	258	345	189	197	186	365	156	252	247	239	245	254	274
BARCELONA	264	447	383	324	338	389	521	190	184	276	148	146	139	267	113	192	182	185	182	190	212
GIRONA	15	38	37	18	31	40	49	12	13	26	16	16	14	29	8	15	15	10	13	17	22
LLEIDA	35	38	27	37	31	31	45	18	31	15	11	15	18	30	9	13	15	19	18	9	18
TARRAGONA	45	69	56	38	51	69	54	22	30	28	14	20	15	39	26	32	35	25	32	38	22
C. VALENCIANA	436	467	289	254	236	300	303	60	129	63	64	73	97	121	339	367	187	211	165	206	161
ALICANTE	117	121	66	98	95	130	135	34	43	26	27	39	59	71	76	84	35	63	44	73	55
CASTELLÓN	12	9	10	17	10	11	9	1	6	4	9	7	2	7	11	3	6	8	3	8	3
VALENCIA	307	337	213	139	131	159	159	25	80	33	28	27	36	43	252	280	146	140	118	125	103
EXTREMADURA	73	1.129	745	305	229	184	105	0	295	407	151	102	28	34	64	536	596	77	71	33	33
BADAJOS	47	596	455	205	162	132	86	0	166	253	105	72	19	29	40	289	318	53	43	23	30
CÁCERES	26	533	290	100	67	52	19	0	129	154	46	30	9	5	24	247	278	24	28	10	3
GALICIA	582	516	492	490	422	383	424	224	205	192	202	204	159	189	303	309	327	291	186	225	199
A CORUÑA	320	315	260	303	236	189	214	122	133	111	126	119	79	112	145	180	160	167	109	126	88
LUGO	21	39	27	10	17	20	22	7	4	7	5	5	5	4	16	33	22	5	9	18	14
OURENSE	22	23	19	23	39	24	38	15	10	4	4	17	9	21	8	13	15	19	22	15	17
PONTEVEDRA	219	139	186	154	130	150	150	80	58	70	67	63	66	52	134	83	130	100	46	66	80
MADRID	426	400	276	217	196	212	219	150	137	132	106	93	96	106	282	282	146	118	105	121	106
MURCIA	71	107	78	93	65	62	82	15	14	24	27	23	18	28	62	71	65	72	49	38	50
NAVARRA	4	3	8	22	10	26	13	4	3	3	11	4	12	5	0	0	5	11	6	14	8
PAÍS VASCO	69	53	43	42	39	31	51	24	27	9	19	8	15	13	27	88	20	47	30	30	29
ÁLAVA	0	0	0	0	0	0	0	0	0	0	0	0	0	0	0	0	0	0	0	0	0
GUIPÚZCOA	0	0	0	0	0	0	0	0	0	0	0	0	0	0	0	0	0	0	0	0	0
VIZCAYA	69	53	43	42	39	31	51	24	27	9	19	8	15	13	27	88	20	47	30	30	29
LA RIOJA	11	5	8	6	13	14	12	1	0	2	4	5	2	7	8	5	6	4	5	7	5
CEUTA	3	6	4	6	10	15	11	0	1	1	0	3	6	7	3	5	3	6	7	8	4
MELILLA	4	7	7	9	8	7	15	1	2	1	1	0	2	4	4	5	5	9	8	4	11
TOTAL ESTADO	3.946	4.797	3.938	3.618	2.982	3.229	3.091	1.828	1.875	1.911	1.597	1.393	1.340	1.487	2.085	2.740	2.363	1.965	1.560	1.604	1.542

PENSIÓN NO CONTRIBUTIVA DE JUBILACIÓN

REVISIONES ANUALES EFECTUADAS

CC.AA. Y/O PROVINCIAS	REVISIONES EFECTUADAS							EXTINCIÓN DERECHO							CAUSAS DE EXTINCIÓN ACUMULADAS					
	2003	2004	2005	2006	2007	2008	2009	2003	2004	2005	2006	2007	2008	2009	RESIDEN.	REC. ECONÓMICOS		FALLEC.	OTRAS	TOTAL
															LEGAL	PERSONAL	U.E.C.	PENS.	CAUSAS	CAUSAS
ANDALUCÍA	41.661	29.619	28.958	40.342	29.009	32.854	26.713	788	458	477	790	507	594	472	2	308	3.624	149	3	4.086
ALMERÍA	2.110	2.310	2.263	2.331	2.169	2.125	2.308	18	30	33	32	17	25	27	0	8	174	0	0	182
CÁDIZ	1.999	2.255	2.219	3.131	2.419	684	242	28	38	33	52	112	34	24	0	24	297	0	0	321
CÓRDOBA	4.925	4.064	4.974	5.051	4.660	4.619	4.581	31	18	78	49	86	72	77	0	24	387	0	0	411
GRANADA	4.438	4.458	4.379	4.156	3.532	3.708	3.697	88	65	46	56	30	50	56	0	34	357	0	0	391
HUELVA	3.580	3.449	3.294	3.196	3.035	2.866	2.712	61	67	61	54	42	40	24	0	21	320	8	0	349
JAÉN	4.888	4.898	4.721	4.712	4.433	4.170	3.914	86	104	86	114	97	125	132	0	105	638	1	0	744
MÁLAGA	8.897	8.184	3.604	8.738	8.761	8.796	8.807	346	136	82	140	123	145	119	2	69	877	140	3	1.091
SEVILLA	10.824	6.484	3.504	9.027	0	5.886	452	130	345	58	293	0	103	13	0	23	574	0	0	597
ARAGÓN	8.116	6.484	6.141	5.773	5.483	5.134	4.729	363	345	409	343	321	404	280	2	647	996	656	164	2.465
HUESCA	2.274	814	1.934	1.804	1.666	1.494	1.325	77	13	119	140	116	151	100	0	193	442	112	38	785
TERUEL	861	814	766	710	669	641	597	22	13	37	34	31	39	33	0	52	101	36	20	209
ZARAGOZA	4.981	3.580	3.441	3.259	3.148	2.999	2.807	264	250	253	169	174	214	147	2	402	453	508	106	1.471
ASTURIAS	3.469	3.210	3.362	3.244	2.835	2.663	2.731	45	40	35	57	27	22	40	2	36	193	8	27	266
ILLES BALEARS	1.371	1.530	1.339	2.053	1.896	905	561	40	78	48	89	57	63	47	1	63	0	18	340	422
CANARIAS	87	290	183	772	425	319	807	40	220	23	203	49	26	88	8	52	448	50	91	649
LAS PALMAS	0	262	0	335	151	0	100	0	214	0	151	19	0	19	0	12	258	50	83	403
S.C. TENERIFE	87	28	183	437	274	319	707	40	6	23	52	30	26	69	8	40	190	0	8	246
CANTABRIA	484	1.808	920	750	1.554	523	781	154	388	335	273	283	267	273	0	666	551	14	742	1.973
CASTILLA Y LEÓN	15.096	14.756	14.150	13.088	11.446	12.557	9.392	275	229	214	273	300	358	278	20	350	1.399	76	82	1.927
ÁVILA	1.741	1.718	1.372	1.258	1.488	1.319	142	29	25	29	25	17	36	19	0	18	157	4	1	180
BURGOS	1.419	1.384	1.367	1.303	1.256	1.157	1.056	14	10	24	34	22	22	29	0	42	99	1	13	155
LEÓN	2.518	2.443	2.349	2.335	2.258	2.108	1.975	63	36	19	57	66	55	46	1	32	276	1	32	342
PALENCIA	1.309	1.252	1.210	1.193	943	1.137	312	22	14	28	6	17	10	8	6	27	56	15	1	105
SALAMANCA	3.260	3.291	3.158	3.032	2.864	2.723	2.708	83	69	73	63	67	50	81	9	102	345	12	18	486
SEGOVIA	725	528	706	69	139	162	100	17	5	7	20	26	13	6	2	11	69	10	2	94
SORIA	393	472	377	370	344	316	301	5	11	2	16	12	10	13	0	19	35	15	0	69
VALLADOLID	2.187	2.138	2.088	2.021	2.011	2.268	2.112	18	48	20	15	53	139	62	2	78	255	10	10	355
ZAMORA	1.544	1.530	1.523	1.507	143	1.367	686	24	11	12	37	20	23	14	0	21	107	8	5	141
CASTILLA-LA MANCHA	12.830	10.837	9.547	9.420	9.495	8.576	4.434	471	457	457	414	342	290	243	563	402	1.208	396	105	2.674
ALBACETE	2.352	2.335	2.314	2.171	757	285	349	108	96	96	85	17	30	57	4	33	408	25	19	489
CIUDAD REAL	4.040	2.977	2.940	3.065	3.361	3.162	151	65	90	90	119	25	23	26	3	23	346	52	14	438
CUENCA	1.579	1.390	1.370	1.199	1.474	1.425	232	173	165	165	119	31	51	41	299	152	171	92	31	745
GUADALAJARA	549	471	464	478	474	434	416	27	28	28	11	15	13	12	19	29	74	5	7	134
TOLEDO	4.310	3.664	2.459	2.507	3.429	3.270	3.286	98	78	78	80	254	173	107	238	165	209	222	34	868

CC.AA. Y/O PROVINCIAS	REVISIONES EFECTUADAS							EXTINCIÓN DERECHO							CAUSAS DE EXTINCIÓN ACUMULADAS					
	2003	2004	2005	2006	2007	2008	2009	2003	2004	2005	2006	2007	2008	2009	RESIDEN.	REC. ECONÓMICOS		FALLEC.	OTRAS	TOTAL
															LEGAL	PERSONAL	U.E.C.	PENS.	CAUSAS	CAUSAS
CATALUNYA	30.357	30.370	29.670	28.981	28.410	31.546	33.617	1.837	1.756	59	226	175	10.368	11.448	100	1.518	4.459	2.874	16.918	25.869
BARCELONA	22.332	22.332	21.827	21.409	20.989	23.656	24.582	1.398	1.248	32	161	110	7.307	8.364	65	1.045	3.190	2.054	12.266	18.620
GIRONA	1.984	1.997	1.944	1.894	1.904	1.527	2.340	102	127	21	13	13	591	804	6	104	222	186	1.153	1.671
LLEIDA	2.839	2.839	2.762	2.607	2.547	2.749	2.898	158	174	3	14	14	1.302	982	0	117	453	285	1.792	2.647
TARRAGONA	3.202	3.202	3.137	3.071	2.970	3.614	3.797	179	207	3	38	38	1.168	1.298	29	252	594	349	1.707	2.931
C. VALENCIANA	9.542	9.802	2.541	1.049	1.216	1.060	1.594	531	534	288	48	75	34	105	3	350	884	342	36	1.615
ALICANTE	8.462	7.382	775	0	179	0	531	499	53	95	0	2	0	78	1	261	188	265	12	727
CASTELLÓN	1.080	1.085	1.056	1.049	1.037	1.060	1.063	32	48	63	48	73	34	27	0	44	181	76	24	325
VALENCIA	0	1.335	710	0	0	0	0	0	433	130	0	0	0	0	2	45	515	1	0	563
EXTREMADURA	9.988	11.169	10.868	10.636	10.322	9.902	9.683	341	160	227	290	103	71	48	0	174	734	205	127	1.240
BADAJOZ	6.993	7.792	7.554	7.367	7.162	6.871	6.752	223	115	161	194	69	51	31	0	129	491	139	85	844
CÁCERES	2.995	3.377	3.314	3.269	3.160	3.031	2.931	118	45	66	96	34	20	17	0	45	243	66	42	396
GALICIA	24.811	25.405	25.649	25.288	23.978	24.283	23.597	328	425	402	390	428	408	503	36	462	2.169	32	185	2.884
A CORUÑA	11.664	11.551	11.379	11.098	10.797	10.330	9.996	201	227	226	198	218	221	315	17	213	1.237	0	139	1.606
LUGO	3.100	3.176	3.138	3.154	3.120	3.833	3.833	10	29	36	18	32	20	20	0	41	115	1	8	165
OURENSE	3.593	3.669	3.718	3.505	2.900	3.336	3.364	30	33	42	39	41	57	52	9	54	220	2	9	294
PONTEVEDRA	6.454	7.009	7.414	7.531	7.161	6.784	6.404	87	136	98	135	137	110	116	10	154	597	29	29	819
MADRID	12.307	12.339	9.102	8.765	8.589	8.871	9.629	2.088	2.148	2.065	1.903	1.813	1.625	2.062	47	3.446	2.372	6.934	905	13.704
MURCIA	4.858	4.858	968	968	926	493	476	163	151	118	118	113	83	45	0	42	749	0	0	791
NAVARRA	2.399	2.230	2.156	2.088	1.942	1.930	1.751	142	54	67	49	48	48	10	0	69	348	1	0	418
PAÍS VASCO	3.589	4.584	4.144	4.324	4.144	4.068	3.897	278	295	374	368	163	95	125	2	414	607	541	134	1.698
ÁLAVA	548	518	485	489	472	515	439	19	16	10	20	14	11	15	2	8	62	13	20	105
GUIPÚZCOA	222	1.246	885	1.121	1.010	957	942	36	55	34	31	34	4	4	0	15	102	39	42	198
VIZCAYA	2.819	2.820	2.774	2.714	2.662	2.596	2.516	223	224	330	317	115	80	106	0	391	443	489	72	1.395
LA RIOJA	972	986	892	959	909	858	796	29	37	34	46	35	42	26	0	62	168	1	18	249
CEUTA	590	601	600	589	594	595	618	2	1	3	0	8	4	4	0	1	21	0	0	22
MELILLA	586	590	587	591	602	602	613	29	22	27	33	16	5	1	0	9	25	94	5	133
TOTAL ESTADO	183.113	171.468	151.777	159.680	143.775	147.739	136.419	7.944	7.798	5.662	5.913	4.863	14.807	16.098	786	9.071	20.955	12.391	19.882	63.085

PENSIÓN NO CONTRIBUTIVA DE JUBILACIÓN

REVISIONES DE OFICIO E INSTANCIA DE PARTE

CC.AA. Y/O PROVINCIAS	REVISIONES EFECTUADAS							EXTINCIONES DE DERECHO							CAUSAS DE EXTINCIÓN ACUMULADAS					
	2003	2004	2005	2006	2007	2008	2009	2003	2004	2005	2006	2007	2008	2009	RESIDEN.	REC. ECONÓMICOS		FALLEC.	OTRAS	TOTAL
															LEGAL	PERSONAL	U.E.C.	PENS.	CAUSAS	CAUSAS
ANDALUCÍA	6.458	6.115	7.091	7.448	9.040	8.091	7.778	4.101	4.626	5.219	5.061	4.966	4.814	4.607	63	12.088	5.032	14.167	2.044	33.394
ALMERÍA	313	339	365	366	361	412	349	201	202	260	227	258	273	229	8	652	133	723	134	1.650
CÁDIZ	975	988	941	1.115	1.326	951	980	633	781	812	782	817	759	758	17	1.948	501	2.588	288	5.342
CÓRDOBA	722	610	848	655	630	650	598	370	472	585	484	481	506	464	12	1.309	654	1.152	235	3.362
GRANADA	614	613	664	609	619	727	539	473	469	488	455	436	415	395	5	919	430	1.430	347	3.131
HUELVA	480	481	530	566	502	530	840	388	350	471	461	359	349	331	1	1.067	312	1.119	210	2.709
JAÉN	938	627	700	713	1.930	1.332	974	339	543	556	585	622	600	528	18	1.150	1.143	1.141	321	3.773
MÁLAGA	891	1.008	1.325	1.758	1.873	1.853	1.972	564	716	801	786	773	726	780	0	1.518	1.043	2.368	217	5.146
SEVILLA	1.525	1.449	1.718	1.666	1.799	1.636	1.526	1.133	1.093	1.246	1.281	1.220	1.186	1.122	2	3.525	816	3.646	292	8.281
ARAGÓN	1.079	963	940	1.000	846	885	764	852	740	751	729	666	682	580	6	1.773	582	2.040	599	5.000
HUESCA	323	261	271	257	225	207	205	271	211	240	208	214	186	174	1	645	135	555	168	1.504
TERUEL	125	96	81	130	99	102	104	98	78	67	103	76	85	81	0	197	57	244	90	588
ZARAGOZA	631	606	588	613	522	576	455	483	451	444	418	376	411	325	5	931	390	1.241	341	2.908
ASTURIAS	745	678	704	709	700	632	482	546	512	519	530	513	475	373	34	908	273	2.033	220	3.468
ILLES BALEARS	451	402	281	686	782	720	679	331	174	151	232	292	322	311	3	536	130	963	181	1.813
CANARIAS	2.125	1.834	2.711	3.168	2.617	2.219	2.088	1.089	1.182	1.020	1.538	1.242	1.263	1.227	36	1.913	586	4.786	1.240	8.561
LAS PALMAS	896	766	641	1.307	1.010	956	871	592	554	421	683	494	490	477	12	871	313	1.884	631	3.711
S.C. TENERIFE	1.229	1.068	2.070	1.861	1.607	1.263	1.217	497	628	599	855	748	773	750	24	1.042	273	2.902	609	4.850
CANTABRIA	593	945	871	595	886	359	295	242	380	320	282	297	225	223	10	685	480	703	91	1.969
CASTILLA Y LEÓN	1.799	1.729	1.821	1.729	2.119	2.380	2.331	1.146	1.127	1.156	1.143	1.219	1.291	1.183	15	3.076	1.918	2.794	462	8.265
ÁVILA	174	180	193	203	183	207	171	128	144	144	141	135	144	123	1	318	195	431	14	959
BURGOS	213	224	281	261	202	188	193	134	146	160	149	137	141	151	1	287	135	528	67	1.018
LEÓN	400	261	182	170	155	202	140	283	168	114	105	111	119	89	9	474	125	149	115	872
PALENCIA	400	253	295	130	221	145	205	283	137	148	96	104	106	90	1	265	184	347	38	835
SALAMANCA	400	394	423	457	415	386	461	283	271	288	340	308	273	334	0	721	573	796	7	2.097
SEGOVIA	36	38	44	66	43	53	48	24	23	34	42	29	41	36	0	97	66	65	9	237
SORIA	36	42	69	50	49	34	44	24	30	55	44	39	27	40	0	72	37	128	22	259
VALLADOLID	276	203	189	271	621	972	763	151	124	122	137	244	339	223	0	519	364	285	172	1.340
ZAMORA	124	134	145	121	230	193	306	74	84	91	89	112	101	97	3	323	239	65	18	648
CASTILLA-LA MANCHA	1.753	1.477	1.606	1.819	1.846	1.683	1.477	1.240	1.158	1.265	1.272	1.305	1.148	996	5	2.547	817	3.869	1.146	8.384
ALBACETE	298	251	280	313	296	325	364	234	193	213	203	217	211	228	2	444	151	723	179	1.499
CIUDAD REAL	541	495	544	513	511	560	437	419	390	425	381	410	345	294	0	712	268	1.339	345	2.664
CUENCA	318	188	165	328	485	322	202	172	157	140	190	236	205	140	2	388	188	438	224	1.240
GUADALAJARA	112	69	63	90	63	66	82	51	58	54	73	48	51	43	1	92	22	198	65	378
TOLEDO	484	474	554	575	491	410	392	364	360	433	425	394	336	291	0	911	188	1.171	333	2.603

CC.AA. Y/O PROVINCIAS	REVISIONES EFECTUADAS							EXTINCIONES DE DERECHO							CAUSAS DE EXTINCIÓN ACUMULADAS					
	2003	2004	2005	2006	2007	2008	2009	2003	2004	2005	2006	2007	2008	2009	RESIDEN.	REC. ECONÓMICOS		FALLEC.	OTRAS	TOTAL
															LEGAL	PERSONAL	U.E.C.	PENS.	CAUSAS	CAUSAS
CATALUNYA	2.559	3.437	2.252	2.089	2.138	2.329	1.622	1.249	1.369	1.258	1.143	1.108	1.282	993	81	6.062	1.509	22	728	8.402
BARCELONA	1.958	2.458	1.633	109	1.632	1.716	1.149	922	956	870	64	814	893	673	51	4.212	1.141	14	550	5.968
GIRONA	141	219	123	109	141	149	131	65	84	68	64	78	78	75	11	385	64	3	49	512
LLEIDA	227	384	241	171	155	218	164	135	162	175	110	101	156	126	4	765	151	0	45	965
TARRAGONA	233	376	255	211	210	246	178	127	167	145	129	115	155	119	15	700	153	5	84	957
C. VALENCIANA	4.258	4.557	3.181	3.156	4.773	3.224	2.570	1.888	2.432	1.900	2.044	1.955	1.954	1.933	14	5.278	1.912	6.548	354	14.106
ALICANTE	954	904	805	813	832	870	784	588	582	596	594	590	617	574	6	1.679	232	2.127	97	4.141
CASTELLÓN	425	245	184	201	126	169	216	188	132	131	123	92	139	122	1	256	218	394	58	927
VALENCIA	2.879	3.408	2.192	2.142	3.815	2.185	1.570	1.112	1.718	1.173	1.327	1.273	1.198	1.237	7	3.343	1.462	4.027	199	9.038
EXTREMADURA	1.544	1.646	1.884	2.076	1.919	1.809	1.620	1.071	799	990	1.014	1.080	1.057	1.069	1	2.175	1.086	3.000	818	7.080
BADAJOS	1.099	1.023	1.258	1.392	1.341	1.272	1.082	765	496	659	675	754	724	719	1	1.457	738	2.082	514	4.792
CÁCERES	445	623	626	684	578	537	538	306	303	331	339	326	333	350	0	718	348	918	304	2.288
GALICIA	3.881	3.458	3.396	3.437	3.266	3.150	3.178	2.168	2.213	2.208	2.300	2.278	2.276	2.109	212	4.322	1.483	8.179	1.356	15.552
A CORUÑA	1.400	1.401	1.436	1.553	1.389	1.356	1.445	961	951	930	1.009	968	962	944	128	2.168	461	3.410	558	6.725
LUGO	290	349	321	300	292	293	317	223	265	227	221	228	228	242	0	201	42	1.025	366	1.634
OURENSE	399	344	376	436	436	419	400	313	262	303	339	333	333	299	21	566	213	1.190	192	2.182
PONTEVEDRA	1.792	1.364	1.263	1.148	1.149	1.082	1.016	671	735	748	731	749	753	624	63	1.387	767	2.554	240	5.011
MADRID	3.755	3.880	5.276	2.925	3.146	2.762	2.915	1.981	1.987	1.918	1.767	1.735	1.700	1.856	253	3.154	2.158	6.440	939	12.944
MURCIA	880	922	859	838	1.168	1.042	908	544	557	566	538	588	555	485	1	1.082	766	1.454	530	3.833
NAVARRA	387	278	437	374	452	345	249	310	233	296	251	256	270	218	10	375	396	904	149	1.834
PAÍS VASCO	2.586	2.993	3.200	3.022	675	552	308	416	569	659	606	519	507	284	54	788	806	1.434	478	3.560
ÁLAVA	96	116	90	75	86	94	67	96	116	90	75	86	94	67	28	0	310	271	15	624
GUIPÚZCOA	97	205	227	214	224	190	50	97	205	227	214	224	190	50	26	341	69	397	374	1.207
VIZCAYA	2.393	2.672	2.883	2.733	365	268	191	223	248	342	317	209	223	167	0	447	427	766	89	1.729
LA RIOJA	112	118	128	118	154	153	146	93	76	101	90	106	98	104	1	217	82	332	36	668
CEUTA	151	150	207	192	241	216	200	48	56	61	46	55	45	45	4	53	32	248	19	356
MELILLA	143	128	170	313	164	178	162	44	47	57	43	54	58	56	0	28	24	286	21	359
TOTAL ESTADO	35.259	35.710	37.015	35.694	36.932	32.729	29.772	19.359	20.237	20.415	20.629	20.234	20.022	18.652	803	47.060	20.072	60.202	11.411	139.548

PNC DE INVALIDEZ: EVOLUCIÓN Y DISTRIBUCIÓN TERRITORIAL DE LA GESTIÓN

R.D.L. 1/1994, DE 20 DE JUNIO; T. REF. LGSS
PNCs DE LA SEGURIDAD SOCIAL

INVALIDEZ

		Entrada	Resueltas	% R./E.	Aprobadas	% A./R.	No Aprob.	Pendientes
G E S T I O N	2003	36.247	38.257	105,55%	19.380	50,66%	18.877	12.701
	2004	33.629	34.496	102,58%	17.947	52,03%	16.549	11.834
	2005	33.459	32.345	96,67%	16.989	52,52%	15.356	12.948
	2006	31.036	32.329	104,17%	16.511	51,07%	15.818	11.655
	2007	28.067	28.189	100,43%	14.743	52,30%	13.446	11.533
	2008	28.808	27.649	95,98%	14.414	52,13%	13.235	12.692
M E S D I A L E S *	2003	3.021	3.188		1.615		1.573	12.701
	2004	2.802	2.875		1.496		1.379	11.834
	2005	2.788	2.695		1.416		1.280	12.948
	2006	2.586	2.694		1.376		1.318	11.655
	2007	2.339	2.349		1.229		1.121	11.533
	2008	2.401	2.304		1.201		1.103	12.692
2009								
I	2.254	1.894	84,03%	876	46,25%	1.018	13.052	
II	2.558	2.602	101,72%	1.328	51,04%	1.274	13.008	
III	2.816	2.424	86,08%	1.281	52,85%	1.143	13.400	
IV	2.946	2.829	96,03%	1.511	53,41%	1.318	13.517	
V	3.012	2.614	86,79%	1.532	58,61%	1.082	13.915	
VI	2.990	2.630	87,96%	1.402	53,31%	1.228	14.275	
VII	2.570	2.787	108,44%	1.416	50,81%	1.371	14.058	
VIII	2.082	2.055	98,70%	1.056	51,39%	999	14.085	
IX	2.228	2.498	112,12%	1.200	48,04%	1.298	13.815	
X	2.401	2.711	112,91%	1.308	48,25%	1.403	13.505	
XI	2.738	2.793	102,01%	1.454	52,06%	1.339	13.450	
XII	2.010	2.002	99,60%	987	49,30%	1.015	13.458	
2009		30.605	29.839	97,50%	15.351	51,45%	14.488	13.458

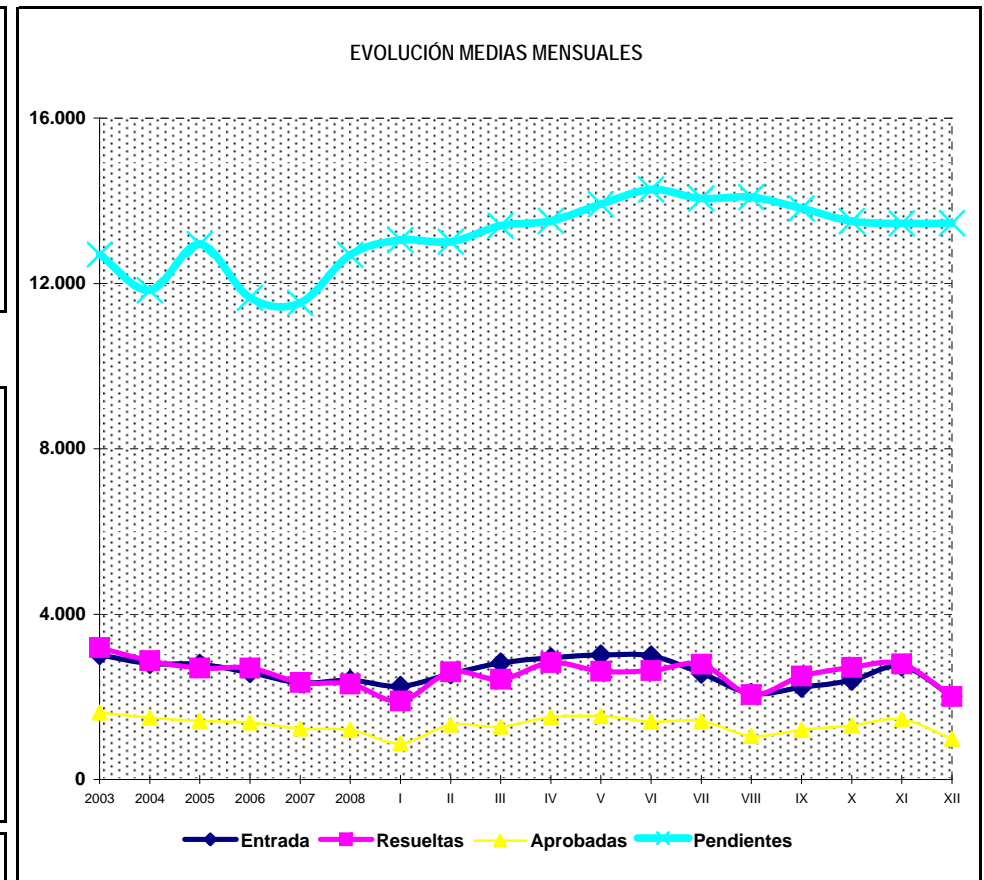
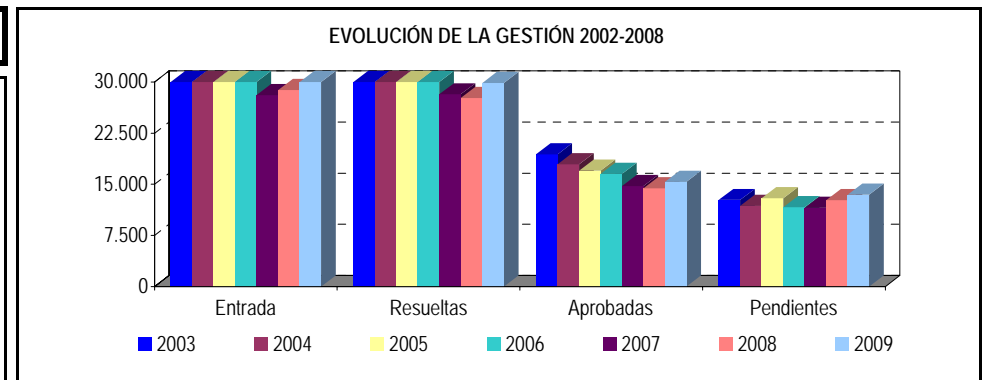

* Pendientes reales

PENSIÓN NO CONTRIBUTIVA DE INVALIDEZ

EVOLUCIÓN INTERANUAL DE LAS SOLICITUDES PRESENTADAS

CC.AA. PROVINCIAS	2003		2004		2005		2006		2007		2008		2009	
	nº	% (1)	nº	% (1)	nº	% (1)	nº	% (1)	nº	% (1)	nº	% (1)	nº	% (1)
ANDALUCÍA	8.827	24,35%	7.730	22,99%	7.109	21,25%	7.062	22,75%	6.746	24,04%	6.371	22,12%	6.685	21,84%
ALMERÍA	494	1,36%	400	1,19%	361	1,08%	352	1,13%	279	0,99%	369	1,28%	416	1,36%
CÁDIZ	1.304	3,60%	1.295	3,85%	1.384	4,14%	1.404	4,52%	1.070	3,81%	932	3,24%	902	2,95%
CÓRDOBA	651	1,80%	582	1,73%	612	1,83%	427	1,38%	463	1,65%	464	1,61%	494	1,61%
GRANADA	726	2,00%	639	1,90%	596	1,78%	542	1,75%	569	2,03%	534	1,85%	598	1,95%
HUELVA	674	1,86%	592	1,76%	544	1,63%	495	1,59%	469	1,67%	498	1,73%	507	1,66%
JAÉN	439	1,21%	407	1,21%	376	1,12%	369	1,19%	347	1,24%	341	1,18%	363	1,19%
MÁLAGA	2.099	5,79%	1.746	5,19%	1.438	4,30%	1.763	5,68%	2.086	7,43%	1.624	5,64%	1.739	5,68%
SEVILLA	2.440	6,73%	2.069	6,15%	1.798	5,37%	1.710	5,51%	1.463	5,21%	1.609	5,59%	1.666	5,44%
ARAGÓN	503	1,39%	451	1,34%	451	1,35%	464	1,50%	344	1,23%	336	1,17%	345	1,13%
HUESCA	85	0,23%	70	0,21%	67	0,20%	55	0,18%	78	0,28%	70	0,24%	96	0,31%
TERUEL	38	0,10%	32	0,10%	35	0,10%	25	0,08%	17	0,06%	29	0,10%	22	0,07%
ZARAGOZA	380	1,05%	349	1,04%	349	1,04%	384	1,24%	249	0,89%	237	0,82%	227	0,74%
ASTURIAS	1.035	2,86%	862	2,56%	799	2,39%	738	2,38%	618	2,20%	551	1,91%	574	1,88%
ILLES BALEARS	719	1,98%	398	1,18%	336	1,00%	491	1,58%	566	2,02%	585	2,03%	688	2,25%
CANARIAS	3.127	8,63%	3.232	9,61%	4.393	13,13%	3.505	11,29%	2.865	10,21%	2.787	9,67%	2.744	8,97%
LAS PALMAS	1.365	3,77%	1.546	4,60%	1.507	4,50%	1.526	4,92%	1.121	3,99%	1.032	3,58%	1.098	3,59%
S.C. TENERIFE	1.762	4,86%	1.686	5,01%	2.886	8,63%	1.979	6,38%	1.744	6,21%	1.755	6,09%	1.646	5,38%
CANTABRIA	446	1,23%	616	1,83%	482	1,44%	529	1,70%	394	1,40%	389	1,35%	397	1,30%
CASTILLA Y LEÓN	1.345	3,71%	1.249	3,71%	1.511	4,52%	1.196	3,85%	1.002	3,57%	1.186	4,12%	1.220	3,99%
ÁVILA	123	0,34%	102	0,30%	121	0,36%	79	0,25%	67	0,24%	65	0,23%	83	0,27%
BURGOS	173	0,48%	182	0,54%	277	0,83%	215	0,69%	152	0,54%	220	0,76%	274	0,90%
LEÓN	314	0,87%	229	0,68%	277	0,83%	175	0,56%	198	0,71%	165	0,57%	194	0,63%
PALENCIA	70	0,19%	80	0,24%	109	0,33%	86	0,28%	61	0,22%	77	0,27%	68	0,22%
SALAMANCA	209	0,58%	223	0,66%	240	0,72%	185	0,60%	161	0,57%	196	0,68%	190	0,62%
SEGOVIA	68	0,19%	78	0,23%	84	0,25%	58	0,19%	39	0,14%	46	0,16%	38	0,12%
SORIA	35	0,10%	31	0,09%	25	0,07%	39	0,13%	26	0,09%	28	0,10%	30	0,10%
VALLADOLID	213	0,59%	212	0,63%	308	0,92%	251	0,81%	192	0,68%	255	0,89%	224	0,73%
ZAMORA	140	0,39%	112	0,33%	167	0,50%	108	0,35%	106	0,38%	134	0,47%	119	0,39%
CASTILLA-LA MANCHA	1.501	4,14%	1.366	4,06%	1.414	4,23%	1.300	4,19%	1.191	4,24%	1.276	4,43%	1.661	5,43%
ALBACETE	359	0,99%	318	0,95%	396	1,18%	353	1,14%	262	0,93%	311	1,08%	364	1,19%
CIUDAD REAL	392	1,08%	361	1,07%	330	0,99%	309	1,00%	280	1,00%	366	1,27%	380	1,24%
CUENCA	238	0,66%	226	0,67%	198	0,59%	198	0,64%	188	0,67%	209	0,73%	257	0,84%
GUADALAJARA	88	0,24%	51	0,15%	80	0,24%	107	0,34%	121	0,43%	117	0,41%	144	0,47%
TOLEDO	424	1,17%	410	1,22%	410	1,23%	333	1,07%	340	1,21%	273	0,95%	516	1,69%

CC.AA. PROVINCIAS	2003		2004		2005		2006		2007		2008		2009	
	nº	% (1)	nº	% (1)	nº	% (1)	nº	% (1)	nº	% (1)	nº	% (1)	nº	% (1)
CATALUNYA	5.152	14,21%	4.505	13,40%	4.285	12,81%	4.250	13,69%	4.118	14,67%	4.413	15,32%	4.861	15,88%
BARCELONA	4.074	11,24%	3.553	10,57%	3.408	10,19%	3.277	10,56%	3.165	11,28%	3.360	11,66%	3.560	11,63%
GIRONA	227	0,63%	255	0,76%	249	0,74%	274	0,88%	269	0,96%	355	1,23%	410	1,34%
LLEIDA	250	0,69%	222	0,66%	176	0,53%	197	0,63%	155	0,55%	200	0,69%	228	0,74%
TARRAGONA	601	1,66%	475	1,41%	452	1,35%	502	1,62%	529	1,88%	498	1,73%	663	2,17%
C. VALENCIANA	4.080	11,26%	3.941	11,72%	4.046	12,09%	3.351	10,80%	2.997	10,68%	3.302	11,46%	3.316	10,83%
ALICANTE	1.439	3,97%	1.263	3,76%	1.167	3,49%	1.081	3,48%	1.036	3,69%	1.140	3,96%	1.085	3,55%
CASTELLÓN	309	0,85%	406	1,21%	390	1,17%	309	1,00%	263	0,94%	346	1,20%	370	1,21%
VALENCIA	2.332	6,43%	2.272	6,76%	2.489	7,44%	1.961	6,32%	1.698	6,05%	1.816	6,30%	1.861	6,08%
EXTREMADURA	947	2,61%	610	1,81%	661	1,98%	598	1,93%	402	1,43%	540	1,87%	598	1,95%
BADAJOS	674	1,86%	369	1,10%	424	1,27%	374	1,21%	240	0,86%	326	1,13%	413	1,35%
CÁCERES	273	0,75%	241	0,72%	237	0,71%	224	0,72%	162	0,58%	214	0,74%	185	0,60%
GALICIA	3.181	8,78%	2.982	8,87%	2.886	8,63%	2.489	8,02%	2.324	8,28%	2.318	8,05%	2.259	7,38%
A CORUÑA	1.383	3,82%	1.168	3,47%	1.143	3,42%	912	2,94%	847	3,02%	844	2,93%	836	2,73%
LUGO	257	0,71%	277	0,82%	242	0,72%	197	0,63%	157	0,56%	184	0,64%	174	0,57%
OURENSE	452	1,25%	422	1,25%	396	1,18%	390	1,26%	376	1,34%	349	1,21%	315	1,03%
PONTEVEDRA	1.089	3,00%	1.115	3,32%	1.105	3,30%	990	3,19%	944	3,36%	941	3,27%	934	3,05%
MADRID	2.604	7,18%	2.579	7,67%	2.161	6,46%	2.178	7,02%	1.821	6,49%	1.971	6,84%	2.040	6,67%
MURCIA	1.401	3,87%	1.465	4,36%	1.277	3,82%	1.173	3,78%	1.160	4,13%	1.282	4,45%	1.468	4,80%
NAVARRA	96	0,26%	116	0,34%	107	0,32%	116	0,37%	108	0,38%	121	0,42%	129	0,42%
PAÍS VASCO	754	2,08%	1.026	3,05%	979	2,93%	1.035	3,33%	947	3,37%	860	2,99%	1.124	3,67%
ÁLAVA	77	0,21%	69	0,21%	85	0,25%	99	0,32%	88	0,31%	86	0,30%	92	0,30%
GUIPÚZCOA	97	0,27%	326	0,97%	378	1,13%	401	1,29%	371	1,32%	328	1,14%	477	1,56%
VIZCAYA	580	1,60%	631	1,88%	516	1,54%	100	0,32%	488	1,74%	446	1,55%	555	1,81%
LA RIOJA	105	0,29%	119	0,35%	128	0,38%	100	0,32%	86	0,31%	98	0,34%	95	0,31%
CEUTA	194	0,54%	172	0,51%	209	0,62%	200	0,64%	187	0,67%	193	0,67%	184	0,60%
MELILLA	230	0,63%	210	0,62%	225	0,67%	261	0,84%	191	0,68%	229	0,79%	217	0,71%
TOTAL ESTADO	36.247	100,00%	33.629	100,00%	33.459	100,00%	31.036	100,00%	28.067	100,00%	28.808	100,00%	30.605	100,00%

(1) Calculado sobre el total de solicitudes presentadas en el año

PENSIÓN NO CONTRIBUTIVA DE INVALIDEZ

EVOLUCIÓN INTERANUAL DE LAS SOLICITUDES RESUELTAS

CC.AA. PROVINCIAS	2003		2004		2005		2006		2007		2008		2009	
	nº	% (1)	nº	% (1)	nº	% (1)	nº	% (1)	nº	% (1)	nº	% (1)	nº	% (1)
ANDALUCÍA	8.798	23,00%	8.008	23,21%	7.280	22,51%	8.079	24,99%	6.706	23,79%	6.172	22,32%	6.151	20,61%
ALMERÍA	451	1,18%	461	1,34%	364	1,13%	383	1,18%	291	1,03%	372	1,35%	429	1,44%
CÁDIZ	1.373	3,59%	1.293	3,75%	1.331	4,12%	1.464	4,53%	1.067	3,79%	917	3,32%	892	2,99%
CÓRDOBA	756	1,98%	551	1,60%	533	1,65%	491	1,52%	428	1,52%	481	1,74%	488	1,64%
GRANADA	790	2,06%	602	1,75%	572	1,77%	684	2,12%	521	1,85%	513	1,86%	638	2,14%
HUELVA	675	1,76%	596	1,73%	537	1,66%	568	1,76%	419	1,49%	486	1,76%	521	1,75%
JAÉN	422	1,10%	429	1,24%	390	1,21%	385	1,19%	362	1,28%	321	1,16%	373	1,25%
MÁLAGA	1.826	4,77%	1.732	5,02%	1.805	5,58%	1.942	6,01%	2.066	7,33%	1.751	6,33%	1.552	5,20%
SEVILLA	2.505	6,55%	2.344	6,79%	1.748	5,40%	2.162	6,69%	1.552	5,51%	1.331	4,81%	1.258	4,22%
ARAGÓN	522	1,36%	450	1,30%	496	1,53%	458	1,42%	353	1,25%	338	1,22%	344	1,15%
HUESCA	89	0,23%	74	0,21%	64	0,20%	59	0,18%	82	0,29%	57	0,21%	95	0,32%
TERUEL	37	0,10%	39	0,11%	34	0,11%	25	0,08%	15	0,05%	31	0,11%	24	0,08%
ZARAGOZA	396	1,04%	337	0,98%	398	1,23%	374	1,16%	256	0,91%	250	0,90%	225	0,75%
ASTURIAS	1.190	3,11%	936	2,71%	979	3,03%	780	2,41%	621	2,20%	500	1,81%	494	1,66%
ILLES BALEARS	635	1,66%	410	1,19%	390	1,21%	519	1,61%	621	2,20%	590	2,13%	687	2,30%
CANARIAS	3.916	10,24%	3.171	9,19%	3.171	9,80%	3.431	10,61%	2.811	9,97%	2.627	9,50%	2.342	7,85%
LAS PALMAS	1.990	5,20%	1.461	4,24%	1.349	4,17%	1.385	4,28%	1.065	3,78%	997	3,61%	719	2,41%
S.C. TENERIFE	1.926	5,03%	1.710	4,96%	1.822	5,63%	2.046	6,33%	1.746	6,19%	1.630	5,90%	1.623	5,44%
CANTABRIA	440	1,15%	543	1,57%	509	1,57%	552	1,71%	446	1,58%	429	1,55%	425	1,42%
CASTILLA Y LEÓN	1.392	3,64%	1.264	3,66%	1.421	4,39%	1.268	3,92%	972	3,45%	1.050	3,80%	1.238	4,15%
ÁVILA	128	0,33%	103	0,30%	120	0,37%	71	0,22%	62	0,22%	65	0,24%	97	0,33%
BURGOS	177	0,46%	165	0,48%	254	0,79%	235	0,73%	145	0,51%	171	0,62%	296	0,99%
LEÓN	311	0,81%	242	0,70%	254	0,79%	211	0,65%	186	0,66%	161	0,58%	188	0,63%
PALENCIA	70	0,18%	85	0,25%	107	0,33%	85	0,26%	61	0,22%	76	0,27%	68	0,23%
SALAMANCA	225	0,59%	222	0,64%	245	0,76%	175	0,54%	155	0,55%	195	0,71%	202	0,68%
SEGOVIA	67	0,18%	91	0,26%	67	0,21%	73	0,23%	38	0,13%	45	0,16%	34	0,11%
SORIA	29	0,08%	33	0,10%	24	0,07%	39	0,12%	27	0,10%	28	0,10%	32	0,11%
VALLADOLID	217	0,57%	199	0,58%	258	0,80%	265	0,82%	196	0,70%	192	0,69%	184	0,62%
ZAMORA	168	0,44%	124	0,36%	157	0,49%	114	0,35%	102	0,36%	117	0,42%	137	0,46%
CASTILLA-LA MANCHA	1.415	3,70%	1.379	4,00%	1.365	4,22%	1.313	4,06%	1.102	3,91%	1.313	4,75%	1.561	5,23%
ALBACETE	304	0,79%	323	0,94%	410	1,27%	331	1,02%	267	0,95%	361	1,31%	384	1,29%
CIUDAD REAL	384	1,00%	362	1,05%	312	0,96%	312	0,97%	244	0,87%	328	1,19%	342	1,15%
CUENCA	238	0,62%	214	0,62%	205	0,63%	210	0,65%	191	0,68%	209	0,76%	278	0,93%
GUADALAJARA	83	0,22%	60	0,17%	73	0,23%	107	0,33%	114	0,40%	106	0,38%	157	0,53%
TOLEDO	406	1,06%	420	1,22%	365	1,13%	353	1,09%	286	1,01%	309	1,12%	400	1,34%

CC.AA. PROVINCIAS	2003		2004		2005		2006		2007		2008		2009	
	nº	% (1)	nº	% (1)	nº	% (1)	nº	% (1)	nº	% (1)	nº	% (1)	nº	% (1)
CATALUNYA	4.800	12,55%	4.726	13,70%	4.529	14,00%	4.116	12,73%	3.749	13,30%	4.017	14,53%	4.575	15,33%
BARCELONA	3.818	9,98%	3.687	10,69%	3.605	11,15%	3.228	9,98%	2.869	10,18%	3.058	11,06%	3.411	11,43%
GIRONA	222	0,58%	265	0,77%	256	0,79%	234	0,72%	253	0,90%	305	1,10%	373	1,25%
LLEIDA	219	0,57%	241	0,70%	186	0,58%	191	0,59%	167	0,59%	163	0,59%	206	0,69%
TARRAGONA	541	1,41%	533	1,55%	482	1,49%	463	1,43%	460	1,63%	491	1,78%	585	1,96%
C. VALENCIANA	5.557	14,53%	4.568	13,24%	3.380	10,45%	3.628	11,22%	3.194	11,33%	3.211	11,61%	3.508	11,76%
ALICANTE	1.367	3,57%	1.283	3,72%	1.063	3,29%	1.197	3,70%	1.081	3,83%	1.047	3,79%	1.340	4,49%
CASTELLÓN	315	0,82%	403	1,17%	327	1,01%	310	0,96%	316	1,12%	367	1,33%	432	1,45%
VALENCIA	3.875	10,13%	2.882	8,35%	1.990	6,15%	2.121	6,56%	1.797	6,37%	1.797	6,50%	1.736	5,82%
EXTREMADURA	1.024	2,68%	638	1,85%	666	2,06%	592	1,83%	406	1,44%	516	1,87%	616	2,06%
BADAJOS	714	1,87%	406	1,18%	411	1,27%	374	1,16%	253	0,90%	292	1,06%	435	1,46%
CÁCERES	310	0,81%	232	0,67%	255	0,79%	218	0,67%	153	0,54%	224	0,81%	181	0,61%
GALICIA	3.445	9,00%	2.953	8,56%	2.775	8,58%	2.530	7,83%	2.453	8,70%	2.137	7,73%	2.308	7,73%
A CORUÑA	1.479	3,87%	1.215	3,52%	1.093	3,38%	879	2,72%	934	3,31%	818	2,96%	858	2,88%
LUGO	261	0,68%	281	0,81%	252	0,78%	199	0,62%	158	0,56%	173	0,63%	178	0,60%
OURENSE	461	1,21%	414	1,20%	366	1,13%	398	1,23%	346	1,23%	359	1,30%	336	1,13%
PONTEVEDRA	1.244	3,25%	1.043	3,02%	1.064	3,29%	1.054	3,26%	1.015	3,60%	787	2,85%	936	3,14%
MADRID	2.223	5,81%	2.469	7,16%	2.411	7,45%	2.030	6,28%	2.030	7,20%	2.011	7,27%	2.364	7,92%
MURCIA	1.340	3,50%	1.347	3,90%	1.328	4,11%	1.319	4,08%	1.183	4,20%	1.170	4,23%	1.437	4,82%
NAVARRA	118	0,31%	101	0,29%	117	0,36%	114	0,35%	100	0,35%	134	0,48%	127	0,43%
PAÍS VASCO	954	2,49%	1.007	2,92%	1.002	3,10%	1.017	3,15%	975	3,46%	899	3,25%	1.173	3,93%
ÁLAVA	72	0,19%	72	0,21%	86	0,27%	89	0,28%	87	0,31%	97	0,35%	89	0,30%
GUIPÚZCOA	113	0,30%	308	0,89%	386	1,19%	419	1,30%	362	1,28%	351	1,27%	469	1,57%
VIZCAYA	769	2,01%	627	1,82%	530	1,64%	119	0,37%	526	1,87%	451	1,63%	615	2,06%
LA RIOJA	103	0,27%	122	0,35%	111	0,34%	119	0,37%	83	0,29%	105	0,38%	96	0,32%
CEUTA	170	0,44%	178	0,52%	207	0,64%	193	0,60%	207	0,73%	195	0,71%	184	0,62%
MELILLA	215	0,56%	226	0,66%	208	0,64%	271	0,84%	177	0,63%	235	0,85%	209	0,70%
TOTAL ESTADO	38.257	100,00%	34.496	100,00%	32.345	100,00%	32.329	100,00%	28.189	100,00%	27.649	100,00%	29.839	100,00%

(1) Calculado sobre el total de solicitudes presentadas en el año

PENSIÓN NO CONTRIBUTIVA DE INVALIDEZ

EVOLUCIÓN INTERANUAL DE LAS SOLICITUDES APROBADAS

CC.AA. PROVINCIAS	2003		2004		2005		2006		2007		2008		2009	
	nº	% (1)	nº	% (1)	nº	% (1)	nº	% (1)	nº	% (1)	nº	% (1)	nº	% (1)
ANDALUCÍA	3.831	19,77%	3.579	19,94%	3.624	21,33%	3.768	22,82%	3.175	21,54%	3.011	20,89%	3.043	19,82%
ALMERÍA	227	1,17%	242	1,35%	190	1,12%	185	1,12%	178	1,21%	217	1,51%	273	1,78%
CÁDIZ	895	4,62%	876	4,88%	877	5,16%	1.012	6,13%	712	4,83%	650	4,51%	581	3,78%
CÓRDOBA	373	1,92%	363	2,02%	347	2,04%	281	1,70%	265	1,80%	313	2,17%	303	1,97%
GRANADA	375	1,93%	305	1,70%	335	1,97%	378	2,29%	285	1,93%	274	1,90%	301	1,96%
HUELVA	306	1,58%	260	1,45%	268	1,58%	309	1,87%	235	1,59%	263	1,82%	322	2,10%
JAÉN	229	1,18%	176	0,98%	243	1,43%	213	1,29%	242	1,64%	181	1,26%	205	1,34%
MÁLAGA	707	3,65%	634	3,53%	719	4,23%	762	4,62%	767	5,20%	644	4,47%	602	3,92%
SEVILLA	719	3,71%	723	4,03%	645	3,80%	628	3,80%	491	3,33%	469	3,25%	456	2,97%
ARAGÓN	324	1,67%	293	1,63%	330	1,94%	311	1,88%	229	1,55%	206	1,43%	216	1,41%
HUESCA	45	0,23%	50	0,28%	46	0,27%	41	0,25%	45	0,31%	36	0,25%	65	0,42%
TERUEL	25	0,13%	25	0,14%	25	0,15%	17	0,10%	10	0,07%	19	0,13%	13	0,08%
ZARAGOZA	254	1,31%	218	1,21%	259	1,52%	253	1,53%	174	1,18%	151	1,05%	138	0,90%
ASTURIAS	526	2,71%	420	2,34%	528	3,11%	380	2,30%	347	2,35%	260	1,80%	234	1,52%
ILLES BALEARS	312	1,61%	213	1,19%	166	0,98%	243	1,47%	323	2,19%	276	1,91%	312	2,03%
CANARIAS	1.673	8,63%	1.626	9,06%	1.453	8,55%	1.498	9,07%	1.638	11,11%	1.449	10,05%	1.191	7,76%
LAS PALMAS	709	3,66%	703	3,92%	508	2,99%	529	3,20%	501	3,40%	478	3,32%	329	2,14%
S.C. TENERIFE	964	4,97%	923	5,14%	945	5,56%	969	5,87%	1.137	7,71%	971	6,74%	862	5,62%
CANTABRIA	239	1,23%	336	1,87%	321	1,89%	339	2,05%	281	1,91%	297	2,06%	326	2,12%
CASTILLA Y LEÓN	945	4,88%	881	4,91%	984	5,79%	848	5,14%	644	4,37%	692	4,80%	801	5,22%
ÁVILA	83	0,43%	67	0,37%	77	0,45%	47	0,28%	39	0,26%	45	0,31%	71	0,46%
BURGOS	124	0,64%	107	0,60%	176	1,04%	153	0,93%	92	0,62%	113	0,78%	168	1,09%
LEÓN	206	1,06%	145	0,81%	176	1,04%	145	0,88%	118	0,80%	95	0,66%	113	0,74%
PALENCIA	54	0,28%	62	0,35%	86	0,51%	64	0,39%	45	0,31%	43	0,30%	42	0,27%
SALAMANCA	169	0,87%	160	0,89%	175	1,03%	116	0,70%	106	0,72%	113	0,78%	135	0,88%
SEGOVIA	43	0,22%	61	0,34%	46	0,27%	50	0,30%	23	0,16%	27	0,19%	18	0,12%
SORIA	21	0,11%	27	0,15%	17	0,10%	31	0,19%	21	0,14%	24	0,17%	26	0,17%
VALLADOLID	164	0,85%	160	0,89%	168	0,99%	174	1,05%	139	0,94%	148	1,03%	133	0,87%
ZAMORA	81	0,42%	92	0,51%	110	0,65%	68	0,41%	61	0,41%	84	0,58%	95	0,62%
CASTILLA-LA MANCHA	867	4,47%	859	4,79%	842	4,96%	760	4,60%	662	4,49%	763	5,29%	882	5,75%
ALBACETE	157	0,81%	171	0,95%	203	1,19%	177	1,07%	148	1,00%	184	1,28%	206	1,34%
CIUDAD REAL	221	1,14%	224	1,25%	193	1,14%	197	1,19%	147	1,00%	184	1,28%	201	1,31%
CUENCA	158	0,82%	133	0,74%	143	0,84%	123	0,74%	120	0,81%	112	0,78%	160	1,04%
GUADALAJARA	63	0,33%	39	0,22%	52	0,31%	69	0,42%	76	0,52%	62	0,43%	89	0,58%
TOLEDO	268	1,38%	292	1,63%	251	1,48%	194	1,17%	171	1,16%	221	1,53%	226	1,47%

CC.AA. PROVINCIAS	2003		2004		2005		2006		2007		2008		2009	
	nº	% (1)	nº	% (1)	nº	% (1)	nº	% (1)	nº	% (1)	nº	% (1)	nº	% (1)
CATALUNYA	2.440	12,59%	2.198	12,25%	2.050	12,07%	1.854	11,23%	1.541	10,45%	1.670	11,59%	1.770	11,53%
BARCELONA	1.876	9,68%	1.638	9,13%	1.601	9,42%	1.401	8,49%	1.193	8,09%	1.236	8,57%	1.220	7,95%
GIRONA	110	0,57%	138	0,77%	113	0,67%	113	0,68%	81	0,55%	128	0,89%	175	1,14%
LLEIDA	134	0,69%	134	0,75%	100	0,59%	100	0,61%	76	0,52%	89	0,62%	101	0,66%
TARRAGONA	320	1,65%	288	1,60%	236	1,39%	240	1,45%	191	1,30%	217	1,51%	274	1,78%
C. VALENCIANA	2.790	14,40%	2.156	12,01%	1.561	9,19%	1.673	10,13%	1.428	9,69%	1.505	10,44%	1.857	12,10%
ALICANTE	563	2,91%	537	2,99%	440	2,59%	459	2,78%	462	3,13%	407	2,82%	533	3,47%
CASTELLÓN	190	0,98%	219	1,22%	178	1,05%	148	0,90%	156	1,06%	212	1,47%	269	1,75%
VALENCIA	2.037	10,51%	1.400	7,80%	943	5,55%	1.066	6,46%	810	5,49%	886	6,15%	1.055	6,87%
EXTREMADURA	738	3,81%	484	2,70%	490	2,88%	384	2,33%	273	1,85%	385	2,67%	431	2,81%
BADAJOS	507	2,62%	320	1,78%	295	1,74%	227	1,37%	153	1,04%	219	1,52%	296	1,93%
CÁCERES	231	1,19%	164	0,91%	195	1,15%	157	0,95%	120	0,81%	166	1,15%	135	0,88%
GALICIA	1.908	9,85%	1.700	9,47%	1.538	9,05%	1.453	8,80%	1.377	9,34%	1.189	8,25%	1.256	8,18%
A CORUÑA	780	4,02%	669	3,73%	592	3,48%	521	3,16%	511	3,47%	428	2,97%	458	2,98%
LUGO	177	0,91%	201	1,12%	163	0,96%	136	0,82%	91	0,62%	116	0,80%	111	0,72%
OURENSE	253	1,31%	233	1,30%	188	1,11%	218	1,32%	173	1,17%	175	1,21%	178	1,16%
PONTEVEDRA	698	3,60%	597	3,33%	595	3,50%	578	3,50%	602	4,08%	470	3,26%	509	3,32%
MADRID	1.264	6,52%	1.553	8,65%	1.478	8,70%	1.222	7,40%	1.245	8,44%	1.219	8,46%	1.178	7,67%
MURCIA	585	3,02%	617	3,44%	560	3,30%	647	3,92%	590	4,00%	508	3,52%	659	4,29%
NAVARRA	92	0,47%	79	0,44%	96	0,57%	80	0,48%	62	0,42%	93	0,65%	93	0,61%
PAÍS VASCO	599	3,09%	696	3,88%	721	4,24%	741	4,49%	738	5,01%	656	4,55%	869	5,66%
ÁLAVA	66	0,34%	65	0,36%	76	0,45%	86	0,52%	78	0,53%	93	0,65%	87	0,57%
GUIPÚZCOA	74	0,38%	230	1,28%	293	1,72%	331	2,00%	284	1,93%	282	1,96%	388	2,53%
VIZCAYA	459	2,37%	401	2,23%	352	2,07%	101	0,61%	376	2,55%	281	1,95%	394	2,57%
LA RIOJA	74	0,38%	92	0,51%	78	0,46%	101	0,61%	49	0,33%	72	0,50%	61	0,40%
CEUTA	70	0,36%	70	0,39%	82	0,48%	88	0,53%	72	0,49%	76	0,53%	69	0,45%
MELILLA	103	0,53%	95	0,53%	87	0,51%	121	0,73%	69	0,47%	87	0,60%	103	0,67%
TOTAL ESTADO	19.380	100,00%	17.947	100,00%	16.989	100,00%	16.511	100,00%	14.743	100,00%	14.414	100,00%	15.351	100,00%

(1) Calculado sobre el total de solicitudes presentadas en el año

R.D.LEGISLATIVO 1/1994, DE 20 DE JUNIO; TEXTO REFUNDIDO DE LA L.G.S.S.

PENSIÓN NO CONTRIBUTIVA DE INVALIDEZ

COMPARACIÓN ORIGEN SOLICITUDES PRESENTADAS CON APROBADAS PERIODO 2003-2009

COMUNIDADES AUTÓNOMAS	ORIGEN SOLICITUDES PRESENTADAS									ORIGEN SOLICITUDES APROBADAS								
	NUEVAS		LISMI		P A S		INSS		TOTAL	NUEVAS		LISMI		P A S		INSS		TOTAL
	Nº	%	Nº	%	Nº	%	Nº	%	Nº	Nº	%	Nº	%	Nº	%	Nº	%	Nº
ANDALUCÍA	48.857	96,69%	609	1,21%	1.039	2,06%	25	0,05%	50.530	22.332	92,93%	648	2,70%	1.029	4,28%	22	0,09%	24.031
ARAGÓN	2.754	95,16%	68	2,35%	54	1,87%	18	0,62%	2.894	1.785	93,50%	76	3,98%	40	2,10%	8	0,42%	1.909
ASTURIAS	5.060	97,74%	96	1,85%	16	0,31%	5	0,10%	5.177	2.600	96,47%	82	3,04%	11	0,41%	2	0,07%	2.695
ILLES BALEARS	3.739	98,84%	17	0,45%	27	0,71%	0	0,00%	3.783	1.799	97,51%	19	1,03%	25	1,36%	2	0,11%	1.845
CANARIAS	22.177	97,90%	58	0,26%	330	1,46%	88	0,39%	22.653	10.190	96,79%	55	0,52%	278	2,64%	5	0,05%	10.528
CANTABRIA	3.196	98,25%	29	0,89%	28	0,86%	0	0,00%	3.253	2.088	97,62%	31	1,45%	18	0,84%	2	0,09%	2.139
CASTILLA Y LEÓN	7.990	91,74%	197	2,26%	508	5,83%	14	0,16%	8.709	5.141	88,71%	211	3,64%	434	7,49%	9	0,16%	5.795
CAST.-LA MANCHA	9.368	96,49%	110	1,13%	174	1,79%	57	0,59%	9.709	5.282	93,74%	113	2,01%	213	3,78%	27	0,48%	5.635
CATALUNYA	29.811	94,39%	462	1,46%	85	0,27%	1.226	3,88%	31.584	11.858	87,69%	443	3,28%	86	0,64%	1.136	8,40%	13.523
C. VALENCIANA	24.540	98,03%	228	0,91%	265	1,06%	0	0,00%	25.033	12.204	94,09%	308	2,37%	454	3,50%	4	0,03%	12.970
EXTREMADURA	3.978	91,32%	227	5,21%	150	3,44%	1	0,02%	4.356	2.739	86,00%	242	7,60%	204	6,41%	0	0,00%	3.185
GALICIA	18.035	97,81%	186	1,01%	80	0,43%	138	0,75%	18.439	9.852	94,54%	254	2,44%	158	1,52%	157	1,51%	10.421
MADRID	14.958	97,42%	163	1,06%	233	1,52%	0	0,00%	15.354	8.752	95,56%	166	1,81%	241	2,63%	0	0,00%	9.159
MURCIA	8.576	92,95%	128	1,39%	227	2,46%	295	3,20%	9.226	3.861	92,68%	104	2,50%	141	3,38%	60	1,44%	4.166
NAVARRA	735	92,69%	35	4,41%	20	2,52%	3	0,38%	793	531	89,24%	43	7,23%	21	3,53%	0	0,00%	595
PAÍS VASCO	6.574	97,75%	23	0,34%	128	1,90%	0	0,00%	6.725	4.897	97,55%	14	0,28%	108	2,15%	1	0,02%	5.020
LA RIOJA	725	99,18%	2	0,27%	4	0,55%	0	0,00%	731	517	98,10%	2	0,38%	8	1,52%	0	0,00%	527
CEUTA	1.313	98,06%	16	1,19%	10	0,75%	0	0,00%	1.339	492	93,36%	21	3,98%	14	2,66%	0	0,00%	527
MELILLA	1.511	96,67%	34	2,18%	18	1,15%	0	0,00%	1.563	620	93,23%	25	3,76%	19	2,86%	1	0,15%	665
TOTAL ESTADO	213.897	96,41%	2.688	1,21%	3.396	1,53%	1.870	0,84%	221.851	107.540	93,24%	2.857	2,48%	3.502	3,04%	1.436	1,25%	115.335

P.N.C. DE INVALIDEZ
ORIGEN SOLICITUDES PRESENTADAS

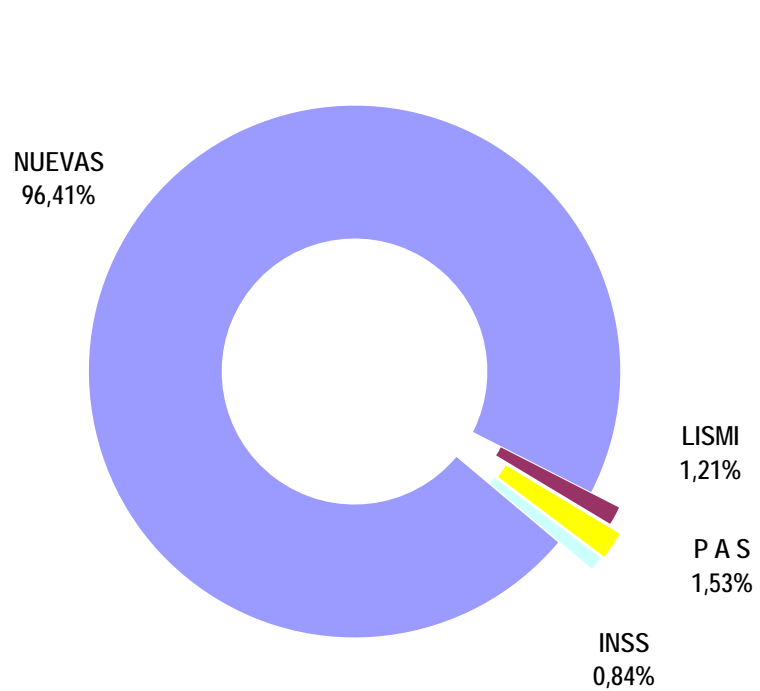

P.N.C. DE INVALIDEZ
ORIGEN SOLICITUDES APROBADAS

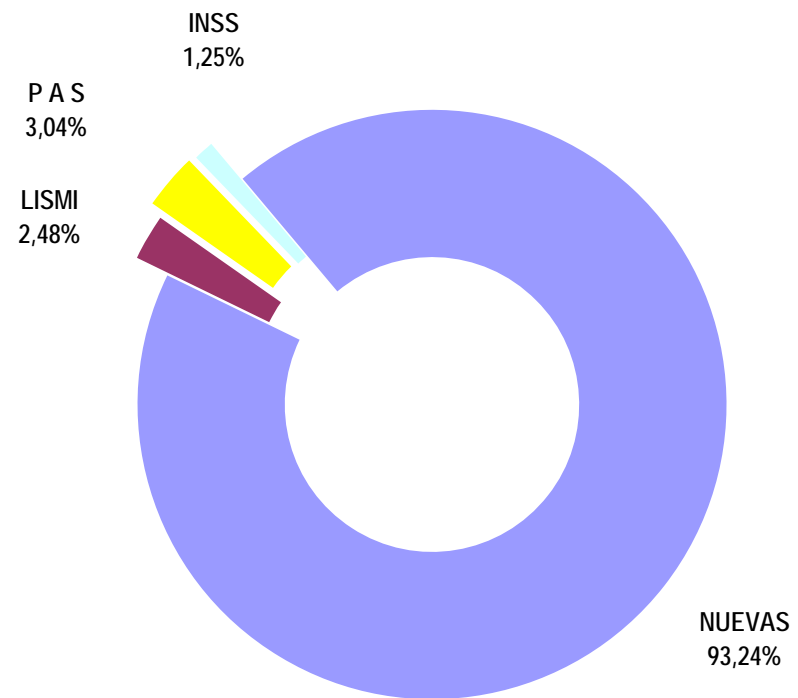

PENSIÓN NO CONTRIBUTIVA DE INVALIDEZ

EVOLUCIÓN INTERANUAL DE LAS SOLICITUDES DENEGADAS

CC.AA. PROVINCIAS	2003		2004		2005		2006		2007		2008		2009	
	nº	% (1)	nº	% (1)	nº	% (1)	nº	% (1)	nº	% (1)	nº	% (1)	nº	% (1)
ANDALUCÍA	4.281	28,97%	3.880	29,73%	2.948	24,24%	3.566	29,04%	2.857	26,95%	2.666	25,83%	2.644	23,57%
ALMERÍA	207	1,40%	207	1,59%	174	1,43%	177	1,44%	91	0,86%	130	1,26%	134	1,19%
CÁDIZ	416	2,82%	376	2,88%	412	3,39%	374	3,05%	290	2,74%	229	2,22%	261	2,33%
CÓRDOBA	355	2,40%	175	1,34%	159	1,31%	170	1,38%	139	1,31%	139	1,35%	150	1,34%
GRANADA	305	2,06%	212	1,62%	189	1,55%	234	1,91%	166	1,57%	175	1,70%	282	2,51%
HUELVA	342	2,31%	304	2,33%	217	1,78%	236	1,92%	169	1,59%	190	1,84%	175	1,56%
JAÉN	166	1,12%	210	1,61%	119	0,98%	116	0,94%	95	0,90%	71	0,69%	128	1,14%
MÁLAGA	971	6,57%	936	7,17%	868	7,14%	879	7,16%	900	8,49%	870	8,43%	712	6,35%
SEVILLA	1.519	10,28%	1.460	11,19%	810	6,66%	1.380	11,24%	1.007	9,50%	862	8,35%	802	7,15%
ARAGÓN	162	1,10%	132	1,01%	153	1,26%	119	0,97%	101	0,95%	111	1,08%	110	0,98%
HUESCA	36	0,24%	22	0,17%	16	0,13%	16	0,13%	33	0,31%	20	0,19%	26	0,23%
TERUEL	10	0,07%	9	0,07%	9	0,07%	7	0,06%	3	0,03%	9	0,09%	7	0,06%
ZARAGOZA	116	0,79%	101	0,77%	128	1,05%	96	0,78%	65	0,61%	82	0,79%	77	0,69%
ASTURIAS	441	2,98%	380	2,91%	352	2,89%	307	2,50%	221	2,08%	212	2,05%	189	1,68%
ILLES BALEARS	265	1,79%	149	1,14%	124	1,02%	180	1,47%	199	1,88%	195	1,89%	240	2,14%
CANARIAS	1.635	11,07%	999	7,65%	1.438	11,83%	1.285	10,46%	1.024	9,66%	1.028	9,96%	1.052	9,38%
LAS PALMAS	1.066	7,21%	551	4,22%	748	6,15%	699	5,69%	503	4,75%	458	4,44%	366	3,26%
S.C. TENERIFE	569	3,85%	448	3,43%	690	5,67%	586	4,77%	521	4,92%	570	5,52%	686	6,12%
CANTABRIA	173	1,17%	177	1,36%	176	1,45%	164	1,34%	154	1,45%	122	1,18%	98	0,87%
CASTILLA Y LEÓN	345	2,34%	306	2,34%	325	2,67%	299	2,43%	251	2,37%	284	2,75%	309	2,75%
ÁVILA	27	0,18%	23	0,18%	17	0,14%	20	0,16%	21	0,20%	16	0,16%	21	0,19%
BURGOS	32	0,22%	46	0,35%	66	0,54%	57	0,46%	43	0,41%	55	0,53%	71	0,63%
LEÓN	96	0,65%	88	0,67%	66	0,54%	43	0,35%	48	0,45%	41	0,40%	52	0,46%
PALENCIA	12	0,08%	16	0,12%	17	0,14%	16	0,13%	8	0,08%	25	0,24%	20	0,18%
SALAMANCA	53	0,36%	54	0,41%	66	0,54%	49	0,40%	44	0,42%	70	0,68%	54	0,48%
SEGOVIA	9	0,06%	16	0,12%	12	0,10%	16	0,13%	8	0,08%	16	0,16%	6	0,05%
SORIA	7	0,05%	4	0,03%	7	0,06%	4	0,03%	3	0,03%	4	0,04%	5	0,04%
VALLADOLID	37	0,25%	31	0,24%	52	0,43%	52	0,42%	42	0,40%	32	0,31%	41	0,37%
ZAMORA	72	0,49%	28	0,21%	42	0,35%	42	0,34%	34	0,32%	25	0,24%	39	0,35%
CASTILLA-LA MANCHA	489	3,31%	470	3,60%	470	3,87%	497	4,05%	407	3,84%	505	4,89%	551	4,91%
ALBACETE	135	0,91%	139	1,07%	192	1,58%	139	1,13%	115	1,08%	172	1,67%	162	1,44%
CIUDAD REAL	143	0,97%	118	0,90%	106	0,87%	110	0,90%	83	0,78%	125	1,21%	105	0,94%
CUENCA	75	0,51%	79	0,61%	55	0,45%	82	0,67%	67	0,63%	92	0,89%	97	0,86%
GUADALAJARA	17	0,12%	18	0,14%	18	0,15%	28	0,23%	35	0,33%	31	0,30%	56	0,50%
TOLEDO	119	0,81%	116	0,89%	99	0,81%	138	1,12%	107	1,01%	85	0,82%	131	1,17%

CC.AA. PROVINCIAS	2003		2004		2005		2006		2007		2008		2009	
	nº	% (1)	nº	% (1)	nº	% (1)	nº	% (1)	nº	% (1)	nº	% (1)	nº	% (1)
CATALUNYA	1.682	11,38%	1.748	13,39%	1.749	14,38%	1.620	13,19%	1.632	15,40%	1.535	14,87%	1.918	17,10%
BARCELONA	1.401	9,48%	1.394	10,68%	1.411	11,60%	1.316	10,72%	1.264	11,92%	1.183	11,46%	1.504	13,41%
GIRONA	80	0,54%	96	0,74%	107	0,88%	92	0,75%	127	1,20%	126	1,22%	131	1,17%
LLEIDA	60	0,41%	86	0,66%	67	0,55%	63	0,51%	64	0,60%	50	0,48%	64	0,57%
TARRAGONA	141	0,95%	172	1,32%	164	1,35%	149	1,21%	177	1,67%	176	1,71%	219	1,95%
C. VALENCIANA	2.125	14,38%	1.951	14,95%	1.443	11,87%	1.646	13,40%	1.224	11,55%	1.255	12,16%	1.316	11,73%
ALICANTE	590	3,99%	530	4,06%	468	3,85%	615	5,01%	439	4,14%	472	4,57%	609	5,43%
CASTELLÓN	91	0,62%	148	1,13%	121	1,00%	93	0,76%	116	1,09%	111	1,08%	135	1,20%
VALENCIA	1.444	9,77%	1.273	9,75%	854	7,02%	938	7,64%	669	6,31%	672	6,51%	572	5,10%
EXTREMADURA	237	1,60%	136	1,04%	140	1,15%	143	1,16%	113	1,07%	107	1,04%	153	1,36%
BADAJOS	178	1,20%	76	0,58%	92	0,76%	100	0,81%	87	0,82%	58	0,56%	115	1,03%
CÁCERES	59	0,40%	60	0,46%	48	0,39%	43	0,35%	26	0,25%	49	0,47%	38	0,34%
GALICIA	1.297	8,78%	1.129	8,65%	1.110	9,13%	977	7,96%	993	9,37%	843	8,17%	967	8,62%
A CORUÑA	537	3,63%	486	3,72%	430	3,54%	319	2,60%	388	3,66%	323	3,13%	360	3,21%
LUGO	70	0,47%	67	0,51%	67	0,55%	52	0,42%	59	0,56%	45	0,44%	58	0,52%
OURENSE	197	1,33%	165	1,26%	159	1,31%	165	1,34%	153	1,44%	175	1,70%	146	1,30%
PONTEVEDRA	493	3,34%	411	3,15%	454	3,73%	441	3,59%	393	3,71%	300	2,91%	403	3,59%
MADRID	502	3,40%	475	3,64%	552	4,54%	470	3,83%	480	4,53%	441	4,27%	495	4,41%
MURCIA	599	4,05%	574	4,40%	659	5,42%	507	4,13%	462	4,36%	494	4,79%	645	5,75%
NAVARRA	21	0,14%	21	0,16%	20	0,16%	33	0,27%	34	0,32%	31	0,30%	28	0,25%
PAÍS VASCO	302	2,04%	288	2,21%	265	2,18%	237	1,93%	205	1,93%	224	2,17%	279	2,49%
ÁLAVA	6	0,04%	7	0,05%	10	0,08%	3	0,02%	9	0,08%	4	0,04%	2	0,02%
GUIPÚZCOA	28	0,19%	78	0,60%	93	0,76%	88	0,72%	78	0,74%	69	0,67%	81	0,72%
VIZCAYA	268	1,81%	203	1,56%	162	1,33%	14	0,11%	118	1,11%	151	1,46%	196	1,75%
LA RIOJA	25	0,17%	26	0,20%	28	0,23%	14	0,11%	31	0,29%	29	0,28%	35	0,31%
CEUTA	87	0,59%	84	0,64%	95	0,78%	78	0,64%	118	1,11%	101	0,98%	91	0,81%
MELILLA	107	0,72%	126	0,97%	113	0,93%	138	1,12%	94	0,89%	137	1,33%	97	0,86%
TOTAL ESTADO	14.775	100,00%	13.051	100,00%	12.160	100,00%	12.280	100,00%	10.600	100,00%	10.320	100,00%	11.217	100,00%

(1) Calculado sobre el total de solicitudes presentadas en el año

PENSIÓN NO CONTRIBUTIVA DE INVALIDEZ

CAUSAS DE DENEGACIÓN PERIODO 2003-2009

CC.AA. Y/O PROVINCIAS	NACIONALIDAD	EDAD	RESIDENCIA LEGAL	RECURSOS ECONÓMICOS		GRADO MINUSVALÍA ENF. CRÓNICA	PRESTACIÓN INCOMPATIBLE	SOLICITAR SIN PASAR DOS AÑOS	SIN DESGLOSAR	TOTAL CAUSAS DE DENEGACIÓN
				PERSONALES	U.E.C.					
				ANDALUCÍA	0					
ALMERÍA	0	33	18	147	224	656	42	0	0	1.120
CÁDIZ	0	7	18	933	909	397	70	7	17	2.358
CÓRDOBA	0	45	17	205	248	711	55	1	5	1.287
GRANADA	0	27	20	128	490	824	53	5	16	1.563
HUELVA	0	41	21	103	259	1.158	45	0	6	1.633
JAÉN	0	105	21	100	162	506	8	0	3	905
MÁLAGA	0	18	362	172	746	4.686	118	7	27	6.136
SEVILLA	0	136	24	413	901	6.094	159	49	64	7.840
ARAGÓN	3	14	40	173	247	353	54	1	3	888
HUESCA	0	8	5	33	46	69	7	1	0	169
TERUEL	0	0	3	1	15	34	1	0	0	54
ZARAGOZA	3	6	32	139	186	250	46	0	3	665
ASTURIAS	0	30	22	218	418	1.366	45	0	3	2.102
ILLES BALEARS	0	26	118	136	131	818	30	18	75	1.352
CANARIAS	0	79	139	628	1.159	6.271	142	8	35	8.461
LAS PALMAS	0	17	36	177	411	3.630	82	7	31	4.391
S.C. TENERIFE	0	62	103	451	748	2.641	60	1	4	4.070
CANTABRIA	0	6	11	95	214	712	26	0	0	1.064
CASTILLA Y LEÓN	0	38	59	363	593	925	141	0	0	2.119
ÁVILA	0	1	4	27	44	61	8	0	0	145
BURGOS	0	3	26	67	91	141	22	0	0	350
LEÓN	0	7	6	69	119	198	35	0	0	434
PALENCIA	0	4	2	13	46	45	4	0	0	114
SALAMANCA	0	15	8	33	60	251	23	0	0	390
SEGOVIA	0	1	7	14	22	29	10	0	0	83
SORIA	0	0	0	6	19	6	3	0	0	34
VALLADOLID	0	4	4	92	127	33	27	0	0	287
ZAMORA	0	3	2	42	65	161	9	0	0	282
CASTILLA-LA MANCHA	0	121	95	568	978	1.490	135	1	1	3.389
ALBACETE	0	11	33	197	288	493	32	0	0	1.054
CIUDAD REAL	0	45	23	99	207	360	56	0	0	790
CUENCA	0	31	4	116	178	196	22	0	0	547
GUADALAJARA	0	15	13	37	71	58	7	1	1	203
TOLEDO	0	19	22	119	234	383	18	0	0	795

CC.AA. Y/O PROVINCIAS	NACIONALIDAD	EDAD	RESIDENCIA LEGAL	RECURSOS ECONÓMICOS		GRADO MINUSVALÍA ENF. CRÓNICA	PRESTACIÓN INCOMPATIBLE	SOLICITAR SIN PASAR DOS AÑOS	SIN DESGLOSAR	TOTAL CAUSAS DE DENEGACIÓN
				PERSONALES	U.E.C.					
CATALUNYA	0	22	334	2.410	3.024	4.947	1.113	6	28	11.884
BARCELONA	0	18	239	1.863	2.365	4.118	842	4	24	9.473
GIRONA	0	1	31	188	197	258	81	1	2	759
LLEIDA	0	0	10	73	96	219	56	0	0	454
TARRAGONA	0	3	54	286	366	352	134	1	2	1.198
C. VALENCIANA	1	49	201	1.601	2.795	6.005	308	0	0	10.960
ALICANTE	0	12	14	583	698	2.291	125	0	0	3.723
CASTELLÓN	0	18	15	138	335	300	9	0	0	815
VALENCIA	1	19	172	880	1.762	3.414	174	0	0	6.422
EXTREMADURA	0	58	16	162	282	505	6	0	0	1.029
BADAJOS	0	43	7	91	181	380	4	0	0	706
CÁCERES	0	15	9	71	101	125	2	0	0	323
GALICIA	4	99	132	547	1.230	5.167	133	0	4	7.316
A CORUÑA	0	18	51	236	399	2.063	75	0	1	2.843
LUGO	0	16	0	27	61	299	15	0	0	418
OURENSE	0	1	26	42	81	1.001	9	0	0	1.160
PONTEVEDRA	4	64	55	242	689	1.804	34	0	3	2.895
MADRID	0	28	188	633	1.343	1.204	19	0	0	3.415
MURCIA	0	50	195	522	809	2.219	111	6	28	3.940
NAVARRA	0	1	12	43	85	37	10	0	0	188
PAÍS VASCO	1	80	59	480	617	464	98	0	1	1.800
ÁLAVA	0	1	0	6	34	0	0	0	0	41
GUIPÚZCOA	1	70	35	278	115	7	9	0	0	515
VIZCAYA	0	9	24	196	468	457	89	0	1	1.244
LA RIOJA	0	2	32	34	43	68	6	0	3	188
CEUTA	0	3	32	55	97	455	11	0	1	654
MELILLA	0	7	36	78	51	626	14	0	0	812
TOTAL ESTADO	9	1.125	2.222	10.947	18.055	48.664	2.952	109	320	84.403

PENSIÓN NO CONTRIBUTIVA DE INVALIDEZ

EVOLUCIÓN INTERANUAL DE LAS SOLICITUDES CADUCADAS O DESISTIDAS

CC.AA. PROVINCIAS	2003		2004		2005		2006		2007		2008		2009	
	nº	% (1)	nº	% (1)	nº	% (1)	nº	% (1)	nº	% (1)	nº	% (1)	nº	% (1)
ANDALUCÍA	686	16,72%	549	15,69%	708	22,15%	745	21,06%	674	23,68%	495	16,98%	464	14,19%
ALMERÍA	17	0,41%	12	0,34%	0	0,00%	21	0,59%	22	0,77%	25	0,86%	22	0,67%
CÁDIZ	62	1,51%	41	1,17%	42	1,31%	78	2,20%	65	2,28%	38	1,30%	50	1,53%
CÓRDOBA	28	0,68%	13	0,37%	27	0,84%	40	1,13%	24	0,84%	29	0,99%	35	1,07%
GRANADA	110	2,68%	85	2,43%	48	1,50%	72	2,04%	70	2,46%	64	2,20%	55	1,68%
HUELVA	27	0,66%	32	0,91%	52	1,63%	23	0,65%	15	0,53%	33	1,13%	24	0,73%
JAÉN	27	0,66%	43	1,23%	28	0,88%	56	1,58%	25	0,88%	69	2,37%	40	1,22%
MÁLAGA	148	3,61%	162	4,63%	218	6,82%	301	8,51%	399	14,02%	237	8,13%	238	7,28%
SEVILLA	267	6,51%	161	4,60%	293	9,17%	154	4,35%	54	1,90%	0	0,00%	0	0,00%
ARAGÓN	36	0,88%	25	0,71%	13	0,41%	28	0,79%	23	0,81%	21	0,72%	18	0,55%
HUESCA	8	0,20%	2	0,06%	2	0,06%	2	0,06%	4	0,14%	1	0,03%	4	0,12%
TERUEL	2	0,05%	5	0,14%	0	0,00%	1	0,03%	2	0,07%	3	0,10%	4	0,12%
ZARAGOZA	26	0,63%	18	0,51%	11	0,34%	25	0,71%	17	0,60%	17	0,58%	10	0,31%
ASTURIAS	223	5,44%	136	3,89%	99	3,10%	93	2,63%	53	1,86%	28	0,96%	71	2,17%
ILLES BALEARS	58	1,41%	48	1,37%	100	3,13%	96	2,71%	99	3,48%	119	4,08%	135	4,13%
CANARIAS	608	14,82%	546	15,61%	280	8,76%	648	18,32%	149	5,24%	150	5,15%	99	3,03%
LAS PALMAS	215	5,24%	207	5,92%	93	2,91%	157	4,44%	61	2,14%	61	2,09%	24	0,73%
S.C. TENERIFE	393	9,58%	339	9,69%	187	5,85%	491	13,88%	88	3,09%	89	3,05%	75	2,29%
CANTABRIA	28	0,68%	30	0,86%	12	0,38%	49	1,38%	11	0,39%	10	0,34%	1	0,03%
CASTILLA Y LEÓN	102	2,49%	77	2,20%	112	3,50%	121	3,42%	77	2,71%	74	2,54%	128	3,91%
ÁVILA	18	0,44%	13	0,37%	26	0,81%	4	0,11%	2	0,07%	4	0,14%	5	0,15%
BURGOS	21	0,51%	12	0,34%	12	0,38%	25	0,71%	10	0,35%	3	0,10%	57	1,74%
LEÓN	9	0,22%	9	0,26%	12	0,38%	23	0,65%	20	0,70%	25	0,86%	23	0,70%
PALENCIA	4	0,10%	7	0,20%	4	0,13%	5	0,14%	8	0,28%	8	0,27%	6	0,18%
SALAMANCA	3	0,07%	8	0,23%	4	0,13%	10	0,28%	5	0,18%	12	0,41%	13	0,40%
SEGOVIA	15	0,37%	14	0,40%	9	0,28%	7	0,20%	7	0,25%	2	0,07%	10	0,31%
SORIA	1	0,02%	2	0,06%	0	0,00%	4	0,11%	3	0,11%	0	0,00%	1	0,03%
VALLADOLID	16	0,39%	8	0,23%	38	1,19%	39	1,10%	15	0,53%	12	0,41%	10	0,31%
ZAMORA	15	0,37%	4	0,11%	5	0,16%	4	0,11%	7	0,25%	8	0,27%	3	0,09%
CASTILLA-LA MANCHA	59	1,44%	50	1,43%	53	1,66%	56	1,58%	33	1,16%	45	1,54%	128	3,91%
ALBACETE	12	0,29%	13	0,37%	15	0,47%	15	0,42%	4	0,14%	5	0,17%	16	0,49%
CIUDAD REAL	20	0,49%	20	0,57%	13	0,41%	5	0,14%	14	0,49%	19	0,65%	36	1,10%
CUENCA	5	0,12%	2	0,06%	7	0,22%	5	0,14%	4	0,14%	5	0,17%	21	0,64%
GUADALAJARA	3	0,07%	3	0,09%	3	0,09%	10	0,28%	3	0,11%	13	0,45%	12	0,37%
TOLEDO	19	0,46%	12	0,34%	15	0,47%	21	0,59%	8	0,28%	3	0,10%	43	1,31%

CC.AA. PROVINCIAS	2003		2004		2005		2006		2007		2008		2009	
	nº	% (1)	nº	% (1)	nº	% (1)	nº	% (1)	nº	% (1)	nº	% (1)	nº	% (1)
CATALUNYA	678	16,53%	780	22,30%	730	22,84%	642	18,15%	576	20,24%	812	27,86%	887	27,12%
BARCELONA	541	13,19%	655	18,72%	593	18,55%	511	14,44%	412	14,48%	639	21,92%	687	21,00%
GIRONA	32	0,78%	31	0,89%	36	1,13%	29	0,82%	45	1,58%	51	1,75%	67	2,05%
LLEIDA	25	0,61%	21	0,60%	19	0,59%	28	0,79%	27	0,95%	24	0,82%	41	1,25%
TARRAGONA	80	1,95%	73	2,09%	82	2,57%	74	2,09%	92	3,23%	98	3,36%	92	2,81%
C. VALENCIANA	642	15,65%	461	13,18%	376	11,76%	309	8,73%	542	19,04%	451	15,47%	335	10,24%
ALICANTE	214	5,22%	216	6,17%	155	4,85%	123	3,48%	180	6,32%	168	5,76%	198	6,05%
CASTELLÓN	34	0,83%	36	1,03%	28	0,88%	69	1,95%	44	1,55%	44	1,51%	28	0,86%
VALENCIA	394	9,61%	209	5,97%	193	6,04%	117	3,31%	318	11,17%	239	8,20%	109	3,33%
EXTREMADURA	49	1,19%	18	0,51%	36	1,13%	65	1,84%	20	0,70%	24	0,82%	32	0,98%
BADAJOS	29	0,71%	10	0,29%	24	0,75%	47	1,33%	13	0,46%	15	0,51%	24	0,73%
CÁCERES	20	0,49%	8	0,23%	12	0,38%	18	0,51%	7	0,25%	9	0,31%	8	0,24%
GALICIA	240	5,85%	124	3,54%	127	3,97%	100	2,83%	83	2,92%	105	3,60%	85	2,60%
A CORUÑA	162	3,95%	60	1,72%	71	2,22%	39	1,10%	35	1,23%	67	2,30%	40	1,22%
LUGO	14	0,34%	13	0,37%	22	0,69%	11	0,31%	8	0,28%	12	0,41%	9	0,28%
OURENSE	11	0,27%	16	0,46%	19	0,59%	15	0,42%	20	0,70%	9	0,31%	12	0,37%
PONTEVEDRA	53	1,29%	35	1,00%	15	0,47%	35	0,99%	20	0,70%	17	0,58%	24	0,73%
MADRID	457	11,14%	441	12,61%	381	11,92%	338	9,55%	305	10,72%	351	12,04%	691	21,13%
MURCIA	156	3,80%	156	4,46%	109	3,41%	165	4,66%	131	4,60%	168	5,76%	133	4,07%
NAVARRA	5	0,12%	1	0,03%	1	0,03%	1	0,03%	4	0,14%	10	0,34%	6	0,18%
PAÍS VASCO	53	1,29%	23	0,66%	16	0,50%	39	1,10%	32	1,12%	19	0,65%	25	0,76%
ÁLAVA	0	0,00%	0	0,00%	0	0,00%	0	0,00%	0	0,00%	0	0,00%	0	0,00%
GUIPÚZCOA	11	0,27%	0	0,00%	0	0,00%	0	0,00%	0	0,00%	0	0,00%	0	0,00%
VIZCAYA	42	1,02%	23	0,66%	16	0,50%	4	0,11%	32	1,12%	19	0,65%	25	0,76%
LA RIOJA	4	0,10%	4	0,11%	5	0,16%	4	0,11%	3	0,11%	4	0,14%	0	0,00%
CEUTA	13	0,32%	24	0,69%	30	0,94%	27	0,76%	17	0,60%	18	0,62%	24	0,73%
MELILLA	5	0,12%	5	0,14%	8	0,25%	12	0,34%	14	0,49%	11	0,38%	9	0,28%
TOTAL ESTADO	4.102	100,00%	3.498	100,00%	3.196	100,00%	3.538	100,00%	2.846	100,00%	2.915	100,00%	3.271	100,00%

(1) Calculado sobre el total de solicitudes presentadas en el año

PENSIÓN NO CONTRIBUTIVA DE INVALIDEZ

EVOLUCIÓN INTERANUAL DE LAS SOLICITUDES PENDIENTES

CC.AA. PROVINCIAS	2003		2004		2005		2006		2007		2008		2009	
	nº	% (1)	nº	% (1)	nº	% (1)	nº	% (1)	nº	% (1)	nº	% (1)	nº	% (1)
ANDALUCÍA	3.802	29,93%	3.524	29,78%	3.353	25,90%	2.336	20,04%	2.376	20,60%	2.575	20,29%	3.109	23,10%
ALMERÍA	171	1,35%	110	0,93%	107	0,83%	76	0,65%	64	0,55%	61	0,48%	48	0,36%
CÁDIZ	357	2,81%	359	3,03%	412	3,18%	352	3,02%	355	3,08%	370	2,92%	380	2,82%
CÓRDOBA	80	0,63%	111	0,94%	190	1,47%	126	1,08%	161	1,40%	144	1,13%	150	1,11%
GRANADA	272	2,14%	309	2,61%	333	2,57%	191	1,64%	239	2,07%	260	2,05%	220	1,63%
HUELVA	102	0,80%	98	0,83%	105	0,81%	32	0,27%	82	0,71%	94	0,74%	80	0,59%
JAÉN	109	0,86%	87	0,74%	73	0,56%	57	0,49%	42	0,36%	62	0,49%	52	0,39%
MÁLAGA	1.112	8,76%	1.126	9,51%	759	5,86%	580	4,98%	600	5,20%	473	3,73%	660	4,90%
SEVILLA	1.599	12,59%	1.324	11,19%	1.374	10,61%	922	7,91%	833	7,22%	1.111	8,75%	1.519	11,29%
ARAGÓN	91	0,72%	92	0,78%	47	0,36%	53	0,45%	44	0,38%	42	0,33%	43	0,32%
HUESCA	12	0,09%	8	0,07%	11	0,08%	7	0,06%	3	0,03%	16	0,13%	17	0,13%
TERUEL	9	0,07%	2	0,02%	3	0,02%	3	0,03%	5	0,04%	3	0,02%	1	0,01%
ZARAGOZA	70	0,55%	82	0,69%	33	0,25%	43	0,37%	36	0,31%	23	0,18%	25	0,19%
ASTURIAS	525	4,13%	451	3,81%	271	2,09%	229	1,96%	226	1,96%	277	2,18%	357	2,65%
ILLES BALEARS	224	1,76%	212	1,79%	158	1,22%	130	1,12%	75	0,65%	70	0,55%	71	0,53%
CANARIAS	1.522	11,98%	1.583	13,38%	2.805	21,66%	2.879	24,70%	2.933	25,43%	3.093	24,37%	3.495	25,97%
LAS PALMAS	676	5,32%	761	6,43%	919	7,10%	1.060	9,09%	1.116	9,68%	1.151	9,07%	1.530	11,37%
S.C. TENERIFE	846	6,66%	822	6,95%	1.886	14,57%	1.819	15,61%	1.817	15,75%	1.942	15,30%	1.965	14,60%
CANTABRIA	106	0,83%	179	1,51%	152	1,17%	129	1,11%	77	0,67%	37	0,29%	9	0,07%
CASTILLA Y LEÓN	243	1,91%	228	1,93%	318	2,46%	246	2,11%	276	2,39%	412	3,25%	394	2,93%
ÁVILA	7	0,06%	6	0,05%	7	0,05%	15	0,13%	20	0,17%	20	0,16%	6	0,04%
BURGOS	38	0,30%	55	0,46%	66	0,51%	26	0,22%	33	0,29%	82	0,65%	60	0,45%
LEÓN	56	0,44%	43	0,36%	66	0,51%	30	0,26%	42	0,36%	46	0,36%	52	0,39%
PALENCIA	12	0,09%	7	0,06%	9	0,07%	10	0,09%	10	0,09%	11	0,09%	11	0,08%
SALAMANCA	43	0,34%	44	0,37%	39	0,30%	49	0,42%	55	0,48%	56	0,44%	44	0,33%
SEGOVIA	17	0,13%	4	0,03%	21	0,16%	6	0,05%	7	0,06%	8	0,06%	12	0,09%
SORIA	8	0,06%	6	0,05%	7	0,05%	7	0,06%	6	0,05%	6	0,05%	4	0,03%
VALLADOLID	30	0,24%	43	0,36%	93	0,72%	79	0,68%	75	0,65%	138	1,09%	178	1,32%
ZAMORA	32	0,25%	20	0,17%	30	0,23%	24	0,21%	28	0,24%	45	0,35%	27	0,20%
CASTILLA-LA MANCHA	429	3,38%	416	3,52%	465	3,59%	452	3,88%	541	4,69%	504	3,97%	604	4,49%
ALBACETE	179	1,41%	174	1,47%	160	1,24%	182	1,56%	177	1,53%	127	1,00%	107	0,80%
CIUDAD REAL	38	0,30%	37	0,31%	55	0,42%	52	0,45%	88	0,76%	126	0,99%	164	1,22%
CUENCA	66	0,52%	78	0,66%	71	0,55%	59	0,51%	56	0,49%	56	0,44%	35	0,26%
GUADALAJARA	17	0,13%	8	0,07%	15	0,12%	15	0,13%	22	0,19%	33	0,26%	20	0,15%
TOLEDO	129	1,02%	119	1,01%	164	1,27%	144	1,24%	198	1,72%	162	1,28%	278	2,07%

CC.AA. PROVINCIAS	2003		2004		2005		2006		2007		2008		2009	
	nº	% (1)	nº	% (1)	nº	% (1)	nº	% (1)	nº	% (1)	nº	% (1)	nº	% (1)
CATALUNYA	1.670	13,15%	1.449	12,24%	1.205	9,31%	1.339	11,49%	1.708	14,81%	2.104	16,58%	2.390	17,76%
BARCELONA	1.278	10,06%	1.144	9,67%	947	7,31%	996	8,55%	1.292	11,20%	1.594	12,56%	1.743	12,95%
GIRONA	96	0,76%	86	0,73%	79	0,61%	119	1,02%	135	1,17%	185	1,46%	222	1,65%
LLEIDA	83	0,65%	64	0,54%	54	0,42%	60	0,51%	48	0,42%	85	0,67%	107	0,80%
TARRAGONA	213	1,68%	155	1,31%	125	0,97%	164	1,41%	233	2,02%	240	1,89%	318	2,36%
C. VALENCIANA	1.918	15,10%	1.291	10,91%	1.957	15,11%	1.680	14,41%	1.483	12,86%	1.574	12,40%	1.382	10,27%
ALICANTE	795	6,26%	775	6,55%	879	6,79%	763	6,55%	718	6,23%	811	6,39%	556	4,13%
CASTELLÓN	145	1,14%	148	1,25%	211	1,63%	210	1,80%	157	1,36%	136	1,07%	74	0,55%
VALENCIA	978	7,70%	368	3,11%	867	6,70%	707	6,07%	608	5,27%	627	4,94%	752	5,59%
EXTREMADURA	61	0,48%	33	0,28%	28	0,22%	34	0,29%	30	0,26%	54	0,43%	36	0,27%
BADAJOS	39	0,31%	2	0,02%	15	0,12%	15	0,13%	2	0,02%	36	0,28%	14	0,10%
CÁCERES	22	0,17%	31	0,26%	13	0,10%	19	0,16%	28	0,24%	18	0,14%	22	0,16%
GALICIA	552	4,35%	581	4,91%	692	5,34%	651	5,59%	522	4,53%	703	5,54%	654	4,86%
A CORUÑA	358	2,82%	311	2,63%	361	2,79%	394	3,38%	307	2,66%	333	2,62%	311	2,31%
LUGO	36	0,28%	32	0,27%	22	0,17%	20	0,17%	19	0,16%	30	0,24%	26	0,19%
OURENSE	88	0,69%	96	0,81%	126	0,97%	118	1,01%	148	1,28%	138	1,09%	117	0,87%
PONTEVEDRA	70	0,55%	142	1,20%	183	1,41%	119	1,02%	48	0,42%	202	1,59%	200	1,49%
MADRID	758	5,97%	868	7,33%	618	4,77%	766	6,57%	557	4,83%	517	4,07%	193	1,43%
MURCIA	492	3,87%	610	5,15%	559	4,32%	413	3,54%	390	3,38%	502	3,96%	533	3,96%
NAVARRA	7	0,06%	22	0,19%	12	0,09%	14	0,12%	22	0,19%	9	0,07%	11	0,08%
PAÍS VASCO	167	1,31%	186	1,57%	163	1,26%	181	1,55%	153	1,33%	114	0,90%	65	0,48%
ÁLAVA	5	0,04%	2	0,02%	1	0,01%	11	0,09%	12	0,10%	1	0,01%	4	0,03%
GUIPÚZCOA	23	0,18%	41	0,35%	33	0,25%	15	0,13%	24	0,21%	1	0,01%	9	0,07%
VIZCAYA	139	1,09%	143	1,21%	129	1,00%	17	0,15%	117	1,01%	112	0,88%	52	0,39%
LA RIOJA	22	0,17%	19	0,16%	36	0,28%	17	0,15%	20	0,17%	13	0,10%	12	0,09%
CEUTA	66	0,52%	60	0,51%	62	0,48%	69	0,59%	49	0,42%	47	0,37%	47	0,35%
MELILLA	46	0,36%	30	0,25%	47	0,36%	37	0,32%	51	0,44%	45	0,35%	53	0,39%
TOTAL ESTADO	12.701	100,00%	11.834	100,00%	12.948	100,00%	11.655	100,00%	11.533	100,00%	12.692	100,00%	13.458	100,00%

(1) Calculado sobre el total de solicitudes presentadas en el año

PENSIÓN NO CONTRIBUTIVA DE INVALIDEZ

EVOLUCIÓN INTERANUAL COEFICIENTE DE COBERTURA

CC.AA. PROVINCIAS	2003 % (1)	2004 % (1)	2005 % (1)	2006 % (1)	2007 % (1)	2008 % (1)	2009 % (1)
ANDALUCÍA	99,67%	103,60%	102,41%	114,40%	99,41%	96,88%	92,01%
ALMERÍA	91,30%	115,25%	100,83%	108,81%	104,30%	100,81%	103,13%
CÁDIZ	105,29%	99,85%	96,17%	104,27%	99,72%	98,39%	98,89%
CÓRDOBA	116,13%	94,67%	87,09%	114,99%	92,44%	103,66%	98,79%
GRANADA	108,82%	94,21%	95,97%	126,20%	91,56%	96,07%	106,69%
HUELVA	100,15%	100,68%	98,71%	114,75%	89,34%	97,59%	102,76%
JAÉN	96,13%	105,41%	103,72%	104,34%	104,32%	94,13%	102,75%
MÁLAGA	86,99%	99,20%	125,52%	110,15%	99,04%	107,82%	89,25%
SEVILLA	102,66%	113,29%	97,22%	126,43%	106,08%	82,72%	75,51%
ARAGÓN	103,78%	99,78%	109,98%	98,71%	102,62%	100,60%	99,71%
HUESCA	104,71%	105,71%	95,52%	107,27%	105,13%	81,43%	98,96%
TERUEL	97,37%	121,88%	97,14%	100,00%	88,24%	106,90%	109,09%
ZARAGOZA	104,21%	96,56%	114,04%	97,40%	102,81%	105,49%	99,12%
ASTURIAS	114,98%	108,58%	122,53%	105,69%	100,49%	90,74%	86,06%
ILLES BALEARS	88,32%	103,02%	116,07%	105,70%	109,72%	100,85%	99,85%
CANARIAS	125,23%	98,11%	72,18%	97,89%	98,12%	94,26%	85,35%
LAS PALMAS	145,79%	94,50%	89,52%	90,76%	95,00%	96,61%	65,48%
S.C. TENERIFE	109,31%	101,42%	63,13%	103,39%	100,11%	92,88%	98,60%
CANTABRIA	98,65%	88,15%	105,60%	104,35%	113,20%	110,28%	107,05%
CASTILLA Y LEÓN	103,49%	101,20%	94,04%	106,02%	97,01%	88,53%	101,48%
ÁVILA	104,07%	100,98%	99,17%	89,87%	92,54%	100,00%	116,87%
BURGOS	102,31%	90,66%	91,70%	109,30%	95,39%	77,73%	108,03%
LEÓN	99,04%	105,68%	91,70%	120,57%	93,94%	97,58%	96,91%
PALENCIA	100,00%	106,25%	98,17%	98,84%	100,00%	98,70%	100,00%
SALAMANCA	107,66%	99,55%	102,08%	94,59%	96,27%	99,49%	106,32%
SEGOVIA	98,53%	116,67%	79,76%	125,86%	97,44%	97,83%	89,47%
SORIA	82,86%	106,45%	96,00%	100,00%	103,85%	100,00%	106,67%
VALLADOLID	101,88%	93,87%	83,77%	105,58%	102,08%	75,29%	82,14%
ZAMORA	120,00%	110,71%	94,01%	105,56%	96,23%	87,31%	115,13%
CASTILLA-LA MANCHA	94,27%	100,95%	96,53%	101,00%	92,53%	102,90%	93,98%
ALBACETE	84,68%	101,57%	103,54%	93,77%	101,91%	116,08%	105,49%
CIUDAD REAL	97,96%	100,28%	94,55%	100,97%	87,14%	89,62%	90,00%
CUENCA	100,00%	94,69%	103,54%	106,06%	101,60%	100,00%	108,17%
GUADALAJARA	94,32%	117,65%	91,25%	100,00%	94,21%	90,60%	109,03%
TOLEDO	95,75%	102,44%	89,02%	106,01%	84,12%	113,19%	77,52%

CC.AA. PROVINCIAS	2003 % (1)	2004 % (1)	2005 % (1)	2006 % (1)	2007 % (1)	2008 % (1)	2009 % (1)
CATALUNYA	93,17%	104,91%	105,69%	96,85%	91,04%	91,03%	94,12%
BARCELONA	93,72%	103,77%	105,78%	98,50%	90,65%	91,01%	95,81%
GIRONA	97,80%	103,92%	102,81%	85,40%	94,05%	85,92%	90,98%
LLEIDA	87,60%	108,56%	105,68%	96,95%	107,74%	81,50%	90,35%
TARRAGONA	90,02%	112,21%	106,64%	92,23%	86,96%	98,59%	88,24%
COMUNIDAD VALENCIANA	136,20%	115,91%	83,54%	108,27%	106,57%	97,24%	105,79%
ALICANTE	95,00%	101,58%	91,09%	110,73%	104,34%	91,84%	123,50%
CASTELLÓN	101,94%	99,26%	83,85%	100,32%	120,15%	106,07%	116,76%
VALENCIA	166,17%	126,85%	79,95%	108,16%	105,83%	98,95%	93,28%
EXTREMADURA	108,13%	104,59%	100,76%	99,00%	101,00%	95,56%	103,01%
BADAJOS	105,93%	110,03%	96,93%	100,00%	105,42%	89,57%	105,33%
CÁCERES	113,55%	96,27%	107,59%	97,32%	94,44%	104,67%	97,84%
GALICIA	108,30%	99,03%	96,15%	101,65%	105,55%	92,19%	102,17%
A CORUÑA	106,94%	104,02%	95,63%	96,38%	110,27%	96,92%	102,63%
LUGO	101,56%	101,44%	104,13%	101,02%	100,64%	94,02%	102,30%
OURENSE	101,99%	98,10%	92,42%	102,05%	92,02%	102,87%	106,67%
PONTEVEDRA	114,23%	93,54%	96,29%	106,46%	107,52%	83,63%	100,21%
MADRID	85,37%	95,73%	111,57%	93,20%	111,48%	102,03%	115,88%
MURCIA	95,65%	91,95%	103,99%	112,45%	101,98%	91,26%	97,89%
NAVARRA	122,92%	87,07%	109,35%	98,28%	92,59%	110,74%	98,45%
PAÍS VASCO	126,53%	98,15%	102,35%	98,26%	102,96%	104,53%	104,36%
ÁLAVA	93,51%	104,35%	101,18%	89,90%	98,86%	112,79%	96,74%
GUIPÚZCOA	116,49%	94,48%	102,12%	104,49%	97,57%	107,01%	98,32%
VIZCAYA	132,59%	99,37%	102,71%	119,00%	107,79%	101,12%	110,81%
LA RIOJA	98,10%	102,52%	86,72%	119,00%	96,51%	107,14%	101,05%
CEUTA	87,63%	103,49%	99,04%	96,50%	110,70%	101,04%	100,00%
MELILLA	93,48%	107,62%	92,44%	103,83%	92,67%	102,62%	96,31%
TOTAL ESTADO	105,55%	102,58%	96,67%	104,17%	100,43%	95,98%	97,50%

(1) Este coeficiente se establece a partir del cociente entre los expedientes resueltos y la solicitudes presentadas

PENSIÓN NO CONTRIBUTIVA DE INVALIDEZ

EVOLUCIÓN INTERANUAL COEFICIENTE DE RECONOCIMIENTO

CC.AA. PROVINCIAS	2003 % (1)	2004 % (1)	2005 % (1)	2006 % (1)	2007 % (1)	2008 % (1)	2009 % (1)
ANDALUCÍA	43,54%	44,69%	49,78%	46,64%	47,35%	48,78%	49,47%
ALMERÍA	50,33%	52,49%	52,20%	48,30%	61,17%	58,33%	63,64%
CÁDIZ	65,19%	67,75%	65,89%	69,13%	66,73%	70,88%	65,13%
CÓRDOBA	49,34%	65,88%	65,10%	57,23%	61,92%	65,07%	62,09%
GRANADA	47,47%	50,66%	58,57%	55,26%	54,70%	53,41%	47,18%
HUELVA	45,33%	43,62%	49,91%	54,40%	56,09%	54,12%	61,80%
JAÉN	54,27%	41,03%	62,31%	55,32%	66,85%	56,39%	54,96%
MÁLAGA	38,72%	36,61%	39,83%	39,24%	37,12%	36,78%	38,79%
SEVILLA	28,70%	30,84%	36,90%	29,05%	31,64%	35,24%	36,25%
ARAGÓN	62,07%	65,11%	66,53%	67,90%	64,87%	60,95%	62,79%
HUESCA	50,56%	67,57%	71,88%	69,49%	54,88%	63,16%	68,42%
TERUEL	67,57%	64,10%	73,53%	68,00%	66,67%	61,29%	54,17%
ZARAGOZA	64,14%	64,69%	65,08%	67,65%	67,97%	60,40%	61,33%
ASTURIAS	44,20%	44,87%	53,93%	48,72%	55,88%	52,00%	47,37%
ILLES BALEARS	49,13%	51,95%	42,56%	46,82%	52,01%	46,78%	45,41%
CANARIAS	42,72%	51,28%	45,82%	43,66%	58,27%	55,16%	50,85%
LAS PALMAS	35,63%	48,12%	37,66%	38,19%	47,04%	47,94%	45,76%
S.C. TENERIFE	50,05%	53,98%	51,87%	47,36%	65,12%	59,57%	53,11%
CANTABRIA	54,32%	61,88%	63,06%	61,41%	63,00%	69,23%	76,71%
CASTILLA Y LEÓN	67,89%	69,70%	69,25%	66,88%	66,26%	65,90%	64,70%
ÁVILA	64,84%	65,05%	64,17%	66,20%	62,90%	69,23%	73,20%
BURGOS	70,06%	64,85%	69,29%	65,11%	63,45%	66,08%	56,76%
LEÓN	66,24%	59,92%	69,29%	68,72%	63,44%	59,01%	60,11%
PALENCIA	77,14%	72,94%	80,37%	75,29%	73,77%	56,58%	61,76%
SALAMANCA	75,11%	72,07%	71,43%	66,29%	68,39%	57,95%	66,83%
SEGOVIA	64,18%	67,03%	68,66%	68,49%	60,53%	60,00%	52,94%
SORIA	72,41%	81,82%	70,83%	79,49%	77,78%	85,71%	81,25%
VALLADOLID	75,58%	80,40%	65,12%	65,66%	70,92%	77,08%	72,28%
ZAMORA	48,21%	74,19%	70,06%	59,65%	59,80%	71,79%	69,34%
CASTILLA-LA MANCHA	61,27%	62,29%	61,68%	57,88%	60,07%	58,11%	56,50%
ALBACETE	51,64%	52,94%	49,51%	53,47%	55,43%	50,97%	53,65%
CIUDAD REAL	57,55%	61,88%	61,86%	63,14%	60,25%	56,10%	58,77%
CUENCA	66,39%	62,15%	69,76%	58,57%	62,83%	53,59%	57,55%
GUADALAJARA	75,90%	65,00%	71,23%	64,49%	66,67%	58,49%	56,69%
TOLEDO	66,01%	69,52%	68,77%	54,96%	59,79%	71,52%	56,50%

CC.AA. PROVINCIAS	2003 % (1)	2004 % (1)	2005 % (1)	2006 % (1)	2007 % (1)	2008 % (1)	2009 % (1)
CATALUNYA	50,83%	46,51%	45,26%	45,04%	41,10%	41,57%	38,69%
BARCELONA	49,14%	44,43%	44,41%	43,40%	41,58%	40,42%	35,77%
GIRONA	49,55%	52,08%	44,14%	48,29%	32,02%	41,97%	46,92%
LLEIDA	61,19%	55,60%	53,76%	52,36%	45,51%	54,60%	49,03%
TARRAGONA	59,15%	54,03%	48,96%	51,84%	41,52%	44,20%	46,84%
COMUNIDAD VALENCIANA	50,21%	47,20%	46,18%	46,11%	44,71%	46,87%	52,94%
ALICANTE	41,19%	41,86%	41,39%	38,35%	42,74%	38,87%	39,78%
CASTELLÓN	60,32%	54,34%	54,43%	47,74%	49,37%	57,77%	62,27%
VALENCIA	52,57%	48,58%	47,39%	50,26%	45,08%	49,30%	60,77%
EXTREMADURA	72,07%	75,86%	73,57%	64,86%	67,24%	74,61%	69,97%
BADAJOS	71,01%	78,82%	71,78%	60,70%	60,47%	75,00%	68,05%
CÁCERES	74,52%	70,69%	76,47%	72,02%	78,43%	74,11%	74,59%
GALICIA	55,38%	57,57%	55,42%	57,43%	56,14%	55,64%	54,42%
A CORUÑA	52,74%	55,06%	54,16%	59,27%	54,71%	52,32%	53,38%
LUGO	67,82%	71,53%	64,68%	68,34%	57,59%	67,05%	62,36%
OURENSE	54,88%	56,28%	51,37%	54,77%	50,00%	48,75%	52,98%
PONTEVEDRA	56,11%	57,24%	55,92%	54,84%	59,31%	59,72%	54,38%
MADRID	56,86%	62,90%	61,30%	60,20%	61,33%	60,62%	49,83%
MURCIA	43,66%	45,81%	42,17%	49,05%	49,87%	43,42%	45,86%
NAVARRA	77,97%	78,22%	82,05%	70,18%	62,00%	69,40%	73,23%
PAÍS VASCO	62,79%	69,12%	71,96%	72,86%	75,69%	72,97%	74,08%
ÁLAVA	91,67%	90,28%	88,37%	96,63%	89,66%	95,88%	97,75%
GUIPÚZCOA	65,49%	74,68%	75,91%	79,00%	78,45%	80,34%	82,73%
VIZCAYA	59,69%	63,96%	66,42%	84,87%	71,48%	62,31%	64,07%
LA RIOJA	71,84%	75,41%	70,27%	84,87%	59,04%	68,57%	63,54%
CEUTA	41,18%	39,33%	39,61%	45,60%	34,78%	38,97%	37,50%
MELILLA	47,91%	42,04%	41,83%	44,65%	38,98%	37,02%	49,28%
TOTAL ESTADO	50,66%	52,03%	52,52%	51,07%	52,30%	52,13%	51,45%

(1) Este coeficiente se establece a partir del cociente entre los expedientes resueltos y la solicitudes RESUELTAS

PENSIÓN NO CONTRIBUTIVA DE INVALIDEZ

EVOLUCIÓN INTERANUAL COEFICIENTE DE GESTIÓN

CC.AA. PROVINCIAS	2003 % (1)	2004 % (1)	2005 % (1)	2006 % (1)	2007 % (1)	2008 % (1)	2009 % (1)
ANDALUCÍA	155	164	170	119	127	146	167
ALMERÍA	125	99	107	78	83	60	42
CÁDIZ	99	100	107	90	119	143	152
CÓRDOBA	44	69	112	106	125	112	109
GRANADA	135	174	201	127	151	175	132
HUELVA	54	60	69	23	63	68	57
JAÉN	89	77	70	56	44	65	52
MÁLAGA	191	232	190	118	104	105	137
SEVILLA	236	230	275	194	205	249	328
ARAGÓN	65	73	38	41	46	45	45
HUESCA	51	41	59	46	14	82	64
TERUEL	85	23	31	43	106	37	16
ZARAGOZA	66	85	34	40	52	35	40
ASTURIAS	183	188	122	112	132	181	224
ILLES BALEARS	112	192	169	95	48	43	37
CANARIAS	175	176	230	296	369	400	459
LAS PALMAS	178	177	220	250	358	402	502
S.C. TENERIFE	173	176	235	331	375	398	430
CANTABRIA	86	105	114	88	70	34	8
CASTILLA Y LEÓN	65	66	76	74	99	125	116
ÁVILA	20	21	21	68	107	111	26
BURGOS	79	109	86	44	78	134	79
LEÓN	64	68	86	62	76	100	96
PALENCIA	62	32	30	42	59	51	58
SALAMANCA	74	71	59	95	123	103	83
SEGOVIA	90	18	90	37	65	63	114
SORIA	82	70	101	65	83	77	48
VALLADOLID	51	73	109	113	141	195	286
ZAMORA	82	64	65	80	95	121	82
CASTILLA-LA MANCHA	103	110	118	125	164	142	131
ALBACETE	179	197	145	186	243	147	106
CIUDAD REAL	35	37	60	61	113	124	155
CUENCA	100	124	129	107	107	96	49
GUADALAJARA	70	56	68	50	65	102	50
TOLEDO	110	104	144	156	210	214	194

CC.AA. PROVINCIAS	2003 % (1)	2004 % (1)	2005 % (1)	2006 % (1)	2007 % (1)	2008 % (1)	2009 % (1)
CATALUNYA	117	116	101	113	149	172	177
BARCELONA	113	116	100	109	147	171	176
GIRONA	152	121	114	156	181	188	195
LLEIDA	120	104	110	110	111	153	169
TARRAGONA	128	117	100	118	159	173	173
COMUNIDAD VALENCIANA	169	118	174	180	178	172	150
ALICANTE	199	221	271	254	249	256	184
CASTELLÓN	169	131	195	245	215	142	72
VALENCIA	151	58	125	130	129	124	145
EXTREMADURA	23	19	15	20	27	36	22
BADAJOS	21	2	13	14	3	40	12
CÁCERES	29	46	20	31	62	30	43
GALICIA	62	70	86	94	81	109	104
A CORUÑA	93	96	114	156	130	142	134
LUGO	50	42	33	37	44	59	54
OURENSE	70	82	115	109	142	142	134
PONTEVEDRA	23	46	60	43	18	77	77
MADRID	105	121	103	127	110	94	34
MURCIA	126	150	158	127	121	141	131
NAVARRA	26	68	40	43	73	27	31
PAÍS VASCO	80	65	60	63	58	48	21
ÁLAVA	23	10	4	40	49	4	16
GUIPÚZCOA	85	45	31	13	23	1	7
VIZCAYA	86	82	90	61	86	90	34
LA RIOJA	75	57	101	61	84	48	45
CEUTA	122	126	107	124	94	88	92
MELILLA	72	51	75	51	96	71	88
TOTAL ESTADO	126	127	139	135	148	159	158

(1) Este coeficiente se establece a partir del cociente entre los expedientes resueltos y la solicitudes RESUELTAS

PENSIÓN NO CONTRIBUTIVA DE INVALIDEZ

EVOLUCIÓN INTERANUAL DE LAS RECLAMACIONES

CC.AA. Y/O PROVINCIAS	RECLAMACIONES PRESENTADAS							RECLAMACIONES ESTIMADAS							RECLAMACIONES DESESTIMADAS						
	2003	2004	2005	2006	2007	2008	2009	2003	2004	2005	2006	2007	2008	2009	2003	2004	2005	2006	2007	2008	2009
ANDALUCÍA	2.420	1.738	1.664	1.611	1.301	1.241	1.227	1.111	840	606	737	618	609	591	1.344	1.094	1.049	882	696	580	604
ALMERÍA	268	222	172	182	158	145	159	163	200	138	148	139	124	138	74	52	32	27	19	21	21
CÁDIZ	113	26	41	157	158	87	105	75	15	24	60	64	32	47	45	11	17	89	99	51	61
CÓRDOBA	95	45	48	65	87	72	52	56	28	20	31	39	34	24	33	25	23	29	51	37	29
GRANADA	282	149	177	197	119	221	231	152	82	110	132	67	133	169	120	102	71	65	63	67	84
HUELVA	84	84	44	92	44	96	45	26	44	31	65	19	62	22	57	47	16	29	26	33	21
JAÉN	85	72	67	54	40	45	41	50	36	43	39	28	33	22	35	32	30	17	14	13	19
MÁLAGA	578	671	753	410	385	366	274	144	237	136	65	116	105	51	487	444	566	394	205	241	200
SEVILLA	915	39	362	454	310	209	320	445	13	104	197	146	86	118	493	33	294	232	219	117	169
ARAGÓN	84	39	51	36	29	36	26	32	13	18	16	7	10	17	52	33	29	23	23	25	9
HUESCA	16	1	14	5	9	5	13	8	0	10	3	2	2	11	8	1	4	2	7	3	2
TERUEL	6	1	3	1	0	0	0	2	0	1	1	0	0	0	4	1	2	0	0	0	0
ZARAGOZA	62	38	34	30	20	31	13	22	13	7	12	5	8	6	40	32	23	21	16	22	7
ASTURIAS	140	107	114	78	72	80	81	17	21	9	21	21	17	6	128	112	84	57	85	62	67
ILLES BALEARS	101	63	32	99	74	84	94	68	30	18	45	48	34	41	47	27	16	41	38	41	53
CANARIAS	411	282	466	376	302	296	265	112	87	77	115	96	86	64	337	200	255	324	263	260	202
LAS PALMAS	303	225	261	228	174	138	99	85	61	46	61	53	49	22	274	156	175	206	135	131	71
S.C. TENERIFE	108	57	205	148	128	158	166	27	26	31	54	43	37	42	63	44	80	118	128	129	131
CANTABRIA	20	28	5	22	16	5	9	6	7	1	0	2	0	3	21	17	11	20	10	6	14
CASTILLA Y LEÓN	221	145	133	160	148	135	144	68	42	39	81	53	48	53	144	91	105	92	95	75	78
ÁVILA	4	8	4	6	2	2	8	1	4	3	2	0	0	0	3	4	1	4	2	2	5
BURGOS	29	13	20	12	15	6	14	11	4	4	3	11	6	3	15	11	7	10	13	2	9
LEÓN	67	39	26	35	38	30	29	7	5	14	11	13	9	14	57	14	49	25	24	22	20
PALENCIA	10	3	4	7	10	5	8	0	2	3	2	4	3	2	8	3	0	6	4	4	5
SALAMANCA	29	18	14	63	14	18	11	12	11	3	51	9	6	4	17	7	11	12	5	12	7
SEGOVIA	4	0	3	1	1	7	2	5	0	0	1	0	5	2	0	0	3	0	1	2	0
SORIA	1	15	6	5	4	2	1	1	4	0	2	1	0	0	0	11	2	6	4	2	1
VALLADOLID	42	33	33	22	46	50	42	9	5	0	6	5	13	18	31	32	22	24	32	25	13
ZAMORA	35	16	23	9	18	15	29	22	7	12	3	10	6	10	13	9	10	5	10	4	18
CASTILLA-LA MANCHA	242	241	262	267	173	146	176	89	105	93	109	71	61	66	151	138	165	154	98	99	124
ALBACETE	77	63	97	76	39	43	58	25	24	33	27	13	14	19	57	42	57	50	29	28	41
CIUDAD REAL	77	85	79	82	64	54	54	32	41	15	48	24	24	24	47	43	54	39	31	32	35
CUENCA	26	33	16	30	14	13	31	9	15	7	10	4	2	11	17	13	17	20	10	10	19
GUADALAJARA	11	13	14	22	21	12	20	7	6	9	9	11	6	9	4	6	6	11	12	6	10
TOLEDO	51	47	56	57	35	24	13	16	19	29	15	19	15	3	26	34	31	34	16	23	19

CC.AA. Y/O PROVINCIAS	RECLAMACIONES PRESENTADAS							RECLAMACIONES ESTIMADAS							RECLAMACIONES DESESTIMADAS						
	2003	2004	2005	2006	2007	2008	2009	2003	2004	2005	2006	2007	2008	2009	2003	2004	2005	2006	2007	2008	2009
CATALUNYA	784	1.242	943	759	980	1.123	1.364	407	424	594	399	423	460	742	446	568	565	443	490	475	608
BARCELONA	631	967	760	609	770	846	1.073	332	320	444	321	322	335	550	379	457	458	376	389	388	496
GIRONA	31	59	44	39	53	66	72	15	27	32	26	23	23	52	16	23	22	14	28	14	31
LLEIDA	46	44	32	39	37	48	60	27	24	27	14	23	28	33	15	23	15	20	15	16	24
TARRAGONA	76	172	107	72	120	163	159	33	53	91	38	55	74	107	36	65	70	33	58	57	57
C. VALENCIANA	606	630	414	516	389	455	442	88	126	83	108	133	176	161	496	514	268	318	311	344	283
ALICANTE	235	220	154	215	165	185	182	39	53	36	36	57	82	81	185	163	108	116	121	162	105
CASTELLÓN	16	39	15	19	16	22	23	7	18	10	14	4	14	15	9	21	5	5	10	9	8
VALENCIA	355	371	245	282	208	248	237	42	55	37	58	72	80	65	302	330	155	197	180	173	170
EXTREMADURA	65	739	572	295	225	170	112	0	238	284	144	89	25	26	80	354	484	79	51	21	31
BADAJOS	35	309	286	216	169	121	79	0	112	151	105	66	19	17	65	144	228	65	39	17	19
CÁCERES	30	430	286	79	56	49	33	0	126	133	39	23	6	9	15	210	256	14	12	4	12
GALICIA	681	587	589	459	449	411	382	180	181	223	166	138	158	141	476	427	339	289	237	279	221
A CORUÑA	365	320	292	250	215	209	174	95	97	129	87	66	83	80	246	207	144	141	97	138	94
LUGO	37	51	47	17	12	7	16	6	2	6	1	1	4	0	30	47	43	17	10	4	10
OURENSE	57	51	47	49	59	53	60	11	9	8	21	10	6	22	51	45	29	38	52	43	43
PONTEVEDRA	222	165	203	143	163	142	132	68	73	80	57	61	65	39	149	128	123	93	78	94	74
MADRID	339	417	310	263	259	215	246	73	126	115	137	117	106	98	271	304	175	156	123	132	147
MURCIA	192	412	260	288	217	236	225	63	116	114	144	130	99	93	137	212	189	170	136	97	114
NAVARRA	1	0	9	5	9	9	9	1	0	5	2	5	3	1	0	0	4	3	4	6	8
PAÍS VASCO	79	72	51	58	73	58	69	28	20	14	30	24	17	32	28	81	44	59	36	53	37
ÁLAVA	0	2	0	0	0	0	0	0	1	0	0	0	0	0	0	1	0	0	0	0	0
GUIPÚZCOA	0	0	0	0	0	0	0	0	0	0	0	0	0	0	0	0	0	0	0	0	0
VIZCAYA	79	70	51	58	73	58	69	28	19	14	30	24	17	32	28	80	44	59	36	53	37
LA RIOJA	9	8	11	3	26	8	18	3	3	2	2	7	5	12	3	6	9	2	6	13	6
CEUTA	36	37	33	27	35	33	36	6	14	13	8	7	12	18	27	21	22	20	28	21	19
MELILLA	50	60	30	50	51	67	55	12	12	7	13	13	15	15	39	41	26	41	36	47	43
TOTAL ESTADO	6.481	6.847	5.949	5.372	4.828	4.808	4.980	2.364	2.405	2.315	2.277	2.002	1.941	2.180	4.227	4.240	3.839	3.173	2.766	2.636	2.668

PENSIÓN NO CONTRIBUTIVA DE INVALIDEZ

REVISIONES ANUALES EFECTUADAS

CC.AA. Y/O PROVINCIAS	REVISIONES EFECTUADAS							EXTINCIÓN DERECHO							CAUSAS DE EXTINCIÓN ACUMULADAS					
	2003	2004	2005	2006	2007	2008	2009	2003	2004	2005	2006	2007	2008	2009	RESIDEN.	REC. ECONÓMICOS		FALLEC.	OTRAS	TOTAL
															LEGAL	PERSONAL	U.E.C.	PENS.	CAUSAS	CAUSAS
ANDALUCÍA	46.172	33.988	26.088	45.379	33.937	32.792	38.551	738	418	330	671	456	437	507	2	222	3.137	174	22	3.557
ALMERÍA	3.758	3.829	3.788	3.773	3.490	3.386	3.629	28	42	35	38	19	16	25	0	9	194	0	0	203
CÁDIZ	1.219	1.810	893	3.621	1.619	550	308	3	16	4	62	104	62	32	1	19	204	59	0	283
CÓRDOBA	4.347	3.482	4.372	4.531	4.472	4.286	4.497	33	8	33	25	48	36	25	0	13	195	0	0	208
GRANADA	5.503	5.580	5.449	5.257	4.926	5.126	5.150	63	61	43	41	32	51	36	0	31	296	0	0	327
HUELVA	4.320	4.255	4.147	4.116	4.073	3.969	3.944	48	71	50	46	45	32	40	0	20	311	1	0	332
JAÉN	3.460	3.446	3.336	3.428	3.384	3.410	3.367	45	35	35	54	41	36	42	0	33	255	0	0	288
MÁLAGA	12.422	11.586	2.784	12.073	11.973	12.064	12.141	379	185	104	183	167	204	198	1	83	1.201	114	21	1.420
SEVILLA	11.143	3.699	1.319	8.580	0	1	5.515	139	123	26	222	0	0	109	0	14	481	0	1	496
ARAGÓN	3.714	3.699	3.646	3.640	3.630	3.556	3.552	127	123	128	134	125	141	110	1	175	259	229	224	888
HUESCA	897	394	856	857	838	811	801	16	1	23	28	30	37	34	0	25	100	32	28	185
TERUEL	399	394	380	371	363	356	355	5	1	10	13	8	13	13	0	13	21	6	23	63
ZARAGOZA	2.418	2.419	2.410	2.412	2.429	2.389	2.396	106	105	95	93	87	91	63	1	137	138	191	173	640
ASTURIAS	5.047	4.889	4.890	4.879	4.373	4.467	5.346	53	59	41	45	58	65	66	1	39	297	1	49	387
ILLES BALEARS	1.498	1.769	1.731	1.398	2.536	1.054	908	36	74	63	98	55	54	35	9	45	204	47	110	415
CANARIAS	130	629	1.704	859	842	673	629	55	331	86	172	84	59	67	5	109	498	0	242	854
LAS PALMAS	0	348	990	313	200	0	100	0	226	20	116	18	0	9	0	19	144	0	226	389
S.C. TENERIFE	130	281	714	546	642	673	529	55	105	66	56	66	59	58	5	90	354	0	16	465
CANTABRIA	708	2.464	937	748	1.548	1.209	1.039	146	385	225	216	193	235	230	0	454	435	129	612	1.630
CASTILLA Y LEÓN	12.975	13.046	13.103	12.261	11.443	11.887	10.257	196	148	164	168	171	251	172	16	227	902	41	84	1.270
ÁVILA	1.018	1.010	1.260	1.156	909	805	103	22	9	48	14	18	13	14	0	19	98	20	1	138
BURGOS	1.649	1.613	1.574	1.559	1.572	1.679	1.536	24	11	28	19	18	29	22	16	23	102	0	10	151
LEÓN	3.379	3.350	3.278	3.269	3.293	3.162	3.036	50	35	19	34	50	62	41	0	37	227	0	27	291
PALENCIA	857	816	810	799	1.065	794	551	12	3	13	9	7	3	4	0	8	40	2	1	51
SALAMANCA	1.840	1.853	1.831	1.871	1.868	1.833	1.852	26	33	20	38	21	21	26	0	19	141	1	24	185
SEGOVIA	550	710	552	67	122	275	185	12	6	9	12	13	14	6	0	5	61	3	3	72
SORIA	213	205	281	279	261	257	241	15	4	1	11	1	6	3	0	4	30	6	1	41
VALLADOLID	2.172	2.204	2.219	2.235	2.268	1.820	1.774	22	41	17	18	32	93	46	0	103	145	9	12	269
ZAMORA	1.297	1.285	1.298	1.026	85	1.262	979	13	6	9	13	11	10	10	0	9	58	0	5	72
CASTILLA-LA MANCHA	10.203	9.789	9.750	9.586	8.917	8.409	4.210	337	300	300	249	192	173	116	674	149	520	226	98	1.667
ALBACETE	2.455	2.459	2.461	2.337	785	293	546	68	75	75	69	28	21	43	133	28	200	6	12	379
CIUDAD REAL	3.171	3.026	3.003	2.928	3.168	3.192	174	25	70	70	28	30	16	23	90	12	105	51	4	262
CUENCA	1.554	1.326	1.274	1.208	1.668	1.643	304	125	90	90	85	21	41	37	236	47	122	55	29	489
GUADALAJARA	573	480	496	584	624	595	545	34	15	15	15	11	10	9	26	19	46	1	17	109
TOLEDO	2.450	2.498	2.516	2.529	2.672	2.686	2.641	85	50	50	52	102	85	4	189	43	47	113	36	428

CC.AA. Y/O PROVINCIAS	REVISIONES EFECTUADAS							EXTINCIÓN DERECHO							CAUSAS DE EXTINCIÓN ACUMULADAS					
	2003	2004	2005	2006	2007	2008	2009	2003	2004	2005	2006	2007	2008	2009	RESIDEN.	REC. ECONÓMICOS		FALLEC.	OTRAS	TOTAL
															LEGAL	PERSONAL	U.E.C.	PENS.	CAUSAS	CAUSAS
CATALUNYA	29.328	30.328	30.310	30.398	30.477	24.641	25.605	864	1.444	51	634	634	8.496	7.991	30	812	2.783	2.044	14.445	20.114
BARCELONA	22.576	22.576	22.558	22.685	22.677	18.555	19.261	615	1.022	24	480	480	6.179	5.980	29	553	1.915	1.529	10.754	14.780
GIRONA	1.892	1.892	1.907	1.885	1.930	1.528	1.587	65	95	23	38	38	591	524	0	70	235	117	952	1.374
LLEIDA	786	1.786	1.811	1.790	1.812	1.326	1.387	71	121	1	27	27	483	450	1	73	158	127	821	1.180
TARRAGONA	4.074	4.074	4.034	4.038	4.058	3.232	3.370	113	206	3	89	89	1.243	1.037	0	116	475	271	1.918	2.780
C. VALENCIANA	8.766	11.375	4.011	2.228	3.782	2.305	2.542	407	537	597	92	316	59	106	2	474	1.206	283	149	2.114
ALICANTE	6.555	8.042	839	0	1.491	0	304	340	188	156	0	247	0	38	2	357	336	179	95	969
CASTELLÓN	2.211	2.255	2.249	2.228	2.291	2.305	2.238	67	84	89	92	69	59	68	0	53	317	104	54	528
VALENCIA	0	1.078	923	0	0	0	0	0	265	352	0	0	0	0	0	64	553	0	0	617
EXTREMADURA	7.536	6.056	5.947	5.839	6.076	6.014	5.962	178	89	134	240	112	48	39	0	98	477	86	179	840
BADAJOZ	5.230	4.231	4.100	3.994	4.138	4.084	4.048	123	64	103	175	83	37	30	0	74	338	66	137	615
CÁCERES	2.306	1.825	1.847	1.845	1.938	1.930	1.914	55	25	31	65	29	11	9	0	24	139	20	42	225
GALICIA	26.216	26.502	26.694	26.374	25.390	24.899	24.218	284	352	367	260	264	299	306	7	284	1.687	30	124	2.132
A CORUÑA	11.404	11.308	11.241	11.055	11.129	10.847	10.523	153	188	246	157	143	160	190	6	155	984	0	92	1.237
LUGO	3.010	3.004	3.012	3.011	2.950	2.102	2.102	18	17	12	9	12	11	11	0	14	75	0	1	90
OURENSE	3.965	3.933	3.952	3.868	3.065	3.726	3.613	23	22	23	29	28	26	30	0	24	154	0	3	181
PONTEVEDRA	7.837	8.257	8.489	8.440	8.246	8.224	7.980	90	125	86	65	81	102	75	1	91	474	30	28	624
MADRID	9.259	12.693	8.536	7.906	8.748	8.553	8.944	1.467	1.718	1.569	1.335	1.339	1.405	1.378	16	2.671	1.949	3.685	1.890	10.211
MURCIA	10.575	10.365	2.294	2.294	2.239	1.058	1.268	379	371	634	634	617	126	148	1	107	2.460	341	0	2.909
NAVARRA	1.035	946	1.004	1.006	978	984	994	36	22	18	12	24	5	15	2	28	101	0	1	132
PAÍS VASCO	4.210	5.445	5.157	5.286	5.418	5.286	5.343	301	325	451	397	150	173	136	2	526	639	497	269	1.933
ÁLAVA	440	448	489	474	493	448	497	18	18	5	18	5	18	3	2	12	34	6	31	85
GUIPÚZCOA	146	1.402	1.078	1.361	1.371	1.268	1.352	38	55	33	33	33	11	7	0	25	105	33	47	210
VIZCAYA	3.624	3.595	3.590	3.451	3.554	3.570	3.494	245	252	413	346	112	144	126	0	489	500	458	191	1.638
LA RIOJA	1.104	1.137	1.037	1.189	1.168	1.095	1.053	14	32	25	57	45	30	23	0	29	149	1	47	226
CEUTA	1.141	1.107	1.111	1.116	1.145	1.124	1.131	17	11	18	11	10	15	16	3	6	89	0	0	98
MELILLA	1.993	1.958	1.939	2.012	1.995	1.963	1.960	55	47	59	29	35	15	14	3	20	129	82	20	254
TOTAL ESTADO	181.610	178.185	149.889	164.398	154.642	141.969	143.512	5.690	6.786	5.260	5.454	4.880	12.086	11.475	774	6.475	17.921	7.896	18.565	51.631

PENSIÓN NO CONTRIBUTIVA DE INVALIDEZ

REVISIONES DE OFICIO E INSTANCIA DE PARTE

CC.AA. Y/O PROVINCIAS	REVISIONES EFECTUADAS							EXTINCCIONES DE DERECHO							CAUSAS DE EXTINCIÓN ACUMULADAS						
	2003	2004	2005	2006	2007	2008	2009	2003	2004	2005	2006	2007	2008	2009	RESIDEN. LEGAL	REC. ECONÓMICOS		GRADO MINUS.	FALLEC. PENS.	OTRAS CAUSAS	TOTAL CAUSAS
																PERSONAL	U.E.C.				
ANDALUCÍA	8.160	7.849	9.223	8.671	10.428	10.153	10.754	2.997	2.964	3.333	3.497	3.232	3.230	3.071	133	6.511	2.932	1.373	8.885	2.490	22.324
ALMERÍA	603	548	679	642	489	565	578	264	182	275	257	225	211	216	0	544	159	86	618	223	1.630
CÁDIZ	1.262	1.023	969	1.506	2.061	1.374	1.281	561	580	608	667	558	598	530	6	1.086	323	298	1.943	446	4.102
CÓRDOBA	912	671	943	455	697	816	706	308	247	322	232	249	258	277	15	506	355	142	659	216	1.893
GRANADA	980	995	893	788	915	962	888	312	333	329	318	345	307	314	3	484	207	188	885	491	2.258
HUELVA	974	922	795	799	680	830	1.330	246	222	282	348	276	276	253	3	477	271	280	614	258	1.903
JAÉN	536	353	466	547	1.067	859	705	140	179	242	262	278	311	267	46	503	350	61	534	185	1.679
MÁLAGA	1.330	1.887	2.800	2.246	2.596	2.993	3.545	510	600	602	617	617	588	590	2	1.021	863	177	1.737	324	4.124
SEVILLA	1.563	1.450	1.678	1.688	1.923	1.754	1.721	656	621	673	796	684	681	624	58	1.890	404	141	1.895	347	4.735
ARAGÓN	780	705	631	737	763	756	596	311	305	284	291	312	270	269	2	346	207	82	689	716	2.042
HUESCA	118	96	133	107	102	139	138	55	54	71	52	54	57	66	0	90	28	1	155	135	409
TERUEL	37	56	31	49	48	52	49	17	30	24	29	24	31	26	0	31	14	2	47	87	181
ZARAGOZA	625	553	467	581	613	565	409	239	221	189	210	234	182	177	2	225	165	79	487	494	1.452
ASTURIAS	816	851	961	1.058	1.152	1.031	737	377	355	430	433	474	412	365	15	638	352	134	1.094	613	2.846
ILLES BALEARS	690	743	425	1.180	1.616	1.428	1.503	250	164	125	195	289	291	315	1	367	73	208	645	335	1.629
CANARIAS	3.113	2.985	2.765	5.241	5.054	4.165	3.721	975	1.041	976	1.359	1.210	1.230	1.210	14	1.901	844	171	3.340	1.731	8.001
LAS PALMAS	1.574	1.282	1.134	2.137	1.740	1.825	1.542	576	523	386	553	447	468	439	2	676	384	148	1.365	817	3.392
S.C. TENERIFE	1.539	1.703	1.631	3.104	3.314	2.340	2.179	399	518	590	806	763	762	771	12	1.225	460	23	1.975	914	4.609
CANTABRIA	788	1.148	873	740	851	541	546	197	412	201	225	186	172	202	14	516	356	60	559	90	1.595
CASTILLA Y LEÓN	2.135	2.315	2.349	2.479	2.102	2.832	3.072	700	640	691	727	681	789	741	23	1.605	767	181	1.181	1.212	4.969
ÁVILA	158	197	261	306	141	189	224	73	56	89	86	62	57	70	1	256	73	9	148	6	493
BURGOS	389	387	429	471	265	314	360	121	114	121	139	94	145	143	1	176	73	32	285	310	877
LEÓN	376	460	430	458	349	374	343	117	119	103	121	94	83	74	0	311	69	18	73	240	711
PALENCIA	317	306	294	195	162	148	260	86	85	70	53	57	59	62	7	152	63	6	164	80	472
SALAMANCA	344	349	365	412	285	441	639	119	87	104	117	94	87	121	2	198	83	44	246	156	729
SEGOVIA	39	100	82	99	87	93	72	15	22	32	31	45	54	32	1	104	31	16	44	50	246
SORIA	39	53	60	73	63	56	59	15	20	27	25	32	26	21	0	50	7	3	59	47	166
VALLADOLID	296	314	270	366	616	1.048	893	87	77	84	114	144	219	164	7	231	254	18	127	252	889
ZAMORA	153	149	158	99	134	169	222	52	60	61	41	59	59	54	4	127	114	35	35	71	386
CASTILLA-LA MANCHA	1.781	1.430	1.619	1.964	1.986	2.020	2.231	671	563	696	708	689	669	651	4	1.163	483	165	1.548	1.284	4.647
ALBACETE	343	314	338	447	438	461	594	133	97	141	121	147	120	169	1	239	77	15	314	282	928
CIUDAD REAL	576	467	479	542	482	561	538	215	193	207	190	167	213	163	0	386	135	44	481	302	1.348
CUENCA	306	216	231	356	537	393	439	100	83	86	119	150	140	112	0	183	145	25	215	222	790
GUADALAJARA	183	126	97	118	152	183	182	54	53	46	48	49	66	50	1	88	29	17	97	134	366
TOLEDO	373	307	474	501	377	422	478	169	137	216	230	176	130	157	2	267	97	64	441	344	1.215

CC.AA. Y/O PROVINCIAS	REVISIONES EFECTUADAS							EXTINCIONES DE DERECHO							CAUSAS DE EXTINCIÓN ACUMULADAS						
	2003	2004	2005	2006	2007	2008	2009	2003	2004	2005	2006	2007	2008	2009	RESIDEN. LEGAL	REC. ECONÓMICOS		GRADO MINUS.	FALLEC. PENS.	OTRAS CAUSAS	TOTAL CAUSAS
																PERSONAL	U.E.C.				
CATALUNYA	3.818	5.226	3.757	3.808	4.629	4.451	3.604	1.605	2.081	1.685	1.487	1.401	1.435	1.271	31	3.297	1.433	487	170	5.547	10.965
BARCELONA	2.843	3.853	2.795	238	3.390	3.264	2.510	1.187	1.518	1.272	98	1.021	1.072	893	27	2.519	1.058	303	144	4.042	8.093
GIRONA	253	356	238	238	285	258	229	106	143	98	98	85	80	76	0	191	97	25	9	364	686
LLEIDA	206	276	227	174	270	259	294	93	98	104	64	87	75	93	2	197	78	32	3	302	614
TARRAGONA	516	741	497	490	684	670	571	219	322	211	195	208	208	209	2	390	200	127	14	839	1.572
C. VALENCIANA	3.992	4.867	3.928	3.905	4.923	4.942	3.670	1.369	2.012	1.594	1.760	1.664	1.848	1.611	3	3.691	1.549	927	4.591	1.097	11.858
ALICANTE	935	1.240	883	831	1.113	1.093	845	383	493	415	404	474	486	363	1	1.066	225	164	1.275	287	3.018
CASTELLÓN	491	637	514	536	375	487	557	153	199	206	151	153	209	225	0	261	312	80	370	273	1.296
VALENCIA	2.566	2.990	0	2.538	3.435	3.362	2.268	833	1.320	2.531	1.205	1.037	1.153	1.023	343	2.182	886	1.049	2.588	496	7.544
EXTREMADURA	1.152	1.491	1.780	1.878	1.643	1.405	1.504	440	430	522	540	551	457	491	3	659	479	98	1.329	863	3.431
BADAJOS	842	1.009	1.176	1.285	1.182	990	1.074	288	275	348	396	388	303	342	0	443	336	46	922	593	2.340
CÁCERES	310	482	604	593	461	415	430	152	155	174	144	163	154	149	3	216	143	52	407	270	1.091
GALICIA	4.662	3.605	3.715	4.036	3.967	4.008	3.917	1.604	1.563	1.590	1.798	1.697	1.719	1.622	127	3.409	1.053	396	4.312	2.296	11.593
A CORUÑA	1.530	1.485	1.526	1.874	1.850	1.763	1.779	637	628	581	756	714	684	688	87	1.459	299	148	1.678	1.017	4.688
LUGO	370	371	393	406	353	383	348	157	171	186	188	167	169	171	0	155	28	24	497	505	1.209
OURENSE	448	460	414	444	498	543	631	245	210	233	244	238	258	238	14	555	141	76	632	248	1.666
PONTEVEDRA	2.314	1.289	1.382	1.312	1.266	1.319	1.159	565	554	590	610	578	608	525	26	1.240	585	148	1.505	526	4.030
MADRID	3.071	3.849	3.893	2.958	2.932	3.401	2.949	1.394	1.584	1.435	1.232	1.320	1.425	1.231	314	1.657	1.742	751	3.421	1.736	9.621
MURCIA	2.492	2.256	2.276	2.409	2.523	2.181	2.040	936	838	814	885	813	870	725	3	1.465	1.443	189	1.391	1.390	5.881
NAVARRA	192	132	255	185	207	115	163	90	69	124	91	88	63	81	4	132	129	15	218	108	606
PAÍS VASCO	4.210	3.910	4.239	3.981	1.008	689	344	379	617	766	725	587	533	253	138	744	727	10	947	1.294	3.860
ÁLAVA	51	59	49	61	50	59	54	51	59	49	61	50	59	54	66	0	167	0	78	72	383
GUIPÚZCOA	83	276	305	319	309	289	52	83	276	305	292	309	289	52	69	274	101	0	232	930	1.606
VIZCAYA	4.076	3.575	3.885	3.601	649	341	238	245	282	412	372	228	185	147	3	470	459	10	637	292	1.871
LA RIOJA	157	123	121	162	198	178	165	75	50	58	60	81	62	64	1	153	57	16	174	49	450
CEUTA	440	365	354	405	427	479	509	102	64	78	70	76	71	62	11	97	133	12	215	55	523
MELILLA	689	627	791	1.113	821	786	798	106	124	111	98	103	91	78	2	88	218	5	256	142	711
TOTAL ESTADO	43.138	44.477	43.955	46.910	47.230	45.561	42.823	14.578	15.876	15.513	16.181	15.454	15.637	14.313	843	28.439	14.977	5.280	34.965	23.048	107.552

TOTAL PNCs: EVOLUCIÓN Y DISTRIBUCIÓN TERRITORIAL DE LA GESTIÓN

R.D.L. 1/1994, DE 20 DE JUNIO; T. REF. LGSS
PNCs DE LA SEGURIDAD SOCIAL

TOTAL: JUBILACIÓN MÁS INVALIDEZ

		Entrada	Resueltas	% R./E.	Aprobadas	% A./R.	No Aprob.	Pendientes
G E S T I O N	2003	71.186	74.497	104,65%	42.720	57,34%	31.777	17.997
	2004	63.772	65.173	102,20%	37.526	57,58%	27.647	16.596
	2005	64.680	62.309	96,33%	36.331	58,31%	25.978	18.967
	2006	58.379	60.644	103,88%	34.262	56,50%	26.382	16.702
	2007	53.253	52.898	99,33%	30.248	57,18%	22.650	17.057
	2008	56.116	55.013	98,03%	30.978	56,31%	24.035	18.160
M E S D I A L E S *	2003	5.932	6.208		3.560		2.648	17.997
	2004	5.314	5.431		3.127		2.304	16.596
	2005	5.390	5.192		3.028		2.165	18.967
	2006	4.865	5.054		2.855		2.199	16.702
	2007	4.438	4.408		2.521		1.888	17.057
	2008	4.676	4.584		2.582		2.003	18.160
2009								
I	4.302	3.582	83,26%	1.847	51,56%	1.735	18.880	
II	5.064	5.168	102,05%	2.962	57,31%	2.206	18.776	
III	5.474	4.685	85,59%	2.680	57,20%	2.005	19.565	
IV	5.467	5.359	98,02%	3.185	59,43%	2.174	19.673	
V	5.579	5.104	91,49%	3.192	62,54%	1.912	20.148	
VI	5.629	5.088	90,39%	2.994	58,84%	2.094	20.689	
VII	4.888	5.302	108,47%	2.890	54,51%	2.412	20.275	
VIII	3.766	3.851	102,26%	2.184	56,71%	1.667	20.190	
IX	4.090	4.665	114,06%	2.381	51,04%	2.284	19.615	
X	4.647	4.878	104,97%	2.602	53,34%	2.276	19.384	
XI	5.182	5.320	102,66%	2.987	56,15%	2.333	19.246	
XII	3.781	4.001	105,82%	2.189	54,71%	1.812	19.026	
2009		57.869	57.003	98,50%	32.093	56,30%	24.910	19.026

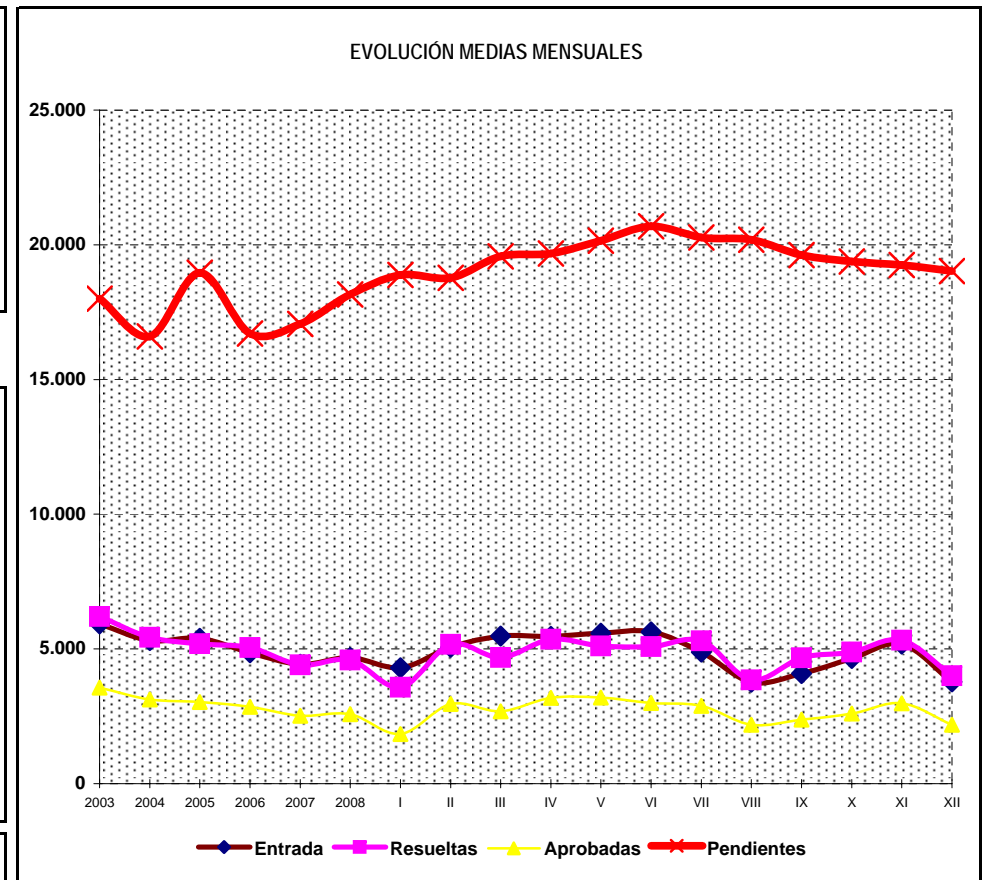
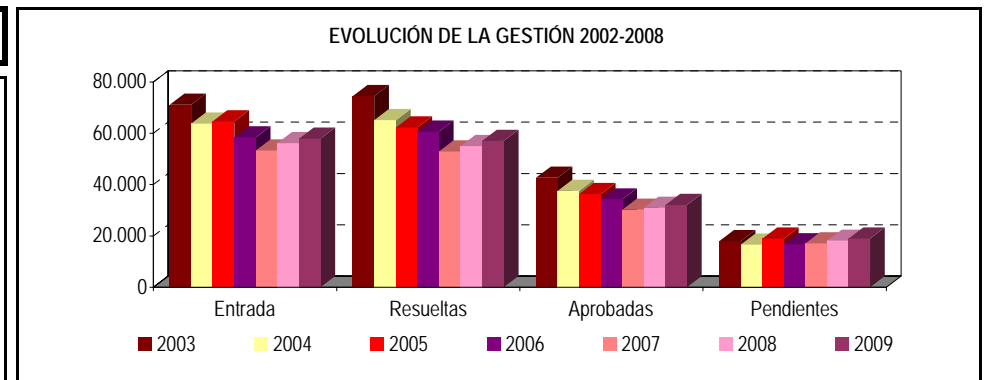

* Pendientes reales

TOTAL PENSIONES NO CONTRIBUTIVAS

EVOLUCIÓN INTERANUAL DE LAS SOLICITUDES PRESENTADAS

CC.AA. PROVINCIAS	2003		2004		2005		2006		2007		2008		2009	
	nº	% (1)	nº	% (1)	nº	% (1)	nº	% (1)	nº	% (1)	nº	% (1)	nº	% (1)
ANDALUCÍA	16.551	25,95%	14.565	22,52%	13.672	23,42%	13.152	24,70%	12.244	21,82%	12.182	21,71%	12.591	22,44%
ALMERÍA	1.028	1,61%	826	1,28%	846	1,45%	749	1,41%	652	1,16%	734	1,31%	819	1,46%
CÁDIZ	2.397	3,76%	2.316	3,58%	2.449	4,20%	2.627	4,93%	1.865	3,32%	1.774	3,16%	1.698	3,03%
CÓRDOBA	1.442	2,26%	1.296	2,00%	1.410	2,42%	927	1,74%	1.003	1,79%	1.060	1,89%	1.082	1,93%
GRANADA	1.473	2,31%	1.264	1,95%	1.133	1,94%	1.008	1,89%	1.033	1,84%	1.012	1,80%	1.043	1,86%
HUELVA	1.170	1,83%	1.072	1,66%	978	1,68%	884	1,66%	785	1,40%	842	1,50%	849	1,51%
JAÉN	1.293	2,03%	1.039	1,61%	1.027	1,76%	845	1,59%	722	1,29%	733	1,31%	732	1,30%
MÁLAGA	3.501	5,49%	2.991	4,62%	2.530	4,33%	2.983	5,60%	3.466	6,18%	2.934	5,23%	3.176	5,66%
SEVILLA	4.247	6,66%	3.761	5,81%	3.299	5,65%	3.129	5,88%	2.718	4,84%	3.093	5,51%	3.192	5,69%
ARAGÓN	1.441	2,26%	1.304	2,02%	1.302	2,23%	1.198	2,25%	948	1,69%	919	1,64%	926	1,65%
HUESCA	280	0,44%	263	0,41%	268	0,46%	203	0,38%	220	0,39%	206	0,37%	214	0,38%
TERUEL	140	0,22%	98	0,15%	103	0,18%	93	0,17%	74	0,13%	89	0,16%	69	0,12%
ZARAGOZA	1.021	1,60%	943	1,46%	931	1,59%	902	1,69%	654	1,17%	624	1,11%	643	1,15%
ASTURIAS	1.770	2,78%	1.471	2,27%	1.344	2,30%	1.321	2,48%	1.131	2,02%	987	1,76%	1.050	1,87%
ILLES BALEARS	1.316	2,06%	727	1,12%	567	0,97%	842	1,58%	997	1,78%	1.082	1,93%	1.236	2,20%
CANARIAS	5.732	8,99%	5.570	8,61%	7.263	12,44%	5.348	10,04%	4.685	8,35%	4.530	8,07%	4.501	8,02%
LAS PALMAS	2.553	4,00%	2.464	3,81%	2.534	4,34%	2.383	4,47%	1.915	3,41%	1.816	3,24%	1.965	3,50%
S.C. TENERIFE	3.179	4,98%	3.106	4,80%	4.729	8,10%	2.965	5,57%	2.770	4,94%	2.714	4,84%	2.536	4,52%
CANTABRIA	845	1,33%	1.007	1,56%	797	1,37%	929	1,74%	724	1,29%	715	1,27%	730	1,30%
CASTILLA Y LEÓN	3.199	5,02%	2.761	4,27%	3.480	5,96%	2.697	5,06%	2.465	4,39%	2.628	4,68%	2.619	4,67%
ÁVILA	286	0,45%	215	0,33%	475	0,81%	176	0,33%	162	0,29%	166	0,30%	178	0,32%
BURGOS	361	0,57%	344	0,53%	631	1,08%	364	0,68%	301	0,54%	366	0,65%	458	0,82%
LEÓN	654	1,03%	482	0,75%	631	1,08%	403	0,76%	423	0,75%	416	0,74%	430	0,77%
PALENCIA	175	0,27%	186	0,29%	249	0,43%	183	0,34%	170	0,30%	172	0,31%	165	0,29%
SALAMANCA	654	1,03%	550	0,85%	670	1,15%	534	1,00%	440	0,78%	461	0,82%	457	0,81%
SEGOVIA	124	0,19%	158	0,24%	165	0,28%	112	0,21%	93	0,17%	104	0,19%	100	0,18%
SORIA	80	0,13%	69	0,11%	86	0,15%	78	0,15%	66	0,12%	57	0,10%	72	0,13%
VALLADOLID	501	0,79%	467	0,72%	647	1,11%	554	1,04%	517	0,92%	605	1,08%	528	0,94%
ZAMORA	364	0,57%	290	0,45%	375	0,64%	293	0,55%	293	0,52%	281	0,50%	231	0,41%
CASTILLA-LA MANCHA	3.437	5,39%	2.916	4,51%	3.026	5,18%	2.613	4,91%	2.531	4,51%	2.566	4,57%	3.061	5,45%
ALBACETE	783	1,23%	631	0,98%	724	1,24%	649	1,22%	514	0,92%	566	1,01%	624	1,11%
CIUDAD REAL	982	1,54%	833	1,29%	821	1,41%	615	1,15%	610	1,09%	724	1,29%	644	1,15%
CUENCA	501	0,79%	455	0,70%	420	0,72%	416	0,78%	407	0,73%	383	0,68%	415	0,74%
GUADALAJARA	169	0,27%	123	0,19%	140	0,24%	165	0,31%	200	0,36%	208	0,37%	256	0,46%
TOLEDO	1.002	1,57%	874	1,35%	921	1,58%	768	1,44%	800	1,43%	685	1,22%	1.122	2,00%

CC.AA. PROVINCIAS	2003		2004		2005		2006		2007		2008		2009	
	nº	%	nº	%	nº	%(1)	nº	%(1)	nº	%(1)	nº	%(1)	nº	%(1)
CATALUNYA	9.392	14,73%	8.042	12,43%	8.069	13,82%	8.038	15,09%	7.441	13,26%	8.252	14,71%	8.672	15,45%
BARCELONA	7.164	11,23%	6.189	9,57%	6.230	10,67%	6.041	11,34%	5.582	9,95%	6.202	11,05%	6.392	11,39%
GIRONA	505	0,79%	494	0,76%	500	0,86%	552	1,04%	509	0,91%	643	1,15%	701	1,25%
LLEIDA	598	0,94%	463	0,72%	414	0,71%	495	0,93%	369	0,66%	456	0,81%	443	0,79%
TARRAGONA	1.125	1,76%	896	1,39%	925	1,58%	950	1,78%	981	1,75%	951	1,69%	1.136	2,02%
C. VALENCIANA	8.151	12,78%	7.580	11,72%	7.854	13,45%	6.288	11,81%	5.854	10,43%	6.441	11,48%	6.376	11,36%
ALICANTE	2.797	4,39%	2.420	3,74%	2.373	4,06%	2.069	3,89%	2.056	3,66%	2.271	4,05%	2.300	4,10%
CASTELLÓN	573	0,90%	644	1,00%	685	1,17%	523	0,98%	463	0,83%	631	1,12%	593	1,06%
VALENCIA	4.781	7,50%	4.516	6,98%	4.796	8,22%	3.696	6,94%	3.335	5,94%	3.539	6,31%	3.483	6,21%
EXTREMADURA	1.881	2,95%	1.532	2,37%	1.579	2,70%	1.388	2,61%	950	1,69%	1.358	2,42%	1.406	2,51%
BADAJOS	1.336	2,09%	912	1,41%	972	1,66%	861	1,62%	537	0,96%	791	1,41%	909	1,62%
CÁCERES	545	0,85%	620	0,96%	607	1,04%	527	0,99%	413	0,74%	567	1,01%	497	0,89%
GALICIA	6.865	10,76%	6.138	9,49%	5.989	10,26%	5.120	9,61%	4.722	8,41%	5.070	9,03%	4.816	8,58%
A CORUÑA	3.052	4,79%	2.531	3,91%	2.396	4,10%	2.049	3,85%	1.865	3,32%	2.053	3,66%	1.897	3,38%
LUGO	638	1,00%	648	1,00%	552	0,95%	460	0,86%	392	0,70%	451	0,80%	418	0,74%
OURENSE	945	1,48%	863	1,33%	811	1,39%	771	1,45%	706	1,26%	700	1,25%	643	1,15%
PONTEVEDRA	2.230	3,50%	2.096	3,24%	2.230	3,82%	1.840	3,46%	1.759	3,13%	1.866	3,33%	1.858	3,31%
MADRID	5.735	8,99%	5.101	7,89%	4.748	8,13%	4.604	8,65%	4.038	7,20%	4.605	8,21%	4.730	8,43%
MURCIA	2.301	3,61%	2.181	3,37%	2.043	3,50%	1.875	3,52%	1.777	3,17%	2.042	3,64%	2.178	3,88%
NAVARRA	406	0,64%	374	0,58%	366	0,63%	356	0,67%	352	0,63%	379	0,68%	392	0,70%
PAÍS VASCO	1.355	2,12%	1.745	2,70%	1.763	3,02%	1.760	3,30%	1.654	2,95%	1.532	2,73%	1.818	3,24%
ÁLAVA	181	0,28%	196	0,30%	239	0,41%	230	0,43%	225	0,40%	230	0,41%	162	0,29%
GUIPÚZCOA	192	0,30%	517	0,80%	617	1,06%	614	1,15%	580	1,03%	511	0,91%	692	1,23%
VIZCAYA	982	1,54%	1.032	1,60%	907	1,55%	230	0,43%	849	1,51%	791	1,41%	964	1,72%
LA RIOJA	245	0,38%	233	0,36%	241	0,41%	230	0,43%	197	0,35%	215	0,38%	206	0,37%
CEUTA	277	0,43%	250	0,39%	273	0,47%	286	0,54%	283	0,50%	290	0,52%	267	0,48%
MELILLA	287	0,45%	275	0,43%	304	0,52%	334	0,63%	260	0,46%	323	0,58%	294	0,52%
TOTAL ESTADO	71.186	111,63%	63.772	98,60%	64.680	110,79%	58.379	109,63%	53.253	94,90%	56.116	100,00%	57.869	103,12%

(1) Calculado sobre el total de solicitudes presentadas en el año

TOTAL PENSIONES NO CONTRIBUTIVAS

EVOLUCIÓN INTERANUAL DE LAS SOLICITUDES RESUELTAS

CC.AA. PROVINCIAS	2003		2004		2005		2006		2007		2008		2009	
	nº	% (1)	nº	% (1)	nº	% (1)	nº	% (1)	nº	% (1)	nº	% (1)	nº	% (1)
ANDALUCÍA	16.527	22,18%	14.492	22,24%	14.059	22,56%	14.774	24,36%	11.983	22,65%	11.940	21,70%	12.140	22,07%
ALMERÍA	969	1,30%	874	1,34%	764	1,23%	866	1,43%	666	1,26%	741	1,35%	835	1,52%
CÁDIZ	2.446	3,28%	2.316	3,55%	2.362	3,79%	2.709	4,47%	1.855	3,51%	1.727	3,14%	1.709	3,11%
CÓRDOBA	1.622	2,18%	1.300	1,99%	1.215	1,95%	1.086	1,79%	982	1,86%	1.054	1,92%	1.089	1,98%
GRANADA	1.548	2,08%	1.250	1,92%	1.122	1,80%	1.194	1,97%	919	1,74%	992	1,80%	1.089	1,98%
HUELVA	1.165	1,56%	1.065	1,63%	980	1,57%	989	1,63%	718	1,36%	821	1,49%	884	1,61%
JAÉN	1.260	1,69%	1.066	1,64%	1.064	1,71%	873	1,44%	708	1,34%	732	1,33%	735	1,34%
MÁLAGA	3.170	4,26%	2.721	4,18%	3.158	5,07%	3.456	5,70%	3.370	6,37%	3.047	5,54%	2.964	5,39%
SEVILLA	4.347	5,84%	3.900	5,98%	3.394	5,45%	3.601	5,94%	2.765	5,23%	2.826	5,14%	2.835	5,15%
ARAGÓN	1.468	1,97%	1.316	2,02%	1.336	2,14%	1.231	2,03%	930	1,76%	946	1,72%	928	1,69%
HUESCA	279	0,37%	274	0,42%	265	0,43%	224	0,37%	206	0,39%	201	0,37%	217	0,39%
TERUEL	142	0,19%	110	0,17%	100	0,16%	96	0,16%	70	0,13%	90	0,16%	71	0,13%
ZARAGOZA	1.047	1,41%	932	1,43%	971	1,56%	911	1,50%	654	1,24%	655	1,19%	640	1,16%
ASTURIAS	1.907	2,56%	1.624	2,49%	1.697	2,72%	1.364	2,25%	1.116	2,11%	866	1,57%	890	1,62%
ILLES BALEARS	1.222	1,64%	761	1,17%	627	1,01%	865	1,43%	1.062	2,01%	1.074	1,95%	1.202	2,18%
CANARIAS	6.346	8,52%	5.622	8,63%	4.921	7,90%	5.363	8,84%	4.733	8,95%	4.252	7,73%	4.047	7,36%
LAS PALMAS	2.995	4,02%	2.454	3,77%	2.048	3,29%	2.243	3,70%	1.960	3,71%	1.697	3,08%	1.505	2,74%
S.C. TENERIFE	3.351	4,50%	3.168	4,86%	2.873	4,61%	3.120	5,14%	2.773	5,24%	2.555	4,64%	2.542	4,62%
CANTABRIA	827	1,11%	937	1,44%	835	1,34%	951	1,57%	777	1,47%	769	1,40%	722	1,31%
CASTILLA Y LEÓN	3.267	4,39%	2.809	4,31%	3.258	5,23%	2.895	4,77%	2.375	4,49%	2.482	4,51%	2.629	4,78%
ÁVILA	299	0,40%	211	0,32%	413	0,66%	161	0,27%	139	0,26%	170	0,31%	203	0,37%
BURGOS	355	0,48%	324	0,50%	547	0,88%	399	0,66%	298	0,56%	299	0,54%	472	0,86%
LEÓN	655	0,88%	514	0,79%	547	0,88%	500	0,82%	395	0,75%	420	0,76%	411	0,75%
PALENCIA	165	0,22%	198	0,30%	247	0,40%	181	0,30%	167	0,32%	173	0,31%	159	0,29%
SALAMANCA	733	0,98%	546	0,84%	657	1,05%	534	0,88%	447	0,85%	469	0,85%	470	0,85%
SEGOVIA	120	0,16%	167	0,26%	133	0,21%	150	0,25%	85	0,16%	96	0,17%	100	0,18%
SORIA	75	0,10%	72	0,11%	84	0,13%	82	0,14%	64	0,12%	58	0,11%	72	0,13%
VALLADOLID	495	0,66%	453	0,70%	558	0,90%	586	0,97%	507	0,96%	531	0,97%	479	0,87%
ZAMORA	370	0,50%	324	0,50%	357	0,57%	302	0,50%	273	0,52%	266	0,48%	263	0,48%
CASTILLA-LA MANCHA	3.284	4,41%	2.962	4,54%	2.962	4,75%	2.699	4,45%	2.248	4,25%	2.671	4,86%	2.962	5,38%
ALBACETE	737	0,99%	617	0,95%	744	1,19%	639	1,05%	498	0,94%	659	1,20%	661	1,20%
CIUDAD REAL	970	1,30%	832	1,28%	768	1,23%	683	1,13%	480	0,91%	689	1,25%	627	1,14%
CUENCA	489	0,66%	455	0,70%	449	0,72%	403	0,66%	427	0,81%	368	0,67%	470	0,85%
GUADALAJARA	166	0,22%	128	0,20%	137	0,22%	165	0,27%	190	0,36%	190	0,35%	276	0,50%
TOLEDO	922	1,24%	930	1,43%	864	1,39%	809	1,33%	653	1,23%	765	1,39%	928	1,69%

CC.AA. PROVINCIAS	2003		2004		2005		2006		2007		2008		2009	
	nº	%	nº	%	nº	%	nº	% (1)	nº	% (1)	nº	% (1)	nº	% (1)
CATALUNYA	8.854	11,89%	8.469	12,99%	8.548	13,72%	7.902	13,03%	6.895	13,03%	7.684	13,97%	7.922	14,40%
BARCELONA	6.783	9,11%	6.442	9,88%	6.603	10,60%	5.988	9,87%	5.196	9,82%	5.742	10,44%	5.922	10,76%
GIRONA	485	0,65%	518	0,79%	519	0,83%	520	0,86%	470	0,89%	584	1,06%	620	1,13%
LLEIDA	532	0,71%	511	0,78%	451	0,72%	487	0,80%	346	0,65%	419	0,76%	404	0,73%
TARRAGONA	1.054	1,41%	998	1,53%	975	1,56%	907	1,50%	883	1,67%	939	1,71%	976	1,77%
C. VALENCIANA	11.149	14,97%	8.282	12,71%	6.706	10,76%	6.801	11,21%	6.078	11,49%	6.517	11,85%	6.751	12,27%
ALICANTE	2.849	3,82%	2.517	3,86%	2.160	3,47%	2.239	3,69%	2.061	3,90%	2.263	4,11%	2.610	4,74%
CASTELLÓN	582	0,78%	660	1,01%	557	0,89%	536	0,88%	528	1,00%	634	1,15%	714	1,30%
VALENCIA	7.718	10,36%	5.105	7,83%	3.989	6,40%	4.026	6,64%	3.489	6,60%	3.620	6,58%	3.427	6,23%
EXTREMADURA	2.284	3,07%	1.697	2,60%	1.587	2,55%	1.371	2,26%	964	1,82%	1.268	2,30%	1.489	2,71%
BADAJOS	1.561	2,10%	1.088	1,67%	963	1,55%	849	1,40%	570	1,08%	700	1,27%	970	1,76%
CÁCERES	723	0,97%	609	0,93%	624	1,00%	522	0,86%	394	0,74%	568	1,03%	519	0,94%
GALICIA	7.362	9,88%	6.144	9,43%	5.746	9,22%	5.203	8,58%	4.912	9,29%	4.655	8,46%	4.734	8,61%
A CORUÑA	3.188	4,28%	2.611	4,01%	2.292	3,68%	2.034	3,35%	1.943	3,67%	1.968	3,58%	1.898	3,45%
LUGO	641	0,86%	631	0,97%	567	0,91%	486	0,80%	390	0,74%	448	0,81%	400	0,73%
OURENSE	935	1,26%	863	1,32%	763	1,22%	772	1,27%	678	1,28%	673	1,22%	708	1,29%
PONTEVEDRA	2.598	3,49%	2.039	3,13%	2.124	3,41%	1.911	3,15%	1.901	3,59%	1.566	2,85%	1.728	3,14%
MADRID	4.836	6,49%	5.175	7,94%	5.004	8,03%	4.243	7,00%	4.330	8,19%	4.892	8,89%	5.415	9,84%
MURCIA	2.268	3,04%	2.048	3,14%	2.048	3,29%	2.105	3,47%	1.787	3,38%	1.876	3,41%	2.160	3,93%
NAVARRA	422	0,57%	349	0,54%	450	0,72%	349	0,58%	335	0,63%	394	0,72%	397	0,72%
PAÍS VASCO	1.695	2,28%	1.686	2,59%	1.733	2,78%	1.666	2,75%	1.614	3,05%	1.886	3,43%	1.859	3,38%
ÁLAVA	151	0,20%	138	0,21%	164	0,26%	162	0,27%	154	0,29%	531	0,97%	153	0,28%
GUIPÚZCOA	211	0,28%	495	0,76%	630	1,01%	638	1,05%	569	1,08%	542	0,99%	685	1,25%
VIZCAYA	1.333	1,79%	1.053	1,62%	939	1,51%	247	0,41%	891	1,68%	813	1,48%	1.021	1,86%
LA RIOJA	256	0,34%	254	0,39%	233	0,37%	247	0,41%	208	0,39%	212	0,39%	217	0,39%
CEUTA	250	0,34%	259	0,40%	272	0,44%	275	0,45%	301	0,57%	300	0,55%	255	0,46%
MELILLA	273	0,37%	287	0,44%	287	0,46%	340	0,56%	250	0,47%	329	0,60%	284	0,52%
TOTAL ESTADO	74.497	100,00%	65.173	100,00%	62.309	100,00%	60.644	100,00%	52.898	100,00%	55.013	100,00%	57.003	103,62%

(1) Calculado sobre el total de solicitudes presentadas en el año

TOTAL PENSIONES NO CONTRIBUTIVAS

EVOLUCIÓN INTERANUAL DE LAS SOLICITUDES APROBADAS

CC.AA. PROVINCIAS	2003		2004		2005		2006		2007		2008		2009	
	nº	% (1)	nº	% (1)	nº	% (1)	nº	% (1)	nº	% (1)	nº	% (1)	nº	% (1)
ANDALUCÍA	9.359	21,91%	8.182	21,80%	8.526	23,47%	8.477	24,74%	6.881	22,75%	6.997	22,59%	7.308	23,59%
ALMERÍA	583	1,36%	529	1,41%	453	1,25%	437	1,28%	424	1,40%	450	1,45%	525	1,69%
CÁDIZ	1.761	4,12%	1.701	4,53%	1.741	4,79%	2.063	6,02%	1.358	4,49%	1.320	4,26%	1.252	4,04%
CÓRDOBA	995	2,33%	893	2,38%	866	2,38%	702	2,05%	645	2,13%	732	2,36%	747	2,41%
GRANADA	884	2,07%	758	2,02%	750	2,06%	713	2,08%	576	1,90%	606	1,96%	597	1,93%
HUELVA	618	1,45%	561	1,49%	600	1,65%	624	1,82%	440	1,45%	483	1,56%	595	1,92%
JAÉN	882	2,06%	636	1,69%	725	2,00%	550	1,61%	502	1,66%	448	1,45%	465	1,50%
MÁLAGA	1.610	3,77%	1.304	3,47%	1.592	4,38%	1.807	5,27%	1.646	5,44%	1.494	4,82%	1.598	5,16%
SEVILLA	2.026	4,74%	1.800	4,80%	1.799	4,95%	1.581	4,61%	1.290	4,26%	1.464	4,73%	1.529	4,94%
ARAGÓN	991	2,32%	918	2,45%	904	2,49%	877	2,56%	635	2,10%	610	1,97%	616	1,99%
HUESCA	187	0,44%	199	0,53%	198	0,54%	174	0,51%	140	0,46%	130	0,42%	159	0,51%
TERUEL	108	0,25%	79	0,21%	78	0,21%	75	0,22%	54	0,18%	70	0,23%	51	0,16%
ZARAGOZA	696	1,63%	640	1,71%	628	1,73%	628	1,83%	441	1,46%	410	1,32%	406	1,31%
ASTURIAS	945	2,21%	796	2,12%	1.008	2,77%	770	2,25%	639	2,11%	475	1,53%	454	1,47%
ILLES BALEARS	699	1,64%	463	1,23%	321	0,88%	485	1,42%	607	2,01%	575	1,86%	637	2,06%
CANARIAS	2.778	6,50%	2.779	7,41%	2.391	6,58%	2.448	7,14%	2.889	9,55%	2.577	8,32%	2.324	7,50%
LAS PALMAS	1.254	2,94%	1.226	3,27%	894	2,46%	999	2,92%	1.064	3,52%	967	3,12%	844	2,72%
S.C. TENERIFE	1.524	3,57%	1.553	4,14%	1.497	4,12%	1.449	4,23%	1.825	6,03%	1.610	5,20%	1.480	4,78%
CANTABRIA	501	1,17%	587	1,56%	558	1,54%	616	1,80%	500	1,65%	556	1,79%	557	1,80%
CASTILLA Y LEÓN	2.303	5,39%	2.005	5,34%	2.289	6,30%	1.951	5,69%	1.590	5,26%	1.688	5,45%	1.778	5,74%
ÁVILA	216	0,51%	158	0,42%	286	0,79%	112	0,33%	96	0,32%	123	0,40%	152	0,49%
BURGOS	262	0,61%	218	0,58%	385	1,06%	269	0,79%	186	0,61%	198	0,64%	274	0,88%
LEÓN	437	1,02%	317	0,84%	385	1,06%	334	0,97%	254	0,84%	258	0,83%	267	0,86%
PALENCIA	133	0,31%	158	0,42%	185	0,51%	137	0,40%	134	0,44%	116	0,37%	113	0,36%
SALAMANCA	548	1,28%	418	1,11%	486	1,34%	379	1,11%	313	1,03%	308	0,99%	337	1,09%
SEGOVIA	80	0,19%	106	0,28%	75	0,21%	96	0,28%	55	0,18%	62	0,20%	58	0,19%
SORIA	54	0,13%	56	0,15%	62	0,17%	56	0,16%	50	0,17%	49	0,16%	52	0,17%
VALLADOLID	356	0,83%	334	0,89%	358	0,99%	371	1,08%	333	1,10%	384	1,24%	341	1,10%
ZAMORA	217	0,51%	240	0,64%	263	0,72%	197	0,57%	169	0,56%	190	0,61%	184	0,59%
CASTILLA-LA MANCHA	2.147	5,03%	1.902	5,07%	1.862	5,13%	1.614	4,71%	1.330	4,40%	1.572	5,07%	1.663	5,37%
ALBACETE	451	1,06%	362	0,96%	424	1,17%	375	1,09%	293	0,97%	375	1,21%	370	1,19%
CIUDAD REAL	629	1,47%	543	1,45%	467	1,29%	417	1,22%	290	0,96%	390	1,26%	353	1,14%
CUENCA	329	0,77%	293	0,78%	310	0,85%	254	0,74%	249	0,82%	185	0,60%	259	0,84%
GUADALAJARA	113	0,26%	73	0,19%	98	0,27%	103	0,30%	119	0,39%	106	0,34%	159	0,51%
TOLEDO	625	1,46%	631	1,68%	563	1,55%	465	1,36%	379	1,25%	516	1,67%	522	1,69%

CC.AA. PROVINCIAS	2003		2004		2005		2006		2007		2008		2009	
	nº	%	nº	%	nº	%	nº	% (1)	nº	% (1)	nº	% (1)	nº	% (1)
CATALUNYA	4.785	11,20%	4.312	11,49%	4.228	11,64%	3.787	11,05%	3.050	10,08%	3.462	11,18%	3.377	10,90%
BARCELONA	3.616	8,46%	3.203	8,54%	3.236	8,91%	2.841	8,29%	2.345	7,75%	2.582	8,33%	2.440	7,88%
GIRONA	257	0,60%	287	0,76%	268	0,74%	275	0,80%	180	0,60%	279	0,90%	306	0,99%
LLEIDA	326	0,76%	303	0,81%	249	0,69%	247	0,72%	169	0,56%	206	0,66%	192	0,62%
TARRAGONA	586	1,37%	519	1,38%	475	1,31%	424	1,24%	356	1,18%	395	1,28%	439	1,42%
C. VALENCIANA	6.104	14,29%	4.279	11,40%	3.406	9,37%	3.375	9,85%	2.955	9,77%	3.095	9,99%	3.689	11,91%
ALICANTE	1.431	3,35%	1.254	3,34%	1.170	3,22%	1.032	3,01%	1.030	3,41%	1.008	3,25%	1.259	4,06%
CASTELLÓN	308	0,72%	341	0,91%	291	0,80%	239	0,70%	266	0,88%	328	1,06%	424	1,37%
VALENCIA	4.365	10,22%	2.684	7,15%	1.945	5,35%	2.104	6,14%	1.659	5,48%	1.759	5,68%	2.006	6,48%
EXTREMADURA	1.770	4,14%	1.310	3,49%	1.135	3,12%	907	2,65%	639	2,11%	913	2,95%	1.046	3,38%
BADAJOS	1.221	2,86%	875	2,33%	684	1,88%	539	1,57%	360	1,19%	499	1,61%	663	2,14%
CÁCERES	549	1,29%	435	1,16%	451	1,24%	368	1,07%	279	0,92%	414	1,34%	383	1,24%
GALICIA	4.548	10,65%	3.881	10,34%	3.593	9,89%	3.314	9,67%	3.115	10,30%	2.887	9,32%	2.820	9,10%
A CORUÑA	1.864	4,36%	1.570	4,18%	1.414	3,89%	1.328	3,88%	1.177	3,89%	1.192	3,85%	1.111	3,59%
LUGO	494	1,16%	485	1,29%	415	1,14%	362	1,06%	283	0,94%	321	1,04%	291	0,94%
OURENSE	621	1,45%	578	1,54%	483	1,33%	492	1,44%	396	1,31%	401	1,29%	447	1,44%
PONTEVEDRA	1.569	3,67%	1.248	3,33%	1.281	3,53%	1.132	3,30%	1.259	4,16%	973	3,14%	971	3,13%
MADRID	2.858	6,69%	3.228	8,60%	3.129	8,61%	2.612	7,62%	2.639	8,72%	2.813	9,08%	2.747	8,87%
MURCIA	1.074	2,51%	1.002	2,67%	938	2,58%	1.080	3,15%	936	3,09%	909	2,93%	1.040	3,36%
NAVARRA	297	0,70%	257	0,68%	326	0,90%	236	0,69%	213	0,70%	249	0,80%	245	0,79%
PAÍS VASCO	1.103	2,58%	1.172	3,12%	1.273	3,50%	1.193	3,48%	1.243	4,11%	1.165	3,76%	1.381	4,46%
ÁLAVA	140	0,33%	127	0,34%	149	0,41%	144	0,42%	139	0,46%	177	0,57%	149	0,48%
GUIPÚZCOA	144	0,34%	360	0,96%	473	1,30%	485	1,42%	441	1,46%	441	1,42%	547	1,77%
VIZCAYA	819	1,92%	685	1,83%	651	1,79%	200	0,58%	663	2,19%	547	1,77%	685	2,21%
LA RIOJA	183	0,43%	187	0,50%	173	0,48%	200	0,58%	130	0,43%	147	0,47%	153	0,49%
CEUTA	127	0,30%	126	0,34%	123	0,34%	143	0,42%	131	0,43%	136	0,44%	107	0,35%
MELILLA	148	0,35%	140	0,37%	148	0,41%	177	0,52%	126	0,42%	152	0,49%	151	0,49%
TOTAL ESTADO	42.720	100,00%	37.526	100,00%	36.331	100,00%	34.262	100,00%	30.248	100,00%	30.978	100,00%	32.093	103,60%

(1) Calculado sobre el total de solicitudes presentadas en el año

R.D.LEGISLATIVO 1/1994, DE 20 DE JUNIO; TEXTO REFUNDIDO DE LA L.G.S.S.

TOTAL PENSIONES NO CONTRIBUTIVAS

COMPARACIÓN ORIGEN SOLICITUDES PRESENTADAS CON APROBADAS PERIODO 2003-2009

COMUNIDADES AUTÓNOMAS	ORIGEN SOLICITUDES PRESENTADAS									ORIGEN SOLICITUDES APROBADAS								
	NUEVAS		LISMI		P A S		INSS		TOTAL	NUEVAS		LISMI		P A S		INSS		TOTAL
	Nº	%	Nº	%	Nº	%	Nº	%	Nº	Nº	%	Nº	%	Nº	%	Nº	%	Nº
ANDALUCÍA	91.422	96,28%	1.036	1,09%	2.386	2,51%	113	0,12%	94.957	52.050	93,40%	1.021	1,83%	2.364	4,24%	295	0,53%	55.730
ARAGÓN	7.482	93,08%	274	3,41%	152	1,89%	130	1,62%	8.038	5.227	94,16%	177	3,19%	119	2,14%	28	0,50%	5.551
ASTURIAS	8.711	96,00%	214	2,36%	113	1,25%	36	0,40%	9.074	4.803	94,42%	166	3,26%	75	1,47%	43	0,85%	5.087
ILLES BALEARS	6.697	98,97%	21	0,31%	49	0,72%	0	0,00%	6.767	3.657	96,57%	37	0,98%	91	2,40%	2	0,05%	3.787
CANARIAS	36.683	97,49%	90	0,24%	767	2,04%	89	0,24%	37.629	17.466	96,04%	82	0,45%	633	3,48%	5	0,03%	18.186
CANTABRIA	5.621	97,81%	67	1,17%	59	1,03%	0	0,00%	5.747	3.740	96,52%	62	1,60%	68	1,75%	5	0,13%	3.875
CASTILLA Y LEÓN	18.333	92,36%	403	2,03%	1.086	5,47%	27	0,14%	19.849	12.241	89,98%	402	2,96%	943	6,93%	18	0,13%	13.604
CAST.-LA MANCHA	19.499	96,77%	192	0,95%	397	1,97%	62	0,31%	20.150	11.427	94,52%	185	1,53%	446	3,69%	32	0,26%	12.090
CATALUNYA	55.624	96,06%	682	1,18%	334	0,58%	1.266	2,19%	57.906	24.909	92,25%	635	2,35%	320	1,19%	1.137	4,21%	27.001
C. VALENCIANA	47.469	97,79%	435	0,90%	638	1,31%	2	0,00%	48.544	24.939	92,70%	595	2,21%	1.107	4,11%	262	0,97%	26.903
EXTREMADURA	9.334	92,47%	441	4,37%	318	3,15%	1	0,01%	10.094	6.761	87,58%	481	6,23%	476	6,17%	2	0,03%	7.720
GALICIA	37.921	97,94%	364	0,94%	242	0,63%	193	0,50%	38.720	22.999	95,20%	477	1,97%	476	1,97%	206	0,85%	24.158
MADRID	32.571	97,05%	255	0,76%	735	2,19%	0	0,00%	33.561	19.031	95,03%	250	1,25%	745	3,72%	0	0,00%	20.026
MURCIA	13.274	92,20%	302	2,10%	408	2,83%	413	2,87%	14.397	6.364	91,19%	282	4,04%	249	3,57%	84	1,20%	6.979
NAVARRA	2.339	89,10%	59	2,25%	124	4,72%	103	3,92%	2.625	1.646	90,29%	62	3,40%	97	5,32%	18	0,99%	1.823
PAÍS VASCO	11.377	97,85%	29	0,25%	216	1,86%	5	0,04%	11.627	8.317	97,50%	21	0,25%	184	2,16%	8	0,09%	8.530
LA RIOJA	1.558	99,43%	3	0,19%	6	0,38%	0	0,00%	1.567	1.159	98,81%	2	0,17%	12	1,02%	0	0,00%	1.173
CEUTA	1.868	96,99%	27	1,40%	31	1,61%	0	0,00%	1.926	815	91,27%	38	4,26%	40	4,48%	0	0,00%	893
MELILLA	1.955	94,13%	64	3,08%	58	2,79%	0	0,00%	2.077	935	89,73%	56	5,37%	50	4,80%	1	0,10%	1.042
TOTAL ESTADO	409.738	96,35%	4.958	1,17%	8.119	1,91%	2.440	0,57%	425.255	228.486	93,58%	5.031	2,06%	8.495	3,48%	2.146	0,88%	244.158

TOTAL P.N.Cs.
ORIGEN SOLICITUDES PRESENTADAS

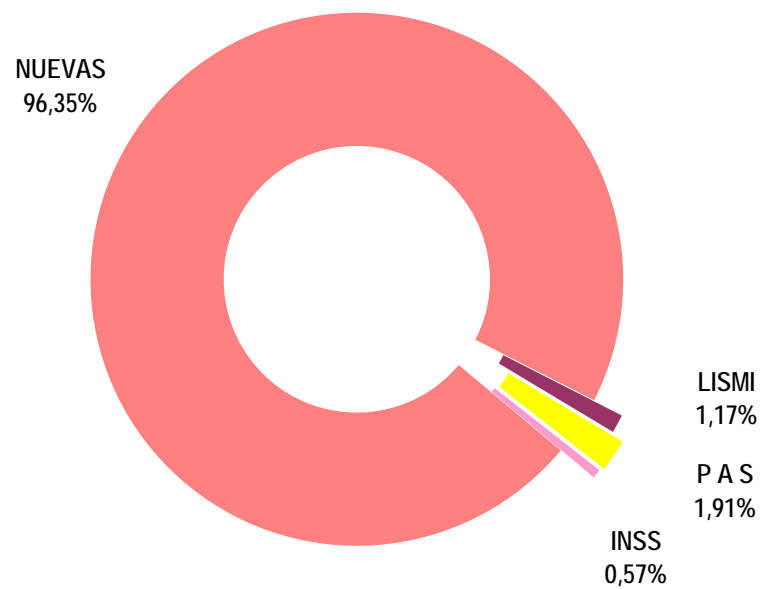

TOTAL P.N.Cs.
ORIGEN SOLICITUDES APROBADAS

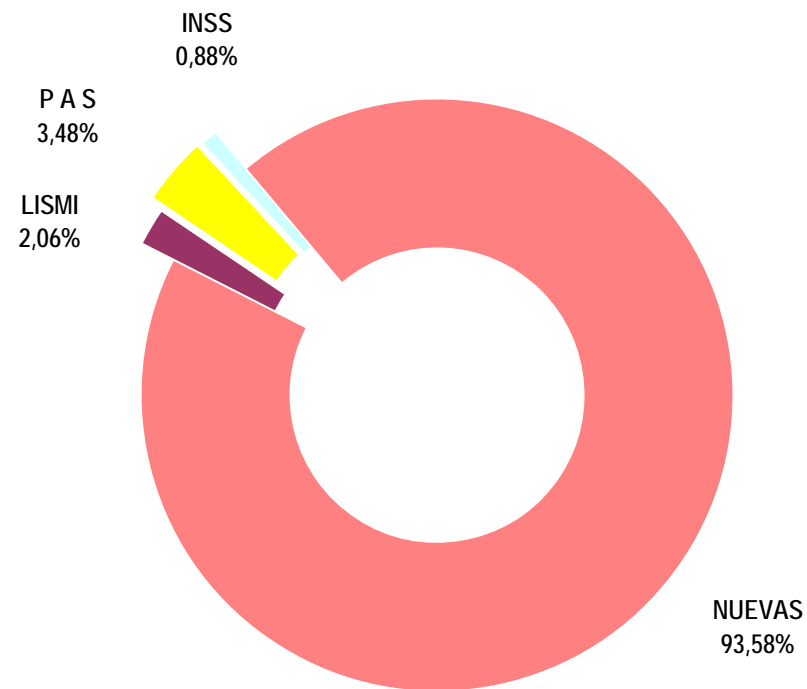

TOTAL PENSIONES NO CONTRIBUTIVAS

EVOLUCIÓN INTERANUAL DE LAS SOLICITUDES DENEGADAS

CC.AA. PROVINCIAS	2003		2004		2005		2006		2007		2008		2009	
	nº	% (1)	nº	% (1)	nº	% (1)	nº	% (1)	nº	% (1)	nº	% (1)	nº	% (1)
ANDALUCÍA	6.221	25,41%	5.541	25,89%	4.532	22,11%	5.138	25,11%	4.155	23,17%	4.155	22,20%	4.139	22,11%
ALMERÍA	358	1,46%	328	1,53%	310	1,51%	379	1,85%	197	1,10%	240	1,28%	261	1,39%
CÁDIZ	605	2,47%	546	2,55%	556	2,71%	537	2,62%	406	2,26%	340	1,82%	386	2,06%
CÓRDOBA	577	2,36%	353	1,65%	303	1,48%	290	1,42%	284	1,58%	270	1,44%	288	1,54%
GRANADA	492	2,01%	368	1,72%	288	1,40%	336	1,64%	254	1,42%	289	1,54%	419	2,24%
HUELVA	502	2,05%	455	2,13%	310	1,51%	334	1,63%	255	1,42%	294	1,57%	255	1,36%
JAÉN	334	1,36%	373	1,74%	250	1,22%	238	1,16%	176	0,98%	176	0,94%	213	1,14%
MÁLAGA	1.336	5,46%	1.209	5,65%	1.285	6,27%	1.197	5,85%	1.183	6,60%	1.184	6,32%	1.011	5,40%
SEVILLA	2.017	8,24%	1.909	8,92%	1.230	6,00%	1.827	8,93%	1.400	7,81%	1.362	7,28%	1.306	6,98%
ARAGÓN	401	1,64%	339	1,58%	387	1,89%	285	1,39%	246	1,37%	276	1,47%	258	1,38%
HUESCA	81	0,33%	68	0,32%	61	0,30%	41	0,20%	60	0,33%	60	0,32%	46	0,25%
TERUEL	30	0,12%	24	0,11%	17	0,08%	19	0,09%	11	0,06%	15	0,08%	14	0,07%
ZARAGOZA	290	1,18%	247	1,15%	309	1,51%	225	1,10%	175	0,98%	201	1,07%	198	1,06%
ASTURIAS	646	2,64%	611	2,85%	506	2,47%	435	2,13%	359	2,00%	324	1,73%	307	1,64%
ILLES BALEARS	406	1,66%	238	1,11%	184	0,90%	256	1,25%	312	1,74%	334	1,78%	379	2,02%
CANARIAS	2.119	8,66%	1.441	6,73%	1.817	8,86%	1.698	8,30%	1.486	8,29%	1.426	7,62%	1.433	7,65%
LAS PALMAS	1.241	5,07%	725	3,39%	879	4,29%	845	4,13%	737	4,11%	651	3,48%	532	2,84%
S.C. TENERIFE	878	3,59%	716	3,35%	938	4,58%	853	4,17%	749	4,18%	775	4,14%	901	4,81%
CANTABRIA	285	1,16%	290	1,35%	254	1,24%	257	1,26%	234	1,31%	203	1,08%	164	0,88%
CASTILLA Y LEÓN	748	3,06%	644	3,01%	732	3,57%	690	3,37%	618	3,45%	650	3,47%	612	3,27%
ÁVILA	50	0,20%	34	0,16%	92	0,45%	42	0,21%	38	0,21%	36	0,19%	43	0,23%
BURGOS	67	0,27%	81	0,38%	141	0,69%	87	0,43%	83	0,46%	92	0,49%	112	0,60%
LEÓN	203	0,83%	176	0,82%	141	0,69%	114	0,56%	110	0,61%	124	0,66%	111	0,59%
PALENCIA	24	0,10%	30	0,14%	47	0,23%	35	0,17%	24	0,13%	42	0,22%	30	0,16%
SALAMANCA	132	0,54%	110	0,51%	156	0,76%	119	0,58%	121	0,67%	141	0,75%	108	0,58%
SEGOVIA	23	0,09%	39	0,18%	36	0,18%	36	0,18%	20	0,11%	30	0,16%	20	0,11%
SORIA	18	0,07%	11	0,05%	20	0,10%	15	0,07%	10	0,06%	7	0,04%	12	0,06%
VALLADOLID	108	0,44%	97	0,45%	126	0,61%	155	0,76%	126	0,70%	119	0,64%	109	0,58%
ZAMORA	123	0,50%	66	0,31%	74	0,36%	87	0,43%	86	0,48%	59	0,32%	67	0,36%
CASTILLA-LA MANCHA	1.009	4,12%	940	4,39%	975	4,76%	978	4,78%	846	4,72%	1.021	5,45%	1.026	5,48%
ALBACETE	265	1,08%	232	1,08%	293	1,43%	239	1,17%	201	1,12%	275	1,47%	264	1,41%
CIUDAD REAL	295	1,21%	251	1,17%	266	1,30%	243	1,19%	161	0,90%	262	1,40%	190	1,01%
CUENCA	149	0,61%	156	0,73%	125	0,61%	140	0,68%	164	0,91%	173	0,92%	176	0,94%
GUADALAJARA	42	0,17%	44	0,21%	35	0,17%	50	0,24%	65	0,36%	66	0,35%	99	0,53%
TOLEDO	258	1,05%	257	1,20%	256	1,25%	306	1,50%	255	1,42%	245	1,31%	297	1,59%

CC.AA. PROVINCIAS	2003		2004		2005		2006		2007		2008		2009	
	nº	%	nº	%	nº	%	nº	% (1)	nº	% (1)	nº	% (1)	nº	% (1)
CATALUNYA	2.974	12,15%	2.996	14,00%	3.201	15,61%	3.154	15,42%	2.929	16,33%	2.985	15,95%	3.064	16,37%
BARCELONA	2.323	9,49%	2.299	10,74%	2.475	12,07%	2.412	11,79%	2.200	12,27%	2.235	11,94%	2.378	12,70%
GIRONA	169	0,69%	176	0,82%	187	0,91%	193	0,94%	213	1,19%	220	1,18%	200	1,07%
LLEIDA	153	0,63%	163	0,76%	165	0,80%	182	0,89%	129	0,72%	152	0,81%	122	0,65%
TARRAGONA	329	1,34%	358	1,67%	374	1,82%	367	1,79%	387	2,16%	378	2,02%	364	1,94%
COMUNIDAD VALENCIANA	4.032	16,47%	3.298	15,41%	2.708	13,21%	2.937	14,36%	2.294	12,79%	2.651	14,16%	2.492	13,31%
ALICANTE	1.110	4,53%	913	4,27%	768	3,75%	982	4,80%	760	4,24%	956	5,11%	1.042	5,57%
CASTELLÓN	217	0,89%	273	1,28%	229	1,12%	204	1,00%	203	1,13%	248	1,32%	236	1,26%
VALENCIA	2.705	11,05%	2.112	9,87%	1.711	8,35%	1.751	8,56%	1.331	7,42%	1.447	7,73%	1.214	6,49%
EXTREMADURA	401	1,64%	344	1,61%	348	1,70%	328	1,60%	263	1,47%	282	1,51%	335	1,79%
BADAJOS	275	1,12%	184	0,86%	204	1,00%	215	1,05%	170	0,95%	156	0,83%	236	1,26%
CÁCERES	126	0,51%	160	0,75%	144	0,70%	113	0,55%	93	0,52%	126	0,67%	99	0,53%
GALICIA	2.241	9,16%	1.886	8,81%	1.832	8,94%	1.664	8,13%	1.600	8,92%	1.540	8,23%	1.707	9,12%
A CORUÑA	962	3,93%	847	3,96%	715	3,49%	605	2,96%	687	3,83%	642	3,43%	671	3,58%
LUGO	122	0,50%	118	0,55%	118	0,58%	92	0,45%	88	0,49%	94	0,50%	89	0,48%
OURENSE	289	1,18%	241	1,13%	238	1,16%	250	1,22%	238	1,33%	250	1,34%	234	1,25%
PONTEVEDRA	868	3,55%	680	3,18%	761	3,71%	717	3,50%	587	3,27%	554	2,96%	713	3,81%
MADRID	1.114	4,55%	1.126	5,26%	1.227	5,98%	1.055	5,16%	1.186	6,61%	1.317	7,04%	1.222	6,53%
MURCIA	965	3,94%	842	3,93%	957	4,67%	772	3,77%	653	3,64%	727	3,88%	915	4,89%
NAVARRA	114	0,47%	91	0,43%	112	0,55%	112	0,55%	112	0,62%	132	0,71%	138	0,74%
PAÍS VASCO	512	2,09%	480	2,24%	435	2,12%	417	2,04%	320	1,78%	349	1,86%	442	2,36%
ÁLAVA	11	0,04%	11	0,05%	15	0,07%	18	0,09%	15	0,08%	13	0,07%	4	0,02%
GUIPÚZCOA	50	0,20%	135	0,63%	157	0,77%	153	0,75%	128	0,71%	101	0,54%	138	0,74%
VIZCAYA	451	1,84%	334	1,56%	263	1,28%	40	0,20%	177	0,99%	235	1,26%	300	1,60%
LA RIOJA	68	0,28%	59	0,28%	55	0,27%	40	0,20%	70	0,39%	60	0,32%	63	0,34%
CEUTA	105	0,43%	99	0,46%	111	0,54%	92	0,45%	140	0,78%	125	0,67%	116	0,62%
MELILLA	117	0,48%	140	0,65%	129	0,63%	151	0,74%	108	0,60%	163	0,87%	121	0,65%
TOTAL ESTADO	24.478	100,00%	21.405	100,00%	20.502	100,00%	20.459	100,00%	17.931	100,00%	18.720	100,00%	18.933	101,14%

(1) Calculado sobre el total de solicitudes presentadas en el año

TOTAL PENSIONES NO CONTRIBUTIVAS

CAUSAS DE DENEGACIÓN PERIODO 2003-2009

CC.AA. Y/O PROVINCIAS	NACIONALIDAD	EDAD	RESIDENCIA LEGAL	RECURSOS ECONÓMICOS		GRADO MINUSVALÍA ENF. CRÓNICA	PRESTACIÓN INCOMPATIBLE	SOLICITAR SIN PASAR DOS AÑOS	SIN DESGLOSAR	TOTAL CAUSAS DE DENEGACIÓN
				PERSONALES	U.E.C.					
				ANDALUCÍA	2					
ALMERÍA	2	82	80	305	871	656	77	0	0	2.073
CÁDIZ	0	33	34	1.271	1.500	397	117	7	17	3.376
CÓRDOBA	0	146	53	390	995	711	64	1	5	2.365
GRANADA	0	61	41	249	1.180	824	70	5	16	MAL
HUELVA	0	111	46	174	857	1.158	53	0	6	2.405
JAÉN	0	217	40	192	775	506	27	0	3	1.760
MÁLAGA	0	76	904	473	2.074	4.686	158	7	27	8.405
SEVILLA	0	399	85	745	3.417	6.094	198	49	64	11.051
ARAGÓN	3	82	104	379	1.185	353	82	1	3	2.192
HUESCA	0	26	8	80	223	69	10	1	0	417
TERUEL	0	8	3	7	76	34	2	0	0	130
ZARAGOZA	3	48	93	292	886	250	70	0	3	1.645
ASTURIAS	0	95	131	394	1.138	1.366	61	0	3	3.188
ILLES BALEARS	0	89	197	234	640	818	38	18	75	2.109
CANARIAS	0	267	711	1.050	2.882	6.271	196	8	35	11.420
LAS PALMAS	0	127	161	314	1.222	3.630	118	7	31	5.610
S.C. TENERIFE	0	140	550	736	1.660	2.641	78	1	4	5.810
CANTABRIA	1	38	39	177	683	712	37	0	0	1.687
CASTILLA Y LEÓN	2	189	182	785	2.382	925	229	0	0	4.694
ÁVILA	1	6	15	49	140	61	16	0	0	288
BURGOS	0	20	36	117	265	141	30	0	0	609
LEÓN	0	30	38	146	509	198	58	0	0	979
PALENCIA	0	9	5	25	141	45	7	0	0	232
SALAMANCA	1	59	42	95	403	251	36	0	0	887
SEGOVIA	0	9	16	37	101	29	12	0	0	204
SORIA	0	4	3	18	57	6	5	0	0	93
VALLADOLID	0	30	18	217	489	33	53	0	0	840
ZAMORA	0	22	9	81	277	161	12	0	0	562
CASTILLA-LA MANCHA	0	371	206	937	3.540	1.490	249	1	1	6.795
ALBACETE	0	56	63	281	828	493	48	0	0	1.769
CIUDAD REAL	0	128	35	195	879	360	71	0	0	1.668
CUENCA	0	65	7	183	591	196	41	0	0	1.083
GUADALAJARA	0	34	31	52	212	58	12	1	1	401
TOLEDO	0	88	70	226	1.030	383	77	0	0	1.874

CC.AA. Y/O PROVINCIAS	NACIONALIDAD	EDAD	RESIDENCIA LEGAL	RECURSOS ECONÓMICOS		GRADO MINUSVALÍA ENF. CRÓNICA	PRESTACIÓN INCOMPATIBLE	SOLICITAR SIN PASAR DOS AÑOS	SIN DESGLOSAR	TOTAL CAUSAS DE DENEGACIÓN
				PERSONALES	U.E.C.					
				CATALUNYA	0					
BARCELONA	0	110	905	3.104	7.026	4.118	1.028	4	27	16.322
GIRONA	0	8	104	287	606	258	92	1	2	1.358
LLEIDA	0	8	46	158	564	219	71	0	0	1.066
TARRAGONA	0	25	163	494	1.346	352	173	1	3	2.557
C. VALENCIANA	2	274	485	3.327	9.859	6.005	460	0	0	20.412
ALICANTE	0	147	39	1.017	2.850	2.291	187	0	0	6.531
CASTELLÓN	1	50	46	245	944	300	24	0	0	1.610
VALENCIA	1	77	400	2.065	6.065	3.414	249	0	0	12.271
EXTREMADURA	0	159	62	366	1.200	505	9	0	0	2.301
BADAJOS	0	109	34	201	709	380	7	0	0	1.440
CÁCERES	0	50	28	165	491	125	2	0	0	861
GALICIA	4	370	983	1.217	4.545	5.167	180	0	4	12.470
A CORUÑA	0	102	421	561	1.879	2.063	102	0	1	5.129
LUGO	0	64	12	73	256	299	17	0	0	721
OURENSE	0	25	177	126	392	1.001	19	0	0	1.740
PONTEVEDRA	4	179	373	457	2.018	1.804	42	0	3	4.880
MADRID	0	239	961	1.470	4.339	1.204	34	0	0	8.247
MURCIA	0	117	307	701	2.288	2.219	165	6	28	5.831
NAVARRA	0	12	41	151	553	37	17	0	0	811
PAÍS VASCO	1	158	94	897	1.234	464	106	0	1	2.955
ÁLAVA	0	1	0	17	69	0	0	0	0	87
GUIPÚZCOA	1	111	51	513	166	7	13	0	0	862
VIZCAYA	0	46	43	367	999	457	93	0	1	2.006
LA RIOJA	0	11	89	76	160	68	8	0	3	415
CEUTA	0	11	92	71	140	455	18	0	1	788
MELILLA	0	10	92	100	78	626	23	0	0	929
TOTAL ESTADO	15	3.768	7.277	20.174	58.057	48.664	4.040	109	324	142.428

TOTAL PENSIONES NO CONTRIBUTIVAS

EVOLUCIÓN INTERANUAL DE LAS SOLICITUDES CADUCADAS O DESISTIDAS

CC.AA. PROVINCIAS	2003		2004		2005		2006		2007		2008		2009	
	nº	% (1)	nº	% (1)	nº	% (1)	nº	% (1)	nº	% (1)	nº	% (1)	nº	% (1)
ANDALUCÍA	947	12,97%	769	12,32%	1.001	18,28%	1.159	19,57%	947	20,07%	788	14,83%	693	13,04%
ALMERÍA	28	0,38%	17	0,27%	1	0,02%	50	0,84%	45	0,95%	51	0,96%	49	0,92%
CÁDIZ	80	1,10%	69	1,11%	65	1,19%	109	1,84%	91	1,93%	67	1,26%	71	1,34%
CÓRDOBA	50	0,69%	54	0,87%	46	0,84%	94	1,59%	53	1,12%	52	0,98%	54	1,02%
GRANADA	172	2,36%	124	1,99%	84	1,53%	145	2,45%	89	1,89%	97	1,83%	73	1,37%
HUELVA	45	0,62%	49	0,79%	70	1,28%	31	0,52%	23	0,49%	44	0,83%	34	0,64%
JAÉN	44	0,60%	57	0,91%	89	1,63%	85	1,44%	30	0,64%	108	2,03%	57	1,07%
MÁLAGA	224	3,07%	208	3,33%	281	5,13%	452	7,63%	541	11,46%	369	6,94%	355	6,68%
SEVILLA	304	4,16%	191	3,06%	365	6,67%	193	3,26%	75	1,59%	0	0,00%	0	0,00%
ARAGÓN	76	1,04%	59	0,95%	45	0,82%	69	1,16%	49	1,04%	60	1,13%	54	1,02%
HUESCA	11	0,15%	7	0,11%	6	0,11%	9	0,15%	6	0,13%	11	0,21%	12	0,23%
TERUEL	4	0,05%	7	0,11%	5	0,09%	2	0,03%	5	0,11%	5	0,09%	6	0,11%
ZARAGOZA	61	0,84%	45	0,72%	34	0,62%	58	0,98%	38	0,81%	44	0,83%	36	0,68%
ASTURIAS	316	4,33%	217	3,48%	183	3,34%	159	2,68%	118	2,50%	67	1,26%	129	2,43%
ILLES BALEARS	117	1,60%	60	0,96%	122	2,23%	124	2,09%	143	3,03%	165	3,10%	186	3,50%
CANARIAS	1.449	19,85%	1.402	22,46%	713	13,02%	1.217	20,55%	358	7,59%	249	4,68%	290	5,46%
LAS PALMAS	500	6,85%	503	8,06%	275	5,02%	399	6,74%	159	3,37%	79	1,49%	129	2,43%
S.C. TENERIFE	949	13,00%	899	14,40%	438	8,00%	818	13,81%	199	4,22%	170	3,20%	161	3,03%
CANTABRIA	41	0,56%	60	0,96%	23	0,42%	78	1,32%	43	0,91%	10	0,19%	1	0,02%
CASTILLA Y LEÓN	216	2,96%	160	2,56%	237	4,33%	254	4,29%	167	3,54%	144	2,71%	239	4,50%
ÁVILA	33	0,45%	19	0,30%	35	0,64%	7	0,12%	5	0,11%	11	0,21%	8	0,15%
BURGOS	26	0,36%	25	0,40%	21	0,38%	43	0,73%	29	0,61%	9	0,17%	86	1,62%
LEÓN	15	0,21%	21	0,34%	21	0,38%	52	0,88%	31	0,66%	38	0,71%	33	0,62%
PALENCIA	8	0,11%	10	0,16%	15	0,27%	9	0,15%	9	0,19%	15	0,28%	16	0,30%
SALAMANCA	53	0,73%	18	0,29%	15	0,27%	36	0,61%	13	0,28%	20	0,38%	25	0,47%
SEGOVIA	17	0,23%	22	0,35%	22	0,40%	18	0,30%	10	0,21%	4	0,08%	22	0,41%
SORIA	3	0,04%	5	0,08%	2	0,04%	11	0,19%	4	0,08%	2	0,04%	8	0,15%
VALLADOLID	31	0,42%	22	0,35%	74	1,35%	60	1,01%	48	1,02%	28	0,53%	29	0,55%
ZAMORA	30	0,41%	18	0,29%	20	0,37%	18	0,30%	18	0,38%	17	0,32%	12	0,23%
CASTILLA-LA MANCHA	128	1,75%	120	1,92%	125	2,28%	107	1,81%	72	1,53%	78	1,47%	273	5,14%
ALBACETE	21	0,29%	23	0,37%	27	0,49%	25	0,42%	4	0,08%	9	0,17%	27	0,51%
CIUDAD REAL	46	0,63%	38	0,61%	35	0,64%	23	0,39%	29	0,61%	37	0,70%	84	1,58%
CUENCA	11	0,15%	6	0,10%	14	0,26%	9	0,15%	14	0,30%	10	0,19%	35	0,66%
GUADALAJARA	11	0,15%	11	0,18%	4	0,07%	12	0,20%	6	0,13%	18	0,34%	18	0,34%
TOLEDO	39	0,53%	42	0,67%	45	0,82%	38	0,64%	19	0,40%	4	0,08%	109	2,05%

CC.AA. PROVINCIAS	2003		2004		2005		2006		2007		2008		2009	
	nº	%	nº	%	nº	%	nº	% (1)	nº	% (1)	nº	% (1)	nº	% (1)
CATALUNYA	1.095	15,00%	1.161	18,60%	1.119	20,43%	961	16,22%	916	19,41%	1.237	23,27%	1.481	27,86%
BARCELONA	844	11,56%	940	15,06%	892	16,29%	735	12,41%	651	13,80%	925	17,40%	1.104	20,77%
GIRONA	59	0,81%	55	0,88%	64	1,17%	52	0,88%	77	1,63%	85	1,60%	114	2,14%
LLEIDA	53	0,73%	45	0,72%	37	0,68%	58	0,98%	48	1,02%	61	1,15%	90	1,69%
TARRAGONA	139	1,90%	121	1,94%	126	2,30%	116	1,96%	140	2,97%	166	3,12%	173	3,25%
COMUNIDAD VALENCIANA	1.013	13,88%	705	11,29%	592	10,81%	489	8,26%	829	17,57%	771	14,51%	570	10,72%
ALICANTE	308	4,22%	350	5,61%	222	4,05%	225	3,80%	271	5,74%	299	5,63%	309	5,81%
CASTELLÓN	57	0,78%	46	0,74%	37	0,68%	93	1,57%	59	1,25%	58	1,09%	54	1,02%
VALENCIA	648	8,88%	309	4,95%	333	6,08%	171	2,89%	499	10,57%	414	7,79%	207	3,89%
EXTREMADURA	113	1,55%	43	0,69%	104	1,90%	136	2,30%	62	1,31%	73	1,37%	108	2,03%
BADAJOS	65	0,89%	29	0,46%	75	1,37%	95	1,60%	40	0,85%	45	0,85%	71	1,34%
CÁCERES	48	0,66%	14	0,22%	29	0,53%	41	0,69%	22	0,47%	28	0,53%	37	0,70%
GALICIA	573	7,85%	377	6,04%	321	5,86%	225	3,80%	197	4,17%	228	4,29%	207	3,89%
A CORUÑA	362	4,96%	194	3,11%	163	2,98%	101	1,71%	79	1,67%	134	2,52%	116	2,18%
LUGO	25	0,34%	28	0,45%	34	0,62%	32	0,54%	19	0,40%	33	0,62%	20	0,38%
OURENSE	25	0,34%	44	0,70%	42	0,77%	30	0,51%	44	0,93%	22	0,41%	27	0,51%
PONTEVEDRA	161	2,21%	111	1,78%	82	1,50%	62	1,05%	55	1,17%	39	0,73%	44	0,83%
MADRID	864	11,84%	821	13,15%	648	11,83%	576	9,72%	505	10,70%	762	14,34%	1.446	27,21%
MURCIA	229	3,14%	204	3,27%	153	2,79%	253	4,27%	198	4,20%	240	4,52%	205	3,86%
NAVARRA	11	0,15%	1	0,02%	12	0,22%	1	0,02%	10	0,21%	13	0,24%	14	0,26%
PAÍS VASCO	80	1,10%	34	0,54%	25	0,46%	56	0,95%	51	1,08%	372	7,00%	36	0,68%
ÁLAVA	0	0,00%	0	0,00%	0	0,00%	0	0,00%	0	0,00%	341	6,42%	0	0,00%
GUIPÚZCOA	17	0,23%	0	0,00%	0	0,00%	0	0,00%	0	0,00%	0	0,00%	0	0,00%
VIZCAYA	63	0,86%	34	0,54%	25	0,46%	7	0,12%	51	1,08%	31	0,58%	36	0,68%
LA RIOJA	5	0,07%	8	0,13%	5	0,09%	7	0,12%	8	0,17%	5	0,09%	1	0,02%
CEUTA	18	0,25%	34	0,54%	38	0,69%	40	0,68%	30	0,64%	39	0,73%	32	0,60%
MELILLA	8	0,11%	7	0,11%	10	0,18%	12	0,20%	16	0,34%	14	0,26%	12	0,23%
TOTAL ESTADO	7.299	100,00%	6.242	100,00%	5.476	100,00%	5.923	100,00%	4.719	100,00%	5.315	100,00%	5.977	112,46%

(1) Calculado sobre el total de solicitudes presentadas en el año

TOTAL PENSIONES NO CONTRIBUTIVAS

EVOLUCIÓN INTERANUAL DE LAS SOLICITUDES PENDIENTES

CC.AA. PROVINCIAS	2003		2004		2005		2006		2007		2008		2009	
	nº	% (1)	nº	% (1)	nº	% (1)	nº	% (1)	nº	% (1)	nº	% (1)	nº	% (1)
ANDALUCÍA	4.732	26,29%	4.805	28,95%	4.418	23,29%	2.796	16,74%	3.057	17,92%	3.299	18,17%	3.750	20,65%
ALMERÍA	193	1,07%	145	0,87%	227	1,20%	110	0,66%	96	0,56%	89	0,49%	73	0,40%
CÁDIZ	433	2,41%	433	2,61%	520	2,74%	438	2,62%	448	2,63%	495	2,73%	484	2,67%
CÓRDOBA	139	0,77%	135	0,81%	330	1,74%	171	1,02%	192	1,13%	198	1,09%	191	1,05%
GRANADA	355	1,97%	369	2,22%	380	2,00%	194	1,16%	308	1,81%	328	1,81%	282	1,55%
HUELVA	146	0,81%	153	0,92%	151	0,80%	46	0,28%	113	0,66%	134	0,74%	99	0,55%
JAÉN	159	0,88%	132	0,80%	95	0,50%	67	0,40%	81	0,47%	82	0,45%	79	0,44%
MÁLAGA	1.498	8,32%	1.768	10,65%	1.140	6,01%	667	3,99%	763	4,47%	650	3,58%	862	4,75%
SEVILLA	1.809	10,05%	1.670	10,06%	1.575	8,30%	1.103	6,60%	1.056	6,19%	1.323	7,29%	1.680	9,25%
ARAGÓN	172	0,96%	160	0,96%	126	0,66%	93	0,56%	111	0,65%	84	0,46%	82	0,45%
HUESCA	45	0,25%	34	0,20%	37	0,20%	16	0,10%	30	0,18%	35	0,19%	32	0,18%
TERUEL	17	0,09%	5	0,03%	8	0,04%	5	0,03%	9	0,05%	8	0,04%	6	0,03%
ZARAGOZA	110	0,61%	121	0,73%	81	0,43%	72	0,43%	72	0,42%	41	0,23%	44	0,24%
ASTURIAS	900	5,00%	747	4,50%	394	2,08%	351	2,10%	366	2,15%	487	2,68%	647	3,56%
ILLES BALEARS	273	1,52%	239	1,44%	179	0,94%	156	0,93%	91	0,53%	99	0,55%	133	0,73%
CANARIAS	1.837	10,21%	1.785	10,76%	4.127	21,76%	4.112	24,62%	4.064	23,83%	4.342	23,91%	4.796	26,41%
LAS PALMAS	882	4,90%	892	5,37%	1.378	7,27%	1.518	9,09%	1.473	8,64%	1.592	8,77%	2.052	11,30%
S.C. TENERIFE	955	5,31%	893	5,38%	2.749	14,49%	2.594	15,53%	2.591	15,19%	2.750	15,14%	2.744	15,11%
CANTABRIA	139	0,77%	209	1,26%	171	0,90%	149	0,89%	96	0,56%	42	0,23%	50	0,28%
CASTILLA Y LEÓN	437	2,43%	389	2,34%	611	3,22%	413	2,47%	503	2,95%	649	3,57%	639	3,52%
ÁVILA	11	0,06%	15	0,09%	69	0,36%	27	0,16%	50	0,29%	46	0,25%	21	0,12%
BURGOS	72	0,40%	92	0,55%	128	0,67%	42	0,25%	45	0,26%	112	0,62%	98	0,54%
LEÓN	76	0,42%	44	0,27%	128	0,67%	31	0,19%	59	0,35%	55	0,30%	74	0,41%
PALENCIA	22	0,12%	10	0,06%	12	0,06%	14	0,08%	17	0,10%	16	0,09%	22	0,12%
SALAMANCA	79	0,44%	83	0,50%	96	0,51%	96	0,57%	89	0,52%	81	0,45%	68	0,37%
SEGOVIA	22	0,12%	13	0,08%	45	0,24%	7	0,04%	15	0,09%	23	0,13%	23	0,13%
SORIA	15	0,08%	12	0,07%	14	0,07%	10	0,06%	12	0,07%	11	0,06%	11	0,06%
VALLADOLID	72	0,40%	86	0,52%	175	0,92%	143	0,86%	153	0,90%	227	1,25%	276	1,52%
ZAMORA	68	0,38%	34	0,20%	52	0,27%	43	0,26%	63	0,37%	78	0,43%	46	0,25%
CASTILLA-LA MANCHA	735	4,08%	689	4,15%	753	3,97%	667	3,99%	950	5,57%	845	4,65%	944	5,20%
ALBACETE	243	1,35%	257	1,55%	237	1,25%	247	1,48%	263	1,54%	170	0,94%	133	0,73%
CIUDAD REAL	97	0,54%	98	0,59%	151	0,80%	83	0,50%	213	1,25%	248	1,37%	265	1,46%
CUENCA	121	0,67%	121	0,73%	92	0,49%	105	0,63%	85	0,50%	100	0,55%	45	0,25%
GUADALAJARA	22	0,12%	17	0,10%	20	0,11%	20	0,12%	30	0,18%	48	0,26%	28	0,15%
TOLEDO	252	1,40%	196	1,18%	253	1,33%	212	1,27%	359	2,10%	279	1,54%	473	2,60%

CC.AA. PROVINCIAS	2003		2004		2005		2006		2007		2008		2009	
	nº	%	nº	%	nº	%	nº	% (1)	nº	% (1)	nº	% (1)	nº	% (1)
CATALUNYA	2.580	14,34%	2.153	12,97%	1.674	8,83%	1.810	10,84%	2.356	13,81%	2.924	16,10%	3.674	20,23%
BARCELONA	1.911	10,62%	1.658	9,99%	1.285	6,77%	1.338	8,01%	1.724	10,11%	2.184	12,03%	2.654	14,61%
GIRONA	163	0,91%	139	0,84%	120	0,63%	152	0,91%	191	1,12%	250	1,38%	331	1,82%
LLEIDA	167	0,93%	119	0,72%	82	0,43%	90	0,54%	113	0,66%	150	0,83%	189	1,04%
TARRAGONA	339	1,88%	237	1,43%	187	0,99%	230	1,38%	328	1,92%	340	1,87%	500	2,75%
COMUNIDAD VALENCIANA	2.397	13,32%	1.695	10,21%	2.843	14,99%	2.330	13,95%	2.106	12,35%	2.030	11,18%	1.655	9,11%
ALICANTE	993	5,52%	896	5,40%	1.109	5,85%	939	5,62%	934	5,48%	942	5,19%	632	3,48%
CASTELLÓN	197	1,09%	181	1,09%	309	1,63%	296	1,77%	231	1,35%	228	1,26%	107	0,59%
VALENCIA	1.207	6,71%	618	3,72%	1.425	7,51%	1.095	6,56%	941	5,52%	860	4,74%	916	5,04%
EXTREMADURA	232	1,29%	67	0,40%	59	0,31%	76	0,46%	62	0,36%	152	0,84%	69	0,38%
BADAJOS	191	1,06%	15	0,09%	24	0,13%	36	0,22%	3	0,02%	94	0,52%	33	0,18%
CÁCERES	41	0,23%	52	0,31%	35	0,18%	40	0,24%	59	0,35%	58	0,32%	36	0,20%
GALICIA	910	5,06%	904	5,45%	1.147	6,05%	1.064	6,37%	874	5,12%	1.289	7,10%	1.371	7,55%
A CORUÑA	588	3,27%	508	3,06%	612	3,23%	627	3,75%	549	3,22%	634	3,49%	633	3,49%
LUGO	53	0,29%	70	0,42%	55	0,29%	29	0,17%	31	0,18%	34	0,19%	52	0,29%
OURENSE	121	0,67%	121	0,73%	169	0,89%	168	1,01%	196	1,15%	223	1,23%	158	0,87%
PONTEVEDRA	148	0,82%	205	1,24%	311	1,64%	240	1,44%	98	0,57%	398	2,19%	528	2,91%
MADRID	1.428	7,93%	1.354	8,16%	1.098	5,79%	1.459	8,74%	1.167	6,84%	880	4,85%	195	1,07%
MURCIA	668	3,71%	801	4,83%	796	4,20%	566	3,39%	556	3,26%	722	3,98%	740	4,07%
NAVARRA	81	0,45%	106	0,64%	22	0,12%	29	0,17%	46	0,27%	31	0,17%	26	0,14%
PAÍS VASCO	278	1,54%	337	2,03%	367	1,93%	461	2,76%	501	2,94%	147	0,81%	106	0,58%
ÁLAVA	30	0,17%	88	0,53%	163	0,86%	231	1,38%	302	1,77%	1	0,01%	10	0,06%
GUIPÚZCOA	39	0,22%	61	0,37%	48	0,25%	24	0,14%	35	0,21%	4	0,02%	11	0,06%
VIZCAYA	209	1,16%	188	1,13%	156	0,82%	41	0,25%	164	0,96%	142	0,78%	85	0,47%
LA RIOJA	71	0,39%	50	0,30%	58	0,31%	41	0,25%	30	0,18%	33	0,18%	22	0,12%
CEUTA	78	0,43%	69	0,42%	70	0,37%	81	0,48%	63	0,37%	53	0,29%	65	0,36%
MELILLA	49	0,27%	37	0,22%	54	0,28%	48	0,29%	58	0,34%	52	0,29%	62	0,34%
TOTAL ESTADO	17.997	100,00%	16.596	100,00%	18.967	100,00%	16.702	100,00%	17.057	100,00%	18.160	100,00%	19.026	104,77%

(1) Calculado sobre el total de solicitudes presentadas en el año

TOTAL PENSIONES NO CONTRIBUTIVAS

EVOLUCIÓN INTERANUAL COEFICIENTE DE COBERTURA

CC.AA. PROVINCIAS	2003 % (1)	2004 % (1)	2005 % (1)	2006 % (1)	2007 % (1)	2008 % (1)	2009 % (1)
ANDALUCÍA	99,85%	99,50%	102,83%	112,33%	97,87%	98,01%	96,42%
ALMERÍA	94,26%	105,81%	90,31%	115,62%	102,15%	100,95%	101,95%
CÁDIZ	102,04%	100,00%	96,45%	103,12%	99,46%	97,35%	100,65%
CÓRDOBA	112,48%	100,31%	86,17%	117,15%	97,91%	99,43%	100,65%
GRANADA	105,09%	98,89%	99,03%	118,45%	88,96%	98,02%	104,41%
HUELVA	99,57%	99,35%	100,20%	111,88%	91,46%	97,51%	104,12%
JAÉN	97,45%	102,60%	103,60%	103,31%	98,06%	99,86%	100,41%
MÁLAGA	90,55%	90,97%	124,82%	115,86%	97,23%	103,85%	93,32%
SEVILLA	102,35%	103,70%	102,88%	115,08%	101,73%	91,37%	88,82%
ARAGÓN	101,87%	100,92%	102,61%	102,75%	98,10%	102,94%	100,22%
HUESCA	99,64%	104,18%	98,88%	110,34%	93,64%	97,57%	101,40%
TERUEL	101,43%	112,24%	97,09%	103,23%	94,59%	101,12%	102,90%
ZARAGOZA	102,55%	98,83%	104,30%	101,00%	100,00%	104,97%	99,53%
ASTURIAS	107,74%	110,40%	126,26%	103,26%	98,67%	87,74%	84,76%
ILLES BALEARS	92,86%	104,68%	110,58%	102,73%	106,52%	99,26%	97,25%
CANARIAS	110,71%	100,93%	67,75%	100,28%	101,02%	93,86%	89,91%
LAS PALMAS	117,31%	99,59%	80,82%	94,13%	102,35%	93,45%	76,59%
S.C. TENERIFE	105,41%	102,00%	60,75%	105,23%	100,11%	94,14%	100,24%
CANTABRIA	97,87%	93,05%	104,77%	102,37%	107,32%	107,55%	98,90%
CASTILLA Y LEÓN	102,13%	101,74%	93,62%	107,34%	96,35%	94,44%	100,38%
ÁVILA	104,55%	98,14%	86,95%	91,48%	85,80%	102,41%	114,04%
BURGOS	98,34%	94,19%	86,69%	109,62%	99,00%	81,69%	103,06%
LEÓN	100,15%	106,64%	86,69%	124,07%	93,38%	100,96%	95,58%
PALENCIA	94,29%	106,45%	99,20%	98,91%	98,24%	100,58%	96,36%
SALAMANCA	112,08%	99,27%	98,06%	100,00%	101,59%	101,74%	102,84%
SEGOVIA	96,77%	105,70%	80,61%	133,93%	91,40%	92,31%	100,00%
SORIA	93,75%	104,35%	97,67%	105,13%	96,97%	101,75%	100,00%
VALLADOLID	98,80%	97,00%	86,24%	105,78%	98,07%	87,77%	90,72%
ZAMORA	101,65%	111,72%	95,20%	103,07%	93,17%	94,66%	113,85%
CASTILLA-LA MANCHA	95,55%	101,58%	97,88%	103,29%	88,82%	104,09%	96,77%
ALBACETE	94,13%	97,78%	102,76%	98,46%	96,89%	116,43%	105,93%
CIUDAD REAL	98,78%	99,88%	93,54%	111,06%	78,69%	95,17%	97,36%
CUENCA	97,60%	100,00%	106,90%	96,88%	104,91%	96,08%	113,25%
GUADALAJARA	98,22%	104,07%	97,86%	100,00%	95,00%	91,35%	107,81%
TOLEDO	92,02%	106,41%	93,81%	105,34%	81,63%	111,68%	82,71%

CC.AA. PROVINCIAS	2003 % (1)	2004 % (1)	2005 % (1)	2006 % (1)	2007 % (1)	2008 % (1)	2009 % (1)
CATALUNYA	94,27%	105,31%	105,94%	98,31%	92,66%	93,12%	91,35%
BARCELONA	94,68%	104,09%	105,99%	99,12%	93,08%	92,58%	92,65%
GIRONA	96,04%	104,86%	103,80%	94,20%	92,34%	90,82%	88,45%
LLEIDA	88,96%	110,37%	108,94%	98,38%	93,77%	91,89%	91,20%
TARRAGONA	93,69%	111,38%	105,41%	95,47%	90,01%	98,74%	85,92%
COMUNIDAD VALENCIANA	136,78%	109,26%	85,38%	108,16%	103,83%	101,18%	105,88%
ALICANTE	101,86%	104,01%	91,02%	108,22%	100,24%	99,65%	113,48%
CASTELLÓN	101,57%	102,48%	81,31%	102,49%	114,04%	100,48%	120,40%
VALENCIA	161,43%	113,04%	83,17%	108,93%	104,62%	102,29%	98,39%
EXTREMADURA	121,42%	110,77%	100,51%	98,78%	101,47%	93,37%	105,90%
BADAJOS	116,84%	119,30%	99,07%	98,61%	106,15%	88,50%	106,71%
CÁCERES	132,66%	98,23%	102,80%	99,05%	95,40%	100,18%	104,43%
GALICIA	107,24%	100,10%	95,94%	101,62%	104,02%	91,81%	98,30%
A CORUÑA	104,46%	103,16%	95,66%	99,27%	104,18%	95,86%	100,05%
LUGO	100,47%	97,38%	102,72%	105,65%	99,49%	99,33%	95,69%
OURENSE	98,94%	100,00%	94,08%	100,13%	96,03%	96,14%	110,11%
PONTEVEDRA	116,50%	97,28%	95,25%	103,86%	108,07%	83,92%	93,00%
MADRID	84,32%	101,45%	105,39%	92,16%	107,23%	106,23%	114,48%
MURCIA	98,57%	93,90%	100,24%	112,27%	100,56%	91,87%	99,17%
NAVARRA	103,94%	93,32%	122,95%	98,03%	95,17%	103,96%	101,28%
PAÍS VASCO	125,09%	96,62%	98,30%	94,66%	97,58%	123,11%	102,26%
ÁLAVA	83,43%	70,41%	68,62%	70,43%	68,44%	230,87%	94,44%
GUIPÚZCOA	109,90%	95,74%	102,11%	103,91%	98,10%	106,07%	98,99%
VIZCAYA	135,74%	102,03%	103,53%	107,39%	104,95%	102,78%	105,91%
LA RIOJA	104,49%	109,01%	96,68%	107,39%	105,58%	98,60%	105,34%
CEUTA	90,25%	103,60%	99,63%	96,15%	106,36%	103,45%	95,51%
MELILLA	95,12%	104,36%	94,41%	101,80%	96,15%	101,86%	96,60%
TOTAL ESTADO	104,65%	102,20%	96,33%	103,88%	99,33%	98,03%	98,50%

(1) Este coeficiente se establece a partir del cociente entre los expedientes resueltos y la solicitudes presentadas

TOTAL PENSIONES NO CONTRIBUTIVAS

EVOLUCIÓN INTERANUAL COEFICIENTE DE RECONOCIMIENTO

PROVINCIAS	2003 % (1)	2004 % (1)	2005 % (1)	2006 % (1)	2007 % (1)	2008 % (1)	2009 % (1)
ANDALUCÍA	56,63%	56,46%	60,64%	57,38%	57,42%	58,60%	60,20%
ALMERÍA	60,17%	60,53%	59,29%	50,46%	63,66%	60,73%	62,87%
CÁDIZ	72,00%	73,45%	73,71%	76,15%	73,21%	76,43%	73,26%
CÓRDOBA	61,34%	68,69%	71,28%	64,64%	65,68%	69,45%	68,60%
GRANADA	57,11%	60,64%	66,84%	59,72%	62,68%	61,09%	54,82%
HUELVA	53,05%	52,68%	61,22%	63,09%	61,28%	58,83%	67,31%
JAÉN	70,00%	59,66%	68,14%	63,00%	70,90%	61,20%	63,27%
MÁLAGA	50,79%	47,92%	50,41%	52,29%	48,84%	49,03%	53,91%
SEVILLA	46,61%	46,15%	53,01%	43,90%	46,65%	51,80%	53,93%
ARAGÓN	67,51%	69,76%	67,66%	71,24%	68,28%	64,48%	66,38%
HUESCA	67,03%	72,63%	74,72%	77,68%	67,96%	64,68%	73,27%
TERUEL	76,06%	71,82%	78,00%	78,13%	77,14%	77,78%	71,83%
ZARAGOZA	66,48%	68,67%	64,68%	68,94%	67,43%	62,60%	63,44%
ASTURIAS	49,55%	49,01%	59,40%	56,45%	57,26%	54,85%	51,01%
ILLES BALEARS	57,20%	60,84%	51,20%	56,07%	57,16%	53,54%	53,00%
CANARIAS	43,78%	49,43%	48,59%	45,65%	61,04%	60,61%	57,43%
LAS PALMAS	41,87%	49,96%	43,65%	44,54%	54,29%	56,98%	56,08%
S.C. TENERIFE	45,48%	49,02%	52,11%	46,44%	65,81%	63,01%	58,22%
CANTABRIA	60,58%	62,65%	66,83%	64,77%	64,35%	72,30%	77,15%
CASTILLA Y LEÓN	70,49%	71,38%	70,26%	67,39%	66,95%	68,01%	67,63%
ÁVILA	72,24%	74,88%	69,25%	69,57%	69,06%	72,35%	74,88%
BURGOS	73,80%	67,28%	70,38%	67,42%	62,42%	66,22%	58,05%
LEÓN	66,72%	61,67%	70,38%	66,80%	64,30%	61,43%	64,96%
PALENCIA	80,61%	79,80%	74,90%	75,69%	80,24%	67,05%	71,07%
SALAMANCA	74,76%	76,56%	73,97%	70,97%	70,02%	65,67%	71,70%
SEGOVIA	66,67%	63,47%	56,39%	64,00%	64,71%	64,58%	58,00%
SORIA	72,00%	77,78%	73,81%	68,29%	78,13%	84,48%	72,22%
VALLADOLID	71,92%	73,73%	64,16%	63,31%	65,68%	72,32%	71,19%
ZAMORA	58,65%	74,07%	73,67%	65,23%	61,90%	71,43%	69,96%
CASTILLA-LA MANCHA	65,38%	64,21%	62,86%	59,80%	59,16%	58,85%	56,14%
ALBACETE	61,19%	58,67%	56,99%	58,69%	58,84%	56,90%	55,98%
CIUDAD REAL	64,85%	65,26%	60,81%	61,05%	60,42%	56,60%	56,30%
CUENCA	67,28%	64,40%	69,04%	63,03%	58,31%	50,27%	55,11%
GUADALAJARA	68,07%	57,03%	71,53%	62,42%	62,63%	55,79%	57,61%
TOLEDO	67,79%	67,85%	65,16%	57,48%	58,04%	67,45%	56,25%

CC.AA. PROVINCIAS	2003 % (1)	2004 % (1)	2005 % (1)	2006 % (1)	2007 % (1)	2008 % (1)	2009 % (1)
CATALUNYA	54,04%	50,92%	49,46%	47,92%	44,23%	45,05%	42,63%
BARCELONA	53,31%	49,72%	49,01%	47,44%	45,13%	44,97%	41,20%
GIRONA	52,99%	55,41%	51,64%	52,88%	38,30%	47,77%	49,35%
LLEIDA	61,28%	59,30%	55,21%	50,72%	48,84%	49,16%	47,52%
TARRAGONA	55,60%	52,00%	48,72%	46,75%	40,32%	42,07%	44,98%
COMUNIDAD VALENCIANA	54,75%	51,67%	50,79%	49,63%	48,62%	47,49%	54,64%
ALICANTE	50,23%	49,82%	54,17%	46,09%	49,98%	44,54%	48,24%
CASTELLÓN	52,92%	51,67%	52,24%	44,59%	50,38%	51,74%	59,38%
VALENCIA	56,56%	52,58%	48,76%	52,26%	47,55%	48,59%	58,54%
EXTREMADURA	77,50%	77,20%	71,52%	66,16%	66,29%	72,00%	70,25%
BADAJOS	78,22%	80,42%	71,03%	63,49%	63,16%	71,29%	68,35%
CÁCERES	75,93%	71,43%	72,28%	70,50%	70,81%	72,89%	73,80%
GALICIA	61,78%	63,17%	62,53%	63,69%	63,42%	62,02%	59,57%
A CORUÑA	58,47%	60,13%	61,69%	65,29%	60,58%	60,57%	58,54%
LUGO	77,07%	76,86%	73,19%	74,49%	72,56%	71,65%	72,75%
OURENSE	66,42%	66,98%	63,30%	63,73%	58,41%	59,58%	63,14%
PONTEVEDRA	60,39%	61,21%	60,31%	59,24%	66,23%	62,13%	56,19%
MADRID	59,10%	62,38%	62,53%	61,56%	60,95%	57,50%	50,73%
MURCIA	47,35%	48,93%	45,80%	51,31%	52,38%	48,45%	48,15%
NAVARRA	70,38%	73,64%	72,44%	67,62%	63,58%	63,20%	61,71%
PAÍS VASCO	65,07%	69,51%	73,46%	71,61%	77,01%	61,77%	74,29%
ÁLAVA	92,72%	92,03%	90,85%	88,89%	90,26%	33,33%	97,39%
GUIPÚZCOA	68,25%	72,73%	75,08%	76,02%	77,50%	81,37%	79,85%
VIZCAYA	61,44%	65,05%	69,33%	80,97%	74,41%	67,28%	67,09%
LA RIOJA	71,48%	73,62%	74,25%	80,97%	62,50%	69,34%	70,51%
CEUTA	50,80%	48,65%	45,22%	52,00%	43,52%	45,33%	41,96%
MELILLA	54,21%	48,78%	51,57%	52,06%	50,40%	46,20%	53,17%
TOTAL ESTADO	57,34%	57,58%	58,31%	56,50%	57,18%	56,31%	56,30%

(1) Este coeficiente se establece a partir del cociente entre los expedientes resueltos y la solicitudes RESUELTAS

TOTAL PENSIONES NO CONTRIBUTIVAS

EVOLUCIÓN INTERANUAL COEFICIENTE DE GESTIÓN

CC.AA. PROVINCIAS	2003 % (1)	2004 % (1)	2005 % (1)	2006 % (1)	2007 % (1)	2008 % (1)	2009 % (1)
ANDALUCÍA	103	119	116	77	90	97	107
ALMERÍA	68	63	97	53	53	44	32
CÁDIZ	65	67	76	60	86	100	103
CÓRDOBA	35	38	84	66	69	67	64
GRANADA	87	105	121	69	107	117	97
HUELVA	45	51	56	19	52	57	42
JAÉN	44	46	33	29	40	40	39
MÁLAGA	154	213	162	80	79	80	98
SEVILLA	153	160	172	127	140	154	189
ARAGÓN	43	44	35	28	42	33	32
HUESCA	58	47	50	28	49	61	54
TERUEL	44	18	28	19	44	32	31
ZARAGOZA	39	46	31	29	40	24	25
ASTURIAS	183	183	106	96	116	178	222
ILLES BALEARS	75	118	114	67	33	33	39
CANARIAS	115	115	205	277	312	345	384
LAS PALMAS	124	130	196	229	277	316	376
S.C. TENERIFE	108	104	209	315	337	365	390
CANTABRIA	59	75	77	58	48	21	25
CASTILLA Y LEÓN	49	51	63	55	73	89	88
ÁVILA	14	25	52	55	111	100	42
BURGOS	72	96	73	42	54	110	77
LEÓN	42	33	73	28	50	48	62
PALENCIA	45	19	17	28	36	33	48
SALAMANCA	43	54	52	65	73	63	54
SEGOVIA	64	30	98	23	58	80	83
SORIA	68	63	59	46	65	69	55
VALLADOLID	52	66	97	93	107	135	188
ZAMORA	67	42	50	53	77	100	72
CASTILLA-LA MANCHA	77	85	90	92	135	119	111
ALBACETE	112	147	118	137	184	108	77
CIUDAD REAL	36	42	66	49	126	123	148
CUENCA	87	96	79	91	75	94	39
GUADALAJARA	47	50	51	44	54	83	39
TOLEDO	91	81	99	99	162	147	152

CC.AA. PROVINCIAS	2003 % (1)	2004 % (1)	2005 % (1)	2006 % (1)	2007 % (1)	2008 % (1)	2009 % (1)
CATALUNYA	99	96	75	81	114	128	153
BARCELONA	96	96	74	80	111	127	149
GIRONA	116	101	86	99	135	140	170
LLEIDA	101	93	71	65	110	118	154
TARRAGONA	108	95	73	87	120	129	158
COMUNIDAD VALENCIANA	106	81	130	133	130	113	93
ALICANTE	128	133	168	163	164	149	99
CASTELLÓN	124	101	162	204	180	130	65
VALENCIA	91	49	107	107	102	87	95
EXTREMADURA	44	16	13	20	23	40	18
BADAJOS	51	6	9	15	2	43	13
CÁCERES	27	30	21	27	51	37	26
GALICIA	48	53	69	75	67	92	102
A CORUÑA	69	72	92	110	106	111	120
LUGO	30	39	36	23	28	27	45
OURENSE	46	50	75	78	100	115	88
PONTEVEDRA	24	35	50	47	20	77	102
MADRID	90	96	83	114	104	69	15
MURCIA	105	132	140	109	113	127	122
NAVARRA	72	102	22	29	47	29	24
PAÍS VASCO	74	70	75	94	109	35	21
ÁLAVA	60	162	246	362	483	2	22
GUIPÚZCOA	73	42	28	14	22	3	6
VIZCAYA	77	66	62	64	70	65	32
LA RIOJA	104	77	87	64	55	55	38
CEUTA	101	99	92	102	80	66	88
MELILLA	61	48	64	52	80	58	76
TOTAL ESTADO	91	94	106	103	115	117	118

(1) Este coeficiente se establece a partir del cociente entre los expedientes resueltos y la solicitudes RESUELTAS

TOTAL PENSIONES NO CONTRIBUTIVAS

EVOLUCIÓN INTERANUAL DE LAS RECLAMACIONES

CC.AA. Y/O PROVINCIAS	RECLAMACIONES PRESENTADAS							RECLAMACIONES ESTIMADAS							RECLAMACIONES DESESTIMADAS						
	2003	2004	2005	2006	2007	2008	2009	2003	2004	2005	2006	2007	2008	2009	2003	2004	2005	2006	2007	2008	2009
ANDALUCÍA	3.637	2.692	2.598	2.699	2.050	2.196	1.914	1.947	1.406	1.116	1.324	1.079	1.143	995	1.759	1.588	1.361	1.027	1.027	944	933
ALMERÍA	375	334	249	309	236	228	257	235	295	200	249	209	195	206	101	76	50	27	27	33	48
CÁDIZ	189	38	63	217	257	163	164	133	20	42	93	113	67	74	72	17	116	149	149	86	99
CÓRDOBA	169	72	106	141	182	145	121	104	42	54	83	96	87	52	52	45	52	89	89	60	67
GRANADA	477	251	320	325	188	374	367	289	164	216	205	116	237	271	192	157	118	89	89	101	139
HUELVA	111	127	134	170	88	134	79	47	80	92	127	37	90	38	64	54	51	53	53	44	38
JAÉN	186	185	149	130	85	148	88	116	91	103	89	66	101	49	68	79	45	19	19	50	39
MÁLAGA	740	1.032	1.098	634	572	602	365	248	380	239	107	187	184	101	562	663	591	318	318	378	262
SEVILLA	1.390	118	479	773	442	402	473	775	57	170	371	255	182	204	648	68	338	283	283	192	241
ARAGÓN	162	118	134	84	70	74	79	76	57	57	32	28	26	39	87	68	57	41	41	49	40
HUESCA	40	6	49	21	17	13	33	21	5	31	11	7	4	25	19	1	12	10	10	9	8
TERUEL	16	6	5	2	0	1	0	7	5	3	1	0	1	0	10	1	1	0	0	0	0
ZARAGOZA	106	95	80	61	53	60	46	48	42	23	20	21	21	14	58	60	44	31	31	40	32
ASTURIAS	202	168	165	115	105	118	121	27	35	16	25	27	30	17	195	162	84	134	134	81	103
ILLES BALEARS	127	82	36	121	111	112	129	80	41	23	60	65	47	58	60	34	49	53	53	55	74
CANARIAS	511	353	583	500	429	380	358	145	118	117	144	149	124	89	409	247	415	336	336	325	272
LAS PALMAS	358	253	6.454	267	230	171	133	112	78	70	75	87	71	35	326	170	229	153	153	158	94
S.C. TENERIFE	153	100	278	233	199	209	226	33	40	55	69	62	53	54	83	77	186	183	183	167	178
CANTABRIA	44	36	12	27	21	8	18	11	11	2	3	5	0	4	34	23	26	11	11	10	22
CASTILLA Y LEÓN	389	252	252	322	333	348	274	120	81	92	161	99	106	117	243	157	171	223	223	190	155
ÁVILA	7	12	9	8	6	5	13	3	4	5	4	1	0	0	5	8	4	5	5	5	8
BURGOS	41	24	34	49	26	14	21	14	8	10	27	16	10	5	28	13	19	29	29	7	13
LEÓN	109	65	48	60	77	63	51	12	12	32	22	23	20	22	81	25	41	52	52	45	33
PALENCIA	27	6	16	16	19	14	14	6	4	9	9	4	5	3	18	5	8	11	11	13	10
SALAMANCA	66	38	40	92	38	32	32	32	22	17	63	16	12	10	34	16	29	22	22	20	22
SEGOVIA	5	0	5	2	4	8	5	6	0	0	2	3	6	5	0	0	0	1	1	2	0
SORIA	2	21	6	7	5	4	1	2	5	0	2	1	0	1	1	16	8	5	5	3	1
VALLADOLID	79	56	58	47	97	160	81	13	11	3	11	8	36	53	55	59	43	74	74	62	37
ZAMORA	53	30	36	41	61	48	56	32	15	16	21	27	17	18	21	15	19	24	24	33	31
CASTILLA-LA MANCHA	475	454	432	538	299	253	316	204	200	170	198	145	108	130	274	253	310	166	166	158	214
ALBACETE	133	101	140	134	66	75	105	41	38	45	33	23	26	36	95	65	94	48	48	48	78
CIUDAD REAL	186	179	130	210	113	95	87	102	99	31	92	61	41	41	93	78	110	58	58	53	53
CUENCA	44	55	30	57	23	24	69	18	19	15	30	6	6	28	27	29	27	17	17	16	40
GUADALAJARA	21	27	30	32	34	22	30	11	8	18	12	18	10	18	12	18	18	17	17	12	12
TOLEDO	91	92	102	105	63	37	25	32	36	61	31	37	25	7	47	63	61	26	26	29	31

CC.AA. Y/O PROVINCIAS	RECLAMACIONES PRESENTADAS							RECLAMACIONES ESTIMADAS							RECLAMACIONES DESESTIMADAS						
	2003	2004	2005	2006	2007	2008	2009	2003	2004	2005	2006	2007	2008	2009	2003	2004	2005	2006	2007	2008	2009
CATALUNYA	1.143	1.834	1.446	1.176	1.431	1.652	2.033	649	682	939	588	620	646	1.107	602	820	682	735	735	729	882
BARCELONA	895	1.414	1.143	933	1.108	1.235	1.594	522	504	720	469	468	474	817	492	649	561	571	571	578	708
GIRONA	46	97	81	57	84	106	121	27	40	58	42	39	37	81	24	38	24	41	41	31	53
LLEIDA	81	82	59	76	68	79	105	45	55	42	25	38	46	63	24	36	39	33	33	25	42
TARRAGONA	121	241	163	110	171	232	213	55	83	119	52	75	89	146	62	97	58	90	90	95	79
C. VALENCIANA	1.042	1.097	703	770	625	755	745	148	255	146	172	206	273	282	835	881	529	476	476	550	444
ALICANTE	352	341	220	313	260	315	317	73	96	62	63	96	141	152	261	247	179	165	165	235	160
CASTELLÓN	28	48	25	36	26	33	32	8	24	14	23	11	16	22	20	24	13	13	13	17	11
VALENCIA	662	708	458	421	339	407	396	67	135	70	86	99	116	108	554	610	337	298	298	298	273
EXTREMADURA	138	1.868	1.317	600	454	354	217	0	533	691	295	191	53	60	144	890	156	122	122	54	64
BADAJOS	82	905	741	421	331	253	165	0	278	404	210	138	38	46	105	433	118	82	82	40	49
CÁCERES	56	963	576	179	123	101	52	0	255	287	85	53	15	14	39	457	38	40	40	14	15
GALICIA	1.263	1.103	1.081	949	871	794	806	404	386	415	368	342	317	330	779	736	580	423	423	504	420
A CORUÑA	685	635	552	553	451	398	388	217	230	240	213	185	162	192	391	387	308	206	206	264	182
LUGO	58	90	74	27	29	27	38	13	6	13	6	6	9	4	46	80	22	19	19	22	24
OURENSE	79	74	66	72	98	77	98	26	19	12	25	27	15	43	59	58	57	74	74	58	60
PONTEVEDRA	441	304	389	297	293	292	282	148	131	150	124	124	131	91	283	211	193	124	124	160	154
MADRID	765	817	586	480	455	427	465	223	263	247	243	210	202	204	553	586	274	228	228	253	253
MURCIA	263	519	338	381	282	298	307	78	130	138	171	153	117	121	199	283	242	185	185	135	164
NAVARRA	5	3	17	27	19	35	22	5	3	8	13	9	15	6	0	0	14	10	10	20	16
PAÍS VASCO	148	125	94	100	112	89	120	52	47	23	49	32	32	45	55	169	106	66	66	83	66
ÁLAVA	0	2	0	0	0	0	0	0	1	0	0	0	0	0	0	1	0	0	0	0	0
GUIPÚZCOA	0	0	0	0	0	0	0	0	0	0	0	0	0	0	0	0	0	0	0	0	0
VIZCAYA	148	123	94	100	112	89	120	52	46	23	49	32	32	45	55	168	106	66	66	83	66
LA RIOJA	20	13	19	9	39	22	30	65	48	64	6	12	7	19	11	11	6	11	11	20	11
CEUTA	39	43	37	33	45	48	47	65	48	64	8	10	18	25	30	26	26	35	35	29	23
MELILLA	54	67	37	59	59	74	70	13	14	8	14	13	17	19	43	46	50	44	44	51	54
TOTAL ESTADO	10.427	11.644	9.887	8.990	7.810	8.037	8.071	4.192	4.280	4.226	3.874	3.395	3.281	3.667	6.312	6.980	6.202	5.138	4.326	4.240	4.210

TOTAL PENSIONES NO CONTRIBUTIVAS

REVISIONES ANUALES EFECTUADAS

CC.AA. Y/O PROVINCIAS	REVISIONES EFECTUADAS							EXTINCIÓN DERECHO							CAUSAS DE EXTINCIÓN ACUMULADAS					
	2003	2004	2005	2006	2007	2008	2009	2003	2004	2005	2006	2007	2008	2009	RESIDEN.	REC. ECONÓMICOS		FALLEC.	OTRAS	TOTAL
															LEGAL	PERSONAL	U.E.C.	PENS.	CAUSAS	CAUSAS
ANDALUCÍA	87.833	63.607	55.046	85.721	62.946	65.646	65.264	1.526	876	807	1.461	963	1.031	979	4	530	6.761	323	25	7.643
ALMERÍA	5.868	6.139	6.051	6.104	5.659	5.511	5.937	46	72	68	70	36	41	52	0	17	368	0	0	385
CÁDIZ	3.218	4.065	3.112	6.752	4.038	1.234	550	31	54	37	114	216	96	56	1	43	501	59	0	604
CÓRDOBA	9.272	7.546	9.346	9.582	9.132	8.905	9.078	64	26	111	74	134	108	102	0	37	582	0	0	619
GRANADA	9.941	10.038	9.828	9.413	8.458	8.834	8.847	151	126	89	97	62	101	92	0	65	653	0	0	718
HUELVA	7.900	7.704	7.441	7.312	7.108	6.835	6.656	109	138	111	100	87	72	64	0	41	631	9	0	681
JAÉN	8.348	8.344	8.057	8.140	7.817	7.580	7.281	131	139	121	168	138	161	174	0	138	893	1	0	1.032
MÁLAGA	21.319	19.770	6.388	20.811	20.734	20.860	20.948	725	321	186	323	290	349	317	3	152	2.078	254	24	2.511
SEVILLA	21.967	10.183	4.823	17.607	0	5.887	5.967	269	468	84	515	0	103	122	0	37	1.055	0	1	1.093
ARAGÓN	11.830	10.183	9.787	9.413	9.113	8.690	8.281	490	468	537	477	446	545	390	3	822	1.255	885	388	3.353
HUESCA	3.171	1.208	2.790	2.661	2.504	2.305	2.126	93	14	142	168	146	188	134	0	218	542	144	66	970
TERUEL	1.260	1.208	1.146	1.081	1.032	997	952	27	14	47	47	39	52	46	0	65	122	42	43	272
ZARAGOZA	7.399	5.999	5.851	5.671	5.577	5.388	5.203	370	355	348	262	261	305	210	3	539	591	699	279	2.111
ASTURIAS	8.516	8.099	8.252	8.123	7.208	7.130	8.077	98	99	76	102	85	87	106	3	75	490	9	76	653
ILLES BALEARS	2.869	3.299	3.070	3.451	4.432	1.959	1.469	76	152	111	187	112	117	82	10	108	204	65	450	837
CANARIAS	217	919	1.887	1.631	1.267	992	1.436	95	551	109	375	133	85	155	13	161	946	50	333	1.503
LAS PALMAS	0	610	990	648	351	0	200	0	440	20	267	37	0	28	0	31	402	50	309	792
S.C. TENERIFE	217	309	897	983	916	992	1.236	95	111	89	108	96	85	127	13	130	544	0	24	711
CANTABRIA	1.192	4.272	1.857	1.498	3.102	1.732	1.820	300	773	560	489	476	502	503	0	1.120	986	143	1.354	3.603
CASTILLA Y LEÓN	28.071	27.802	27.253	25.349	22.889	24.444	19.649	471	377	378	441	471	609	450	36	577	2.301	117	166	3.197
ÁVILA	2.759	2.728	2.632	2.414	2.397	2.124	245	51	34	77	39	35	49	33	0	37	255	24	2	318
BURGOS	3.068	2.997	2.941	2.862	2.828	2.836	2.592	38	21	52	53	40	51	51	16	65	201	1	23	306
LEÓN	5.897	5.793	5.627	5.604	5.551	5.270	5.011	113	71	38	91	116	117	87	1	69	503	1	59	633
PALENCIA	2.166	2.068	2.020	1.992	2.008	1.931	863	34	17	41	15	24	13	12	6	35	96	17	2	156
SALAMANCA	5.100	5.144	4.989	4.903	4.732	4.556	4.560	109	102	93	101	88	71	107	9	121	486	13	42	671
SEGOVIA	1.275	1.238	1.258	136	261	437	285	29	11	16	32	39	27	12	2	16	130	13	5	166
SORIA	606	677	658	649	605	573	542	20	15	3	27	13	16	16	0	23	65	21	1	110
VALLADOLID	4.359	4.342	4.307	4.256	4.279	4.088	3.886	40	89	37	33	85	232	108	2	181	400	19	22	624
ZAMORA	2.841	2.815	2.821	2.533	228	2.629	1.665	37	17	21	50	31	33	24	0	30	165	8	10	213
CASTILLA-LA MANCHA	23.033	20.626	19.297	19.006	18.412	16.985	8.644	808	757	757	663	534	463	359	1.237	551	1.728	622	203	4.341
ALBACETE	4.807	4.794	4.775	4.508	1.542	578	895	176	171	171	154	45	51	100	137	61	608	31	31	868
CIUDAD REAL	7.211	6.003	5.943	5.993	6.529	6.354	325	90	160	160	147	55	39	49	93	35	451	103	18	700
CUENCA	3.133	2.716	2.644	2.407	3.142	3.068	536	298	255	255	204	52	92	78	535	199	293	147	60	1.234
GUADALAJARA	1.122	951	960	1.062	1.098	1.029	961	61	43	43	26	26	23	21	45	48	120	6	24	243
TOLEDO	6.760	6.162	4.975	5.036	6.101	5.956	5.927	183	128	128	132	356	258	111	427	208	256	335	70	1.296

CC.AA. Y/O PROVINCIAS	REVISIONES EFECTUADAS							EXTINCIÓN DERECHO							CAUSAS DE EXTINCIÓN ACUMULADAS					
	2003	2004	2005	2006	2007	2008	2009	2003	2004	2005	2006	2007	2008	2009	RESIDEN.	REC. ECONÓMICOS		FALLEC.	OTRAS	TOTAL
															LEGAL	PERSONAL	U.E.C.	PENS.	CAUSAS	CAUSAS
CATALUNYA	59.685	60.698	59.980	59.379	58.887	56.187	59.222	2.701	3.200	110	860	809	18.864	19.439	130	2.330	7.242	4.918	31.363	45.983
BARCELONA	44.908	44.908	44.385	44.094	43.666	42.211	43.843	2.013	2.270	56	641	590	13.486	14.344	94	1.598	5.105	3.583	23.020	33.400
GIRONA	3.876	3.889	3.851	3.779	3.834	3.055	3.927	167	222	44	51	51	1.182	1.328	6	174	457	303	2.105	3.045
LLEIDA	3.625	4.625	4.573	4.397	4.359	4.075	4.285	229	295	4	41	41	1.785	1.432	1	190	611	412	2.613	3.827
TARRAGONA	7.276	7.276	7.171	7.109	7.028	6.846	7.167	292	413	6	127	127	2.411	2.335	29	368	1.069	620	3.625	5.711
C. VALENCIANA	18.308	21.177	6.552	3.277	4.998	3.365	4.136	938	1.071	885	140	391	93	211	5	824	2.090	625	185	3.729
ALICANTE	15.017	15.424	1.614	0	1.670	0	835	839	241	251	0	249	0	116	3	618	524	444	107	1.696
CASTELLÓN	3.291	3.340	3.305	3.277	3.328	3.365	3.301	99	132	152	140	142	93	95	0	97	498	180	78	853
VALENCIA	0	2.413	1.633	0	0	0	0	0	698	482	0	0	0	0	2	109	1.068	1	0	1.180
EXTREMADURA	17.524	17.225	16.815	16.475	16.398	15.916	15.645	519	249	361	530	215	119	87	0	272	1.211	291	306	2.080
BADAJOZ	12.223	12.023	11.654	11.361	11.300	10.955	10.800	346	179	264	369	152	88	61	0	203	829	205	222	1.459
CÁCERES	5.301	5.202	5.161	5.114	5.098	4.961	4.845	173	70	97	161	63	31	26	0	69	382	86	84	621
GALICIA	51.027	51.907	52.343	51.662	49.368	49.182	47.815	612	777	769	650	692	707	809	43	746	3.856	62	309	5.016
A CORUÑA	23.068	22.859	22.620	22.153	21.926	21.177	20.519	354	415	472	355	361	381	505	23	368	2.221	0	231	2.843
LUGO	6.110	6.180	6.150	6.165	6.070	5.935	5.935	28	46	48	27	44	31	31	0	55	190	1	9	255
OURENSE	7.558	7.602	7.670	7.373	5.965	7.062	6.977	53	55	65	68	69	83	82	9	78	374	2	12	475
PONTEVEDRA	14.291	15.266	15.903	15.971	15.407	15.008	14.384	177	261	184	200	218	212	191	11	245	1.071	59	57	1.443
MADRID	21.566	25.032	17.638	16.671	17.337	17.424	18.573	3.555	3.866	3.634	3.238	3.152	3.030	3.440	63	6.117	4.321	10.619	2.795	23.915
MURCIA	15.433	15.223	3.262	3.262	3.165	1.551	1.744	542	522	752	752	730	209	193	1	149	3.209	341	0	3.700
NAVARRA	3.434	3.176	3.160	3.094	2.920	2.914	2.745	178	76	85	61	72	53	25	2	97	449	1	1	550
PAÍS VASCO	7.799	10.029	9.301	9.610	9.562	9.354	9.240	579	620	825	765	313	268	261	4	940	1.246	1.038	403	3.631
ÁLAVA	988	966	974	963	965	963	936	37	34	15	38	19	29	18	4	20	96	19	51	190
GUIPÚZCOA	368	2.648	1.963	2.482	2.381	2.225	2.294	74	110	67	64	67	15	11	0	40	207	72	89	408
VIZCAYA	6.443	6.415	6.166	6.456	6.413	6.237	6.171	468	476	743	663	227	224	232	0	880	943	947	263	3.033
LA RIOJA	2.076	2.123	1.929	2.148	2.077	1.953	1.849	43	69	59	103	80	72	49	0	91	317	2	65	475
CEUTA	1.731	1.708	1.711	1.705	1.739	1.719	1.749	19	12	21	11	18	19	20	3	7	110	0	0	120
MELILLA	2.579	2.548	2.526	2.603	2.597	2.565	2.573	84	69	86	62	51	20	15	3	29	154	176	25	387
TOTAL ESTADO	364.723	349.653	301.666	324.078	298.417	289.708	279.931	13.634	14.584	10.922	11.367	9.743	26.893	27.573	1.560	15.546	38.876	20.287	38.447	114.716

TOTAL PENSIONES NO CONTRIBUTIVAS

REVISIONES DE OFICIO E INSTANCIA DE PARTE

CC.AA. Y/O PROVINCIAS	REVISIONES EFECTUADAS							EXTINCIONES DE DERECHO							CAUSAS DE EXTINCIÓN ACUMULADAS						
	2003	2004	2005	2006	2007	2008	2009	2003	2004	2005	2006	2007	2008	2009	RESIDEN.	REC. ECONÓMICOS		GRADO	FALLEC.	OTRAS	TOTAL
															LEGAL	PERSONAL	U.E.C.				
ANDALUCÍA	14.618	13.964	16.314	16.119	19.468	18.244	18.532	7.098	7.590	8.552	8.558	8.198	8.044	7.678	196	18.599	7.964	1.373	23.052	4.534	55.718
ALMERÍA	916	887	1.044	1.008	850	977	927	465	384	535	484	483	484	445	8	1.196	292	86	1.341	357	3.280
CÁDIZ	2.237	2.011	1.910	2.621	3.387	2.325	2.261	1.194	1.361	1.420	1.449	1.375	1.357	1.288	23	3.034	824	298	4.531	734	9.444
CÓRDOBA	1.634	1.281	1.791	1.110	1.327	1.466	1.304	678	719	907	716	730	764	741	27	1.815	1.009	142	1.811	451	5.255
GRANADA	1.594	1.608	1.557	1.397	1.534	1.689	1.427	785	802	817	773	781	722	709	8	1.403	637	188	2.315	838	5.389
HUELVA	1.454	1.403	1.325	1.365	1.182	1.360	2.170	634	572	753	809	635	625	584	4	1.544	583	280	1.733	468	4.612
JAÉN	1.474	980	1.166	1.260	2.997	2.191	1.679	479	722	798	847	900	911	795	64	1.653	1.493	61	1.675	506	5.452
MÁLAGA	2.221	2.895	4.125	4.004	4.469	4.846	5.517	1.074	1.316	1.403	1.403	1.390	1.314	1.370	2	2.539	1.906	177	4.105	541	9.270
SEVILLA	3.088	2.899	3.396	3.354	3.722	3.390	3.247	1.789	1.714	1.919	2.077	1.904	1.867	1.746	60	5.415	1.220	141	5.541	639	13.016
ARAGÓN	1.859	1.668	1.571	1.737	1.609	1.641	1.360	1.163	1.045	1.035	1.020	978	952	849	8	2.119	789	82	2.729	1.315	7.042
HUESCA	441	357	404	364	327	346	343	326	265	311	260	268	243	240	1	735	163	1	710	303	1.913
TERUEL	162	152	112	179	147	154	153	115	108	91	132	100	116	107	0	228	71	2	291	177	769
ZARAGOZA	1.256	1.159	1.055	1.194	1.135	1.141	864	722	672	633	628	610	593	502	7	1.156	555	79	1.728	835	4.360
ASTURIAS	1.561	1.529	1.665	1.767	1.852	1.663	1.219	923	867	949	963	987	887	738	49	1.546	625	134	3.127	833	6.314
ILLES BALEARS	1.141	1.145	706	1.866	2.398	2.148	2.182	581	338	276	427	581	613	626	4	903	203	208	1.608	516	3.442
CANARIAS	5.238	4.819	5.476	8.409	7.671	6.384	5.809	2.064	2.223	1.996	2.897	2.452	2.493	2.437	50	3.814	1.430	171	8.126	2.971	16.562
LAS PALMAS	2.470	2.048	1.775	3.444	2.750	2.781	2.413	1.168	1.077	807	1.236	941	958	916	14	1.547	697	148	3.249	1.448	7.103
S.C. TENERIFE	2.768	2.771	3.701	4.965	4.921	3.603	3.396	896	1.146	1.189	1.661	1.511	1.535	1.521	36	2.267	733	23	4.877	1.523	9.459
CANTABRIA	1.381	2.093	1.744	1.335	1.737	900	841	439	792	521	507	483	397	425	24	1.201	836	60	1.262	181	3.564
CASTILLA Y LEÓN	3.934	4.044	4.170	4.208	4.221	5.212	5.403	1.846	1.767	1.847	1.870	1.900	2.080	1.924	38	4.681	2.685	181	3.975	1.674	13.234
ÁVILA	332	377	454	509	324	396	395	201	200	233	227	197	201	193	2	574	268	9	579	20	1.452
BURGOS	602	611	710	732	467	502	553	255	260	281	288	231	286	294	2	463	208	32	813	377	1.895
LEÓN	776	721	612	628	504	576	483	400	287	217	226	205	202	163	9	785	194	18	222	355	1.583
PALENCIA	717	559	589	325	383	293	465	369	222	218	149	161	165	152	8	417	247	6	511	118	1.307
SALAMANCA	744	743	788	869	700	827	1.100	402	358	392	457	402	360	455	2	919	656	44	1.042	163	2.826
SEGOVIA	75	138	126	165	130	146	120	39	45	66	73	74	95	68	1	201	97	16	109	59	483
SORIA	75	95	129	123	112	90	103	39	50	82	69	71	53	61	0	122	44	3	187	69	425
VALLADOLID	572	517	459	637	1.237	2.020	1.656	238	201	206	251	388	558	387	7	750	618	18	412	424	2.229
ZAMORA	277	283	303	220	364	362	528	126	144	152	130	171	160	151	7	450	353	35	100	89	1.034
CASTILLA-LA MANCHA	3.534	2.907	3.225	3.783	3.832	3.703	3.708	1.911	1.721	1.961	1.980	1.994	1.817	1.647	9	3.710	1.300	165	5.417	2.430	13.031
ALBACETE	641	565	618	760	734	786	958	367	290	354	324	364	331	397	3	683	228	15	1.037	461	2.427
CIUDAD REAL	1.117	962	1.023	1.055	993	1.121	975	634	583	632	571	577	558	457	0	1.098	403	44	1.820	647	4.012
CUENCA	624	404	396	684	1.022	715	641	272	240	226	309	386	345	252	2	571	333	25	653	446	2.030
GUADALAJARA	295	195	160	208	215	249	264	105	111	100	121	97	117	93	2	180	51	17	295	199	744
TOLEDO	857	781	1.028	1.076	868	832	870	533	497	649	655	570	466	448	2	1.178	285	64	1.612	677	3.818

CC.AA. Y/O PROVINCIAS	REVISIONES EFECTUADAS							EXTINCIONES DE DERECHO							CAUSAS DE EXTINCIÓN ACUMULADAS						
	2003	2004	2005	2006	2007	2008	2009	2003	2004	2005	2006	2007	2008	2009	RESIDEN. LEGAL	REC. ECONÓMICOS		GRADO MINUS.	FALLEC. PENS.	OTRAS CAUSAS	TOTAL CAUSAS
																PERSONAL	U.E.C.				
CATALUNYA	6.377	8.663	6.009	5.897	6.767	6.780	5.226	2.854	3.450	2.943	2.630	2.509	2.717	2.264	112	9.359	2.942	487	192	6.275	19.367
BARCELONA	4.801	6.311	4.428	347	5.022	4.980	3.659	2.109	2.474	2.142	162	1.835	1.965	1.566	78	6.731	2.199	303	158	4.592	14.061
GIRONA	394	575	361	347	426	407	360	171	227	166	162	163	158	151	11	576	161	25	12	413	1.198
LLEIDA	433	660	468	345	425	477	458	228	260	279	174	188	231	219	6	962	229	32	3	347	1.579
TARRAGONA	749	1.117	752	701	894	916	749	346	489	356	324	323	363	328	17	1.090	353	127	19	923	2.529
C. VALENCIANA	8.250	9.424	7.109	7.061	9.696	8.166	6.240	3.257	4.444	3.494	3.804	3.619	3.802	3.544	17	8.969	3.461	927	11.139	1.451	25.964
ALICANTE	1.889	2.144	1.688	1.644	1.945	1.963	1.629	971	1.075	1.011	998	1.064	1.103	937	7	2.745	457	164	3.402	384	7.159
CASTELLÓN	916	882	698	737	501	656	773	341	331	337	274	245	348	347	1	517	530	80	764	331	2.223
VALENCIA	5.445	6.398	2.192	4.680	7.250	5.547	3.838	1.945	3.038	3.704	2.532	2.310	2.351	2.260	350	5.525	2.348	1.049	6.615	695	16.582
EXTREMADURA	2.696	3.137	3.664	3.954	3.562	3.214	3.124	1.511	1.229	1.512	1.554	1.631	1.514	1.560	4	2.834	1.565	98	4.329	1.681	10.511
BADAJOS	1.941	2.032	2.434	2.677	2.523	2.262	2.156	1.053	771	1.007	1.071	1.142	1.027	1.061	1	1.900	1.074	46	3.004	1.107	7.132
CÁCERES	755	1.105	1.230	1.277	1.039	952	968	458	458	505	483	489	487	499	3	934	491	52	1.325	574	3.379
GALICIA	8.543	7.063	7.111	7.473	7.233	7.158	7.095	3.772	3.776	3.798	4.098	3.975	3.995	3.731	339	7.731	2.536	396	12.491	3.652	27.145
A CORUÑA	2.930	2.886	2.962	3.427	3.239	3.119	3.224	1.598	1.579	1.511	1.765	1.682	1.646	1.632	215	3.627	760	148	5.088	1.575	11.413
LUGO	660	720	714	706	645	676	665	380	436	413	409	395	397	413	0	356	70	24	1.522	871	2.843
OURENSE	847	804	790	880	934	962	1.031	558	472	536	583	571	591	537	35	1.121	354	76	1.822	440	3.848
PONTEVEDRA	4.106	2.653	2.645	2.460	2.415	2.401	2.175	1.236	1.289	1.338	1.341	1.327	1.361	1.149	89	2.627	1.352	148	4.059	766	9.041
MADRID	6.826	7.729	9.169	5.883	6.078	6.163	5.864	3.375	3.571	3.353	2.999	3.055	3.125	3.087	567	4.811	3.900	751	9.861	2.675	22.565
MURCIA	3.372	3.178	3.135	3.247	3.691	3.223	2.948	1.480	1.395	1.380	1.423	1.401	1.425	1.210	4	2.547	2.209	189	2.845	1.920	9.714
NAVARRA	579	410	692	559	659	460	412	400	302	420	342	344	333	299	14	507	525	15	1.122	257	2.440
PAÍS VASCO	6.796	6.903	7.439	7.003	1.683	1.241	652	795	1.186	1.425	1.331	1.106	1.040	537	192	1.532	1.533	10	2.381	1.772	7.420
ÁLAVA	147	175	139	136	136	153	121	147	175	139	136	136	153	121	94	0	477	0	349	87	1.007
GUIPÚZCOA	180	481	532	533	533	479	102	180	481	532	506	533	479	102	95	615	170	0	629	1.304	2.813
VIZCAYA	6.469	6.247	6.768	6.334	1.014	609	429	468	530	754	689	437	408	314	3	917	886	10	1.403	381	3.600
LA RIOJA	269	241	249	280	352	331	311	168	126	159	150	187	160	168	2	370	139	16	506	85	1.118
CEUTA	591	515	561	597	668	695	709	150	120	139	116	131	116	107	15	150	165	12	463	74	879
MELILLA	832	755	961	1.426	985	964	960	150	171	168	141	157	149	134	2	116	242	5	542	163	1.070
TOTAL ESTADO	78.397	80.187	80.970	82.604	84.162	78.290	72.595	33.937	36.113	35.928	36.810	35.688	35.659	32.965	1.646	75.499	35.049	5.280	95.167	34.459	247.100

DESGLOSE TERRITORIAL DE LA EVOLUCIÓN DE LA GESTIÓN

CONJUNTO DEL ESTADO ESPAÑOL

RESUMEN DE LA GESTIÓN DE LAS PENSIONES NO CONTRIBUTIVAS

		GESTIÓN EN TRÁMITE INICIAL							RECLAMACIONES				REVISIONES EFECTUADAS						
		Presentadas		Resueltas		Aprobadas		Pendientes		C.R.	C.G.	Presentadas		Efectuadas		Anuales		Oficio e Inst. de parte	
		nº	Δ (a)	nº	Δ (a)	nº	Δ (a)	nº	Δ (a)	(b)	(c)	nº	Δ (a)	Ptas.	Δ (a)	nº	Δ (a)	nº	Δ (a)
J U B I L A C I Ó N	2003	34.939		36.240		23.340		5.296		64,40%	55	3.946		3.913		183.113		35.259	
	2004	30.143	-13,73%	30.677	-15,35%	19.579	-16,11%	4.762	-10,08%	63,82%	57	4.797	21,57%	4.615	17,94%	171.468	-6,36%	35.710	1,28%
	2005	31.221	3,58%	29.964	-2,32%	19.342	-1,21%	6.019	26,40%	64,55%	69	3.938	-17,91%	4.274	-7,39%	151.777	-11,48%	37.015	3,65%
	2006	27.343	-12,42%	28.315	-5,50%	17.751	-8,23%	5.047	-16,15%	62,69%	66	3.618	-8,13%	3.562	-16,66%	159.680	5,21%	35.694	-3,57%
	2007	25.186	-7,89%	24.709	-12,74%	15.505	-12,65%	5.524	9,45%	62,75%	79	2.982	-17,58%	2.953	-17,10%	143.775	-9,96%	36.932	3,47%
	2008	27.308	8,43%	27.364	10,75%	16.564	6,83%	5.468	-1,01%	60,53%	72	3.229	8,28%	2.944	-0,30%	147.739	2,76%	32.729	-11,38%
	2009	27.264	-0,16%	27.164	-0,73%	16.742	1,07%	5.568	1,83%	61,63%	74	3.091	-4,27%	3.029	2,89%	136.419	-7,66%	29.772	-9,03%
	TOTAL	203.404		204.433		128.823		5.568		63,01%			25.601		25.290		1.093.971		243.111
I N V A L I D E Z	2003	36.247		38.257		19.380		12.701		50,66%	126	6.481		6.591		181.610		43.138	
	2004	33.629	-7,22%	34.496	-9,83%	17.947	-7,39%	11.834	-6,83%	52,03%	127	6.847	5,65%	6.645	0,82%	178.185	-1,89%	44.477	3,10%
	2005	33.459	-0,51%	32.345	-6,24%	16.989	-5,34%	12.948	9,41%	52,52%	139	5.949	-13,12%	6.154	-7,39%	149.889	-15,88%	43.955	-1,17%
	2006	31.036	-7,24%	32.329	-0,05%	16.511	-2,81%	11.655	-9,99%	51,07%	135	5.372	-9,70%	5.450	-11,44%	164.398	9,68%	46.910	6,72%
	2007	28.067	-9,57%	28.189	-12,81%	14.743	-10,71%	11.533	-1,05%	52,30%	148	4.828	-10,13%	4.768	-12,51%	154.642	-5,93%	47.230	0,68%
	2008	28.808	2,64%	27.649	-1,92%	14.414	-2,23%	12.692	10,05%	52,13%	159	4.808	-0,41%	4.577	-4,01%	141.969	-8,20%	45.561	-3,53%
	2009	30.605	6,24%	29.839	7,92%	15.351	6,50%	13.458	6,04%	51,45%	158	4.980	3,58%	4.848	5,92%	143.512	1,09%	42.823	-6,01%
	TOTAL	221.851		223.104		115.335		13.458		51,70%			39.265		39.033		1.114.205		314.094
T O T A L	2003	71.186		74.497		42.720		17.997		57,34%	91	10.427		10.504		364.723		78.397	
	2004	63.772	-10,41%	65.173	-12,52%	37.526	-12,16%	16.596	-7,78%	57,58%	94	11.644	11,67%	11.260	7,20%	349.653	-4,13%	80.187	2,28%
	2005	64.680	1,42%	62.309	-4,39%	36.331	-3,18%	18.967	14,29%	58,31%	106	9.887	-15,09%	10.428	-7,39%	301.666	-13,72%	80.970	0,98%
	2006	58.379	-9,74%	60.644	-2,67%	34.262	-5,69%	16.702	-11,94%	56,50%	103	8.990	-9,07%	9.012	-13,58%	324.078	7,43%	82.604	2,02%
	2007	53.253	-8,78%	52.898	-12,77%	30.248	-11,72%	17.057	2,13%	57,18%	115	7.810	-13,13%	7.721	-14,33%	298.417	-7,92%	84.162	1,89%
	2008	56.116	5,38%	55.013	4,00%	30.978	2,41%	18.160	6,47%	56,31%	117	8.037	2,91%	7.521	-2,59%	289.708	-2,92%	78.290	-6,98%
	2009	57.869	3,12%	57.003	3,62%	32.093	3,60%	19.026	4,77%	56,30%	118	8.071	0,42%	7.877	4,73%	279.931	-3,37%	72.595	-7,27%
	TOTAL	425.255		427.537		244.158		19.026		57,11%			30.409		64.323		2.208.176		557.205

(a) Variación en relación con el año anterior

(b) Coeficiente de Reconocimiento (C.R.): cociente entre los expedientes aprobados y los resueltos

(c) Coeficiente de Gestión (C.G.): Expresa en días la entrada media de expedientes en relación con el número de los que se encuentran en gestión al finalizar el año

CONJUNTO DEL ESTADO ESPAÑOL

Gestiónen trámite inicial

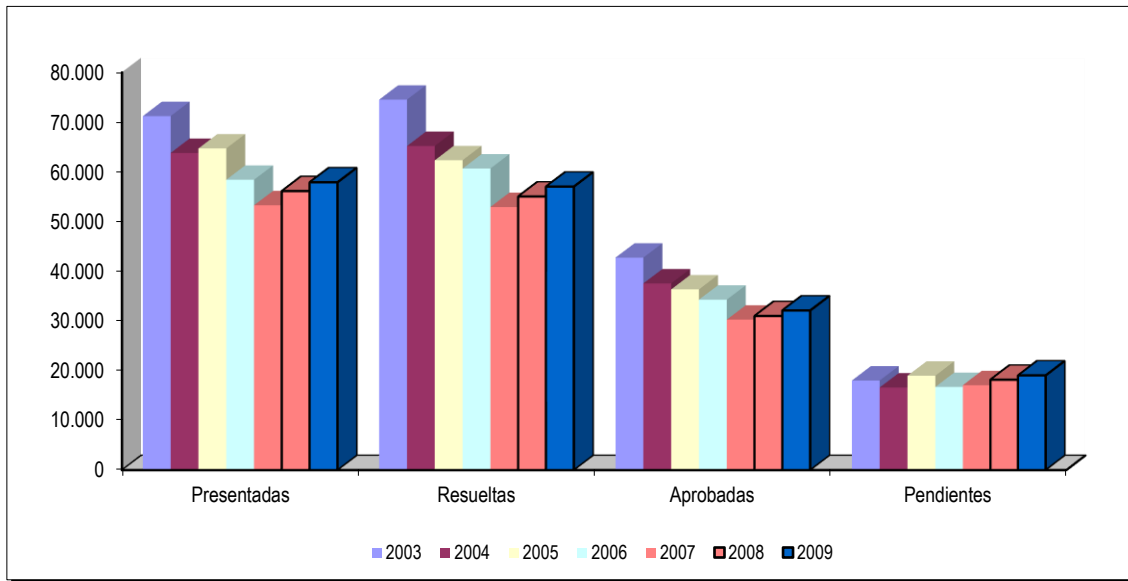

Coficiente de gestión de solicitudes

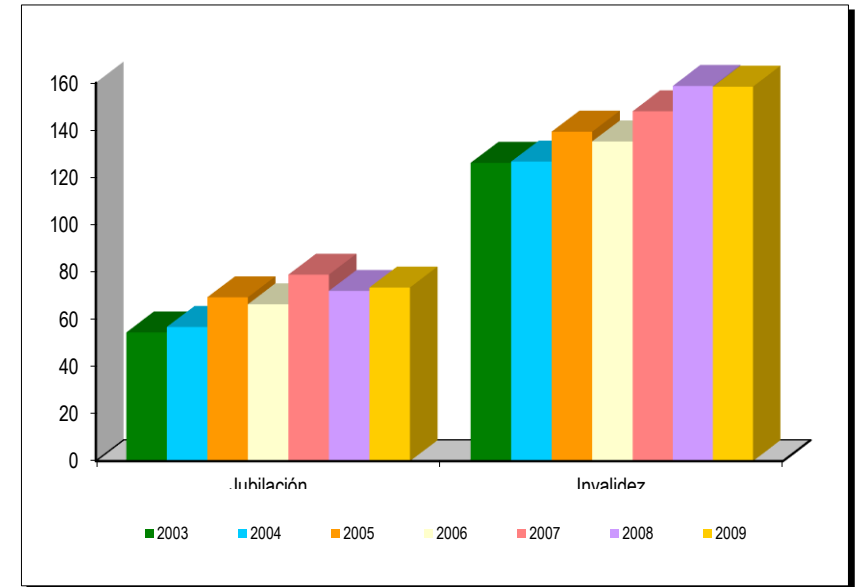

Reclamaciones

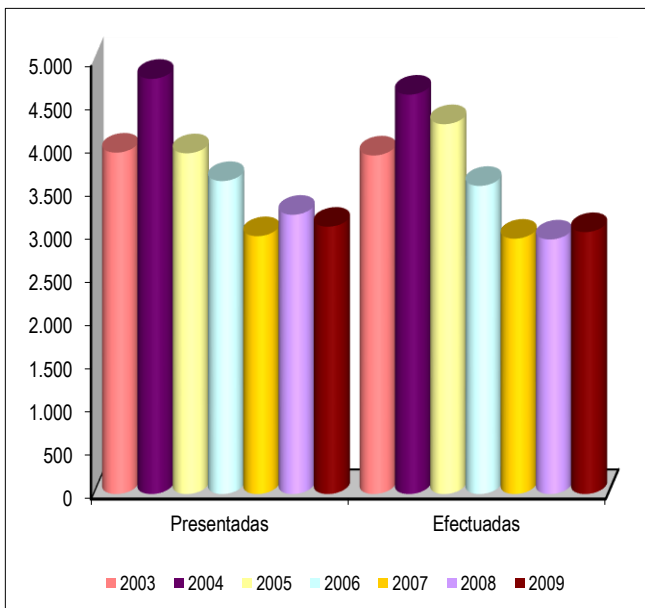

Revisiones Anuales

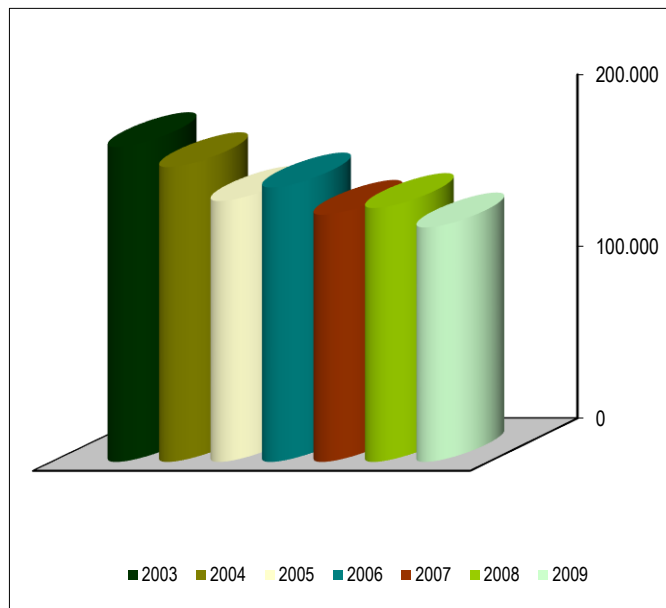

Revisiones de Oficio e Instancia de parte

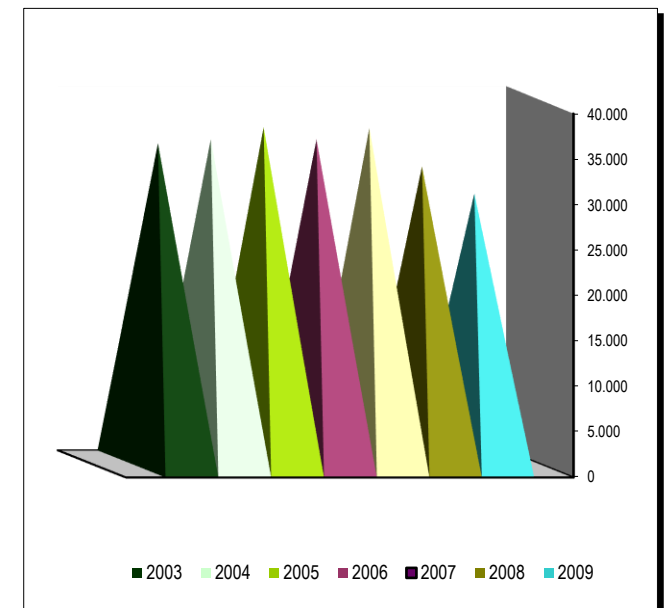

COMUNIDAD DE ANDALUCÍA

RESUMEN DE LA GESTIÓN DE LAS PENSIONES NO CONTRIBUTIVAS

		GESTIÓN EN TRÁMITE INICIAL								RECLAMACIONES				REVISIONES EFECTUADAS					
		Presentadas		Resueltas		Aprobadas		Pendientes		C.R.	C.G.	Presentadas		Efectuadas		Anuales		Oficio e Inst. de parte	
		nº	Δ (a)	nº	Δ (a)	nº	Δ (a)	nº	Δ (a)	(b)	(c)	nº	Δ (a)	Ptas.	Δ (a)	nº	Δ (a)	nº	Δ (a)
JUBILACIÓN	2003	7.724		7.729		5.528		930		71,52%	43	1.217		1.251		41.661		6.458	
	2004	6.835	-11,51%	6.484	-16,11%	4.603	-16,73%	1.281	37,74%	70,99%	67	954	-21,61%	1.060	-15,27%	29.619	-28,90%	6.115	-5,31%
	2005	6.563	-3,98%	6.779	4,55%	4.902	6,50%	1.065	-16,86%	72,31%	58	934	-2,10%	926	-12,64%	28.958	-2,23%	7.091	15,96%
	2006	6.090	-7,21%	6.695	-1,24%	4.709	-3,94%	460	-56,81%	70,34%	27	1.088	16,49%	1.066	15,12%	40.342	39,31%	7.448	5,03%
	2007	5.498	-9,72%	5.277	-21,18%	3.706	-21,30%	681	48,04%	70,23%	45	749	-31,16%	792	-25,70%	29.009	-28,09%	9.040	21,37%
	2008	5.811	5,69%	5.768	9,30%	3.986	7,56%	724	6,31%	69,11%	45	955	27,50%	898	13,38%	32.854	13,25%	8.091	-10,50%
	2009	5.906	1,63%	5.989	3,83%	4.265	7,00%	641	-11,46%	71,21%	39	687	-28,06%	733	-18,37%	26.713	-18,69%	7.778	-3,87%
	TOTAL	44.427		44.721		31.699		641		70,88%		6.584		6.726		229.156		52.021	
INVALIDEZ	2003	8.827		8.798		3.831		3.802		43,54%	155	2.420		2.455		46.172		8.160	
	2004	7.730	-12,43%	8.008	-8,98%	3.579	-6,58%	3.524	-7,31%	44,69%	164	1.738	-28,18%	1.934	-21,22%	33.988	-26,39%	7.849	-3,81%
	2005	7.109	-8,03%	7.280	-9,09%	3.624	1,26%	3.353	-4,85%	49,78%	170	1.664	-4,26%	1.655	-14,43%	26.088	-23,24%	9.223	17,51%
	2006	7.062	-0,66%	8.079	10,98%	3.768	3,97%	2.336	-30,33%	46,64%	119	1.611	-3,19%	1.619	-2,18%	45.379	73,95%	8.671	-5,99%
	2007	6.746	-4,47%	6.706	-16,99%	3.175	-15,74%	2.376	1,71%	47,35%	127	1.301	-19,24%	1.314	-18,84%	33.937	-25,21%	10.428	20,26%
	2008	6.371	-5,56%	6.172	-7,96%	3.011	-5,17%	2.575	8,38%	48,78%	146	1.241	-4,61%	1.189	-9,51%	32.792	-3,37%	10.153	-2,64%
	2009	6.685	4,93%	6.151	-0,34%	3.043	1,06%	3.109	20,74%	49,47%	167	1.227	-1,13%	1.195	0,50%	38.551	17,56%	10.754	5,92%
	TOTAL	50.530		51.194		24.031		3.109		46,94%		11.202		11.361		256.907		65.238	
TOTAL	2003	16.551		16.527		9.359		4.732		56,63%	103	3.637		3.706		87.833		14.618	
	2004	14.565	-12,00%	14.492	-12,31%	8.182	-12,58%	4.805	1,54%	56,46%	119	2.692	-25,98%	2.994	-19,21%	63.607	-27,58%	13.964	-4,47%
	2005	13.672	-6,13%	14.059	-2,99%	8.526	4,20%	4.418	-8,05%	60,64%	116	2.598	-3,49%	2.581	-13,79%	55.046	-13,46%	16.314	16,83%
	2006	13.152	-3,80%	14.774	5,09%	8.477	-0,57%	2.796	-36,71%	57,38%	77	2.699	3,89%	2.685	4,03%	85.721	55,73%	16.119	-1,20%
	2007	12.244	-6,90%	11.983	-18,89%	6.881	-18,83%	3.057	9,33%	57,42%	90	2.050	-24,05%	2.106	-21,56%	62.946	-26,57%	19.468	20,78%
	2008	12.182	-0,51%	11.940	-0,36%	6.997	1,69%	3.299	7,92%	58,60%	97	2.196	7,12%	2.087	-0,90%	65.646	4,29%	18.244	-6,29%
	2009	12.591	3,36%	12.140	1,68%	7.308	4,44%	3.750	13,67%	60,20%	107	1.914	-12,84%	1.928	-7,62%	65.264	-0,58%	18.532	1,58%
	TOTAL	94.957		95.915		55.730		3.750		58,10%		17.786		18.087		486.063		117.259	

(a) Variación en relación con el año anterior

(b) Coeficiente de Reconocimiento (C.R.): cociente entre los expedientes aprobados y los resueltos

(c) Coeficiente de Gestión (C.G.): Expresa en días la entrada media de expedientes en relación con el número de los que se encuentran en gestión al finalizar el año

PROVINCIA DE ALMERÍA

RESUMEN DE LA GESTIÓN DE LAS PENSIONES NO CONTRIBUTIVAS

		GESTIÓN EN TRÁMITE INICIAL						RECLAMACIONES				REVISIONES EFECTUADAS							
		Presentadas		Resueltas		Aprobadas		Pendientes		C.R.	C.G.	Presentadas		Efectuadas		Anuales		Oficio e Inst. de parte	
		nº	Δ (a)	nº	Δ (a)	nº	Δ (a)	nº	Δ (a)	(b)	(c)	nº	Δ (a)	Ptas.	Δ (a)	nº	Δ (a)	nº	Δ (a)
JUBILACIÓN	2003	534		518		356		22		68,73%	15	107		99		2.110		313	
	2004	426	-20,22%	413	-20,27%	287	-19,38%	35	59,09%	69,49%	30	112	4,67%	119	20,20%	2.310	9,48%	339	8,31%
	2005	485	13,85%	400	-3,15%	263	-8,36%	120	242,86%	65,75%	89	77	-31,25%	76	-36,13%	2.263	-2,03%	365	7,67%
	2006	397	-18,14%	483	20,75%	252	-4,18%	34	-71,67%	52,17%	31	127	64,94%	124	63,16%	2.331	3,00%	366	0,27%
	2007	373	-6,05%	375	-22,36%	246	-2,38%	32	-5,88%	65,60%	31	78	-38,58%	78	-37,10%	2.169	-6,95%	361	-1,37%
	2008	365	-2,14%	369	-1,60%	233	-5,28%	28	-12,50%	63,14%	28	83	6,41%	83	6,41%	2.125	-2,03%	412	14,13%
	2009	403	10,41%	406	10,03%	252	8,15%	25	-10,71%	62,07%	22	98	18,07%	95	14,46%	2.308	8,61%	349	-15,29%
	TOTAL	2.983		2.964		1.889		25		63,73%			682		674		15.616		2.505
INVÁLIDez	2003	494		451		227		171		50,33%	125	268		237		3.758		603	
	2004	400	-19,03%	461	2,22%	242	6,61%	110	-35,67%	52,49%	99	222	-17,16%	252	6,33%	3.829	1,89%	548	-9,12%
	2005	361	-9,75%	364	-21,04%	190	-21,49%	107	-2,73%	52,20%	107	172	-22,52%	170	-32,54%	3.788	-1,07%	679	23,91%
	2006	352	-2,49%	383	5,22%	185	-2,63%	76	-28,97%	48,30%	78	182	5,81%	175	2,94%	3.773	-0,40%	642	-5,45%
	2007	279	-20,74%	291	-24,02%	178	-3,78%	64	-15,79%	61,17%	83	158	-13,19%	158	-9,71%	3.490	-7,50%	489	-23,83%
	2008	369	32,26%	372	27,84%	217	21,91%	61	-4,69%	58,33%	60	145	-8,23%	145	-8,23%	3.386	-2,98%	565	15,54%
	2009	416	12,74%	429	15,32%	273	25,81%	48	-21,31%	63,64%	42	159	9,66%	159	9,66%	3.629	7,18%	578	2,30%
	TOTAL	2.671		2.751		1.512		48		54,96%			1.306		1.296		25.653		4.104
TOTAL	2003	1.028		969		583		193		60,17%	68	375		336		5.868		916	
	2004	826	-19,65%	874	-9,80%	529	-9,26%	145	-24,87%	60,53%	63	334	-10,93%	371	10,42%	6.139	4,62%	887	-3,17%
	2005	846	2,42%	764	-12,59%	453	-14,37%	227	56,55%	59,29%	97	249	-25,45%	246	-33,69%	6.051	-1,43%	1.044	17,70%
	2006	749	-11,47%	866	13,35%	437	-3,53%	110	-51,54%	50,46%	53	309	24,10%	299	21,54%	6.104	0,88%	1.008	-3,45%
	2007	652	-12,95%	666	-23,09%	424	-2,97%	96	-12,73%	63,66%	53	236	-23,62%	236	-21,07%	5.659	-7,29%	850	-15,67%
	2008	734	12,58%	741	11,26%	450	6,13%	89	-7,29%	60,73%	44	228	-3,39%	228	-3,39%	5.511	-2,62%	977	14,94%
	2009	819	11,58%	835	12,69%	525	16,67%	73	-17,98%	62,87%	32	257	12,72%	254	11,40%	5.937	7,73%	927	-5,12%
	TOTAL	5.654		5.715		3.401		73		59,51%			1.988		1.970		41.269		6.609

(a) Variación en relación con el año anterior

(b) Coeficiente de Reconocimiento (C.R.): cociente entre los expedientes aprobados y los resueltos

(c) Coeficiente de Gestión (C.G.): Expresa en días la entrada media de expedientes en relación con el número de los que se encuentran en gestión al finalizar el año

PROVINCIA DE CÁDIZ

RESUMEN DE LA GESTIÓN DE LAS PENSIONES NO CONTRIBUTIVAS

		GESTIÓN EN TRÁMITE INICIAL						RECLAMACIONES				REVISIONES EFECTUADAS							
		Presentadas		Resueltas		Aprobadas		Pendientes		C.R.	C.G.	Presentadas		Efectuadas		Anuales		Oficio e Inst. de parte	
		nº	Δ (a)	nº	Δ (a)	nº	Δ (a)	nº	Δ (a)	(b)	(c)	nº	Δ (a)	Ptas.	Δ (a)	nº	Δ (a)	nº	Δ (a)
JUBILACIÓN	2003	1.093		1.073		866		76		80,71%	25	76		85		1.999		975	
	2004	1.021	-6,59%	1.023	-4,66%	825	-4,73%	74	-2,63%	80,65%	26	12	-84,21%	11	-87,06%	2.255	12,81%	988	1,33%
	2005	1.065	4,31%	1.031	0,78%	864	4,73%	108	45,95%	83,80%	37	22	83,33%	23	109,09%	2.219	-1,60%	941	-4,76%
	2006	1.223	14,84%	1.245	20,76%	1.051	21,64%	86	-20,37%	84,42%	25	60	172,73%	60	160,87%	3.131	41,10%	1.115	18,49%
	2007	795	-35,00%	788	-36,71%	646	-38,53%	93	8,14%	81,98%	42	99	65,00%	99	65,00%	2.419	-22,74%	1.326	18,92%
	2008	842	5,91%	810	2,79%	670	3,72%	125	34,41%	82,72%	53	76	-23,23%	70	-29,29%	684	-71,72%	951	-28,28%
	2009	796	-5,46%	817	0,86%	671	0,15%	104	-16,80%	82,13%	47	59	-22,37%	65	-7,14%	242	-64,62%	980	3,05%
	TOTAL	6.835		6.787		5.593		104		82,41%			404		413		12.949		7.276
INVALIDEZ	2003	1.304		1.373		895		357		65,19%	99	113		120		1.219		1.262	
	2004	1.295	-0,69%	1.293	-5,83%	876	-2,12%	359	0,56%	67,75%	100	26	-76,99%	26	-78,33%	1.810	48,48%	1.023	-18,94%
	2005	1.384	6,87%	1.331	2,94%	877	0,11%	412	14,76%	65,89%	107	41	57,69%	41	57,69%	893	-50,66%	969	-5,28%
	2006	1.404	1,45%	1.464	9,99%	1.012	15,39%	352	-14,56%	69,13%	90	157	282,93%	149	263,41%	3.621	305,49%	1.506	55,42%
	2007	1.070	-23,79%	1.067	-27,12%	712	-29,64%	355	0,85%	66,73%	119	158	0,64%	163	9,40%	1.619	-55,29%	2.061	36,85%
	2008	932	-12,90%	917	-14,06%	650	-8,71%	370	4,23%	70,88%	143	87	-44,94%	83	-49,08%	550	-66,03%	1.374	-33,33%
	2009	902	-3,22%	892	-2,73%	581	-10,62%	380	2,70%	65,13%	152	105	20,69%	108	30,12%	308	-44,00%	1.281	-6,77%
	TOTAL	8.291		8.337		5.603		380		67,21%			687		690		10.020		9.476
TOTAL	2003	2.397		2.446		1.761		433		72,00%	65	189		205		3.218		2.237	
	2004	2.316	-3,38%	2.316	-5,31%	1.701	-3,41%	433	0,00%	73,45%	67	38	-79,89%	37	-81,95%	4.065	26,32%	2.011	-10,10%
	2005	2.449	5,74%	2.362	1,99%	1.741	2,35%	520	20,09%	73,71%	76	63	65,79%	64	72,97%	3.112	-23,44%	1.910	-5,02%
	2006	2.627	7,27%	2.709	14,69%	2.063	18,50%	438	-15,77%	76,15%	60	217	244,44%	209	226,56%	6.752	116,97%	2.621	37,23%
	2007	1.865	-29,01%	1.855	-31,52%	1.358	-34,17%	448	2,28%	73,21%	86	257	18,43%	262	25,36%	4.038	-40,20%	3.387	29,23%
	2008	1.774	-4,88%	1.727	-6,90%	1.320	-2,80%	495	10,49%	76,43%	100	163	-36,58%	153	-41,60%	1.234	-69,44%	2.325	-31,36%
	2009	1.698	-4,28%	1.709	-1,04%	1.252	-5,15%	484	-2,22%	73,26%	103	164	0,61%	173	13,07%	550	-55,43%	2.261	-2,75%
	TOTAL	15.126		15.124		11.196		484		74,03%			1.091		1.103		22.969		16.752

(a) Variación en relación con el año anterior

(b) Coeficiente de Reconocimiento (C.R.): cociente entre los expedientes aprobados y los resueltos

(c) Coeficiente de Gestión (C.G.): Expresa en días la entrada media de expedientes en relación con el número de los que se encuentran en gestión al finalizar el año

PROVINCIA DE CÓRDOBA

RESUMEN DE LA GESTIÓN DE LAS PENSIONES NO CONTRIBUTIVAS

		GESTIÓN EN TRÁMITE INICIAL								RECLAMACIONES				REVISIONES EFECTUADAS					
		Presentadas		Resueltas		Aprobadas		Pendientes		C.R.	C.G.	Presentadas		Efectuadas		Anuales		Oficio e Inst. de parte	
		nº	Δ (a)	nº	Δ (a)	nº	Δ (a)	nº	Δ (a)	(b)	(c)	nº	Δ (a)	Ptas.	Δ (a)	nº	Δ (a)	nº	Δ (a)
JUBILACIÓN	2003	791		866		622		59		71,82%	27	74		67		4.925		722	
	2004	714	-9,73%	749	-13,51%	530	-14,79%	24	-59,32%	70,76%	12	27	-63,51%	34	-49,25%	4.064	-17,48%	610	-15,51%
	2005	798	11,76%	682	-8,95%	519	-2,08%	140	483,33%	76,10%	63	58	114,81%	55	61,76%	4.974	22,39%	848	39,02%
	2006	500	-37,34%	595	-12,76%	421	-18,88%	45	-67,86%	70,76%	32	76	31,03%	75	36,36%	5.051	1,55%	655	-22,76%
	2007	540	8,00%	554	-6,89%	380	-9,74%	31	-31,11%	68,59%	21	95	25,00%	95	26,67%	4.660	-7,74%	630	-3,82%
	2008	596	10,37%	573	3,43%	419	10,26%	54	74,19%	73,12%	33	73	-23,16%	76	-20,00%	4.619	-0,88%	650	3,17%
	2009	588	-1,34%	601	4,89%	444	5,97%	41	-24,07%	73,88%	25	69	-5,48%	66	-13,16%	4.581	-0,82%	598	-8,00%
	TOTAL		4.527		4.620		3.335		41		72,19%		472		468		32.874		4.713
INVÁLIDez	2003	651		756		373		80		49,34%	44	95		89		4.347		912	
	2004	582	-10,60%	551	-27,12%	363	-2,68%	111	38,75%	65,88%	69	45	-52,63%	53	-40,45%	3.482	-19,90%	671	-26,43%
	2005	612	5,15%	533	-3,27%	347	-4,41%	190	71,17%	65,10%	112	48	6,67%	43	-18,87%	4.372	25,56%	943	40,54%
	2006	427	-30,23%	491	-7,88%	281	-19,02%	126	-33,68%	57,23%	106	65	35,42%	60	39,53%	4.531	3,64%	455	-51,75%
	2007	463	8,43%	428	-12,83%	265	-5,69%	161	27,78%	61,92%	125	87	33,85%	90	50,00%	4.472	-1,30%	697	53,19%
	2008	464	0,22%	481	12,38%	313	18,11%	144	-10,56%	65,07%	112	72	-17,24%	71	-21,11%	4.286	-4,16%	816	17,07%
	2009	494	6,47%	488	1,46%	303	-3,19%	150	4,17%	62,09%	109	52	-27,78%	53	-25,35%	4.497	4,92%	706	-13,48%
	TOTAL		3.693		3.728		2.245		150		60,22%		464		459		29.987		5.200
TOTAL	2003	1.442		1.622		995		139		61,34%	35	169		156		9.272		1.634	
	2004	1.296	-10,12%	1.300	-19,85%	893	-10,25%	135	-2,88%	68,69%	38	72	-57,40%	87	-44,23%	7.546	-18,62%	1.281	-21,60%
	2005	1.410	8,80%	1.215	-6,54%	866	-3,02%	330	144,44%	71,28%	84	106	47,22%	98	12,64%	9.346	23,85%	1.791	39,81%
	2006	927	-34,26%	1.086	-10,62%	702	-18,94%	171	-48,18%	64,64%	66	141	33,02%	135	37,76%	9.582	2,53%	1.110	-38,02%
	2007	1.003	8,20%	982	-9,58%	645	-8,12%	192	12,28%	65,68%	69	182	29,08%	185	37,04%	9.132	-4,70%	1.327	19,55%
	2008	1.060	5,68%	1.054	7,33%	732	13,49%	198	3,13%	69,45%	67	145	-20,33%	147	-20,54%	8.905	-2,49%	1.466	10,47%
	2009	1.082	2,08%	1.089	3,32%	747	2,05%	191	-3,54%	68,60%	64	121	-16,55%	119	-19,05%	9.078	1,94%	1.304	-11,05%
	TOTAL		8.220		8.348		5.580		191		66,84%		936		927		62.861		9.913

(a) Variación en relación con el año anterior

(b) Coeficiente de Reconocimiento (C.R.): cociente entre los expedientes aprobados y los resueltos

(c) Coeficiente de Gestión (C.G.): Expresa en días la entrada media de expedientes en relación con el número de los que se encuentran en gestión al finalizar el año

PROVINCIA DE GRANADA

RESUMEN DE LA GESTIÓN DE LAS PENSIONES NO CONTRIBUTIVAS

		GESTIÓN EN TRÁMITE INICIAL								RECLAMACIONES				REVISIONES EFECTUADAS					
		Presentadas		Resueltas		Aprobadas		Pendientes		C.R.	C.G.	Presentadas		Efectuadas		Anuales		Oficio e Inst. de parte	
		nº	Δ (a)	nº	Δ (a)	nº	Δ (a)	nº	Δ (a)	(b)	(c)	nº	Δ (a)	Ptas.	Δ (a)	nº	Δ (a)	nº	Δ (a)
JUBILACIÓN	2003	747		758		509		83		67,15%	40	195		209		4.438		614	
	2004	625	-16,33%	648	-14,51%	453	-11,00%	60	-27,71%	69,91%	35	102	-47,69%	137	-34,45%	4.458	0,45%	613	-0,16%
	2005	537	-14,08%	550	-15,12%	415	-8,39%	47	-21,67%	75,45%	32	143	40,20%	143	4,38%	4.379	-1,77%	664	8,32%
	2006	466	-13,22%	510	-7,27%	335	-19,28%	3	-93,62%	65,69%	2	128	-10,49%	126	-11,89%	4.156	-5,09%	609	-8,28%
	2007	464	-0,43%	398	-21,96%	291	-13,13%	69	2200,00%	73,12%	54	69	-46,09%	75	-40,48%	3.532	-15,01%	619	1,64%
	2008	478	3,02%	479	20,35%	332	14,09%	68	-1,45%	69,31%	51	153	121,74%	138	84,00%	3.708	4,98%	727	17,45%
	2009	445	-6,90%	451	-5,85%	296	-10,84%	62	-8,82%	65,63%	50	136	-11,11%	157	13,77%	3.697	-0,30%	539	-25,86%
	TOTAL		3.762		3.794		2.631		62		69,35%		926		985		28.368		4.385
INVALIDEZ	2003	726		790		375		272		47,47%	135	282		272		5.503		980	
	2004	639	-11,98%	602	-23,80%	305	-18,67%	309	13,60%	50,66%	174	149	-47,16%	184	-32,35%	5.580	1,40%	995	1,53%
	2005	596	-6,73%	572	-4,98%	335	9,84%	333	7,77%	58,57%	201	177	18,79%	181	-1,63%	5.449	-2,35%	893	-10,25%
	2006	542	-9,06%	684	19,58%	378	12,84%	191	-42,64%	55,26%	127	197	11,30%	197	8,84%	5.257	-3,52%	788	-11,76%
	2007	569	4,98%	521	-23,83%	285	-24,60%	239	25,13%	54,70%	151	119	-39,59%	130	-34,01%	4.926	-6,30%	915	16,12%
	2008	534	-6,15%	513	-1,54%	274	-3,86%	260	8,79%	53,41%	175	221	85,71%	200	53,85%	5.126	4,06%	962	5,14%
	2009	598	11,99%	638	24,37%	301	9,85%	220	-15,38%	47,18%	132	231	4,52%	253	26,50%	5.150	0,47%	888	-7,69%
	TOTAL		4.204		4.320		2.253		220		52,15%		1.376		1.417		36.991		6.421
TOTAL	2003	1.473		1.548		884		355		57,11%	87	477		481		9.941		1.594	
	2004	1.264	-14,19%	1.250	-19,25%	758	-14,25%	369	3,94%	60,64%	105	251	-47,38%	321	-33,26%	10.038	0,98%	1.608	0,88%
	2005	1.133	-10,36%	1.122	-10,24%	750	-1,06%	380	2,98%	66,84%	121	320	27,49%	324	0,93%	9.828	-2,09%	1.557	-3,17%
	2006	1.008	-11,03%	1.194	6,42%	713	-4,93%	194	-48,95%	59,72%	69	325	1,56%	323	-0,31%	9.413	-4,22%	1.397	-10,28%
	2007	1.033	2,48%	919	-23,03%	576	-19,21%	308	58,76%	62,68%	107	188	-42,15%	205	-36,53%	8.458	-10,15%	1.534	9,81%
	2008	1.012	-2,03%	992	7,94%	606	5,21%	328	6,49%	61,09%	117	374	98,94%	338	64,88%	8.834	4,45%	1.689	10,10%
	2009	1.043	3,06%	1.089	9,78%	597	-1,49%	282	-14,02%	54,82%	97	367	-1,87%	410	21,30%	8.847	0,15%	1.427	-15,51%
	TOTAL		7.966		8.114		4.884		282		60,19%		2.302		2.402		65.359		10.806

(a) Variación en relación con el año anterior

(b) Coeficiente de Reconocimiento (C.R.): cociente entre los expedientes aprobados y los resueltos

(c) Coeficiente de Gestión (C.G.): Expresa en días la entrada media de expedientes en relación con el número de los que se encuentran en gestión al finalizar el año

PROVINCIA DE HUELVA

RESUMEN DE LA GESTIÓN DE LAS PENSIONES NO CONTRIBUTIVAS

		GESTIÓN EN TRÁMITE INICIAL						RECLAMACIONES				REVISIONES EFECTUADAS							
		Presentadas		Resueltas		Aprobadas		Pendientes		C.R.	C.G.	Presentadas		Efectuadas		Anuales		Oficio e Inst. de parte	
		nº	Δ (a)	nº	Δ (a)	nº	Δ (a)	nº	Δ (a)	(b)	(c)	nº	Δ (a)	Ptas.	Δ (a)	nº	Δ (a)	nº	Δ (a)
JUBILACIÓN	2003	496		490		312		44		63,67%	32	27		28		3.580		480	
	2004	480	-3,23%	469	-4,29%	301	-3,53%	55	25,00%	64,18%	41	43	59,26%	43	53,57%	3.449	-3,66%	481	0,21%
	2005	434	-9,58%	443	-5,54%	332	10,30%	46	-16,36%	74,94%	38	90	109,30%	85	97,67%	3.294	-4,49%	530	10,19%
	2006	389	-10,37%	421	-4,97%	315	-5,12%	14	-69,57%	74,82%	13	78	-13,33%	84	-1,18%	3.196	-2,98%	566	6,79%
	2007	316	-18,77%	299	-28,98%	205	-34,92%	31	121,43%	68,56%	35	44	-43,59%	45	-46,43%	3.035	-5,04%	502	-11,31%
	2008	344	8,86%	335	12,04%	220	7,32%	40	29,03%	65,67%	42	38	-13,64%	39	-13,33%	2.866	-5,57%	530	5,58%
	2009	342	-0,58%	363	8,36%	273	24,09%	19	-52,50%	75,21%	20	34	-10,53%	33	-15,38%	2.712	-5,37%	840	58,49%
	TOTAL	2.801		2.820		1.958		19		69,43%			354		357		22.132		3.929
INVALIDEZ	2003	674		675		306		102		45,33%	54	84		83		4.320		974	
	2004	592	-12,17%	596	-11,70%	260	-15,03%	98	-3,92%	43,62%	60	84	0,00%	91	9,64%	4.255	-1,50%	922	-5,34%
	2005	544	-8,11%	537	-9,90%	268	3,08%	105	7,14%	49,91%	69	44	-47,62%	47	-48,35%	4.147	-2,54%	795	-13,77%
	2006	495	-9,01%	568	5,77%	309	15,30%	32	-69,52%	54,40%	23	92	109,09%	94	100,00%	4.116	-0,75%	799	0,50%
	2007	469	-5,25%	419	-26,23%	235	-23,95%	82	156,25%	56,09%	63	44	-52,17%	45	-52,13%	4.073	-1,04%	680	-14,89%
	2008	498	6,18%	486	15,99%	263	11,91%	94	14,63%	54,12%	68	96	118,18%	95	111,11%	3.969	-2,55%	830	22,06%
	2009	507	1,81%	521	7,20%	322	22,43%	80	-14,89%	61,80%	57	45	-53,13%	43	-54,74%	3.944	-0,63%	1.330	60,24%
	TOTAL	3.779		3.802		1.963		80		51,63%			489		498		28.824		6.330
TOTAL	2003	1.170		1.165		618		146		53,05%	45	111		111		7.900		1.454	
	2004	1.072	-8,38%	1.065	-8,58%	561	-9,22%	153	4,79%	52,68%	51	127	14,41%	134	20,72%	7.704	-2,48%	1.403	-3,51%
	2005	978	-8,77%	980	-7,98%	600	6,95%	151	-1,31%	61,22%	56	134	5,51%	132	-1,49%	7.441	-3,41%	1.325	-5,56%
	2006	884	-9,61%	989	0,92%	624	4,00%	46	-69,54%	63,09%	19	170	26,87%	178	34,85%	7.312	-1,73%	1.365	3,02%
	2007	785	-11,20%	718	-27,40%	440	-29,49%	113	145,65%	61,28%	52	88	-48,24%	90	-49,44%	7.108	-2,79%	1.182	-13,41%
	2008	842	7,26%	821	14,35%	483	9,77%	134	18,58%	58,83%	57	134	52,27%	134	48,89%	6.835	-3,84%	1.360	15,06%
	2009	849	0,83%	884	7,67%	595	23,19%	99	-26,12%	67,31%	42	79	-41,04%	76	-43,28%	6.656	-2,62%	2.170	59,56%
	TOTAL	6.580		6.622		3.921		99		59,21%			843		855		50.956		10.259

(a) Variación en relación con el año anterior

(b) Coeficiente de Reconocimiento (C.R.): cociente entre los expedientes aprobados y los resueltos

(c) Coeficiente de Gestión (C.G.): Expresa en días la entrada media de expedientes en relación con el número de los que se encuentran en gestión al finalizar el año

PROVINCIA DE JAÉN

RESUMEN DE LA GESTIÓN DE LAS PENSIONES NO CONTRIBUTIVAS

		GESTIÓN EN TRÁMITE INICIAL						RECLAMACIONES				REVISIONES EFECTUADAS							
		Presentadas		Resueltas		Aprobadas		Pendientes		C.R.	C.G.	Presentadas		Efectuadas		Anuales		Oficio e Inst. de parte	
		nº	Δ (a)	nº	Δ (a)	nº	Δ (a)	nº	Δ (a)	(b)	(c)	nº	Δ (a)	Ptas.	Δ (a)	nº	Δ (a)	nº	Δ (a)
JUBILACIÓN	2003	854		838		653		50		77,92%	21	101		99		4.888		938	
	2004	632	-26,00%	637	-23,99%	460	-29,56%	45	-10,00%	72,21%	26	113	11,88%	102	3,03%	4.898	0,20%	627	-33,16%
	2005	651	3,01%	674	5,81%	482	4,78%	22	-51,11%	71,51%	12	82	-27,43%	94	-7,84%	4.721	-3,61%	700	11,64%
	2006	476	-26,88%	488	-27,60%	337	-30,08%	10	-54,55%	69,06%	8	76	-7,32%	78	-17,02%	4.712	-0,19%	713	1,86%
	2007	375	-21,22%	346	-29,10%	260	-22,85%	39	290,00%	75,14%	37	45	-40,79%	43	-44,87%	4.433	-5,92%	1.930	170,69%
	2008	392	4,53%	411	18,79%	267	2,69%	20	-48,72%	64,96%	18	103	128,89%	105	144,19%	4.170	-5,93%	1.332	-30,98%
	2009	369	-5,87%	362	-11,92%	260	-2,62%	27	35,00%	71,82%	26	47	-54,37%	47	-55,24%	3.914	-6,14%	974	-26,88%
	TOTAL		3.749		3.756		2.719		27		72,39%		567		568		31.736		7.214
INVALIDEZ	2003	439		422		229		109		54,27%	89	85		85		3.460		536	
	2004	407	-7,29%	429	1,66%	176	-23,14%	87	-20,18%	41,03%	77	72	-15,29%	68	-20,00%	3.446	-0,40%	353	-34,14%
	2005	376	-7,62%	390	-9,09%	243	38,07%	73	-16,09%	62,31%	70	67	-6,94%	73	7,35%	3.336	-3,19%	466	32,01%
	2006	369	-1,86%	385	-1,28%	213	-12,35%	57	-21,92%	55,32%	56	54	-19,40%	56	-23,29%	3.428	2,76%	547	17,38%
	2007	347	-5,96%	362	-5,97%	242	13,62%	42	-26,32%	66,85%	44	40	-25,93%	42	-25,00%	3.384	-1,28%	1.067	95,06%
	2008	341	-1,73%	321	-11,33%	181	-25,21%	62	47,62%	56,39%	65	45	12,50%	46	9,52%	3.410	0,77%	859	-19,49%
	2009	363	6,45%	373	16,20%	205	13,26%	52	-16,13%	54,96%	52	41	-8,89%	41	-10,87%	3.367	-1,26%	705	-17,93%
	TOTAL		2.642		2.682		1.489		52		55,52%		404		411		23.831		4.533
TOTAL	2003	1.293		1.260		882		159		70,00%	44	186		184		8.348		1.474	
	2004	1.039	-19,64%	1.066	-15,40%	636	-27,89%	132	-16,98%	59,66%	46	185	-0,54%	170	-7,61%	8.344	-0,05%	980	-33,51%
	2005	1.027	-1,15%	1.064	-0,19%	725	13,99%	95	-28,03%	68,14%	33	149	-19,46%	167	-1,76%	8.057	-3,44%	1.166	18,98%
	2006	845	-17,72%	873	-17,95%	550	-24,14%	67	-29,47%	63,00%	29	130	-12,75%	134	-19,76%	8.140	1,03%	1.260	8,06%
	2007	722	-14,56%	708	-18,90%	502	-8,73%	81	20,90%	70,90%	40	85	-34,62%	85	-36,57%	7.817	-3,97%	2.997	137,86%
	2008	733	1,52%	732	3,39%	448	-10,76%	82	1,23%	61,20%	40	148	74,12%	151	77,65%	7.580	-3,03%	2.191	-26,89%
	2009	732	-0,14%	735	0,41%	465	3,79%	79	-3,66%	63,27%	39	88	-40,54%	88	-41,72%	7.281	-3,94%	1.679	-23,37%
	TOTAL		6.391		6.438		4.208		79		65,36%		971		979		55.567		11.747

(a) Variación en relación con el año anterior

(b) Coeficiente de Reconocimiento (C.R.): cociente entre los expedientes aprobados y los resueltos

(c) Coeficiente de Gestión (C.G.): Expresa en días la entrada media de expedientes en relación con el número de los que se encuentran en gestión al finalizar el año

PROVINCIA DE MÁLAGA

RESUMEN DE LA GESTIÓN DE LAS PENSIONES NO CONTRIBUTIVAS

		GESTIÓN EN TRÁMITE INICIAL						RECLAMACIONES				REVISIONES EFECTUADAS							
		Presentadas		Resueltas		Aprobadas		Pendientes		C.R.	C.G.	Presentadas		Efectuadas		Anuales		Oficio e Inst. de parte	
		nº	Δ (a)	nº	Δ (a)	nº	Δ (a)	nº	Δ (a)	(b)	(c)	nº	Δ (a)	Ptas.	Δ (a)	nº	Δ (a)	nº	Δ (a)
JUBILACIÓN	2003	1.402		1.344		903		386		67,19%	99	162		179		8.897		891	
	2004	1.245	-11,20%	989	-26,41%	670	-25,80%	642	66,32%	67,75%	186	361	122,84%	362	102,23%	8.184	-8,01%	1.008	13,13%
	2005	1.092	-12,29%	1.353	36,80%	873	30,30%	381	-40,65%	64,52%	126	345	-4,43%	327	-9,67%	3.604	-55,96%	1.325	31,45%
	2006	1.220	11,72%	1.514	11,90%	1.045	19,70%	87	-77,17%	69,02%	26	224	-35,07%	239	-26,91%	8.738	142,45%	1.758	32,68%
	2007	1.380	13,11%	1.304	-13,87%	879	-15,89%	163	87,36%	67,41%	43	187	-16,52%	184	-23,01%	8.761	0,26%	1.873	6,54%
	2008	1.310	-5,07%	1.296	-0,61%	850	-3,30%	177	8,59%	65,59%	49	236	26,20%	216	17,39%	8.796	0,40%	1.853	-1,07%
	2009	1.437	9,69%	1.412	8,95%	996	17,18%	202	14,12%	70,54%	51	91	-61,44%	112	-48,15%	8.807	0,13%	1.972	6,42%
	TOTAL	9.086		9.212		6.216		202		67,48%			1.606		1.619		55.787		10.680
INVALIDEZ	2003	2.099		1.826		707		1.112		38,72%	191	578		631		12.422		1.330	
	2004	1.746	-16,82%	1.732	-5,15%	634	-10,33%	1.126	1,26%	36,61%	232	671	16,09%	681	7,92%	11.586	-6,73%	1.887	41,88%
	2005	1.438	-17,64%	1.805	4,21%	719	13,41%	759	-32,59%	39,83%	190	753	12,22%	702	3,08%	2.784	-75,97%	2.800	48,38%
	2006	1.763	22,60%	1.942	7,59%	762	5,98%	580	-23,58%	39,24%	118	410	-45,55%	459	-34,62%	12.073	333,66%	2.246	-19,79%
	2007	2.086	18,32%	2.066	6,39%	767	0,66%	600	3,45%	37,12%	104	385	-6,10%	321	-30,07%	11.973	-0,83%	2.596	15,58%
	2008	1.624	-22,15%	1.751	-15,25%	644	-16,04%	473	-21,17%	36,78%	105	366	-4,94%	346	7,79%	12.064	0,76%	2.993	15,29%
	2009	1.739	7,08%	1.552	-11,36%	602	-6,52%	660	39,53%	38,79%	137	274	-25,14%	251	-27,46%	12.141	0,64%	3.545	18,44%
	TOTAL	12.495		12.674		4.835		660		38,15%			3.437		3.391		75.043		17.397
TOTAL	2003	3.501		3.170		1.610		1.498		50,79%	154	740		810		21.319		2.221	
	2004	2.991	-14,57%	2.721	-14,16%	1.304	-19,01%	1.768	18,02%	47,92%	213	1.032	39,46%	1.043	28,77%	19.770	-7,27%	2.895	30,35%
	2005	2.530	-15,41%	3.158	16,06%	1.592	22,09%	1.140	-35,52%	50,41%	162	1.098	6,40%	1.029	-1,34%	6.388	-67,69%	4.125	42,49%
	2006	2.983	17,91%	3.456	9,44%	1.807	13,51%	667	-41,49%	52,29%	80	634	-42,26%	698	-32,17%	20.811	225,78%	4.004	-2,93%
	2007	3.466	16,19%	3.370	-2,49%	1.646	-8,91%	763	14,39%	48,84%	79	572	-9,78%	505	-27,65%	20.734	-0,37%	4.469	11,61%
	2008	2.934	-15,35%	3.047	-9,58%	1.494	-9,23%	650	-14,81%	49,03%	80	602	5,24%	562	11,29%	20.860	0,61%	4.846	8,44%
	2009	3.176	8,25%	2.964	-2,72%	1.598	6,96%	862	32,62%	53,91%	98	365	-39,37%	363	-35,41%	20.948	0,42%	5.517	13,85%
	TOTAL	21.581		21.886		11.051		862		50,49%			5.043		5.010		130.830		28.077

(a) Variación en relación con el año anterior

(b) Coeficiente de Reconocimiento (C.R.): cociente entre los expedientes aprobados y los resueltos

(c) Coeficiente de Gestión (C.G.): Expresa en días la entrada media de expedientes en relación con el número de los que se encuentran en gestión al finalizar el año

PROVINCIA DE SEVILLA

RESUMEN DE LA GESTIÓN DE LAS PENSIONES NO CONTRIBUTIVAS

		GESTIÓN EN TRÁMITE INICIAL						RECLAMACIONES				REVISIONES EFECTUADAS							
		Presentadas		Resueltas		Aprobadas		Pendientes		C.R.	C.G.	Presentadas		Efectuadas		Anuales		Oficio e Inst. de parte	
		nº	Δ (a)	nº	Δ (a)	nº	Δ (a)	nº	Δ (a)	(b)	(c)	nº	Δ (a)	Ptas.	Δ (a)	nº	Δ (a)	nº	Δ (a)
JUBILACIÓN	2003	1.807		1.842		1.307		210		70,96%	42	475		485		10.824		1.525	
	2004	1.692	-6,36%	1.556	-15,53%	1.077	-17,60%	346	64,76%	69,22%	74	184	-61,26%	252	-48,04%	1	-99,99%	1.449	-4,98%
	2005	1.501	-11,29%	1.646	5,78%	1.154	7,15%	201	-41,91%	70,11%	48	117	-36,41%	123	-51,19%	3.504	350300,00%	1.718	18,56%
	2006	1.419	-5,46%	1.439	-12,58%	953	-17,42%	181	-9,95%	66,23%	46	319	172,65%	280	127,64%	9.027	157,62%	1.666	-3,03%
	2007	1.255	-11,56%	1.213	-15,71%	799	-16,16%	223	23,20%	65,87%	64	132	-58,62%	173	-38,21%	0	-100,00%	1.799	7,98%
	2008	1.484	18,25%	1.495	23,25%	995	24,53%	212	-4,93%	66,56%	51	193	46,21%	171	-1,16%	5.886	-	1.636	-9,06%
	2009	1.526	2,83%	1.577	5,48%	1.073	7,84%	161	-24,06%	68,04%	38	153	-20,73%	158	-7,60%	452	-92,32%	1.526	-6,72%
	TOTAL		10.684		10.768		7.358		161		68,33%		1.573		1.642		29.694		11.319
INVÁLIDEZ	2003	2.440		2.505		719		1.599		28,70%	236	915		938		11.143		1.563	
	2004	2.069	-15,20%	2.344	-6,43%	723	0,56%	1.324	-17,20%	30,84%	230	469	-48,74%	579	-38,27%	0	-100,00%	1.450	-7,23%
	2005	1.798	-13,10%	1.748	-25,43%	645	-10,79%	1.374	3,78%	36,90%	275	362	-22,81%	398	-31,26%	1.319	-	1.678	15,72%
	2006	1.710	-4,89%	2.162	23,68%	628	-2,64%	922	-32,90%	29,05%	194	454	25,41%	429	7,79%	8.580	550,49%	1.688	0,60%
	2007	1.463	-14,44%	1.552	-28,21%	491	-21,82%	833	-9,65%	31,64%	205	310	-31,72%	365	-14,92%	0	-100,00%	1.923	13,92%
	2008	1.609	9,98%	1.331	-14,24%	469	-4,48%	1.111	33,37%	35,24%	249	209	-32,58%	203	-44,38%	1	-	1.754	-8,79%
	2009	1.666	3,54%	1.258	-5,48%	456	-2,77%	1.519	36,72%	36,25%	328	320	53,11%	287	41,38%	5.515	551400,00%	1.721	-1,88%
	TOTAL		12.755		12.900		4.131		1.519		32,02%		3.039		3.199		26.558		11.777
TOTAL	2003	4.247		4.347		2.026		1.809		46,61%	153	1.390		1.423		21.967		3.088	
	2004	3.761	-11,44%	3.900	-10,28%	1.800	-11,15%	1.670	-7,68%	46,15%	160	653	-53,02%	831	-41,60%	1	-100,00%	2.899	-6,12%
	2005	3.299	-12,28%	3.394	-12,97%	1.799	-0,06%	1.575	-5,69%	53,01%	172	479	-26,65%	521	-37,30%	4.823	482200,00%	3.396	17,14%
	2006	3.129	-5,15%	3.601	6,10%	1.581	-12,12%	1.103	-29,97%	43,90%	127	773	61,38%	709	36,08%	17.607	265,06%	3.354	-1,24%
	2007	2.718	-13,14%	2.765	-23,22%	1.290	-18,41%	1.056	-4,26%	46,65%	140	442	-42,82%	538	-24,12%	0	-100,00%	3.722	10,97%
	2008	3.093	13,80%	2.826	2,21%	1.464	13,49%	1.323	25,28%	51,80%	154	402	-9,05%	374	-30,48%	5.887	-	3.390	-8,92%
	2009	3.192	3,20%	2.835	0,32%	1.529	4,44%	1.680	26,98%	53,93%	189	473	17,66%	445	18,98%	5.967	1,36%	3.247	-4,22%
	TOTAL		23.439		23.668		11.489		1.680		48,54%		4.612		4.841		56.252		23.096

(a) Variación en relación con el año anterior

(b) Coeficiente de Reconocimiento (C.R.): cociente entre los expedientes aprobados y los resueltos

(c) Coeficiente de Gestión (C.G.): Expresa en días la entrada media de expedientes en relación con el número de los que se encuentran en gestión al finalizar el año

COMUNIDAD DE ARAGÓN

RESUMEN DE LA GESTIÓN DE LAS PENSIONES NO CONTRIBUTIVAS

		GESTIÓN EN TRÁMITE INICIAL								RECLAMACIONES				REVISIONES EFECTUADAS					
		Presentadas		Resueltas		Aprobadas		Pendientes		C.R.	C.G.	Presentadas		Efectuadas		Anuales		Oficio e Inst. de parte	
		nº	Δ (a)	nº	Δ (a)	nº	Δ (a)	nº	Δ (a)	(b)	(c)	nº	Δ (a)	Ptas.	Δ (a)	nº	Δ (a)	nº	Δ (a)
JUBILACIÓN	2003	938		946		667		81		70,51%	31	78		79		8.116		1.079	
	2004	853	-9,06%	866	-8,46%	625	-6,30%	68	-16,05%	72,17%	29	79	1,28%	79	0,00%	6.484	-20,11%	963	-10,75%
	2005	851	-0,23%	840	-3,00%	574	-8,16%	79	16,18%	68,33%	33	83	5,06%	81	2,53%	6.141	-5,29%	940	-2,39%
	2006	734	-13,75%	773	-7,98%	566	-1,39%	40	-49,37%	73,22%	20	48	-42,17%	50	-38,27%	5.773	-5,99%	1.000	6,38%
	2007	604	-17,71%	577	-25,36%	406	-28,27%	67	67,50%	70,36%	40	41	-14,58%	39	-22,00%	5.483	-5,02%	846	-15,40%
	2008	583	-3,48%	608	5,37%	404	-0,49%	42	-37,31%	66,45%	26	38	-7,32%	40	2,56%	5.134	-6,37%	885	4,61%
	2009	581	-0,34%	584	-3,95%	400	-0,99%	39	-7,14%	68,49%	24	53	39,47%	53	32,50%	4.729	-7,89%	764	-13,67%
	TOTAL	5.144		5.194		3.642		39		70,12%			420		421		41.860		6.477
INVALIDEZ	2003	503		522		324		91		62,07%	65	84		84		3.714		780	
	2004	451	-10,34%	450	-13,79%	293	-9,57%	92	1,10%	65,11%	73	39	-53,57%	46	-45,24%	3.699	-0,40%	705	-9,62%
	2005	451	0,00%	496	10,22%	330	12,63%	47	-48,91%	66,53%	38	51	30,77%	47	2,17%	3.646	-1,43%	631	-10,50%
	2006	464	2,88%	458	-7,66%	311	-5,76%	53	12,77%	67,90%	41	36	-29,41%	39	-17,02%	3.640	-0,16%	737	16,80%
	2007	344	-25,86%	353	-22,93%	229	-26,37%	44	-16,98%	64,87%	46	29	-19,44%	30	-23,08%	3.630	-0,27%	763	3,53%
	2008	336	-2,33%	338	-4,25%	206	-10,04%	42	-4,55%	60,95%	45	36	24,14%	35	16,67%	3.556	-2,04%	756	-0,92%
	2009	345	2,68%	344	1,78%	216	4,85%	43	2,38%	62,79%	45	26	-27,78%	26	-25,71%	3.552	-0,11%	596	-21,16%
	TOTAL	2.894		2.961		1.909		43		64,47%			301		307		25.437		4.968
TOTAL	2003	1.441		1.468		991		172		67,51%	43	162		163		11.830		1.859	
	2004	1.304	-9,51%	1.316	-10,35%	918	-7,37%	160	-6,98%	69,76%	44	118	-27,16%	125	-23,31%	10.183	-13,92%	1.668	-10,27%
	2005	1.302	-0,15%	1.336	1,52%	904	-1,53%	126	-21,25%	67,66%	35	134	13,56%	128	2,40%	9.787	-3,89%	1.571	-5,82%
	2006	1.198	-7,99%	1.231	-7,86%	877	-2,99%	93	-26,19%	71,24%	28	84	-37,31%	89	-30,47%	9.413	-3,82%	1.737	10,57%
	2007	948	-20,87%	930	-24,45%	635	-27,59%	111	19,35%	68,28%	42	70	-16,67%	69	-22,47%	9.113	-3,19%	1.609	-7,37%
	2008	919	-3,06%	946	1,72%	610	-3,94%	84	-24,32%	64,48%	33	74	5,71%	75	8,70%	8.690	-4,64%	1.641	1,99%
	2009	926	0,76%	928	-1,90%	616	0,98%	82	-2,38%	66,38%	32	79	6,76%	79	5,33%	8.281	-4,71%	1.360	-17,12%
	TOTAL	8.038		8.155		5.551		82		68,07%			721		728		67.297		11.445

(a) Variación en relación con el año anterior

(b) Coeficiente de Reconocimiento (C.R.): cociente entre los expedientes aprobados y los resueltos

(c) Coeficiente de Gestión (C.G.): Expresa en días la entrada media de expedientes en relación con el número de los que se encuentran en gestión al finalizar el año

PROVINCIA DE HUESCA

RESUMEN DE LA GESTIÓN DE LAS PENSIONES NO CONTRIBUTIVAS

		GESTIÓN EN TRÁMITE INICIAL						RECLAMACIONES				REVISIONES EFECTUADAS							
		Presentadas		Resueltas		Aprobadas		Pendientes		C.R.	C.G.	Presentadas		Efectuadas		Anuales		Oficio e Inst. de parte	
		nº	Δ (a)	nº	Δ (a)	nº	Δ (a)	nº	Δ (a)	(b)	(c)	nº	Δ (a)	Ptas.	Δ (a)	nº	Δ (a)	nº	Δ (a)
JUBILACIÓN	2003	195		190		142		33		74,74%	61	24		24		2.274		323	
	2004	193	-1,03%	200	5,26%	149	4,93%	26	-21,21%	74,50%	48	17	-29,17%	17	-29,17%	2.090	-8,09%	261	-19,20%
	2005	201	4,15%	201	0,50%	152	2,01%	26	0,00%	75,62%	47	35	105,88%	33	94,12%	1.934	-7,46%	271	3,83%
	2006	148	-26,37%	165	-17,91%	133	-12,50%	9	-65,38%	80,61%	22	16	-54,29%	18	-45,45%	1.804	-6,72%	257	-5,17%
	2007	142	-4,05%	124	-24,85%	95	-28,57%	27	200,00%	76,61%	68	8	-50,00%	8	-55,56%	1.666	-7,65%	225	-12,45%
	2008	136	-4,23%	144	16,13%	94	-1,05%	19	-29,63%	65,28%	50	8	0,00%	8	0,00%	1.494	-10,32%	207	-8,00%
	2009	118	-13,24%	122	-15,28%	94	0,00%	15	-21,05%	77,05%	46	20	150,00%	20	150,00%	1.325	-11,31%	205	-0,97%
	TOTAL		1.133		1.146		859		15		74,96%		128		128		12.587		1.749
INVALIDEZ	2003	85		89		45		12		50,56%	51	16		16		897		118	
	2004	70	-17,65%	74	-16,85%	50	11,11%	8	-33,33%	67,57%	41	0	-100,00%	0	-100,00%	886	-1,23%	96	-18,64%
	2005	67	-4,29%	64	-13,51%	46	-8,00%	11	37,50%	71,88%	59	14	#DIV/0!	14	#DIV/0!	856	-3,39%	133	38,54%
	2006	55	-17,91%	59	-7,81%	41	-10,87%	7	-36,36%	69,49%	46	5	-64,29%	5	-64,29%	857	0,12%	107	-19,55%
	2007	78	41,82%	82	38,98%	45	9,76%	3	-57,14%	54,88%	14	9	80,00%	9	80,00%	838	-2,22%	102	-4,67%
	2008	70	-10,26%	57	-30,49%	36	-20,00%	16	433,33%	63,16%	82	5	-44,44%	5	-44,44%	811	-3,22%	139	36,27%
	2009	96	37,14%	95	66,67%	65	80,56%	17	6,25%	68,42%	64	13	160,00%	13	160,00%	801	-1,23%	138	-0,72%
	TOTAL		521		520		328		17		63,08%		62		62		5.946		833
TOTAL	2003	280		279		187		45		67,03%	58	40		40		3.171		441	
	2004	263	-6,07%	274	-1,79%	199	6,42%	34	-24,44%	72,63%	47	17	-57,50%	17	-57,50%	2.976	-6,15%	357	-19,05%
	2005	268	1,90%	265	-3,28%	198	-0,50%	37	8,82%	74,72%	50	49	188,24%	47	176,47%	2.790	-6,25%	404	13,17%
	2006	203	-24,25%	224	-15,47%	174	-12,12%	16	-56,76%	77,68%	28	21	-57,14%	23	-51,06%	2.661	-4,62%	364	-9,90%
	2007	220	8,37%	206	-8,04%	140	-19,54%	30	87,50%	67,96%	49	17	-19,05%	17	-26,09%	2.504	-5,90%	327	-10,16%
	2008	206	-6,36%	201	-2,43%	130	-7,14%	35	16,67%	64,68%	61	13	-23,53%	13	-23,53%	2.305	-7,95%	346	5,81%
	2009	214	3,88%	217	7,96%	159	22,31%	32	-8,57%	73,27%	54	33	153,85%	33	153,85%	2.126	-7,77%	343	-0,87%
	TOTAL		1.654		1.666		1.187		32		71,25%		190		190		18.533		2.582

(a) Variación en relación con el año anterior

(b) Coeficiente de Reconocimiento (C.R.): cociente entre los expedientes aprobados y los resueltos

(c) Coeficiente de Gestión (C.G.): Expresa en días la entrada media de expedientes en relación con el número de los que se encuentran en gestión al finalizar el año

PROVINCIA DE TERUEL

RESUMEN DE LA GESTIÓN DE LAS PENSIONES NO CONTRIBUTIVAS

		GESTIÓN EN TRÁMITE INICIAL						RECLAMACIONES				REVISIONES EFECTUADAS							
		Presentadas		Resueltas		Aprobadas		Pendientes		C.R.	C.G.	Presentadas		Efectuadas		Anuales		Oficio e Inst. de parte	
		nº	Δ (a)	nº	Δ (a)	nº	Δ (a)	nº	Δ (a)	(b)	(c)	nº	Δ (a)	Ptas.	Δ (a)	nº	Δ (a)	nº	Δ (a)
JUBILACIÓN	2003	102		105		83		8		79,05%	28	10		11		861		125	
	2004	66	-35,29%	71	-32,38%	54	-34,94%	3	-62,50%	76,06%	16	5	-50,00%	5	-54,55%	814	-5,46%	96	-23,20%
	2005	68	3,03%	66	-7,04%	53	-1,85%	5	66,67%	80,30%	26	2	-60,00%	2	-60,00%	766	-5,90%	81	-15,63%
	2006	68	0,00%	71	7,58%	58	9,43%	2	-60,00%	81,69%	11	1	-50,00%	1	-50,00%	710	-7,31%	130	60,49%
	2007	57	-16,18%	55	-22,54%	44	-24,14%	4	100,00%	80,00%	25	0	-100,00%	0	-100,00%	669	-5,77%	99	-23,85%
	2008	60	5,26%	59	7,27%	51	15,91%	5	25,00%	86,44%	30	1	#¡DIV/0!	1	#¡DIV/0!	641	-4,19%	102	3,03%
	2009	47	-21,67%	47	-20,34%	38	-25,49%	5	0,00%	80,85%	38	0	-100,00%	0	-100,00%	597	-6,86%	104	1,96%
	TOTAL	468		474		381		5		80,38%			19		20		5.058		737
INVALIDEZ	2003	38		37		25		9		67,57%	85	6		6		399		37	
	2004	32	-15,79%	39	5,41%	25	0,00%	2	-77,78%	64,10%	23	1	-83,33%	1	-83,33%	394	-1,25%	56	51,35%
	2005	35	9,38%	34	-12,82%	25	0,00%	3	50,00%	73,53%	31	3	200,00%	3	200,00%	380	-3,55%	31	-44,64%
	2006	25	-28,57%	25	-26,47%	17	-32,00%	3	0,00%	68,00%	43	1	-66,67%	1	-66,67%	371	-2,37%	49	58,06%
	2007	17	-32,00%	15	-40,00%	10	-41,18%	5	66,67%	66,67%	106	0	-100,00%	0	-100,00%	363	-2,16%	48	-2,04%
	2008	29	70,59%	31	106,67%	19	90,00%	3	-40,00%	61,29%	37	0	#¡DIV/0!	0	#¡DIV/0!	356	-1,93%	52	8,33%
	2009	22	-24,14%	24	-22,58%	13	-31,58%	1	-66,67%	54,17%	16	0	#¡DIV/0!	0	#¡DIV/0!	355	-0,28%	49	-5,77%
	TOTAL	198		205		134		1		65,37%			11		11		2.618		322
TOTAL	2003	140		142		108		17		76,06%	44	16		17		1.260		162	
	2004	98	-30,00%	110	-22,54%	79	-26,85%	5	-70,59%	71,82%	18	6	-62,50%	6	-64,71%	1.208	-4,13%	152	-6,17%
	2005	103	5,10%	100	-9,09%	78	-1,27%	8	60,00%	78,00%	28	5	-16,67%	5	-16,67%	1.146	-5,13%	112	-26,32%
	2006	93	-9,71%	96	-4,00%	75	-3,85%	5	-37,50%	78,13%	19	2	-60,00%	2	-60,00%	1.081	-5,67%	179	59,82%
	2007	74	-20,43%	70	-27,08%	54	-28,00%	9	80,00%	77,14%	44	0	-100,00%	0	-100,00%	1.032	-4,53%	147	-17,88%
	2008	89	20,27%	90	28,57%	70	29,63%	8	-11,11%	77,78%	32	1	#¡DIV/0!	1	#¡DIV/0!	997	-3,39%	154	4,76%
	2009	69	-22,47%	71	-21,11%	51	-27,14%	6	-25,00%	71,83%	31	0	-100,00%	0	-100,00%	952	-4,51%	153	-0,65%
	TOTAL	666		679		515		6		75,85%			30		31		7.676		1.059

(a) Variación en relación con el año anterior

(b) Coeficiente de Reconocimiento (C.R.): cociente entre los expedientes aprobados y los resueltos

(c) Coeficiente de Gestión (C.G.): Expresa en días la entrada media de expedientes en relación con el número de los que se encuentran en gestión al finalizar el año

PROVINCIA DE ZARAGOZA

RESUMEN DE LA GESTIÓN DE LAS PENSIONES NO CONTRIBUTIVAS

		GESTIÓN EN TRÁMITE INICIAL								RECLAMACIONES				REVISIONES EFECTUADAS					
		Presentadas		Resueltas		Aprobadas		Pendientes		C.R.	C.G.	Presentadas		Efectuadas		Anuales		Oficio e Inst. de parte	
		nº	Δ (a)	nº	Δ (a)	nº	Δ (a)	nº	Δ (a)	(b)	(c)	nº	Δ (a)	Ptas.	Δ (a)	nº	Δ (a)	nº	Δ (a)
JUBILACIÓN	2003	641		651		442		40		67,90%	22	44		44		4.981		631	
	2004	594	-7,33%	595	-8,60%	422	-4,52%	39	-2,50%	70,92%	24	57	29,55%	57	29,55%	3.580	-28,13%	606	-3,96%
	2005	582	-2,02%	573	-3,70%	369	-12,56%	48	23,08%	64,40%	30	46	-19,30%	46	-19,30%	3.441	-3,88%	588	-2,97%
	2006	518	-11,00%	537	-6,28%	375	1,63%	29	-39,58%	69,83%	20	31	-32,61%	31	-32,61%	3.259	-5,29%	613	4,25%
	2007	405	-21,81%	398	-25,88%	267	-28,80%	36	24,14%	67,09%	32	33	6,45%	31	0,00%	3.148	-3,41%	522	-14,85%
	2008	387	-4,44%	405	1,76%	259	-3,00%	18	-50,00%	63,95%	17	29	-12,12%	31	0,00%	2.999	-4,73%	576	10,34%
	2009	416	7,49%	415	2,47%	268	3,47%	19	5,56%	64,58%	16	33	13,79%	33	6,45%	2.807	-6,40%	455	-21,01%
	TOTAL		3.543		3.574		2.402		19		67,21%		273		273		24.215		3.991
INVALIDEZ	2003	380		396		254		70		64,14%	66	62		62		2.418		625	
	2004	349	-8,16%	337	-14,90%	218	-14,17%	82	17,14%	64,69%	85	38	-38,71%	45	-27,42%	2.419	0,04%	553	-11,52%
	2005	349	0,00%	398	18,10%	259	18,81%	33	-59,76%	65,08%	34	34	-10,53%	30	-33,33%	2.410	-0,37%	467	-15,55%
	2006	384	10,03%	374	-6,03%	253	-2,32%	43	30,30%	67,65%	40	30	-11,76%	33	10,00%	2.412	0,08%	581	24,41%
	2007	249	-35,16%	256	-31,55%	174	-31,23%	36	-16,28%	67,97%	52	20	-33,33%	21	-36,36%	2.429	0,70%	613	5,51%
	2008	237	-4,82%	250	-2,34%	151	-13,22%	23	-36,11%	60,40%	35	31	55,00%	30	42,86%	2.389	-1,65%	565	-7,83%
	2009	227	-4,22%	225	-10,00%	138	-8,61%	25	8,70%	61,33%	40	13	-58,06%	13	-56,67%	2.396	0,29%	409	-27,61%
	TOTAL		2.175		2.236		1.447		25		64,71%		228		234		16.873		3.813
TOTAL	2003	1.021		1.047		696		110		66,48%	39	106		106		7.399		1.256	
	2004	943	-7,64%	932	-10,98%	640	-8,05%	121	10,00%	68,67%	46	95	-10,38%	102	-3,77%	5.999	-18,92%	1.159	-7,72%
	2005	931	-1,27%	971	4,18%	628	-1,88%	81	-33,06%	64,68%	31	80	-15,79%	76	-25,49%	5.851	-2,47%	1.055	-8,97%
	2006	902	-3,11%	911	-6,18%	628	0,00%	72	-11,11%	68,94%	29	61	-23,75%	64	-15,79%	5.671	-3,08%	1.194	13,18%
	2007	654	-27,49%	654	-28,21%	441	-29,78%	72	0,00%	67,43%	40	53	-13,11%	52	-18,75%	5.577	-1,66%	1.135	-4,94%
	2008	624	-4,59%	655	0,15%	410	-7,03%	41	-43,06%	62,60%	24	60	13,21%	61	17,31%	5.388	-3,39%	1.141	0,53%
	2009	643	3,04%	640	-2,29%	406	-0,98%	44	7,32%	63,44%	25	46	-23,33%	46	-24,59%	5.203	-3,43%	864	-24,28%
	TOTAL		5.718		5.810		3.849		44		66,25%		501		507		41.088		7.804

(a) Variación en relación con el año anterior

(b) Coeficiente de Reconocimiento (C.R.): cociente entre los expedientes aprobados y los resueltos

(c) Coeficiente de Gestión (C.G.): Expresa en días la entrada media de expedientes en relación con el número de los que se encuentran en gestión al finalizar el año

COMUNIDAD DE ASTURIAS

RESUMEN DE LA GESTIÓN DE LAS PENSIONES NO CONTRIBUTIVAS

		GESTIÓN EN TRÁMITE INICIAL								RECLAMACIONES				REVISIONES EFECTUADAS					
		Presentadas		Resueltas		Aprobadas		Pendientes		C.R.	C.G.	Presentadas		Efectuadas		Anuales		Oficio e Inst. de parte	
		nº	Δ (a)	nº	Δ (a)	nº	Δ (a)	nº	Δ (a)	(b)	(c)	nº	Δ (a)	Ptas.	Δ (a)	nº	Δ (a)	nº	Δ (a)
JUBILACIÓN	2003	735		717		419		375		58,44%	184	62		77		3.469		745	
	2004	609	-17,14%	688	-4,04%	376	-10,26%	296	-21,07%	54,65%	175	61	-1,61%	64	-16,88%	3.210	-7,47%	678	-8,99%
	2005	545	-10,51%	718	4,36%	480	27,66%	123	-58,45%	66,85%	81	51	-16,39%	67	4,69%	3.362	4,74%	704	3,83%
	2006	583	6,97%	584	-18,66%	390	-18,75%	122	-0,81%	66,78%	75	37	-27,45%	31	-53,73%	3.244	-3,51%	709	0,71%
	2007	513	-12,01%	495	-15,24%	292	-25,13%	140	14,75%	58,99%	98	33	-10,81%	55	77,42%	2.835	-12,61%	700	-1,27%
	2008	436	-15,01%	366	-26,06%	215	-26,37%	210	50,00%	58,74%	173	38	15,15%	32	-41,82%	2.663	-6,07%	632	-9,71%
	2009	476	9,17%	396	8,20%	220	2,33%	290	38,10%	55,56%	219	40	5,26%	47	46,88%	2.731	2,55%	482	-23,73%
	TOTAL	3.897		3.964		2.392		290		60,34%			322		373		21.514		4.650
INVALIDEZ	2003	1.035		1.190		526		525		44,20%	183	140		145		5.047		816	
	2004	862	-16,71%	936	-21,34%	420	-20,15%	451	-14,10%	44,87%	188	107	-23,57%	133	-8,28%	4.889	-3,13%	851	4,29%
	2005	799	-7,31%	979	4,59%	528	25,71%	271	-39,91%	53,93%	122	114	6,54%	93	-30,08%	4.890	0,02%	961	12,93%
	2006	738	-7,63%	780	-20,33%	380	-28,03%	229	-15,50%	48,72%	112	78	-31,58%	78	-16,13%	4.879	-0,22%	1.058	10,09%
	2007	618	-16,26%	621	-20,38%	347	-8,68%	226	-1,31%	55,88%	132	72	-7,69%	106	35,90%	4.373	-10,37%	1.152	8,88%
	2008	551	-10,84%	500	-19,48%	260	-25,07%	277	22,57%	52,00%	181	80	11,11%	79	-25,47%	4.467	2,15%	1.031	-10,50%
	2009	574	4,17%	494	-1,20%	234	-10,00%	357	28,88%	47,37%	224	81	1,25%	73	-7,59%	5.346	19,68%	737	-28,52%
	TOTAL	5.177		5.500		2.695		357		49,00%			672		707		33.891		6.606
TOTAL	2003	1.770		1.907		945		900		49,55%	183	202		222		8.516		1.561	
	2004	1.471	-16,89%	1.624	-14,84%	796	-15,77%	747	-17,00%	49,01%	183	168	-16,83%	197	-11,26%	8.099	-4,90%	1.529	-2,05%
	2005	1.344	-8,63%	1.697	4,50%	1.008	26,63%	394	-47,26%	59,40%	106	165	-1,79%	160	-18,78%	8.252	1,89%	1.665	8,89%
	2006	1.321	-1,71%	1.364	-19,62%	770	-23,61%	351	-10,91%	56,45%	96	115	-30,30%	109	-31,88%	8.123	-1,56%	1.767	6,13%
	2007	1.131	-14,38%	1.116	-18,18%	639	-17,01%	366	4,27%	57,26%	116	105	-8,70%	161	47,71%	7.208	-11,26%	1.852	4,81%
	2008	987	-12,73%	866	-22,40%	475	-25,67%	487	33,06%	54,85%	178	118	12,38%	111	-31,06%	7.130	-1,08%	1.663	-10,21%
	2009	1.050	6,38%	890	2,77%	454	-4,42%	647	32,85%	51,01%	222	121	2,54%	120	8,11%	8.077	13,28%	1.219	-26,70%
	TOTAL	9.074		9.464		5.087		647		53,75%			994		1.080		55.405		11.256

(a) Variación en relación con el año anterior

(b) Coeficiente de Reconocimiento (C.R.): cociente entre los expedientes aprobados y los resueltos

(c) Coeficiente de Gestión (C.G.): Expresa en días la entrada media de expedientes en relación con el número de los que se encuentran en gestión al finalizar el año

COMUNIDAD DE ILLES BALEARS

RESUMEN DE LA GESTIÓN DE LAS PENSIONES NO CONTRIBUTIVAS

		GESTIÓN EN TRÁMITE INICIAL						RECLAMACIONES				REVISIONES EFECTUADAS							
		Presentadas		Resueltas		Aprobadas		Pendientes		C.R.	C.G.	Presentadas		Efectuadas		Anuales		Oficio e Inst. de parte	
		nº	Δ (a)	nº	Δ (a)	nº	Δ (a)	nº	Δ (a)	(b)	(c)	nº	Δ (a)	Ptas.	Δ (a)	nº	Δ (a)	nº	Δ (a)
JUBILACIÓN	2003	597		587		387		49		65,93%	30	26		25		1.371		451	
	2004	329	-44,89%	351	-40,20%	250	-35,40%	27	-44,90%	71,23%	30	19	-26,92%	18	-28,00%	1.530	11,60%	402	-10,86%
	2005	231	-29,79%	237	-32,48%	155	-38,00%	21	-22,22%	65,40%	33	4	-78,95%	5	-72,22%	1.339	-12,48%	281	-30,10%
	2006	351	51,95%	346	45,99%	242	56,13%	26	23,81%	69,94%	27	22	450,00%	23	360,00%	2.053	53,32%	686	144,13%
	2007	431	22,79%	441	27,46%	284	17,36%	16	-38,46%	64,40%	13	37	68,18%	32	39,13%	1.896	-7,65%	782	13,99%
	2008	497	15,31%	484	9,75%	299	5,28%	29	81,25%	61,78%	21	28	-24,32%	27	-15,63%	905	-52,27%	720	-7,93%
	2009	548	10,26%	515	6,40%	325	8,70%	62	113,79%	63,11%	41	35	25,00%	38	40,74%	561	-38,01%	679	-5,69%
	TOTAL		2.984		2.961		1.942		62		65,59%		171		168		9.655		4.001
INVALIDEZ	2003	719		635		312		224		49,13%	112	101		115		1.498		690	
	2004	398	-44,65%	410	-35,43%	213	-31,73%	212	-5,36%	51,95%	192	63	-37,62%	57	-50,43%	1.769	18,09%	743	7,68%
	2005	336	-15,58%	390	-4,88%	166	-22,07%	158	-25,47%	42,56%	169	32	-49,21%	34	-40,35%	1.731	-2,15%	425	-42,80%
	2006	491	46,13%	519	33,08%	243	46,39%	130	-17,72%	46,82%	95	99	209,38%	86	152,94%	1.398	-19,24%	1.180	177,65%
	2007	566	15,27%	621	19,65%	323	32,92%	75	-42,31%	52,01%	48	74	-25,25%	86	0,00%	2.536	81,40%	1.616	36,95%
	2008	585	3,36%	590	-4,99%	276	-14,55%	70	-6,67%	46,78%	43	84	13,51%	75	-12,79%	1.054	-58,44%	1.428	-11,63%
	2009	688	17,61%	687	16,44%	312	13,04%	71	1,43%	45,41%	37	94	11,90%	94	25,33%	908	-13,85%	1.503	5,25%
	TOTAL		3.783		3.852		1.845		71		47,90%		547		547		10.894		7.585
TOTAL	2003	1.316		1.222		699		273		57,20%	75	127		140		2.869		1.141	
	2004	727	-44,76%	761	-37,73%	463	-33,76%	239	-12,45%	60,84%	118	82	-35,43%	75	-46,43%	3.299	14,99%	1.145	0,35%
	2005	567	-22,01%	627	-17,61%	321	-30,67%	179	-25,10%	51,20%	114	36	-56,10%	39	-48,00%	3.070	-6,94%	706	-38,34%
	2006	842	48,50%	865	37,96%	485	51,09%	156	-12,85%	56,07%	67	121	236,11%	109	179,49%	3.451	12,41%	1.866	164,31%
	2007	997	18,41%	1.062	22,77%	607	25,15%	91	-41,67%	57,16%	33	111	-8,26%	118	8,26%	4.432	28,43%	2.398	28,51%
	2008	1.082	8,53%	1.074	1,13%	575	-5,27%	99	8,79%	53,54%	33	112	0,90%	102	-13,56%	1.959	-55,80%	2.148	-10,43%
	2009	1.236	14,23%	1.202	11,92%	637	10,78%	133	34,34%	53,00%	39	129	15,18%	132	29,41%	1.469	-25,01%	2.182	1,58%
	TOTAL		6.767		6.813		3.787		133		55,58%		718		715		20.549		11.586

(a) Variación en relación con el año anterior

(b) Coeficiente de Reconocimiento (C.R.): cociente entre los expedientes aprobados y los resueltos

(c) Coeficiente de Gestión (C.G.): Expresa en días la entrada media de expedientes en relación con el número de los que se encuentran en gestión al finalizar el año

COMUNIDAD DE CANARIAS

RESUMEN DE LA GESTIÓN DE LAS PENSIONES NO CONTRIBUTIVAS

		GESTIÓN EN TRÁMITE INICIAL						RECLAMACIONES				REVISIONES EFECTUADAS							
		Presentadas		Resueltas		Aprobadas		Pendientes		C.R.	C.G.	Presentadas		Efectuadas		Anuales		Oficio e Inst. de parte	
		nº	Δ (a)	nº	Δ (a)	nº	Δ (a)	nº	Δ (a)	(b)	(c)	nº	Δ (a)	Ptas.	Δ (a)	nº	Δ (a)	nº	Δ (a)
JUBILACIÓN	2003	2.605		2.430		1.105		315		45,47%	44	100		105		87		2.125	
	2004	2.338	-10,25%	2.451	0,86%	1.153	4,34%	202	-35,87%	47,04%	31	71	-29,00%	78	-25,71%	290	233,33%	1.834	-13,69%
	2005	2.870	22,75%	1.750	-28,60%	938	-18,65%	1.322	554,46%	53,60%	166	117	64,79%	94	20,51%	183	-36,90%	2.711	47,82%
	2006	1.843	-35,78%	1.932	10,40%	950	1,28%	1.233	-6,73%	49,17%	241	124	5,98%	120	27,66%	772	321,86%	3.168	16,86%
	2007	1.820	-1,25%	1.922	-0,52%	1.251	31,68%	1.131	-8,27%	65,09%	224	127	2,42%	126	5,00%	425	-44,95%	2.617	-17,39%
	2008	1.743	-4,23%	1.625	-15,45%	1.128	-9,83%	1.249	10,43%	69,42%	258	84	-33,86%	103	-18,25%	319	-24,94%	2.219	-15,21%
	2009	1.757	0,80%	1.705	4,92%	1.133	0,44%	1.301	4,16%	66,45%	267	93	10,71%	95	-7,77%	807	152,98%	2.088	-5,90%
	TOTAL	14.976		13.815		7.658		1.301		55,43%			716		721		2.883		16.762
INVALIDEZ	2003	3.127		3.916		1.673		1.522		42,72%	175	411		449		130		3.113	
	2004	3.232	3,36%	3.171	-19,02%	1.626	-2,81%	1.583	4,01%	51,28%	176	282	-31,39%	287	-36,08%	629	383,85%	2.985	-4,11%
	2005	4.393	35,92%	3.171	0,00%	1.453	-10,64%	2.805	77,20%	45,82%	230	466	65,25%	332	15,68%	1.704	170,91%	2.765	-7,37%
	2006	3.505	-20,21%	3.431	8,20%	1.498	3,10%	2.879	2,64%	43,66%	296	376	-19,31%	439	32,23%	859	-49,59%	5.241	89,55%
	2007	2.865	-18,26%	2.811	-18,07%	1.638	9,35%	2.933	1,88%	58,27%	369	302	-19,68%	359	-18,22%	842	-1,98%	5.054	-3,57%
	2008	2.787	-2,72%	2.627	-6,55%	1.449	-11,54%	3.093	5,46%	55,16%	400	296	-1,99%	346	-3,62%	673	-20,07%	4.165	-17,59%
	2009	2.744	-1,54%	2.342	-10,85%	1.191	-17,81%	3.495	13,00%	50,85%	459	265	-10,47%	266	-23,12%	629	-6,54%	3.721	-10,66%
	TOTAL	22.653		21.469		10.528		3.495		49,04%			2.398		2.478		5.466		27.044
TOTAL	2003	5.732		6.346		2.778		1.837		43,78%	115	511		554		217		5.238	
	2004	5.570	-2,83%	5.622	-11,41%	2.779	0,04%	1.785	-2,83%	49,43%	115	353	-30,92%	365	-34,12%	919	323,50%	4.819	-8,00%
	2005	7.263	30,39%	4.921	-12,47%	2.391	-13,96%	4.127	131,20%	48,59%	205	583	65,16%	426	16,71%	1.887	105,33%	5.476	13,63%
	2006	5.348	-26,37%	5.363	8,98%	2.448	2,38%	4.112	-0,36%	45,65%	277	500	-14,24%	559	31,22%	1.631	-13,57%	8.409	53,56%
	2007	4.685	-12,40%	4.733	-11,75%	2.889	18,01%	4.064	-1,17%	61,04%	312	429	-14,20%	485	-13,24%	1.267	-22,32%	7.671	-8,78%
	2008	4.530	-3,31%	4.252	-10,16%	2.577	-10,80%	4.342	6,84%	60,61%	345	380	-11,42%	449	-7,42%	992	-21,70%	6.384	-16,78%
	2009	4.501	-0,64%	4.047	-4,82%	2.324	-9,82%	4.796	10,46%	57,43%	384	358	-5,79%	361	-19,60%	1.436	44,76%	5.809	-9,01%
	TOTAL	37.629		35.284		18.186		4.796		51,54%			3.114		3.199		8.349		43.806

(a) Variación en relación con el año anterior

(b) Coeficiente de Reconocimiento (C.R.): cociente entre los expedientes aprobados y los resueltos

(c) Coeficiente de Gestión (C.G.): Expresa en días la entrada media de expedientes en relación con el número de los que se encuentran en gestión al finalizar el año

PROVINCIA DE LAS PALMAS

RESUMEN DE LA GESTIÓN DE LAS PENSIONES NO CONTRIBUTIVAS

		GESTIÓN EN TRÁMITE INICIAL								RECLAMACIONES				REVISIONES EFECTUADAS					
		Presentadas		Resueltas		Aprobadas		Pendientes		C.R.	C.G.	Presentadas		Efectuadas		Anuales		Oficio e Inst. de parte	
		nº	Δ (a)	nº	Δ (a)	nº	Δ (a)	nº	Δ (a)	(b)	(c)	nº	Δ (a)	Ptas.	Δ (a)	nº	Δ (a)	nº	Δ (a)
JUBILACIÓN	2003	1.188		1.005		545		206		54,23%	62	55		79		0		896	
	2004	918	-22,73%	993	-1,19%	523	-4,04%	131	-36,41%	52,67%	51	28	-49,09%	31	-60,76%	262	-	766	-14,51%
	2005	1.027	11,87%	699	-29,61%	386	-26,20%	459	250,38%	55,22%	161	44	57,14%	42	35,48%	0	-100,00%	641	-16,32%
	2006	857	-16,55%	858	22,75%	470	21,76%	458	-0,22%	54,78%	192	39	-11,36%	37	-11,90%	335	-	1.307	103,90%
	2007	794	-7,35%	895	4,31%	563	19,79%	357	-22,05%	62,91%	162	56	43,59%	52	40,54%	151	-54,93%	1.010	-22,72%
	2008	784	-1,26%	700	-21,79%	489	-13,14%	441	23,53%	69,86%	203	33	-41,07%	49	-5,77%	0	-100,00%	956	-5,35%
	2009	867	10,59%	786	12,29%	515	5,32%	522	18,37%	65,52%	217	34	3,03%	36	-26,53%	100	-	871	-8,89%
	TOTAL	6.435		5.936		3.491		522		58,81%			289		326		848		6.447
INVALIDEZ	2003	1.365		1.990		709		676		35,63%	178	303		359		0		1.574	
	2004	1.546	13,26%	1.461	-26,58%	703	-0,85%	761	12,57%	48,12%	177	225	-25,74%	217	-39,55%	348	-	1.282	-18,55%
	2005	1.507	-2,52%	1.349	-7,67%	508	-27,74%	919	20,76%	37,66%	220	261	16,00%	221	1,84%	990	184,48%	1.134	-11,54%
	2006	1.526	1,26%	1.385	2,67%	529	4,13%	1.060	15,34%	38,19%	250	228	-12,64%	267	20,81%	313	-68,38%	2.137	88,45%
	2007	1.121	-26,54%	1.065	-23,10%	501	-5,29%	1.116	5,28%	47,04%	358	174	-23,68%	188	-29,59%	200	-36,10%	1.740	-18,58%
	2008	1.032	-7,94%	997	-6,38%	478	-4,59%	1.151	3,14%	47,94%	402	138	-20,69%	180	-4,26%	0	-100,00%	1.825	4,89%
	2009	1.098	6,40%	719	-27,88%	329	-31,17%	1.530	32,93%	45,76%	502	99	-28,26%	93	-48,33%	100	-	1.542	-15,51%
	TOTAL	9.195		8.966		3.757		1.530		41,90%			1.428		1.525		1.951		11.234
TOTAL	2003	2.553		2.995		1.254		882		41,87%	124	358		438		0		2.470	
	2004	2.464	-3,49%	2.454	-18,06%	1.226	-2,23%	892	1,13%	49,96%	130	253	-29,33%	248	-43,38%	610	-	2.048	-17,09%
	2005	2.534	2,84%	2.048	-16,54%	894	-27,08%	1.378	54,48%	43,65%	196	305	20,55%	263	6,05%	990	62,30%	1.775	-13,33%
	2006	2.383	-5,96%	2.243	9,52%	999	11,74%	1.518	10,16%	44,54%	229	267	-12,46%	304	15,59%	648	-34,55%	3.444	94,03%
	2007	1.915	-19,64%	1.960	-12,62%	1.064	6,51%	1.473	-2,96%	54,29%	277	230	-13,86%	240	-21,05%	351	-45,83%	2.750	-20,15%
	2008	1.816	-5,17%	1.697	-13,42%	967	-9,12%	1.592	8,08%	56,98%	316	171	-25,65%	229	-4,58%	0	-100,00%	2.781	1,13%
	2009	1.965	8,20%	1.505	-11,31%	844	-12,72%	2.052	28,89%	56,08%	376	133	-22,22%	129	-43,67%	200	-	2.413	-13,23%
	TOTAL	15.630		14.902		7.248		2.052		48,64%			1.717		1.851		2.799		17.681

(a) Variación en relación con el año anterior

(b) Coeficiente de Reconocimiento (C.R.): cociente entre los expedientes aprobados y los resueltos

(c) Coeficiente de Gestión (C.G.): Expresa en días la entrada media de expedientes en relación con el número de los que se encuentran en gestión al finalizar el año

PROVINCIA DE S. C. TENERIFE

RESUMEN DE LA GESTIÓN DE LAS PENSIONES NO CONTRIBUTIVAS

		GESTIÓN EN TRÁMITE INICIAL								RECLAMACIONES				REVISIONES EFECTUADAS					
		Presentadas		Resueltas		Aprobadas		Pendientes		C.R.	C.G.	Presentadas		Efectuadas		Anuales		Oficio e Inst. de parte	
		nº	Δ (a)	nº	Δ (a)	nº	Δ (a)	nº	Δ (a)	(b)	(c)	nº	Δ (a)	Ptas.	Δ (a)	nº	Δ (a)	nº	Δ (a)
JUBILACIÓN	2003	1.417		1.425		560		109		39,30%	28	45		26		87		1.229	
	2004	1.420	0,21%	1.458	2,32%	630	12,50%	71	-34,86%	43,21%	18	43	-4,44%	47	80,77%	28	-67,82%	1.068	-13,10%
	2005	1.843	29,79%	1.051	-27,91%	552	-12,38%	863	1115,49%	52,52%	169	73	69,77%	52	10,64%	183	553,57%	2.070	93,82%
	2006	986	-46,50%	1.074	2,19%	480	-13,04%	775	-10,20%	44,69%	283	85	16,44%	83	59,62%	437	138,80%	1.861	-10,10%
	2007	1.026	4,06%	1.027	-4,38%	688	43,33%	774	-0,13%	66,99%	272	71	-16,47%	74	-10,84%	274	-37,30%	1.607	-13,65%
	2008	959	-6,53%	925	-9,93%	639	-7,12%	808	4,39%	69,08%	303	51	-28,17%	54	-27,03%	319	16,42%	1.263	-21,41%
	2009	890	-7,19%	919	-0,65%	618	-3,29%	779	-3,59%	67,25%	315	60	17,65%	59	9,26%	707	121,63%	1.217	-3,64%
	TOTAL	8.541		7.879		4.167		779		52,89%			428		395		2.035		10.315
INVALIDEZ	2003	1.762		1.926		964		846		50,05%	173	108		90		130		1.539	
	2004	1.686	-4,31%	1.710	-11,21%	923	-4,25%	822	-2,84%	53,98%	176	57	-47,22%	70	-22,22%	281	116,15%	1.703	10,66%
	2005	2.886	71,17%	1.822	6,55%	945	2,38%	1.886	129,44%	51,87%	235	205	259,65%	111	58,57%	714	154,09%	1.631	-4,23%
	2006	1.979	-31,43%	2.046	12,29%	969	2,54%	1.819	-3,55%	47,36%	331	148	-27,80%	172	54,95%	546	-23,53%	3.104	90,31%
	2007	1.744	-11,87%	1.746	-14,66%	1.137	17,34%	1.817	-0,11%	65,12%	375	128	-13,51%	171	-0,58%	642	17,58%	3.314	6,77%
	2008	1.755	0,63%	1.630	-6,64%	971	-14,60%	1.942	6,88%	59,57%	398	158	23,44%	166	-2,92%	673	4,83%	2.340	-29,39%
	2009	1.646	-6,21%	1.623	-0,43%	862	-11,23%	1.965	1,18%	53,11%	430	166	5,06%	173	4,22%	529	-21,40%	2.179	-6,88%
	TOTAL	13.458		12.503		6.771		1.965		54,16%			970		953		3.515		15.810
TOTAL	2003	3.179		3.351		1.524		955		45,48%	108	153		116		217		2.768	
	2004	3.106	-2,30%	3.168	-5,46%	1.553	1,90%	893	-6,49%	49,02%	104	100	-34,64%	117	0,86%	309	42,40%	2.771	0,11%
	2005	4.729	52,25%	2.873	-9,31%	1.497	-3,61%	2.749	207,84%	52,11%	209	278	178,00%	163	39,32%	897	190,29%	3.701	33,56%
	2006	2.965	-37,30%	3.120	8,60%	1.449	-3,21%	2.594	-5,64%	46,44%	315	233	-16,19%	255	56,44%	983	9,59%	4.965	34,15%
	2007	2.770	-6,58%	2.773	-11,12%	1.825	25,95%	2.591	-0,12%	65,81%	337	199	-14,59%	245	-3,92%	916	-6,82%	4.921	-0,89%
	2008	2.714	-2,02%	2.555	-7,86%	1.610	-11,78%	2.750	6,14%	63,01%	365	209	5,03%	220	-10,20%	992	8,30%	3.603	-26,78%
	2009	2.536	-6,56%	2.542	-0,51%	1.480	-8,07%	2.744	-0,22%	58,22%	390	226	8,13%	232	5,45%	1.236	24,60%	3.396	-5,75%
	TOTAL	21.999		20.382		10.938		2.744		53,66%			1.398		1.348		5.550		26.125

(a) Variación en relación con el año anterior

(b) Coeficiente de Reconocimiento (C.R.): cociente entre los expedientes aprobados y los resueltos

(c) Coeficiente de Gestión (C.G.): Expresa en días la entrada media de expedientes en relación con el número de los que se encuentran en gestión al finalizar el año

COMUNIDAD DE CANTABRIA

RESUMEN DE LA GESTIÓN DE LAS PENSIONES NO CONTRIBUTIVAS

		GESTIÓN EN TRÁMITE INICIAL								RECLAMACIONES				REVISIONES EFECTUADAS					
		Presentadas		Resueltas		Aprobadas		Pendientes		C.R.	C.G.	Presentadas		Efectuadas		Anuales		Oficio e Inst. de parte	
		nº	Δ (a)	nº	Δ (a)	nº	Δ (a)	nº	Δ (a)	(b)	(c)	nº	Δ (a)	Ptas.	Δ (a)	nº	Δ (a)	nº	Δ (a)
JUBILACIÓN	2003	399		387		262		33		67,70%	30	24		18		484		593	
	2004	391	-2,01%	394	1,81%	251	-4,20%	30	-9,09%	63,71%	28	8	-66,67%	10	-44,44%	1.808	273,55%	945	59,36%
	2005	315	-19,44%	326	-17,26%	237	-5,58%	19	-36,67%	72,70%	22	7	-12,50%	6	-40,00%	920	-49,12%	871	-7,83%
	2006	400	26,98%	399	22,39%	277	16,88%	20	5,26%	69,42%	18	5	-28,57%	9	50,00%	750	-18,48%	595	-31,69%
	2007	330	-17,50%	331	-17,04%	219	-20,94%	19	-5,00%	66,16%	21	5	0,00%	4	-55,56%	1.554	107,20%	886	48,91%
	2008	326	-1,21%	340	2,72%	259	18,26%	5	-73,68%	76,18%	6	3	-40,00%	4	0,00%	523	-66,34%	359	-59,48%
	2009	333	2,15%	297	-12,65%	231	-10,81%	41	720,00%	77,78%	44	9	200,00%	9	125,00%	781	49,33%	295	-17,83%
	TOTAL		2.494		2.474		1.736		41		70,17%		61		60		6.820		4.544
INVALIDEZ	2003	446		440		239		106		54,32%	86	20		27		708		788	
	2004	616	38,12%	543	23,41%	336	40,59%	179	68,87%	61,88%	105	28	40,00%	24	-11,11%	2.464	248,02%	1.148	45,69%
	2005	482	-21,75%	509	-6,26%	321	-4,46%	152	-15,08%	63,06%	114	5	-82,14%	12	-50,00%	937	-61,97%	873	-23,95%
	2006	529	9,75%	552	8,45%	339	5,61%	129	-15,13%	61,41%	88	22	340,00%	20	66,67%	748	-20,17%	740	-15,23%
	2007	394	-25,52%	446	-19,20%	281	-17,11%	77	-40,31%	63,00%	70	16	-27,27%	12	-40,00%	1.548	106,95%	851	15,00%
	2008	389	-1,27%	429	-3,81%	297	5,69%	37	-51,95%	69,23%	34	5	-68,75%	6	-50,00%	1.209	-21,90%	541	-36,43%
	2009	397	2,06%	425	-0,93%	326	9,76%	9	-75,68%	76,71%	8	9	80,00%	17	183,33%	1.039	-14,06%	546	0,92%
	TOTAL		3.253		3.344		2.139		9		63,97%		105		118		8.653		5.487
TOTAL	2003	845		827		501		139		60,58%	59	44		45		1.192		1.381	
	2004	1.007	19,17%	937	13,30%	587	17,17%	209	50,36%	62,65%	75	36	-18,18%	34	-24,44%	4.272	258,39%	2.093	51,56%
	2005	797	-20,85%	835	-10,89%	558	-4,94%	171	-18,18%	66,83%	77	12	-66,67%	18	-47,06%	1.857	-56,53%	1.744	-16,67%
	2006	929	16,56%	951	13,89%	616	10,39%	149	-12,87%	64,77%	58	27	125,00%	29	61,11%	1.498	-19,33%	1.335	-23,45%
	2007	724	-22,07%	777	-18,30%	500	-18,83%	96	-35,57%	64,35%	48	21	-22,22%	16	-44,83%	3.102	107,08%	1.737	30,11%
	2008	715	-1,24%	769	-1,03%	556	11,20%	42	-56,25%	72,30%	21	8	-61,90%	10	-37,50%	1.732	-44,17%	900	-48,19%
	2009	730	2,10%	722	-6,11%	557	0,18%	50	19,05%	77,15%	25	18	125,00%	26	160,00%	1.820	5,08%	841	-6,56%
	TOTAL		5.747		5.818		3.875		50		66,60%		166		178		15.473		10.031

(a) Variación en relación con el año anterior

(b) Coeficiente de Reconocimiento (C.R.): cociente entre los expedientes aprobados y los resueltos

(c) Coeficiente de Gestión (C.G.): Expresa en días la entrada media de expedientes en relación con el número de los que se encuentran en gestión al finalizar el año

COMUNIDAD DE CASTILLA Y LEÓN

RESUMEN DE LA GESTIÓN DE LAS PENSIONES NO CONTRIBUTIVAS

		GESTIÓN EN TRÁMITE INICIAL						RECLAMACIONES				REVISIONES EFECTUADAS							
		Presentadas		Resueltas		Aprobadas		Pendientes		C.R.	C.G.	Presentadas		Efectuadas		Anuales		Oficio e Inst. de parte	
		nº	Δ (a)	nº	Δ (a)	nº	Δ (a)	nº	Δ (a)	(b)	(c)	nº	Δ (a)	Ptas.	Δ (a)	nº	Δ (a)	nº	Δ (a)
JUBILACIÓN	2003	1.854		1.875		1.358		194		72,43%	38	168		151		15.096		1.799	
	2004	1.512	-18,45%	1.545	-17,60%	1.124	-17,23%	161	-17,01%	72,75%	38	107	-36,31%	105	-30,46%	14.756	-2,25%	1.729	-3,89%
	2005	1.969	30,22%	1.837	18,90%	1.305	16,10%	293	81,99%	71,04%	54	119	11,21%	132	25,71%	14.150	-4,11%	1.821	5,32%
	2006	1.501	-23,77%	1.627	-11,43%	1.103	-15,48%	167	-43,00%	67,79%	40	162	36,13%	159	20,45%	13.088	-7,51%	1.729	-5,05%
	2007	1.463	-2,53%	1.403	-13,77%	946	-14,23%	227	35,93%	67,43%	56	185	14,20%	174	9,43%	11.446	-12,55%	2.119	22,56%
	2008	1.442	-1,44%	1.432	2,07%	996	5,29%	237	4,41%	69,55%	59	213	15,14%	173	-0,57%	12.557	9,71%	2.380	12,32%
	2009	1.399	-2,98%	1.391	-2,86%	977	-1,91%	245	3,38%	70,24%	63	130	-38,97%	141	-18,50%	9.392	-25,21%	2.331	-2,06%
	TOTAL		11.140		11.110		7.809		245		70,29%		1.084		1.035		90.485		13.908
INVALIDEZ	2003	1.345		1.392		945		243		67,89%	65	221		212		12.975		2.135	
	2004	1.249	-7,14%	1.264	-9,20%	881	-6,77%	228	-6,17%	69,70%	66	145	-34,39%	133	-37,26%	13.046	0,55%	2.315	8,43%
	2005	1.511	20,98%	1.421	12,42%	984	11,69%	318	39,47%	69,25%	76	133	-8,28%	144	8,27%	13.103	0,44%	2.349	1,47%
	2006	1.196	-20,85%	1.268	-10,77%	848	-13,82%	246	-22,64%	66,88%	74	160	20,30%	173	20,14%	12.261	-6,43%	2.479	5,53%
	2007	1.002	-16,22%	972	-23,34%	644	-24,06%	276	12,20%	66,26%	99	148	-7,50%	148	-14,45%	11.443	-6,67%	2.102	-15,21%
	2008	1.186	18,36%	1.050	8,02%	692	7,45%	412	49,28%	65,90%	125	135	-8,78%	123	-16,89%	11.887	3,88%	2.832	34,73%
	2009	1.220	2,87%	1.238	17,90%	801	15,75%	394	-4,37%	64,70%	116	144	6,67%	131	6,50%	10.257	-13,71%	3.072	8,47%
	TOTAL		8.709		8.605		5.795		394		67,34%		1.086		1.064		84.972		17.284
TOTAL	2003	3.199		3.267		2.303		437		70,49%	49	389		363		28.071		3.934	
	2004	2.761	-13,69%	2.809	-14,02%	2.005	-12,94%	389	-10,98%	71,38%	51	252	-35,22%	238	-34,44%	27.802	-0,96%	4.044	2,80%
	2005	3.480	26,04%	3.258	15,98%	2.289	14,16%	611	57,07%	70,26%	63	252	0,00%	276	15,97%	27.253	-1,97%	4.170	3,12%
	2006	2.697	-22,50%	2.895	-11,14%	1.951	-14,77%	413	-32,41%	67,39%	55	322	27,78%	332	20,29%	25.349	-6,99%	4.208	0,91%
	2007	2.465	-8,60%	2.375	-17,96%	1.590	-18,50%	503	21,79%	66,95%	73	333	3,42%	322	-3,01%	22.889	-9,70%	4.221	0,31%
	2008	2.628	6,61%	2.482	4,51%	1.688	6,16%	649	29,03%	68,01%	89	348	4,50%	296	-8,07%	24.444	6,79%	5.212	23,48%
	2009	2.619	-0,34%	2.629	5,92%	1.778	5,33%	639	-1,54%	67,63%	88	274	-21,26%	272	-8,11%	19.649	-19,62%	5.403	3,66%
	TOTAL		19.849		19.715		13.604		639		69,00%		2.170		2.099		175.457		31.192

(a) Variación en relación con el año anterior

(b) Coeficiente de Reconocimiento (C.R.): cociente entre los expedientes aprobados y los resueltos

(c) Coeficiente de Gestión (C.G.): Expresa en días la entrada media de expedientes en relación con el número de los que se encuentran en gestión al finalizar el año

PROVINCIA DE ÁVILA

RESUMEN DE LA GESTIÓN DE LAS PENSIONES NO CONTRIBUTIVAS

		GESTIÓN EN TRÁMITE INICIAL								RECLAMACIONES				REVISIONES EFECTUADAS					
		Presentadas		Resueltas		Aprobadas		Pendientes		C.R.	C.G.	Presentadas		Efectuadas		Anuales		Oficio e Inst. de parte	
		nº	Δ (a)	nº	Δ (a)	nº	Δ (a)	nº	Δ (a)	(b)	(c)	nº	Δ (a)	Ptas.	Δ (a)	nº	Δ (a)	nº	Δ (a)
JUBILACIÓN	2003	163		171		133		4		77,78%	9	3		4		1.741		174	
	2004	113	-30,67%	108	-36,84%	91	-31,58%	9	125,00%	84,26%	29	4	33,33%	4	0,00%	1.718	-1,32%	180	3,45%
	2005	169	49,56%	173	60,19%	134	47,25%	5	-44,44%	77,46%	11	5	25,00%	5	25,00%	1.372	-20,14%	193	7,22%
	2006	97	-42,60%	90	-47,98%	65	-51,49%	12	140,00%	72,22%	45	2	-60,00%	2	-60,00%	1.258	-8,31%	203	5,18%
	2007	95	-2,06%	77	-14,44%	57	-12,31%	30	150,00%	74,03%	114	4	100,00%	4	100,00%	1.488	18,28%	183	-9,85%
	2008	101	6,32%	105	36,36%	78	36,84%	26	-13,33%	74,29%	93	3	-25,00%	3	-25,00%	1.319	-11,36%	207	13,11%
	2009	95	-5,94%	106	0,95%	81	3,85%	15	-42,31%	76,42%	57	5	66,67%	3	0,00%	142	-89,23%	171	-17,39%
	TOTAL		833		830		639		15		76,99%		26		25		9.038		1.311
INVALIDEZ	2003	123		128		83		7		64,84%	20	4		4		1.018		158	
	2004	102	-17,07%	103	-19,53%	67	-19,28%	6	-14,29%	65,05%	21	8	100,00%	8	100,00%	1.010	-0,79%	197	24,68%
	2005	121	18,63%	120	16,50%	77	14,93%	7	16,67%	64,17%	21	4	-50,00%	4	-50,00%	1.260	24,75%	261	32,49%
	2006	79	-34,71%	71	-40,83%	47	-38,96%	15	114,29%	66,20%	68	6	50,00%	6	50,00%	1.156	-8,25%	306	17,24%
	2007	67	-15,19%	62	-12,68%	39	-17,02%	20	33,33%	62,90%	107	2	-66,67%	2	-66,67%	909	-21,37%	141	-53,92%
	2008	65	-2,99%	65	4,84%	45	15,38%	20	0,00%	69,23%	111	2	0,00%	2	0,00%	805	-11,44%	189	34,04%
	2009	83	27,69%	97	49,23%	71	57,78%	6	-70,00%	73,20%	26	8	300,00%	5	150,00%	103	-87,20%	224	18,52%
	TOTAL		640		646		429		6		66,41%		34		31		6.261		1.476
TOTAL	2003	286		299		216		11		72,24%	14	7		8		2.759		332	
	2004	215	-24,83%	211	-29,43%	158	-26,85%	15	36,36%	74,88%	25	12	71,43%	12	50,00%	2.728	-1,12%	377	13,55%
	2005	290	34,88%	293	38,86%	211	33,54%	12	-20,00%	72,01%	15	9	-25,00%	9	-25,00%	2.632	-3,52%	454	20,42%
	2006	176	-39,31%	161	-45,05%	112	-46,92%	27	125,00%	69,57%	55	8	-11,11%	8	-11,11%	2.414	-8,28%	509	12,11%
	2007	162	-7,95%	139	-13,66%	96	-14,29%	50	85,19%	69,06%	111	6	-25,00%	6	-25,00%	2.397	-0,70%	324	-36,35%
	2008	166	2,47%	170	22,30%	123	28,13%	46	-8,00%	72,35%	100	5	-16,67%	5	-16,67%	2.124	-11,39%	396	22,22%
	2009	178	7,23%	203	19,41%	152	23,58%	21	-54,35%	74,88%	42	13	160,00%	8	60,00%	245	-88,47%	395	-0,25%
	TOTAL		1.473		1.476		1.068		21		72,36%		60		56		15.299		2.787

(a) Variación en relación con el año anterior

(b) Coeficiente de Reconocimiento (C.R.): cociente entre los expedientes aprobados y los resueltos

(c) Coeficiente de Gestión (C.G.): Expresa en días la entrada media de expedientes en relación con el número de los que se encuentran en gestión al finalizar el año

PROVINCIA DE BURGOS

RESUMEN DE LA GESTIÓN DE LAS PENSIONES NO CONTRIBUTIVAS

		GESTIÓN EN TRÁMITE INICIAL						RECLAMACIONES				REVISIONES EFECTUADAS							
		Presentadas		Resueltas		Aprobadas		Pendientes		C.R.	C.G.	Presentadas		Efectuadas		Anuales		Oficio e Inst. de parte	
		nº	Δ (a)	nº	Δ (a)	nº	Δ (a)	nº	Δ (a)	(b)	(c)	nº	Δ (a)	Ptas.	Δ (a)	nº	Δ (a)	nº	Δ (a)
JUBILACIÓN	2003	188		178		138		34		77,53%	65	12		16		1.419		213	
	2004	162	-13,83%	159	-10,67%	111	-19,57%	37	8,82%	69,81%	82	11	-8,33%	6	-62,50%	1.384	-2,47%	224	5,16%
	2005	187	15,43%	193	21,38%	135	21,62%	31	-16,22%	69,95%	60	14	27,27%	8	33,33%	1.367	-1,23%	281	25,45%
	2006	149	-20,32%	164	-15,03%	116	-14,07%	16	-48,39%	70,73%	39	37	164,29%	33	312,50%	1.303	-4,68%	261	-7,12%
	2007	149	0,00%	153	-6,71%	94	-18,97%	12	-25,00%	61,44%	29	11	-70,27%	21	-36,36%	1.256	-3,61%	202	-22,61%
	2008	146	-2,01%	128	-16,34%	85	-9,57%	30	150,00%	66,41%	74	8	-27,27%	9	-57,14%	1.157	-7,88%	188	-6,93%
	2009	184	26,03%	176	37,50%	106	24,71%	38	26,67%	60,23%	74	7	-12,50%	6	-33,33%	1.056	-8,73%	193	2,66%
	TOTAL	1.165		1.151		785		38		68,20%			100		99		8.942		1.562
INVALIDEZ	2003	173		177		124		38		70,06%	79	29		26		1.649		389	
	2004	182	5,20%	165	-6,78%	107	-13,71%	55	44,74%	64,85%	109	13	-55,17%	15	-42,31%	1.613	-2,18%	387	-0,51%
	2005	180	-1,10%	189	14,55%	129	20,56%	46	-16,36%	68,25%	92	20	53,85%	11	-26,67%	1.574	-2,42%	429	10,85%
	2006	215	19,44%	235	24,34%	153	18,60%	26	-43,48%	65,11%	44	12	-40,00%	13	18,18%	1.559	-0,95%	471	9,79%
	2007	152	-29,30%	145	-38,30%	92	-39,87%	33	26,92%	63,45%	78	15	25,00%	24	84,62%	1.572	0,83%	265	-43,74%
	2008	220	44,74%	171	17,93%	113	22,83%	82	148,48%	66,08%	134	6	-60,00%	8	-66,67%	1.679	6,81%	314	18,49%
	2009	274	24,55%	296	73,10%	168	48,67%	60	-26,83%	56,76%	79	14	133,33%	12	50,00%	1.536	-8,52%	360	14,65%
	TOTAL	1.396		1.378		886		60		64,30%			109		109		11.182		2.615
TOTAL	2003	361		355		262		72		73,80%	72	41		42		3.068		602	
	2004	344	-4,71%	324	-8,73%	218	-16,79%	92	27,78%	67,28%	96	24	-41,46%	21	-50,00%	2.997	-2,31%	611	1,50%
	2005	367	6,69%	382	17,90%	264	21,10%	77	-16,30%	69,11%	76	34	41,67%	19	-9,52%	2.941	-1,87%	710	16,20%
	2006	364	-0,82%	399	4,45%	269	1,89%	42	-45,45%	67,42%	42	49	44,12%	46	142,11%	2.862	-2,69%	732	3,10%
	2007	301	-17,31%	298	-25,31%	186	-30,86%	45	7,14%	62,42%	54	26	-46,94%	45	-2,17%	2.828	-1,19%	467	-36,20%
	2008	366	21,59%	299	0,34%	198	6,45%	112	148,89%	66,22%	110	14	-46,15%	17	-62,22%	2.836	0,28%	502	7,49%
	2009	458	25,14%	472	57,86%	274	38,38%	98	-12,50%	58,05%	77	21	50,00%	18	5,88%	2.592	-8,60%	553	10,16%
	TOTAL	2.561		2.529		1.671		98		66,07%			209		208		20.124		4.177

(a) Variación en relación con el año anterior

(b) Coeficiente de Reconocimiento (C.R.): cociente entre los expedientes aprobados y los resueltos

(c) Coeficiente de Gestión (C.G.): Expresa en días la entrada media de expedientes en relación con el número de los que se encuentran en gestión al finalizar el año

PROVINCIA DE LEÓN

RESUMEN DE LA GESTIÓN DE LAS PENSIONES NO CONTRIBUTIVAS

		GESTIÓN EN TRÁMITE INICIAL						RECLAMACIONES				REVISIONES EFECTUADAS							
		Presentadas		Resueltas		Aprobadas		Pendientes		C.R.	C.G.	Presentadas		Efectuadas		Anuales		Oficio e Inst. de parte	
		nº	Δ (a)	nº	Δ (a)	nº	Δ (a)	nº	Δ (a)	(b)	(c)	nº	Δ (a)	Ptas.	Δ (a)	nº	Δ (a)	nº	Δ (a)
JUBILACIÓN	2003	340		344		231		20		67,15%	21	42		29		2.518		241	
	2004	253	-25,59%	272	-20,93%	172	-25,54%	1	-95,00%	63,24%	1	26	-38,10%	18	-37,93%	2.443	-2,98%	261	8,30%
	2005	354	39,92%	293	7,72%	209	21,51%	62	6100,00%	71,33%	63	22	-15,38%	43	138,89%	2.349	-3,85%	182	-30,27%
	2006	228	-35,59%	289	-1,37%	189	-9,57%	1	-98,39%	65,40%	2	25	13,64%	27	-37,21%	2.335	-0,60%	170	-6,59%
	2007	225	-1,32%	209	-27,68%	136	-28,04%	17	1600,00%	65,07%	27	39	56,00%	38	40,74%	2.258	-3,30%	155	-8,82%
	2008	251	11,56%	259	23,92%	163	19,85%	9	-47,06%	62,93%	13	33	-15,38%	34	-10,53%	2.108	-6,64%	202	30,32%
	2009	236	-5,98%	223	-13,90%	154	-5,52%	22	144,44%	69,06%	34	22	-33,33%	21	-38,24%	1.975	-6,31%	140	-30,69%
	TOTAL		1.887		1.889		1.254		22		66,38%		209		210		15.986		1.351
INVALIDEZ	2003	314		311		206		56		66,24%	64	67		64		3.379		376	
	2004	229	-27,07%	242	-22,19%	145	-29,61%	43	-23,21%	59,92%	68	39	-41,79%	19	-70,31%	3.350	-0,86%	460	22,34%
	2005	277	20,96%	254	4,96%	176	21,38%	66	53,49%	69,29%	86	26	-33,33%	63	231,58%	3.278	-2,15%	430	-6,52%
	2006	175	-36,82%	211	-16,93%	145	-17,61%	30	-54,55%	68,72%	62	35	34,62%	36	-42,86%	3.269	-0,27%	458	6,51%
	2007	198	13,14%	186	-11,85%	118	-18,62%	42	40,00%	63,44%	76	38	8,57%	37	2,78%	3.293	0,73%	349	-23,80%
	2008	165	-16,67%	161	-13,44%	95	-19,49%	46	9,52%	59,01%	100	30	-21,05%	31	-16,22%	3.162	-3,98%	374	7,16%
	2009	194	17,58%	188	16,77%	113	18,95%	52	13,04%	60,11%	96	29	-3,33%	34	9,68%	3.036	-3,98%	343	-8,29%
	TOTAL		1.552		1.553		998		52		64,26%		264		284		22.767		2.790
TOTAL	2003	654		655		437		76		66,72%	42	109		93		5.897		617	
	2004	482	-26,30%	514	-21,53%	317	-27,46%	44	-42,11%	61,67%	33	65	-40,37%	37	-60,22%	5.793	-1,76%	721	16,86%
	2005	631	30,91%	547	6,42%	385	21,45%	128	190,91%	70,38%	73	48	-26,15%	106	186,49%	5.627	-2,87%	612	-15,12%
	2006	403	-36,13%	500	-8,59%	334	-13,25%	31	-75,78%	66,80%	28	60	25,00%	63	-40,57%	5.604	-0,41%	628	2,61%
	2007	423	4,96%	395	-21,00%	254	-23,95%	59	90,32%	64,30%	50	77	28,33%	75	19,05%	5.551	-0,95%	504	-19,75%
	2008	416	-1,65%	420	6,33%	258	1,57%	55	-6,78%	61,43%	48	63	-18,18%	65	-13,33%	5.270	-5,06%	576	14,29%
	2009	430	3,37%	411	-2,14%	267	3,49%	74	34,55%	64,96%	62	51	-19,05%	55	-15,38%	5.011	-4,91%	483	-16,15%
	TOTAL		3.439		3.442		2.252		74		65,43%		473		494		38.753		4.141

(a) Variación en relación con el año anterior

(b) Coeficiente de Reconocimiento (C.R.): cociente entre los expedientes aprobados y los resueltos

(c) Coeficiente de Gestión (C.G.): Expresa en días la entrada media de expedientes en relación con el número de los que se encuentran en gestión al finalizar el año

PROVINCIA DE PALENCIA

RESUMEN DE LA GESTIÓN DE LAS PENSIONES NO CONTRIBUTIVAS

GESTIÓN EN TRÁMITE INICIAL											RECLAMACIONES				REVISIONES EFECTUADAS			
Presentadas		Resueltas		Aprobadas		Pendientes		C.R.	C.G.	Presentadas		Efectuadas		Anuales		Oficio e Inst. de parte		
nº	Δ (a)	nº	Δ (a)	nº	Δ (a)	nº	Δ (a)	(b)	(c)	nº	Δ (a)	Ptas.	Δ (a)	nº	Δ (a)	nº	Δ (a)	
JUBILACIÓN	2003	105		95		79		83,16%	34	17		16		1.309		291		
	2004	106	0,95%	113	18,95%	96	21,52%	84,96%	10	3	-82,35%	4	-75,00%	1.252	-4,35%	253	-13,06%	
	2005	140	32,08%	140	23,89%	99	3,13%	70,71%	8	12	300,00%	12	200,00%	1.210	-3,35%	295	16,60%	
	2006	97	-30,71%	96	-31,43%	73	-26,26%	76,04%	15	9	-25,00%	9	-25,00%	1.193	-1,40%	130	-55,93%	
	2007	109	12,37%	106	10,42%	89	21,92%	83,96%	23	9	0,00%	7	-22,22%	943	-20,96%	221	70,00%	
	2008	95	-12,84%	97	-8,49%	73	-17,98%	75,26%	19	9	0,00%	11	57,14%	1.137	20,57%	145	-34,39%	
	2009	97	2,11%	91	-6,19%	71	-2,74%	78,02%	41	6	-33,33%	6	-45,45%	312	-72,56%	205	41,38%	
	TOTAL	749		738		580		78,59%		65		65		7.356		1.540		
	INVALIDEZ	2003	70		70		54		77,14%	62	10		8		857		317	
		2004	80	14,29%	85	21,43%	62	14,81%	72,94%	32	3	-70,00%	5	-37,50%	816	-4,78%	306	-3,47%
2005		109	36,25%	107	25,88%	86	38,71%	80,37%	30	4	33,33%	3	-40,00%	810	-0,74%	294	-3,92%	
2006		86	-21,10%	85	-20,56%	64	-25,58%	75,29%	42	7	75,00%	8	166,67%	799	-1,36%	195	-33,67%	
2007		61	-29,07%	61	-28,24%	45	-29,69%	73,77%	59	10	42,86%	8	0,00%	1.065	33,29%	162	-16,92%	
2008		77	26,23%	76	24,59%	43	-4,44%	56,58%	51	5	-50,00%	7	-12,50%	794	-25,45%	148	-8,64%	
2009		68	-11,69%	68	-10,53%	42	-2,33%	61,76%	58	8	60,00%	7	0,00%	551	-30,60%	260	75,68%	
TOTAL		551		552		396		71,74%		47		46		5.692		1.682		
TOTAL		2003	175		165		133		80,61%	45	27		24		2.166		608	
		2004	186	6,29%	198	20,00%	158	18,80%	79,80%	19	6	-77,78%	9	-62,50%	2.068	-4,52%	559	-8,06%
	2005	249	33,87%	247	24,75%	185	17,09%	74,90%	17	16	166,67%	15	66,67%	2.020	-2,32%	589	5,37%	
	2006	183	-26,51%	181	-26,72%	137	-25,95%	75,69%	28	16	0,00%	17	13,33%	1.992	-1,39%	325	-44,82%	
	2007	170	-7,10%	167	-7,73%	134	-2,19%	80,24%	36	19	18,75%	15	-11,76%	2.008	0,80%	383	17,85%	
	2008	172	1,18%	173	3,59%	116	-13,43%	67,05%	33	14	-26,32%	18	20,00%	1.931	-3,83%	293	-23,50%	
	2009	165	-4,07%	159	-8,09%	113	-2,59%	71,07%	48	14	0,00%	13	-27,78%	863	-55,31%	465	58,70%	
	TOTAL	1.300		1.290		976		75,66%		112		111		13.048		3.222		

(a) Variación en relación con el año anterior

(b) Coeficiente de Reconocimiento (C.R.): cociente entre los expedientes aprobados y los resueltos

(c) Coeficiente de Gestión (C.G.): Expresa en días la entrada media de expedientes en relación con el número de los que se encuentran en gestión al finalizar el año

PROVINCIA DE SALAMANCA

RESUMEN DE LA GESTIÓN DE LAS PENSIONES NO CONTRIBUTIVAS

		GESTIÓN EN TRÁMITE INICIAL								RECLAMACIONES				REVISIONES EFECTUADAS					
		Presentadas		Resueltas		Aprobadas		Pendientes		C.R.	C.G.	Presentadas		Efectuadas		Anuales		Oficio e Inst. de parte	
		nº	Δ (a)	nº	Δ (a)	nº	Δ (a)	nº	Δ (a)	(b)	(c)	nº	Δ (a)	Ptas.	Δ (a)	nº	Δ (a)	nº	Δ (a)
JUBILACIÓN	2003	445		508		379		36		74,61%	29	37		37		3.260		400	
	2004	327	-26,52%	324	-36,22%	258	-31,93%	39	8,33%	79,63%	43	20	-45,95%	20	-45,95%	3.291	0,95%	394	-1,50%
	2005	430	31,50%	412	27,16%	311	20,54%	57	46,15%	75,49%	48	26	30,00%	26	30,00%	3.158	-4,04%	423	7,36%
	2006	349	-18,84%	359	-12,86%	263	-15,43%	47	-17,54%	73,26%	48	29	11,54%	29	11,54%	3.032	-3,99%	457	8,04%
	2007	279	-20,06%	292	-18,66%	207	-21,29%	34	-27,66%	70,89%	44	24	-17,24%	24	-17,24%	2.864	-5,54%	415	-9,19%
	2008	265	-5,02%	274	-6,16%	195	-5,80%	25	-26,47%	71,17%	34	14	-41,67%	14	-41,67%	2.723	-4,92%	386	-6,99%
	2009	267	0,75%	268	-2,19%	202	3,59%	24	-4,00%	75,37%	32	21	50,00%	21	50,00%	2.708	-0,55%	461	19,43%
	TOTAL		2.362		2.437		1.815		24		74,48%		171		171		21.036		2.936
INVALIDEZ	2003	209		225		169		43		75,11%	74	29		29		1.840		344	
	2004	223	6,70%	222	-1,33%	160	-5,33%	44	2,33%	72,07%	71	18	-37,93%	18	-37,93%	1.853	0,71%	349	1,45%
	2005	240	7,62%	245	10,36%	175	9,38%	39	-11,36%	71,43%	59	14	-22,22%	14	-22,22%	1.831	-1,19%	365	4,58%
	2006	185	-22,92%	175	-28,57%	116	-33,71%	49	25,64%	66,29%	95	63	350,00%	63	350,00%	1.871	2,18%	412	12,88%
	2007	161	-12,97%	155	-11,43%	106	-8,62%	55	12,24%	68,39%	123	14	-77,78%	14	-77,78%	1.868	-0,16%	285	-30,83%
	2008	196	21,74%	195	25,81%	113	6,60%	56	1,82%	57,95%	103	18	28,57%	18	28,57%	1.833	-1,87%	441	54,74%
	2009	190	-3,06%	202	3,59%	135	19,47%	44	-21,43%	66,83%	83	11	-38,89%	11	-38,89%	1.852	1,04%	639	44,90%
	TOTAL		1.404		1.419		974		44		68,64%		18		167		12.948		2.835
TOTAL	2003	654		733		548		79		74,76%	43	66		66		5.100		744	
	2004	550	-15,90%	546	-25,51%	418	-23,72%	83	5,06%	76,56%	54	38	-42,42%	38	-42,42%	5.144	0,86%	743	-0,13%
	2005	670	21,82%	657	20,33%	486	16,27%	96	15,66%	73,97%	52	40	5,26%	40	5,26%	4.989	-3,01%	788	6,06%
	2006	534	-20,30%	534	-18,72%	379	-22,02%	96	0,00%	70,97%	65	92	130,00%	92	130,00%	4.903	-1,72%	869	10,28%
	2007	440	-17,60%	447	-16,29%	313	-17,41%	89	-7,29%	70,02%	73	38	-58,70%	38	-58,70%	4.732	-3,49%	700	-19,45%
	2008	461	4,77%	469	4,92%	308	-1,60%	81	-8,99%	65,67%	63	32	-15,79%	32	-15,79%	4.556	-3,72%	827	18,14%
	2009	457	-0,87%	470	0,21%	337	9,42%	68	-16,05%	71,70%	54	32	0,00%	32	0,00%	4.560	0,09%	1.100	33,01%
	TOTAL		3.766		3.856		2.789		68		72,33%		189		338		33.984		5.771

(a) Variación en relación con el año anterior

(b) Coeficiente de Reconocimiento (C.R.): cociente entre los expedientes aprobados y los resueltos

(c) Coeficiente de Gestión (C.G.): Expresa en días la entrada media de expedientes en relación con el número de los que se encuentran en gestión al finalizar el año

PROVINCIA DE SEGOVIA RESUMEN DE LA GESTIÓN DE LAS PENSIONES NO CONTRIBUTIVAS

GESTIÓN EN TRÁMITE INICIAL										RECLAMACIONES				REVISIONES EFECTUADAS					
	Presentadas		Resueltas		Aprobadas		Pendientes		C.R.	C.G.	Presentadas		Efectuadas		Anuales		Oficio e Inst. de parte		
	nº	Δ (a)	nº	Δ (a)	nº	Δ (a)	nº	Δ (a)	(b)	(c)	nº	Δ (a)	Ptas.	Δ (a)	nº	Δ (a)	nº	Δ (a)	
JUBILACIÓN	2003	56		53		37		5	69,81%	32	1		1		725		44		
	2004	80	42,86%	76	43,40%	45	21,62%	9	80,00%	59,21%	41	0	-100,00%	0	-100,00%	528	-27,17%	38	-13,64%
	2005	81	1,25%	66	-13,16%	29	-35,56%	24	166,67%	43,94%	107	2	#DIV/0!	2	#DIV/0!	706	33,71%	44	15,79%
	2006	54	-33,33%	77	16,67%	46	58,62%	1	-95,83%	59,74%	7	1	-50,00%	1	-50,00%	69	-90,23%	66	50,00%
	2007	54	0,00%	47	-38,96%	32	-30,43%	8	700,00%	68,09%	53	3	200,00%	3	200,00%	139	101,45%	43	-34,85%
	2008	58	7,41%	51	8,51%	35	9,38%	15	87,50%	68,63%	93	1	-66,67%	1	-66,67%	162	16,55%	53	23,26%
	2009	62	6,90%	66	29,41%	40	14,29%	11	-26,67%	60,61%	64	3	200,00%	3	200,00%	100	-38,27%	48	-9,43%
	TOTAL	445		436		264		11	60,55%			11		11		2.429		336	
INVALIDEZ	2003	68		67		43		17	64,18%	90	4		5		550		63		
	2004	78	14,71%	91	35,82%	61	41,86%	4	-76,47%	67,03%	18	0	-100,00%	0	-100,00%	710	29,09%	100	58,73%
	2005	84	7,69%	67	-26,37%	46	-24,59%	21	425,00%	68,66%	90	3	#DIV/0!	3	-	552	-22,25%	82	-18,00%
	2006	58	-30,95%	73	8,96%	50	8,70%	6	-71,43%	68,49%	37	1	-66,67%	1	-66,67%	67	-87,86%	99	20,73%
	2007	39	-32,76%	38	-47,95%	23	-54,00%	7	16,67%	60,53%	65	1	0,00%	1	0,00%	122	82,09%	87	-12,12%
	2008	46	17,95%	45	18,42%	27	17,39%	8	14,29%	60,00%	63	7	600,00%	7	600,00%	275	125,41%	93	6,90%
	2009	38	-17,39%	34	-24,44%	18	-33,33%	12	50,00%	52,94%	114	2	-71,43%	2	-71,43%	185	-32,73%	72	-22,58%
	TOTAL	411		415		268		12	64,58%			7		19		2.461		596	
TOTAL	2003	124		120		80		22	66,67%	64	5		6		1.275		107		
	2004	158	27,42%	167	39,17%	106	32,50%	13	-40,91%	63,47%	30	0	-100,00%	0	-100,00%	1.238	-2,90%	138	28,97%
	2005	165	4,43%	133	-20,36%	75	-29,25%	45	246,15%	56,39%	98	5	#DIV/0!	5	#DIV/0!	1.258	1,62%	126	-8,70%
	2006	112	-32,12%	150	12,78%	96	28,00%	7	-84,44%	64,00%	23	2	-60,00%	2	-60,00%	136	-89,19%	165	30,95%
	2007	93	-16,96%	85	-43,33%	55	-42,71%	15	114,29%	64,71%	58	4	100,00%	4	100,00%	261	91,91%	130	-21,21%
	2008	104	11,83%	96	12,94%	62	12,73%	23	53,33%	64,58%	80	8	100,00%	8	100,00%	437	67,43%	146	12,31%
	2009	100	-3,85%	100	4,17%	58	-6,45%	23	0,00%	58,00%	83	5	-37,50%	5	-37,50%	285	-34,78%	120	-17,81%
	TOTAL	856		851		532		23	62,51%			18		30		4.890		932	

(a) Variación en relación con el año anterior

(b) Coeficiente de Reconocimiento (C.R.): cociente entre los expedientes aprobados y los resueltos

(c) Coeficiente de Gestión (C.G.): Expresa en días la entrada media de expedientes en relación con el número de los que se encuentran en gestión al finalizar el año

PROVINCIA DE SORIA

RESUMEN DE LA GESTIÓN DE LAS PENSIONES NO CONTRIBUTIVAS

		GESTIÓN EN TRÁMITE INICIAL						RECLAMACIONES				REVISIONES EFECTUADAS							
		Presentadas		Resueltas		Aprobadas		Pendientes		C.R.	C.G.	Presentadas		Efectuadas		Anuales		Oficio e Inst. de parte	
		nº	Δ (a)	nº	Δ (a)	nº	Δ (a)	nº	Δ (a)	(b)	(c)	nº	Δ (a)	Ptas.	Δ (a)	nº	Δ (a)	nº	Δ (a)
JUBILACIÓN	2003	45		46		33		7		71,74%	56	1		2		393		36	
	2004	38	-15,56%	39	-15,22%	29	-12,12%	6	-14,29%	74,36%	57	6	500,00%	6	200,00%	472	20,10%	42	16,67%
	2005	61	60,53%	60	53,85%	45	55,17%	7	16,67%	75,00%	41	0	-100,00%	0	-100,00%	377	-20,13%	69	64,29%
	2006	39	-36,07%	43	-28,33%	25	-44,44%	3	-57,14%	58,14%	28	2	#¡DIVO!	2	-	370	-1,86%	50	-27,54%
	2007	40	2,56%	37	-13,95%	29	16,00%	6	100,00%	78,38%	54	1	-50,00%	1	-50,00%	344	-7,03%	49	-2,00%
	2008	29	-27,50%	30	-18,92%	25	-13,79%	5	-16,67%	83,33%	62	2	100,00%	1	0,00%	316	-8,14%	34	-30,61%
	2009	42	44,83%	40	33,33%	26	4,00%	7	40,00%	65,00%	60	0	-100,00%	1	0,00%	301	-4,75%	44	29,41%
	TOTAL		294		295		212		7		71,86%		12		13		2.573		324
INVALIDEZ	2003	35		29		21		8		72,41%	82	1		1		213		39	
	2004	31	-11,43%	33	13,79%	27	28,57%	6	-25,00%	81,82%	70	15	1400,00%	15	1400,00%	205	-3,76%	53	35,90%
	2005	25	-19,35%	24	-27,27%	17	-37,04%	7	16,67%	70,83%	101	6	-60,00%	2	-86,67%	281	37,07%	60	13,21%
	2006	39	56,00%	39	62,50%	31	82,35%	7	0,00%	79,49%	65	5	-16,67%	8	300,00%	279	-0,71%	73	21,67%
	2007	26	-33,33%	27	-30,77%	21	-32,26%	6	-14,29%	77,78%	83	4	-20,00%	5	-37,50%	261	-6,45%	63	-13,70%
	2008	28	7,69%	28	3,70%	24	14,29%	6	0,00%	85,71%	77	2	-50,00%	2	-60,00%	257	-1,53%	56	-11,11%
	2009	30	7,14%	32	14,29%	26	8,33%	4	-33,33%	81,25%	48	1	-50,00%	1	-50,00%	241	-6,23%	59	5,36%
	TOTAL		214		212		167		4		78,77%		2		34		1.737		403
TOTAL	2003	80		75		54		15		72,00%	68	2		3		606		75	
	2004	69	-13,75%	72	-4,00%	56	3,70%	12	-20,00%	77,78%	63	21	950,00%	21	600,00%	677	11,72%	95	26,67%
	2005	86	24,64%	84	16,67%	62	10,71%	14	16,67%	73,81%	59	6	-71,43%	2	-90,48%	658	-2,81%	129	35,79%
	2006	78	-9,30%	82	-2,38%	56	-9,68%	10	-28,57%	68,29%	46	7	16,67%	10	400,00%	649	-1,37%	123	-4,65%
	2007	66	-15,38%	64	-21,95%	50	-10,71%	12	20,00%	78,13%	65	5	-28,57%	6	-40,00%	605	-6,78%	112	-8,94%
	2008	57	-13,64%	58	-9,38%	49	-2,00%	11	-8,33%	84,48%	69	4	-20,00%	3	-50,00%	573	-5,29%	90	-19,64%
	2009	72	26,32%	72	24,14%	52	6,12%	11	0,00%	72,22%	55	1	-75,00%	2	-33,33%	542	-5,41%	103	14,44%
	TOTAL		508		507		379		11		74,75%		14		47		4.310		727

(a) Variación en relación con el año anterior

(b) Coeficiente de Reconocimiento (C.R.): cociente entre los expedientes aprobados y los resueltos

(c) Coeficiente de Gestión (C.G.): Expresa en días la entrada media de expedientes en relación con el número de los que se encuentran en gestión al finalizar el año

PROVINCIA DE VALLADOLID

RESUMEN DE LA GESTIÓN DE LAS PENSIONES NO CONTRIBUTIVAS

		GESTIÓN EN TRÁMITE INICIAL						RECLAMACIONES				REVISIONES EFECTUADAS							
		Presentadas		Resueltas		Aprobadas		Pendientes		C.R.	C.G.	Presentadas		Efectuadas		Anuales		Oficio e Inst. de parte	
		nº	Δ (a)	nº	Δ (a)	nº	Δ (a)	nº	Δ (a)	(b)	(c)	nº	Δ (a)	Ptas.	Δ (a)	nº	Δ (a)	nº	Δ (a)
JUBILACIÓN	2003	288		278		192		42		69,06%	53	37		28		2.187		276	
	2004	255	-11,46%	254	-8,63%	174	-9,38%	43	2,38%	68,50%	61	23	-37,84%	33	17,86%	2.138	-2,24%	203	-26,45%
	2005	339	32,94%	300	18,11%	190	9,20%	82	90,70%	63,33%	87	25	8,70%	23	-30,30%	2.088	-2,34%	189	-6,90%
	2006	303	-10,62%	321	7,00%	197	3,68%	64	-21,95%	61,37%	76	25	0,00%	24	4,35%	2.021	-3,21%	271	43,39%
	2007	325	7,26%	311	-3,12%	194	-1,52%	78	21,88%	62,38%	86	51	104,00%	45	87,50%	2.011	-0,49%	621	129,15%
	2008	350	7,69%	339	9,00%	236	21,65%	89	14,10%	69,62%	92	110	115,69%	60	33,33%	2.268	12,78%	972	56,52%
	2009	304	-13,14%	295	-12,98%	208	-11,86%	98	10,11%	70,51%	116	39	-64,55%	59	-1,67%	2.112	-6,88%	763	-21,50%
	TOTAL	2.164		2.098		1.391		98		66,30%			310		272		14.825		3.295
INVALIDEZ	2003	213		217		164		30		75,58%	51	42		40		2.172		296	
	2004	212	-0,47%	199	-8,29%	160	-2,44%	43	43,33%	80,40%	73	33	-21,43%	37	-7,50%	2.204	1,47%	314	6,08%
	2005	308	45,28%	258	29,65%	168	5,00%	93	116,28%	65,12%	109	33	0,00%	22	-40,54%	2.219	0,68%	270	-14,01%
	2006	251	-18,51%	265	2,71%	174	3,57%	79	-15,05%	65,66%	113	22	-33,33%	30	36,36%	2.235	0,72%	366	35,56%
	2007	192	-23,51%	196	-26,04%	139	-20,11%	75	-5,06%	70,92%	141	46	109,09%	37	23,33%	2.268	1,48%	616	68,31%
	2008	255	32,81%	192	-2,04%	148	6,47%	138	84,00%	77,08%	195	50	8,70%	38	2,70%	1.820	-19,75%	1.048	70,13%
	2009	224	-12,16%	184	-4,17%	133	-10,14%	178	28,99%	72,28%	286	42	-16,00%	31	-18,42%	1.774	-2,53%	893	-14,79%
	TOTAL	1.655		1.511		1.086		178		71,87%			50		235		14.692		3.803
TOTAL	2003	501		495		356		72		71,92%	52	79		68		4.359		572	
	2004	467	-6,79%	453	-8,48%	334	-6,18%	86	19,44%	73,73%	66	56	-29,11%	70	2,94%	4.342	-0,39%	517	-9,62%
	2005	647	38,54%	558	23,18%	358	7,19%	175	103,49%	64,16%	97	58	3,57%	45	-35,71%	4.307	-0,81%	459	-11,22%
	2006	554	-14,37%	586	5,02%	371	3,63%	143	-18,29%	63,31%	93	47	-18,97%	54	20,00%	4.256	-1,18%	637	38,78%
	2007	517	-6,68%	507	-13,48%	333	-10,24%	153	6,99%	65,68%	107	97	106,38%	82	51,85%	4.279	0,54%	1.237	94,19%
	2008	605	17,02%	531	4,73%	384	15,32%	227	48,37%	72,32%	135	160	64,95%	98	19,51%	4.088	-4,46%	2.020	63,30%
	2009	528	-12,73%	479	-9,79%	341	-11,20%	276	21,59%	71,19%	188	81	-49,38%	90	-8,16%	3.886	-4,94%	1.656	-18,02%
	TOTAL	3.819		3.609		2.477		276		68,63%			360		507		29.517		7.098

(a) Variación en relación con el año anterior

(b) Coeficiente de Reconocimiento (C.R.): cociente entre los expedientes aprobados y los resueltos

(c) Coeficiente de Gestión (C.G.): Expresa en días la entrada media de expedientes en relación con el número de los que se encuentran en gestión al finalizar el año

PROVINCIA DE ZAMORA

RESUMEN DE LA GESTIÓN DE LAS PENSIONES NO CONTRIBUTIVAS

		GESTIÓN EN TRÁMITE INICIAL								RECLAMACIONES				REVISIONES EFECTUADAS					
		Presentadas		Resueltas		Aprobadas		Pendientes		C.R.	C.G.	Presentadas		Efectuadas		Anuales		Oficio e Inst. de parte	
		nº	Δ (a)	nº	Δ (a)	nº	Δ (a)	nº	Δ (a)	(b)	(c)	nº	Δ (a)	Ptas.	Δ (a)	nº	Δ (a)	nº	Δ (a)
JUBILACIÓN	2003	224		202		136		36		67,33%	58	18		18		1.544		124	
	2004	178	-20,54%	200	-0,99%	148	8,82%	14	-61,11%	74,00%	28	14	-22,22%	14	-22,22%	1.530	-0,91%	134	8,06%
	2005	208	16,85%	200	0,00%	153	3,38%	22	57,14%	76,50%	38	13	-7,14%	13	-7,14%	1.523	-0,46%	145	8,21%
	2006	185	-11,06%	188	-6,00%	129	-15,69%	19	-13,64%	68,62%	37	32	146,15%	32	146,15%	1.507	-1,05%	121	-16,55%
	2007	187	1,08%	171	-9,04%	108	-16,28%	35	84,21%	63,16%	67	43	34,38%	31	-3,13%	143	-90,51%	230	90,08%
	2008	147	-21,39%	149	-12,87%	106	-1,85%	33	-5,71%	71,14%	81	33	-23,26%	40	29,03%	1.367	855,94%	193	-16,09%
	2009	112	-23,81%	126	-15,44%	89	-16,04%	19	-42,42%	70,63%	61	27	-18,18%	21	-47,50%	686	-49,82%	306	58,55%
	TOTAL		1.241		1.236		869		19		70,31%		180		169		8.300		1.253
INVALIDEZ	2003	140		168		81		32		48,21%	82	35		35		1.297		153	
	2004	112	-20,00%	124	-26,19%	92	13,58%	20	-37,50%	74,19%	64	16	-54,29%	16	-54,29%	1.285	-0,93%	149	-2,61%
	2005	167	49,11%	157	26,61%	110	19,57%	30	50,00%	70,06%	65	23	43,75%	22	37,50%	1.298	1,01%	158	6,04%
	2006	108	-35,33%	114	-27,39%	68	-38,18%	24	-20,00%	59,65%	80	9	-60,87%	8	-63,64%	1.026	-20,96%	99	-37,34%
	2007	106	-1,85%	102	-10,53%	61	-10,29%	28	16,67%	59,80%	95	18	100,00%	20	150,00%	85	-91,72%	134	35,35%
	2008	134	26,42%	117	14,71%	84	37,70%	45	60,71%	71,79%	121	15	-16,67%	10	-50,00%	1.262	1384,71%	169	26,12%
	2009	119	-11,19%	137	17,09%	95	13,10%	27	-40,00%	69,34%	82	29	93,33%	28	180,00%	979	-22,42%	222	31,36%
	TOTAL		886		919		591		27		64,31%		15		139		7.232		1.084
TOTAL	2003	364		370		217		68		58,65%	67	53		53		2.841		277	
	2004	290	-20,33%	324	-12,43%	240	10,60%	34	-50,00%	74,07%	42	30	-43,40%	30	-43,40%	2.815	-0,92%	283	2,17%
	2005	375	29,31%	357	10,19%	263	9,58%	52	52,94%	73,67%	50	36	20,00%	35	16,67%	2.821	0,21%	303	7,07%
	2006	293	-21,87%	302	-15,41%	197	-25,10%	43	-17,31%	65,23%	53	41	13,89%	40	14,29%	2.533	-10,21%	220	-27,39%
	2007	293	0,00%	273	-9,60%	169	-14,21%	63	46,51%	61,90%	77	61	48,78%	51	27,50%	228	-91,00%	364	65,45%
	2008	281	-4,10%	266	-2,56%	190	12,43%	78	23,81%	71,43%	100	48	-21,31%	50	-1,96%	2.629	1053,07%	362	-0,55%
	2009	231	-17,79%	263	-1,13%	184	-3,16%	46	-41,03%	69,96%	72	56	16,67%	49	-2,00%	1.665	-36,67%	528	45,86%
	TOTAL		2.127		2.155		1.460		46		67,75%		195		308		15.532		2.337

(a) Variación en relación con el año anterior

(b) Coeficiente de Reconocimiento (C.R.): cociente entre los expedientes aprobados y los resueltos

(c) Coeficiente de Gestión (C.G.): Expresa en días la entrada media de expedientes en relación con el número de los que se encuentran en gestión al finalizar el año

COMUNIDAD DE CASTILLA-LA MANCHA

RESUMEN DE LA GESTIÓN DE LAS PENSIONES NO CONTRIBUTIVAS

		GESTIÓN EN TRÁMITE INICIAL						RECLAMACIONES				REVISIONES EFECTUADAS							
		Presentadas		Resueltas		Aprobadas		Pendientes		C.R.	C.G.	Presentadas		Efectuadas		Anuales		Oficio e Inst. de parte	
		nº	Δ (a)	nº	Δ (a)	nº	Δ (a)	nº	Δ (a)	(b)	(c)	nº	Δ (a)	Ptas.	Δ (a)	nº	Δ (a)	nº	Δ (a)
JUBILACIÓN	2003	1.936		1.869		1.280		306		68,49%	57	233		238		12.830		1.753	
	2004	1.550	-19,94%	1.583	-15,30%	1.043	-18,52%	273	-10,78%	65,89%	63	213	-8,58%	210	-11,76%	10.837	-15,53%	1.477	-15,74%
	2005	1.612	4,00%	1.597	0,88%	1.020	-2,21%	288	5,49%	63,87%	64	170	-20,19%	177	-15,71%	9.547	-11,90%	1.606	8,73%
	2006	1.313	-18,55%	1.386	-13,21%	854	-16,27%	215	-25,35%	61,62%	59	271	59,41%	245	38,42%	9.420	-1,33%	1.819	13,26%
	2007	1.340	2,06%	1.146	-17,32%	668	-21,78%	409	90,23%	58,29%	110	126	-53,51%	142	-42,04%	9.495	0,80%	1.846	1,48%
	2008	1.290	-3,73%	1.358	18,50%	809	21,11%	341	-16,63%	59,57%	95	107	-15,08%	106	-25,35%	8.576	-9,68%	1.683	-8,83%
	2009	1.400	8,53%	1.401	3,17%	781	-3,46%	340	-0,29%	55,75%	87	140	30,84%	154	45,28%	4.434	-48,30%	1.477	-12,24%
	TOTAL	10.441		10.340		6.455		340		62,43%			1.260		1.272		65.139		11.661
INVALIDEZ	2003	1.501		1.415		867		429		61,27%	103	242		240		10.203		1.781	
	2004	1.366	-8,99%	1.379	-2,54%	859	-0,92%	416	-3,03%	62,29%	110	241	-0,41%	243	1,25%	9.789	-4,06%	1.430	-19,71%
	2005	1.414	3,51%	1.365	-1,02%	842	-1,98%	465	11,78%	61,68%	118	262	8,71%	258	6,17%	9.750	-0,40%	1.619	13,22%
	2006	1.300	-8,06%	1.313	-3,81%	760	-9,74%	452	-2,80%	57,88%	125	267	1,91%	263	1,94%	9.586	-1,68%	1.964	21,31%
	2007	1.191	-8,38%	1.102	-16,07%	662	-12,89%	541	19,69%	60,07%	164	173	-35,21%	169	-35,74%	8.917	-6,98%	1.986	1,12%
	2008	1.276	7,14%	1.313	19,15%	763	15,26%	504	-6,84%	58,11%	142	146	-15,61%	160	-5,33%	8.409	-5,70%	2.020	1,71%
	2009	1.661	30,17%	1.561	18,89%	882	15,60%	604	19,84%	56,50%	131	176	20,55%	190	18,75%	4.210	-49,93%	2.231	10,45%
	TOTAL	9.709		9.448		5.635		604		59,64%			146		1.523		60.864		13.031
TOTAL	2003	3.437		3.284		2.147		735		65,38%	77	475		478		23.033		3.534	
	2004	2.916	-15,16%	2.962	-9,81%	1.902	-11,41%	689	-6,26%	64,21%	85	454	-4,42%	453	-5,23%	20.626	-10,45%	2.907	-17,74%
	2005	3.026	3,77%	2.962	0,00%	1.862	-2,10%	753	9,29%	62,86%	90	432	-4,85%	435	-3,97%	19.297	-6,44%	3.225	10,94%
	2006	2.613	-13,65%	2.699	-8,88%	1.614	-13,32%	667	-11,42%	59,80%	92	538	24,54%	508	16,78%	19.006	-1,51%	3.783	17,30%
	2007	2.531	-3,14%	2.248	-16,71%	1.330	-17,60%	950	42,43%	59,16%	135	299	-44,42%	311	-38,78%	18.412	-3,13%	3.832	1,30%
	2008	2.566	1,38%	2.671	18,82%	1.572	18,20%	845	-11,05%	58,85%	119	253	-15,38%	266	-14,47%	16.985	-7,75%	3.703	-3,37%
	2009	3.061	19,29%	2.962	10,89%	1.663	5,79%	944	11,72%	56,14%	111	316	24,90%	344	29,32%	8.644	-49,11%	3.708	0,14%
	TOTAL	20.150		19.788		12.090		944		61,10%			1.406		2.795		126.003		24.692

(a) Variación en relación con el año anterior

(b) Coeficiente de Reconocimiento (C.R.): cociente entre los expedientes aprobados y los resueltos

(c) Coeficiente de Gestión (C.G.): Expresa en días la entrada media de expedientes en relación con el número de los que se encuentran en gestión al finalizar el año

PROVINCIA DE ALBACETE

RESUMEN DE LA GESTIÓN DE LAS PENSIONES NO CONTRIBUTIVAS

		GESTIÓN EN TRÁMITE INICIAL								RECLAMACIONES				REVISIONES EFECTUADAS					
		Presentadas		Resueltas		Aprobadas		Pendientes		C.R.	C.G.	Presentadas		Efectuadas		Anuales		Oficio e Inst. de parte	
		nº	Δ (a)	nº	Δ (a)	nº	Δ (a)	nº	Δ (a)	(b)	(c)	nº	Δ (a)	Ptas.	Δ (a)	nº	Δ (a)	nº	Δ (a)
JUBILACIÓN	2003	424		433		294		64		67,90%	54	56		54		2.352		298	
	2004	313	-26,18%	294	-32,10%	191	-35,03%	83	29,69%	64,97%	95	38	-32,14%	37	-31,48%	2.335	-0,72%	251	-15,77%
	2005	328	4,79%	334	13,61%	221	15,71%	77	-7,23%	66,17%	85	43	13,16%	45	21,62%	2.314	-0,90%	280	11,55%
	2006	296	-9,76%	308	-7,78%	198	-10,41%	65	-15,58%	64,29%	79	58	34,88%	50	11,11%	2.171	-6,18%	313	11,79%
	2007	252	-14,86%	231	-25,00%	145	-26,77%	86	32,31%	62,77%	123	27	-53,45%	29	-42,00%	757	-65,13%	296	-5,43%
	2008	255	1,19%	298	29,00%	191	31,72%	43	-50,00%	64,09%	61	32	18,52%	32	10,34%	285	-62,35%	325	9,80%
	2009	260	1,96%	277	-7,05%	164	-14,14%	26	-39,53%	59,21%	36	47	46,88%	54	68,75%	349	22,46%	364	12,00%
	TOTAL		2.128		2.175		1.404		26		64,55%		301		301		10.563		2.127
INVALIDEZ	2003	359		304		157		179		51,64%	179	77		82		2.455		343	
	2004	318	-11,42%	323	6,25%	171	8,92%	174	-2,79%	52,94%	197	63	-18,18%	66	-19,51%	2.459	0,16%	314	-8,45%
	2005	396	24,53%	410	26,93%	203	18,71%	160	-8,05%	49,51%	145	97	53,97%	90	36,36%	2.461	0,08%	338	7,64%
	2006	353	-10,86%	331	-19,27%	177	-12,81%	182	13,75%	53,47%	186	76	-21,65%	77	-14,44%	2.337	-5,04%	447	32,25%
	2007	262	-25,78%	267	-19,34%	148	-16,38%	177	-2,75%	55,43%	243	39	-48,68%	42	-45,45%	785	-66,41%	438	-2,01%
	2008	311	18,70%	361	35,21%	184	24,32%	127	-28,25%	50,97%	147	43	10,26%	42	0,00%	293	-62,68%	461	5,25%
	2009	364	17,04%	384	6,37%	206	11,96%	107	-15,75%	53,65%	106	58	34,88%	60	42,86%	546	86,35%	594	28,85%
	TOTAL		2.363		2.380		1.246		107		52,35%		43		459		11.336		2.935
TOTAL	2003	783		737		451		243		61,19%	112	133		136		4.807		641	
	2004	631	-19,41%	617	-16,28%	362	-19,73%	257	5,76%	58,67%	147	101	-24,06%	103	-24,26%	4.794	-0,27%	565	-11,86%
	2005	724	14,74%	744	20,58%	424	17,13%	237	-7,78%	56,99%	118	140	38,61%	135	31,07%	4.775	-0,40%	618	9,38%
	2006	649	-10,36%	639	-14,11%	375	-11,56%	247	4,22%	58,69%	137	134	-4,29%	127	-5,93%	4.508	-5,59%	760	22,98%
	2007	514	-20,80%	498	-22,07%	293	-21,87%	263	6,48%	58,84%	184	66	-50,75%	71	-44,09%	1.542	-65,79%	734	-3,42%
	2008	566	10,12%	659	32,33%	375	27,99%	170	-35,36%	56,90%	108	75	13,64%	74	4,23%	578	-62,52%	786	7,08%
	2009	624	10,25%	661	0,30%	370	-1,33%	133	-21,76%	55,98%	77	105	40,00%	114	54,05%	895	54,84%	958	21,88%
	TOTAL		4.491		4.555		2.650		133		58,18%		344		760		21.899		5.062

(a) Variación en relación con el año anterior

(b) Coeficiente de Reconocimiento (C.R.): cociente entre los expedientes aprobados y los resueltos

(c) Coeficiente de Gestión (C.G.): Expresa en días la entrada media de expedientes en relación con el número de los que se encuentran en gestión al finalizar el año

PROVINCIA DE CIUDAD REAL RESUMEN DE LA GESTIÓN DE LAS PENSIONES NO CONTRIBUTIVAS

		GESTIÓN EN TRÁMITE INICIAL								RECLAMACIONES				REVISIONES EFECTUADAS					
		Presentadas		Resueltas		Aprobadas		Pendientes		C.R.	C.G.	Presentadas		Efectuadas		Anuales		Oficio e Inst. de parte	
		nº	Δ (a)	nº	Δ (a)	nº	Δ (a)	nº	Δ (a)	(b)	(c)	nº	Δ (a)	Ptas.	Δ (a)	nº	Δ (a)	nº	Δ (a)
JUBILACIÓN	2003	590		586		408		59		69,62%	36	109		116		4.040		541	
	2004	472	-20,00%	470	-19,80%	319	-21,81%	61	3,39%	67,87%	47	94	-13,76%	93	-19,83%	2.977	-26,31%	495	-8,50%
	2005	491	4,03%	456	-2,98%	274	-14,11%	96	57,38%	60,09%	70	51	-45,74%	49	-47,31%	2.940	-1,24%	544	9,90%
	2006	306	-37,68%	371	-18,64%	220	-19,71%	31	-67,71%	59,30%	36	128	150,98%	115	134,69%	3.065	4,25%	513	-5,70%
	2007	330	7,84%	236	-36,39%	143	-35,00%	125	303,23%	60,59%	136	49	-61,72%	64	-44,35%	3.361	9,66%	511	-0,39%
	2008	358	8,48%	361	52,97%	206	44,06%	122	-2,40%	57,06%	123	41	-16,33%	38	-40,63%	3.162	-5,92%	560	9,59%
	2009	264	-26,26%	285	-21,05%	152	-26,21%	101	-17,21%	53,33%	138	33	-19,51%	35	-7,89%	151	-95,22%	437	-21,96%
	TOTAL	2.811		2.765		1.722		101		62,28%			505		510		19.696		3.601
INVALIDEZ	2003	392		384		221		38		57,55%	35	77		79		3.171		576	
	2004	361	-7,91%	362	-5,73%	224	1,36%	37	-2,63%	61,88%	37	85	10,39%	84	6,33%	3.026	-4,57%	467	-18,92%
	2005	330	-8,59%	312	-13,81%	193	-13,84%	55	48,65%	61,86%	60	79	-7,06%	69	-17,86%	3.003	-0,76%	479	2,57%
	2006	309	-6,36%	312	0,00%	197	2,07%	52	-5,45%	63,14%	61	82	3,80%	87	26,09%	2.928	-2,50%	542	13,15%
	2007	280	-9,39%	244	-21,79%	147	-25,38%	88	69,23%	60,25%	113	64	-21,95%	55	-36,78%	3.168	8,20%	482	-11,07%
	2008	366	30,71%	328	34,43%	184	25,17%	126	43,18%	56,10%	124	54	-15,63%	56	1,82%	3.192	0,76%	561	16,39%
	2009	380	3,83%	342	4,27%	201	9,24%	164	30,16%	58,77%	155	54	0,00%	59	5,36%	174	-94,55%	538	-4,10%
	TOTAL	2.418		2.284		1.367		164		59,85%			54		489		18.662		3.645
TOTAL	2003	982		970		629		97		64,85%	36	186		195		7.211		1.117	
	2004	833	-15,17%	832	-14,23%	543	-13,67%	98	1,03%	65,26%	42	179	-3,76%	177	-9,23%	6.003	-16,75%	962	-13,88%
	2005	821	-1,44%	768	-7,69%	467	-14,00%	151	54,08%	60,81%	66	130	-27,37%	118	-33,33%	5.943	-1,00%	1.023	6,34%
	2006	615	-25,09%	683	-11,07%	417	-10,71%	83	-45,03%	61,05%	49	210	61,54%	202	71,19%	5.993	0,84%	1.055	3,13%
	2007	610	-0,81%	480	-29,72%	290	-30,46%	213	156,63%	60,42%	126	113	-46,19%	119	-41,09%	6.529	8,94%	993	-5,88%
	2008	724	18,69%	689	43,54%	390	34,48%	248	16,43%	56,60%	123	95	-15,93%	94	-21,01%	6.354	-2,68%	1.121	12,89%
	2009	644	-11,05%	627	-9,00%	353	-9,49%	265	6,85%	56,30%	148	87	-8,42%	94	0,00%	325	-94,89%	975	-13,02%
	TOTAL	5.229		5.049		3.089		265		61,18%			559		999		38.358		7.246

(a) Variación en relación con el año anterior

(b) Coeficiente de Reconocimiento (C.R.): cociente entre los expedientes aprobados y los resueltos

(c) Coeficiente de Gestión (C.G.): Expresa en días la entrada media de expedientes en relación con el número de los que se encuentran en gestión al finalizar el año

PROVINCIA DE CUENCA

RESUMEN DE LA GESTIÓN DE LAS PENSIONES NO CONTRIBUTIVAS

		GESTIÓN EN TRÁMITE INICIAL						RECLAMACIONES				REVISIONES EFECTUADAS							
		Presentadas		Resueltas		Aprobadas		Pendientes		C.R.	C.G.	Presentadas		Efectuadas		Anuales		Oficio e Inst. de parte	
		nº	Δ (a)	nº	Δ (a)	nº	Δ (a)	nº	Δ (a)	(b)	(c)	nº	Δ (a)	Ptas.	Δ (a)	nº	Δ (a)	nº	Δ (a)
JUBILACIÓN	2003	263		251		171		55		68,13%	75	18		19		1.579		318	
	2004	229	-12,93%	241	-3,98%	160	-6,43%	43	-21,82%	66,39%	68	22	22,22%	20	5,26%	1.390	-11,97%	188	-40,88%
	2005	222	-3,06%	244	1,24%	167	4,38%	21	-51,16%	68,44%	34	14	-36,36%	19	-5,00%	1.370	-1,44%	165	-12,23%
	2006	218	-1,80%	193	-20,90%	131	-21,56%	46	119,05%	67,88%	76	27	92,86%	27	42,11%	1.199	-12,48%	328	98,79%
	2007	219	0,46%	236	22,28%	129	-1,53%	29	-36,96%	54,66%	48	9	-66,67%	9	-66,67%	1.474	22,94%	485	47,87%
	2008	174	-20,55%	159	-32,63%	73	-43,41%	44	51,72%	45,91%	91	11	22,22%	10	11,11%	1.425	-3,32%	322	-33,61%
	2009	158	-9,20%	192	20,75%	99	35,62%	10	-77,27%	51,56%	23	38	245,45%	38	280,00%	232	-83,72%	202	-37,27%
	TOTAL		1.483		1.516		930		10		61,35%		139		142		8.669		2.008
INVALIDEZ	2003	238		238		158		66		66,39%	100	26		26		1.554		306	
	2004	226	-5,04%	214	-10,08%	133	-15,82%	78	18,18%	62,15%	124	33	26,92%	28	7,69%	1.326	-14,67%	216	-29,41%
	2005	198	-12,39%	205	-4,21%	143	7,52%	71	-8,97%	69,76%	129	16	-51,52%	24	-14,29%	1.274	-3,92%	231	6,94%
	2006	198	0,00%	210	2,44%	123	-13,99%	59	-16,90%	58,57%	107	30	87,50%	30	25,00%	1.208	-5,18%	356	54,11%
	2007	188	-5,05%	191	-9,05%	120	-2,44%	56	-5,08%	62,83%	107	14	-53,33%	14	-53,33%	1.668	38,08%	537	50,84%
	2008	209	11,17%	209	9,42%	112	-6,67%	56	0,00%	53,59%	96	13	-7,14%	12	-14,29%	1.643	-1,50%	393	-26,82%
	2009	257	22,97%	278	33,01%	160	42,86%	35	-37,50%	57,55%	49	31	138,46%	30	150,00%	304	-81,50%	439	11,70%
	TOTAL		1.514		1.545		949		35		61,42%		13		164		8.977		2.478
TOTAL	2003	501		489		329		121		67,28%	87	44		45		3.133		624	
	2004	455	-9,18%	455	-6,95%	293	-10,94%	121	0,00%	64,40%	96	55	25,00%	48	6,67%	2.716	-13,31%	404	-35,26%
	2005	420	-7,69%	449	-1,32%	310	5,80%	92	-23,97%	69,04%	79	30	-45,45%	43	-10,42%	2.644	-2,65%	396	-1,98%
	2006	416	-0,95%	403	-10,24%	254	-18,06%	105	14,13%	63,03%	91	57	90,00%	57	32,56%	2.407	-8,96%	684	72,73%
	2007	407	-2,16%	427	5,96%	249	-1,97%	85	-19,05%	58,31%	75	23	-59,65%	23	-59,65%	3.142	30,54%	1.022	49,42%
	2008	383	-5,90%	368	-13,82%	185	-25,70%	100	17,65%	50,27%	94	24	4,35%	22	-4,35%	3.068	-2,36%	715	-30,04%
	2009	415	8,36%	470	27,72%	259	40,00%	45	-55,00%	55,11%	39	69	187,50%	68	209,09%	536	-82,53%	641	-10,35%
	TOTAL		2.997		3.061		1.879		45		61,39%		152		306		17.646		4.486

(a) Variación en relación con el año anterior

(b) Coeficiente de Reconocimiento (C.R.): cociente entre los expedientes aprobados y los resueltos

(c) Coeficiente de Gestión (C.G.): Expresa en días la entrada media de expedientes en relación con el número de los que se encuentran en gestión al finalizar el año

PROVINCIA DE GUADALAJARA RESUMEN DE LA GESTIÓN DE LAS PENSIONES NO CONTRIBUTIVAS

		GESTIÓN EN TRÁMITE INICIAL						RECLAMACIONES				REVISIONES EFECTUADAS							
		Presentadas		Resueltas		Aprobadas		Pendientes		C.R.	C.G.	Presentadas		Efectuadas		Anuales		Oficio e Inst. de parte	
		nº	Δ (a)	nº	Δ (a)	nº	Δ (a)	nº	Δ (a)	(b)	(c)	nº	Δ (a)	Ptas.	Δ (a)	nº	Δ (a)	nº	Δ (a)
JUBILACIÓN	2003	81		83		50		5		60,24%	22	10		12		549		112	
	2004	72	-11,11%	68	-18,07%	34	-32,00%	9	80,00%	50,00%	45	14	40,00%	14	16,67%	471	-14,21%	69	-38,39%
	2005	60	-16,67%	64	-5,88%	46	35,29%	5	-44,44%	71,88%	30	16	14,29%	16	14,29%	464	-1,49%	63	-8,70%
	2006	58	-3,33%	58	-9,38%	34	-26,09%	5	0,00%	58,62%	31	10	-37,50%	10	-37,50%	478	3,02%	90	42,86%
	2007	79	36,21%	76	31,03%	43	26,47%	8	60,00%	56,58%	36	13	30,00%	12	20,00%	474	-0,84%	63	-30,00%
	2008	91	15,19%	84	10,53%	44	2,33%	15	87,50%	52,38%	59	10	-23,08%	10	-16,67%	434	-8,44%	66	4,76%
	2009	112	23,08%	119	41,67%	70	59,09%	8	-46,67%	58,82%	26	10	0,00%	11	10,00%	416	-4,15%	82	24,24%
	TOTAL		553		552		321		8		58,15%		83		85		3.286		545
INVÁLIDez	2003	88		83		63		17		75,90%	70	11		11		573		183	
	2004	51	-42,05%	60	-27,71%	39	-38,10%	8	-52,94%	65,00%	56	13	18,18%	12	9,09%	480	-16,23%	126	-31,15%
	2005	80	56,86%	73	21,67%	52	33,33%	15	87,50%	71,23%	68	14	7,69%	15	25,00%	496	3,33%	97	-23,02%
	2006	107	33,75%	107	46,58%	69	32,69%	15	0,00%	64,49%	50	22	57,14%	20	33,33%	584	17,74%	118	21,65%
	2007	121	13,08%	114	6,54%	76	10,14%	22	46,67%	66,67%	65	21	-4,55%	23	15,00%	624	6,85%	152	28,81%
	2008	117	-3,31%	106	-7,02%	62	-18,42%	33	50,00%	58,49%	102	12	-42,86%	12	-47,83%	595	-4,65%	183	20,39%
	2009	144	23,08%	157	48,11%	89	43,55%	20	-39,39%	56,69%	50	20	66,67%	19	58,33%	545	-8,40%	182	-0,55%
	TOTAL		708		700		450		20		64,29%		12		112		3.897		1.041
TOTAL	2003	169		166		113		22		68,07%	47	21		23		1.122		295	
	2004	123	-27,22%	128	-22,89%	73	-35,40%	17	-22,73%	57,03%	50	27	28,57%	26	13,04%	951	-15,24%	195	-33,90%
	2005	140	13,82%	137	7,03%	98	34,25%	20	17,65%	71,53%	51	30	11,11%	31	19,23%	960	0,95%	160	-17,95%
	2006	165	17,86%	165	20,44%	103	5,10%	20	0,00%	62,42%	44	32	6,67%	30	-3,23%	1.062	10,63%	208	30,00%
	2007	200	21,21%	190	15,15%	119	15,53%	30	50,00%	62,63%	54	34	6,25%	35	16,67%	1.098	3,39%	215	3,37%
	2008	208	4,00%	190	0,00%	106	-10,92%	48	60,00%	55,79%	83	22	-35,29%	22	-37,14%	1.029	-6,28%	249	15,81%
	2009	256	23,08%	276	45,26%	159	50,00%	28	-41,67%	57,61%	39	30	36,36%	30	36,36%	961	-6,61%	264	6,02%
	TOTAL		1.261		1.252		771		28		61,58%		95		197		7.183		1.586

(a) Variación en relación con el año anterior

(b) Coeficiente de Reconocimiento (C.R.): cociente entre los expedientes aprobados y los resueltos

(c) Coeficiente de Gestión (C.G.): Expresa en días la entrada media de expedientes en relación con el número de los que se encuentran en gestión al finalizar el año

PROVINCIA DE TOLEDO

RESUMEN DE LA GESTIÓN DE LAS PENSIONES NO CONTRIBUTIVAS

		GESTIÓN EN TRÁMITE INICIAL						RECLAMACIONES				REVISIONES EFECTUADAS							
		Presentadas		Resueltas		Aprobadas		Pendientes		C.R.	C.G.	Presentadas		Efectuadas		Anuales		Oficio e Inst. de parte	
		nº	Δ (a)	nº	Δ (a)	nº	Δ (a)	nº	Δ (a)	(b)	(c)	nº	Δ (a)	Ptas.	Δ (a)	nº	Δ (a)	nº	Δ (a)
JUBILACIÓN	2003	578		516		357		123		69,19%	77	40		37		4.310		484	
	2004	464	-19,72%	510	-1,16%	339	-5,04%	77	-37,40%	66,47%	60	45	12,50%	46	24,32%	3.664	-14,99%	474	-2,07%
	2005	511	10,13%	499	-2,16%	312	-7,96%	89	15,58%	62,53%	63	46	2,22%	48	4,35%	2.459	-32,89%	554	16,88%
	2006	435	-14,87%	456	-8,62%	271	-13,14%	68	-23,60%	59,43%	56	48	4,35%	43	-10,42%	2.507	1,95%	575	3,79%
	2007	460	5,75%	367	-19,52%	208	-23,25%	161	136,76%	56,68%	126	28	-41,67%	28	-34,88%	3.429	36,78%	491	-14,61%
	2008	412	-10,43%	456	24,25%	295	41,83%	117	-27,33%	64,69%	102	13	-53,57%	16	-42,86%	3.270	-4,64%	410	-16,50%
	2009	606	47,09%	528	15,79%	296	0,34%	195	66,67%	56,06%	116	12	-7,69%	16	0,00%	3.286	0,49%	392	-4,39%
	TOTAL		3.466		3.332		2.078		195		62,36%		232		234		22.925		3.380
INVALIDEZ	2003	424		406		268		129		66,01%	110	51		42		2.450		373	
	2004	410	-3,30%	420	3,45%	292	8,96%	119	-7,75%	69,52%	104	47	-7,84%	53	26,19%	2.498	1,96%	307	-17,69%
	2005	410	0,00%	365	-13,10%	251	-14,04%	164	37,82%	68,77%	144	56	19,15%	60	13,21%	2.516	0,72%	474	54,40%
	2006	333	-18,78%	353	-3,29%	194	-22,71%	144	-12,20%	54,96%	156	57	1,79%	49	-18,33%	2.529	0,52%	501	5,70%
	2007	340	2,10%	286	-18,98%	171	-11,86%	198	37,50%	59,79%	210	35	-38,60%	35	-28,57%	2.672	5,65%	377	-24,75%
	2008	273	-19,71%	309	8,04%	221	29,24%	162	-18,18%	71,52%	214	24	-31,43%	38	8,57%	2.686	0,52%	422	11,94%
	2009	516	89,01%	400	29,45%	226	2,26%	278	71,60%	56,50%	194	13	-45,83%	22	-42,11%	2.641	-1,68%	478	13,27%
	TOTAL		2.706		2.539		1.623		278		63,92%		24		299		17.992		2.932
TOTAL	2003	1.002		922		625		252		67,79%	91	91		79		6.760		857	
	2004	874	-12,77%	930	0,87%	631	0,96%	196	-22,22%	67,85%	81	92	1,10%	99	25,32%	6.162	-8,85%	781	-8,87%
	2005	921	5,38%	864	-7,10%	563	-10,78%	253	29,08%	65,16%	99	102	10,87%	108	9,09%	4.975	-19,26%	1.028	31,63%
	2006	768	-16,61%	809	-6,37%	465	-17,41%	212	-16,21%	57,48%	99	105	2,94%	92	-14,81%	5.036	1,23%	1.076	4,67%
	2007	800	4,17%	653	-19,28%	379	-18,49%	359	69,34%	58,04%	162	63	-40,00%	63	-31,52%	6.101	21,15%	868	-19,33%
	2008	685	-14,38%	765	17,15%	516	36,15%	279	-22,28%	67,45%	147	37	-41,27%	54	-14,29%	5.956	-2,38%	832	-4,15%
	2009	1.122	63,80%	928	21,31%	522	1,16%	473	69,53%	56,25%	152	25	-32,43%	38	-29,63%	5.927	-0,49%	870	4,57%
	TOTAL		6.172		5.871		3.701		473		63,04%		256		533		40.917		6.312

(a) Variación en relación con el año anterior

(b) Coeficiente de Reconocimiento (C.R.): cociente entre los expedientes aprobados y los resueltos

(c) Coeficiente de Gestión (C.G.): Expresa en días la entrada media de expedientes en relación con el número de los que se encuentran en gestión al finalizar el año

COMUNIDAD DE CATALUNYA

RESUMEN DE LA GESTIÓN DE LAS PENSIONES NO CONTRIBUTIVAS

		GESTIÓN EN TRÁMITE INICIAL								RECLAMACIONES				REVISIONES EFECTUADAS					
		Presentadas		Resueltas		Aprobadas		Pendientes		C.R.	C.G.	Presentadas		Efectuadas		Anuales		Oficio e Inst. de parte	
		nº	Δ (a)	nº	Δ (a)	nº	Δ (a)	nº	Δ (a)	(b)	(c)	nº	Δ (a)	Ptas.	Δ (a)	nº	Δ (a)	nº	Δ (a)
JUBILACIÓN	2003	4.240		4.054		2.345		910		57,84%	77	359		398		30.357		2.559	
	2004	3.537	-16,58%	3.743	-7,67%	2.114	-9,85%	704	-22,64%	56,48%	72	592	64,90%	510	28,14%	30.370	0,04%	3.437	34,31%
	2005	3.784	6,98%	4.019	7,37%	2.178	3,03%	469	-33,38%	54,19%	45	503	-15,03%	592	16,08%	29.670	-2,30%	2.252	-34,48%
	2006	3.788	0,11%	3.786	-5,80%	1.933	-11,25%	471	0,43%	51,06%	45	417	-17,10%	428	-27,70%	28.981	-2,32%	2.089	-7,24%
	2007	3.323	-12,28%	3.146	-16,90%	1.509	-21,93%	648	37,58%	47,97%	70	451	8,15%	442	3,27%	28.410	-1,97%	2.138	2,35%
	2008	3.839	15,53%	3.667	16,56%	1.792	18,75%	820	26,54%	48,87%	77	529	17,29%	440	-0,45%	31.546	11,04%	2.329	8,93%
	2009	3.811	-0,73%	3.347	-8,73%	1.607	-10,32%	1.284	56,59%	48,01%	121	669	26,47%	639	45,23%	33.617	6,57%	1.622	-30,36%
	TOTAL		26.322		25.762		13.478		1.284		52,32%		3.520		3.449		212.951		16.426
INVALIDEZ	2003	5.152		4.800		2.440		1.670		50,83%	117	784		853		29.328		3.818	
	2004	4.505	-12,56%	4.726	-1,54%	2.198	-9,92%	1.449	-13,23%	46,51%	116	1.242	58,42%	992	16,30%	30.328	3,41%	5.226	36,88%
	2005	4.285	-4,88%	4.529	-4,17%	2.050	-6,73%	1.205	-16,84%	45,26%	101	943	-24,07%	1.159	16,83%	30.310	-0,06%	3.757	-28,11%
	2006	4.250	-0,82%	4.116	-9,12%	1.854	-9,56%	1.339	11,12%	45,04%	113	759	-19,51%	842	-27,35%	30.398	0,29%	3.808	1,36%
	2007	4.118	-3,11%	3.749	-8,92%	1.541	-16,88%	1.708	27,56%	41,10%	149	980	29,12%	913	8,43%	30.477	0,26%	4.629	21,56%
	2008	4.413	7,16%	4.017	7,15%	1.670	8,37%	2.104	23,19%	41,57%	172	1.123	14,59%	935	2,41%	24.641	-19,15%	4.451	-3,85%
	2009	4.861	10,15%	4.575	13,89%	1.770	5,99%	2.390	13,59%	38,69%	177	1.364	21,46%	1.350	44,39%	25.605	3,91%	3.604	-19,03%
	TOTAL		31.584		30.512		13.523		2.390		44,32%		1.123		7.044		201.087		29.293
TOTAL	2003	9.392		8.854		4.785		2.580		54,04%	99	1.143		1.251		59.685		6.377	
	2004	8.042	-14,37%	8.469	-4,35%	4.312	-9,89%	2.153	-16,55%	50,92%	96	1.834	60,45%	1.502	20,06%	60.698	1,70%	8.663	35,85%
	2005	8.069	0,34%	8.548	0,93%	4.228	-1,95%	1.674	-22,25%	49,46%	75	1.446	-21,16%	1.751	16,58%	59.980	-1,18%	6.009	-30,64%
	2006	8.038	-0,38%	7.902	-7,56%	3.787	-10,43%	1.810	8,12%	47,92%	81	1.176	-18,67%	1.270	-27,47%	59.379	-1,00%	5.897	-1,86%
	2007	7.441	-7,43%	6.895	-12,74%	3.050	-19,46%	2.356	30,17%	44,23%	114	1.431	21,68%	1.355	6,69%	58.887	-0,83%	6.767	14,75%
	2008	8.252	10,90%	7.684	11,44%	3.462	13,51%	2.924	24,11%	45,05%	128	1.652	15,44%	1.375	1,48%	56.187	-4,59%	6.780	0,19%
	2009	8.672	5,09%	7.922	3,10%	3.377	-2,46%	3.674	25,65%	42,63%	153	2.033	23,06%	1.989	44,65%	59.222	5,40%	5.226	-22,92%
	TOTAL		57.906		56.274		27.001		3.674		47,98%		4.643		10.493		414.038		45.719

(a) Variación en relación con el año anterior

(b) Coeficiente de Reconocimiento (C.R.): cociente entre los expedientes aprobados y los resueltos

(c) Coeficiente de Gestión (C.G.): Expresa en días la entrada media de expedientes en relación con el número de los que se encuentran en gestión al finalizar el año

PROVINCIA DE BARCELONA

RESUMEN DE LA GESTIÓN DE LAS PENSIONES NO CONTRIBUTIVAS

		GESTIÓN EN TRÁMITE INICIAL						RECLAMACIONES				REVISIONES EFECTUADAS							
		Presentadas		Resueltas		Aprobadas		Pendientes		C.R.	C.G.	Presentadas		Efectuadas		Anuales		Oficio e Inst. de parte	
		nº	Δ (a)	nº	Δ (a)	nº	Δ (a)	nº	Δ (a)	(b)	(c)	nº	Δ (a)	Ptas.	Δ (a)	nº	Δ (a)	nº	Δ (a)
JUBILACIÓN	2003	3.090		2.965		1.740		633		58,68%	74	264		303		22.332		1.958	
	2004	2.636	-14,69%	2.755	-7,08%	1.565	-10,06%	514	-18,80%	56,81%	70	447	69,32%	376	24,09%	22.332	0,00%	2.458	25,54%
	2005	2.822	7,06%	2.998	8,82%	1.635	4,47%	338	-34,24%	54,54%	43	383	-14,32%	458	21,81%	21.827	-2,26%	1.633	-33,56%
	2006	2.764	-2,06%	2.760	-7,94%	1.440	-11,93%	342	1,18%	52,17%	45	324	-15,40%	333	-27,29%	21.409	-1,92%	1.598	-2,14%
	2007	2.417	-12,55%	2.327	-15,69%	1.152	-20,00%	432	26,32%	49,51%	64	338	4,32%	328	-1,50%	20.989	-1,96%	1.632	2,13%
	2008	2.842	17,58%	2.684	15,34%	1.346	16,84%	590	36,57%	50,15%	75	389	15,09%	329	0,30%	23.656	12,71%	1.716	5,15%
	2009	2.832	-0,35%	2.511	-6,45%	1.220	-9,36%	911	54,41%	48,59%	116	521	33,93%	479	45,59%	24.582	3,91%	1.149	-33,04%
	TOTAL		19.403		19.000		10.098		911		53,15%		2.666		2.606		157.127		12.144
INVALIDEZ	2003	4.074		3.818		1.876		1.278		49,14%	113	631		711		22.576		2.843	
	2004	3.553	-12,79%	3.687	-3,43%	1.638	-12,69%	1.144	-10,49%	44,43%	116	967	53,25%	777	9,28%	22.576	0,00%	3.853	35,53%
	2005	3.408	-4,08%	3.605	-2,22%	1.601	-2,26%	947	-17,22%	44,41%	100	760	-21,41%	902	16,09%	22.558	-0,08%	2.795	-27,46%
	2006	3.277	-3,84%	3.228	-10,46%	1.401	-12,49%	996	5,17%	43,40%	109	609	-19,87%	697	-22,73%	22.685	0,56%	2.906	3,97%
	2007	3.165	-3,42%	2.869	-11,12%	1.193	-14,85%	1.292	29,72%	41,58%	147	770	26,44%	711	2,01%	22.677	-0,04%	3.390	16,66%
	2008	3.360	6,16%	3.058	6,59%	1.236	3,60%	1.594	23,37%	40,42%	171	846	9,87%	723	1,69%	18.555	-18,18%	3.264	-3,72%
	2009	3.560	5,95%	3.411	11,54%	1.220	-1,29%	1.743	9,35%	35,77%	176	1.073	26,83%	1.046	44,67%	19.261	3,80%	2.510	-23,10%
	TOTAL		24.397		23.676		10.165		1.743		42,93%		846		5.567		150.888		21.561
TOTAL	2003	7.164		6.783		3.616		1.911		53,31%	96	895		1.014		44.908		4.801	
	2004	6.189	-13,61%	6.442	-5,03%	3.203	-11,42%	1.658	-13,24%	49,72%	96	1.414	57,99%	1.153	13,71%	44.908	0,00%	6.311	31,45%
	2005	6.230	0,66%	6.603	2,50%	3.236	1,03%	1.285	-22,50%	49,01%	74	1.143	-19,17%	1.360	17,95%	44.385	-1,16%	4.428	-29,84%
	2006	6.041	-3,03%	5.988	-9,31%	2.841	-12,21%	1.338	4,12%	47,44%	80	933	-18,37%	1.030	-24,26%	44.094	-0,66%	4.504	1,72%
	2007	5.582	-7,60%	5.196	-13,23%	2.345	-17,46%	1.724	28,85%	45,13%	111	1.108	18,76%	1.039	0,87%	43.666	-0,97%	5.022	11,50%
	2008	6.202	11,11%	5.742	10,51%	2.582	10,11%	2.184	26,68%	44,97%	127	1.235	11,46%	1.052	1,25%	42.211	-3,33%	4.980	-0,84%
	2009	6.392	3,06%	5.922	3,13%	2.440	-5,50%	2.654	21,52%	41,20%	149	1.594	29,07%	1.525	44,96%	43.843	3,87%	3.659	-26,53%
	TOTAL		43.800		42.676		20.263		2.654		47,48%		3.512		8.173		308.015		33.705

(a) Variación en relación con el año anterior

(b) Coeficiente de Reconocimiento (C.R.): cociente entre los expedientes aprobados y los resueltos

(c) Coeficiente de Gestión (C.G.): Expresa en días la entrada media de expedientes en relación con el número de los que se encuentran en gestión al finalizar el año

PROVINCIA DE GIRONA

RESUMEN DE LA GESTIÓN DE LAS PENSIONES NO CONTRIBUTIVAS

		GESTIÓN EN TRÁMITE INICIAL								RECLAMACIONES				REVISIONES EFECTUADAS					
		Presentadas		Resueltas		Aprobadas		Pendientes		C.R.	C.G.	Presentadas		Efectuadas		Anuales		Oficio e Inst. de parte	
		nº	Δ (a)	nº	Δ (a)	nº	Δ (a)	nº	Δ (a)	(b)	(c)	nº	Δ (a)	Ptas.	Δ (a)	nº	Δ (a)	nº	Δ (a)
JUBILACIÓN	2003	278		263		147		67		55,89%	87	15		20		1.984		141	
	2004	239	-14,03%	253	-3,80%	149	1,36%	53	-20,90%	58,89%	80	38	153,33%	28	40,00%	1.997	0,66%	219	55,32%
	2005	251	5,02%	263	3,95%	155	4,03%	41	-22,64%	58,94%	59	37	-2,63%	41	46,43%	1.944	-2,65%	123	-43,84%
	2006	278	10,76%	286	8,75%	162	4,52%	33	-19,51%	56,64%	43	18	-51,35%	26	-36,59%	1.894	-2,57%	109	-11,38%
	2007	240	-13,67%	217	-24,13%	99	-38,89%	56	69,70%	45,62%	84	31	72,22%	29	11,54%	1.904	0,53%	141	29,36%
	2008	288	20,00%	279	28,57%	151	52,53%	65	16,07%	54,12%	81	40	29,03%	31	6,90%	1.527	-19,80%	149	5,67%
	2009	291	1,04%	247	-11,47%	131	-13,25%	109	67,69%	53,04%	135	49	22,50%	51	64,52%	2.340	53,24%	131	-12,08%
	TOTAL	1.865		1.808		994		109		54,98%			228		226		13.590		1.013
INVALIDEZ	2003	227		222		110		96		49,55%	152	31		31		1.892		253	
	2004	255	12,33%	265	19,37%	138	25,45%	86	-10,42%	52,08%	121	59	90,32%	50	61,29%	1.892	0,00%	356	40,71%
	2005	249	-2,35%	256	-3,40%	113	-18,12%	79	-8,14%	44,14%	114	44	-25,42%	54	8,00%	1.907	0,79%	238	-33,15%
	2006	274	10,04%	234	-8,59%	113	0,00%	119	50,63%	48,29%	156	39	-11,36%	40	-25,93%	1.885	-1,15%	238	0,00%
	2007	269	-1,82%	253	8,12%	81	-28,32%	135	13,45%	32,02%	181	53	35,90%	51	27,50%	1.930	2,39%	285	19,75%
	2008	355	31,97%	305	20,55%	128	58,02%	185	37,04%	41,97%	188	66	24,53%	37	-27,45%	1.528	-20,83%	258	-9,47%
	2009	410	15,49%	373	22,30%	175	36,72%	222	20,00%	46,92%	195	72	9,09%	83	124,32%	1.587	3,86%	229	-11,24%
	TOTAL	2.039		1.908		858		222		44,97%			66		346		12.621		1.857
TOTAL	2003	505		485		257		163		52,99%	116	46		51		3.876		394	
	2004	494	-2,18%	518	6,80%	287	11,67%	139	-14,72%	55,41%	101	97	110,87%	78	52,94%	3.889	0,34%	575	45,94%
	2005	500	1,21%	519	0,19%	268	-6,62%	120	-13,67%	51,64%	86	81	-16,49%	95	21,79%	3.851	-0,98%	361	-37,22%
	2006	552	10,40%	520	0,19%	275	2,61%	152	26,67%	52,88%	99	57	-29,63%	66	-30,53%	3.779	-1,87%	347	-3,88%
	2007	509	-7,79%	470	-9,62%	180	-34,55%	191	25,66%	38,30%	135	84	47,37%	80	21,21%	3.834	1,46%	426	22,77%
	2008	643	26,33%	584	24,26%	279	55,00%	250	30,89%	47,77%	140	106	26,19%	68	-15,00%	3.055	-20,32%	407	-4,46%
	2009	701	9,02%	620	6,16%	306	9,68%	331	32,40%	49,35%	170	121	14,15%	134	97,06%	3.927	28,54%	360	-11,55%
	TOTAL	3.904		3.716		1.852		331		49,84%			294		572		26.211		2.870

(a) Variación en relación con el año anterior

(b) Coeficiente de Reconocimiento (C.R.): cociente entre los expedientes aprobados y los resueltos

(c) Coeficiente de Gestión (C.G.): Expresa en días la entrada media de expedientes en relación con el número de los que se encuentran en gestión al finalizar el año

PROVINCIA DE LLEIDA

RESUMEN DE LA GESTIÓN DE LAS PENSIONES NO CONTRIBUTIVAS

		GESTIÓN EN TRÁMITE INICIAL						RECLAMACIONES				REVISIONES EFECTUADAS							
		Presentadas		Resueltas		Aprobadas		Pendientes		C.R.	C.G.	Presentadas		Efectuadas		Anuales		Oficio e Inst. de parte	
		nº	Δ (a)	nº	Δ (a)	nº	Δ (a)	nº	Δ (a)	(b)	(c)	nº	Δ (a)	Ptas.	Δ (a)	nº	Δ (a)	nº	Δ (a)
JUBILACIÓN	2003	348		313		192		84		61,34%	87	35		27		2.839		227	
	2004	241	-30,75%	270	-13,74%	169	-11,98%	55	-34,52%	62,59%	82	38	8,57%	44	62,96%	2.839	0,00%	384	69,16%
	2005	238	-1,24%	265	-1,85%	149	-11,83%	28	-49,09%	56,23%	42	27	-28,95%	30	-31,82%	2.762	-2,71%	241	-37,24%
	2006	298	25,21%	296	11,70%	147	-1,34%	30	7,14%	49,66%	36	37	37,04%	30	0,00%	2.607	-5,61%	171	-29,05%
	2007	214	-28,19%	179	-39,53%	93	-36,73%	65	116,67%	51,96%	109	31	-16,22%	33	10,00%	2.547	-2,30%	155	-9,36%
	2008	256	19,63%	256	43,02%	117	25,81%	65	0,00%	45,70%	91	31	0,00%	27	-18,18%	2.749	7,93%	218	40,65%
	2009	215	-16,02%	198	-22,66%	91	-22,22%	82	26,15%	45,96%	137	45	45,16%	48	77,78%	2.898	5,42%	164	-24,77%
	TOTAL		1.810		1.777		958		82		53,91%		244		239		19.241		1.560
INVALIDEZ	2003	250		219		134		83		61,19%	120	46		42		786		206	
	2004	222	-11,20%	241	10,05%	134	0,00%	64	-22,89%	55,60%	104	44	-4,35%	47	11,90%	1.786	127,23%	276	33,98%
	2005	176	-20,72%	186	-22,82%	100	-25,37%	54	-15,63%	53,76%	110	32	-27,27%	42	-10,64%	1.811	1,40%	227	-17,75%
	2006	197	11,93%	191	2,69%	100	0,00%	60	11,11%	52,36%	110	39	21,88%	34	-19,05%	1.790	-1,16%	174	-23,35%
	2007	155	-21,32%	167	-12,57%	76	-24,00%	48	-20,00%	45,51%	111	37	-5,13%	38	11,76%	1.812	1,23%	270	55,17%
	2008	200	29,03%	163	-2,40%	89	17,11%	85	77,08%	54,60%	153	48	29,73%	44	15,79%	1.326	-26,82%	259	-4,07%
	2009	228	14,00%	206	26,38%	101	13,48%	107	25,88%	49,03%	169	60	25,00%	57	29,55%	1.387	4,60%	294	13,51%
	TOTAL		1.428		1.373		734		107		53,46%		48		304		10.698		1.706
TOTAL	2003	598		532		326		167		61,28%	101	81		69		3.625		433	
	2004	463	-22,58%	511	-3,95%	303	-7,06%	119	-28,74%	59,30%	93	82	1,23%	91	31,88%	4.625	27,59%	660	52,42%
	2005	414	-10,58%	451	-11,74%	249	-17,82%	82	-31,09%	55,21%	71	59	-28,05%	72	-20,88%	4.573	-1,12%	468	-29,09%
	2006	495	19,57%	487	7,98%	247	-0,80%	90	9,76%	50,72%	65	76	28,81%	64	-11,11%	4.397	-3,85%	345	-26,28%
	2007	369	-25,45%	346	-28,95%	169	-31,58%	113	25,56%	48,84%	110	68	-10,53%	71	10,94%	4.359	-0,86%	425	23,19%
	2008	456	23,58%	419	21,10%	206	21,89%	150	32,74%	49,16%	118	79	16,18%	71	0,00%	4.075	-6,52%	477	12,24%
	2009	443	-2,85%	404	-3,58%	192	-6,80%	189	26,00%	47,52%	154	105	32,91%	105	47,89%	4.285	5,15%	458	-3,98%
	TOTAL		3.238		3.150		1.692		189		53,71%		292		543		29.939		3.266

(a) Variación en relación con el año anterior

(b) Coeficiente de Reconocimiento (C.R.): cociente entre los expedientes aprobados y los resueltos

(c) Coeficiente de Gestión (C.G.): Expresa en días la entrada media de expedientes en relación con el número de los que se encuentran en gestión al finalizar el año

PROVINCIA DE TARRAGONA

RESUMEN DE LA GESTIÓN DE LAS PENSIONES NO CONTRIBUTIVAS

		GESTIÓN EN TRÁMITE INICIAL						RECLAMACIONES				REVISIONES EFECTUADAS							
		Presentadas		Resueltas		Aprobadas		Pendientes		C.R.	C.G.	Presentadas		Efectuadas		Anuales		Oficio e Inst. de parte	
		nº	Δ (a)	nº	Δ (a)	nº	Δ (a)	nº	Δ (a)	(b)	(c)	nº	Δ (a)	Ptas.	Δ (a)	nº	Δ (a)	nº	Δ (a)
JUBILACIÓN	2003	524		513		266		126		51,85%	87	45		48		3.202		233	
	2004	421	-19,66%	465	-9,36%	231	-13,16%	82	-34,92%	49,68%	70	69	53,33%	62	29,17%	3.202	0,00%	376	61,37%
	2005	473	12,35%	493	6,02%	239	3,46%	62	-24,39%	48,48%	47	56	-18,84%	63	1,61%	3.137	-2,03%	255	-32,18%
	2006	448	-5,29%	444	-9,94%	184	-23,01%	66	6,45%	41,44%	53	38	-32,14%	39	-38,10%	3.071	-2,10%	211	-17,25%
	2007	452	0,89%	423	-4,73%	165	-10,33%	95	43,94%	39,01%	76	51	34,21%	52	33,33%	2.970	-3,29%	210	-0,47%
	2008	453	0,22%	448	5,91%	178	7,88%	100	5,26%	39,73%	79	69	35,29%	53	1,92%	3.614	21,68%	246	17,14%
	2009	473	4,42%	391	-12,72%	165	-7,30%	182	82,00%	42,20%	139	54	-21,74%	61	15,09%	3.797	5,06%	178	-27,64%
	TOTAL	3.244		3.177		1.428		182		44,95%			382		378		22.993		1.709
INVALIDEZ	2003	601		541		320		213		59,15%	128	76		69		4.074		516	
	2004	475	-20,97%	533	-1,48%	288	-10,00%	155	-27,23%	54,03%	117	172	126,32%	118	71,01%	4.074	0,00%	741	43,60%
	2005	452	-4,84%	482	-9,57%	236	-18,06%	125	-19,35%	48,96%	100	107	-37,79%	161	36,44%	4.034	-0,98%	497	-32,93%
	2006	502	11,06%	463	-3,94%	240	1,69%	164	31,20%	51,84%	118	72	-32,71%	71	-55,90%	4.038	0,10%	490	-1,41%
	2007	529	5,38%	460	-0,65%	191	-20,42%	233	42,07%	41,52%	159	120	66,67%	113	59,15%	4.058	0,50%	684	39,59%
	2008	498	-5,86%	491	6,74%	217	13,61%	240	3,00%	44,20%	173	163	35,83%	131	15,93%	3.232	-20,35%	670	-2,05%
	2009	663	33,13%	585	19,14%	274	26,27%	318	32,50%	46,84%	173	159	-2,45%	164	25,19%	3.370	4,27%	571	-14,78%
	TOTAL	3.720		3.555		1.766		318		49,68%			163		827		26.880		4.169
TOTAL	2003	1.125		1.054		586		339		55,60%	108	121		117		7.276		749	
	2004	896	-20,36%	998	-5,31%	519	-11,43%	237	-30,09%	52,00%	95	241	99,17%	180	53,85%	7.276	0,00%	1.117	49,13%
	2005	925	3,24%	975	-2,30%	475	-8,48%	187	-21,10%	48,72%	73	163	-32,37%	224	24,44%	7.171	-1,44%	752	-32,68%
	2006	950	2,70%	907	-6,97%	424	-10,74%	230	22,99%	46,75%	87	110	-32,52%	110	-50,89%	7.109	-0,86%	701	-6,78%
	2007	981	3,26%	883	-2,65%	356	-16,04%	328	42,61%	40,32%	120	171	55,45%	165	50,00%	7.028	-1,14%	894	27,53%
	2008	951	-3,06%	939	6,34%	395	10,96%	340	3,66%	42,07%	129	232	35,67%	184	11,52%	6.846	-2,59%	916	2,46%
	2009	1.136	19,45%	976	3,94%	439	11,14%	500	47,06%	44,98%	158	213	-8,19%	225	22,28%	7.167	4,69%	749	-18,23%
	TOTAL	6.964		6.732		3.194		500		47,45%			545		1.205		49.873		5.878

(a) Variación en relación con el año anterior

(b) Coeficiente de Reconocimiento (C.R.): cociente entre los expedientes aprobados y los resueltos

(c) Coeficiente de Gestión (C.G.): Expresa en días la entrada media de expedientes en relación con el número de los que se encuentran en gestión al finalizar el año

COMUNIDAD VALENCIANA

RESUMEN DE LA GESTIÓN DE LAS PENSIONES NO CONTRIBUTIVAS

		GESTIÓN EN TRÁMITE INICIAL								RECLAMACIONES				REVISIONES EFECTUADAS					
		Presentadas		Resueltas		Aprobadas		Pendientes		C.R.	C.G.	Presentadas		Efectuadas		Anuales		Oficio e Inst. de parte	
		nº	Δ (a)	nº	Δ (a)	nº	Δ (a)	nº	Δ (a)	(b)	(c)	nº	Δ (a)	Ptas.	Δ (a)	nº	Δ (a)	nº	Δ (a)
JUBILACIÓN	2003	4.071		5.592		3.314		479		59,26%	42	436		399		9.542		4.258	
	2004	3.639	-10,61%	3.714	-33,58%	2.123	-35,94%	404	-15,66%	57,16%	40	467	7,11%	496	24,31%	9.802	2,72%	4.557	7,02%
	2005	3.808	4,64%	3.326	-10,45%	1.845	-13,09%	886	119,31%	55,47%	84	289	-38,12%	250	-49,60%	2.541	-74,08%	3.181	-30,20%
	2006	2.937	-22,87%	3.173	-4,60%	1.702	-7,75%	650	-26,64%	53,64%	80	254	-12,11%	275	10,00%	1.049	-58,72%	3.156	-0,79%
	2007	2.857	-2,72%	2.884	-9,11%	1.527	-10,28%	623	-4,15%	52,95%	79	236	-7,09%	238	-13,45%	1.216	15,92%	4.773	51,24%
	2008	3.139	9,87%	3.306	14,63%	1.590	4,13%	456	-26,81%	48,09%	52	300	27,12%	303	27,31%	1.060	-12,83%	3.224	-32,45%
	2009	3.060	-2,52%	3.243	-1,91%	1.832	15,22%	273	-40,13%	56,49%	32	303	1,00%	282	-6,93%	1.594	50,38%	2.570	-20,29%
	TOTAL		23.511		25.238		13.933		273		55,21%		2.285		2.243		26.804		25.719
INVALIDEZ	2003	4.080		5.557		2.790		1.918		50,21%	169	606		584		8.766		3.992	
	2004	3.941	-3,41%	4.568	-17,80%	2.156	-22,72%	1.291	-32,69%	47,20%	118	630	3,96%	640	9,59%	11.375	29,76%	4.867	21,92%
	2005	4.046	2,66%	3.380	-26,01%	1.561	-27,60%	1.957	51,59%	46,18%	174	414	-34,29%	351	-45,16%	4.011	-64,74%	3.928	-19,29%
	2006	3.351	-17,18%	3.628	7,34%	1.673	7,17%	1.680	-14,15%	46,11%	180	516	24,64%	426	21,37%	2.228	-44,45%	3.905	-0,59%
	2007	2.997	-10,56%	3.194	-11,96%	1.428	-14,64%	1.483	-11,73%	44,71%	178	389	-24,61%	444	4,23%	3.782	69,75%	4.923	26,07%
	2008	3.302	10,18%	3.211	0,53%	1.505	5,39%	1.574	6,14%	46,87%	172	455	16,97%	520	17,12%	2.305	-39,05%	4.942	0,39%
	2009	3.316	0,42%	3.508	9,25%	1.857	23,39%	1.382	-12,20%	52,94%	150	442	-2,86%	444	-14,62%	2.542	10,28%	3.670	-25,74%
	TOTAL		25.033		27.046		12.970		1.382		47,96%		455		3.409		35.009		30.227
TOTAL	2003	8.151		11.149		6.104		2.397		54,75%	106	1.042		983		18.308		8.250	
	2004	7.580	-7,01%	8.282	-25,72%	4.279	-29,90%	1.695	-29,29%	51,67%	81	1.097	5,28%	1.136	15,56%	21.177	15,67%	9.424	14,23%
	2005	7.854	3,61%	6.706	-19,03%	3.406	-20,40%	2.843	67,73%	50,79%	130	703	-35,92%	601	-47,10%	6.552	-69,06%	7.109	-24,56%
	2006	6.288	-19,94%	6.801	1,42%	3.375	-0,91%	2.330	-18,04%	49,63%	133	770	9,53%	701	16,64%	3.277	-49,98%	7.061	-0,68%
	2007	5.854	-6,90%	6.078	-10,63%	2.955	-12,44%	2.106	-9,61%	48,62%	130	625	-18,83%	682	-2,71%	4.998	52,52%	9.696	37,32%
	2008	6.441	10,03%	6.517	7,22%	3.095	4,74%	2.030	-3,61%	47,49%	113	755	20,80%	823	20,67%	3.365	-32,67%	8.166	-15,78%
	2009	6.376	-1,01%	6.751	3,59%	3.689	19,19%	1.655	-18,47%	54,64%	93	745	-1,32%	726	-11,79%	4.136	22,91%	6.240	-23,59%
	TOTAL		48.544		52.284		26.903		1.655		51,46%		2.740		5.652		61.813		55.946

(a) Variación en relación con el año anterior

(b) Coeficiente de Reconocimiento (C.R.): cociente entre los expedientes aprobados y los resueltos

(c) Coeficiente de Gestión (C.G.): Expresa en días la entrada media de expedientes en relación con el número de los que se encuentran en gestión al finalizar el año

PROVINCIA DE ALICANTE

RESUMEN DE LA GESTIÓN DE LAS PENSIONES NO CONTRIBUTIVAS

		GESTIÓN EN TRÁMITE INICIAL						RECLAMACIONES				REVISIONES EFECTUADAS							
		Presentadas		Resueltas		Aprobadas		Pendientes		C.R.	C.G.	Presentadas		Efectuadas		Anuales		Oficio e Inst. de parte	
		nº	Δ (a)	nº	Δ (a)	nº	Δ (a)	nº	Δ (a)	(b)	(c)	nº	Δ (a)	Ptas.	Δ (a)	nº	Δ (a)	nº	Δ (a)
JUBILACIÓN	2003	1.358		1.482		868		198		58,57%	52	117		110		8.462		954	
	2004	1.157	-14,80%	1.234	-16,73%	717	-17,40%	121	-38,89%	58,10%	38	121	3,42%	127	15,45%	7.382	-12,76%	904	-5,24%
	2005	1.206	4,24%	1.097	-11,10%	730	1,81%	230	90,08%	66,55%	69	66	-45,45%	61	-51,97%	775	-89,50%	805	-10,95%
	2006	988	-18,08%	1.042	-5,01%	573	-21,51%	176	-23,48%	54,99%	64	98	48,48%	90	47,54%	0	-100,00%	813	0,99%
	2007	1.020	3,24%	980	-5,95%	568	-0,87%	216	22,73%	57,96%	76	95	-3,06%	83	-7,78%	179	-	832	2,34%
	2008	1.131	10,88%	1.216	24,08%	601	5,81%	131	-39,35%	49,42%	42	130	36,84%	132	59,04%	0	-100,00%	870	4,57%
	2009	1.215	7,43%	1.270	4,44%	726	20,80%	76	-41,98%	57,17%	23	135	3,85%	126	-4,55%	531	-	784	-9,89%
	TOTAL	8.075		8.321		4.783		76		57,48%			762		729		17.329		5.962
INVALIDEZ	2003	1.439		1.367		563		795		41,19%	199	235		224		6.555		935	
	2004	1.263	-12,23%	1.283	-6,14%	537	-4,62%	775	-2,52%	41,86%	221	220	-6,38%	216	-3,57%	8.042	22,68%	1.240	32,62%
	2005	1.167	-7,60%	1.063	-17,15%	440	-18,06%	879	13,42%	41,39%	271	154	-30,00%	144	-33,33%	839	-89,57%	883	-28,79%
	2006	1.081	-7,37%	1.197	12,61%	459	4,32%	763	-13,20%	38,35%	254	215	39,61%	152	5,56%	0	-100,00%	831	-5,89%
	2007	1.036	-4,16%	1.081	-9,69%	462	0,65%	718	-5,90%	42,74%	249	165	-23,26%	178	17,11%	1.491	-	1.113	33,94%
	2008	1.140	10,04%	1.047	-3,15%	407	-11,90%	811	12,95%	38,87%	256	185	12,12%	244	37,08%	0	-100,00%	1.093	-1,80%
	2009	1.085	-4,82%	1.340	27,98%	533	30,96%	556	-31,44%	39,78%	184	182	-1,62%	186	-23,77%	304	-	845	-22,69%
	TOTAL	8.211		8.378		3.401		556		40,59%			185		1.344		17.231		6.940
TOTAL	2003	2.797		2.849		1.431		993		50,23%	128	352		334		15.017		1.889	
	2004	2.420	-13,48%	2.517	-11,65%	1.254	-12,37%	896	-9,77%	49,82%	133	341	-3,13%	343	2,69%	15.424	2,71%	2.144	13,50%
	2005	2.373	-1,94%	2.160	-14,18%	1.170	-6,70%	1.109	23,77%	54,17%	168	220	-35,48%	205	-40,23%	1.614	-89,54%	1.688	-21,27%
	2006	2.069	-12,81%	2.239	3,66%	1.032	-11,79%	939	-15,33%	46,09%	163	313	42,27%	242	18,05%	0	-100,00%	1.644	-2,61%
	2007	2.056	-0,63%	2.061	-7,95%	1.030	-0,19%	934	-0,53%	49,98%	164	260	-16,93%	261	7,85%	1.670	-	1.945	18,31%
	2008	2.271	10,46%	2.263	9,80%	1.008	-2,14%	942	0,86%	44,54%	149	315	21,15%	376	44,06%	0	-100,00%	1.963	0,93%
	2009	2.300	1,28%	2.610	15,33%	1.259	24,90%	632	-32,91%	48,24%	99	317	0,63%	312	-17,02%	835	-	1.629	-17,01%
	TOTAL	16.286		16.699		8.184		632		49,01%			947		2.073		34.560		12.902

(a) Variación en relación con el año anterior

(b) Coeficiente de Reconocimiento (C.R.): cociente entre los expedientes aprobados y los resueltos

(c) Coeficiente de Gestión (C.G.): Expresa en días la entrada media de expedientes en relación con el número de los que se encuentran en gestión al finalizar el año

PROVINCIA DE CASTELLÓN

RESUMEN DE LA GESTIÓN DE LAS PENSIONES NO CONTRIBUTIVAS

		GESTIÓN EN TRÁMITE INICIAL								RECLAMACIONES				REVISIONES EFECTUADAS					
		Presentadas		Resueltas		Aprobadas		Pendientes		C.R.	C.G.	Presentadas		Efectuadas		Anuales		Oficio e Inst. de parte	
		nº	Δ (a)	nº	Δ (a)	nº	Δ (a)	nº	Δ (a)	(b)	(c)	nº	Δ (a)	Ptas.	Δ (a)	nº	Δ (a)	nº	Δ (a)
JUBILACIÓN	2003	264		267		118		52		44,19%	71	12		12		1.080		425	
	2004	238	-9,85%	257	-3,75%	122	3,39%	33	-36,54%	47,47%	50	9	-25,00%	9	-25,00%	1.085	0,46%	245	-42,35%
	2005	295	23,95%	230	-10,51%	113	-7,38%	98	196,97%	49,13%	120	10	11,11%	10	11,11%	1.056	-2,67%	184	-24,90%
	2006	214	-27,46%	226	-1,74%	91	-19,47%	86	-12,24%	40,27%	145	17	70,00%	17	70,00%	1.049	-0,66%	201	9,24%
	2007	200	-6,54%	212	-6,19%	110	20,88%	74	-13,95%	51,89%	133	10	-41,18%	10	-41,18%	1.037	-1,14%	126	-37,31%
	2008	285	42,50%	267	25,94%	116	5,45%	92	24,32%	43,45%	116	11	10,00%	10	0,00%	1.060	2,22%	169	34,13%
	2009	223	-21,75%	282	5,62%	155	33,62%	33	-64,13%	54,96%	53	9	-18,18%	10	0,00%	1.063	0,28%	216	27,81%
	TOTAL		1.719		1.741		825		33		47,39%		78		78		7.430		1.566
INVALIDEZ	2003	309		315		190		145		60,32%	169	16		16		2.211		491	
	2004	406	31,39%	403	27,94%	219	15,26%	148	2,07%	54,34%	131	39	143,75%	39	143,75%	2.255	1,99%	637	29,74%
	2005	390	-3,94%	327	-18,86%	178	-18,72%	211	42,57%	54,43%	195	15	-61,54%	15	-61,54%	2.249	-0,27%	514	-19,31%
	2006	309	-20,77%	310	-5,20%	148	-16,85%	210	-0,47%	47,74%	245	19	26,67%	19	26,67%	2.228	-0,93%	536	4,28%
	2007	263	-14,89%	316	1,94%	156	5,41%	157	-25,24%	49,37%	215	16	-15,79%	14	-26,32%	2.291	2,83%	375	-30,04%
	2008	346	31,56%	367	16,14%	212	35,90%	136	-13,38%	57,77%	142	22	37,50%	23	64,29%	2.305	0,61%	487	29,87%
	2009	370	6,94%	432	17,71%	269	26,89%	74	-45,59%	62,27%	72	23	4,55%	23	0,00%	2.238	-2,91%	557	14,37%
	TOTAL		2.393		2.470		1.372		74		55,55%		22		149		15.777		3.597
TOTAL	2003	573		582		308		197		52,92%	124	28		28		3.291		916	
	2004	644	12,39%	660	13,40%	341	10,71%	181	-8,12%	51,67%	101	48	71,43%	48	71,43%	3.340	1,49%	882	-3,71%
	2005	685	6,37%	557	-15,61%	291	-14,66%	309	70,72%	52,24%	162	25	-47,92%	25	-47,92%	3.305	-1,05%	698	-20,86%
	2006	523	-23,65%	536	-3,77%	239	-17,87%	296	-4,21%	44,59%	204	36	44,00%	36	44,00%	3.277	-0,85%	737	5,59%
	2007	463	-11,47%	528	-1,49%	266	11,30%	231	-21,96%	50,38%	180	26	-27,78%	24	-33,33%	3.328	1,56%	501	-32,02%
	2008	631	36,29%	634	20,08%	328	23,31%	228	-1,30%	51,74%	130	33	26,92%	33	37,50%	3.365	1,11%	656	30,94%
	2009	593	-6,02%	714	12,62%	424	29,27%	107	-53,07%	59,38%	65	32	-3,03%	33	0,00%	3.301	-1,90%	773	17,84%
	TOTAL		4.112		4.211		2.197		107		52,17%		100		227		23.207		5.163

(a) Variación en relación con el año anterior

(b) Coeficiente de Reconocimiento (C.R.): cociente entre los expedientes aprobados y los resueltos

(c) Coeficiente de Gestión (C.G.): Expresa en días la entrada media de expedientes en relación con el número de los que se encuentran en gestión al finalizar el año

PROVINCIA DE VALENCIA

RESUMEN DE LA GESTIÓN DE LAS PENSIONES NO CONTRIBUTIVAS

		GESTIÓN EN TRÁMITE INICIAL						RECLAMACIONES				REVISIONES EFECTUADAS							
		Presentadas		Resueltas		Aprobadas		Pendientes		C.R.	C.G.	Presentadas		Efectuadas		Anuales		Oficio e Inst. de parte	
		nº	Δ (a)	nº	Δ (a)	nº	Δ (a)	nº	Δ (a)	(b)	(c)	nº	Δ (a)	Ptas.	Δ (a)	nº	Δ (a)	nº	Δ (a)
JUBILACIÓN	2003	2.449		3.843		2.328		229		60,58%	34	307		277		0		2.879	
	2004	2.244	-8,37%	2.223	-42,15%	1.284	-44,85%	250	9,17%	57,76%	40	337	9,77%	360	29,96%	1.335	-	3.408	18,37%
	2005	2.307	2,81%	1.999	-10,08%	1.002	-21,96%	558	123,20%	50,13%	87	213	-36,80%	179	-50,28%	710	-46,82%	2.192	-35,68%
	2006	1.735	-24,79%	1.905	-4,70%	1.038	3,59%	388	-30,47%	54,49%	81	139	-34,74%	168	-6,15%	0	-100,00%	2.142	-2,28%
	2007	1.637	-5,65%	1.692	-11,18%	849	-18,21%	333	-14,18%	50,18%	73	131	-5,76%	145	-13,69%	0	-	3.815	78,10%
	2008	1.723	5,25%	1.823	7,74%	873	2,83%	233	-30,03%	47,89%	49	159	21,37%	161	11,03%	0	-	2.185	-42,73%
	2009	1.622	-5,86%	1.691	-7,24%	951	8,93%	164	-29,61%	56,24%	36	159	0,00%	146	-9,32%	0	-	1.570	-28,15%
	TOTAL	13.717		15.176		8.325		164		54,86%			1.445		1.436		2.045		18.191
INVALIDEZ	2003	2.332		3.875		2.037		978		52,57%	151	355		344		0		2.566	
	2004	2.272	-2,57%	2.882	-25,63%	1.400	-31,27%	368	-62,37%	48,58%	58	371	4,51%	385	11,92%	1.078	-	2.990	16,52%
	2005	2.489	9,55%	1.990	-30,95%	943	-32,64%	867	135,60%	47,39%	125	245	-33,96%	192	-50,13%	923	-14,38%	0	-100,00%
	2006	1.961	-21,21%	2.121	6,58%	1.066	13,04%	707	-18,45%	50,26%	130	282	15,10%	255	32,81%	0	-100,00%	2.538	#DIV/0!
	2007	1.698	-13,41%	1.797	-15,28%	810	-24,02%	608	-14,00%	45,08%	129	208	-26,24%	252	-1,18%	0	-	3.435	35,34%
	2008	1.816	6,95%	1.797	0,00%	886	9,38%	627	3,13%	49,30%	124	248	19,23%	253	0,40%	0	-	3.362	-2,13%
	2009	1.861	2,48%	1.736	-3,39%	1.055	19,07%	752	19,94%	60,77%	145	237	-4,44%	235	-7,11%	0	-	2.268	-32,54%
	TOTAL	14.429		16.198		8.197		752		50,61%			248		1.916		2.001		17.159
TOTAL	2003	4.781		7.718		4.365		1.207		56,56%	91	662		621		0		5.445	
	2004	4.516	-5,54%	5.105	-33,86%	2.684	-38,51%	618	-48,80%	52,58%	49	708	6,95%	745	19,97%	2.413	-	6.398	17,50%
	2005	4.796	6,20%	3.989	-21,86%	1.945	-27,53%	1.425	130,58%	48,76%	107	458	-35,31%	371	-50,20%	1.633	-32,32%	2.192	-65,74%
	2006	3.696	-22,94%	4.026	0,93%	2.104	8,17%	1.095	-23,16%	52,26%	107	421	-8,08%	423	14,02%	0	-100,00%	4.680	113,50%
	2007	3.335	-9,77%	3.489	-13,34%	1.659	-21,15%	941	-14,06%	47,55%	102	339	-19,48%	397	-6,15%	0	-	7.250	54,91%
	2008	3.539	6,12%	3.620	3,75%	1.759	6,03%	860	-8,61%	48,59%	87	407	20,06%	414	4,28%	0	-	5.547	-23,49%
	2009	3.483	-1,58%	3.427	-5,33%	2.006	14,04%	916	6,51%	58,54%	95	396	-2,70%	381	-7,97%	0	-	3.838	-30,81%
	TOTAL	28.146		31.374		16.522		916		52,66%			1.693		3.352		4.046		35.350

(a) Variación en relación con el año anterior

(b) Coeficiente de Reconocimiento (C.R.): cociente entre los expedientes aprobados y los resueltos

(c) Coeficiente de Gestión (C.G.): Expresa en días la entrada media de expedientes en relación con el número de los que se encuentran en gestión al finalizar el año

COMUNIDAD DE EXTREMADURA

RESUMEN DE LA GESTIÓN DE LAS PENSIONES NO CONTRIBUTIVAS

		GESTIÓN EN TRÁMITE INICIAL								RECLAMACIONES				REVISIONES EFECTUADAS					
		Presentadas		Resueltas		Aprobadas		Pendientes		C.R.	C.G.	Presentadas		Efectuadas		Anuales		Oficio e Inst. de parte	
		nº	Δ (a)	nº	Δ (a)	nº	Δ (a)	nº	Δ (a)	(b)	(c)	nº	Δ (a)	Ptas.	Δ (a)	nº	Δ (a)	nº	Δ (a)
JUBILACIÓN	2003	934		1.260		1.032		171		81,90%	66	73		64		9.988		1.544	
	2004	922	-1,28%	1.059	-15,95%	826	-19,96%	34	-80,12%	78,00%	13	1.129	1446,58%	831	1198,44%	11.169	11,82%	1.646	6,61%
	2005	918	-0,43%	921	-13,03%	645	-21,91%	31	-8,82%	70,03%	12	745	-34,01%	1.003	20,70%	10.868	-2,69%	1.884	14,46%
	2006	790	-13,94%	779	-15,42%	523	-18,91%	42	35,48%	67,14%	19	305	-59,06%	228	-77,27%	10.636	-2,13%	2.076	10,19%
	2007	548	-30,63%	558	-28,37%	366	-30,02%	32	-23,81%	65,59%	21	229	-24,92%	173	-24,12%	10.322	-2,95%	1.919	-7,56%
	2008	818	49,27%	752	34,77%	528	44,26%	98	206,25%	70,21%	43	184	-19,65%	61	-64,74%	9.902	-4,07%	1.809	-5,73%
	2009	808	-1,22%	873	16,09%	615	16,48%	33	-66,33%	70,45%	15	105	-42,93%	67	9,84%	9.683	-2,21%	1.620	-10,45%
	TOTAL	5.738		6.202		4.535		33		73,12%			2.770		2.427		72.568		12.498
INVALIDEZ	2003	947		1.024		738		61		72,07%	23	65		80		7.536		1.152	
	2004	610	-35,59%	638	-37,70%	484	-34,42%	33	-45,90%	75,86%	19	739	1036,92%	592	640,00%	6.056	-19,64%	1.491	29,43%
	2005	661	8,36%	666	4,39%	490	1,24%	28	-15,15%	73,57%	15	572	-22,60%	768	29,73%	5.947	-1,80%	1.780	19,38%
	2006	598	-9,53%	592	-11,11%	384	-21,63%	34	21,43%	64,86%	20	295	-48,43%	223	-70,96%	5.839	-1,82%	1.878	5,51%
	2007	402	-32,78%	406	-31,42%	273	-28,91%	30	-11,76%	67,24%	27	225	-23,73%	140	-37,22%	6.076	4,06%	1.643	-12,51%
	2008	540	34,33%	516	27,09%	385	41,03%	54	80,00%	74,61%	36	170	-24,44%	46	-67,14%	6.014	-1,02%	1.405	-14,49%
	2009	598	10,74%	616	19,38%	431	11,95%	36	-33,33%	69,97%	22	112	-34,12%	57	23,91%	5.962	-0,86%	1.504	7,05%
	TOTAL	4.356		4.458		3.185		36		71,44%			170		1.906		43.430		10.853
TOTAL	2003	1.881		2.284		1.770		232		77,50%	44	138		144		17.524		2.696	
	2004	1.532	-18,55%	1.697	-25,70%	1.310	-25,99%	67	-71,12%	77,20%	16	1.868	1253,62%	1.423	888,19%	17.225	-1,71%	3.137	16,36%
	2005	1.579	3,07%	1.587	-6,48%	1.135	-13,36%	59	-11,94%	71,52%	13	1.317	-29,50%	1.771	24,46%	16.815	-2,38%	3.664	16,80%
	2006	1.388	-12,10%	1.371	-13,61%	907	-20,09%	76	28,81%	66,16%	20	600	-54,44%	451	-74,53%	16.475	-2,02%	3.954	7,91%
	2007	950	-31,56%	964	-29,69%	639	-29,55%	62	-18,42%	66,29%	23	454	-24,33%	313	-30,60%	16.398	-0,47%	3.562	-9,91%
	2008	1.358	42,95%	1.268	31,54%	913	42,88%	152	145,16%	72,00%	40	354	-22,03%	107	-65,81%	15.916	-2,94%	3.214	-9,77%
	2009	1.406	3,53%	1.489	17,43%	1.046	14,57%	69	-54,61%	70,25%	18	217	-38,70%	124	15,89%	15.645	-1,70%	3.124	-2,80%
	TOTAL	10.094		10.660		7.720		69		72,42%			2.940		4.333		115.998		23.351

(a) Variación en relación con el año anterior

(b) Coeficiente de Reconocimiento (C.R.): cociente entre los expedientes aprobados y los resueltos

(c) Coeficiente de Gestión (C.G.): Expresa en días la entrada media de expedientes en relación con el número de los que se encuentran en gestión al finalizar el año

PROVINCIA DE BADAJOZ

RESUMEN DE LA GESTIÓN DE LAS PENSIONES NO CONTRIBUTIVAS

		GESTIÓN EN TRÁMITE INICIAL						RECLAMACIONES				REVISIONES EFECTUADAS							
		Presentadas		Resueltas		Aprobadas		Pendientes		C.R.	C.G.	Presentadas		Efectuadas		Anuales		Oficio e Inst. de parte	
		nº	Δ (a)	nº	Δ (a)	nº	Δ (a)	nº	Δ (a)	(b)	(c)	nº	Δ (a)	Ptas.	Δ (a)	nº	Δ (a)	nº	Δ (a)
JUBILACIÓN	2003	662		847		714		152		84,30%	83	47		40		6.993		1.099	
	2004	543	-17,98%	682	-19,48%	555	-22,27%	13	-91,45%	81,38%	9	596	1168,09%	455	1037,50%	7.792	11,43%	1.023	-6,92%
	2005	548	0,92%	552	-19,06%	389	-29,91%	9	-30,77%	70,47%	6	455	-23,66%	571	25,49%	7.554	-3,05%	1.258	22,97%
	2006	487	-11,13%	475	-13,95%	312	-19,79%	21	133,33%	65,68%	16	205	-54,95%	158	-72,33%	7.367	-2,48%	1.392	10,65%
	2007	297	-39,01%	317	-33,26%	207	-33,65%	1	-95,24%	65,30%	1	162	-20,98%	115	-27,22%	7.162	-2,78%	1.341	-3,66%
	2008	465	56,57%	408	28,71%	280	35,27%	58	5700,00%	68,63%	45	132	-18,52%	42	-63,48%	6.871	-4,06%	1.272	-5,15%
	2009	496	6,67%	535	31,13%	367	31,07%	19	-67,24%	68,60%	14	86	-34,85%	59	40,48%	6.752	-1,73%	1.082	-14,94%
	TOTAL	3.498		3.816		2.824		19		74,00%			1.683		1.440		50.491		8.467
INVALIDEZ	2003	674		714		507		39		71,01%	21	35		65		5.230		842	
	2004	369	-45,25%	406	-43,14%	320	-36,88%	2	-94,87%	78,82%	2	309	782,86%	256	293,85%	4.231	-19,10%	1.009	19,83%
	2005	424	14,91%	411	1,23%	295	-7,81%	15	650,00%	71,78%	13	286	-7,44%	379	48,05%	4.100	-3,10%	1.176	16,55%
	2006	374	-11,79%	374	-9,00%	227	-23,05%	15	0,00%	60,70%	14	216	-24,48%	170	-55,15%	3.994	-2,59%	1.285	9,27%
	2007	240	-35,83%	253	-32,35%	153	-32,60%	2	-86,67%	60,47%	3	169	-21,76%	105	-38,24%	4.138	3,61%	1.182	-8,02%
	2008	326	35,83%	292	15,42%	219	43,14%	36	1700,00%	75,00%	40	121	-28,40%	36	-65,71%	4.084	-1,30%	990	-16,24%
	2009	413	26,69%	435	48,97%	296	35,16%	14	-61,11%	68,05%	12	79	-34,71%	36	0,00%	4.048	-0,88%	1.074	8,48%
	TOTAL	2.820		2.885		2.017		14		69,91%			121		1.047		29.825		7.558
TOTAL	2003	1.336		1.561		1.221		191		78,22%	51	82		105		12.223		1.941	
	2004	912	-31,74%	1.088	-30,30%	875	-28,34%	15	-92,15%	80,42%	6	905	1003,66%	711	577,14%	12.023	-1,64%	2.032	4,69%
	2005	972	6,58%	963	-11,49%	684	-21,83%	24	60,00%	71,03%	9	741	-18,12%	950	33,61%	11.654	-3,07%	2.434	19,78%
	2006	861	-11,42%	849	-11,84%	539	-21,20%	36	50,00%	63,49%	15	421	-43,18%	328	-65,47%	11.361	-2,51%	2.677	9,98%
	2007	537	-37,63%	570	-32,86%	360	-33,21%	3	-91,67%	63,16%	2	331	-21,38%	220	-32,93%	11.300	-0,54%	2.523	-5,75%
	2008	791	47,30%	700	22,81%	499	38,61%	94	3033,33%	71,29%	43	253	-23,56%	78	-64,55%	10.955	-3,05%	2.262	-10,34%
	2009	909	14,92%	970	38,57%	663	32,87%	33	-64,89%	68,35%	13	165	-34,78%	95	21,79%	10.800	-1,41%	2.156	-4,69%
	TOTAL	6.318		6.701		4.841		33		72,24%			1.804		2.487		80.316		16.025

(a) Variación en relación con el año anterior

(b) Coeficiente de Reconocimiento (C.R.): cociente entre los expedientes aprobados y los resueltos

(c) Coeficiente de Gestión (C.G.): Expresa en días la entrada media de expedientes en relación con el número de los que se encuentran en gestión al finalizar el año

PROVINCIA DE CÁCERES

RESUMEN DE LA GESTIÓN DE LAS PENSIONES NO CONTRIBUTIVAS

		GESTIÓN EN TRÁMITE INICIAL								RECLAMACIONES				REVISIONES EFECTUADAS					
		Presentadas		Resueltas		Aprobadas		Pendientes		C.R.	C.G.	Presentadas		Efectuadas		Anuales		Oficio e Inst. de parte	
		nº	Δ (a)	nº	Δ (a)	nº	Δ (a)	nº	Δ (a)	(b)	(c)	nº	Δ (a)	Ptas.	Δ (a)	nº	Δ (a)	nº	Δ (a)
JUBILACIÓN	2003	272		413		318		19		77,00%	25	26		24		2.995		445	
	2004	379	39,34%	377	-8,72%	271	-14,78%	21	10,53%	71,88%	20	533	1950,00%	376	1466,67%	3.377	12,75%	623	40,00%
	2005	370	-2,37%	369	-2,12%	256	-5,54%	22	4,76%	69,38%	21	290	-45,59%	432	14,89%	3.314	-1,87%	626	0,48%
	2006	303	-18,11%	304	-17,62%	211	-17,58%	21	-4,55%	69,41%	25	100	-65,52%	70	-83,80%	3.269	-1,36%	684	9,27%
	2007	251	-17,16%	241	-20,72%	159	-24,64%	31	47,62%	65,98%	44	67	-33,00%	58	-17,14%	3.160	-3,33%	578	-15,50%
	2008	353	40,64%	344	42,74%	248	55,97%	40	29,03%	72,09%	41	52	-22,39%	19	-67,24%	3.031	-4,08%	537	-7,09%
	2009	312	-11,61%	338	-1,74%	248	0,00%	14	-65,00%	73,37%	16	19	-63,46%	8	-57,89%	2.931	-3,30%	538	0,19%
	TOTAL		2.240		2.386		1.711		14		71,71%		1.087		987		22.077		4.031
INVALIDEZ	2003	273		310		231		22		74,52%	29	30		15		2.306		310	
	2004	241	-11,72%	232	-25,16%	164	-29,00%	31	40,91%	70,69%	46	430	1333,33%	336	2140,00%	1.825	-20,86%	482	55,48%
	2005	237	-1,66%	255	9,91%	195	18,90%	13	-58,06%	76,47%	20	286	-33,49%	389	15,77%	1.847	1,21%	604	25,31%
	2006	224	-5,49%	218	-14,51%	157	-19,49%	19	46,15%	72,02%	31	79	-72,38%	53	-86,38%	1.845	-0,11%	593	-1,82%
	2007	162	-27,68%	153	-29,82%	120	-23,57%	28	47,37%	78,43%	62	56	-29,11%	35	-33,96%	1.938	5,04%	461	-22,26%
	2008	214	32,10%	224	46,41%	166	38,33%	18	-35,71%	74,11%	30	49	-12,50%	10	-71,43%	1.930	-0,41%	415	-9,98%
	2009	185	-13,55%	181	-19,20%	135	-18,67%	22	22,22%	74,59%	43	33	-32,65%	21	110,00%	1.914	-0,83%	430	3,61%
	TOTAL		1.536		1.573		1.168		22		74,25%		49		859		13.605		3.295
TOTAL	2003	545		723		549		41		75,93%	27	56		39		5.301		755	
	2004	620	13,76%	609	-15,77%	435	-20,77%	52	26,83%	71,43%	30	963	1619,64%	712	1725,64%	5.202	-1,87%	1.105	46,36%
	2005	607	-2,10%	624	2,46%	451	3,68%	35	-32,69%	72,28%	21	576	-40,19%	821	15,31%	5.161	-0,79%	1.230	11,31%
	2006	527	-13,18%	522	-16,35%	368	-18,40%	40	14,29%	70,50%	27	179	-68,92%	123	-85,02%	5.114	-0,91%	1.277	3,82%
	2007	413	-21,63%	394	-24,52%	279	-24,18%	59	47,50%	70,81%	51	123	-31,28%	93	-24,39%	5.098	-0,31%	1.039	-18,64%
	2008	567	37,29%	568	44,16%	414	48,39%	58	-1,69%	72,89%	37	101	-17,89%	29	-68,82%	4.961	-2,69%	952	-8,37%
	2009	497	-12,35%	519	-8,63%	383	-7,49%	36	-37,93%	73,80%	26	52	-48,51%	29	0,00%	4.845	-2,34%	968	1,68%
	TOTAL		3.776		3.959		2.879		36		72,72%		1.136		1.846		35.682		7.326

(a) Variación en relación con el año anterior

(b) Coeficiente de Reconocimiento (C.R.): cociente entre los expedientes aprobados y los resueltos

(c) Coeficiente de Gestión (C.G.): Expresa en días la entrada media de expedientes en relación con el número de los que se encuentran en gestión al finalizar el año

COMUNIDAD DE GALICIA

RESUMEN DE LA GESTIÓN DE LAS PENSIONES NO CONTRIBUTIVAS

		GESTIÓN EN TRÁMITE INICIAL							RECLAMACIONES				REVISIONES EFECTUADAS						
		Presentadas		Resueltas		Aprobadas		Pendientes		C.R.	C.G.	Presentadas		Efectuadas		Anuales		Oficio e Inst. de parte	
		nº	Δ (a)	nº	Δ (a)	nº	Δ (a)	nº	Δ (a)	(b)	(c)	nº	Δ (a)	Ptas.	Δ (a)	nº	Δ (a)	nº	Δ (a)
JUBILACIÓN	2003	3.684		3.917		2.640		358		67,40%	35	582		527		24.811		3.881	
	2004	3.156	-14,33%	3.191	-18,53%	2.181	-17,39%	323	-9,78%	68,35%	37	516	-11,34%	514	-2,47%	25.405	2,39%	3.458	-10,90%
	2005	3.103	-1,68%	2.971	-6,89%	2.055	-5,78%	455	40,87%	69,17%	53	492	-4,65%	519	0,97%	25.649	0,96%	3.396	-1,79%
	2006	2.631	-15,21%	2.673	-10,03%	1.861	-9,44%	413	-9,23%	69,62%	57	490	-0,41%	493	-5,01%	25.288	-1,41%	3.437	1,21%
	2007	2.398	-8,86%	2.459	-8,01%	1.738	-6,61%	352	-14,77%	70,68%	53	422	-13,88%	390	-20,89%	23.978	-5,18%	3.266	-4,98%
	2008	2.752	14,76%	2.518	2,40%	1.698	-2,30%	586	66,48%	67,43%	77	383	-9,24%	384	-1,54%	24.283	1,27%	3.150	-3,55%
	2009	2.557	-7,09%	2.426	-3,65%	1.564	-7,89%	717	22,35%	64,47%	101	424	10,70%	388	1,04%	23.597	-2,83%	3.178	0,89%
	TOTAL	20.281		20.155		13.737		717		68,16%			3.309		3.215		173.011		23.766
INVALIDEZ	2003	3.181		3.445		1.908		552		55,38%	62	681		656		26.216		4.662	
	2004	2.982	-6,26%	2.953	-14,28%	1.700	-10,90%	581	5,25%	57,57%	70	587	-13,80%	608	-7,32%	26.502	1,09%	3.605	-22,67%
	2005	2.886	-3,22%	2.775	-6,03%	1.538	-9,53%	692	19,10%	55,42%	86	589	0,34%	562	-7,57%	26.694	0,72%	3.715	3,05%
	2006	2.489	-13,76%	2.530	-8,83%	1.453	-5,53%	651	-5,92%	57,43%	94	459	-22,07%	455	-19,04%	26.374	-1,20%	4.036	8,64%
	2007	2.324	-6,63%	2.453	-3,04%	1.377	-5,23%	522	-19,82%	56,14%	81	449	-2,18%	375	-17,58%	25.390	-3,73%	3.967	-1,71%
	2008	2.318	-0,26%	2.137	-12,88%	1.189	-13,65%	703	34,67%	55,64%	109	411	-8,46%	437	16,53%	24.899	-1,93%	4.008	1,03%
	2009	2.259	-2,55%	2.308	8,00%	1.256	5,63%	654	-6,97%	54,42%	104	382	-7,06%	362	-17,16%	24.218	-2,74%	3.917	-2,27%
	TOTAL	18.439		18.601		10.421		654		56,02%			411		3.455		180.293		27.910
TOTAL	2003	6.865		7.362		4.548		910		61,78%	48	1.263		1.183		51.027		8.543	
	2004	6.138	-10,59%	6.144	-16,54%	3.881	-14,67%	904	-0,66%	63,17%	53	1.103	-12,67%	1.122	-5,16%	51.907	1,72%	7.063	-17,32%
	2005	5.989	-2,43%	5.746	-6,48%	3.593	-7,42%	1.147	26,88%	62,53%	69	1.081	-1,99%	1.081	-3,65%	52.343	0,84%	7.111	0,68%
	2006	5.120	-14,51%	5.203	-9,45%	3.314	-7,77%	1.064	-7,24%	63,69%	75	949	-12,21%	948	-12,30%	51.662	-1,30%	7.473	5,09%
	2007	4.722	-7,77%	4.912	-5,59%	3.115	-6,00%	874	-17,86%	63,42%	67	871	-8,22%	765	-19,30%	49.368	-4,44%	7.233	-3,21%
	2008	5.070	7,37%	4.655	-5,23%	2.887	-7,32%	1.289	47,48%	62,02%	92	794	-8,84%	821	7,32%	49.182	-0,38%	7.158	-1,04%
	2009	4.816	-5,01%	4.734	1,70%	2.820	-2,32%	1.371	6,36%	59,57%	102	806	1,51%	750	-8,65%	47.815	-2,78%	7.095	-0,88%
	TOTAL	38.720		38.756		24.158		1.371		62,33%			3.720		6.670		353.304		51.676

(a) Variación en relación con el año anterior

(b) Coeficiente de Reconocimiento (C.R.): cociente entre los expedientes aprobados y los resueltos

(c) Coeficiente de Gestión (C.G.): Expresa en días la entrada media de expedientes en relación con el número de los que se encuentran en gestión al finalizar el año

PROVINCIA DE A CORUÑA

RESUMEN DE LA GESTIÓN DE LAS PENSIONES NO CONTRIBUTIVAS

		GESTIÓN EN TRÁMITE INICIAL						RECLAMACIONES				REVISIONES EFECTUADAS							
		Presentadas		Resueltas		Aprobadas		Pendientes		C.R.	C.G.	Presentadas		Efectuadas		Anuales		Oficio e Inst. de parte	
		nº	Δ (a)	nº	Δ (a)	nº	Δ (a)	nº	Δ (a)	(b)	(c)	nº	Δ (a)	Ptas.	Δ (a)	nº	Δ (a)	nº	Δ (a)
JUBILACIÓN	2003	1.669		1.709		1.084		230		63,43%	50	320		267		11.664		1.400	
	2004	1.363	-18,33%	1.396	-18,31%	901	-16,88%	197	-14,35%	64,54%	52	315	-1,56%	313	17,23%	11.551	-0,97%	1.401	0,07%
	2005	1.253	-8,07%	1.199	-14,11%	822	-8,77%	251	27,41%	68,56%	72	260	-17,46%	271	-13,42%	11.379	-1,49%	1.436	2,50%
	2006	1.137	-9,26%	1.155	-3,67%	807	-1,82%	233	-7,17%	69,87%	74	303	16,54%	293	8,12%	11.098	-2,47%	1.553	8,15%
	2007	1.018	-10,47%	1.009	-12,64%	666	-17,47%	242	3,86%	66,01%	86	236	-22,11%	228	-22,18%	10.797	-2,71%	1.389	-10,56%
	2008	1.209	18,76%	1.150	13,97%	764	14,71%	301	24,38%	66,43%	90	189	-19,92%	205	-10,09%	10.330	-4,33%	1.356	-2,38%
	2009	1.061	-12,24%	1.040	-9,57%	653	-14,53%	322	6,98%	62,79%	109	214	13,23%	200	-2,44%	9.996	-3,23%	1.445	6,56%
	TOTAL		8.710		8.658		5.697		322		65,80%		1.837		1.777		76.815		9.980
INVALIDEZ	2003	1.383		1.479		780		358		52,74%	93	365		341		11.404		1.530	
	2004	1.168	-15,55%	1.215	-17,85%	669	-14,23%	311	-13,13%	55,06%	96	320	-12,33%	304	-10,85%	11.308	-0,84%	1.485	-2,94%
	2005	1.143	-2,14%	1.093	-10,04%	592	-11,51%	361	16,08%	54,16%	114	292	-8,75%	273	-10,20%	11.241	-0,59%	1.526	2,76%
	2006	912	-20,21%	879	-19,58%	521	-11,99%	394	9,14%	59,27%	156	250	-14,38%	228	-16,48%	11.055	-1,65%	1.874	22,80%
	2007	847	-7,13%	934	6,26%	511	-1,92%	307	-22,08%	54,71%	130	215	-14,00%	163	-28,51%	11.129	0,67%	1.850	-1,28%
	2008	844	-0,35%	818	-12,42%	428	-16,24%	333	8,47%	52,32%	142	209	-2,79%	221	35,58%	10.847	-2,53%	1.763	-4,70%
	2009	836	-0,95%	858	4,89%	458	7,01%	311	-6,61%	53,38%	134	174	-16,75%	174	-21,27%	10.523	-2,99%	1.779	0,91%
	TOTAL		7.133		7.276		3.959		311		54,41%		209		1.704		77.507		11.807
TOTAL	2003	3.052		3.188		1.864		588		58,47%	69	685		608		23.068		2.930	
	2004	2.531	-17,07%	2.611	-18,10%	1.570	-15,77%	508	-13,61%	60,13%	72	635	-7,30%	617	1,48%	22.859	-0,91%	2.886	-1,50%
	2005	2.396	-5,33%	2.292	-12,22%	1.414	-9,94%	612	20,47%	61,69%	92	552	-13,07%	544	-11,83%	22.620	-1,05%	2.962	2,63%
	2006	2.049	-14,48%	2.034	-11,26%	1.328	-6,08%	627	2,45%	65,29%	110	553	0,18%	521	-4,23%	22.153	-2,06%	3.427	15,70%
	2007	1.865	-8,98%	1.943	-4,47%	1.177	-11,37%	549	-12,44%	60,58%	106	451	-18,44%	391	-24,95%	21.926	-1,02%	3.239	-5,49%
	2008	2.053	10,08%	1.968	1,29%	1.192	1,27%	634	15,48%	60,57%	111	398	-11,75%	426	8,95%	21.177	-3,42%	3.119	-3,70%
	2009	1.897	-7,60%	1.898	-3,56%	1.111	-6,80%	633	-0,16%	58,54%	120	388	-2,51%	374	-12,21%	20.519	-3,11%	3.224	3,37%
	TOTAL		15.843		15.934		9.656		633		60,60%		2.046		3.481		154.322		21.787

(a) Variación en relación con el año anterior

(b) Coeficiente de Reconocimiento (C.R.): cociente entre los expedientes aprobados y los resueltos

(c) Coeficiente de Gestión (C.G.): Expresa en días la entrada media de expedientes en relación con el número de los que se encuentran en gestión al finalizar el año

PROVINCIA DE LUGO

RESUMEN DE LA GESTIÓN DE LAS PENSIONES NO CONTRIBUTIVAS

		GESTIÓN EN TRÁMITE INICIAL						RECLAMACIONES				REVISIONES EFECTUADAS							
		Presentadas		Resueltas		Aprobadas		Pendientes		C.R.	C.G.	Presentadas		Efectuadas		Anuales		Oficio e Inst. de parte	
		nº	Δ (a)	nº	Δ (a)	nº	Δ (a)	nº	Δ (a)	(b)	(c)	nº	Δ (a)	Ptas.	Δ (a)	nº	Δ (a)	nº	Δ (a)
JUBILACIÓN	2003	381		380		317		17		83,42%	16	21		23		3.100		290	
	2004	371	-2,62%	350	-7,89%	284	-10,41%	38	123,53%	81,14%	37	39	85,71%	37	60,87%	3.176	2,45%	349	20,34%
	2005	310	-16,44%	315	-10,00%	252	-11,27%	33	-13,16%	80,00%	38	27	-30,77%	29	-21,62%	3.138	-1,20%	321	-8,02%
	2006	263	-15,16%	287	-8,89%	226	-10,32%	9	-72,73%	78,75%	12	10	-62,96%	10	-65,52%	3.154	0,51%	300	-6,54%
	2007	235	-10,65%	232	-19,16%	192	-15,04%	12	33,33%	82,76%	18	17	70,00%	14	40,00%	3.120	-1,08%	292	-2,67%
	2008	267	13,62%	275	18,53%	205	6,77%	4	-66,67%	74,55%	5	20	17,65%	23	64,29%	3.833	22,85%	293	0,34%
	2009	244	-8,61%	222	-19,27%	180	-12,20%	26	550,00%	81,08%	38	22	10,00%	18	-21,74%	3.833	0,00%	317	8,19%
	TOTAL	2.071		2.061		1.656		26		80,35%			156		154		23.354		2.162
INVALIDEZ	2003	257		261		177		36		67,82%	50	37		36		3.010		370	
	2004	277	7,78%	281	7,66%	201	13,56%	32	-11,11%	71,53%	42	51	37,84%	49	36,11%	3.004	-0,20%	371	0,27%
	2005	242	-12,64%	252	-10,32%	163	-18,91%	22	-31,25%	64,68%	33	47	-7,84%	49	0,00%	3.012	0,27%	393	5,93%
	2006	197	-18,60%	199	-21,03%	136	-16,56%	20	-9,09%	68,34%	37	17	-63,83%	18	-63,27%	3.011	-0,03%	406	3,31%
	2007	157	-20,30%	158	-20,60%	91	-33,09%	19	-5,00%	57,59%	44	12	-29,41%	11	-38,89%	2.950	-2,03%	353	-13,05%
	2008	184	17,20%	173	9,49%	116	27,47%	30	57,89%	67,05%	59	7	-41,67%	8	-27,27%	2.102	-28,75%	383	8,50%
	2009	174	-5,43%	178	2,89%	111	-4,31%	26	-13,33%	62,36%	54	16	128,57%	10	25,00%	2.102	0,00%	348	-9,14%
	TOTAL	1.488		1.502		995		26		66,25%			7		181		19.191		2.624
TOTAL	2003	638		641		494		53		77,07%	30	58		59		6.110		660	
	2004	648	1,57%	631	-1,56%	485	-1,82%	70	32,08%	76,86%	39	90	55,17%	86	45,76%	6.180	1,15%	720	9,09%
	2005	552	-14,81%	567	-10,14%	415	-14,43%	55	-21,43%	73,19%	36	74	-17,78%	78	-9,30%	6.150	-0,49%	714	-0,83%
	2006	460	-16,67%	486	-14,29%	362	-12,77%	29	-47,27%	74,49%	23	27	-63,51%	28	-64,10%	6.165	0,24%	706	-1,12%
	2007	392	-14,78%	390	-19,75%	283	-21,82%	31	6,90%	72,56%	28	29	7,41%	25	-10,71%	6.070	-1,54%	645	-8,64%
	2008	451	15,05%	448	14,87%	321	13,43%	34	9,68%	71,65%	27	27	-6,90%	31	24,00%	5.935	-2,22%	676	4,81%
	2009	418	-7,32%	400	-10,71%	291	-9,35%	52	52,94%	72,75%	45	38	40,74%	28	-9,68%	5.935	0,00%	665	-1,63%
	TOTAL	3.559		3.563		2.651		52		74,40%			163		335		42.545		4.786

(a) Variación en relación con el año anterior

(b) Coeficiente de Reconocimiento (C.R.): cociente entre los expedientes aprobados y los resueltos

(c) Coeficiente de Gestión (C.G.): Expresa en días la entrada media de expedientes en relación con el número de los que se encuentran en gestión al finalizar el año

PROVINCIA DE OURENSE

RESUMEN DE LA GESTIÓN DE LAS PENSIONES NO CONTRIBUTIVAS

		GESTIÓN EN TRÁMITE INICIAL						RECLAMACIONES				REVISIONES EFECTUADAS							
		Presentadas		Resueltas		Aprobadas		Pendientes		C.R.	C.G.	Presentadas		Efectuadas		Anuales		Oficio e Inst. de parte	
		nº	Δ (a)	nº	Δ (a)	nº	Δ (a)	nº	Δ (a)	(b)	(c)	nº	Δ (a)	Ptas.	Δ (a)	nº	Δ (a)	nº	Δ (a)
JUBILACIÓN	2003	493		474		368		33		77,64%	24	22		23		3.593		399	
	2004	441	-10,55%	449	-5,27%	345	-6,25%	25	-24,24%	76,84%	20	23	4,55%	23	0,00%	3.669	2,12%	344	-13,78%
	2005	415	-5,90%	397	-11,58%	295	-14,49%	43	72,00%	74,31%	37	19	-17,39%	19	-17,39%	3.718	1,34%	376	9,30%
	2006	381	-8,19%	374	-5,79%	274	-7,12%	50	16,28%	73,26%	47	23	21,05%	23	21,05%	3.505	-5,73%	436	15,96%
	2007	330	-13,39%	332	-11,23%	223	-18,61%	48	-4,00%	67,17%	52	39	69,57%	39	69,57%	2.900	-17,26%	436	0,00%
	2008	351	6,36%	314	-5,42%	226	1,35%	85	77,08%	71,97%	87	24	-38,46%	24	-38,46%	3.336	15,03%	419	-3,90%
	2009	328	-6,55%	372	18,47%	269	19,03%	41	-51,76%	72,31%	45	38	58,33%	38	58,33%	3.364	0,84%	400	-4,53%
	TOTAL		2.739		2.712		2.000		41		73,75%		188		189		24.085		2.810
INVALIDEZ	2003	452		461		253		88		54,88%	70	57		62		3.965		448	
	2004	422	-6,64%	414	-10,20%	233	-7,91%	96	9,09%	56,28%	82	51	-10,53%	54	-12,90%	3.933	-0,81%	460	2,68%
	2005	396	-6,16%	366	-11,59%	188	-19,31%	126	31,25%	51,37%	115	47	-7,84%	37	-31,48%	3.952	0,48%	414	-10,00%
	2006	390	-1,52%	398	8,74%	218	15,96%	118	-6,35%	54,77%	109	49	4,26%	59	59,46%	3.868	-2,13%	444	7,25%
	2007	376	-3,59%	346	-13,07%	173	-20,64%	148	25,42%	50,00%	142	59	20,41%	62	5,08%	3.065	-20,76%	498	12,16%
	2008	349	-7,18%	359	3,76%	175	1,16%	138	-6,76%	48,75%	142	53	-10,17%	49	-20,97%	3.726	21,57%	543	9,04%
	2009	315	-9,74%	336	-6,41%	178	1,71%	117	-15,22%	52,98%	134	60	13,21%	65	32,65%	3.613	-3,03%	631	16,21%
	TOTAL		2.700		2.680		1.418		117		52,91%		53		388		26.122		3.438
TOTAL	2003	945		935		621		121		66,42%	46	79		85		7.558		847	
	2004	863	-8,68%	863	-7,70%	578	-6,92%	121	0,00%	66,98%	50	74	-6,33%	77	-9,41%	7.602	0,58%	804	-5,08%
	2005	811	-6,03%	763	-11,59%	483	-16,44%	169	39,67%	63,30%	75	66	-10,81%	56	-27,27%	7.670	0,89%	790	-1,74%
	2006	771	-4,93%	772	1,18%	492	1,86%	168	-0,59%	63,73%	78	72	9,09%	82	46,43%	7.373	-3,87%	880	11,39%
	2007	706	-8,43%	678	-12,18%	396	-19,51%	196	16,67%	58,41%	100	98	36,11%	101	23,17%	5.965	-19,10%	934	6,14%
	2008	700	-0,85%	673	-0,74%	401	1,26%	223	13,78%	59,58%	115	77	-21,43%	73	-27,72%	7.062	18,39%	962	3,00%
	2009	643	-8,14%	708	5,20%	447	11,47%	158	-29,15%	63,14%	88	98	27,27%	103	41,10%	6.977	-1,20%	1.031	7,17%
	TOTAL		5.439		5.392		3.418		158		63,39%		241		577		50.207		6.248

(a) Variación en relación con el año anterior

(b) Coeficiente de Reconocimiento (C.R.): cociente entre los expedientes aprobados y los resueltos

(c) Coeficiente de Gestión (C.G.): Expresa en días la entrada media de expedientes en relación con el número de los que se encuentran en gestión al finalizar el año

PROVINCIA DE PONTEVEDRA

RESUMEN DE LA GESTIÓN DE LAS PENSIONES NO CONTRIBUTIVAS

		GESTIÓN EN TRÁMITE INICIAL								RECLAMACIONES				REVISIONES EFECTUADAS					
		Presentadas		Resueltas		Aprobadas		Pendientes		C.R.	C.G.	Presentadas		Efectuadas		Anuales		Oficio e Inst. de parte	
		nº	Δ (a)	nº	Δ (a)	nº	Δ (a)	nº	Δ (a)	(b)	(c)	nº	Δ (a)	Ptas.	Δ (a)	nº	Δ (a)	nº	Δ (a)
JUBILACIÓN	2003	1.141		1.354		871		78		64,33%	25	219		214		6.454		1.792	
	2004	981	-14,02%	996	-26,44%	651	-25,26%	63	-19,23%	65,36%	23	139	-36,53%	141	-34,11%	7.009	8,60%	1.364	-23,88%
	2005	1.125	14,68%	1.060	6,43%	686	5,38%	128	103,17%	64,72%	41	186	33,81%	200	41,84%	7.414	5,78%	1.263	-7,40%
	2006	850	-24,44%	857	-19,15%	554	-19,24%	121	-5,47%	64,64%	51	154	-17,20%	167	-16,50%	7.531	1,58%	1.148	-9,11%
	2007	815	-4,12%	886	3,38%	657	18,59%	50	-58,68%	74,15%	22	130	-15,58%	109	-34,73%	7.161	-4,91%	1.149	0,09%
	2008	925	13,50%	779	-12,08%	503	-23,44%	196	292,00%	64,57%	76	150	15,38%	132	21,10%	6.784	-5,26%	1.082	-5,83%
	2009	924	-0,11%	792	1,67%	462	-8,15%	328	67,35%	58,33%	128	150	0,00%	132	0,00%	6.404	-5,60%	1.016	-6,10%
	TOTAL		6.761		6.724		4.384		328		65,20%		1.128		1.095		48.757		8.814
INVALIDEZ	2003	1.089		1.244		698		70		56,11%	23	222		217		7.837		2.314	
	2004	1.115	2,39%	1.043	-16,16%	597	-14,47%	142	102,86%	57,24%	46	165	-25,68%	201	-7,37%	8.257	5,36%	1.289	-44,30%
	2005	1.105	-0,90%	1.064	2,01%	595	-0,34%	183	28,87%	55,92%	60	203	23,03%	203	1,00%	8.489	2,81%	1.382	7,21%
	2006	990	-10,41%	1.054	-0,94%	578	-2,86%	119	-34,97%	54,84%	43	143	-29,56%	150	-26,11%	8.440	-0,58%	1.312	-5,07%
	2007	944	-4,65%	1.015	-3,70%	602	4,15%	48	-59,66%	59,31%	18	163	13,99%	139	-7,33%	8.246	-2,30%	1.266	-3,51%
	2008	941	-0,32%	787	-22,46%	470	-21,93%	202	320,83%	59,72%	77	142	-12,88%	159	14,39%	8.224	-0,27%	1.319	4,19%
	2009	934	-0,74%	936	18,93%	509	8,30%	200	-0,99%	54,38%	77	132	-7,04%	113	-28,93%	7.980	-2,97%	1.159	-12,13%
	TOTAL		7.118		7.143		4.049		200		56,68%		142		1.182		57.473		10.041
TOTAL	2003	2.230		2.598		1.569		148		60,39%	24	441		431		14.291		4.106	
	2004	2.096	-6,01%	2.039	-21,52%	1.248	-20,46%	205	38,51%	61,21%	35	304	-31,07%	342	-20,65%	15.266	6,82%	2.653	-35,39%
	2005	2.230	6,39%	2.124	4,17%	1.281	2,64%	311	51,71%	60,31%	50	389	27,96%	403	17,84%	15.903	4,17%	2.645	-0,30%
	2006	1.840	-17,49%	1.911	-10,03%	1.132	-11,63%	240	-22,83%	59,24%	47	297	-23,65%	317	-21,34%	15.971	0,43%	2.460	-6,99%
	2007	1.759	-4,40%	1.901	-0,52%	1.259	11,22%	98	-59,17%	66,23%	20	293	-1,35%	248	-21,77%	15.407	-3,53%	2.415	-1,83%
	2008	1.866	6,08%	1.566	-17,62%	973	-22,72%	398	306,12%	62,13%	77	292	-0,34%	291	17,34%	15.008	-2,59%	2.401	-0,58%
	2009	1.858	-0,43%	1.728	10,34%	971	-0,21%	528	32,66%	56,19%	102	282	-3,42%	245	-15,81%	14.384	-4,16%	2.175	-9,41%
	TOTAL		13.879		13.867		8.433		528		60,81%		1.270		2.277		106.230		18.855

(a) Variación en relación con el año anterior

(b) Coeficiente de Reconocimiento (C.R.): cociente entre los expedientes aprobados y los resueltos

(c) Coeficiente de Gestión (C.G.): Expresa en días la entrada media de expedientes en relación con el número de los que se encuentran en gestión al finalizar el año

COMUNIDAD DE MADRID

RESUMEN DE LA GESTIÓN DE LAS PENSIONES NO CONTRIBUTIVAS

		GESTIÓN EN TRÁMITE INICIAL								RECLAMACIONES				REVISIONES EFECTUADAS					
		Presentadas		Resueltas		Aprobadas		Pendientes		C.R.	C.G.	Presentadas		Efectuadas		Anuales		Oficio e Inst. de parte	
		nº	Δ (a)	nº	Δ (a)	nº	Δ (a)	nº	Δ (a)	(b)	(c)	nº	Δ (a)	Ptas.	Δ (a)	nº	Δ (a)	nº	Δ (a)
JUBILACIÓN	2003	3.131		2.613		1.594		670		61,00%	77	426		432		12.307		3.755	
	2004	2.522	-19,45%	2.706	3,56%	1.675	5,08%	486	-27,46%	61,90%	69	400	-6,10%	419	-3,01%	12.339	0,26%	3.880	3,33%
	2005	2.587	2,58%	2.593	-4,18%	1.651	-1,43%	480	-1,23%	63,67%	67	276	-31,00%	278	-33,65%	9.102	-26,23%	5.276	35,98%
	2006	2.426	-6,22%	2.213	-14,65%	1.390	-15,81%	693	44,38%	62,81%	103	217	-21,38%	224	-19,42%	8.765	-3,70%	2.925	-44,56%
	2007	2.217	-8,62%	2.300	3,93%	1.394	0,29%	610	-11,98%	60,61%	99	196	-9,68%	198	-11,61%	8.589	-2,01%	3.146	7,56%
	2008	2.634	18,81%	2.881	25,26%	1.594	14,35%	363	-40,49%	55,33%	50	212	8,16%	217	9,60%	8.871	3,28%	2.762	-12,21%
	2009	2.690	2,13%	3.051	5,90%	1.569	-1,57%	2	-99,45%	51,43%	0	219	3,30%	212	-2,30%	9.629	8,54%	2.915	5,54%
	TOTAL	18.207		18.357		10.867		2		59,20%		1.946		1.980		69.602		24.659	
INVALIDEZ	2003	2.604		2.223		1.264		758		56,86%	105	339		344		9.259		3.071	
	2004	2.579	-0,96%	2.469	11,07%	1.553	22,86%	868	14,51%	62,90%	121	417	23,01%	430	25,00%	12.693	37,09%	3.849	25,33%
	2005	2.161	-16,21%	2.411	-2,35%	1.478	-4,83%	618	-28,80%	61,30%	103	310	-25,66%	290	-32,56%	8.536	-32,75%	3.893	1,14%
	2006	2.178	0,79%	2.030	-15,80%	1.222	-17,32%	766	23,95%	60,20%	127	263	-15,16%	293	1,03%	7.906	-7,38%	2.958	-24,02%
	2007	1.821	-16,39%	2.030	0,00%	1.245	1,88%	557	-27,28%	61,33%	110	259	-1,52%	240	-18,09%	8.748	10,65%	2.932	-0,88%
	2008	1.971	8,24%	2.011	-0,94%	1.219	-2,09%	517	-7,18%	60,62%	94	215	-16,99%	238	-0,83%	8.553	-2,23%	3.401	16,00%
	2009	2.040	3,50%	2.364	17,55%	1.178	-3,36%	193	-62,67%	49,83%	34	246	14,42%	245	2,94%	8.944	4,57%	2.949	-13,29%
	TOTAL	15.354		15.538		9.159		193		58,95%		215		2.080		64.639		23.053	
TOTAL	2003	5.735		4.836		2.858		1.428		59,10%	90	765		776		21.566		6.826	
	2004	5.101	-11,05%	5.175	7,01%	3.228	12,95%	1.354	-5,18%	62,38%	96	817	6,80%	849	9,41%	25.032	16,07%	7.729	13,23%
	2005	4.748	-6,92%	5.004	-3,30%	3.129	-3,07%	1.098	-18,91%	62,53%	83	586	-28,27%	568	-33,10%	17.638	-29,54%	9.169	18,63%
	2006	4.604	-3,03%	4.243	-15,21%	2.612	-16,52%	1.459	32,88%	61,56%	114	480	-18,09%	517	-8,98%	16.671	-5,48%	5.883	-35,84%
	2007	4.038	-12,29%	4.330	2,05%	2.639	1,03%	1.167	-20,01%	60,95%	104	455	-5,21%	438	-15,28%	17.337	3,99%	6.078	3,31%
	2008	4.605	14,04%	4.892	12,98%	2.813	6,59%	880	-24,59%	57,50%	69	427	-6,15%	455	3,88%	17.424	0,50%	6.163	1,40%
	2009	4.730	2,71%	5.415	10,69%	2.747	-2,35%	195	-77,84%	50,73%	15	465	8,90%	457	0,44%	18.573	6,59%	5.864	-4,85%
	TOTAL	33.561		33.895		20.026		195		59,08%		2.161		4.060		134.241		47.712	

(a) Variación en relación con el año anterior

(b) Coeficiente de Reconocimiento (C.R.): cociente entre los expedientes aprobados y los resueltos

(c) Coeficiente de Gestión (C.G.): Expresa en días la entrada media de expedientes en relación con el número de los que se encuentran en gestión al finalizar el año

COMUNIDAD DE MURCIA

RESUMEN DE LA GESTIÓN DE LAS PENSIONES NO CONTRIBUTIVAS

		GESTIÓN EN TRÁMITE INICIAL								RECLAMACIONES				REVISIONES EFECTUADAS					
		Presentadas		Resueltas		Aprobadas		Pendientes		C.R.	C.G.	Presentadas		Efectuadas		Anuales		Oficio e Inst. de parte	
		nº	Δ (a)	nº	Δ (a)	nº	Δ (a)	nº	Δ (a)	(b)	(c)	nº	Δ (a)	Ptas.	Δ (a)	nº	Δ (a)	nº	Δ (a)
JUBILACIÓN	2003	900		928		489		176		52,69%	70	71		77		4.858		880	
	2004	716	-20,44%	701	-24,46%	385	-21,27%	191	8,52%	54,92%	96	107	50,70%	85	10,39%	4.858	0,00%	922	4,77%
	2005	766	6,98%	720	2,71%	378	-1,82%	237	24,08%	52,50%	111	78	-27,10%	89	4,71%	968	-80,07%	859	-6,83%
	2006	702	-8,36%	786	9,17%	433	14,55%	153	-35,44%	55,09%	78	93	19,23%	99	11,24%	968	0,00%	838	-2,44%
	2007	617	-12,11%	604	-23,16%	346	-20,09%	166	8,50%	57,28%	97	65	-30,11%	72	-27,27%	926	-4,34%	1.168	39,38%
	2008	760	23,18%	706	16,89%	401	15,90%	220	32,53%	56,80%	104	62	-4,62%	56	-22,22%	493	-46,76%	1.042	-10,79%
	2009	710	-6,58%	723	2,41%	381	-4,99%	207	-5,91%	52,70%	105	82	32,26%	78	39,29%	476	-3,45%	908	-12,86%
	TOTAL		5.171		5.168		2.813		207		54,43%		558		556		13.547		6.617
INVALIDEZ	2003	1.401		1.340		585		492		43,66%	126	192		200		10.575		2.492	
	2004	1.465	4,57%	1.347	0,52%	617	5,47%	610	23,98%	45,81%	150	412	114,58%	328	64,00%	10.365	-1,99%	2.256	-9,47%
	2005	1.277	-12,83%	1.328	-1,41%	560	-9,24%	559	-8,36%	42,17%	158	260	-36,89%	303	-7,62%	2.294	-77,87%	2.276	0,89%
	2006	1.173	-8,14%	1.319	-0,68%	647	15,54%	413	-26,12%	49,05%	127	288	10,77%	314	3,63%	2.294	0,00%	2.409	5,84%
	2007	1.160	-1,11%	1.183	-10,31%	590	-8,81%	390	-5,57%	49,87%	121	217	-24,65%	266	-15,29%	2.239	-2,40%	2.523	4,73%
	2008	1.282	10,52%	1.170	-1,10%	508	-13,90%	502	28,72%	43,42%	141	236	8,76%	196	-26,32%	1.058	-52,75%	2.181	-13,56%
	2009	1.468	14,51%	1.437	22,82%	659	29,72%	533	6,18%	45,86%	131	225	-4,66%	207	5,61%	1.268	19,85%	2.040	-6,46%
	TOTAL		9.226		9.124		4.166		533		45,66%		236		1.814		30.093		16.177
TOTAL	2003	2.301		2.268		1.074		668		47,35%	105	263		277		15.433		3.372	
	2004	2.181	-5,22%	2.048	-9,70%	1.002	-6,70%	801	19,91%	48,93%	132	519	97,34%	413	49,10%	15.223	-1,36%	3.178	-5,75%
	2005	2.043	-6,33%	2.048	0,00%	938	-6,39%	796	-0,62%	45,80%	140	338	-34,87%	392	-5,08%	3.262	-78,57%	3.135	-1,35%
	2006	1.875	-8,22%	2.105	2,78%	1.080	15,14%	566	-28,89%	51,31%	109	381	12,72%	413	5,36%	3.262	0,00%	3.247	3,57%
	2007	1.777	-5,23%	1.787	-15,11%	936	-13,33%	556	-1,77%	52,38%	113	282	-25,98%	338	-18,16%	3.165	-2,97%	3.691	13,67%
	2008	2.042	14,91%	1.876	4,98%	909	-2,88%	722	29,86%	48,45%	127	298	5,67%	252	-25,44%	1.551	-51,00%	3.223	-12,68%
	2009	2.178	6,66%	2.160	15,14%	1.040	14,41%	740	2,49%	48,15%	122	307	3,02%	285	13,10%	1.744	12,44%	2.948	-8,53%
	TOTAL		14.397		14.292		6.979		740		48,83%		794		2.370		43.640		22.794

(a) Variación en relación con el año anterior

(b) Coeficiente de Reconocimiento (C.R.): cociente entre los expedientes aprobados y los resueltos

(c) Coeficiente de Gestión (C.G.): Expresa en días la entrada media de expedientes en relación con el número de los que se encuentran en gestión al finalizar el año

COMUNIDAD DE NAVARRA

RESUMEN DE LA GESTIÓN DE LAS PENSIONES NO CONTRIBUTIVAS

		GESTIÓN EN TRÁMITE INICIAL						RECLAMACIONES				REVISIONES EFECTUADAS							
		Presentadas		Resueltas		Aprobadas		Pendientes		C.R.	C.G.	Presentadas		Efectuadas		Anuales		Oficio e Inst. de parte	
		nº	Δ (a)	nº	Δ (a)	nº	Δ (a)	nº	Δ (a)	(b)	(c)	nº	Δ (a)	Ptas.	Δ (a)	nº	Δ (a)	nº	Δ (a)
JUBILACIÓN	2003	310		304		205		74		67,43%	86	4		4		2.399		387	
	2004	258	-16,77%	248	-18,42%	178	-13,17%	84	13,51%	71,77%	117	3	-25,00%	3	-25,00%	2.230	-7,04%	278	-28,17%
	2005	259	0,39%	333	34,27%	230	29,21%	10	-88,10%	69,07%	14	8	166,67%	8	166,67%	2.156	-3,32%	437	57,19%
	2006	240	-7,34%	235	-29,43%	156	-32,17%	15	50,00%	66,38%	23	22	175,00%	22	175,00%	2.088	-3,15%	374	-14,42%
	2007	244	1,67%	235	0,00%	151	-3,21%	24	60,00%	64,26%	35	10	-54,55%	10	-54,55%	1.942	-6,99%	452	20,86%
	2008	258	5,74%	260	10,64%	156	3,31%	22	-8,33%	60,00%	31	26	160,00%	26	160,00%	1.930	-0,62%	345	-23,67%
	2009	263	1,94%	270	3,85%	152	-2,56%	15	-31,82%	56,30%	21	13	-50,00%	13	-50,00%	1.751	-9,27%	249	-27,83%
	TOTAL		1.832		1.885		1.228		15		65,15%		86		86		14.496		2.522
INVALIDEZ	2003	96		118		92		7		77,97%	26	1		1		1.035		192	
	2004	116	20,83%	101	-14,41%	79	-14,13%	22	214,29%	78,22%	68	0	-100,00%	0	-100,00%	946	-8,60%	132	-31,25%
	2005	107	-7,76%	117	15,84%	96	21,52%	12	-45,45%	82,05%	40	9	-	9	-	1.004	6,13%	255	93,18%
	2006	116	8,41%	114	-2,56%	80	-16,67%	14	16,67%	70,18%	43	5	-44,44%	5	-44,44%	1.006	0,20%	185	-27,45%
	2007	108	-6,90%	100	-12,28%	62	-22,50%	22	57,14%	62,00%	73	9	80,00%	9	80,00%	978	-2,78%	207	11,89%
	2008	121	12,04%	134	34,00%	93	50,00%	9	-59,09%	69,40%	27	9	0,00%	9	0,00%	984	0,61%	115	-44,44%
	2009	129	6,61%	127	-5,22%	93	0,00%	11	22,22%	73,23%	31	9	0,00%	9	0,00%	994	1,02%	163	41,74%
	TOTAL		793		811		595		11		73,37%		9		42		6.947		1.249
TOTAL	2003	406		422		297		81		70,38%	72	5		5		3.434		579	
	2004	374	-7,88%	349	-17,30%	257	-13,47%	106	30,86%	73,64%	102	3	-40,00%	3	-40,00%	3.176	-7,51%	410	-29,19%
	2005	366	-2,14%	450	28,94%	326	26,85%	22	-79,25%	72,44%	22	17	466,67%	17	466,67%	3.160	-0,50%	692	68,78%
	2006	356	-2,73%	349	-22,44%	236	-27,61%	29	31,82%	67,62%	29	27	58,82%	27	58,82%	3.094	-2,09%	559	-19,22%
	2007	352	-1,12%	335	-4,01%	213	-9,75%	46	58,62%	63,58%	47	19	-29,63%	19	-29,63%	2.920	-5,62%	659	17,89%
	2008	379	7,67%	394	17,61%	249	16,90%	31	-32,61%	63,20%	29	35	84,21%	35	84,21%	2.914	-0,21%	460	-30,20%
	2009	392	3,43%	397	0,76%	245	-1,61%	26	-16,13%	61,71%	24	22	-37,14%	22	-37,14%	2.745	-5,80%	412	-10,43%
	TOTAL		2.625		2.696		1.823		26		67,62%		95		128		21.443		3.771

(a) Variación en relación con el año anterior

(b) Coeficiente de Reconocimiento (C.R.): cociente entre los expedientes aprobados y los resueltos

(c) Coeficiente de Gestión (C.G.): Expresa en días la entrada media de expedientes en relación con el número de los que se encuentran en gestión al finalizar el año

COMUNIDAD DEL PAÍS VASCO

RESUMEN DE LA GESTIÓN DE LAS PENSIONES NO CONTRIBUTIVAS

		GESTIÓN EN TRÁMITE INICIAL								RECLAMACIONES				REVISIONES EFECTUADAS					
		Presentadas		Resueltas		Aprobadas		Pendientes		C.R.	C.G.	Presentadas		Efectuadas		Anuales		Oficio e Inst. de parte	
		nº	Δ (a)	nº	Δ (a)	nº	Δ (a)	nº	Δ (a)	(b)	(c)	nº	Δ (a)	Ptas.	Δ (a)	nº	Δ (a)	nº	Δ (a)
JUBILACIÓN	2003	601		741		504		111		68,02%	66	69		51		3.589		2.586	
	2004	719	19,63%	679	-8,37%	476	-5,56%	151	36,04%	70,10%	76	53	-23,19%	115	125,49%	4.584	27,72%	2.993	15,74%
	2005	784	9,04%	731	7,66%	552	15,97%	204	35,10%	75,51%	94	43	-18,87%	29	-74,78%	4.144	-9,60%	3.200	6,92%
	2006	725	-7,53%	649	-11,22%	452	-18,12%	280	37,25%	69,65%	139	42	-2,33%	66	127,59%	4.324	4,34%	3.022	-5,56%
	2007	707	-2,48%	639	-1,54%	505	11,73%	348	24,29%	79,03%	177	39	-7,14%	38	-42,42%	4.144	-4,16%	675	-77,66%
	2008	672	-4,95%	987	54,46%	509	0,79%	33	-90,52%	51,57%	18	31	-20,51%	45	18,42%	4.068	-1,83%	552	-18,22%
	2009	694	3,27%	686	-30,50%	512	0,59%	41	24,24%	74,64%	21	51	64,52%	42	-6,67%	3.897	-4,20%	308	-44,20%
	TOTAL		4.902		5.112		3.510		41		68,66%		328		386		28.750		13.336
INVALIDEZ	2003	754		954		599		167		62,79%	80	79		56		4.210		4.210	
	2004	1.026	36,07%	1.007	5,56%	696	16,19%	186	11,38%	69,12%	65	72	-8,86%	101	80,36%	5.445	29,33%	3.910	-7,13%
	2005	979	-4,58%	1.002	-0,50%	721	3,59%	163	-12,37%	71,96%	60	51	-29,17%	58	-42,57%	5.157	-5,29%	4.239	8,41%
	2006	1.035	5,72%	1.017	1,50%	741	2,77%	181	11,04%	72,86%	63	58	13,73%	89	53,45%	5.286	2,50%	3.981	-6,09%
	2007	947	-8,50%	975	-4,13%	738	-0,40%	153	-15,47%	75,69%	58	73	25,86%	60	-32,58%	5.418	2,50%	1.008	-74,68%
	2008	860	-9,19%	899	-7,79%	656	-11,11%	114	-25,49%	72,97%	48	58	-20,55%	70	16,67%	5.286	-2,44%	689	-31,65%
	2009	1.124	30,70%	1.173	30,48%	869	32,47%	65	-42,98%	74,08%	21	69	18,97%	69	-1,43%	5.343	1,08%	344	-50,07%
	TOTAL		6.725		7.027		5.020		65		71,44%		58		503		36.145		18.381
TOTAL	2003	1.355		1.695		1.103		278		65,07%	74	148		107		7.799		6.796	
	2004	1.745	28,78%	1.686	-0,53%	1.172	6,26%	337	21,22%	69,51%	70	125	-15,54%	216	101,87%	10.029	28,59%	6.903	1,57%
	2005	1.763	1,03%	1.733	2,79%	1.273	8,62%	367	8,90%	73,46%	75	94	-24,80%	87	-59,72%	9.301	-7,26%	7.439	7,76%
	2006	1.760	-0,17%	1.666	-3,87%	1.193	-6,28%	461	25,61%	71,61%	94	100	6,38%	155	78,16%	9.610	3,32%	7.003	-5,86%
	2007	1.654	-6,02%	1.614	-3,12%	1.243	4,19%	501	8,68%	77,01%	109	112	12,00%	98	-36,77%	9.562	-0,50%	1.683	-75,97%
	2008	1.532	-7,38%	1.886	16,85%	1.165	-6,28%	147	-70,66%	61,77%	35	89	-20,54%	115	17,35%	9.354	-2,18%	1.241	-26,26%
	2009	1.818	18,67%	1.859	-1,43%	1.381	18,54%	106	-27,89%	74,29%	21	120	34,83%	111	-3,48%	9.240	-1,22%	652	-47,46%
	TOTAL		11.627		12.139		8.530		106		70,27%		386		889		64.895		31.717

(a) Variación en relación con el año anterior

(b) Coeficiente de Reconocimiento (C.R.): cociente entre los expedientes aprobados y los resueltos

(c) Coeficiente de Gestión (C.G.): Expresa en días la entrada media de expedientes en relación con el número de los que se encuentran en gestión al finalizar el año

PROVINCIA DE ÁLAVA

RESUMEN DE LA GESTIÓN DE LAS PENSIONES NO CONTRIBUTIVAS

		GESTIÓN EN TRÁMITE INICIAL						RECLAMACIONES				REVISIONES EFECTUADAS							
		Presentadas		Resueltas		Aprobadas		Pendientes		C.R.	C.G.	Presentadas		Efectuadas		Anuales		Oficio e Inst. de parte	
		nº	Δ (a)	nº	Δ (a)	nº	Δ (a)	nº	Δ (a)	(b)	(c)	nº	Δ (a)	Ptas.	Δ (a)	nº	Δ (a)	nº	Δ (a)
JUBILACIÓN	2003	104		79		74		25		93,67%	87	0		0		548		96	
	2004	127	22,12%	66	-16,46%	62	-16,22%	86	244,00%	93,94%	244	0	-	0	-	518	-5,47%	116	20,83%
	2005	154	21,26%	78	18,18%	73	17,74%	162	88,37%	93,59%	379	0	-	0	-	485	-6,37%	90	-22,41%
	2006	131	-14,94%	73	-6,41%	58	-20,55%	220	35,80%	79,45%	605	0	-	0	-	489	0,82%	75	-16,67%
	2007	137	4,58%	67	-8,22%	61	5,17%	290	31,82%	91,04%	762	0	-	0	-	472	-3,48%	86	14,67%
	2008	144	5,11%	434	547,76%	84	37,70%	0	-100,00%	19,35%	0	0	-	0	-	515	9,11%	94	9,30%
	2009	70	-51,39%	64	-85,25%	62	-26,19%	6	-	96,88%	31	0	-	0	-	439	-14,76%	67	-28,72%
	TOTAL		867		861		474		6		55,05%		0		0		3.466		624
INVALIDEZ	2003	77		72		66		5		91,67%	23	0		0		440		51	
	2004	69	-10,39%	72	0,00%	65	-1,52%	2	-60,00%	90,28%	10	2	-	2	-	448	1,82%	59	15,69%
	2005	85	23,19%	86	19,44%	76	16,92%	1	-50,00%	88,37%	4	0	-100,00%	0	-100,00%	489	9,15%	49	-16,95%
	2006	99	16,47%	89	3,49%	86	13,16%	11	1000,00%	96,63%	40	0	-	0	-	474	-3,07%	61	24,49%
	2007	88	-11,11%	87	-2,25%	78	-9,30%	12	9,09%	89,66%	49	0	-	0	-	493	4,01%	50	-18,03%
	2008	86	-2,27%	97	11,49%	93	19,23%	1	-91,67%	95,88%	4	0	-	0	-	448	-9,13%	59	18,00%
	2009	92	6,98%	89	-8,25%	87	-6,45%	4	300,00%	97,75%	16	0	-	0	-	497	10,94%	54	-8,47%
	TOTAL		596		592		551		4		93,07%		0		2		3.289		383
TOTAL	2003	181		151		140		30		92,72%	60	0		0		988		147	
	2004	196	8,29%	138	-8,61%	127	-9,29%	88	193,33%	92,03%	162	2	-	2	-	966	-2,23%	175	19,05%
	2005	239	21,94%	164	18,84%	149	17,32%	163	85,23%	90,85%	246	0	-100,00%	0	-100,00%	974	0,83%	139	-20,57%
	2006	230	-3,77%	162	-1,22%	144	-3,36%	231	41,72%	88,89%	362	0	-	0	-	963	-1,13%	136	-2,16%
	2007	225	-2,17%	154	-4,94%	139	-3,47%	302	30,74%	90,26%	483	0	-	0	-	965	0,21%	136	0,00%
	2008	230	2,22%	531	244,81%	177	27,34%	1	-99,67%	33,33%	2	0	-	0	-	963	-0,21%	153	12,50%
	2009	162	-29,57%	153	-71,19%	149	-15,82%	10	900,00%	97,39%	22	0	-	0	-	936	-2,80%	121	-20,92%
	TOTAL		1.463		1.453		1.025		10		70,54%		0		2		6.755		1.007

(a) Variación en relación con el año anterior

(b) Coeficiente de Reconocimiento (C.R.): cociente entre los expedientes aprobados y los resueltos

(c) Coeficiente de Gestión (C.G.): Expresa en días la entrada media de expedientes en relación con el número de los que se encuentran en gestión al finalizar el año

PROVINCIA DE GUIPÚZCOA

RESUMEN DE LA GESTIÓN DE LAS PENSIONES NO CONTRIBUTIVAS

		GESTIÓN EN TRÁMITE INICIAL						RECLAMACIONES				REVISIONES EFECTUADAS							
		Presentadas		Resueltas		Aprobadas		Pendientes		C.R.	C.G.	Presentadas		Efectuadas		Anuales		Oficio e Inst. de parte	
		nº	Δ (a)	nº	Δ (a)	nº	Δ (a)	nº	Δ (a)	(b)	(c)	nº	Δ (a)	Ptas.	Δ (a)	nº	Δ (a)	nº	Δ (a)
JUBILACIÓN	2003	95		98		70		16		71,43%	61	0		0		222		97	
	2004	191	101,05%	187	90,82%	130	85,71%	20	25,00%	69,52%	38	0	-	0	-	1.246	461,26%	205	111,34%
	2005	239	25,13%	244	30,48%	180	38,46%	15	-25,00%	73,77%	23	0	-	0	-	885	-28,97%	227	10,73%
	2006	213	-10,88%	219	-10,25%	154	-14,44%	9	-40,00%	70,32%	15	0	-	0	-	1.121	26,67%	214	-5,73%
	2007	209	-1,88%	207	-5,48%	157	1,95%	11	22,22%	75,85%	19	0	-	0	-	1.010	-9,90%	224	4,67%
	2008	183	-12,44%	191	-7,73%	159	1,27%	3	-72,73%	83,25%	6	0	-	0	-	957	-5,25%	190	-15,18%
	2009	215	17,49%	216	13,09%	159	0,00%	2	-33,33%	73,61%	3	0	-	0	-	942	-1,57%	50	-73,68%
	TOTAL		1.345		1.362		1.009		2		74,08%		0		0		6.383		1.207
INVALIDEZ	2003	97		113		74		23		65,49%	85	0		0		146		83	
	2004	326	236,08%	308	172,57%	230	210,81%	41	78,26%	74,68%	45	0	-	0	-	1.402	860,27%	276	232,53%
	2005	378	15,95%	386	25,32%	293	27,39%	33	-19,51%	75,91%	31	0	-	0	-	1.078	-23,11%	305	10,51%
	2006	401	6,08%	419	8,55%	331	12,97%	15	-54,55%	79,00%	13	0	-	0	-	1.361	26,25%	319	4,59%
	2007	371	-7,48%	362	-13,60%	284	-14,20%	24	60,00%	78,45%	23	0	-	0	-	1.371	0,73%	309	-3,13%
	2008	328	-11,59%	351	-3,04%	282	-0,70%	1	-95,83%	80,34%	1	0	-	0	-	1.268	-7,51%	289	-6,47%
	2009	477	45,43%	469	33,62%	388	37,59%	9	800,00%	82,73%	7	0	-	0	-	1.352	6,62%	52	-82,01%
	TOTAL		2.378		2.408		1.882		9		78,16%		0		0		7.978		1.633
TOTAL	2003	192		211		144		39		68,25%	73	0		0		368		180	
	2004	517	169,27%	495	134,60%	360	150,00%	61	56,41%	72,73%	42	0	-	0	-	2.648	619,57%	481	167,22%
	2005	617	19,34%	630	27,27%	473	31,39%	48	-21,31%	75,08%	28	0	-	0	-	1.963	-25,87%	532	10,60%
	2006	614	-0,49%	638	1,27%	485	2,54%	24	-50,00%	76,02%	14	0	-	0	-	2.482	26,44%	533	0,19%
	2007	580	-5,54%	569	-10,82%	441	-9,07%	35	45,83%	77,50%	22	0	-	0	-	2.381	-4,07%	533	0,00%
	2008	511	-11,90%	542	-4,75%	441	0,00%	4	-88,57%	81,37%	3	0	-	0	-	2.225	-6,55%	479	-10,13%
	2009	692	35,42%	685	26,38%	547	24,04%	11	175,00%	79,85%	6	0	-	0	-	2.294	3,10%	102	-78,71%
	TOTAL		3.723		3.770		2.891		11		76,68%		0		0		14.361		2.840

(a) Variación en relación con el año anterior

(b) Coeficiente de Reconocimiento (C.R.): cociente entre los expedientes aprobados y los resueltos

(c) Coeficiente de Gestión (C.G.): Expresa en días la entrada media de expedientes en relación con el número de los que se encuentran en gestión al finalizar el año

PROVINCIA DE VIZCAYA

RESUMEN DE LA GESTIÓN DE LAS PENSIONES NO CONTRIBUTIVAS

		GESTIÓN EN TRÁMITE INICIAL								RECLAMACIONES				REVISIONES EFECTUADAS					
		Presentadas		Resueltas		Aprobadas		Pendientes		C.R.	C.G.	Presentadas		Efectuadas		Anuales		Oficio e Inst. de parte	
		nº	Δ (a)	nº	Δ (a)	nº	Δ (a)	nº	Δ (a)	(b)	(c)	nº	Δ (a)	Ptas.	Δ (a)	nº	Δ (a)	nº	Δ (a)
JUBILACIÓN	2003	402		564		360		70		63,83%	63	69		51		2.819		2.393	
	2004	401	-0,25%	426	-24,47%	284	-21,11%	45	-35,71%	66,67%	40	53	-23,19%	115	125,49%	2.820	0,04%	2.672	11,66%
	2005	391	-2,49%	409	-3,99%	299	5,28%	27	-40,00%	73,11%	25	43	-18,87%	29	-74,78%	2.774	-1,63%	2.883	7,90%
	2006	381	-2,56%	357	-12,71%	240	-19,73%	51	88,89%	67,23%	48	42	-2,33%	66	127,59%	2.714	-2,16%	2.733	-5,20%
	2007	361	-5,25%	365	2,24%	287	19,58%	47	-7,84%	78,63%	47	39	-7,14%	38	-42,42%	2.662	-1,92%	365	-86,64%
	2008	345	-4,43%	362	-0,82%	266	-7,32%	30	-36,17%	73,48%	31	31	-20,51%	45	18,42%	2.596	-2,48%	268	-26,58%
	2009	409	18,55%	406	12,15%	291	9,40%	33	10,00%	71,67%	29	51	64,52%	42	-6,67%	2.516	-3,08%	191	-28,73%
	TOTAL		2.690		2.889		2.027		33		70,16%		328		386		18.901		11.505
INVALIDEZ	2003	580		769		459		139		59,69%	86	79		56		3.624		4.076	
	2004	631	8,79%	627	-18,47%	401	-12,64%	143	2,88%	63,96%	82	70	-11,39%	99	76,79%	3.595	-0,80%	3.575	-12,29%
	2005	516	-18,23%	530	-15,47%	352	-12,22%	129	-9,79%	66,42%	90	51	-27,14%	58	-41,41%	3.590	-0,14%	3.885	8,67%
	2006	535	3,68%	509	-3,96%	324	-7,95%	155	20,16%	63,65%	104	58	13,73%	89	53,45%	3.451	-3,87%	3.601	-7,31%
	2007	488	-8,79%	526	3,34%	376	16,05%	117	-24,52%	71,48%	86	73	25,86%	60	-32,58%	3.554	2,98%	649	-81,98%
	2008	446	-8,61%	451	-14,26%	281	-25,27%	112	-4,27%	62,31%	90	58	-20,55%	70	16,67%	3.570	0,45%	341	-47,46%
	2009	555	24,44%	615	36,36%	394	40,21%	52	-53,57%	64,07%	34	69	18,97%	69	-1,43%	3.494	-2,13%	238	-30,21%
	TOTAL		3.751		4.027		2.587		52		64,24%		58		501		24.878		16.365
TOTAL	2003	982		1.333		819		209		61,44%	77	148		107		6.443		6.469	
	2004	1.032	5,09%	1.053	-21,01%	685	-16,36%	188	-10,05%	65,05%	66	123	-16,89%	214	100,00%	6.415	-0,43%	6.247	-3,43%
	2005	907	-12,11%	939	-10,83%	651	-4,96%	156	-17,02%	69,33%	62	94	-23,58%	87	-59,35%	6.364	-0,80%	6.768	8,34%
	2006	916	0,99%	866	-7,77%	564	-13,36%	206	32,05%	65,13%	81	100	6,38%	155	78,16%	6.165	-3,13%	6.334	-6,41%
	2007	849	-7,31%	891	2,89%	663	17,55%	164	-20,39%	74,41%	70	112	12,00%	98	-36,77%	6.216	0,83%	1.014	-83,99%
	2008	791	-6,83%	813	-8,75%	547	-17,50%	142	-13,41%	67,28%	65	89	-20,54%	115	17,35%	6.166	-0,80%	609	-39,94%
	2009	964	21,87%	1.021	25,58%	685	25,23%	85	-40,14%	67,09%	32	120	34,83%	111	-3,48%	6.010	-2,53%	429	-29,56%
	TOTAL		6.441		6.916		4.614		85		66,71%		386		887		43.779		27.870

(a) Variación en relación con el año anterior

(b) Coeficiente de Reconocimiento (C.R.): cociente entre los expedientes aprobados y los resueltos

(c) Coeficiente de Gestión (C.G.): Expresa en días la entrada media de expedientes en relación con el número de los que se encuentran en gestión al finalizar el año

COMUNIDAD DE LA RIOJA

RESUMEN DE LA GESTIÓN DE LAS PENSIONES NO CONTRIBUTIVAS

		GESTIÓN EN TRÁMITE INICIAL						RECLAMACIONES				REVISIONES EFECTUADAS							
		Presentadas		Resueltas		Aprobadas		Pendientes		C.R.	C.G.	Presentadas		Efectuadas		Anuales		Oficio e Inst. de parte	
		nº	Δ (a)	nº	Δ (a)	nº	Δ (a)	nº	Δ (a)	(b)	(c)	nº	Δ (a)	Ptas.	Δ (a)	nº	Δ (a)	nº	Δ (a)
JUBILACIÓN	2003	140		153		109		49		71,24%	126	11		9		972		112	
	2004	114	-18,57%	132	-13,73%	95	-12,84%	31	-36,73%	71,97%	98	5	-54,55%	5	-44,44%	986	1,44%	118	5,36%
	2005	113	-0,88%	122	-7,58%	95	0,00%	22	-29,03%	77,87%	70	8	60,00%	8	60,00%	892	-9,53%	128	8,47%
	2006	130	15,04%	128	4,92%	99	4,21%	24	9,09%	77,34%	66	6	-25,00%	8	0,00%	959	7,51%	118	-7,81%
	2007	111	-14,62%	125	-2,34%	81	-18,18%	10	-58,33%	64,80%	32	13	116,67%	10	25,00%	909	-5,21%	154	30,51%
	2008	117	5,41%	107	-14,40%	75	-7,41%	20	100,00%	70,09%	62	14	7,69%	9	-10,00%	858	-5,61%	153	-0,65%
	2009	111	-5,13%	121	13,08%	92	22,67%	10	-50,00%	76,03%	32	12	-14,29%	12	33,33%	796	-7,23%	146	-4,58%
	TOTAL		836		888		646		10		72,75%		69		61		6.372		929
INVALIDEZ	2003	105		103		74		22		71,84%	75	9		6		1.104		157	
	2004	119	13,33%	122	18,45%	92	24,32%	19	-13,64%	75,41%	57	8	-11,11%	9	50,00%	1.137	2,99%	123	-21,66%
	2005	128	7,56%	111	-9,02%	78	-15,22%	36	89,47%	70,27%	101	11	37,50%	11	22,22%	1.037	-8,80%	121	-1,63%
	2006	100	-21,88%	119	7,21%	101	29,49%	17	-52,78%	84,87%	61	3	-72,73%	4	-63,64%	1.189	14,66%	162	33,88%
	2007	86	-14,00%	83	-30,25%	49	-51,49%	20	17,65%	59,04%	84	26	766,67%	13	225,00%	1.168	-1,77%	198	22,22%
	2008	98	13,95%	105	26,51%	72	46,94%	13	-35,00%	68,57%	48	8	-69,23%	18	38,46%	1.095	-6,25%	178	-10,10%
	2009	95	-3,06%	96	-8,57%	61	-15,28%	12	-7,69%	63,54%	45	18	125,00%	18	0,00%	1.053	-3,84%	165	-7,30%
	TOTAL		731		739		527		12		71,31%		8		79		7.783		1.104
TOTAL	2003	245		256		183		71		71,48%	104	20		15		2.076		269	
	2004	233	-4,90%	254	-0,78%	187	2,19%	50	-29,58%	73,62%	77	13	-35,00%	14	-6,67%	2.123	2,26%	241	-10,41%
	2005	241	3,43%	233	-8,27%	173	-7,49%	58	16,00%	74,25%	87	19	46,15%	19	35,71%	1.929	-9,14%	249	3,32%
	2006	230	-4,56%	247	6,01%	200	15,61%	41	-29,31%	80,97%	64	9	-52,63%	12	-36,84%	2.148	11,35%	280	12,45%
	2007	197	-14,35%	208	-15,79%	130	-35,00%	30	-26,83%	62,50%	55	39	333,33%	23	91,67%	2.077	-3,31%	352	25,71%
	2008	215	9,14%	212	1,92%	147	13,08%	33	10,00%	69,34%	55	22	-43,59%	27	17,39%	1.953	-5,97%	331	-5,97%
	2009	206	-4,19%	217	2,36%	153	4,08%	22	-33,33%	70,51%	38	30	36,36%	30	11,11%	1.849	-5,33%	311	-6,04%
	TOTAL		1.567		1.627		1.173		22		72,10%		77		140		14.155		2.033

(a) Variación en relación con el año anterior

(b) Coeficiente de Reconocimiento (C.R.): cociente entre los expedientes aprobados y los resueltos

(c) Coeficiente de Gestión (C.G.): Expresa en días la entrada media de expedientes en relación con el número de los que se encuentran en gestión al finalizar el año

CIUDAD AUTÓNOMA DE CEUTA

RESUMEN DE LA GESTIÓN DE LAS PENSIONES NO CONTRIBUTIVAS

		GESTIÓN EN TRÁMITE INICIAL						RECLAMACIONES				REVISIONES EFECTUADAS							
		Presentadas		Resueltas		Aprobadas		Pendientes		C.R.	C.G.	Presentadas		Efectuadas		Anuales		Oficio e Inst. de parte	
		nº	Δ (a)	nº	Δ (a)	nº	Δ (a)	nº	Δ (a)	(b)	(c)	nº	Δ (a)	Ptas.	Δ (a)	nº	Δ (a)	nº	Δ (a)
JUBILACIÓN	2003	83		80		57		12		71,25%	52	3		3		590		151	
	2004	78	-6,02%	81	1,25%	56	-1,75%	9	-25,00%	69,14%	42	6	100,00%	6	100,00%	601	1,86%	150	-0,66%
	2005	64	-17,95%	65	-19,75%	41	-26,79%	8	-11,11%	63,08%	45	4	-33,33%	4	-33,33%	600	-0,17%	207	38,00%
	2006	86	34,38%	82	26,15%	55	34,15%	12	50,00%	67,07%	50	6	50,00%	6	50,00%	589	-1,83%	192	-7,25%
	2007	96	11,63%	94	14,63%	59	7,27%	14	16,67%	62,77%	53	10	66,67%	10	66,67%	594	0,85%	241	25,52%
	2008	97	1,04%	105	11,70%	60	1,69%	6	-57,14%	57,14%	22	15	50,00%	14	40,00%	595	0,17%	216	-10,37%
	2009	83	-14,43%	71	-32,38%	38	-36,67%	18	200,00%	53,52%	78	11	-26,67%	11	-21,43%	618	3,87%	200	-7,41%
	TOTAL		587		578		366		18		63,32%		55		54		4.187		1.357
INVALIDEZ	2003	194		170		70		66		41,18%	122	36		33		1.141		440	
	2004	172	-11,34%	178	4,71%	70	0,00%	60	-9,09%	39,33%	126	37	2,78%	35	6,06%	1.107	-2,98%	365	-17,05%
	2005	209	21,51%	207	16,29%	82	17,14%	62	3,33%	39,61%	107	33	-10,81%	35	0,00%	1.111	0,36%	354	-3,01%
	2006	200	-4,31%	193	-6,76%	88	7,32%	69	11,29%	45,60%	124	27	-18,18%	28	-20,00%	1.116	0,45%	405	14,41%
	2007	187	-6,50%	207	7,25%	72	-18,18%	49	-28,99%	34,78%	94	35	29,63%	35	25,00%	1.145	2,60%	427	5,43%
	2008	193	3,21%	195	-5,80%	76	5,56%	47	-4,08%	38,97%	88	33	-5,71%	33	-5,71%	1.124	-1,83%	479	12,18%
	2009	184	-4,66%	184	-5,64%	69	-9,21%	47	0,00%	37,50%	92	36	9,09%	37	12,12%	1.131	0,62%	509	6,26%
	TOTAL		1.339		1.334		527		47		39,51%		33		236		7.875		2.979
TOTAL	2003	277		250		127		78		50,80%	101	39		36		1.731		591	
	2004	250	-9,75%	259	3,60%	126	-0,79%	69	-11,54%	48,65%	99	43	10,26%	41	13,89%	1.708	-1,33%	515	-12,86%
	2005	273	9,20%	272	5,02%	123	-2,38%	70	1,45%	45,22%	92	37	-13,95%	39	-4,88%	1.711	0,18%	561	8,93%
	2006	286	4,76%	275	1,10%	143	16,26%	81	15,71%	52,00%	102	33	-10,81%	34	-12,82%	1.705	-0,35%	597	6,42%
	2007	283	-1,05%	301	9,45%	131	-8,39%	63	-22,22%	43,52%	80	45	36,36%	45	32,35%	1.739	1,99%	668	11,89%
	2008	290	2,47%	300	-0,33%	136	3,82%	53	-15,87%	45,33%	66	48	6,67%	47	4,44%	1.719	-1,15%	695	4,04%
	2009	267	-7,93%	255	-15,00%	107	-21,32%	65	22,64%	41,96%	88	47	-2,08%	48	2,13%	1.749	1,75%	709	2,01%
	TOTAL		1.926		1.912		893		65		46,71%		88		290		12.062		4.336

(a) Variación en relación con el año anterior

(b) Coeficiente de Reconocimiento (C.R.): cociente entre los expedientes aprobados y los resueltos

(c) Coeficiente de Gestión (C.G.): Expresa en días la entrada media de expedientes en relación con el número de los que se encuentran en gestión al finalizar el año

CIUDAD AUTÓNOMA DE MELILLA

RESUMEN DE LA GESTIÓN DE LAS PENSIONES NO CONTRIBUTIVAS

		GESTIÓN EN TRÁMITE INICIAL								RECLAMACIONES				REVISIONES EFECTUADAS					
		Presentadas		Resueltas		Aprobadas		Pendientes		C.R.	C.G.	Presentadas		Efectuadas		Anuales		Oficio e Inst. de parte	
		nº	Δ (a)	nº	Δ (a)	nº	Δ (a)	nº	Δ (a)	(b)	(c)	nº	Δ (a)	Ptas.	Δ (a)	nº	Δ (a)	nº	Δ (a)
JUBILACIÓN	2003	57		58		45		3		77,59%	19	4		5		586		143	
	2004	65	14,04%	61	5,17%	45	0,00%	7	133,33%	73,77%	39	7	75,00%	7	40,00%	590	0,68%	128	-10,49%
	2005	79	21,54%	79	29,51%	61	35,56%	7	0,00%	77,22%	32	7	0,00%	6	-14,29%	587	-0,51%	170	32,81%
	2006	73	-7,59%	69	-12,66%	56	-8,20%	11	57,14%	81,16%	54	9	28,57%	10	66,67%	591	0,68%	313	84,12%
	2007	69	-5,48%	73	5,80%	57	1,79%	7	-36,36%	78,08%	37	8	-11,11%	8	-20,00%	602	1,86%	164	-47,60%
	2008	94	36,23%	94	28,77%	65	14,04%	7	0,00%	69,15%	27	7	-12,50%	6	-25,00%	602	0,00%	178	8,54%
	2009	77	-18,09%	75	-20,21%	48	-26,15%	9	28,57%	64,00%	42	15	114,29%	15	150,00%	613	1,83%	162	-8,99%
	TOTAL		514		509		377		9		74,07%		57		57		4.171		1.258
INVALIDEZ	2003	230		215		103		46		47,91%	72	50		51		1.993		689	
	2004	210	-8,70%	226	5,12%	95	-7,77%	30	-34,78%	42,04%	51	60	20,00%	53	3,92%	1.958	-1,76%	627	-9,00%
	2005	225	7,14%	208	-7,96%	87	-8,42%	47	56,67%	41,83%	75	30	-50,00%	33	-37,74%	1.939	-0,97%	791	26,16%
	2006	261	16,00%	271	30,29%	121	39,08%	37	-21,28%	44,65%	51	50	66,67%	54	63,64%	2.012	3,76%	1.113	40,71%
	2007	191	-26,82%	177	-34,69%	69	-42,98%	51	37,84%	38,98%	96	51	2,00%	49	-9,26%	1.995	-0,84%	821	-26,24%
	2008	229	19,90%	235	32,77%	87	26,09%	45	-11,76%	37,02%	71	67	31,37%	62	26,53%	1.963	-1,60%	786	-4,26%
	2009	217	-5,24%	209	-11,06%	103	18,39%	53	17,78%	49,28%	88	55	-17,91%	58	-6,45%	1.960	-0,15%	798	1,53%
	TOTAL		1.563		1.541		665		53		43,15%		67		360		13.820		5.625
TOTAL	2003	287		273		148		49		54,21%	61	54		56		2.579		832	
	2004	275	-4,18%	287	5,13%	140	-5,41%	37	-24,49%	48,78%	48	67	24,07%	60	7,14%	2.548	-1,20%	755	-9,25%
	2005	304	10,55%	287	0,00%	148	5,71%	54	45,95%	51,57%	64	37	-44,78%	39	-35,00%	2.526	-0,86%	961	27,28%
	2006	334	9,87%	340	18,47%	177	19,59%	48	-11,11%	52,06%	52	59	59,46%	64	64,10%	2.603	3,05%	1.426	48,39%
	2007	260	-22,16%	250	-26,47%	126	-28,81%	58	20,83%	50,40%	80	59	0,00%	57	-10,94%	2.597	-0,23%	985	-30,93%
	2008	323	24,23%	329	31,60%	152	20,63%	52	-10,34%	46,20%	58	74	25,42%	68	19,30%	2.565	-1,23%	964	-2,13%
	2009	294	-8,98%	284	-13,68%	151	-0,66%	62	19,23%	53,17%	76	70	-5,41%	73	7,35%	2.573	0,31%	960	-0,41%
	TOTAL		2.077		2.050		1.042		62		50,83%		124		417		17.991		6.883

(a) Variación en relación con el año anterior

(b) Coeficiente de Reconocimiento (C.R.): cociente entre los expedientes aprobados y los resueltos

(c) Coeficiente de Gestión (C.G.): Expresa en días la entrada media de expedientes en relación con el número de los que se encuentran en gestión al finalizar el año

PRESTACIONES LISMI: EVOLUCIÓN Y DISTRIBUCIÓN TERRITORIAL DE LA GESTIÓN

SUBSIDIO DE MOVILIDAD Y COMPENSACIÓN PARA GASTOS DE TRANSPORTE
EVOLUCIÓN INTERANUAL DE LAS PRESTACIONES SOLICITADAS

CC.AA. PROVINCIAS	2003		2004		2005		2006		2007		2008		2009	
	nº	% (1)	nº	% (1)	nº	% (1)	nº	% (1)	nº	% (1)	nº	% (1)	nº	% (1)
ANDALUCÍA	94	22,54%	68	14,08%	90	16,48%	71	25,45%	53	22,08%	56	19,82%	39	15,85%
ALMERÍA	11	2,64%	7	1,45%	5	0,92%	4	1,43%	7	2,92%	5	1,35%	6	2,44%
CÁDIZ	27	6,47%	13	2,69%	11	2,01%	15	5,38%	6	2,50%	8	2,70%	3	1,22%
CÓRDOBA	16	3,84%	7	1,45%	4	0,73%	9	3,23%	8	3,33%	5	1,80%	6	2,44%
GRANADA	9	2,16%	4	0,83%	13	2,38%	4	1,43%	1	0,42%	6	1,80%	3	1,22%
HUELVA	4	0,96%	6	1,24%	3	0,55%	0	0,00%	0	0,00%	1	0,45%	5	2,03%
JAÉN	3	0,72%	5	1,04%	6	1,10%	4	1,43%	8	3,33%	1	0,45%	0	0,00%
MÁLAGA	17	4,08%	15	3,11%	21	3,85%	24	8,60%	16	6,67%	17	6,76%	4	1,63%
SEVILLA	7	1,68%	11	2,28%	27	4,95%	11	3,94%	7	2,92%	13	4,50%	12	4,88%
ARAGÓN	1	0,24%	8	1,66%	5	0,92%	5	1,79%	5	2,08%	4	0,90%	3	1,22%
HUESCA	0	0,00%	2	0,41%	0	0,00%	2	0,72%	1	0,42%	0	0,00%	0	0,00%
TERUEL	0	0,00%	0	0,00%	0	0,00%	0	0,00%	0	0,00%	0	0,00%	0	0,00%
ZARAGOZA	1	0,24%	6	1,24%	5	0,92%	3	1,08%	4	1,67%	4	0,90%	3	1,22%
ASTURIAS	7	1,68%	4	0,83%	8	1,47%	3	1,08%	0	0,00%	4	0,45%	2	0,81%
ILLES BALEARS	6	1,44%	3	0,62%	1	0,18%	1	0,36%	0	0,00%	0	0,00%	1	0,41%
CANARIAS	32	7,67%	23	4,76%	11	2,01%	9	3,23%	4	1,67%	17	6,76%	17	6,91%
LAS PALMAS	32	7,67%	21	4,35%	11	2,01%	5	1,79%	3	1,25%	15	5,86%	16	6,50%
S.C. TENERIFE	0	0,00%	2	0,41%	0	0,00%	4	1,43%	1	0,42%	2	0,90%	1	0,41%
CANTABRIA	0	0,00%	0	0,00%	0	0,00%	1	0,36%	1	0,42%	0	0,00%	1	0,41%
CASTILLA Y LEÓN	21	5,04%	20	4,14%	18	3,30%	6	2,15%	5	2,08%	8	2,25%	9	3,66%
ÁVILA	6	1,44%	4	0,83%	6	1,10%	0	0,00%	2	0,83%	1	0,00%	4	1,63%
BURGOS	2	0,48%	5	1,04%	4	0,73%	2	0,72%	2	0,83%	1	0,45%	2	0,81%
LEÓN	2	0,48%	2	0,41%	2	0,37%	0	0,00%	0	0,00%	0	0,00%	3	1,22%
PALENCIA	0	0,00%	0	0,00%	0	0,00%	0	0,00%	1	0,42%	1	0,45%	0	0,00%
SALAMANCA	2	0,48%	5	1,04%	3	0,55%	4	1,43%	0	0,00%	5	1,35%	0	0,00%
SEGOVIA	2	0,48%	1	0,21%	0	0,00%	0	0,00%	0	0,00%	0	0,00%	0	0,00%
SORIA	0	0,00%	0	0,00%	0	0,00%	0	0,00%	0	0,00%	0	0,00%	0	0,00%
VALLADOLID	0	0,00%	0	0,00%	0	0,00%	0	0,00%	0	0,00%	0	0,00%	0	0,00%
ZAMORA	7	1,68%	3	0,62%	3	0,55%	0	0,00%	0	0,00%	0	0,00%	0	0,00%
CASTILLA-LA MANCHA	1	0,24%	1	0,21%	6	1,10%	5	1,79%	7	2,92%	7	2,70%	3	1,22%
ALBACETE	1	0,24%	0	0,00%	3	0,55%	2	0,72%	0	0,00%	0	0,00%	0	0,00%
CIUDAD REAL	0	0,00%	0	0,00%	0	0,00%	0	0,00%	5	2,08%	7	2,70%	1	0,41%
CUENCA	0	0,00%	1	0,21%	2	0,37%	3	1,08%	0	0,00%	0	0,00%	1	0,41%
GUADALAJARA	0	0,00%	0	0,00%	1	0,18%	0	0,00%	1	0,42%	0	0,00%	1	0,41%
TOLEDO	0	0,00%	0	0,00%	0	0,00%	0	0,00%	1	0,42%	0	0,00%	0	0,00%

CC.AA. PROVINCIAS	2003		2004		2005		2006		2007		2008		2009	
	nº	% (1)	nº	% (1)	nº	% (1)	nº	% (1)	nº	% (1)	nº	% (1)	nº	% (1)
CATALUNYA	23	5,52%	17	3,52%	23	4,21%	9	3,23%	22	9,17%	13	4,95%	8	3,25%
BARCELONA	22	5,28%	17	3,52%	14	2,56%	9	3,23%	20	8,33%	13	4,95%	6	2,44%
GIRONA	0	0,00%	0	0,00%	8	1,47%	0	0,00%	1	0,42%	0	0,00%	1	0,41%
LLEIDA	0	0,00%	0	0,00%	0	0,00%	0	0,00%	0	0,00%	0	0,00%	0	0,00%
TARRAGONA	1	0,24%	0	0,00%	1	0,18%	0	0,00%	1	0,42%	0	0,00%	1	0,41%
C. VALENCIANA	46	11,03%	159	32,92%	228	41,76%	20	7,17%	13	5,42%	14	4,05%	24	9,76%
ALICANTE	32	7,67%	150	31,06%	211	38,64%	1	0,36%	0	0,00%	4	0,00%	14	5,69%
CASTELLÓN	0	0,00%	1	0,21%	0	0,00%	0	0,00%	0	0,00%	0	0,00%	1	0,41%
VALENCIA	14	3,36%	8	1,66%	17	3,11%	19	6,81%	13	5,42%	10	4,05%	9	3,66%
EXTREMADURA	27	6,47%	19	3,93%	5	0,92%	7	2,51%	2	0,83%	1	0,45%	3	1,22%
BADAJOS	9	2,16%	10	2,07%	0	0,00%	2	0,72%	0	0,00%	0	0,00%	0	0,00%
CÁCERES	18	4,32%	9	1,86%	5	0,92%	5	1,79%	2	0,83%	1	0,45%	3	1,22%
GALICIA	24	5,76%	25	5,18%	23	4,21%	11	3,94%	19	7,92%	23	6,76%	11	4,47%
A CORUÑA	12	2,88%	16	3,31%	17	3,11%	9	3,23%	15	6,25%	14	4,50%	10	4,07%
LUGO	5	1,20%	3	0,62%	1	0,18%	0	0,00%	2	0,83%	4	1,80%	0	0,00%
OURENSE	1	0,24%	2	0,41%	2	0,37%	1	0,36%	1	0,42%	2	0,00%	0	0,00%
PONTEVEDRA	6	1,44%	4	0,83%	3	0,55%	1	0,36%	1	0,42%	3	0,45%	1	0,41%
MADRID	14	3,36%	28	5,80%	19	3,48%	14	5,02%	9	3,75%	17	6,31%	14	5,69%
MURCIA	29	6,95%	19	3,93%	18	3,30%	23	8,24%	14	5,83%	8	1,35%	14	5,69%
NAVARRA	5	1,20%	5	1,04%	0	0,00%	3	1,08%	2	0,83%	0	0,00%	0	0,00%
PAÍS VASCO	8	1,92%	5	1,04%	4	0,73%	23	8,24%	2	0,83%	10	4,05%	1	0,41%
ÁLAVA	5	1,20%	0	0,00%	0	0,00%	1	0,36%	0	0,00%	0	0,00%	0	0,00%
GUIPÚZCOA	0	0,00%	3	0,62%	4	0,73%	6	2,15%	0	0,00%	4	1,80%	1	0,41%
VIZCAYA	3	0,72%	2	0,41%	0	0,00%	16	5,73%	2	0,83%	6	2,25%	0	0,00%
LA RIOJA	1	0,24%	1	0,21%	1	0,18%	0	0,00%	4	1,67%	0	0,00%	0	0,00%
CEUTA	17	4,08%	16	3,31%	17	3,11%	18	6,45%	14	5,83%	8	2,70%	21	8,54%
MELILLA	61	14,63%	62	12,84%	69	12,64%	50	17,92%	64	26,67%	95	36,49%	75	30,49%
TOTAL ESTADO	417	100,00%	483	100,00%	546	100,00%	279	100,00%	240	100,00%	285	100,00%	246	100,00%

(1) Calculado sobre el total de solicitudes presentadas en el año

ASISTENCIA SANITARIA Y PRESTACIÓN FARMACÉUTICA

EVOLUCIÓN INTERANUAL DE LAS PRESTACIONES SOLICITADAS

CC.AA. PROVINCIAS	2003		2004		2005		2006		2007		2008		2009	
	nº	% (1)	nº	% (1)	nº	% (1)	nº	% (1)	nº	% (1)	nº	% (1)	nº	% (1)
ANDALUCÍA	54	20,53%	60	24,39%	101	36,07%	98	35,00%	92	27,79%	89	30,80%	83	27,39%
ALMERÍA	4	1,52%	7	2,85%	6	2,14%	12	4,29%	10	3,02%	11	3,13%	24	7,92%
CÁDIZ	7	2,66%	4	1,63%	11	3,93%	4	1,43%	5	1,51%	22	9,38%	5	1,65%
CÓRDOBA	7	2,66%	3	1,22%	4	1,43%	5	1,79%	13	3,93%	3	1,34%	5	1,65%
GRANADA	10	3,80%	12	4,88%	25	8,93%	16	5,71%	3	0,91%	6	2,23%	5	1,65%
HUELVA	10	3,80%	5	2,03%	8	2,86%	3	1,07%	5	1,51%	2	0,89%	18	5,94%
JAÉN	1	0,38%	3	1,22%	3	1,07%	5	1,79%	8	2,42%	0	0,00%	0	0,00%
MÁLAGA	12	4,56%	19	7,72%	37	13,21%	44	15,71%	40	12,08%	30	11,61%	10	3,30%
SEVILLA	3	1,14%	7	2,85%	7	2,50%	9	3,21%	8	2,42%	15	2,23%	16	5,28%
ARAGÓN	33	12,55%	37	15,04%	22	7,86%	29	10,36%	39	11,78%	25	8,93%	34	11,22%
HUESCA	15	5,70%	13	5,28%	7	2,50%	2	0,71%	6	1,81%	5	1,79%	2	0,66%
TERUEL	0	0,00%	2	0,81%	2	0,71%	3	1,07%	0	0,00%	1	0,45%	3	0,99%
ZARAGOZA	18	6,84%	22	8,94%	13	4,64%	24	8,57%	33	9,97%	19	6,70%	29	9,57%
ASTURIAS	15	5,70%	9	3,66%	12	4,29%	17	6,07%	17	5,14%	18	4,91%	16	5,28%
ILLES BALEARS	2	0,76%	3	1,22%	0	0,00%	1	0,36%	0	0,00%	0	0,00%	0	0,00%
CANARIAS	5	1,90%	3	1,22%	7	2,50%	7	2,50%	4	1,21%	7	3,13%	11	3,63%
LAS PALMAS	0	0,00%	2	0,81%	2	0,71%	3	1,07%	1	0,30%	2	0,89%	3	0,99%
S.C. TENERIFE	5	1,90%	1	0,41%	5	1,79%	4	1,43%	3	0,91%	5	2,23%	8	2,64%
CANTABRIA	0	0,00%	0	0,00%	0	0,00%	0	0,00%	0	0,00%	0	0,00%	0	0,00%
CASTILLA Y LEÓN	20	7,60%	19	7,72%	13	4,64%	20	7,14%	39	11,78%	20	7,14%	31	10,23%
ÁVILA	0	0,00%	0	0,00%	1	0,36%	0	0,00%	3	0,91%	0	0,00%	0	0,00%
BURGOS	6	2,28%	7	2,85%	4	1,43%	9	3,21%	14	4,23%	5	2,23%	5	1,65%
LEÓN	5	1,90%	2	0,81%	1	0,36%	2	0,71%	1	0,30%	3	1,34%	1	0,33%
PALENCIA	0	0,00%	0	0,00%	0	0,00%	0	0,00%	0	0,00%	0	0,00%	0	0,00%
SALAMANCA	3	1,14%	8	3,25%	7	2,50%	9	3,21%	16	4,83%	11	3,13%	25	8,25%
SEGOVIA	2	0,76%	1	0,41%	0	0,00%	0	0,00%	0	0,00%	0	0,00%	0	0,00%
SORIA	0	0,00%	0	0,00%	0	0,00%	0	0,00%	0	0,00%	0	0,00%	0	0,00%
VALLADOLID	0	0,00%	0	0,00%	0	0,00%	0	0,00%	5	1,51%	0	0,00%	0	0,00%
ZAMORA	4	1,52%	1	0,41%	0	0,00%	0	0,00%	0	0,00%	1	0,45%	0	0,00%
CASTILLA-LA MANCHA	5	1,90%	0	0,00%	1	0,36%	4	1,43%	8	2,42%	3	1,34%	0	0,00%
ALBACETE	2	0,76%	0	0,00%	1	0,36%	2	0,71%	0	0,00%	0	0,00%	0	0,00%
CIUDAD REAL	0	0,00%	0	0,00%	0	0,00%	0	0,00%	7	2,11%	2	0,89%	0	0,00%
CUENCA	0	0,00%	0	0,00%	0	0,00%	0	0,00%	0	0,00%	1	0,45%	0	0,00%
GUADALAJARA	2	0,76%	0	0,00%	0	0,00%	2	0,71%	0	0,00%	0	0,00%	0	0,00%
TOLEDO	1	0,38%	0	0,00%	0	0,00%	0	0,00%	1	0,30%	0	0,00%	0	0,00%

CC.AA. PROVINCIAS	2003		2004		2005		2006		2007		2008		2009	
	nº	% (1)	nº	% (1)	nº	% (1)	nº	%	nº	%	nº	%	nº	%
CATALUNYA	8	3,04%	6	2,44%	8	2,86%	7	2,50%	18	5,44%	10	3,57%	10	3,30%
BARCELONA	6	2,28%	5	2,03%	6	2,14%	5	1,79%	9	2,72%	8	2,68%	5	1,65%
GIRONA	0	0,00%	0	0,00%	0	0,00%	0	0,00%	0	0,00%	1	0,45%	2	0,66%
LLEIDA	2	0,76%	0	0,00%	0	0,00%	0	0,00%	3	0,91%	1	0,45%	3	0,99%
TARRAGONA	0	0,00%	1	0,41%	2	0,71%	2	0,71%	6	1,81%	0	0,00%	0	0,00%
C. VALENCIANA	13	4,94%	1	0,41%	1	0,36%	0	0,00%	0	0,00%	1	0,00%	11	3,63%
ALICANTE	3	1,14%	0	0,00%	0	0,00%	0	0,00%	0	0,00%	0	0,00%	5	1,65%
CASTELLÓN	0	0,00%	0	0,00%	0	0,00%	0	0,00%	0	0,00%	0	0,00%	1	0,33%
VALENCIA	10	3,80%	1	0,41%	1	0,36%	0	0,00%	0	0,00%	1	0,00%	5	1,65%
EXTREMADURA	4	1,52%	3	1,22%	6	2,14%	1	0,36%	3	0,91%	1	0,45%	1	0,33%
BADAJOS	2	0,76%	3	1,22%	2	0,71%	1	0,36%	3	0,91%	0	0,00%	0	0,00%
CÁCERES	2	0,76%	0	0,00%	4	1,43%	0	0,00%	0	0,00%	1	0,45%	1	0,33%
GALICIA	51	19,39%	53	21,54%	51	18,21%	55	19,64%	49	14,80%	55	20,09%	56	18,48%
A CORUÑA	13	4,94%	13	5,28%	9	3,21%	4	1,43%	4	1,21%	12	4,02%	6	1,98%
LUGO	1	0,38%	0	0,00%	3	1,07%	2	0,71%	2	0,60%	7	2,68%	4	1,32%
OURENSE	7	2,66%	15	6,10%	15	5,36%	24	8,57%	21	6,34%	12	4,46%	23	7,59%
PONTEVEDRA	30	11,41%	25	10,16%	24	8,57%	25	8,93%	22	6,65%	24	8,93%	23	7,59%
MADRID	13	4,94%	23	9,35%	15	5,36%	14	5,00%	19	5,74%	22	8,93%	24	7,92%
MURCIA	7	2,66%	9	3,66%	11	3,93%	1	0,36%	6	1,81%	7	2,68%	9	2,97%
NAVARRA	4	1,52%	2	0,81%	4	1,43%	5	1,79%	4	1,21%	4	1,34%	1	0,33%
PAÍS VASCO	16	6,08%	14	5,69%	23	8,21%	10	3,57%	29	8,76%	14	4,46%	14	4,62%
ÁLAVA	4	1,52%	2	0,81%	3	1,07%	1	0,36%	0	0,00%	0	0,00%	0	0,00%
GUIPÚZCOA	5	1,90%	8	3,25%	16	5,71%	7	2,50%	16	4,83%	10	4,46%	9	2,97%
VIZCAYA	7	2,66%	4	1,63%	4	1,43%	2	0,71%	13	3,93%	4	0,00%	5	1,65%
LA RIOJA	1	0,38%	0	0,00%	2	0,71%	3	1,07%	2	0,60%	4	1,34%	1	0,33%
CEUTA	4	1,52%	3	1,22%	2	0,71%	5	1,79%	2	0,60%	2	0,89%	1	0,33%
MELILLA	8	3,04%	1	0,41%	1	0,36%	3	1,07%	0	0,00%	0	0,00%	0	0,00%
TOTAL ESTADO	263	100,00%	246	100,00%	280	100,00%	280	100,00%	331	100,00%	282	100,00%	303	100,00%

(1) Calculado sobre el total de solicitudes presentadas en el año

CC.AA. PROVINCIAS	2003		2004		2005		2006		2007		2008		2009	
	nº	%	nº	%	nº	%	nº	% (1)	nº	% (1)	nº	% (1)	nº	%
CATALUNYA	31	4,56%	23	3,16%	31	3,75%	16	2,86%	40	7,01%	23	4,06%	18	3,28%
BARCELONA	28	4,12%	22	3,02%	20	2,42%	14	2,50%	29	5,08%	21	3,70%	11	2,00%
GIRONA	0	0,00%	0	0,00%	8	0,97%	0	0,00%	1	0,18%	1	0,18%	3	0,55%
LLEIDA	2	0,29%	0	0,00%	0	0,00%	0	0,00%	3	0,53%	1	0,18%	3	0,55%
TARRAGONA	1	0,15%	1	0,14%	3	0,36%	2	0,36%	7	1,23%	0	0,00%	1	0,18%
C. VALENCIANA	59	8,68%	160	21,95%	229	27,72%	20	3,58%	13	2,28%	15	2,65%	35	6,38%
ALICANTE	35	5,15%	150	20,58%	211	25,54%	1	0,18%	0	0,00%	4	0,71%	19	3,46%
CASTELLÓN	0	0,00%	1	0,14%	0	0,00%	0	0,00%	0	0,00%	0	0,00%	2	0,36%
VALENCIA	24	3,53%	9	1,23%	18	2,18%	19	3,40%	13	2,28%	11	1,94%	14	2,55%
EXTREMADURA	31	4,56%	22	3,02%	11	1,33%	8	1,43%	5	0,88%	2	0,35%	4	0,73%
BADAJOS	11	1,62%	13	1,78%	2	0,24%	3	0,54%	3	0,53%	0	0,00%	0	0,00%
CÁCERES	20	2,94%	9	1,23%	9	1,09%	5	0,89%	2	0,35%	2	0,35%	4	0,73%
GALICIA	75	11,03%	78	10,70%	74	8,96%	66	11,81%	68	11,91%	78	13,76%	67	12,20%
A CORUÑA	25	3,68%	29	3,98%	26	3,15%	13	2,33%	19	3,33%	26	4,59%	16	2,91%
LUGO	6	0,88%	3	0,41%	4	0,48%	2	0,36%	4	0,70%	11	1,94%	4	0,73%
OURENSE	8	1,18%	17	2,33%	17	2,06%	25	4,47%	22	3,85%	14	2,47%	23	4,19%
PONTEVEDRA	36	5,29%	29	3,98%	27	3,27%	26	4,65%	23	4,03%	27	4,76%	24	4,37%
MADRID	27	3,97%	51	7,00%	34	4,12%	28	5,01%	28	4,90%	39	6,88%	38	6,92%
MURCIA	36	5,29%	28	3,84%	29	3,51%	24	4,29%	20	3,50%	15	2,65%	23	4,19%
NAVARRA	9	1,32%	7	0,96%	4	0,48%	8	1,43%	6	1,05%	4	0,71%	1	0,18%
PAÍS VASCO	24	3,53%	19	2,61%	27	3,27%	33	5,90%	31	5,43%	24	4,23%	15	2,73%
ÁLAVA	9	1,32%	2	0,27%	3	0,36%	2	0,36%	0	0,00%	0	0,00%	0	0,00%
GUIPÚZCOA	5	0,74%	11	1,51%	20	2,42%	13	2,33%	16	2,80%	14	2,47%	10	1,82%
VIZCAYA	10	1,47%	6	0,82%	4	0,48%	18	3,22%	15	2,63%	10	1,76%	5	0,91%
LA RIOJA	2	0,29%	1	0,14%	3	0,36%	3	0,54%	6	1,05%	4	0,71%	1	0,18%
CEUTA	21	3,09%	19	2,61%	19	2,30%	23	4,11%	16	2,80%	10	1,76%	22	4,01%
MELILLA	69	10,15%	63	8,64%	70	8,47%	53	9,48%	64	11,21%	95	16,75%	75	13,66%
TOTAL ESTADO	680	100,00%	729	100,00%	826	100,00%	559	100,00%	571	100,00%	567	100,00%	549	100,00%

(1) Calculado sobre el total de solicitudes presentadas en el año

SUBSIDIO DE MOVILIDAD Y COMPENSACIÓN PARA GASTOS DE TRANSPORTE

EVOLUCIÓN INTERANUAL DE LAS PRESTACIONES RESUELTAS

CC.AA. PROVINCIAS	2003		2004		2005		2006		2007		2008		2009	
	nº	% (1)	nº	% (1)	nº	% (1)	nº	% (1)	nº	% (1)	nº	% (1)	nº	% (1)
ANDALUCÍA	91	21,46%	70	18,52%	89	27,80%	71	25,45%	56	22,40%	60	22,22%	43	16,86%
ALMERÍA	11	2,59%	8	2,12%	5	1,24%	4	1,43%	7	2,80%	5	0,93%	6	2,35%
CÁDIZ	24	5,66%	11	2,91%	15	4,15%	10	3,58%	9	3,60%	10	4,63%	1	0,39%
CÓRDOBA	18	4,25%	7	1,85%	1	4,56%	12	4,30%	6	2,40%	8	2,31%	6	2,35%
GRANADA	9	2,12%	7	1,85%	11	2,07%	5	1,79%	2	0,80%	2	0,00%	7	2,75%
HUELVA	4	0,94%	3	0,79%	5	0,41%	1	0,36%	0	0,00%	1	0,46%	5	1,96%
JAÉN	4	0,94%	4	1,06%	6	2,07%	5	1,79%	8	3,20%	1	0,46%	0	0,00%
MÁLAGA	15	3,54%	15	3,97%	20	9,13%	23	8,24%	17	6,80%	19	8,33%	6	2,35%
SEVILLA	6	1,42%	15	3,97%	26	4,15%	11	3,94%	7	2,80%	14	5,09%	12	4,71%
ARAGÓN	0	0,00%	9	2,38%	5	0,83%	5	1,79%	4	1,60%	5	1,39%	2	0,78%
HUESCA	0	0,00%	2	0,53%	0	0,41%	2	0,72%	1	0,40%	0	0,00%	0	0,00%
TERUEL	0	0,00%	0	0,00%	0	0,00%	0	0,00%	0	0,00%	0	0,00%	0	0,00%
ZARAGOZA	0	0,00%	7	1,85%	5	0,41%	3	1,08%	3	1,20%	5	1,39%	2	0,78%
ASTURIAS	13	3,07%	4	1,06%	4	0,41%	4	1,43%	4	1,60%	1	0,00%	2	0,78%
ILLES BALEARS	6	1,42%	3	0,79%	1	0,41%	1	0,36%	0	0,00%	0	0,00%	1	0,39%
CANARIAS	31	7,31%	21	5,56%	14	3,73%	12	4,30%	5	2,00%	9	3,70%	19	7,45%
LAS PALMAS	31	7,31%	19	5,03%	13	2,49%	9	3,23%	4	1,60%	8	3,24%	16	6,27%
S.C. TENERIFE	0	0,00%	2	0,53%	1	1,24%	3	1,08%	1	0,40%	1	0,46%	3	1,18%
CANTABRIA	0	0,00%	0	0,00%	0	0,00%	0	0,00%	2	0,80%	0	0,00%	1	0,39%
CASTILLA Y LEÓN	22	5,19%	18	4,76%	20	2,90%	7	2,51%	5	2,00%	8	2,31%	8	3,14%
ÁVILA	6	1,42%	3	0,79%	7	0,00%	0	0,00%	2	0,80%	1	0,00%	4	1,57%
BURGOS	3	0,71%	4	1,06%	4	1,24%	3	1,08%	2	0,80%	1	0,46%	2	0,78%
LEÓN	2	0,47%	2	0,53%	2	0,00%	0	0,00%	0	0,00%	0	0,00%	2	0,78%
PALENCIA	0	0,00%	0	0,00%	0	0,00%	0	0,00%	1	0,40%	1	0,46%	0	0,00%
SALAMANCA	3	0,71%	5	1,32%	3	1,66%	4	1,43%	0	0,00%	5	1,39%	0	0,00%
SEGOVIA	1	0,24%	1	0,26%	1	0,00%	0	0,00%	0	0,00%	0	0,00%	0	0,00%
SORIA	0	0,00%	0	0,00%	0	0,00%	0	0,00%	0	0,00%	0	0,00%	0	0,00%
VALLADOLID	0	0,00%	0	0,00%	0	0,00%	0	0,00%	0	0,00%	0	0,00%	0	0,00%
ZAMORA	7	1,65%	3	0,79%	3	0,00%	0	0,00%	0	0,00%	0	0,00%	0	0,00%
CASTILLA-LA MANCHA	3	0,71%	1	0,26%	5	0,83%	5	1,79%	8	3,20%	7	2,78%	2	0,78%
ALBACETE	3	0,71%	0	0,00%	2	0,83%	2	0,72%	1	0,40%	0	0,00%	0	0,00%
CIUDAD REAL	0	0,00%	0	0,00%	0	0,00%	0	0,00%	5	2,00%	7	2,78%	1	0,39%
CUENCA	0	0,00%	1	0,26%	2	0,00%	3	1,08%	0	0,00%	0	0,00%	1	0,39%
GUADALAJARA	0	0,00%	0	0,00%	1	0,00%	0	0,00%	1	0,40%	0	0,00%	0	0,00%
TOLEDO	0	0,88%	0	0,00%	0	0,00%	0	0,00%	1	0,40%	0	0,00%	0	0,00%

CC.AA. PROVINCIAS	2003		2004		2005		2006		2007		2008		2009	
	nº	% (1)	nº	% (1)	nº	% (1)	nº	% (1)		% (1)		% (1)		% (1)
CATALUNYA	23	5,42%	8	2,12%	32	4,15%	10	3,58%	19	7,60%	15	6,48%	9	3,53%
BARCELONA	21	4,95%	8	2,12%	24	3,73%	9	3,23%	19	7,60%	13	5,56%	8	3,14%
GIRONA	0	0,00%	0	0,00%	8	0,00%	0	0,00%	0	0,00%	1	0,46%	0	0,00%
LLEIDA	1	0,24%	0	0,00%	0	0,00%	0	0,00%	0	0,00%	0	0,00%	0	0,00%
TARRAGONA	1	0,24%	0	0,00%	0	0,41%	1	0,36%	0	0,00%	1	0,46%	1	0,39%
C. VALENCIANA	50	11,79%	76	20,11%	323	4,98%	17	6,09%	11	4,40%	17	4,63%	22	8,63%
ALICANTE	30	7,08%	70	18,52%	306	1,24%	3	1,08%	0	0,00%	4	0,00%	14	5,49%
CASTELLÓN	0	0,00%	1	0,26%	0	0,00%	0	0,00%	0	0,00%	0	0,00%	1	0,39%
VALENCIA	20	4,72%	5	1,32%	17	3,73%	14	5,02%	11	4,40%	13	4,63%	7	2,75%
EXTREMADURA	25	5,90%	20	5,29%	8	2,07%	6	2,15%	4	1,60%	1	0,46%	2	0,78%
BADAJOS	7	1,65%	10	2,65%	4	0,41%	2	0,72%	0	0,00%	0	0,00%	0	0,00%
CÁCERES	18	4,25%	10	2,65%	4	1,66%	4	1,43%	4	1,60%	1	0,46%	2	0,78%
GALICIA	25	5,90%	21	5,56%	28	4,15%	11	3,94%	16	6,40%	19	7,41%	17	6,67%
A CORUÑA	13	3,07%	12	3,17%	21	3,32%	9	3,23%	13	5,20%	12	4,63%	14	5,49%
LUGO	4	0,94%	4	1,06%	1	0,00%	0	0,00%	2	0,80%	4	1,85%	0	0,00%
OURENSE	2	0,47%	1	0,26%	3	0,41%	1	0,36%	1	0,40%	0	0,00%	2	0,78%
PONTEVEDRA	6	1,42%	4	1,06%	3	0,41%	1	0,36%	0	0,00%	3	0,93%	1	0,39%
MADRID	18	4,25%	21	5,56%	26	7,47%	18	6,45%	5	2,00%	19	7,41%	18	7,06%
MURCIA	20	4,72%	23	6,08%	19	8,30%	20	7,17%	24	9,60%	3	1,39%	13	5,10%
NAVARRA	5	1,18%	5	1,32%	0	1,24%	3	1,08%	2	0,80%	0	0,00%	0	0,00%
PAÍS VASCO	10	2,36%	4	1,06%	3	8,30%	22	7,89%	4	1,60%	6	2,31%	3	1,18%
ÁLAVA	5	1,18%	0	0,00%	0	0,41%	1	0,36%	0	0,00%	0	0,00%	0	0,00%
GUIPÚZCOA	1	0,24%	2	0,53%	3	1,24%	5	1,79%	2	0,80%	0	0,00%	3	1,18%
VIZCAYA	4	0,94%	2	0,53%	0	6,64%	16	5,73%	2	0,80%	6	2,31%	0	0,00%
LA RIOJA	0	0,00%	2	0,53%	1	0,00%	0	0,00%	4	1,60%	0	0,00%	0	0,00%
CEUTA	18	4,25%	11	2,91%	20	5,81%	17	6,09%	14	5,60%	10	3,70%	20	7,84%
MELILLA	64	15,09%	61	16,14%	67	16,60%	50	17,92%	63	25,20%	90	33,80%	73	28,63%
TOTAL ESTADO	424	100,00%	378	100,00%	665	100,00%	279	100,00%	250	100,00%	270	100,00%	255	100,00%

(1) Calculado sobre el total de solicitudes resueltas en el año

ASISTENCIA SANITARIA Y PRESTACIÓN FARMACÉUTICA

EVOLUCIÓN INTERANUAL DE LAS PRESTACIONES RESUELTAS

CC.AA. PROVINCIAS	2003		2004		2005		2006		2007		2008		2009	
	nº	% (1)	nº	% (1)	nº	% (1)	nº	% (1)	nº	% (1)	nº	% (1)	nº	% (1)
ANDALUCÍA	54	20,38%	59	23,89%	79	38,46%	115	37,46%	84	28,19%	104	31,35%	84	28,67%
ALMERÍA	3	1,13%	8	3,24%	6	4,40%	12	3,91%	10	3,36%	11	2,78%	23	7,85%
CÁDIZ	6	2,26%	4	1,62%	9	1,83%	5	1,63%	3	1,01%	24	9,52%	7	2,39%
CÓRDOBA	7	2,64%	3	1,21%	2	1,47%	5	1,63%	12	4,03%	6	1,98%	4	1,37%
GRANADA	11	4,15%	12	4,86%	23	5,49%	16	5,21%	5	1,68%	6	1,59%	5	1,71%
HUELVA	8	3,02%	7	2,83%	6	1,83%	6	1,95%	2	0,67%	5	0,00%	16	5,46%
JAÉN	0	0,00%	3	1,21%	4	1,47%	4	1,30%	9	3,02%	0	0,00%	0	0,00%
MÁLAGA	16	6,04%	15	6,07%	22	19,05%	58	18,89%	35	11,74%	38	13,49%	13	4,44%
SEVILLA	3	1,13%	7	2,83%	7	2,93%	9	2,93%	8	2,68%	14	1,98%	16	5,46%
ARAGÓN	31	11,70%	36	14,57%	23	10,26%	29	9,45%	35	11,74%	31	10,32%	34	11,60%
HUESCA	15	5,66%	11	4,45%	8	1,10%	3	0,98%	6	2,01%	5	1,19%	2	0,68%
TERUEL	0	0,00%	2	0,81%	1	0,73%	2	0,65%	2	0,67%	1	0,40%	3	1,02%
ZARAGOZA	16	6,04%	23	9,31%	14	8,42%	24	7,82%	27	9,06%	25	8,73%	29	9,90%
ASTURIAS	11	4,15%	12	4,86%	11	4,40%	19	6,19%	11	3,69%	17	5,16%	23	7,85%
ILLES BALEARS	3	1,13%	3	1,21%	0	0,37%	1	0,33%	0	0,00%	0	0,00%	0	0,00%
CANARIAS	4	1,51%	4	1,62%	5	2,56%	8	2,61%	4	1,34%	8	2,78%	11	3,75%
LAS PALMAS	0	0,00%	2	0,81%	1	1,10%	4	1,30%	1	0,34%	2	0,79%	3	1,02%
S.C. TENERIFE	4	1,51%	2	0,81%	4	1,47%	4	1,30%	3	1,01%	6	1,98%	8	2,73%
CANTABRIA	0	0,00%	0	0,00%	0	0,00%	0	0,00%	0	0,00%	0	0,00%	0	0,00%
CASTILLA Y LEÓN	19	7,17%	22	8,91%	14	5,49%	17	5,54%	39	13,09%	23	7,14%	30	10,24%
ÁVILA	0	0,00%	0	0,00%	1	0,00%	0	0,00%	3	1,01%	0	0,00%	0	0,00%
BURGOS	5	1,89%	9	3,64%	4	1,83%	7	2,28%	14	4,70%	7	2,38%	5	1,71%
LEÓN	5	1,89%	3	1,21%	1	0,73%	2	0,65%	0	0,00%	4	1,59%	0	0,00%
PALENCIA	0	0,00%	0	0,00%	0	0,00%	0	0,00%	0	0,00%	0	0,00%	0	0,00%
SALAMANCA	4	1,51%	7	2,83%	8	2,93%	8	2,61%	17	5,70%	11	2,78%	25	8,53%
SEGOVIA	2	0,75%	1	0,40%	0	0,00%	0	0,00%	0	0,00%	0	0,00%	0	0,00%
SORIA	0	0,00%	0	0,00%	0	0,00%	0	0,00%	0	0,00%	0	0,00%	0	0,00%
VALLADOLID	0	0,00%	0	0,00%	0	0,00%	0	0,00%	5	1,68%	0	0,00%	0	0,00%
ZAMORA	3	1,13%	2	0,81%	0	0,00%	0	0,00%	0	0,00%	1	0,40%	0	0,00%
CASTILLA-LA MANCHA	4	1,51%	2	0,81%	0	1,47%	4	1,30%	9	3,02%	3	1,19%	0	0,00%
ALBACETE	1	0,38%	1	0,40%	0	0,73%	2	0,65%	1	0,34%	0	0,00%	0	0,00%
CIUDAD REAL	0	0,00%	0	0,00%	0	0,00%	0	0,00%	7	2,35%	2	0,79%	0	0,00%
CUENCA	0	0,00%	0	0,00%	0	0,00%	0	0,00%	0	0,00%	1	0,40%	0	0,00%
GUADALAJARA	1	0,38%	1	0,40%	0	0,73%	2	0,65%	0	0,00%	0	0,00%	0	0,00%
TOLEDO	2	0,75%	0	0,00%	0	0,00%	0	0,00%	1	0,34%	0	0,00%	0	0,00%

CC.AA. PROVINCIAS	2003		2004		2005		2006		2007		2008		2009	
	nº	% (1)	nº	% (1)	nº	% (1)	nº	%		%		%		%
CATALUNYA	7	3,81%	5	2,02%	9	0,73%	2	0,65%	20	6,71%	13	3,57%	7	2,39%
BARCELONA	5	2,08%	5	2,02%	7	0,37%	1	0,33%	10	3,36%	10	3,57%	3	1,02%
GIRONA	0	0,00%	0	0,00%	0	0,00%	0	0,00%	0	0,00%	1	0,00%	2	0,68%
LLEIDA	2	0,35%	0	0,00%	0	0,00%	0	0,00%	3	1,01%	1	0,00%	2	0,68%
TARRAGONA	0	1,38%	0	0,00%	2	0,37%	1	0,33%	7	2,35%	1	0,00%	0	0,00%
C. VALENCIANA	13	3,11%	1	0,40%	1	0,00%	0	0,00%	0	0,00%	0	0,00%	9	3,07%
ALICANTE	3	0,00%	0	0,00%	0	0,00%	0	0,00%	0	0,00%	0	0,00%	5	1,71%
CASTELLÓN	0	0,00%	0	0,00%	0	0,00%	0	0,00%	0	0,00%	0	0,00%	1	0,34%
VALENCIA	10	3,11%	1	0,40%	1	0,00%	0	0,00%	0	0,00%	0	0,00%	3	1,02%
EXTREMADURA	7	5,19%	2	0,81%	6	0,73%	2	0,65%	2	0,67%	1	0,40%	1	0,34%
BADAJOS	4	1,73%	2	0,81%	3	0,37%	1	0,33%	2	0,67%	0	0,00%	0	0,00%
CÁCERES	3	3,46%	0	0,00%	3	0,37%	1	0,33%	0	0,00%	1	0,40%	1	0,34%
GALICIA	48	14,88%	55	22,27%	50	17,22%	52	16,94%	46	15,44%	63	20,63%	49	16,72%
A CORUÑA	14	4,15%	11	4,45%	10	1,83%	5	1,63%	3	1,01%	13	3,97%	4	1,37%
LUGO	0	0,35%	1	0,40%	3	0,37%	1	0,33%	3	1,01%	7	2,38%	4	1,37%
OURENSE	7	1,73%	15	6,07%	14	6,59%	22	7,17%	23	7,72%	12	3,97%	20	6,83%
PONTEVEDRA	27	8,65%	28	11,34%	23	8,42%	24	7,82%	17	5,70%	31	10,32%	21	7,17%
MADRID	15	3,81%	27	10,93%	18	4,40%	17	5,54%	14	4,70%	25	7,14%	21	7,17%
MURCIA	9	2,42%	4	1,62%	10	2,56%	7	2,28%	5	1,68%	6	1,98%	11	3,75%
NAVARRA	4	0,69%	2	0,81%	4	1,47%	5	1,63%	4	1,34%	4	1,19%	1	0,34%
PAÍS VASCO	24	7,96%	10	4,05%	18	5,49%	17	5,54%	21	7,05%	16	5,16%	11	3,75%
ÁLAVA	4	0,69%	2	0,81%	3	0,37%	1	0,33%	0	0,00%	0	0,00%	0	0,00%
GUIPÚZCOA	10	3,46%	4	1,62%	10	4,40%	14	4,56%	8	2,68%	13	5,16%	7	2,39%
VIZCAYA	10	3,81%	4	1,62%	5	0,73%	2	0,65%	13	4,36%	3	0,00%	4	1,37%
LA RIOJA	0	1,38%	1	0,40%	0	1,83%	5	1,63%	1	0,34%	5	1,19%	0	0,00%
CEUTA	4	2,42%	1	0,40%	4	1,47%	4	1,30%	3	1,01%	2	0,79%	1	0,34%
MELILLA	8	0,69%	1	0,40%	1	1,10%	3	0,98%	0	0,00%	0	0,00%	0	0,00%
TOTAL ESTADO	265	100,00%	247	100,00%	253	100,00%	307	100,00%	298	100,00%	321	100,00%	293	100,00%

(1) Calculado sobre el total de solicitudes resueltas en el año

TOTAL PRESTACIONES

EVOLUCIÓN INTERANUAL DE LAS PRESTACIONES RESUELTAS

CC.AA. PROVINCIAS	2003		2004		2005		2006		2007		2008		2009	
	nº	% (1)	nº	% (1)	nº	% (1)	nº	% (1)	nº	% (1)	nº	% (1)	nº	% (1)
ANDALUCÍA	145	21,04%	129	20,64%	168	18,30%	186	31,74%	140	25,55%	164	27,75%	127	23,18%
ALMERÍA	14	2,03%	16	2,56%	11	1,20%	16	2,73%	17	3,10%	16	2,71%	29	5,29%
CÁDIZ	30	4,35%	15	2,40%	24	2,61%	15	2,56%	12	2,19%	34	5,75%	8	1,46%
CÓRDOBA	25	3,63%	10	1,60%	3	0,33%	17	2,90%	18	3,28%	14	2,37%	10	1,82%
GRANADA	20	2,90%	19	3,04%	34	3,70%	21	3,58%	7	1,28%	8	1,35%	12	2,19%
HUELVA	12	1,74%	10	1,60%	11	1,20%	7	1,19%	2	0,36%	6	1,02%	21	3,83%
JAÉN	4	0,58%	7	1,12%	10	1,09%	9	1,54%	17	3,10%	1	0,17%	0	0,00%
MÁLAGA	31	4,50%	30	4,80%	42	4,58%	81	13,82%	52	9,49%	57	9,64%	19	3,47%
SEVILLA	9	1,31%	22	3,52%	33	3,59%	20	3,41%	15	2,74%	28	4,74%	28	5,11%
ARAGÓN	31	4,50%	45	7,20%	28	3,05%	34	5,80%	39	7,12%	36	6,09%	36	6,57%
HUESCA	15	2,18%	13	2,08%	8	0,87%	5	0,85%	7	1,28%	5	0,85%	2	0,36%
TERUEL	0	0,00%	2	0,32%	1	0,11%	2	0,34%	2	0,36%	1	0,17%	3	0,55%
ZARAGOZA	16	2,32%	30	4,80%	19	2,07%	27	4,61%	30	5,47%	30	5,08%	31	5,66%
ASTURIAS	24	3,48%	16	2,56%	15	1,63%	23	3,92%	15	2,74%	18	3,05%	25	4,56%
ILLES BALEARS	9	1,31%	6	0,96%	1	0,11%	2	0,34%	0	0,00%	0	0,00%	1	0,18%
CANARIAS	35	5,08%	25	4,00%	19	2,07%	20	3,41%	9	1,64%	17	2,88%	30	5,47%
LAS PALMAS	31	4,50%	21	3,36%	14	1,53%	13	2,22%	5	0,91%	10	1,69%	19	3,47%
S.C. TENERIFE	4	0,58%	4	0,64%	5	0,54%	7	1,19%	4	0,73%	7	1,18%	11	2,01%
CANTABRIA	0	0,00%	0	0,00%	0	0,00%	0	0,00%	2	0,36%	0	0,00%	1	0,18%
CASTILLA Y LEÓN	41	5,95%	40	6,40%	34	3,70%	24	4,10%	44	8,03%	31	5,25%	38	6,93%
ÁVILA	6	0,87%	3	0,48%	8	0,87%	0	0,00%	5	0,91%	1	0,17%	4	0,73%
BURGOS	8	1,16%	13	2,08%	8	0,87%	10	1,71%	16	2,92%	8	1,35%	7	1,28%
LEÓN	7	1,02%	5	0,80%	3	0,33%	2	0,34%	0	0,00%	4	0,68%	2	0,36%
PALENCIA	0	0,00%	0	0,00%	0	0,00%	0	0,00%	1	0,18%	1	0,17%	0	0,00%
SALAMANCA	7	1,02%	12	1,92%	11	1,20%	12	2,05%	17	3,10%	16	2,71%	25	4,56%
SEGOVIA	3	0,44%	2	0,32%	1	0,11%	0	0,00%	0	0,00%	0	0,00%	0	0,00%
SORIA	0	0,00%	0	0,00%	0	0,00%	0	0,00%	0	0,00%	0	0,00%	0	0,00%
VALLADOLID	0	0,00%	0	0,00%	0	0,00%	0	0,00%	5	0,91%	0	0,00%	0	0,00%
ZAMORA	10	1,45%	5	0,80%	3	0,33%	0	0,00%	0	0,00%	1	0,17%	0	0,00%
CASTILLA-LA MANCHA	7	1,02%	3	0,48%	5	0,54%	9	1,54%	17	3,10%	10	1,69%	2	0,36%
ALBACETE	4	0,58%	1	0,16%	2	0,22%	4	0,68%	2	0,36%	0	0,00%	0	0,00%
CIUDAD REAL	0	0,00%	0	0,00%	0	0,00%	0	0,00%	12	2,19%	9	1,52%	1	0,18%
CUENCA	0	0,00%	1	0,16%	2	0,22%	3	0,51%	0	0,00%	1	0,17%	1	0,18%
GUADALAJARA	1	0,15%	1	0,16%	1	0,11%	2	0,34%	1	0,18%	0	0,00%	0	0,00%
TOLEDO	2	0,29%	0	0,00%	0	0,00%	0	0,00%	2	0,36%	0	0,00%	0	0,00%

CC.AA. PROVINCIAS	2003		2004		2005		2006		2007		2008		2009	
	nº	%	nº	%	nº	%	nº	% (1)	nº	% (1)	nº	% (1)	nº	%
CATALUNYA	30	4,35%	13	2,08%	41	4,47%	12	2,05%	39	7,12%	28	4,74%	16	2,92%
BARCELONA	26	3,77%	13	2,08%	31	3,38%	10	1,71%	29	5,29%	23	3,89%	11	2,01%
GIRONA	0	0,00%	0	0,00%	8	0,87%	0	0,00%	0	0,00%	2	0,34%	2	0,36%
LLEIDA	3	0,44%	0	0,00%	0	0,00%	0	0,00%	3	0,55%	1	0,17%	2	0,36%
TARRAGONA	1	0,15%	0	0,00%	2	0,22%	2	0,34%	7	1,28%	2	0,34%	1	0,18%
C. VALENCIANA	63	9,14%	77	12,32%	324	35,29%	17	2,90%	11	2,01%	17	2,88%	31	5,66%
ALICANTE	33	4,79%	70	11,20%	306	33,33%	3	0,51%	0	0,00%	4	0,68%	19	3,47%
CASTELLÓN	0	0,00%	1	0,16%	0	0,00%	0	0,00%	0	0,00%	0	0,00%	2	0,36%
VALENCIA	30	4,35%	6	0,96%	18	1,96%	14	2,39%	11	2,01%	13	2,20%	10	1,82%
EXTREMADURA	32	4,64%	22	3,52%	14	1,53%	8	1,37%	6	1,09%	2	0,34%	3	0,55%
BADAJOS	11	1,60%	12	1,92%	7	0,76%	3	0,51%	2	0,36%	0	0,00%	0	0,00%
CÁCERES	21	3,05%	10	1,60%	7	0,76%	5	0,85%	4	0,73%	2	0,34%	3	0,55%
GALICIA	73	10,60%	76	12,16%	78	8,50%	63	10,75%	62	11,31%	82	13,87%	66	12,04%
A CORUÑA	27	3,92%	23	3,68%	31	3,38%	14	2,39%	16	2,92%	25	4,23%	18	3,28%
LUGO	4	0,58%	5	0,80%	4	0,44%	1	0,17%	5	0,91%	11	1,86%	4	0,73%
OURENSE	9	1,31%	16	2,56%	17	1,85%	23	3,92%	24	4,38%	12	2,03%	22	4,01%
PONTEVEDRA	33	4,79%	32	5,12%	26	2,83%	25	4,27%	17	3,10%	34	5,75%	22	4,01%
MADRID	33	4,79%	48	7,68%	44	4,79%	35	5,97%	19	3,47%	44	7,45%	39	7,12%
MURCIA	29	4,21%	27	4,32%	29	3,16%	27	4,61%	29	5,29%	9	1,52%	24	4,38%
NAVARRA	9	1,31%	7	1,12%	4	0,44%	8	1,37%	6	1,09%	4	0,68%	1	0,18%
PAÍS VASCO	34	4,93%	14	2,24%	21	2,29%	39	6,66%	25	4,56%	22	3,72%	14	2,55%
ÁLAVA	9	1,31%	2	0,32%	3	0,33%	2	0,34%	0	0,00%	0	0,00%	0	0,00%
GUIPÚZCOA	11	1,60%	6	0,96%	13	1,42%	19	3,24%	10	1,82%	13	2,20%	10	1,82%
VIZCAYA	14	2,03%	6	0,96%	5	0,54%	18	3,07%	15	2,74%	9	1,52%	4	0,73%
LA RIOJA	0	0,00%	3	0,48%	1	0,11%	5	0,85%	5	0,91%	5	0,85%	0	0,00%
CEUTA	22	3,19%	12	1,92%	24	2,61%	21	3,58%	17	3,10%	12	2,03%	21	3,83%
MELILLA	72	10,45%	62	9,92%	68	7,41%	53	9,04%	63	11,50%	90	15,23%	73	13,32%
TOTAL ESTADO	689	100,00%	625	100,00%	918	100,00%	586	100,00%	548	100,00%	591	100,00%	548	100,00%

(1) Calculado sobre el total de solicitudes resueltas en el año

SUBSIDIO DE MOVILIDAD Y COMPENSACIÓN PARA GASTOS DE TRANSPORTE

EVOLUCIÓN INTERANUAL DE LAS PRESTACIONES APROBADAS

CC.AA. PROVINCIAS	2003		2004		2005		2006		2007		2008		2009	
	nº	% (1)	nº	% (1)	nº	% (1)	nº	% (1)	nº	% (1)	nº	% (1)	nº	% (1)
ANDALUCÍA	22	13,17%	17	12,06%	18	11,54%	9	9,89%	9	9,68%	1	1,59%	4	4,71%
ALMERÍA	5	2,99%	1	0,71%	1	1,28%	1	1,10%	0	0,00%	0	0,00%	2	2,35%
CÁDIZ	7	4,19%	5	3,55%	6	2,56%	2	2,20%	5	5,38%	1	1,59%	0	0,00%
CÓRDOBA	6	3,59%	0	0,00%	0	2,56%	2	2,20%	2	2,15%	0	0,00%	0	0,00%
GRANADA	1	0,60%	1	0,71%	2	1,28%	1	1,10%	0	0,00%	0	0,00%	2	2,35%
HUELVA	0	0,00%	1	0,71%	1	0,00%	0	0,00%	0	0,00%	0	0,00%	0	0,00%
JAÉN	2	1,20%	3	2,13%	2	1,28%	1	1,10%	1	1,08%	0	0,00%	0	0,00%
MÁLAGA	0	0,00%	3	2,13%	5	2,56%	2	2,20%	1	1,08%	0	0,00%	0	0,00%
SEVILLA	1	0,60%	3	2,13%	1	0,00%	0	0,00%	0	0,00%	0	0,00%	0	0,00%
ARAGÓN	0	0,00%	1	0,71%	0	0,00%	1	1,10%	1	1,08%	1	0,00%	1	1,18%
HUESCA	0	0,00%	0	0,00%	0	0,00%	0	0,00%	0	0,00%	0	0,00%	0	0,00%
TERUEL	0	0,00%	0	0,00%	0	0,00%	0	0,00%	0	0,00%	0	0,00%	0	0,00%
ZARAGOZA	0	0,00%	1	0,71%	0	0,00%	1	1,10%	1	1,08%	1	0,00%	1	1,18%
ASTURIAS	8	4,79%	2	1,42%	2	0,00%	1	1,10%	0	0,00%	0	0,00%	0	0,00%
ILLES BALEARS	5	2,99%	3	2,13%	0	1,28%	1	1,10%	0	0,00%	0	0,00%	0	0,00%
CANARIAS	6	3,59%	12	8,51%	7	2,56%	3	3,30%	1	1,08%	4	6,35%	6	7,06%
LAS PALMAS	6	3,59%	12	8,51%	6	2,56%	3	3,30%	0	0,00%	4	6,35%	5	5,88%
S.C. TENERIFE	0	0,00%	0	0,00%	1	0,00%	0	0,00%	1	1,08%	0	0,00%	1	1,18%
CANTABRIA	0	0,00%	0	0,00%	0	0,00%	0	0,00%	1	1,08%	0	0,00%	1	1,18%
CASTILLA Y LEÓN	6	3,59%	5	3,55%	8	8,97%	7	7,69%	3	3,23%	3	4,76%	0	0,00%
ÁVILA	3	1,80%	1	0,71%	4	0,00%	0	0,00%	2	2,15%	0	0,00%	0	0,00%
BURGOS	0	0,00%	1	0,71%	1	3,85%	3	3,30%	0	0,00%	1	1,59%	0	0,00%
LEÓN	0	0,00%	1	0,71%	0	0,00%	0	0,00%	0	0,00%	0	0,00%	0	0,00%
PALENCIA	0	0,00%	0	0,00%	0	0,00%	0	0,00%	1	1,08%	1	1,59%	0	0,00%
SALAMANCA	1	0,60%	2	1,42%	1	5,13%	4	4,40%	0	0,00%	1	1,59%	0	0,00%
SEGOVIA	0	0,00%	0	0,00%	0	0,00%	0	0,00%	0	0,00%	0	0,00%	0	0,00%
SORIA	0	0,00%	0	0,00%	0	0,00%	0	0,00%	0	0,00%	0	0,00%	0	0,00%
VALLADOLID	0	0,00%	0	0,00%	0	0,00%	0	0,00%	0	0,00%	0	0,00%	0	0,00%
ZAMORA	2	1,20%	0	0,00%	2	0,00%	0	0,00%	0	0,00%	0	0,00%	0	0,00%
CASTILLA-LA MANCHA	3	1,80%	1	0,71%	1	0,00%	0	0,00%	1	1,08%	0	0,00%	0	0,00%
ALBACETE	3	1,80%	0	0,00%	0	0,00%	0	0,00%	1	1,08%	0	0,00%	0	0,00%
CIUDAD REAL	0	0,00%	0	0,00%	0	0,00%	0	0,00%	0	0,00%	0	0,00%	0	0,00%
CUENCA	0	0,00%	1	0,71%	1	0,00%	0	0,00%	0	0,00%	0	0,00%	0	0,00%
GUADALAJARA	0	0,00%	0	0,00%	0	0,00%	0	0,00%	0	0,00%	0	0,00%	0	0,00%
TOLEDO	0	0,00%	0	0,00%	0	0,00%	0	0,00%	0	0,00%	0	0,00%	0	0,00%

CC.AA. PROVINCIAS	2003		2004		2005		2006		2007		2008		2009	
	nº	% (1)	nº	% (1)	nº	% (1)	nº	% (1)		% (1)		% (1)		% (1)
CATALUNYA	11	6,59%	5	3,55%	16	7,69%	6	6,59%	12	12,90%	5	6,35%	3	3,53%
BARCELONA	11	6,59%	5	3,55%	16	7,69%	6	6,59%	12	12,90%	4	4,76%	3	3,53%
GIRONA	0	0,00%	0	0,00%	0	0,00%	0	0,00%	0	0,00%	1	1,59%	0	0,00%
LLEIDA	0	0,00%	0	0,00%	0	0,00%	0	0,00%	0	0,00%	0	0,00%	0	0,00%
TARRAGONA	0	0,00%	0	0,00%	0	0,00%	0	0,00%	0	0,00%	0	0,00%	0	0,00%
C. VALENCIANA	28	16,77%	18	12,77%	13	1,28%	1	1,10%	1	1,08%	1	0,00%	5	5,88%
ALICANTE	25	14,97%	17	12,06%	9	0,00%	0	0,00%	0	0,00%	1	0,00%	4	4,71%
CASTELLÓN	0	0,00%	1	0,71%	0	0,00%	0	0,00%	0	0,00%	0	0,00%	1	1,18%
VALENCIA	3	1,80%	0	0,00%	4	1,28%	1	1,10%	1	1,08%	0	0,00%	0	0,00%
EXTREMADURA	6	3,59%	3	2,13%	0	3,85%	3	3,30%	1	1,08%	1	1,59%	2	2,35%
BADAJOS	2	1,20%	1	0,71%	0	1,28%	1	1,10%	0	0,00%	0	0,00%	0	0,00%
CÁCERES	4	2,40%	2	1,42%	0	2,56%	2	2,20%	1	1,08%	1	1,59%	2	2,35%
GALICIA	11	6,59%	8	5,67%	5	6,41%	6	6,59%	7	7,53%	10	14,29%	7	8,24%
A CORUÑA	2	1,20%	3	2,13%	4	5,13%	5	5,49%	5	5,38%	5	6,35%	6	7,06%
LUGO	3	1,80%	2	1,42%	0	0,00%	0	0,00%	2	2,15%	3	4,76%	0	0,00%
OURENSE	1	0,60%	0	0,00%	0	0,00%	0	0,00%	0	0,00%	0	0,00%	0	0,00%
PONTEVEDRA	5	2,99%	3	2,13%	1	1,28%	1	1,10%	0	0,00%	2	3,17%	1	1,18%
MADRID	2	1,20%	3	2,13%	0	3,85%	3	3,30%	1	1,08%	1	1,59%	3	3,53%
MURCIA	3	1,80%	12	8,51%	7	7,69%	6	6,59%	4	4,30%	0	0,00%	4	4,71%
NAVARRA	2	1,20%	5	3,55%	0	3,85%	3	3,30%	0	0,00%	0	0,00%	0	0,00%
PAÍS VASCO	5	2,99%	2	1,42%	2	6,41%	7	7,69%	1	1,08%	0	0,00%	2	2,35%
ÁLAVA	5	2,99%	0	0,00%	0	1,28%	1	1,10%	0	0,00%	0	0,00%	0	0,00%
GUIPÚZCOA	0	0,00%	2	1,42%	2	3,85%	5	5,49%	1	1,08%	0	0,00%	2	2,35%
VIZCAYA	0	0,00%	0	0,00%	0	1,28%	1	1,10%	0	0,00%	0	0,00%	0	0,00%
LA RIOJA	0	0,00%	2	1,42%	1	0,00%	0	0,00%	3	3,23%	0	0,00%	0	0,00%
CEUTA	6	3,59%	7	4,96%	10	6,41%	6	6,59%	5	5,38%	3	4,76%	3	3,53%
MELILLA	43	25,75%	35	24,82%	31	28,21%	28	30,77%	42	45,16%	41	58,73%	44	51,76%
TOTAL ESTADO	167	100,00%	141	100,00%	121	100,00%	91	100,00%	93	100,00%	71	100,00%	85	100,00%

(1) Calculado sobre el total de solicitudes resueltas en el año

ASISTENCIA SANITARIA Y PRESTACIÓN FARMACÉUTICA

EVOLUCIÓN INTERANUAL DE LAS PRESTACIONES APROBADAS

CC.AA. PROVINCIAS	2003		2004		2005		2006		2007		2008		2009	
	nº	% (1)	nº	% (1)	nº	% (1)	nº	% (1)	nº	% (1)	nº	% (1)	nº	% (1)
ANDALUCÍA	15	11,81%	18	15,13%	25	23,02%	36	23,08%	26	18,57%	15	7,69%	15	10,56%
ALMERÍA	0	0,00%	5	4,20%	3	6,47%	9	5,77%	4	2,86%	3	0,96%	9	6,34%
CÁDIZ	3	2,36%	1	0,84%	0	0,00%	0	0,00%	0	0,00%	0	0,00%	0	0,00%
CÓRDOBA	0	0,00%	0	0,00%	2	1,44%	2	1,28%	7	5,00%	3	2,88%	1	0,70%
GRANADA	1	0,79%	1	0,84%	6	0,72%	2	1,28%	1	0,71%	1	0,00%	0	0,00%
HUELVA	6	4,72%	5	4,20%	5	0,00%	1	0,64%	2	1,43%	2	0,00%	3	2,11%
JAÉN	0	0,00%	1	0,84%	1	2,16%	3	1,92%	1	0,71%	0	0,00%	0	0,00%
MÁLAGA	5	3,94%	5	4,20%	8	12,23%	19	12,18%	11	7,86%	6	3,85%	1	0,70%
SEVILLA	0	0,00%	0	0,00%	0	0,00%	0	0,00%	0	0,00%	0	0,00%	1	0,70%
ARAGÓN	18	14,17%	21	17,65%	12	13,67%	20	12,82%	22	15,71%	21	16,35%	20	14,08%
HUESCA	12	9,45%	9	7,56%	6	2,16%	3	1,92%	3	2,14%	4	2,88%	2	1,41%
TERUEL	0	0,00%	2	1,68%	1	0,72%	1	0,64%	0	0,00%	1	0,96%	3	2,11%
ZARAGOZA	6	4,72%	10	8,40%	5	10,79%	16	10,26%	19	13,57%	16	12,50%	15	10,56%
ASTURIAS	6	4,72%	5	4,20%	4	5,76%	10	6,41%	6	4,29%	12	10,58%	14	9,86%
ILLES BALEARS	2	1,57%	1	0,84%	0	0,00%	0	0,00%	0	0,00%	0	0,00%	0	0,00%
CANARIAS	1	0,79%	2	1,68%	2	2,16%	3	1,92%	0	0,00%	3	1,92%	3	2,11%
LAS PALMAS	0	0,00%	0	0,00%	1	0,72%	1	0,64%	0	0,00%	0	0,00%	0	0,00%
S.C. TENERIFE	1	0,79%	2	1,68%	1	1,44%	2	1,28%	0	0,00%	3	1,92%	3	2,11%
CANTABRIA	0	0,00%	0	0,00%	0	0,00%	0	0,00%	0	0,00%	0	0,00%	0	0,00%
CASTILLA Y LEÓN	8	6,30%	11	9,24%	9	9,35%	15	9,62%	30	21,43%	18	12,50%	26	18,31%
ÁVILA	0	0,00%	0	0,00%	0	0,00%	0	0,00%	3	2,14%	0	0,00%	0	0,00%
BURGOS	2	1,57%	7	5,88%	3	2,88%	6	3,85%	9	6,43%	6	4,81%	5	3,52%
LEÓN	3	2,36%	1	0,84%	1	0,72%	1	0,64%	0	0,00%	1	0,96%	0	0,00%
PALENCIA	0	0,00%	0	0,00%	0	0,00%	0	0,00%	0	0,00%	0	0,00%	0	0,00%
SALAMANCA	3	2,36%	2	1,68%	5	5,76%	8	5,13%	13	9,29%	10	5,77%	21	14,79%
SEGOVIA	0	0,00%	0	0,00%	0	0,00%	0	0,00%	0	0,00%	0	0,00%	0	0,00%
SORIA	0	0,00%	0	0,00%	0	0,00%	0	0,00%	0	0,00%	0	0,00%	0	0,00%
VALLADOLID	0	0,00%	0	0,00%	0	0,00%	0	0,00%	5	3,57%	0	0,00%	0	0,00%
ZAMORA	0	0,00%	1	0,84%	0	0,00%	0	0,00%	0	0,00%	1	0,96%	0	0,00%
CASTILLA-LA MANCHA	2	1,57%	2	1,68%	0	0,00%	0	0,00%	3	2,14%	1	0,96%	0	0,00%
ALBACETE	1	0,79%	1	0,84%	0	0,00%	0	0,00%	1	0,71%	0	0,00%	0	0,00%
CIUDAD REAL	0	0,00%	0	0,00%	0	0,00%	0	0,00%	1	0,71%	0	0,00%	0	0,00%
CUENCA	0	0,00%	0	0,00%	0	0,00%	0	0,00%	0	0,00%	1	0,96%	0	0,00%
GUADALAJARA	1	0,79%	1	0,84%	0	0,00%	0	0,00%	0	0,00%	0	0,00%	0	0,00%
TOLEDO	0	0,00%	0	0,00%	0	0,00%	0	0,00%	1	0,71%	0	0,00%	0	0,00%

CC.AA. PROVINCIAS	2003		2004		2005		2006		2007		2008		2009	
	nº	% (1)	nº	% (1)	nº	% (1)	nº	%		%		%		%
CATALUNYA	0	0,00%	1	0,84%	2	0,72%	1	0,64%	0	0,00%	1	0,00%	4	2,82%
BARCELONA	0	0,00%	1	0,84%	2	0,72%	1	0,64%	0	0,00%	1	0,00%	2	1,41%
GIRONA	0	0,00%	0	0,00%	0	0,00%	0	0,00%	0	0,00%	0	0,00%	2	1,41%
LLEIDA	0	0,00%	0	0,00%	0	0,00%	0	0,00%	0	0,00%	0	0,00%	0	0,00%
TARRAGONA	0	0,00%	0	0,00%	0	0,00%	0	0,00%	0	0,00%	0	0,00%	0	0,00%
C. VALENCIANA	8	6,30%	0	0,00%	0	0,00%	0	0,00%	0	0,00%	0	0,00%	8	5,63%
ALICANTE	1	0,79%	0	0,00%	0	0,00%	0	0,00%	0	0,00%	0	0,00%	4	2,82%
CASTELLÓN	0	0,00%	0	0,00%	0	0,00%	0	0,00%	0	0,00%	0	0,00%	1	0,70%
VALENCIA	7	5,51%	0	0,00%	0	0,00%	0	0,00%	0	0,00%	0	0,00%	3	2,11%
EXTREMADURA	2	1,57%	2	1,68%	4	1,44%	2	1,28%	2	1,43%	1	0,96%	1	0,70%
BADAJOZ	0	0,00%	2	1,68%	3	0,72%	1	0,64%	2	1,43%	0	0,00%	0	0,00%
CÁCERES	2	1,57%	0	0,00%	1	0,72%	1	0,64%	0	0,00%	1	0,96%	1	0,70%
GALICIA	35	27,56%	43	36,13%	29	28,06%	44	28,21%	31	22,14%	41	32,69%	32	22,54%
A CORUÑA	6	4,72%	6	5,04%	1	2,16%	3	1,92%	1	0,71%	0	0,00%	0	0,00%
LUGO	0	0,00%	1	0,84%	2	0,72%	1	0,64%	0	0,00%	7	5,77%	3	2,11%
OURENSE	6	4,72%	11	9,24%	10	8,63%	16	10,26%	17	12,14%	8	6,73%	15	10,56%
PONTEVEDRA	23	18,11%	25	21,01%	16	16,55%	24	15,38%	13	9,29%	26	20,19%	14	9,86%
MADRID	2	1,57%	6	5,04%	5	1,44%	2	1,28%	5	3,57%	4	1,92%	8	5,63%
MURCIA	0	0,00%	0	0,00%	1	0,00%	0	0,00%	0	0,00%	0	0,00%	0	0,00%
NAVARRA	4	3,15%	0	0,00%	4	1,44%	3	1,92%	2	1,43%	1	0,96%	1	0,70%
PAÍS VASCO	14	11,02%	5	4,20%	13	7,91%	13	8,33%	10	7,14%	13	11,54%	9	6,34%
ÁLAVA	3	2,36%	2	1,68%	3	0,72%	1	0,64%	0	0,00%	0	0,00%	0	0,00%
GUIPÚZCOA	6	4,72%	1	0,84%	8	5,76%	10	6,41%	7	5,00%	12	11,54%	6	4,23%
VIZCAYA	5	3,94%	2	1,68%	2	1,44%	2	1,28%	3	2,14%	1	0,00%	3	2,11%
LA RIOJA	0	0,00%	1	0,84%	0	2,16%	3	1,92%	1	0,71%	3	1,92%	0	0,00%
CEUTA	4	3,15%	0	0,00%	4	0,72%	1	0,64%	2	1,43%	0	0,00%	1	0,70%
MELILLA	6	4,72%	1	0,84%	1	2,16%	3	1,92%	0	0,00%	0	0,00%	0	0,00%
TOTAL ESTADO	127	100,00%	119	100,00%	115	100,00%	156	100,00%	140	100,00%	134	100,00%	142	100,00%

(1) Calculado sobre el total de solicitudes resueltas en el año

TOTAL PRESTACIONES

EVOLUCIÓN INTERANUAL DE LAS PRESTACIONES APROBADAS

CC.AA. PROVINCIAS	2003		2004		2005		2006		2007		2008		2009	
	nº	% (1)	nº	% (1)	nº	% (1)	nº	% (1)	nº	% (1)	nº	% (1)	nº	% (1)
ANDALUCÍA	37	12,59%	35	13,46%	43	18,22%	45	18,22%	35	15,02%	16	7,80%	19	8,37%
ALMERÍA	5	1,70%	6	2,31%	4	1,69%	10	4,05%	4	1,72%	3	1,46%	11	4,85%
CÁDIZ	10	3,40%	6	2,31%	6	2,54%	2	0,81%	5	2,15%	1	0,49%	0	0,00%
CÓRDOBA	6	2,04%	0	0,00%	2	0,85%	4	1,62%	9	3,86%	3	1,46%	1	0,44%
GRANADA	2	0,68%	2	0,77%	8	3,39%	3	1,21%	1	0,43%	1	0,49%	2	0,88%
HUELVA	6	2,04%	6	2,31%	6	2,54%	1	0,40%	2	0,86%	2	0,98%	3	1,32%
JAÉN	2	0,68%	4	1,54%	3	1,27%	4	1,62%	2	0,86%	0	0,00%	0	0,00%
MÁLAGA	5	1,70%	8	3,08%	13	5,51%	21	8,50%	12	5,15%	6	2,93%	1	0,44%
SEVILLA	1	0,34%	3	1,15%	1	0,42%	0	0,00%	0	0,00%	0	0,00%	1	0,44%
ARAGÓN	18	6,12%	22	8,46%	12	5,08%	21	8,50%	23	9,87%	22	10,73%	21	9,25%
HUESCA	12	4,08%	9	3,46%	6	2,54%	3	1,21%	3	1,29%	4	1,95%	2	0,88%
TERUEL	0	0,00%	2	0,77%	1	0,42%	1	0,40%	0	0,00%	1	0,49%	3	1,32%
ZARAGOZA	6	2,04%	11	4,23%	5	2,12%	17	6,88%	20	8,58%	17	8,29%	16	7,05%
ASTURIAS	14	4,76%	7	2,69%	6	2,54%	11	4,45%	6	2,58%	12	5,85%	14	6,17%
ILLES BALEARS	7	2,38%	4	1,54%	0	0,00%	1	0,40%	0	0,00%	0	0,00%	0	0,00%
CANARIAS	7	2,38%	14	5,38%	9	3,81%	6	2,43%	1	0,43%	7	3,41%	9	3,96%
LAS PALMAS	6	2,04%	12	4,62%	7	2,97%	4	1,62%	0	0,00%	4	1,95%	5	2,20%
S.C. TENERIFE	1	0,34%	2	0,77%	2	0,85%	2	0,81%	1	0,43%	3	1,46%	4	1,76%
CANTABRIA	0	0,00%	0	0,00%	0	0,00%	0	0,00%	1	0,43%	0	0,00%	1	0,44%
CASTILLA Y LEÓN	14	4,76%	16	6,15%	17	7,20%	22	8,91%	33	14,16%	21	10,24%	26	11,45%
ÁVILA	3	1,02%	1	0,38%	4	1,69%	0	0,00%	5	2,15%	0	0,00%	0	0,00%
BURGOS	2	0,68%	8	3,08%	4	1,69%	9	3,64%	9	3,86%	7	3,41%	5	2,20%
LEÓN	3	1,02%	2	0,77%	1	0,42%	1	0,40%	0	0,00%	1	0,49%	0	0,00%
PALENCIA	0	0,00%	0	0,00%	0	0,00%	0	0,00%	1	0,43%	1	0,49%	0	0,00%
SALAMANCA	4	1,36%	4	1,54%	6	2,54%	12	4,86%	13	5,58%	11	5,37%	21	9,25%
SEGOVIA	0	0,00%	0	0,00%	0	0,00%	0	0,00%	0	0,00%	0	0,00%	0	0,00%
SORIA	0	0,00%	0	0,00%	0	0,00%	0	0,00%	0	0,00%	0	0,00%	0	0,00%
VALLADOLID	0	0,00%	0	0,00%	0	0,00%	0	0,00%	5	2,15%	0	0,00%	0	0,00%
ZAMORA	2	0,68%	1	0,38%	2	0,85%	0	0,00%	0	0,00%	1	0,49%	0	0,00%
CASTILLA-LA MANCHA	5	1,70%	3	1,15%	1	0,42%	0	0,00%	4	1,72%	1	0,49%	0	0,00%
ALBACETE	4	1,36%	1	0,38%	0	0,00%	0	0,00%	2	0,86%	0	0,00%	0	0,00%
CIUDAD REAL	0	0,00%	0	0,00%	0	0,00%	0	0,00%	1	0,43%	0	0,00%	0	0,00%
CUENCA	0	0,00%	1	0,38%	1	0,42%	0	0,00%	0	0,00%	1	0,49%	0	0,00%
GUADALAJARA	1	0,34%	1	0,38%	0	0,00%	0	0,00%	0	0,00%	0	0,00%	0	0,00%
TOLEDO	0	0,00%	0	0,00%	0	0,00%	0	0,00%	1	0,43%	0	0,00%	0	0,00%

CC.AA. PROVINCIAS	2003		2004		2005		2006		2007		2008		2009	
	nº	%	nº	%	nº	%	nº	%(1)	nº	%(1)	nº	%(1)	nº	%
CATALUNYA	11	3,74%	6	2,31%	18	7,63%	7	2,83%	12	5,15%	6	2,93%	7	3,08%
BARCELONA	11	3,74%	6	2,31%	18	7,63%	7	2,83%	12	5,15%	5	2,44%	5	2,20%
GIRONA	0	0,00%	0	0,00%	0	0,00%	0	0,00%	0	0,00%	1	0,49%	2	0,88%
LLEIDA	0	0,00%	0	0,00%	0	0,00%	0	0,00%	0	0,00%	0	0,00%	0	0,00%
TARRAGONA	0	0,00%	0	0,00%	0	0,00%	0	0,00%	0	0,00%	0	0,00%	0	0,00%
C. VALENCIANA	36	12,24%	18	6,92%	13	5,51%	1	0,40%	1	0,43%	1	0,49%	13	5,73%
ALICANTE	26	8,84%	17	6,54%	9	3,81%	0	0,00%	0	0,00%	1	0,49%	8	3,52%
CASTELLÓN	0	0,00%	1	0,38%	0	0,00%	0	0,00%	0	0,00%	0	0,00%	2	0,88%
VALENCIA	10	3,40%	0	0,00%	4	1,69%	1	0,40%	1	0,43%	0	0,00%	3	1,32%
EXTREMADURA	8	2,72%	5	1,92%	4	1,69%	5	2,02%	3	1,29%	2	0,98%	3	1,32%
BADAJOS	2	0,68%	3	1,15%	3	1,27%	2	0,81%	2	0,86%	0	0,00%	0	0,00%
CÁCERES	6	2,04%	2	0,77%	1	0,42%	3	1,21%	1	0,43%	2	0,98%	3	1,32%
GALICIA	46	15,65%	51	19,62%	34	14,41%	50	20,24%	38	16,31%	51	24,88%	39	17,18%
A CORUÑA	8	2,72%	9	3,46%	5	2,12%	8	3,24%	6	2,58%	5	2,44%	6	2,64%
LUGO	3	1,02%	3	1,15%	2	0,85%	1	0,40%	2	0,86%	10	4,88%	3	1,32%
OURENSE	7	2,38%	11	4,23%	10	4,24%	16	6,48%	17	7,30%	8	3,90%	15	6,61%
PONTEVEDRA	28	9,52%	28	10,77%	17	7,20%	25	10,12%	13	5,58%	28	13,66%	15	6,61%
MADRID	4	1,36%	9	3,46%	5	2,12%	5	2,02%	6	2,58%	5	2,44%	11	4,85%
MURCIA	3	1,02%	12	4,62%	8	3,39%	6	2,43%	4	1,72%	0	0,00%	4	1,76%
NAVARRA	6	2,04%	5	1,92%	4	1,69%	6	2,43%	2	0,86%	1	0,49%	1	0,44%
PAÍS VASCO	19	6,46%	7	2,69%	15	6,36%	20	8,10%	11	4,72%	13	6,34%	11	4,85%
ÁLAVA	8	2,72%	2	0,77%	3	1,27%	2	0,81%	0	0,00%	0	0,00%	0	0,00%
GUIPÚZCOA	6	2,04%	3	1,15%	10	4,24%	15	6,07%	8	3,43%	12	5,85%	8	3,52%
VIZCAYA	5	1,70%	2	0,77%	2	0,85%	3	1,21%	3	1,29%	1	0,49%	3	1,32%
LA RIOJA	0	0,00%	3	1,15%	1	0,42%	3	1,21%	4	1,72%	3	1,46%	0	0,00%
CEUTA	10	3,40%	7	2,69%	14	5,93%	7	2,83%	7	3,00%	3	1,46%	4	1,76%
MELILLA	49	16,67%	36	13,85%	32	13,56%	31	12,55%	42	18,03%	41	20,00%	44	19,38%
TOTAL ESTADO	294	100,00%	260	100,00%	236	100,00%	247	100,00%	233	100,00%	205	100,00%	227	100,00%

(1) Calculado sobre el total de solicitudes resueltas en el año

SUBSIDIO DE MOVILIDAD Y COMPENSACIÓN PARA GASTOS DE TRANSPORTE**EVOLUCIÓN INTERANUAL DE LAS PRESTACIONES DENEGADAS**

CC.AA. PROVINCIAS	2003		2004		2005		2006		2007		2008		2009	
	nº	% (1)	nº	% (1)	nº	% (1)	nº	% (1)	nº	% (1)	nº	% (1)	nº	% (1)
ANDALUCÍA	69	12,68%	53	9,74%	71	13,05%	62	32,98%	47	29,94%	59	30,72%	39	22,94%
ALMERÍA	6	1,10%	7	1,29%	4	0,74%	3	1,60%	7	4,46%	5	1,31%	4	2,35%
CÁDIZ	17	3,13%	6	1,10%	9	1,65%	8	4,26%	4	2,55%	9	5,88%	1	0,59%
CÓRDOBA	12	2,21%	7	1,29%	1	0,18%	10	5,32%	4	2,55%	8	3,27%	6	3,53%
GRANADA	8	1,47%	6	1,10%	9	1,65%	4	2,13%	2	1,27%	2	0,00%	5	2,94%
HUELVA	4	0,74%	2	0,37%	4	0,74%	1	0,53%	0	0,00%	1	0,65%	5	2,94%
JAÉN	2	0,37%	1	0,18%	4	0,74%	4	2,13%	7	4,46%	1	0,65%	0	0,00%
MÁLAGA	15	2,76%	12	2,21%	15	2,76%	21	11,17%	16	10,19%	19	11,76%	6	3,53%
SEVILLA	5	0,92%	12	2,21%	25	4,60%	11	5,85%	7	4,46%	14	7,19%	12	7,06%
ARAGÓN	0	0,00%	8	1,47%	5	0,92%	4	2,13%	3	1,91%	4	1,96%	1	0,59%
HUESCA	0	0,00%	2	0,37%	0	0,00%	2	1,06%	1	0,64%	0	0,00%	0	0,00%
TERUEL	0	0,00%	0	0,00%	0	0,00%	0	0,00%	0	0,00%	0	0,00%	0	0,00%
ZARAGOZA	0	0,00%	6	1,10%	5	0,92%	2	1,06%	2	1,27%	4	1,96%	1	0,59%
ASTURIAS	5	0,92%	2	0,37%	2	0,37%	3	1,60%	4	2,55%	1	0,00%	2	1,18%
ILLES BALEARS	1	0,18%	0	0,00%	1	0,18%	0	0,00%	0	0,00%	0	0,00%	1	0,59%
CANARIAS	25	4,60%	9	1,65%	7	1,29%	9	4,79%	4	2,55%	5	2,61%	13	7,65%
LAS PALMAS	25	4,60%	7	1,29%	7	1,29%	6	3,19%	4	2,55%	4	1,96%	11	6,47%
S.C. TENERIFE	0	0,00%	2	0,37%	0	0,00%	3	1,60%	0	0,00%	1	0,65%	2	1,18%
CANTABRIA	0	0,00%	0	0,00%	0	0,00%	0	0,00%	1	0,64%	0	0,00%	0	0,00%
CASTILLA Y LEÓN	16	2,94%	13	2,39%	12	2,21%	0	0,00%	2	1,27%	5	1,31%	8	4,71%
ÁVILA	3	0,55%	2	0,37%	3	0,55%	0	0,00%	0	0,00%	1	0,00%	4	2,35%
BURGOS	3	0,55%	3	0,55%	3	0,55%	0	0,00%	2	1,27%	0	0,00%	2	1,18%
LEÓN	2	0,37%	1	0,18%	2	0,37%	0	0,00%	0	0,00%	0	0,00%	2	1,18%
PALENCIA	0	0,00%	0	0,00%	0	0,00%	0	0,00%	0	0,00%	0	0,00%	0	0,00%
SALAMANCA	2	0,37%	3	0,55%	2	0,37%	0	0,00%	0	0,00%	4	1,31%	0	0,00%
SEGOVIA	1	0,18%	1	0,18%	1	0,18%	0	0,00%	0	0,00%	0	0,00%	0	0,00%
SORIA	0	0,00%	0	0,00%	0	0,00%	0	0,00%	0	0,00%	0	0,00%	0	0,00%
VALLADOLID	0	0,00%	0	0,00%	0	0,00%	0	0,00%	0	0,00%	0	0,00%	0	0,00%
ZAMORA	5	0,92%	3	0,55%	1	0,18%	0	0,00%	0	0,00%	0	0,00%	0	0,00%
CASTILLA-LA MANCHA	0	0,00%	0	0,00%	4	0,74%	5	2,66%	7	4,46%	7	3,92%	2	1,18%
ALBACETE	0	0,00%	0	0,00%	2	0,37%	2	1,06%	0	0,00%	0	0,00%	0	0,00%
CIUDAD REAL	0	0,00%	0	0,00%	0	0,00%	0	0,00%	5	3,18%	7	3,92%	1	0,59%
CUENCA	0	0,00%	0	0,00%	1	0,18%	3	1,60%	0	0,00%	0	0,00%	1	0,59%
GUADALAJARA	0	0,00%	0	0,00%	1	0,18%	0	0,00%	1	0,64%	0	0,00%	0	0,00%
TOLEDO	0	0,00%	0	0,00%	0	0,00%	0	0,00%	1	0,64%	0	0,00%	0	0,00%

CC.AA. PROVINCIAS	2003		2004		2005		2006		2007		2008		2009	
	nº	% (1)	nº	% (1)	nº	% (1)	nº	% (1)	nº	% (1)	nº	% (1)	nº	% (1)
CATALUNYA	12	2,21%	3	0,55%	16	2,94%	4	2,13%	7	4,46%	10	6,54%	6	3,53%
BARCELONA	10	1,84%	3	0,55%	8	1,47%	3	1,60%	7	4,46%	9	5,88%	5	2,94%
GIRONA	0	0,00%	0	0,00%	8	1,47%	0	0,00%	0	0,00%	0	0,00%	0	0,00%
LLEIDA	1	0,18%	0	0,00%	0	0,00%	0	0,00%	0	0,00%	0	0,00%	0	0,00%
TARRAGONA	1	0,18%	0	0,00%	0	0,00%	1	0,53%	0	0,00%	1	0,65%	1	0,59%
C. VALENCIANA	22	4,04%	58	10,66%	310	56,99%	16	8,51%	10	6,37%	16	6,54%	17	10,00%
ALICANTE	5	0,92%	53	9,74%	297	54,60%	3	1,60%	0	0,00%	3	0,00%	10	5,88%
CASTELLÓN	0	0,00%	0	0,00%	0	0,00%	0	0,00%	0	0,00%	0	0,00%	0	0,00%
VALENCIA	17	3,13%	5	0,92%	13	2,39%	13	6,91%	10	6,37%	13	6,54%	7	4,12%
EXTREMADURA	19	3,49%	17	3,13%	8	1,47%	3	1,60%	3	1,91%	0	0,00%	0	0,00%
BADAJOS	5	0,92%	9	1,65%	4	0,74%	1	0,53%	0	0,00%	0	0,00%	0	0,00%
CÁCERES	14	2,57%	8	1,47%	4	0,74%	2	1,06%	3	1,91%	0	0,00%	0	0,00%
GALICIA	14	2,57%	13	2,39%	23	4,23%	5	2,66%	9	5,73%	9	4,58%	10	5,88%
A CORUÑA	11	2,02%	9	1,65%	17	3,13%	4	2,13%	8	5,10%	7	3,92%	8	4,71%
LUGO	1	0,18%	2	0,37%	1	0,18%	0	0,00%	0	0,00%	1	0,65%	0	0,00%
OURENSE	1	0,18%	1	0,18%	3	0,55%	1	0,53%	1	0,64%	0	0,00%	2	1,18%
PONTEVEDRA	1	0,18%	1	0,18%	2	0,37%	0	0,00%	0	0,00%	1	0,00%	0	0,00%
MADRID	16	2,94%	18	3,31%	26	4,78%	15	7,98%	4	2,55%	18	9,80%	15	8,82%
MURCIA	17	3,13%	11	2,02%	12	2,21%	14	7,45%	20	12,74%	3	1,96%	9	5,29%
NAVARRA	3	0,55%	0	0,00%	0	0,00%	0	0,00%	2	1,27%	0	0,00%	0	0,00%
PAÍS VASCO	5	0,92%	2	0,37%	1	0,18%	15	7,98%	3	1,91%	6	3,27%	1	0,59%
ÁLAVA	0	0,00%	0	0,00%	0	0,00%	0	0,00%	0	0,00%	0	0,00%	0	0,00%
GUIPÚZCOA	1	0,18%	0	0,00%	1	0,18%	0	0,00%	1	0,64%	0	0,00%	1	0,59%
VIZCAYA	4	0,74%	2	0,37%	0	0,00%	15	7,98%	2	1,27%	6	3,27%	0	0,00%
LA RIOJA	0	0,00%	0	0,00%	0	0,00%	0	0,00%	1	0,64%	0	0,00%	0	0,00%
CEUTA	12	2,21%	4	0,74%	10	1,84%	11	5,85%	9	5,73%	7	3,27%	17	10,00%
MELILLA	21	3,86%	26	4,78%	36	6,62%	22	11,70%	21	13,38%	49	23,53%	29	17,06%
TOTAL ESTADO	257	100,00%	237	100,00%	544	100,00%	188	100,00%	157	100,00%	199	100,00%	170	100,00%

(1) Calculado sobre el total de solicitudes denegadas en el año

ASISTENCIA SANITARIA Y PRESTACIÓN FARMACÉUTICA**EVOLUCIÓN INTERANUAL DE LAS PRESTACIONES DENEGADAS**

CC.AA. PROVINCIAS	2003		2004		2005		2006		2007		2008		2009	
	nº	% (1)	nº	% (1)	nº	% (1)	nº	% (1)	nº	% (1)	nº	% (1)	nº	% (1)
1. ANDALUCÍA	39	25,83%	41	27,15%	54	35,76%	79	52,32%	58	36,71%	89	47,97%	69	45,70%
04. ALMERÍA	3	1,99%	3	1,99%	3	1,99%	3	1,99%	6	3,80%	8	4,05%	14	9,27%
11. CÁDIZ	3	1,99%	3	1,99%	9	5,96%	5	3,31%	3	1,90%	24	16,22%	7	4,64%
14. CÓRDOBA	7	4,64%	3	1,99%	0	0,00%	3	1,99%	5	3,16%	3	1,35%	3	1,99%
18. GRANADA	10	6,62%	11	7,28%	17	11,26%	14	9,27%	4	2,53%	5	2,70%	5	3,31%
21. HUELVA	2	1,32%	2	1,32%	1	0,66%	5	3,31%	0	0,00%	3	0,00%	13	8,61%
23. JAÉN	0	0,00%	2	1,32%	3	1,99%	1	0,66%	8	5,06%	0	0,00%	0	0,00%
29. MÁLAGA	11	7,28%	10	6,62%	14	9,27%	39	25,83%	24	15,19%	32	20,27%	12	7,95%
41. SEVILLA	3	1,99%	7	4,64%	7	4,64%	9	5,96%	8	5,06%	14	3,38%	15	9,93%
2. ARAGÓN	13	8,61%	15	9,93%	11	7,28%	9	5,96%	13	8,23%	10	6,08%	14	9,27%
22. HUESCA	3	1,99%	2	1,32%	2	1,32%	0	0,00%	3	1,90%	1	0,00%	0	0,00%
44. TERUEL	0	0,00%	0	0,00%	0	0,00%	1	0,66%	2	1,27%	0	0,00%	0	0,00%
50. ZARAGOZA	10	6,62%	13	8,61%	9	5,96%	8	5,30%	8	5,06%	9	6,08%	14	9,27%
3. ASTURIAS	5	3,31%	7	4,64%	7	4,64%	9	5,96%	5	3,16%	5	1,35%	9	5,96%
4. ILLES BALEARS	1	0,66%	2	1,32%	0	0,00%	1	0,66%	0	0,00%	0	0,00%	0	0,00%
5. CANARIAS	3	1,99%	2	1,32%	3	1,99%	5	3,31%	4	2,53%	5	3,38%	8	5,30%
35. LAS PALMAS	0	0,00%	2	1,32%	0	0,00%	3	1,99%	1	0,63%	2	1,35%	3	1,99%
38. S.C. TENERIFE	3	1,99%	0	0,00%	3	1,99%	2	1,32%	3	1,90%	3	2,03%	5	3,31%
6. CANTABRIA	0	0,00%	0	0,00%	0	0,00%	0	0,00%	0	0,00%	0	0,00%	0	0,00%
7. CASTILLA Y LEÓN	11	7,28%	11	7,28%	5	3,31%	2	1,32%	9	5,70%	5	3,38%	4	2,65%
05. ÁVILA	0	0,00%	0	0,00%	1	0,66%	0	0,00%	0	0,00%	0	0,00%	0	0,00%
09. BURGOS	3	1,99%	2	1,32%	1	0,66%	1	0,66%	5	3,16%	1	0,68%	0	0,00%
24. LEÓN	2	1,32%	2	1,32%	0	0,00%	1	0,66%	0	0,00%	3	2,03%	0	0,00%
34. PALENCIA	0	0,00%	0	0,00%	0	0,00%	0	0,00%	0	0,00%	0	0,00%	0	0,00%
37. SALAMANCA	1	0,66%	5	3,31%	3	1,99%	0	0,00%	4	2,53%	1	0,68%	4	2,65%
40. SEGOVIA	2	1,32%	1	0,66%	0	0,00%	0	0,00%	0	0,00%	0	0,00%	0	0,00%
42. SORIA	0	0,00%	0	0,00%	0	0,00%	0	0,00%	0	0,00%	0	0,00%	0	0,00%
47. VALLADOLID	0	0,00%	0	0,00%	0	0,00%	0	0,00%	0	0,00%	0	0,00%	0	0,00%
49. ZAMORA	3	1,99%	1	0,66%	0	0,00%	0	0,00%	0	0,00%	0	0,00%	0	0,00%
8. CAST.-LA MANCHA	2	1,32%	0	0,00%	0	0,00%	4	2,65%	6	3,80%	2	1,35%	0	0,00%
02. ALBACETE	0	0,00%	0	0,00%	0	0,00%	2	1,32%	0	0,00%	0	0,00%	0	0,00%
13. CIUDAD REAL	0	0,00%	0	0,00%	0	0,00%	0	0,00%	6	3,80%	2	1,35%	0	0,00%
16. CUENCA	0	0,00%	0	0,00%	0	0,00%	0	0,00%	0	0,00%	0	0,00%	0	0,00%
19. GUADALAJARA	0	0,00%	0	0,00%	0	0,00%	2	1,32%	0	0,00%	0	0,00%	0	0,00%
45. TOLEDO	2	1,32%	0	0,00%	0	0,00%	0	0,00%	0	0,00%	0	0,00%	0	0,00%

CC.AA. PROVINCIAS	2003		2004		2005		2006		2007		2008		2009	
	nº	%	nº	%(1)	nº	%(1)	nº	%(1)	nº	%	nº	%	nº	%
CATALUNYA	7	5,07%	4	2,90%	7	5,07%	1	0,66%	20	12,66%	12	6,08%	3	1,99%
BARCELONA	5	3,62%	4	2,90%	5	3,62%	0	0,00%	10	6,33%	9	6,08%	1	0,66%
GIRONA	0	0,00%	0	0,00%	0	0,00%	0	0,00%	0	0,00%	1	0,00%	0	0,00%
LLEIDA	2	1,45%	0	0,00%	0	0,00%	0	0,00%	3	1,90%	1	0,00%	2	1,32%
TARRAGONA	0	0,00%	0	0,00%	2	1,45%	1	0,66%	7	4,43%	1	0,00%	0	0,00%
C. VALENCIANA	5	3,62%	1	0,72%	1	0,72%	0	0,00%	0	0,00%	0	0,00%	1	0,66%
ALICANTE	2	1,45%	0	0,00%	0	0,00%	0	0,00%	0	0,00%	0	0,00%	1	0,66%
CASTELLÓN	0	0,00%	0	0,00%	0	0,00%	0	0,00%	0	0,00%	0	0,00%	0	0,00%
VALENCIA	3	2,17%	1	0,72%	1	0,72%	0	0,00%	0	0,00%	0	0,00%	0	0,00%
EXTREMADURA	5	3,62%	0	0,00%	2	1,45%	0	0,00%	0	0,00%	0	0,00%	0	0,00%
BADAJOS	4	2,90%	0	0,00%	0	0,00%	0	0,00%	0	0,00%	0	0,00%	0	0,00%
CÁCERES	1	0,72%	0	0,00%	2	1,45%	0	0,00%	0	0,00%	0	0,00%	0	0,00%
GALICIA	13	9,42%	12	8,70%	21	15,22%	8	5,30%	15	9,49%	22	12,16%	17	11,26%
A CORUÑA	8	5,80%	5	3,62%	9	6,52%	2	1,32%	2	1,27%	13	6,76%	4	2,65%
LUGO	0	0,00%	0	0,00%	1	0,72%	0	0,00%	3	1,90%	0	0,00%	1	0,66%
OURENSE	1	0,72%	4	2,90%	4	2,90%	6	3,97%	6	3,80%	4	2,03%	5	3,31%
PONTEVEDRA	4	2,90%	3	2,17%	7	5,07%	0	0,00%	4	2,53%	5	3,38%	7	4,64%
MADRID	13	9,42%	21	15,22%	13	9,42%	15	9,93%	9	5,70%	21	10,81%	13	8,61%
MURCIA	9	6,52%	4	2,90%	9	6,52%	7	4,64%	5	3,16%	6	3,38%	11	7,28%
NAVARRA	0	0,00%	2	1,45%	0	0,00%	2	1,32%	2	1,27%	3	1,35%	0	0,00%
PAÍS VASCO	10	7,25%	5	3,62%	5	3,62%	4	2,65%	11	6,96%	3	0,68%	2	1,32%
ÁLAVA	1	0,72%	0	0,00%	0	0,00%	0	0,00%	0	0,00%	0	0,00%	0	0,00%
GUIPÚZCOA	4	2,90%	3	2,17%	2	1,45%	4	2,65%	1	0,63%	1	0,68%	1	0,66%
VIZCAYA	5	3,62%	2	1,45%	3	2,17%	0	0,00%	10	6,33%	2	0,00%	1	0,66%
LA RIOJA	0	0,00%	0	0,00%	0	0,00%	2	1,32%	0	0,00%	2	0,68%	0	0,00%
CEUTA	0	0,00%	1	0,72%	0	0,00%	3	1,99%	1	0,63%	2	1,35%	0	0,00%
MELILLA	2	1,45%	0	0,00%	0	0,00%	0	0,00%	0	0,00%	0	0,00%	0	0,00%
TOTAL ESTADO	138	100,00%	128	100,00%	138	100,00%	151	100,00%	158	100,00%	187	100,00%	151	100,00%

(1) Calculado sobre el total de solicitudes denegadas en el año

TOTAL PRESTACIONES**EVOLUCIÓN INTERANUAL DE LAS PRESTACIONES DENEGADAS**

CC.AA. PROVINCIAS	2003		2004		2005		2006		2007		2008		2009	
	nº	% (1)	nº	% (1)	nº	% (1)	nº	% (1)	nº	% (1)	nº	% (1)	nº	% (1)
ANDALUCÍA	108	29,59%	94	25,75%	125	18,33%	141	41,59%	105	33,33%	148	38,34%	108	33,64%
ALMERÍA	9	2,47%	10	2,74%	7	1,03%	6	1,77%	13	4,13%	13	3,37%	18	5,61%
CÁDIZ	20	5,48%	9	2,47%	18	2,64%	13	3,83%	7	2,22%	33	8,55%	8	2,49%
CÓRDOBA	19	5,21%	10	2,74%	1	0,15%	13	3,83%	9	2,86%	11	2,85%	9	2,80%
GRANADA	18	4,93%	17	4,66%	26	3,81%	18	5,31%	6	1,90%	7	1,81%	10	3,12%
HUELVA	6	1,64%	4	1,10%	5	0,73%	6	1,77%	0	0,00%	4	1,04%	18	5,61%
JAÉN	2	0,55%	3	0,82%	7	1,03%	5	1,47%	15	4,76%	1	0,26%	0	0,00%
MÁLAGA	26	7,12%	22	6,03%	29	4,25%	60	17,70%	40	12,70%	51	13,21%	18	5,61%
SEVILLA	8	2,19%	19	5,21%	32	4,69%	20	5,90%	15	4,76%	28	7,25%	27	8,41%
ARAGÓN	13	3,56%	23	6,30%	16	2,35%	13	3,83%	16	5,08%	14	3,63%	15	4,67%
HUESCA	3	0,82%	4	1,10%	2	0,29%	2	0,59%	4	1,27%	1	0,26%	0	0,00%
TERUEL	0	0,00%	0	0,00%	0	0,00%	1	0,29%	2	0,63%	0	0,00%	0	0,00%
ZARAGOZA	10	2,74%	19	5,21%	14	2,05%	10	2,95%	10	3,17%	13	3,37%	15	4,67%
ASTURIAS	10	2,74%	9	2,47%	9	1,32%	12	3,54%	9	2,86%	6	1,55%	11	3,43%
ILLES BALEARS	2	0,55%	2	0,55%	1	0,15%	1	0,29%	0	0,00%	0	0,00%	1	0,31%
CANARIAS	28	7,67%	11	3,01%	10	1,47%	14	4,13%	8	2,54%	10	2,59%	21	6,54%
LAS PALMAS	25	6,85%	9	2,47%	7	1,03%	9	2,65%	5	1,59%	6	1,55%	14	4,36%
S.C. TENERIFE	3	0,82%	2	0,55%	3	0,44%	5	1,47%	3	0,95%	4	1,04%	7	2,18%
CANTABRIA	0	0,00%	0	0,00%	0	0,00%	0	0,00%	1	0,32%	0	0,00%	0	0,00%
CASTILLA Y LEÓN	27	7,40%	24	6,58%	17	2,49%	2	0,59%	11	3,49%	10	2,59%	12	3,74%
ÁVILA	3	0,82%	2	0,55%	4	0,59%	0	0,00%	0	0,00%	1	0,26%	4	1,25%
BURGOS	6	1,64%	5	1,37%	4	0,59%	1	0,29%	7	2,22%	1	0,26%	2	0,62%
LEÓN	4	1,10%	3	0,82%	2	0,29%	1	0,29%	0	0,00%	3	0,78%	2	0,62%
PALENCIA	0	0,00%	0	0,00%	0	0,00%	0	0,00%	0	0,00%	0	0,00%	0	0,00%
SALAMANCA	3	0,82%	8	2,19%	5	0,73%	0	0,00%	4	1,27%	5	1,30%	4	1,25%
SEGOVIA	3	0,82%	2	0,55%	1	0,15%	0	0,00%	0	0,00%	0	0,00%	0	0,00%
SORIA	0	0,00%	0	0,00%	0	0,00%	0	0,00%	0	0,00%	0	0,00%	0	0,00%
VALLADOLID	0	0,00%	0	0,00%	0	0,00%	0	0,00%	0	0,00%	0	0,00%	0	0,00%
ZAMORA	8	2,19%	4	1,10%	1	0,15%	0	0,00%	0	0,00%	0	0,00%	0	0,00%
CASTILLA-LA MANCHA	2	0,55%	0	0,00%	4	0,59%	9	2,65%	13	4,13%	9	2,33%	2	0,62%
ALBACETE	0	0,00%	0	0,00%	2	0,29%	4	1,18%	0	0,00%	0	0,00%	0	0,00%
CIUDAD REAL	0	0,00%	0	0,00%	0	0,00%	0	0,00%	11	3,49%	9	2,33%	1	0,31%
CUENCA	0	0,00%	0	0,00%	1	0,15%	3	0,88%	0	0,00%	0	0,00%	1	0,31%
GUADALAJARA	0	0,00%	0	0,00%	1	0,15%	2	0,59%	1	0,32%	0	0,00%	0	0,00%
TOLEDO	2	0,55%	0	0,00%	0	0,00%	0	0,00%	1	0,32%	0	0,00%	0	0,00%

CC.AA. PROVINCIAS	2003		2004		2005		2006		2007		2008		2009	
	nº	%	nº	%	nº	%	nº	% (1)	nº	% (1)	nº	% (1)	nº	%
CATALUNYA	19	4,81%	7	1,92%	23	3,37%	5	1,47%	27	8,57%	22	5,70%	9	2,80%
BARCELONA	15	3,80%	7	1,92%	13	1,91%	3	0,88%	17	5,40%	18	4,66%	6	1,87%
GIRONA	0	0,00%	0	0,00%	8	1,17%	0	0,00%	0	0,00%	1	0,26%	0	0,00%
LLEIDA	3	0,76%	0	0,00%	0	0,00%	0	0,00%	3	0,95%	1	0,26%	2	0,62%
TARRAGONA	1	0,25%	0	0,00%	2	0,29%	2	0,59%	7	2,22%	2	0,52%	1	0,31%
C. VALENCIANA	27	6,84%	59	16,16%	311	45,60%	16	4,72%	10	3,17%	16	4,15%	18	5,61%
ALICANTE	7	1,77%	53	14,52%	297	43,55%	3	0,88%	0	0,00%	3	0,78%	11	3,43%
CASTELLÓN	0	0,00%	0	0,00%	0	0,00%	0	0,00%	0	0,00%	0	0,00%	0	0,00%
VALENCIA	20	5,06%	6	1,64%	14	2,05%	13	3,83%	10	3,17%	13	3,37%	7	2,18%
EXTREMADURA	24	6,08%	17	4,66%	10	1,47%	3	0,88%	3	0,95%	0	0,00%	0	0,00%
BADAJOS	9	2,28%	9	2,47%	4	0,59%	1	0,29%	0	0,00%	0	0,00%	0	0,00%
CÁCERES	15	3,80%	8	2,19%	6	0,88%	2	0,59%	3	0,95%	0	0,00%	0	0,00%
GALICIA	27	6,84%	25	6,85%	44	6,45%	13	3,83%	24	7,62%	31	8,03%	27	8,41%
A CORUÑA	19	4,81%	14	3,84%	26	3,81%	6	1,77%	10	3,17%	20	5,18%	12	3,74%
LUGO	1	0,25%	2	0,55%	2	0,29%	0	0,00%	3	0,95%	1	0,26%	1	0,31%
OURENSE	2	0,51%	5	1,37%	7	1,03%	7	2,06%	7	2,22%	4	1,04%	7	2,18%
PONTEVEDRA	5	1,27%	4	1,10%	9	1,32%	0	0,00%	4	1,27%	6	1,55%	7	2,18%
MADRID	29	7,34%	39	10,68%	39	5,72%	30	8,85%	13	4,13%	39	10,10%	28	8,72%
MURCIA	26	6,58%	15	4,11%	21	3,08%	21	6,19%	25	7,94%	9	2,33%	20	6,23%
NAVARRA	3	0,76%	2	0,55%	0	0,00%	2	0,59%	4	1,27%	3	0,78%	0	0,00%
PAÍS VASCO	15	3,80%	7	1,92%	6	0,88%	19	5,60%	14	4,44%	9	2,33%	3	0,93%
ÁLAVA	1	0,25%	0	0,00%	0	0,00%	0	0,00%	0	0,00%	0	0,00%	0	0,00%
GUIPÚZCOA	5	1,27%	3	0,82%	3	0,44%	4	1,18%	2	0,63%	1	0,26%	2	0,62%
VIZCAYA	9	2,28%	4	1,10%	3	0,44%	15	4,42%	12	3,81%	8	2,07%	1	0,31%
LA RIOJA	0	0,00%	0	0,00%	0	0,00%	2	0,59%	1	0,32%	2	0,52%	0	0,00%
CEUTA	12	3,04%	5	1,37%	10	1,47%	14	4,13%	10	3,17%	9	2,33%	17	5,30%
MELILLA	23	5,82%	26	7,12%	36	5,28%	22	6,49%	21	6,67%	49	12,69%	29	9,03%
TOTAL ESTADO	395	100,00%	365	100,00%	682	100,00%	339	100,00%	315	100,00%	386	100,00%	321	100,00%

(1) Calculado sobre el total de solicitudes denegadas en el año

SUBSIDIO DE MOVILIDAD Y COMPENSACIÓN PARA GASTOS DE TRANSPORTE

EVOLUCIÓN INTERANUAL DE LAS PRESTACIONES PENDIENTES

CC.AA. PROVINCIAS	2003		2004		2005		2006		2007		2008		2009	
	nº	% (1)	nº	% (1)	nº	% (1)	nº	% (1)	nº	% (1)	nº	% (1)	nº	% (1)
ANDALUCÍA	19	22,09%	17	8,90%	18	25,00%	18	25,00%	15	24,19%	11	16,18%	7	10,29%
ALMERÍA	1	1,16%	0	0,00%	0	0,00%	0	0,00%	0	0,00%	0	1,47%	0	0,00%
CÁDIZ	5	5,81%	7	3,66%	3	4,17%	8	11,11%	5	8,06%	3	1,47%	5	7,35%
CÓRDOBA	1	1,16%	1	0,52%	4	5,56%	1	1,39%	3	4,84%	0	2,94%	0	0,00%
GRANADA	3	3,49%	0	0,00%	2	2,78%	1	1,39%	0	0,00%	4	5,88%	0	0,00%
HUELVA	0	0,00%	3	1,57%	1	1,39%	0	0,00%	0	0,00%	0	0,00%	0	0,00%
JAÉN	0	0,00%	1	0,52%	1	1,39%	0	0,00%	0	0,00%	0	0,00%	0	0,00%
MÁLAGA	5	5,81%	5	2,62%	6	8,33%	7	9,72%	6	9,68%	4	4,41%	2	2,94%
SEVILLA	4	4,65%	0	0,00%	1	1,39%	1	1,39%	1	1,61%	0	0,00%	0	0,00%
ARAGÓN	1	1,16%	0	0,00%	0	0,00%	0	0,00%	1	1,61%	0	0,00%	1	1,47%
HUESCA	0	0,00%	0	0,00%	0	0,00%	0	0,00%	0	0,00%	0	0,00%	0	0,00%
TERUEL	0	0,00%	0	0,00%	0	0,00%	0	0,00%	0	0,00%	0	0,00%	0	0,00%
ZARAGOZA	1	1,16%	0	0,00%	0	0,00%	0	0,00%	1	1,61%	0	0,00%	1	1,47%
ASTURIAS	1	1,16%	1	0,52%	5	6,94%	4	5,56%	0	0,00%	3	1,47%	3	4,41%
ILLES BALEARS	0	0,00%	0	0,00%	0	0,00%	0	0,00%	0	0,00%	0	0,00%	0	0,00%
CANARIAS	7	8,14%	9	4,71%	6	8,33%	3	4,17%	2	3,23%	10	13,24%	8	11,76%
LAS PALMAS	6	6,98%	8	4,19%	6	8,33%	2	2,78%	1	1,61%	8	10,29%	8	11,76%
S.C. TENERIFE	1	1,16%	1	0,52%	0	0,00%	1	1,39%	1	1,61%	2	2,94%	0	0,00%
CANTABRIA	0	0,00%	0	0,00%	0	0,00%	1	1,39%	0	0,00%	0	0,00%	0	0,00%
CASTILLA Y LEÓN	1	1,16%	3	1,57%	1	1,39%	0	0,00%	0	0,00%	0	0,00%	1	1,47%
ÁVILA	0	0,00%	1	0,52%	0	0,00%	0	0,00%	0	0,00%	0	0,00%	0	0,00%
BURGOS	0	0,00%	1	0,52%	1	1,39%	0	0,00%	0	0,00%	0	0,00%	0	0,00%
LEÓN	0	0,00%	0	0,00%	0	0,00%	0	0,00%	0	0,00%	0	0,00%	1	1,47%
PALENCIA	0	0,00%	0	0,00%	0	0,00%	0	0,00%	0	0,00%	0	0,00%	0	0,00%
SALAMANCA	0	0,00%	0	0,00%	0	0,00%	0	0,00%	0	0,00%	0	0,00%	0	0,00%
SEGOVIA	1	1,16%	1	0,52%	0	0,00%	0	0,00%	0	0,00%	0	0,00%	0	0,00%
SORIA	0	0,00%	0	0,00%	0	0,00%	0	0,00%	0	0,00%	0	0,00%	0	0,00%
VALLADOLID	0	0,00%	0	0,00%	0	0,00%	0	0,00%	0	0,00%	0	0,00%	0	0,00%
ZAMORA	0	0,00%	0	0,00%	0	0,00%	0	0,00%	0	0,00%	0	0,00%	0	0,00%
CASTILLA-LA MANCHA	0	0,00%	0	0,00%	1	1,39%	1	1,39%	0	0,00%	0	0,00%	1	1,47%
ALBACETE	0	0,00%	0	0,00%	1	1,39%	1	1,39%	0	0,00%	0	0,00%	0	0,00%
CIUDAD REAL	0	0,00%	0	0,00%	0	0,00%	0	0,00%	0	0,00%	0	0,00%	0	0,00%
CUENCA	0	0,00%	0	0,00%	0	0,00%	0	0,00%	0	0,00%	0	0,00%	0	0,00%
GUADALAJARA	0	0,00%	0	0,00%	0	0,00%	0	0,00%	0	0,00%	0	0,00%	1	1,47%
TOLEDO	0	0,00%	0	0,00%	0	0,00%	0	0,00%	0	0,00%	0	0,00%	0	0,00%

CC.AA. PROVINCIAS	2003		2004		2005		2006		2007		2008		2009	
	nº	% (1)	nº	% (1)	nº	% (1)	nº	% (1)	nº	% (1)	nº	% (1)	nº	% (1)
CATALUNYA	5	5,81%	14	7,33%	5	6,94%	4	5,56%	7	11,29%	5	5,88%	4	5,88%
BARCELONA	5	5,81%	14	7,33%	4	5,56%	4	5,56%	5	8,06%	5	5,88%	3	4,41%
GIRONA	0	0,00%	0	0,00%	0	0,00%	0	0,00%	1	1,61%	0	0,00%	1	1,47%
LLEIDA	0	0,00%	0	0,00%	0	0,00%	0	0,00%	0	0,00%	0	0,00%	0	0,00%
TARRAGONA	0	0,00%	0	0,00%	1	1,39%	0	0,00%	1	1,61%	0	0,00%	0	0,00%
C. VALENCIANA	18	20,93%	101	52,88%	6	8,33%	9	12,50%	11	17,74%	8	14,71%	10	14,71%
ALICANTE	17	19,77%	97	50,79%	2	2,78%	0	0,00%	0	0,00%	0	0,00%	0	0,00%
CASTELLÓN	0	0,00%	0	0,00%	0	0,00%	0	0,00%	0	0,00%	0	0,00%	0	0,00%
VALENCIA	1	1,16%	4	2,09%	4	5,56%	9	12,50%	11	17,74%	8	14,71%	10	14,71%
EXTREMADURA	5	5,81%	4	2,09%	1	1,39%	2	2,78%	0	0,00%	0	0,00%	1	1,47%
BADAJOS	4	4,65%	4	2,09%	0	0,00%	0	0,00%	0	0,00%	0	0,00%	0	0,00%
CÁCERES	1	1,16%	0	0,00%	1	1,39%	2	2,78%	0	0,00%	0	0,00%	1	1,47%
GALICIA	1	1,16%	5	2,62%	0	0,00%	0	0,00%	3	4,84%	7	2,94%	1	1,47%
A CORUÑA	0	0,00%	4	2,09%	0	0,00%	0	0,00%	2	3,23%	4	2,94%	0	0,00%
LUGO	1	1,16%	0	0,00%	0	0,00%	0	0,00%	0	0,00%	0	0,00%	0	0,00%
OURENSE	0	0,00%	1	0,52%	0	0,00%	0	0,00%	0	0,00%	2	0,00%	0	0,00%
PONTEVEDRA	0	0,00%	0	0,00%	0	0,00%	0	0,00%	1	1,61%	1	0,00%	1	1,47%
MADRID	6	6,98%	13	6,81%	6	8,33%	2	2,78%	6	9,68%	4	5,88%	0	0,00%
MURCIA	14	16,28%	10	5,24%	9	12,50%	12	16,67%	2	3,23%	7	2,94%	8	11,76%
NAVARRA	0	0,00%	0	0,00%	0	0,00%	0	0,00%	0	0,00%	0	0,00%	0	0,00%
PAÍS VASCO	0	0,00%	1	0,52%	2	2,78%	3	4,17%	1	1,61%	5	7,35%	3	4,41%
ÁLAVA	0	0,00%	0	0,00%	0	0,00%	0	0,00%	0	0,00%	0	0,00%	0	0,00%
GUIPÚZCOA	0	0,00%	1	0,52%	2	2,78%	3	4,17%	1	1,61%	5	7,35%	3	4,41%
VIZCAYA	0	0,00%	0	0,00%	0	0,00%	0	0,00%	0	0,00%	0	0,00%	0	0,00%
LA RIOJA	1	1,16%	0	0,00%	0	0,00%	0	0,00%	0	0,00%	0	0,00%	0	0,00%
CEUTA	0	0,00%	5	2,62%	2	2,78%	3	4,17%	3	4,84%	1	1,47%	2	2,94%
MELILLA	7	8,14%	8	4,19%	10	13,89%	10	13,89%	11	17,74%	16	27,94%	18	26,47%
TOTAL ESTADO	86	100,00%	191	100,00%	72	100,00%	72	100,00%	62	100,00%	77	100,00%	68	100,00%

(1) Calculado sobre el total de solicitudes pendientes al finalizar el año

ASISTENCIA SANITARIA Y PRESTACIÓN FARMACÉUTICA

EVOLUCIÓN INTERANUAL DE LAS PRESTACIONES PENDIENTES

CC.AA. PROVINCIAS	2003		2004		2005		2006		2007		2008		2009	
	nº	% (1)	nº	% (1)	nº	% (1)	nº	% (1)	nº	% (1)	nº	% (1)	nº	% (1)
ANDALUCÍA	9	20,26%	10	23,03%	32	45,44%	15	34,54%	23	30,09%	8	16,87%	7	14,76%
ALMERÍA	1	2,25%	0	0,00%	0	0,00%	0	0,00%	0	0,00%	0	0,00%	1	2,11%
CÁDIZ	1	2,25%	1	2,30%	3	4,26%	2	4,61%	4	5,23%	2	4,22%	0	0,00%
CÓRDOBA	0	0,00%	0	0,00%	2	2,84%	2	4,61%	3	3,93%	0	0,00%	1	2,11%
GRANADA	0	0,00%	0	0,00%	2	2,84%	2	4,61%	0	0,00%	0	0,00%	0	0,00%
HUELVA	3	6,75%	1	2,30%	3	4,26%	0	0,00%	3	3,93%	0	0,00%	2	4,22%
JAÉN	1	2,25%	1	2,30%	0	0,00%	1	2,30%	0	0,00%	0	0,00%	0	0,00%
MÁLAGA	3	6,75%	7	16,12%	22	31,24%	8	18,42%	13	17,01%	5	10,54%	2	4,22%
SEVILLA	0	0,00%	0	0,00%	0	0,00%	0	0,00%	0	0,00%	1	2,11%	1	2,11%
ARAGÓN	3	6,75%	4	9,21%	3	4,26%	3	6,91%	7	9,16%	1	2,11%	1	2,11%
HUESCA	0	0,00%	2	4,61%	1	1,42%	0	0,00%	0	0,00%	0	0,00%	0	0,00%
TERUEL	0	0,00%	0	0,00%	1	1,42%	2	4,61%	0	0,00%	0	0,00%	0	0,00%
ZARAGOZA	3	6,75%	2	4,61%	1	1,42%	1	2,30%	7	9,16%	1	2,11%	1	2,11%
ASTURIAS	4	9,00%	1	2,30%	2	2,84%	0	0,00%	6	7,85%	7	14,76%	0	0,00%
ILLES BALEARS	0	0,00%	0	0,00%	0	0,00%	0	0,00%	0	0,00%	0	0,00%	0	0,00%
CANARIAS	1	2,25%	0	0,00%	2	2,84%	1	2,30%	1	1,31%	0	0,00%	0	0,00%
LAS PALMAS	0	0,00%	0	0,00%	1	1,42%	0	0,00%	0	0,00%	0	0,00%	0	0,00%
S.C. TENERIFE	1	2,25%	0	0,00%	1	1,42%	1	2,30%	1	1,31%	0	0,00%	0	0,00%
CANTABRIA	0	0,00%	0	0,00%	0	0,00%	0	0,00%	0	0,00%	0	0,00%	0	0,00%
CASTILLA Y LEÓN	4	9,00%	1	2,30%	0	0,00%	3	6,91%	3	3,93%	0	0,00%	1	2,11%
ÁVILA	0	0,00%	0	0,00%	0	0,00%	0	0,00%	0	0,00%	0	0,00%	0	0,00%
BURGOS	2	4,50%	0	0,00%	0	0,00%	2	4,61%	2	2,62%	0	0,00%	0	0,00%
LEÓN	1	2,25%	0	0,00%	0	0,00%	0	0,00%	1	1,31%	0	0,00%	1	2,11%
PALENCIA	0	0,00%	0	0,00%	0	0,00%	0	0,00%	0	0,00%	0	0,00%	0	0,00%
SALAMANCA	0	0,00%	1	2,30%	0	0,00%	1	2,30%	0	0,00%	0	0,00%	0	0,00%
SEGOVIA	0	0,00%	0	0,00%	0	0,00%	0	0,00%	0	0,00%	0	0,00%	0	0,00%
SORIA	0	0,00%	0	0,00%	0	0,00%	0	0,00%	0	0,00%	0	0,00%	0	0,00%
VALLADOLID	0	0,00%	0	0,00%	0	0,00%	0	0,00%	0	0,00%	0	0,00%	0	0,00%
ZAMORA	1	2,25%	0	0,00%	0	0,00%	0	0,00%	0	0,00%	0	0,00%	0	0,00%
CASTILLA-LA MANCHA	2	4,50%	0	0,00%	1	1,42%	1	2,30%	0	0,00%	0	0,00%	0	0,00%
ALBACETE	1	2,25%	0	0,00%	1	1,42%	1	2,30%	0	0,00%	0	0,00%	0	0,00%
CIUDAD REAL	0	0,00%	0	0,00%	0	0,00%	0	0,00%	0	0,00%	0	0,00%	0	0,00%
CUENCA	0	0,00%	0	0,00%	0	0,00%	0	0,00%	0	0,00%	0	0,00%	0	0,00%
GUADALAJARA	1	2,25%	0	0,00%	0	0,00%	0	0,00%	0	0,00%	0	0,00%	0	0,00%
TOLEDO	0	0,00%	0	0,00%	0	0,00%	0	0,00%	0	0,00%	0	0,00%	0	0,00%

CC.AA. PROVINCIAS	2003		2004		2005		2006		2007		2008		2009	
	nº	%	nº	%	nº	% (1)	nº	% (1)	nº	% (1)	nº	% (1)	nº	% (1)
CATALUNYA	2	4,50%	3	6,91%	2	2,84%	7	16,12%	5	6,54%	2	4,22%	5	10,54%
BARCELONA	2	4,50%	2	4,61%	1	1,42%	5	11,51%	4	5,23%	2	4,22%	4	8,43%
GIRONA	0	0,00%	0	0,00%	0	0,00%	0	0,00%	0	0,00%	0	0,00%	0	0,00%
LLEIDA	0	0,00%	0	0,00%	0	0,00%	0	0,00%	0	0,00%	0	0,00%	1	2,11%
TARRAGONA	0	0,00%	1	2,30%	1	1,42%	2	4,61%	1	1,31%	0	0,00%	0	0,00%
C. VALENCIANA	0	0,33%	0	0,34%	0	0,21%	0	0,34%	0	0,19%	1	2,42%	3	6,64%
ALICANTE	0	0,00%	0	0,00%	0	0,00%	0	0,00%	0	0,00%	0	0,00%	0	0,00%
CASTELLÓN	0	0,00%	0	0,00%	0	0,00%	0	0,00%	0	0,00%	0	0,00%	0	0,00%
VALENCIA	0	0,33%	0	0,34%	0	0,21%	0	0,34%	0	0,19%	1	2,42%	3	6,64%
EXTREMADURA	0	0,00%	1	2,30%	1	1,42%	0	0,00%	1	1,31%	1	2,11%	1	2,11%
BADAJOS	0	0,00%	1	2,30%	0	0,00%	0	0,00%	1	1,31%	1	2,11%	1	2,11%
CÁCERES	0	0,00%	0	0,00%	1	1,42%	0	0,00%	0	0,00%	0	0,00%	0	0,00%
GALICIA	5	11,25%	3	6,91%	4	5,68%	7	16,12%	10	13,08%	2	4,22%	9	18,98%
A CORUÑA	0	0,00%	2	4,61%	1	1,42%	0	0,00%	1	1,31%	0	0,00%	2	4,22%
LUGO	1	2,25%	0	0,00%	0	0,00%	1	2,30%	0	0,00%	0	0,00%	0	0,00%
OURENSE	0	0,00%	0	0,00%	1	1,42%	3	6,91%	1	1,31%	1	2,11%	4	8,43%
PONTEVEDRA	4	9,00%	1	2,30%	2	2,84%	3	6,91%	8	10,47%	1	2,11%	3	6,33%
MADRID	10	22,51%	6	13,82%	3	4,26%	0	0,00%	5	6,54%	2	4,22%	5	10,54%
MURCIA	0	0,00%	5	11,51%	6	8,52%	0	0,00%	1	1,31%	2	4,22%	0	0,00%
NAVARRA	0	0,00%	0	0,00%	0	0,00%	0	0,00%	0	0,00%	0	0,00%	0	0,00%
PAÍS VASCO	3	6,75%	7	16,12%	12	17,04%	5	11,51%	13	17,01%	11	23,19%	14	29,52%
ÁLAVA	0	0,00%	0	0,00%	0	0,00%	0	0,00%	0	0,00%	0	0,00%	0	0,00%
GUIPÚZCOA	2	4,50%	6	13,82%	12	17,04%	5	11,51%	13	17,01%	10	21,09%	12	25,30%
VIZCAYA	1	2,25%	1	2,30%	0	0,00%	0	0,00%	0	0,00%	1	2,11%	2	4,22%
LA RIOJA	1	2,25%	0	0,00%	2	2,84%	0	0,00%	1	1,31%	0	0,00%	1	2,11%
CEUTA	0	0,00%	2	4,61%	0	0,00%	1	2,30%	0	0,00%	0	0,00%	0	0,00%
MELILLA	0	0,63%	0	0,64%	0	0,40%	0	0,64%	0	0,37%	0	0,59%	0	0,59%
TOTAL ESTADO	44	100,00%	43	100,00%	70	100,00%	43	100,00%	76	100,00%	37	78,91%	47	100,00%

(1) Calculado sobre el total de solicitudes pendientes al finalizar el año

TOTAL PRESTACIONES

EVOLUCIÓN INTERANUAL DE LAS PRESTACIONES PENDIENTES

CC.AA. PROVINCIAS	2003		2004		2005		2006		2007		2008		2009	
	nº	% (1)	nº	% (1)	nº	% (1)	nº	% (1)	nº	% (1)	nº	% (1)	nº	% (1)
ANDALUCÍA	28	21,47%	27	11,52%	50	35,11%	33	28,59%	38	27,45%	19	16,60%	14	12,13%
ALMERÍA	2	1,53%	0	0,00%	0	0,00%	0	0,00%	0	0,00%	0	0,00%	1	0,87%
CÁDIZ	6	4,60%	8	3,41%	6	4,21%	10	8,66%	9	6,50%	5	4,37%	5	4,33%
CÓRDOBA	1	0,77%	1	0,43%	6	4,21%	3	2,60%	6	4,33%	0	0,00%	1	0,87%
GRANADA	3	2,30%	0	0,00%	4	2,81%	3	2,60%	0	0,00%	4	3,50%	0	0,00%
HUELVA	3	2,30%	4	1,71%	4	2,81%	0	0,00%	3	2,17%	0	0,00%	2	1,73%
JAÉN	1	0,77%	2	0,85%	1	0,70%	1	0,87%	0	0,00%	0	0,00%	0	0,00%
MÁLAGA	8	6,13%	12	5,12%	28	19,66%	15	13,00%	19	13,73%	9	7,87%	4	3,47%
SEVILLA	4	3,07%	0	0,00%	1	0,70%	1	0,87%	1	0,72%	1	0,87%	1	0,87%
ARAGÓN	4	3,07%	4	1,71%	3	2,11%	3	2,60%	8	5,78%	1	0,87%	2	1,73%
HUESCA	0	0,00%	2	0,85%	1	0,70%	0	0,00%	0	0,00%	0	0,00%	0	0,00%
TERUEL	0	0,00%	0	0,00%	1	0,70%	2	1,73%	0	0,00%	0	0,00%	0	0,00%
ZARAGOZA	4	3,07%	2	0,85%	1	0,70%	1	0,87%	8	5,78%	1	0,87%	2	1,73%
ASTURIAS	5	3,83%	2	0,85%	7	4,91%	4	3,47%	6	4,33%	10	8,74%	3	2,60%
ILLES BALEARS	0	0,00%	0	0,00%	0	0,00%	0	0,00%	0	0,00%	0	0,00%	0	0,00%
CANARIAS	8	6,13%	9	3,84%	8	5,62%	4	3,47%	3	2,17%	10	8,74%	8	6,93%
LAS PALMAS	6	4,60%	8	3,41%	7	4,91%	2	1,73%	1	0,72%	8	6,99%	8	6,93%
S.C. TENERIFE	2	1,53%	1	0,43%	1	0,70%	2	1,73%	2	1,44%	2	1,75%	0	0,00%
CANTABRIA	0	0,00%	0	0,00%	0	0,00%	1	0,87%	0	0,00%	0	0,00%	0	0,00%
CASTILLA Y LEÓN	5	3,83%	4	1,71%	1	0,70%	3	2,60%	3	2,17%	0	0,00%	2	1,73%
ÁVILA	0	0,00%	1	0,43%	0	0,00%	0	0,00%	0	0,00%	0	0,00%	0	0,00%
BURGOS	2	1,53%	1	0,43%	1	0,70%	2	1,73%	2	1,44%	0	0,00%	0	0,00%
LEÓN	1	0,77%	0	0,00%	0	0,00%	0	0,00%	1	0,72%	0	0,00%	2	1,73%
PALENCIA	0	0,00%	0	0,00%	0	0,00%	0	0,00%	0	0,00%	0	0,00%	0	0,00%
SALAMANCA	0	0,00%	1	0,43%	0	0,00%	1	0,87%	0	0,00%	0	0,00%	0	0,00%
SEGOVIA	1	0,77%	1	0,43%	0	0,00%	0	0,00%	0	0,00%	0	0,00%	0	0,00%
SORIA	0	0,00%	0	0,00%	0	0,00%	0	0,00%	0	0,00%	0	0,00%	0	0,00%
VALLADOLID	0	0,00%	0	0,00%	0	0,00%	0	0,00%	0	0,00%	0	0,00%	0	0,00%
ZAMORA	1	0,77%	0	0,00%	0	0,00%	0	0,00%	0	0,00%	0	0,00%	0	0,00%
CASTILLA-LA MANCHA	2	1,53%	0	0,00%	2	1,40%	2	1,73%	0	0,00%	0	0,00%	1	0,87%
ALBACETE	1	0,77%	0	0,00%	2	1,40%	2	1,73%	0	0,00%	0	0,00%	0	0,00%
CIUDAD REAL	0	0,00%	0	0,00%	0	0,00%	0	0,00%	0	0,00%	0	0,00%	0	0,00%
CUENCA	0	0,00%	0	0,00%	0	0,00%	0	0,00%	0	0,00%	0	0,00%	0	0,00%
GUADALAJARA	1	0,77%	0	0,00%	0	0,00%	0	0,00%	0	0,00%	0	0,00%	1	0,87%
TOLEDO	0	0,00%	0	0,00%	0	0,00%	0	0,00%	0	0,00%	0	0,00%	0	0,00%

CC.AA. PROVINCIAS	2003		2004		2005		2006		2007		2008		2009	
	nº	%	nº	%	nº	%	nº	% (1)	nº	% (1)	nº	% (1)	nº	% (1)
CATALUNYA	7	5,37%	17	7,25%	7	4,91%	11	9,53%	12	8,67%	7	6,12%	9	7,80%
BARCELONA	7	5,37%	16	6,83%	5	3,51%	9	7,80%	9	6,50%	7	6,12%	7	6,06%
GIRONA	0	0,00%	0	0,00%	0	0,00%	0	0,00%	1	0,72%	0	0,00%	1	0,87%
LLEIDA	0	0,00%	0	0,00%	0	0,00%	0	0,00%	0	0,00%	0	0,00%	1	0,87%
TARRAGONA	0	0,00%	1	0,43%	2	1,40%	2	1,73%	2	1,44%	0	0,00%	0	0,00%
C. VALENCIANA	18	13,91%	101	43,15%	6	4,32%	9	7,92%	11	8,05%	9	7,99%	13	11,39%
ALICANTE	17	13,03%	97	41,38%	2	1,40%	0	0,00%	0	0,00%	0	0,00%	0	0,00%
CASTELLÓN	0	0,00%	0	0,00%	0	0,00%	0	0,00%	0	0,00%	0	0,00%	0	0,00%
VALENCIA	1	0,88%	4	1,77%	4	2,91%	9	7,92%	11	8,05%	9	7,99%	13	11,39%
EXTREMADURA	5	3,83%	5	2,13%	2	1,40%	2	1,73%	1	0,72%	1	0,87%	2	1,73%
BADAJOS	4	3,07%	5	2,13%	0	0,00%	0	0,00%	1	0,72%	1	0,87%	1	0,87%
CÁCERES	1	0,77%	0	0,00%	2	1,40%	2	1,73%	0	0,00%	0	0,00%	1	0,87%
GALICIA	6	4,60%	8	3,41%	4	2,81%	7	6,06%	13	9,39%	9	7,87%	10	8,66%
A CORUÑA	0	0,00%	6	2,56%	1	0,70%	0	0,00%	3	2,17%	4	3,50%	2	1,73%
LUGO	2	1,53%	0	0,00%	0	0,00%	1	0,87%	0	0,00%	0	0,00%	0	0,00%
OURENSE	0	0,00%	1	0,43%	1	0,70%	3	2,60%	1	0,72%	3	2,62%	4	3,47%
PONTEVEDRA	4	3,07%	1	0,43%	2	1,40%	3	2,60%	9	6,50%	2	1,75%	4	3,47%
MADRID	16	12,27%	19	8,10%	9	6,32%	2	1,73%	11	7,95%	6	5,24%	5	4,33%
MURCIA	14	10,73%	15	6,40%	15	10,53%	12	10,40%	3	2,17%	9	7,87%	8	6,93%
NAVARRA	0	0,00%	0	0,00%	0	0,00%	0	0,00%	0	0,00%	0	0,00%	0	0,00%
PAÍS VASCO	3	2,30%	8	3,41%	14	9,83%	8	6,93%	14	10,11%	16	13,98%	17	14,73%
ÁLAVA	0	0,00%	0	0,00%	0	0,00%	0	0,00%	0	0,00%	0	0,00%	0	0,00%
GUIPÚZCOA	2	1,53%	7	2,99%	14	9,83%	8	6,93%	14	10,11%	15	13,11%	15	13,00%
VIZCAYA	1	0,77%	1	0,43%	0	0,00%	0	0,00%	0	0,00%	1	0,87%	2	1,73%
LA RIOJA	2	1,53%	0	0,00%	2	1,40%	0	0,00%	1	0,72%	0	0,00%	1	0,87%
CEUTA	0	0,00%	7	2,99%	2	1,40%	4	3,47%	3	2,17%	1	0,87%	2	1,73%
MELILLA	7	5,58%	8	3,53%	10	7,22%	10	8,91%	11	8,15%	16	14,23%	18	15,84%
TOTAL ESTADO	130	100,00%	234	100,00%	142	100,00%	115	100,00%	138	100,00%	114	100,00%	115	100,00%

(1) Calculado sobre el total de solicitudes pendientes al finalizar el año

TOTAL PRESTACIONES LISMI

REVISIONES ANUALES EFECTUADAS

CC.AA. Y/O PROVINCIAS	REVISIONES EFECTUADAS							EXTINCIÓN DERECHO							CAUSAS DE EXTINCIÓN ACUMULADAS						
	2003	2004	2005	2006	2007	2008	2009	2003	2004	2005	2006	2007	2008	2009	FALLEC. BENF.	REC. ECONÓMICOS PROPOIS FAMIL.		PRESTA. IMCOMP.	ALTA S.S.	OTRAS CAUSAS	TOTAL CAUSAS
ANDALUCÍA	12.454	11.570	8.517	7.368	7.656	6.051	2.900	321	301	299	607	208	118	80	757	295	147	912	39	93	2.243
ALMERÍA	2.908	2.693	1.660	935	1.801	1.458	1.403	262	214	211	133	157	91	66	618	188	20	613	9	24	1.472
CÁDIZ	987	790	700	670	572	113	0	10	8	34	20	10	2	0	14	19	32	48	2	12	127
CÓRDOBA	775	687	609	540	435	390	359	7	1	5	9	3	4	1	0	8	16	30	7	19	80
GRANADA	649	586	478	420	352	288	240	4	6	4	420	0	6	1	8	7	12	24	1	2	54
HUELVA	398	358	296	259	188	152	147	3	11	7	9	2	0	2	17	6	3	15	1	0	42
JAÉN	800	720	650	528	500	400	374	13	8	9	5	4	1	5	8	18	13	38	2	12	91
MÁLAGA	4.836	4.721	3.332	3.357	3.235	2.783	0	22	47	24	8	30	7	0	91	34	37	117	15	19	313
SEVILLA	1.101	1.015	792	659	573	467	377	0	6	5	3	2	7	5	1	15	14	27	2	5	64
ARAGÓN	1.774	1.547	1.344	1.167	1.008	891	771	85	45	28	19	8	16	12	126	3	6	101	9	190	435
HUESCA	361	303	265	222	179	162	133	21	8	14	6	3	9	10	38	0	0	33	2	14	87
TERUEL	136	118	106	93	79	70	61	62	35	12	11	5	7	2	84	3	0	47	2	166	302
ZARAGOZA	1.277	1.126	973	852	750	659	577	2	2	2	2	0	0	0	4	0	6	21	5	10	46
ASTURIAS	2.508	2.179	1.976	1.737	1.495	1.265	1.100	33	37	67	86	57	34	33	148	47	34	136	7	44	416
ILLES BALEARS	664	600	530	466	405	352	325	101	67	52	83	41	30	30	163	10	0	257	12	18	460
CANARIAS	572	479	435	391	350	318	274	24	23	6	20	9	8	5	34	22	9	35	7	18	125
LAS PALMAS	175	137	133	117	102	94	81	17	10	3	13	7	7	4	14	17	8	23	5	9	76
S.C. TENERIFE	397	342	302	274	248	224	193	7	13	3	7	2	1	1	20	5	1	12	2	9	49
CANTABRIA	999	864	792	692	611	545	464	12	9	9	6	4	66	59	93	26	22	41	0	15	197
CASTILLA Y LEÓN	6.862	5.853	5.223	4.363	3.967	3.469	3.045	337	177	418	173	265	222	236	861	360	28	621	15	127	2.012
ÁVILA	466	406	358	14	269	237	217	9	9	30	8	10	10	10	38	23	2	14	0	18	95
BURGOS	456	405	349	315	276	247	213	21	34	21	4	13	20	14	72	4	2	54	0	18	150
LEÓN	1.346	1.119	1.074	875	812	682	611	83	20	142	15	12	7	7	162	46	6	76	0	16	306
PALENCIA	524	434	391	347	310	273	225	78	53	52	39	28	38	37	153	46	0	150	4	9	362
SALAMANCA	1.444	395	1.069	955	801	697	633	10	14	25	21	69	61	84	96	93	15	76	3	31	314
SEGOVIA	468	395	365	420	308	303	266	21	14	9	56	61	32	42	87	49	1	90	0	19	246
SORIA	383	334	288	261	212	177	155	2	3	8	5	6	0	1	18	2	0	6	0	1	27
VALLADOLID	867	780	661	575	470	433	322	98	35	115	21	28	54	41	219	60	0	128	6	7	420
ZAMORA	908	756	668	601	509	420	403	15	3	16	4	38	0	0	16	37	2	27	2	8	92
CASTILLA-LA MANCHA	4.818	3.283	3.241	2.844	2.482	2.227	1.924	92	61	108	58	67	51	66	256	155	22	144	8	34	619
ALBACETE	1.060	786	776	645	572	536	474	42	26	74	18	28	30	45	125	96	19	99	1	5	345
CIUDAD REAL	645	480	460	398	346	305	262	13	11	9	26	31	12	16	70	19	2	26	0	8	125
CUENCA	889	730	627	573	503	443	384	22	11	5	2	1	0	1	29	2	0	13	2	0	46
GUADALAJARA	467	340	301	268	249	215	166	6	8	5	2	4	2	0	12	9	0	2	0	8	31
TOLEDO	1.757	947	1.077	960	812	728	638	9	5	15	10	3	7	4	20	29	1	4	5	13	72

CC.AA. Y/O PROVINCIAS	REVISIONES EFECTUADAS							EXTINCIÓN DERECHO							CAUSAS DE EXTINCIÓN ACUMULADAS						
	2003	2004	2005	2006	2007	2008	2009	2003	2004	2005	2006	2007	2008	2009	FALLEC.	REC. ECONÓMICOS		PRESTA.	ALTA	OTRAS	TOTAL
															BENF.	PROPIOS	FAMIL.	IMCOMP.	S.S.	CAUSAS	CAUSAS
CATALUNYA	4.080	3.540	5.506	4.129	3.329	2.405	2.108	3.609	2.880	304	551	489	321	208	1.437	1.181	0	5.200	727	0	8.545
BARCELONA	2.804	1.820	4.173	2.886	2.190	1.526	1.423	2.476	1.524	219	345	314	175	141	879	762	0	3.134	533	0	5.308
GIRONA	346	385	430	321	313	247	185	336	353	25	78	63	63	22	172	163	0	563	66	0	964
LLEIDA	438	520	189	448	436	238	203	377	407	29	54	69	42	18	182	130	0	681	27	0	1.020
TARRAGONA	492	815	714	474	390	394	297	420	596	31	74	43	41	27	204	126	0	822	101	0	1.253
C. VALENCIANA	4.019	5.614	3.810	499	2.911	2.054	2.188	123	237	518	66	274	148	141	718	160	41	501	137	99	1.656
ALICANTE	4.019	3.597	3.243	0	2.487	2.054	1.807	123	97	449	0	226	148	98	580	145	41	294	137	92	1.289
CASTELLÓN	0	630	567	499	424	0	381	0	68	69	66	48	0	43	111	0	0	177	0	7	295
VALENCIA	0	1.387	0	0	0	0	0	0	72	0	0	0	0	0	27	15	0	30	0	0	72
EXTREMADURA	4.547	3.926	3.488	2.996	2.652	2.356	973	350	275	348	272	226	239	73	1.154	69	60	962	18	33	2.296
BADAJOS	2.491	2.077	1.859	1.592	1.381	1.227	0	193	141	239	190	126	149	0	828	36	26	550	5	12	1.457
CÁCERES	2.056	1.849	1.629	1.404	1.271	1.129	973	157	134	109	82	100	90	73	326	33	34	412	13	21	839
GALICIA	2.902	2.521	2.125	1.855	1.649	1.429	1.265	271	157	143	212	180	128	178	580	149	21	687	80	65	1.582
A CORUÑA	1.214	1.071	930	805	714	601	537	112	141	118	201	167	97	75	469	97	11	507	32	31	1.147
LUGO	201	152	142	124	109	97	88	0	2	0	0	0	0	0	3	2	0	6	0	0	11
OURENSE	320	258	210	193	163	144	127	6	1	9	2	5	19	3	21	4	1	22	2	0	50
PONTEVEDRA	1.167	1.040	843	733	663	587	513	153	13	16	9	8	12	100	87	46	9	152	46	34	374
MADRID	3.568	3.147	2.717	2.444	2.173	1.918	1.643	408	581	760	304	287	277	182	1.921	94	0	1.307	94	181	3.597
MURCIA	1.232	7.455	6.669	6.669	4.960	4.434	3.708	2	6	2	2	2	5	8	0	18	7	50	3	0	78
NAVARRA	666	656	560	498	424	366	292	18	16	0	0	1	6	13	10	22	1	14	11	1	59
PAÍS VASCO	978	838	727	553	623	425	378	123	93	68	81	58	46	37	191	119	20	131	32	20	513
ÁLAVA	194	131	101	0	101	0	0	46	12	0	0	12	0	0	10	45	1	11	2	2	71
GUIPÚZCOA	0	0	0	0	0	0	0	0	0	0	0	0	0	0	0	0	0	0	0	0	0
VIZCAYA	784	707	626	553	522	425	378	77	81	68	81	46	46	37	181	74	19	120	30	18	442
LA RIOJA	386	348	316	282	248	206	186	1	0	0	1	248	1	0	0	4	1	3	0	1	9
CEUTA	433	388	354	297	271	238	198	11	7	25	1	6	6	4	0	3	54	1	0	2	60
MELILLA	636	602	564	529	529	479	448	30	36	29	17	17	29	31	61	10	74	21	18	9	193
TOTAL ESTADO	54.098	55.410	48.894	39.779	37.743	31.428	24.190	5.951	5.008	3.184	2.559	2.447	1.751	1.396	8.510	2.747	547	11.124	1.217	950	25.095

TOTAL PRESTACIONES LISMI

REVISIONES DE OFICIO E INSTANCIA DE PARTE

CC.AA. Y/O PROVINCIAS	REVISIONES EFECTUADAS						EXTINCIÓN DERECHO						CAUSAS DE EXTINCIÓN ACUMULADAS						
	2004	2005	2006	2007	2008	2009	2004	2005	2006	2007	2008	2009	FALLEC.	REC. ECONÓMICOS		PRESTA.	ALTA	OTRAS	TOTAL
													BENEF.	PROPIOS	FAMIL.	IMCOMP.	S.S.	CAUSAS	CAUSAS
ANDALUCÍA	1.177	1.475	2.813	1.487	1.306	1.332	1.129	1.433	2.334	1.348	1.265	1.103	2.809	2.741	40	2.864	53	105	8.612
ALMERÍA	190	334	592	373	270	281	184	324	426	273	264	224	646	328	3	690	9	19	1.695
CÁDIZ	37	67	202	131	98	127	36	63	153	129	96	84	127	197	5	226	2	4	561
CÓRDOBA	49	144	270	100	93	77	48	138	226	91	89	61	166	143	0	333	3	8	653
GRANADA	80	112	164	78	97	213	79	108	156	77	80	189	179	16	3	468	4	19	689
HUELVA	72	62	138	74	19	26	68	61	136	74	19	23	119	80	5	156	20	1	381
JAÉN	33	58	204	98	75	59	32	58	203	92	75	59	110	196	7	184	14	8	519
MÁLAGA	589	607	1.006	513	526	456	575	597	814	495	516	370	1.311	1.421	6	595	0	34	3.367
SEVILLA	127	91	237	120	128	93	107	84	220	117	126	93	151	360	11	212	1	12	747
ARAGÓN	63	76	76	53	59	206	61	75	74	51	57	206	149	4	1	347	2	21	524
HUESCA	55	58	60	38	43	42	55	58	58	36	41	42	120	3	1	153	2	11	290
TERUEL	8	18	14	15	16	164	6	17	14	15	16	164	28	1	0	193	0	10	232
ZARAGOZA	0	0	2	0	0	0	0	0	2	0	0	0	1	0	0	1	0	0	2
ASTURIAS	417	389	348	251	234	156	405	384	332	247	231	153	689	84	36	871	44	28	1.752
ILLES BALEARS	88	63	97	56	46	51	79	63	90	55	45	41	138	8	0	198	22	7	373
CANARIAS	90	55	175	53	62	56	86	53	171	49	56	54	102	23	13	311	9	11	469
LAS PALMAS	33	16	131	22	16	14	33	16	129	22	11	13	41	9	7	159	4	4	224
S.C. TENERIFE	57	39	44	31	46	42	53	37	42	27	45	41	61	14	6	152	5	7	245
CANTABRIA	6	0	0	0	79	93	6	0	0	0	75	91	90	30	0	51	0	1	172
CASTILLA Y LEÓN	530	505	438	565	609	516	515	491	434	560	596	495	1.193	170	18	1.609	19	82	3.091
ÁVILA	42	74	48	43	50	26	41	68	48	42	49	25	101	12	4	139	0	17	273
BURGOS	84	60	53	45	110	30	77	54	51	44	110	29	146	11	0	195	5	8	365
LEÓN	0	0	0	68	94	77	0	0	0	68	93	64	24	2	0	196	0	3	225
PALENCIA	0	0	5	50	42	43	0	0	5	49	40	43	64	41	0	32	0	0	137
SALAMANCA	186	182	163	122	134	136	184	182	161	121	129	132	390	33	13	435	11	27	909
SEGOVIA	77	59	46	59	37	50	75	58	46	59	37	49	108	28	0	163	3	22	324
SORIA	48	40	41	39	21	34	47	40	41	38	21	34	101	4	0	116	0	0	221
VALLADOLID	0	0	12	45	63	51	0	0	12	45	60	50	75	13	0	77	0	2	167
ZAMORA	93	90	70	94	58	69	91	89	70	94	57	69	184	26	1	256	0	3	470
CASTILLA-LA MANCHA	0	0	52	440	376	310	0	0	40	413	302	256	499	110	6	380	1	15	1.011
ALBACETE	0	0	11	113	118	117	0	0	7	107	70	73	110	67	5	71	0	4	257
CIUDAD REAL	0	0	9	66	46	26	0	0	9	66	45	26	73	0	0	70	1	2	146
CUENCA	0	0	18	52	70	55	0	0	11	51	57	48	79	2	0	82	0	4	167
GUADALAJARA	0	0	0	94	46	34	0	0	0	93	41	32	115	2	0	45	0	4	166
TOLEDO	0	0	14	115	96	78	0	0	13	96	89	77	122	39	1	112	0	1	275

CC.AA. Y/O PROVINCIAS	REVISIONES EFECTUADAS						EXTINCIÓN DERECHO						CAUSAS DE EXTINCIÓN ACUMULADAS						
	2004	2005	2006	2007	2008	2009	2004	2005	2006	2007	2008	2009	FALLEC. BENF.	REC. ECONÓMICOS		PRESTA. IMCOMP.	ALTA S.S.	OTRAS CAUSAS	TOTAL CAUSAS
														PROPIOS	FAMIL.				
CATALUNYA	0	1.027	0	0	0	0	0	1.027	0	0	0	0	0	0	0	1.027	0	0	1.027
BARCELONA	0	1.027	0	0	0	0	0	1.027	0	0	0	0	0	0	0	1.027	0	0	1.027
GIRONA	0	0	0	0	0	0	0	0	0	0	0	0	0	0	0	0	0	0	0
LLEIDA	0	0	0	0	0	0	0	0	0	0	0	0	0	0	0	0	0	0	0
TARRAGONA	0	665	0	0	0	0	0	599	0	0	0	0	0	0	0	0	0	0	0
C. VALENCIANA	591	665	664	404	324	519	575	599	607	400	313	515	1.171	320	2	1.501	2	13	3.009
ALICANTE	330	468	375	221	180	238	328	406	338	217	180	236	643	17	1	1.035	0	9	1.705
CASTELLÓN	82	60	88	52	46	180	75	57	71	52	40	178	208	4	0	258	1	2	473
VALENCIA	179	137	201	131	98	101	172	136	198	131	93	101	320	299	1	208	1	2	831
EXTREMADURA	131	169	487	346	267	283	127	163	485	345	259	280	764	33	23	808	3	28	1.659
BADAJOS	0	40	319	233	175	162	0	38	317	232	175	162	457	16	0	445	0	6	924
CÁCERES	131	129	168	113	92	121	127	125	168	113	84	118	307	17	23	363	3	22	735
GALICIA	229	421	242	199	125	198	218	360	223	192	120	192	483	126	15	630	38	13	1.305
A CORUÑA	18	0	0	0	0	0	18	0	0	0	0	0	7	1	0	10	0	0	18
LUGO	2	23	21	18	9	10	2	22	19	17	9	10	21	1	0	52	3	2	79
OURENSE	39	35	41	33	20	32	37	28	37	33	20	32	58	15	1	100	8	5	187
PONTEVEDRA	170	363	180	148	96	156	161	310	167	142	91	150	397	109	14	468	27	6	1.021
MADRID	569	873	571	414	309	245	551	776	567	408	300	244	1.717	60	0	999	23	47	2.846
MURCIA	1.122	1.026	1.064	779	807	655	994	880	903	683	711	553	2.058	548	9	2.092	4	13	4.724
NAVARRA	140	125	103	78	61	73	117	122	103	75	60	73	239	36	2	259	2	12	550
PAÍS VASCO	113	81	77	54	55	46	107	81	75	49	55	46	121	63	9	164	35	21	413
ÁLAVA	0	0	0	0	5	8	0	0	0	0	5	8	1	5	0	7	0	0	13
GUIPÚZCOA	20	0	0	0	0	0	14	0	0	0	0	0	5	1	0	7	0	1	14
VIZCAYA	93	81	77	54	50	38	93	81	75	49	50	38	115	57	9	150	35	20	386
LA RIOJA	23	42	45	50	34	29	17	39	45	47	33	29	92	41	2	74	0	1	210
CEUTA	66	91	56	56	52	42	52	84	50	52	45	41	87	27	49	123	22	16	324
MELILLA	107	94	91	61	86	82	87	74	75	60	70	65	164	31	68	126	31	11	431
TOTAL ESTADO	5.462	7.177	7.399	5.346	4.891	4.892	5.126	6.704	6.608	5.034	4.593	4.437	12.565	4.455	293	14.434	310	445	32.502