



GOBIERNO  
DE ESPAÑA

MINISTERIO  
DE SANIDAD, POLÍTICA SOCIAL  
E IGUALDAD



# PENSIONES NO CONTRIBUTIVAS DE LA SEGURIDAD SOCIAL Y PRESTACIONES SOCIALES Y ECONÓMICAS DE LA LISMI

Informe disponible en <http://www.imserso.es>

## EVOLUCIÓN DE LA GESTIÓN 2004-2010

La Ley 26/1990, de 20 de diciembre, actualmente derogada y refundida en el Real Decreto Legislativo 1/1994, de 20 de junio, establece y regula las pensiones de jubilación e invalidez de la Seguridad Social en su modalidad no contributiva, iniciándose a partir de su entrada en vigor la gestión de las mismas, que se encomienda al Instituto de Mayores y Servicios Sociales, sin perjuicio de que pueda ser ejecutada por las Comunidades Autónomas estatutariamente competentes.

Igualmente, la citada Ley en su Disposición Adicional Novena establece que a partir de su entrada en vigor quedan suprimidos el Subsidio de Garantía de Ingresos Mínimos y el Subsidio por Ayuda de Tercera Persona previstos en la Ley 13/1982, de 7 de abril, de Integración social de las personas con discapacidad (LISMI), cuya gestión corresponde asimismo a la mencionada Entidad Gestora de la Seguridad Social o a las Comunidades Autónomas a las que se les haya transferido las funciones y servicios de la misma. Esta Disposición establece también que el resto de las prestaciones previstas en la referida Ley continuarán siendo reconocidas en los términos y las condiciones que se determinan en la misma y en sus normas de desarrollo.

El Instituto de Mayores y Servicios Sociales, en el ejercicio de sus competencias y en cumplimiento de los Convenios de colaboración suscritos entre el Estado y las distintas Comunidades Autónomas, dispone de información pormenorizada de la gestión de las pensiones no contributivas de la Seguridad Social, así como la relativa a las prestaciones LISMI, que es facilitada mensualmente por los órganos gestores de las Comunidades Autónomas y las Direcciones Territoriales del Imserso de Ceuta y Melilla.

En base a estos datos, es posible disponer de una información global y realizar un análisis y seguimiento de la evolución interanual de la gestión de las pensiones no contributivas de la Seguridad Social, así como de las prestaciones de la LISMI, que es el objeto de esta publicación. El informe y los anexos que conforman esta publicación anual se ha estructurado en función del tipo de pensión y de prestación, y dentro de cada una de ellas se reflejan los parámetros básicos para conocer la evolución de su gestión durante el periodo de referencia.

Por último, la Dirección General del Instituto de Mayores y Servicios Sociales (Imserso) quiere aprovechar la ocasión para agradecer su colaboración, una vez más, a los distintos órganos gestores de todas las Comunidades Autónomas y Direcciones Territoriales del Imserso con competencia en la gestión, sin la cual difícilmente hubiera podido realizarse el presente documento.

# I N D I C E

## I PENSIONES NO CONTRIBUTIVAS DE LA SEGURIDAD SOCIAL

- 1 Gestión de solicitudes: Tramitación y resolución
- 2 Reclamaciones previas y revisiones

## II PRESTACIONES SOCIALES Y ECONÓMICAS DE LA LISMI

- 1 Gestión de solicitudes
- 2 Revisiones

## ANEXOS

### PENSIONES NO CONTRIBUTIVAS DE LA SEGURIDAD SOCIAL

- Anexo 1-29** PNC de Jubilación: evolución y distribución territorial de la gestión en el período 2004-2010
- Anexo 30-58** PNC de Invalidez: evolución y distribución territorial de la gestión en el periodo 2004-2010
- Anexo 59-87** Total PNCs: evolución y distribución territorial de la gestión en el periodo 2004-2010
- Anexo 88-151** Desglose por Comunidades Autónomas y provincias de la evolución de la gestión y del pago en el periodo 2004-2010

### PRESTACIONES SOCIALES Y ECONÓMICAS DE LA LISMI

- Anexo 152-185** Evolución y distribución territorial de la gestión por prestaciones en el período 2004-2010

## 1. I PENSIONES NO CONTRIBUTIVAS DE LA SEGURIDAD SOCIAL

La Ley 26/1990 de 20 de diciembre, actualmente refundida y derogada por el Real Decreto Legislativo 1/1994 de 20 de junio, que aprueba el Texto Refundido de la Ley General de la Seguridad Social, establece las pensiones de jubilación e invalidez de la Seguridad Social en su modalidad no contributiva. La gestión de estas pensiones, conforme determina el artículo 57.1 c) y la Disposición Adicional Decimoctava del citado texto legal, es encomendada al Instituto de Mayores y Servicios Sociales, sin perjuicio de que la misma sea llevada a cabo, desde su implantación, por las Comunidades Autónomas, bien porque les habían sido transferidos los servicios de dicho Instituto, o en aplicación de los conciertos de gestión suscritos al efecto. Actualmente, salvo en el ámbito de Ceuta y Melilla, se ha culminado el proceso de transferencias, si bien debe destacarse el peculiar carácter de la gestión de las pensiones no contributivas, en la que intervienen distintas Administraciones, cada una dentro de su ámbito de competencias.

Desde la promulgación de la Ley 26/1990, el Imsero viene realizando diversas actuaciones encaminadas, primero, a poner en marcha la gestión de las pensiones no contributivas y, después, a que su gestión se efectúe de forma coordinada y homogénea entre las distintas Administraciones con intervención en la misma. Entre otras actuaciones cabe señalar las siguientes:

- Elaboración de procedimientos unificados para la gestión de las pensiones no contributivas, así como a efectos de la revalorización anual y procedimiento de revisión anual.
- Diseño de una aplicación informática inicial para gestionar las pensiones, posteriormente actualizada y completada con el módulo de nómina y control de pagos indebidos.
- Diseño, constitución, seguimiento y explotación del Fichero Técnico de las Pensiones no Contributivas.
- Diseño del método y formularios para el seguimiento de la gestión, así como el análisis de la misma.

Con dicha finalidad, se mantuvieron diversas y sucesivas reuniones y jornadas de trabajo con los distintos órganos gestores de las Comunidades Autónomas que intervendrían en la gestión, con el objetivo de prever y adoptar las medidas precisas para que la puesta en marcha de la Ley de Prestaciones no Contributivas se realizase de forma conjunta y coordinada. Asimismo, desde el año 1991, y paralelamente al traspaso de funciones y servicios en materias encomendadas al Imsero, se han venido firmando distintos Convenios de colaboración entre la Administración del Estado y las distintas Comunidades Autónomas con la finalidad de coordinar y cooperar en la gestión de las pensiones de invalidez y jubilación en su modalidad no contributiva. Esta línea de colaboración, cooperación y asistencia técnica se ha mantenido a lo largo de los veinte años de vigencia, a través fundamentalmente de jornadas de trabajo, en el que representantes de las Comunidades Autónomas, del Imsero y de otros organismos y Administraciones en función de los temas a analizar, abordan de forma conjunta cuestiones generales o específicas que se plantean en la gestión de las prestaciones no contributivas.

Consecuencia de todo ello, es la instauración y continuidad de una línea de colaboración técnica entre el Imsero y las Comunidades Autónomas con competencia en la gestión, delimitando conjuntamente criterios de interpretación, procedimientos y actuaciones homogéneas, lo que ha permitido alcanzar una gestión semejante en los distintos ámbitos territoriales, con un tratamiento parejo a todos los ciudadanos interesados.

Igualmente, a partir de 1993-1994, momento en que se estabiliza el número de solicitudes, se abre una nueva vía de actuación encaminada a perfeccionar no sólo la gestión sino también el seguimiento y el control de los pensionistas, a fin de conseguir el más exacto cumplimiento del objetivo de las pensiones no contributivas, que no es otro que el de la cobertura de las situaciones de necesidad. De esta manera, sin olvidar, sino incluso reforzando, la necesaria homogeneización de la gestión, se intensifican las actuaciones de coordinación y cooperación con otras Entidades Gestoras y Administraciones cuyas actividades tienen incidencia en la gestión de las pensiones no contributivas. En esta línea, cabe resaltar actuaciones de coordinación con distintas Administraciones Públicas, bien para la cesión de datos necesarios a efectos de la acreditación de los requisitos que han de reunir los pensionistas, bien de acuerdos de procedimientos en supuestos de concurrencia de prestaciones y compensación de pagos entre las mismas. Entre las Administraciones o Entidades con las que se han convenido estas actuaciones, destacan los acordados con el INSS, la Tesorería General de la Seguridad Social y la Agencia Tributaria.

## 1. GESTIÓN DE SOLICITUDES: TRAMITACIÓN Y RESOLUCIÓN

A continuación se ofrece un análisis y evaluación de los datos de gestión durante el periodo 2004-2010, que con más detalle se recogen en los distintos anexos que figuran recogidos en este informe.

### 1.1 Resumen de la gestión acumulada a 31 de diciembre de 2010

#### Gestión período 2004-2010

	Solicitudes Presentadas(1)	Solicitudes Resueltas (2)	% (2)/(1) Res./Pres.	Aprobadas (3)	% (3)/(2) Aprob./Res.	No Aprobadas(4)	%(4)/(3) No Apr./Res
Jubilación	195.666	193.863	99,08%	122.057	62,96%	71.806	62,96%
Invalidez	214.656	213.766	99,59%	110.831	51,85%	102.935	51,85%
<b>TOTAL</b>	<b>410.322</b>	<b>407.629</b>	<b>99,34%</b>	<b>232.888</b>	<b>57,13%</b>	<b>174.741</b>	<b>57,13%</b>

En los últimos siete años de vigencia de las pensiones no contributivas, se han presentado un total de 410.322 solicitudes. La distribución de las solicitudes presentadas según tipo de pensión refleja un predominio de las solicitudes de pensión de invalidez, que representan un 52,31% sobre el total. En este mismo periodo, se han resuelto 407.629 solicitudes, en las que igualmente se pone de manifiesto que el 52,44% de las resoluciones emitidas se referían a una solicitud de pensión de invalidez. En relación con la mayor participación de los expedientes de invalidez iniciados y resueltos, destaca también que el coeficiente de cobertura, que refleja la proporción de solicitudes resueltas sobre presentadas, sea ligeramente mayor en invalidez con un 99,59%.

Sin embargo, si se analiza el número de reconocimientos de derecho a pensión declarados respecto al total de resoluciones emitidas, se observa que en el periodo de referencia ha sido superior en la pensión de jubilación. Esta superioridad se refleja en el coeficiente de reconocimiento, que en jubilación supera en algo más de once puntos al de invalidez, en cuanto que el 62,96% de las resoluciones emitidas sobre solicitudes de pensión de jubilación han reconocido el derecho, mientras que en invalidez se registra un coeficiente de cobertura del 51,85%.

Estrechamente relacionado con los parámetros de gestión ya analizados, únicamente queda por destacar, que el número de solicitudes pendientes de resolución a 31 de diciembre de 2010 se cifra en 20.690, lo que representa un 8,75% más que en el año anterior. Respecto a dicho incremento es necesario señalar que, si bien se refleja en ambos tipos de pensión, no se manifiesta en la misma proporción. De este modo, el aumento en el número de expedientes de invalidez pendientes se cifra en el 0,99%, mientras que en los de jubilación es del 27,50%. El fuerte incremento experimentado en el número de expedientes de jubilación pendientes, se debe en parte al desfase que refleja la Comunidad Autónoma de Madrid en el número de pendientes del año 2009 y 2010.

En la evolución del coeficiente de gestión en el periodo de referencia se observa una tendencia de aumentos en el tiempo medio de tramitación de una solicitud hasta su resolución. En este sentido, el tiempo medio de tramitación en el año 2010 se cifra en 94 días para jubilación y 168 para invalidez, coeficientes que, sin embargo, están muy por debajo de los 196 y 289 días que respectivamente requería el trámite y resolución de una pensión no contributiva en el primer año de vigencia de las pensiones no contributivas, aunque se sitúan muy por encima de los 57 y 127 días que de media requería una solicitud en el año 2004 para ser resuelta.

En cuanto la distribución geográfica de la gestión de las pensiones no contributivas, si bien los datos figuran desglosados por provincias y Comunidades Autónomas en los distintos Anexos integrados en esta publicación, aquellos que permiten realizar un primer análisis global de la gestión acumulada que se ha efectuado durante el periodo 2004-2010, por las distintas Comunidades Autónomas y Direcciones Territoriales del Imsero, se han recogido en el cuadro que figura a continuación.

CC.AA	PRESENTADAS						RESUELTAS						PENDIENTES					
	JUB.	%/TOTAL	INV.	%/TOTAL	TOTAL	%/TOTAL	JUB.	%/TOTAL	INV.	%/TOTAL	TOTAL	%/TOTAL	JUB.	%/TOTAL	INV.	%/TOTAL	TOTAL	%/TOTAL
ANDALUCIA	42.056	21,49%	47.641	22,19%	89.697	21,86%	42.115	21,72%	48.792	22,82%	90.907	22,30%	871	12,27%	2.651	19,51%	3.522	17,02%
ARAGON	4.849	2,48%	2.776	1,29%	7.625	1,86%	4.888	2,52%	2.812	1,32%	7.700	1,89%	42	0,59%	55	0,40%	97	0,47%
ASTURIAS	3.628	1,85%	4.727	2,20%	8.355	2,04%	3.859	1,99%	5.017	2,35%	8.876	2,18%	144	2,03%	235	1,73%	379	1,83%
BALEARES	2.983	1,52%	3.727	1,74%	6.710	1,64%	2.960	1,53%	3.879	1,81%	6.839	1,68%	72	1,01%	72	0,53%	144	0,70%
CANARIAS	14.249	7,28%	22.219	10,35%	36.468	8,89%	12.968	6,69%	20.150	9,43%	33.118	8,12%	1.596	22,48%	3.591	26,42%	5.187	25,07%
CANTABRIA	2.360	1,21%	3.181	1,48%	5.541	1,35%	2.364	1,22%	3.267	1,53%	5.631	1,38%	29	0,41%	20	0,15%	49	0,24%
CASTILLA-LEON	10.656	5,45%	8.490	3,96%	19.146	4,67%	10.607	5,47%	8.309	3,89%	18.916	4,64%	243	3,42%	424	3,12%	667	3,22%
CASTILLA-MANCHA	9.645	4,93%	9.815	4,57%	19.460	4,74%	9.728	5,02%	9.685	4,53%	19.413	4,76%	223	3,14%	559	4,11%	782	3,78%
CATALUÑA	25.953	13,26%	30.880	14,39%	56.833	13,85%	25.049	12,92%	30.062	14,06%	55.111	13,52%	1.814	25,55%	2.488	18,31%	4.302	20,79%
VALENCIA	22.768	11,64%	24.254	11,30%	47.022	11,46%	22.921	11,82%	24.650	11,53%	47.571	11,67%	326	4,59%	1.522	11,20%	1.848	8,93%
EXTREMADURA	5.628	2,88%	3.920	1,83%	9.548	2,33%	5.783	2,98%	3.967	1,86%	9.750	2,39%	16	0,23%	14	0,10%	30	0,14%
GALICIA	18.823	9,62%	17.120	7,98%	35.943	8,76%	18.673	9,63%	17.261	8,07%	35.934	8,82%	508	7,16%	411	3,02%	919	4,44%
MADRID	18.367	9,39%	15.488	7,22%	33.855	8,25%	18.155	9,36%	15.455	7,23%	33.610	8,25%	882	12,42%	791	5,82%	1.673	8,09%
MURCIA	4.984	2,55%	9.055	4,22%	14.039	3,42%	4.976	2,57%	9.008	4,21%	13.984	3,43%	184	2,59%	539	3,97%	723	3,49%
NAVARRA	1.777	0,91%	825	0,38%	2.602	0,63%	1.803	0,93%	802	0,38%	2.605	0,64%	48	0,68%	30	0,22%	78	0,38%
PAIS VASCO	5.005	2,56%	6.946	3,24%	11.951	2,91%	5.048	2,60%	7.023	3,29%	12.071	2,96%	68	0,96%	90	0,66%	158	0,76%
LA RIOJA	809	0,41%	737	0,34%	1.546	0,38%	849	0,44%	751	0,35%	1.600	0,39%	9	0,13%	8	0,06%	17	0,08%
CEUTA	592	0,30%	1.294	0,60%	1.886	0,46%	590	0,30%	1.324	0,62%	1.914	0,47%	14	0,20%	36	0,26%	50	0,24%
MELILLA	534	0,27%	1.561	0,73%	2.095	0,51%	527	0,27%	1.552	0,73%	2.079	0,51%	10	0,14%	55	0,40%	65	0,31%
<b>TOTAL</b>	<b>195.666</b>	<b>100,00%</b>	<b>214.656</b>	<b>100,00%</b>	<b>410.322</b>	<b>100,00%</b>	<b>193.863</b>	<b>100,00%</b>	<b>213.766</b>	<b>100,00%</b>	<b>407.629</b>	<b>100,00%</b>	<b>7.099</b>	<b>100,00%</b>	<b>13.591</b>	<b>100,00%</b>	<b>20.690</b>	<b>100,00%</b>

A la vista de estos datos puede observarse en primer lugar que el mayor número de solicitudes de pensiones no contributivas presentadas en el periodo de referencia se ha registrado, por orden descendente, en las Comunidades Autónomas de Andalucía, de Cataluña y Valenciana, reflejándose con idéntica distribución en el número total de resoluciones emitidas. Asimismo, son estas tres Comunidades Autónomas, junto con Galicia, las que mayor número de reconocimientos del derecho han declarado, lo que motiva que sean las que registren un mayor número de pensiones en nómina.

Si estos datos globales se ponen en relación con la distribución geográfica del coeficiente de cobertura, que indica la proporción de las solicitudes resueltas respecto de las presentadas, se observa que las Comunidades Autónomas que registran globalmente índices de cobertura superiores al total nacional son todas excepto Castilla – León, Cataluña y Melilla y Canarias, siendo ésta última la que presenta el índice más bajo.

Para finalizar, las Comunidades Autónomas que registran mayor número de solicitudes totales pendientes a diciembre de 2010 se corresponden, por orden descendente, con Canarias, Cataluña y Andalucía. Si el número de solicitudes pendientes se pone en relación con el de solicitudes presentadas en el periodo 2004-2010, se refleja que, salvo Andalucía, la participación de las otras dos Comunidades Autónomas respecto al total de solicitudes pendientes es mayor a la que registran sobre el total presentadas, sobre todo en Canarias, cuyo peso respecto al total de solicitudes presentadas en el territorio español se cifra en el 8,89%, mientras que su participación sobre el número total de solicitudes pendientes se eleva hasta el 25,07%.

## 1.2. Evolución interanual período 2004-2010

AÑOS	JUBILACIÓN				INVALIDEZ				TOTAL			
	Presentadas	Resueltas	Aprobadas	Pendientes	Presentadas	Resueltas	Aprobadas	Pendientes	Presentadas	Resueltas	Aprobadas	Pendientes
2004	30.143	30.677	19.579	4.762	33.629	34.496	17.947	11.834	63.772	65.173	37.526	16.596
2005	31.221	29.964	19.342	6.019	33.459	32.345	16.989	12.948	64.680	62.309	36.331	18.967
2006	27.343	28.315	17.751	5.047	31.036	32.329	16.511	11.655	58.379	60.644	34.262	16.702
2007	25.186	24.709	15.505	5.524	28.067	28.189	14.743	11.533	53.253	52.898	30.248	17.057
2008	27.308	27.364	16.564	5.468	28.808	27.649	14.414	12.692	56.116	55.013	30.978	18.160
2009	27.264	27.164	16.742	5.568	30.605	29.839	15.351	13.458	57.869	57.003	32.093	19.026
2010	27.201	25.670	16.574	7.099	29.052	28.919	14.876	13.591	56.253	54.589	31.450	20.690
<b>TOTAL</b>	<b>195.666</b>	<b>193.863</b>	<b>122.057</b>		<b>214.656</b>	<b>213.766</b>	<b>110.831</b>		<b>410.322</b>	<b>407.629</b>	<b>232.888</b>	

Del análisis de la evolución de la gestión de las solicitudes de pensiones de jubilación e invalidez durante los siete últimos años de gestión de las pensiones no contributivas de la Seguridad Social, cabe destacar lo siguiente:

- **Presentadas:** Después de la gran demanda producida en el primer año de vigencia de las PNC, se inicia, sobre todo a partir de 1994, un continuo y paulatino descenso global del número de solicitudes presentadas, tendencia que se mantiene en el periodo 2004-2010, con un descenso medio del 1,90%. No obstante, para el periodo de referencia es destacable que se producen ligeros incrementos en el número de solicitudes presentadas en el año 2005, aumento que se cifra en el 5,38% en el año 2008 y que se mantiene en el año 2009, con un 3,12%. El descenso medio indicado se refleja en todas las Comunidades Autónomas y Direcciones Territoriales del Imerso, salvo en Cataluña, Extremadura, Madrid, Navarra, Melilla y Baleares donde se registra en el periodo analizado un aumento en el número de solicitudes presentadas. Asimismo destaca que si bien en el año 2010 globalmente se registre un descenso del 2,79% en el número de solicitudes presentadas, en Aragón y Madrid se refleja un aumento, sobre todo en esta última Comunidad con un 27,46%.

Según tipo de pensión, se observa en el periodo de referencia que el descenso medio es algo más alto en la pensión de jubilación, con un 2,97%. En este sentido, el número de solicitudes de pensión de jubilación presentadas en el año 2010 refleja un descenso interanual del 0,23%, mientras que el número de solicitudes de invalidez han descendido en un 5,07%. Esta última circunstancia probablemente se motive en que el número de solicitudes de pensión de invalidez presentadas en la mayor parte de las Comunidades y Ciudades Autónomas es inferior al del año anterior, salvo en Madrid, Aragón, Asturias y Melilla.



- **Resueltas:** En estrecha relación con el descenso medio del número de solicitudes presentadas en el periodo de referencia, el de resueltas refleja una continua reducción, que de media se cifra en un 2,74%. En su evolución interanual se reflejan descensos significativos del 12,52% y del 12,77% en los años 2004 y 2007 respectivamente, aunque, como contraste, en los años 2008 y 2009 se producen incrementos en torno al 4%. El número de solicitudes resueltas en el año 2010 refleja un descenso del 4,23%, si bien se registra un incremento Aragón, Baleares, Canarias, La Rioja, Melilla y Asturias, destacando que en esta última el número de resoluciones emitidas ha aumentado en un 48,20%. Si este análisis se efectúa según el tipo de pensión es posible concluir que los resultados obtenidos no difieren de los señalados globalmente, ya que tanto para todo el periodo de referencia como en el año 2010 se reflejan descensos en jubilación y en invalidez. Asimismo, coincide que Asturias refleje importantes incrementos en el número de resoluciones emitidas en el año 2010, llegando a alcanzar el 54,55% en las pensiones de jubilación.
- **Aprobadas:** La evolución en el periodo de referencia del número de resoluciones de reconocimiento del derecho a pensión es paralelo al observado en el total de resoluciones con descensos interanuales salvo en los años 2008 y 2009. Este resultado se manifiesta en ambos tipos de pensión, si bien, el número de resoluciones aprobatorias emitidas en invalidez sólo refleja incrementos en el año 2009. La tendencia global de descenso y de incrementos a partir de 2008 puede ser trasladada a las distintas Comunidades Autónomas y Direcciones Territoriales del Imerso. En este sentido, casi todas ellas reflejan descensos en el año 2010, destacando, no obstante, que el número de resoluciones aprobatorias emitidas en Asturias en dicho año haya un aumento al 67,62% respecto al ejercicio anterior.

Si en relación con ello se analizan los coeficientes de reconocimiento, que indican la proporción de resoluciones aprobatorias sobre el total emitidas, se muestra que se mantiene en su conjunto en torno a un 57%. El órgano gestor con menor índice de resoluciones aprobatorias para el periodo de referencia se corresponde con la Dirección Territorial del Imerso de Ceuta con un coeficiente de reconocimiento del 45,45%, llegando en invalidez a un coeficiente del 39,13%, si bien en jubilación es la Comunidad Autónoma de Cataluña, con un 50,62%, la que registra el coeficiente más bajo. Por el contrario, el coeficiente de reconocimiento global para el periodo de referencia en las Comunidades Autónomas de Extremadura, La Rioja y País Vasco superan el 70%, destacando que el 73,24% de las resoluciones emitidas en el País Vasco han reconocido el derecho a una pensión de invalidez.

- **Pendientes:** El número de expedientes que a diciembre del año 2010 se encontraban pendientes de resolución alcanzaba la cifra de 20.690, lo que supone un incremento respecto al año anterior del 8,75%. El aumento señalado se refleja sobre todo, con incrementos superiores al 50%, en Madrid y Navarra. En el polo opuesto, las Comunidades Autónomas de Asturias y Extremadura experimentan descensos superiores al 40% en el número de solicitudes pendientes de resolución a diciembre de 2010 respecto a las existentes en el mismo mes del año anterior.

El descenso interanual del número de solicitudes pendientes de resolución hasta el año 2006 se configura como un rasgo característico y como una constante en la evolución de la gestión de las PNC, si bien, dicha tendencia a partir del año 2007 se invierte, al definirse como un periodo de incrementos en el número de solicitudes sin resolver.

### 1.3. Procedencia de las solicitudes presentadas y aprobadas. Trasvase SGIM de LISMI y PAS.

El artículo 18 del Real Decreto 357/1991, de 15 de marzo, determina, en desarrollo de lo establecido en la Disposición Transitoria Sexta del Texto Refundido de la Ley General de la Seguridad Social, que la condición de beneficiario de pensión no contributiva es incompatible con la percepción de los subsidios de garantía de ingresos mínimos y de ayuda por tercera persona de la LISMI y con las pensiones asistenciales de ancianidad y enfermedad, estableciendo para estos supuestos que el interesado deberá ejercitar la correspondiente opción.

En aplicación de esta regulación, en los siete últimos años de gestión de las pensiones no contributivas de la Seguridad Social, 4.081 beneficiarios de las prestaciones LISMI declaradas incompatibles y 6.673 perceptores de pensiones asistenciales han solicitado pensión no contributiva, lo que supone que el 2,62% del total de solicitantes de PNC percibían alguna de estas prestaciones, aunque tengan mayor peso los beneficiarios de pensión asistencial. En cuanto a la participación específica de estos solicitantes sobre el total de reconocimientos de derecho a PNC, destaca que en ambos casos el porcentaje de reconocimientos es muy superior a la media, ya que prácticamente a la totalidad de sus solicitantes se les reconoce una pensión no contributiva.

	JUBILACIÓN			INVALIDEZ			TOTAL		
	SOLICITADAS	APROBADAS	%A/S	SOLICITADAS	APROBADAS	%A/S	SOLICITADAS	APROBADAS	%A/S
<b>NUEVAS</b>	189.460	115.850	61,15%	207.800	104.232	50,16%	397.260	220.082	55,40%
<b>LISMI</b>	1.893	1.884	99,52%	2.188	2.286	104,48%	4.081	4.170	102,18%
<b>PAS</b>	3.807	3.872	101,71%	2.866	2.878	100,42%	6.673	6.750	101,15%
<b>INSS</b>	506	451	89,13%	1.802	1.435	79,63%	2.308	1.886	81,72%
<b>TOTAL</b>	<b>195.666</b>	<b>122.057</b>	<b>62,38%</b>	<b>214.656</b>	<b>110.831</b>	<b>51,63%</b>	<b>410.322</b>	<b>232.888</b>	<b>56,76%</b>

Si se analiza su incidencia según tipo de pensión, se observa que el 53,61% de los solicitantes de PNC que percibían prestaciones LISMI han solicitado invalidez, mientras que el 57,05% de los solicitantes procedentes de pensión asistencial se han decantado por la pensión de jubilación.

Por otro lado, durante el periodo de referencia, respecto a las resoluciones emitidas sobre solicitudes de invalidez formuladas por beneficiarios de prestaciones LISMI es posible afirmar que han reconocido el derecho a la totalidad de los solicitantes, mientras que el coeficiente de reconocimiento en jubilación se cifra en un 99,52%. Las razones que pueden explicar estos resultados se encuentran no sólo en la naturaleza de estas prestaciones, sino también y fundamentalmente, en la dificultad de acceso a la PNC de jubilación por buena parte del colectivo de sus beneficiarios, mujeres mayores de 65 años y que conviven con su cónyuge que es titular de pensión contributiva.

Igualmente, la Disposición Adicional Tercera del citado Real Decreto prevé que cuando una solicitud de pensión de jubilación o invalidez contributiva sea denegada, dicha solicitud sirva de base, previa conformidad del interesado, para el trámite de una pensión no contributiva. Las solicitudes, a las que se les puede atribuir esta procedencia, destacan por su escasa incidencia sobre el total de las mismas, ya que apenas suponen un 0,56%. No obstante, la proporción de reconocimientos del 81,72% en solicitudes con este origen es superior a la que resulta para el total de solicitudes.

## 1.4. Causas de denegación

Del total de resoluciones emitidas en estos siete años por los órganos gestores de las Comunidades Autónomas con competencia en la gestión y las Direcciones Territoriales del IMSERSO, el 33,36% han denegado el derecho a percibir la pensión no contributiva, al no reunir sus solicitantes alguno de los requisitos exigidos legalmente.

Si se analiza su incidencia según el tipo de pensión, puede afirmarse que el 59,38% de las resoluciones denegatorias han recaído sobre una solicitud de pensión de invalidez. La razón que motiva este mayor peso específico de las pensiones de invalidez se encuentra en que para el reconocimiento de este tipo de pensión, el solicitante debe acreditar no sólo unos requisitos económicos, de edad y residencia, como en jubilación, sino también un grado de minusvalía igual o superior al 65%.

En el cuadro siguiente se muestran aquellas causas más relevantes de denegación en cada tipo de pensión y el peso que éstas tienen sobre el total:

AÑOS	JUBILACIÓN								INVALIDEZ							
	Edad		Rec. Personales		Rec. U.E.C.		P. Incompatible		Rec. Personales		Rec. U.E.C.		Grado/E.Crónica		P. Incompatible	
	Nº	%	Nº	%	Nº	%	Nº	%	Nº	%	Nº	%	Nº	%	Nº	%
2004	385	3,97%	1.259	12,98%	5.852	60,31%	155	1,60%	1.293	8,75%	2.835	19,19%	8.014	54,24%	429	2,90%
2005	328	3,93%	1.303	15,60%	5.877	70,35%	120	1,44%	1.432	10,97%	2.614	20,03%	7.058	54,08%	542	4,15%
2006	327	4,00%	1.216	14,87%	5.835	71,34%	133	1,63%	1.668	13,58%	2.631	21,43%	7.111	57,91%	386	3,14%
2007	346	4,72%	1.138	15,52%	4.985	68,00%	140	1,91%	1.633	15,41%	2.324	21,92%	5.708	53,85%	324	3,06%
2008	356	4,24%	1.360	16,19%	5.674	67,55%	166	1,98%	1.727	16,73%	2.373	22,99%	5.269	51,06%	332	3,22%
2009	403	5,22%	1.473	19,09%	4.897	63,47%	148	1,92%	1.915	17,07%	2.458	21,91%	5.686	50,69%	560	0,03%
2010	391	5,66%	1.446	20,94%	3.906	56,56%	166	2,40%	1.950	17,54%	2.330	20,96%	5.559	50,01%	632	5,69%
<b>TOTAL</b>	<b>2.536</b>	<b>4,59%</b>	<b>9.195</b>	<b>16,65%</b>	<b>37.026</b>	<b>67,04%</b>	<b>1.028</b>	<b>1,86%</b>	<b>11.618</b>	<b>14,39%</b>	<b>17.565</b>	<b>21,75%</b>	<b>44.405</b>	<b>55,00%</b>	<b>3.205</b>	<b>3,97%</b>

A la vista de estos datos, las principales causas de denegación para cada tipo de pensión, tanto global como anualmente, son las que se detallan a continuación:

- El 67,04% de las solicitudes de pensión no contributiva de jubilación han sido denegadas en base a que los ingresos de la unidad económica de convivencia superan el límite de recursos aplicable, siendo ésta la causa mayoritaria de denegación en todas las Comunidades Autónomas, pero no en las Direcciones Territoriales del IMERSO de Ceuta y de Melilla, en las que la causa de denegación más representativa se corresponde con no acreditar los requisitos de residencia, circunstancia que responde a la peculiaridad de la gestión de este ámbito territorial.
- El 55% de las solicitudes de pensión no contributiva de invalidez han sido denegadas por no acreditar el grado de minusvalía o enfermedad crónica requerido, causa mayoritaria en todos los ámbitos territoriales de gestión, salvo en País Vasco, Madrid y Navarra, donde la causa de denegación más representativa se corresponde con que los ingresos de la unidad económica de convivencia superan el límite de recursos aplicable. Asimismo, cabe destacar la participación superior al 70% que reflejan Canarias y Melilla en las denegaciones motivadas en el incumplimiento del requisito del grado de minusvalía.

## **1.5 Evolución de los indicadores de gestión anual**

La gestión de los expedientes de PNC de jubilación e invalidez desarrollada por los órganos gestores de las Comunidades Autónomas, así como por las Direcciones Territoriales del IMERSO, tiene su reflejo en los distintos indicadores de gestión, obtenidos en base a las variables básicas ya analizadas.

La relación entre expedientes resueltos / presentados **-coeficiente de cobertura-** muestra durante el periodo de referencia unos valores estables que se manifiestan tanto globalmente como en ambos tipos de pensión, decreciendo a ritmo similar a la demanda, destacando que en los años 2004 y 2006 se registran los valores más elevados, superiores al 102%,. El coeficiente de cobertura en el año 2010 muestra un descenso respecto del año anterior, presentando el Principado de Asturias el coeficiente de cobertura más elevado, que tienen su origen en el incremento del 48,20% en el número de resoluciones emitidas respecto al año anterior. Por el contrario, la Comunidad Autónoma de Madrid, con un 75,49%, registra en el año 2010 el coeficiente de cobertura más bajo, coeficiente que es el resultado de la combinación del incremento del 27,46% en las solicitudes presentadas y del descenso del 15,96% en el número de solicitudes resueltas.

El **coeficiente de reconocimiento** (aprobadas / resueltas) del total de PNC, se mantiene en unos valores constantes en torno al 57%, si bien se manifiesta una superioridad porcentual en jubilación, en cuanto que en torno al 63% de las resoluciones emitidas en este tipo de pensión han reconocido el derecho. Si se analiza este parámetro en función del ámbito territorial en que se desarrolla la gestión, se observa de forma global, que en torno al 71% de las resoluciones emitidas por las Comunidades Autónomas de La Rioja y Extremadura en el periodo de referencia reconocen el derecho a pensión, si bien las Comunidades Autónomas de Cantabria y País Vasco alcanzan en el año 2010 los coeficientes de reconocimiento más altos, superiores al 76%. En el polo opuesto, en Ceuta las resoluciones aprobatorias emitidas en el año 2010 únicamente representan el 41,27% respecto al total emitidas en dicho ámbito territorial, porcentaje que viene motivado en su bajo coeficiente en las pensiones de invalidez, que se cifra en el 38,13%.

	2004	2005	2006	2007	2008	2009	2010
<b>Indicadores PNC de Jubilación</b>							
Coeficiente de Cobertura	101,77%	95,97%	103,55%	98,11%	100,21%	99,63%	94,37%
Coeficiente de Reconocimiento	63,82%	64,55%	62,69%	62,75%	60,53%	61,63%	64,57%
Coeficiente de gestión (en días)	57	69	66	79	72	74	94
<b>Indicadores PNC de Invalidez</b>							
Coeficiente de Cobertura	102,58%	96,67%	104,17%	100,43%	95,98%	97,50%	99,54%
Coeficiente de Reconocimiento	52,03%	52,52%	51,07%	52,30%	52,13%	51,45%	51,44%
Coeficiente de gestión (en días)	127	139	135	148	159	158	168
<b><u>Indicadores Total PNC</u></b>							
Coeficiente de Cobertura	102,20%	96,33%	103,88%	99,33%	98,03%	98,50%	97,04%
Coeficiente de Reconocimiento	57,58%	58,31%	56,50%	57,18%	56,31%	56,30%	57,61%
Coeficiente de gestión (en días)	94	106	103	115	117	118	132

Finalmente, el **coeficiente de gestión**, que expresa en días el tiempo medio de tramitación de una solicitud, poniendo en relación la entrada media de expedientes con los que se encuentran en gestión el finalizar el año (pendientes / media anual de la entrada), refleja que dicho tiempo medio en el periodo de referencia puede cifrarse en torno a 106 días. No obstante, el coeficiente de gestión supera la cifra indicada a partir del año 2007, destacando que el más elevado, con 132 días, se registre en el año 2010. Esta tendencia que se manifiesta de forma global no se refleja de forma similar en ambos tipos de pensión, observándose, que el tiempo de tramitación de una solicitud de jubilación es sensiblemente inferior al que se registra en invalidez, al requerir la resolución de estas últimas solicitudes la valoración del grado de discapacidad. De este modo, en el año 2008 la diferencia del tiempo medio de tramitación entre ambos tipos de pensión es de 87 días.

La tendencia perfilada sobre datos totales no tiene un reflejo homogéneo en todos los ámbitos territoriales con competencia en la gestión. De este modo, cabe destacar, como extremos, que en el año 2010 la Comunidad Autónoma de Canarias presenta una media de gestión de 409 días, mientras que en la Comunidades Autónoma de Extremadura se cifra en 8 días. Según tipo de pensión, en invalidez, muy por encima de los 168 días que resultan de media en todo el territorio español, se sitúan además de Canarias, con 480 días, la Comunidad Autónoma de Cataluña con un tiempo de gestión de 201 días. En jubilación, además del alto coeficiente de gestión que se registra en Canarias, cabe destacar que en el año 2010 el tiempo medio de tramitación de una solicitud de pensión de jubilación en Catalunya fue de 169 y en Asturias es de 111 días.

## 2. RECLAMACIONES PREVIAS Y REVISIONES

Con el fin de disponer de una visión global de la gestión de las pensiones no contributivas, se ha considerado necesario incorporar una breve mención a la tramitación y resolución de las reclamaciones previas y las revisiones de oficio y anual que llevan a cabo los distintos órganos gestores competentes, puesto que éstas, y sobre todo, por su volumen, la revisión anual, tienen incidencia sobre el resto de la gestión.

### 2.1. Reclamaciones previas a la vía de la jurisdicción social

La reclamación previa a la vía de la jurisdicción social, es aquella que puede interponer el interesado contra cualquier resolución de pensiones no contributivas de jubilación e invalidez, si bien los datos que van a ser objeto de análisis se refieren a aquellas reclamaciones formuladas contra resoluciones aprobatorias o denegatorias de la pensión solicitada, señalando, al respecto, que no se dispone de ningún dato de la gestión llevada a cabo en las provincias de Guipúzcoa, para todo el periodo, y de Álava, sólo para el año 2004.

AÑOS	PNC DE JUBILACIÓN				PNC DE INVALIDEZ				TOTAL PNC			
	Presentadas	Resueltas	Estimadas		Presentadas	Resueltas	Estimadas		Presentadas	Resueltas	Estimadas	
	Nº	Nº	Nº	% (1)	Nº	Nº	Nº	% (1)	Nº	Nº	Nº	% (1)
2004	4.797	4.615	1.875	40,63%	6.847	6.645	2.405	36,19%	11.644	11.260	4.280	38,01%
2005	3.938	4.274	1.911	44,71%	5.949	6.154	2.315	37,62%	9.887	10.428	4.226	40,53%
2006	3.618	3.562	1.597	44,83%	5.372	5.450	2.277	41,78%	8.990	9.012	3.874	42,99%
2007	2.982	2.953	1.393	47,17%	4.828	4.768	2.002	41,99%	7.810	7.721	3.395	43,97%
2008	3.229	2.944	1.340	45,52%	4.808	4.577	1.941	42,41%	8.037	7.521	3.281	43,62%
2009	3.091	3.029	1.487	49,09%	4.980	4.848	2.180	44,97%	8.071	7.877	3.667	46,55%
2010	2.790	3.163	1.397	44,17%	4.086	4.682	1.873	40,00%	6.876	7.845	3.270	41,68%
<b>TOTAL</b>	<b>24.445</b>	<b>24.540</b>	<b>11.000</b>	<b>44,82%</b>	<b>36.870</b>	<b>37.124</b>	<b>14.993</b>	<b>40,39%</b>	<b>61.315</b>	<b>61.664</b>	<b>25.993</b>	<b>42,15%</b>

(1) % sobre las reclamaciones resueltas

Durante el periodo se han interpuesto un total de 61.315 reclamaciones previas a la vía jurisdiccional social contra resoluciones aprobatorias y denegatorias emitidas en trámite inicial de una solicitud de pensión no contributiva, destacando que el 60,13% de las reclamaciones presentadas corresponden a invalidez. Su evolución interanual viene marcada por un paulatino descenso, salvo los incrementos que se producen en 2004, 2008 y 2009 respecto al año anterior. Por otro lado, íntimamente ligado al peso específico en el conjunto de la gestión, las Comunidades Autónomas de Andalucía, Cataluña y Galicia son aquellas que mayor participación tienen sobre el total de reclamaciones presentadas, participación, no obstante, que es ligeramente superior a la que ostentan sobre el total de resoluciones emitidas.

El número de resoluciones emitidas en el periodo de referencia ha ascendido a 61.664, mostrando una evolución interanual análoga a la indicada para las reclamaciones presentadas. Respecto al contenido de dichas resoluciones, cabe destacar que el 52,98% han desestimado las alegaciones formuladas por el interesado, índice de participación superior en invalidez, que alcanza el 59,61% sobre el total de resoluciones emitidas.

## 2.2 Revisión Anual<sup>(1)</sup>

El proceso de revisión anual tiene por objeto regularizar el importe de la pensión percibida en el año anterior y establecer la cuantía para el año en curso. Para ello, los pensionistas tienen la obligación de presentar, previo requerimiento, una declaración de los ingresos o rentas computables propias y de las personas que integran la respectiva unidad económica de convivencia, referidos tanto al año inmediatamente anterior, como a los ingresos o rentas previstos para el año en curso.

Este proceso de revisión anual se configura como un procedimiento de control en el que durante el año 2010, el 82,71% de los pensionistas ven confirmado el derecho y la cuantía de la pensión que venían percibiendo, en más de 11% se les modifica la cuantía y un 5,94% ven extinguido su derecho a la pensión. Dicho carácter debe ponerse en relación con la mejora y estabilidad de los procedimientos de reconocimiento inicial y de revisión de oficio y a instancia de parte.

	REVISIÓN 2004		REVISIÓN 2005		REVISIÓN 2006		REVISIÓN 2007		REVISIÓN 2008		REVISIÓN 2009		REVISIÓN 2010	
	Nº	%	Nº	%	Nº	%	Nº	%	Nº	%	Nº	%	Nº	%
SIN MODIFICACIÓN CUANTÍA	304.935	87,21%	261.146	86,57%	272.432	84,06%	256.006	85,79%	231.386	79,87%	222.219	79,38%	227.229	82,71%
CON MODIFICACIÓN CUANTÍA	30.134	8,62%	29.598	9,81%	40.279	12,43%	32.668	10,95%	31.429	10,85%	30.139	10,77%	31.187	11,35%
EXTINCIÓN DEL DERECHO	14.584	4,17%	10.922	3,62%	11.367	3,51%	9.743	3,26%	26.893	9,28%	27.573	9,85%	16.309	5,94%
<b>TOTAL EFECTUADAS</b>	<b>349.653</b>	<b>100,00%</b>	<b>301.666</b>	<b>100,00%</b>	<b>324.078</b>	<b>100,00%</b>	<b>298.417</b>	<b>100,00%</b>	<b>289.708</b>	<b>100,00%</b>	<b>279.931</b>	<b>100,00%</b>	<b>274.725</b>	<b>100,00%</b>

Si bien las extinciones del derecho tienen una escasa incidencia porcentual dentro de este proceso de revisión anual, se considera de utilidad reseñar las causas que las motivan, así como su evolución.

	REVISIÓN 2004		REVISIÓN 2005		REVISIÓN 2006		REVISIÓN 2007		REVISIÓN 2008		REVISIÓN 2009		REVISIÓN 2010	
	Nº	%	Nº	%	Nº	%	Nº	%	Nº	%	Nº	%	Nº	%
RECURSOS U.E.C.	5.374	36,85%	4.976	45,56%	5.653	49,73%	4.803	49,30%	7.332	27,26%	5.702	20,68%	11.859	72,71%
RECURSOS PERSONALES	2.322	15,92%	2.204	20,18%	1.948	17,14%	1.984	20,36%	2.198	8,17%	2.890	10,48%	2.703	16,57%
FALLECIMIENTO	4.983	34,17%	2.303	21,09%	2.038	17,93%	1.755	18,01%	1.686	6,27%	1.907	6,92%	280	1,72%
RESIDENCIA LEGAL	431	2,96%	417	3,82%	363	3,19%	183	1,88%	89	0,33%	49	0,18%	27	0,17%
OTRAS CAUSAS	1.474	10,11%	1.022	9,36%	1.365	12,01%	1.018	10,45%	15.588	57,96%	17.025	61,75%	1.440	8,83%
<b>TOTAL CAUSAS</b>	<b>14.584</b>	<b>100,00%</b>	<b>10.922</b>	<b>100,00%</b>	<b>11.367</b>	<b>100,00%</b>	<b>9.743</b>	<b>100,00%</b>	<b>26.893</b>	<b>100,00%</b>	<b>27.573</b>	<b>100,00%</b>	<b>16.309</b>	<b>100,00%</b>

<sup>(1)</sup> Para una información más detallada ver publicación anual del Área de Prestaciones Económicas sobre PNC: Revisión Anual y Revisiones de Oficio e Instancia de Parte.

Del análisis de las mismas, puede afirmarse que las extinciones en el proceso de revisión anual se fundamentan mayoritariamente en el incumplimiento del requisito de carencia de rentas, observándose que, entre éstas, el hecho de que los ingresos de la unidad económica de convivencia del pensionista (UEC) superen el nivel de recursos aplicable es la principal causa de extinción. Por otro lado, destaca el peso de las extinciones motivadas en el fallecimiento del titular de la pensión en los años 2004 y 2005, al ser muy superior al que registra en los ejercicios objeto de análisis.

### 2.3 Revisiones de Oficio e Instancia de parte <sup>(1)</sup>

El artículo 25.1 del Real Decreto 357/1991 establece que las pensiones reconocidas podrán ser revisadas de oficio por el órgano gestor o a solicitud del interesado o de su representante, cuando se produzca variación de las circunstancias tenidas en cuenta para el reconocimiento.

Durante el periodo se han efectuado 552.647 revisiones, de las que el 56,85% se han efectuado en pensiones de invalidez. La evolución interanual de las revisiones efectuadas manifiesta una tendencia ascendente hasta el año 2008, en que se inicia un descenso.

Del total de revisiones efectuadas el 44,39% ha dado lugar a la extinción del derecho a la pensión, lo que explica, como ya se ha indicado, el escaso peso específico de las extinciones dentro del proceso general de revisión anual. Si se analiza la participación de las extinciones según tipo de pensión, se obtiene como resultado que el peso específico de las extinciones es superior en las pensiones de jubilación, en las que el 57,88% de las revisiones efectuadas han supuesto la pérdida del derecho, mientras que en invalidez sólo suponen el 34,15% sobre el total de revisiones realizadas en este tipo de pensión.

<b>CAUSAS DE EXTINCIÓN TOTAL PNCs</b>		
<b>REVISIONES DE OFICIO E INSTANCIA DE PARTE 2004-2010</b>		
FALLECIMIENTO	94.396	38,48%
RECURSOS PERSONALES	75.856	30,92%
RECURSOS U. E. C.	34.768	14,17%
GRADO	5.108	2,08%
RESIDENCIA LEGAL	1.719	0,70%
OTRAS	33.466	13,64%
<b>TOTAL CAUSAS</b>	<b>245.313</b>	<b>100,00%</b>

Respecto a las causas de extinción, el 38,48% de las bajas se han producido por el fallecimiento del beneficiario, si bien en jubilación su participación se eleva hasta el 42,83%. No obstante, al igual que en la revisión anual, el incumplimiento del requisito de carencia de rentas suficientes se configura como la causa predominante de extinción, si bien, al contrario de lo que ocurre en dichas revisiones anuales, de las dos causas que determinan este incumplimiento, la de disponer de rentas personales suficientes motivan el 30,92% de las extinciones en estos procedimientos de revisión.

<sup>(1)</sup> Para una información más detallada ver publicación anual del Área de Prestaciones Económicas sobre PNC: Revisión Anual y Revisiones de Oficio e Instancia de Parte.



## II

### PRESTACIONES SOCIALES Y ECONÓMICAS DE LA LISMI

La Ley 13/1982, de 7 de abril, estableció un sistema especial de prestaciones sociales y económicas para aquellas personas con discapacidad que, por no desarrollar una actividad laboral, no estuvieran incluidos en el campo de aplicación de la Seguridad Social, y que está regulado en el Real Decreto 383/1984 de 1 de febrero. A partir de la entrada en vigor de dicho Real Decreto se inicia la tramitación de las prestaciones siguientes:

- ✓ Subsidio de garantía de ingresos mínimos (SGIM)
- ✓ Subsidio por ayuda de tercera persona (SATP)
- ✓ Subsidio de movilidad y compensación por gastos de transporte (SMGT)
- ✓ Asistencia sanitaria y prestación farmacéutica (ASPF)

De estas prestaciones, las tres primeras se configuran como prestación económica de pago mensual, mientras la última tiene por objeto la prestación de los servicios necesarios para conservar y restablecer la salud de sus beneficiarios.

La entrada en vigor de la Ley 26/1990, de 20 de diciembre, que estableció en la Seguridad Social prestaciones no contributivas, tiene una gran incidencia en la gestión de las prestaciones sociales y económicas de la LISMI, en cuanto que su Disposición Adicional Novena establece la supresión de los subsidios de garantía de ingresos mínimos y por ayuda de tercera persona, que hasta ese momento aglutinaban la mayor parte de la gestión. Por ello, la gestión en trámite inicial en el periodo elegido de 2004 a 2010 se limita al subsidio de movilidad y compensación por gastos de transporte y la asistencia sanitaria y prestación farmacéutica, que dentro del conjunto del sistema de estas prestaciones habían sido siempre minoritarias, si bien los procesos de revisión vienen referidos al conjunto de las prestaciones.

Por último, destacar que las actuaciones de coordinación y asistencia técnica señaladas respecto a las pensiones no contributivas se han aplicado igualmente en el ámbito de la gestión de estas prestaciones.

## 1. GESTIÓN DE SOLICITUDES

Como ya se ha indicado, la supresión de los subsidios de garantía de ingresos mínimos y por ayuda de tercera persona, a partir de la entrada en vigor de la Ley 26/1990, tiene un claro reflejo en los datos de gestión durante el periodo, ya que en este periodo la gestión se limita a las solicitudes de las dos prestaciones vigentes.

De este modo, se ha considerado de interés estructurar este informe en función de los distintos elementos que se tienen en cuenta para conocer la evolución de la gestión y tramitación de cada una de las prestaciones: solicitadas y resueltas, distinguiendo si han sido aprobadas o denegadas, y pendientes.

### 1.1. Evolución interanual de las prestaciones solicitadas

	2004		2005		2006		2007		2008		2009		2010	
	Nº	∇%	Nº	∇%	Nº	∇%	Nº	∇%	Nº	∇%	Nº	∇%	Nº	∇%
SMGT	483	15,83%	546	13,04%	279	-48,90%	240	-13,98%	285	18,75%	246	-13,68%	366	48,78%
ASPF	246	-6,46%	280	13,82%	280	0,00%	331	18,21%	282	-14,80%	303	7,45%	339	11,88%
<b>TOTAL</b>	<b>729</b>	<b>7,21%</b>	<b>826</b>	<b>13,31%</b>	<b>559</b>	<b>-32,32%</b>	<b>571</b>	<b>2,15%</b>	<b>567</b>	<b>-0,70%</b>	<b>549</b>	<b>-3,17%</b>	<b>705</b>	<b>28,42%</b>

La evolución de las prestaciones solicitadas se caracteriza por la alternancia de incrementos y descensos en su número, si bien estos últimos son más acusados. En este sentido, la tendencia ascendente se refleja en el año 2010, sobre todo en el subsidio de movilidad y compensación por gastos de transporte, cuyo número ha experimentado un aumento del 48,78% respecto al año anterior.

Las razones que pueden explicar la tendencia descendente se pueden encontrar en la especificidad del subsidio de movilidad y compensación por gastos de transporte, ya que va dirigido a aquellas personas con discapacidad que tengan graves dificultades para el uso de los transportes colectivos. Respecto a los motivos que expliquen la disminución del número de solicitudes de la prestación de la asistencia sanitaria y prestación farmacéutica deben buscarse, por un lado, en la ampliación del ámbito de aplicación personal de la asistencia sanitaria de la Seguridad Social, a través del Real Decreto Ley 1088/1989 de 8 de septiembre, que extiende el derecho a esta prestación a las personas sin recursos económicos suficientes y, por otro, en el establecimiento de las pensiones no contributivas de la Seguridad Social, ya que su reconocimiento lleva aparejado el acceso a la asistencia sanitaria como derecho derivado.

## 1.2. Evolución interanual de las prestaciones resueltas: aprobadas y denegadas

	2004		2005		2006		2007		2008		2009		2010	
	Nº	%	Nº	%	Nº	%	Nº	%	Nº	%	Nº	%	Nº	%
<b>SMGT</b>														
Resueltas	378	100,00%	665	100,00%	279	100,00%	250	100,00%	270	100,00%	255	100,00%	359	100,00%
Aprobadas	141	37,30%	121	18,20%	91	32,62%	93	37,20%	71	29,17%	85	33,33%	104	28,97%
Denegadas	237	62,70%	544	81,80%	188	67,38%	157	62,80%	199	70,83%	170	66,67%	255	71,03%
<b>ASPF</b>														
Resueltas	247	100,00%	253	100,00%	307	100,00%	298	100,00%	321	100,00%	293	100,00%	349	100,00%
Aprobadas	119	48,18%	115	45,45%	156	50,81%	140	46,98%	134	41,27%	142	48,46%	149	42,69%
Denegadas	128	51,82%	138	54,55%	151	49,19%	158	53,02%	187	58,73%	151	51,54%	200	57,31%
<b>TOTAL</b>														
Resueltas	625	100,00%	918	100,00%	586	100,00%	548	100,00%	591	100,00%	548	100,00%	708	100,00%
Aprobadas	260	42,67%	236	41,60%	247	25,71%	233	42,15%	205	35,68%	227	41,42%	253	35,73%
Denegadas	365	57,33%	682	58,40%	339	74,29%	315	57,85%	386	64,32%	321	58,58%	455	64,27%

La tendencia señalada en las prestaciones solicitadas tiene su reflejo lógico en el número de resoluciones emitidas, destacando que en el año 2010 se produce un aumento global del 13,28% respecto al año 2004, que, sobre todo, se motiva en el incremento del 41,30% del número de resoluciones emitidas en la asistencia sanitaria y prestación farmacéutica.

Por otro lado, respecto a las prestaciones vigentes cabe señalar que el coeficiente de reconocimiento para el subsidio de movilidad y compensación por gastos de transporte se sitúa en el 31% de media, mientras que en la asistencia sanitaria y prestación farmacéutica se eleva hasta el 46%. La mayor proporción de reconocimientos en esta última prestación puede explicarse en la no exigencia de un requisito de ingresos para causar el derecho a la misma.

### 1.3. Evolución interanual de las prestaciones pendientes

La evolución de las prestaciones pendientes manifiesta un continuo descenso, siendo esta tendencia más acusada en la asistencia sanitaria y prestación farmacéutica, circunstancia que debe ponerse en relación con lo indicado respecto al número de solicitudes presentadas en este periodo y su mayor cobertura dentro del ámbito de la Seguridad Social.

	2004		2005		2006		2007		2008		2009		2010	
	Nº	∇%	Nº	∇%	Nº	∇%	Nº	∇%	Nº	∇%	Nº	∇%	Nº	∇%
SMGT	191	122,09%	72	-62,30%	72	0,00%	62	-13,89%	77	9,68%	68	-11,69%	75	10,29%
ASPF	43	-2,27%	70	62,79%	43	-38,57%	76	76,74%	37	-36,84%	47	27,03%	37	-21,28%
<b>TOTAL</b>	<b>234</b>	<b>80,00%</b>	<b>142</b>	<b>-39,32%</b>	<b>115</b>	<b>-19,01%</b>	<b>138</b>	<b>20,00%</b>	<b>114</b>	<b>-17,39%</b>	<b>115</b>	<b>0,88%</b>	<b>112</b>	<b>-2,61%</b>

No obstante, se observa, como excepción, que el número de solicitudes pendientes de resolución a diciembre de 2004 experimenta un incremento global del 80%. Dicho aumento tiene su origen en el que se registra, del 122,09%, en el subsidio de movilidad y compensación por gastos de transporte, que es el resultado de la acción combinada del incremento en el número de solicitudes presentadas y en el descenso de resoluciones emitidas para esta prestación en dicho ejercicio. Asimismo, si bien de forma global en el año 2007 y 2009 se produce un incremento del número de solicitudes pendientes, cabe destacar que el mismo tiene su origen exclusivo en el que se produce en la prestación de asistencia sanitaria y prestación farmacéutica, que se cifra en el 76,74 en el primer año indicado y de un descenso del 27,03% en 2009.

## 2. REVISIONES<sup>(1)</sup>

Con el fin de disponer de una visión global de la gestión de las prestaciones LISMI, se ha considerado necesario incorporar una breve mención a la tramitación y resolución de las revisiones de oficio y anual que llevan a cabo los distintos órganos gestores competentes, puesto que, por un lado éstas afectan al conjunto de las prestaciones que estableció la Ley 13/1982, y, por otro, dado el carácter residual de estas prestaciones, los procesos de revisión son los que en mayor medida caracterizan la gestión de este sistema de prestaciones.

### 2.2 Revisión Anual

La revisión anual tiene por objeto acreditar que los beneficiarios siguen reuniendo los requisitos exigidos en su día para el reconocimiento de la prestación correspondiente, ello sin perjuicio de la revisión de oficio que el órgano competente pueda efectuar, cuando se conozca alguna circunstancia que dé lugar a modificación,

<sup>(1)</sup> Para una información más detallada ver publicación anual del Área de Prestaciones Económicas sobre PNC: Revisión Anual y Revisiones de Oficio e Instancia de Parte.

suspensión o extinción del derecho, o de la revisión a instancia del interesado cuando éste comunique modificaciones en su situación que puedan afectar al derecho o a la cuantía de la prestación o prestaciones que tenga reconocida.

Este proceso de revisión anual se configura como un procedimiento de control en el que durante el periodo de referencia los beneficiarios ven confirmado el derecho y la cuantía de la prestación que venían percibiendo. De este modo, en el año 2010, el proceso de revisión anual no implica variación alguna para el 89,97% de los beneficiarios y sólo un 9,84% ven extinguido su derecho. Dicho carácter debe ponerse en relación con la mejora y estabilidad de los procedimientos de reconocimiento inicial y de revisión de oficio y a instancia de parte.

	REVISIÓN 2004		REVISIÓN 2005		REVISIÓN 2006		REVISIÓN 2007		REVISIÓN 2008		REVISIÓN 2009		REVISIÓN 2010	
	Nº	%	Nº	%	Nº	%	Nº	%	Nº	%	Nº	%	Nº	%
SIN VARIACIÓN DE CUANTÍA	50.261	90,71%	45.462	92,98%	37.113	93,30%	35.181	93,21%	29.581	94,12%	22.699	93,84%	18.864	89,97%
CON VARIACIÓN DE CUANTÍA	99	0,18%	95	0,19%	85	0,21%	89	0,24%	69	0,22%	78	0,32%	21	0,10%
SUSPENSIÓN DCHO. SGIM	42	0,08%	153	0,31%	22	0,06%	26	0,07%	27	0,09%	17	0,07%	20	0,10%
EXTINCIÓN DEL DERECHO	5.008	9,04%	3.184	6,51%	2.559	6,43%	2.447	6,48%	1.751	5,57%	1.396	5,77%	2.063	9,84%
<b>TOTAL EFECTUADAS</b>	<b>55.410</b>	<b>100,00%</b>	<b>48.894</b>	<b>100,00%</b>	<b>39.779</b>	<b>100,00%</b>	<b>37.743</b>	<b>100,00%</b>	<b>31.428</b>	<b>100,00%</b>	<b>24.190</b>	<b>100,00%</b>	<b>20.968</b>	<b>100,00%</b>

Si bien las modificaciones de cuantía, las extinciones y las suspensiones del derecho tienen una escasa incidencia porcentual dentro de este proceso de revisión anual, se considera de utilidad reseñar las causas que las han motivado en las distintas prestaciones, así como su evolución.

	REVISIÓN 2004		REVISIÓN 2005		REVISIÓN 2006		REVISIÓN 2007		REVISIÓN 2008		REVISIÓN 2009		REVISIÓN 2010	
	Nº	%	Nº	%	Nº	%	Nº	%	Nº	%	Nº	%	Nº	%
FALLECIMIENTO	1.272	23,53%	1.644	41,86%	1.252	44,37%	1.067	41,34%	850	42,23%	589	33,70%	563	25,46%
RECURSOS PROPIOS	198	3,66%	551	14,03%	462	16,37%	542	21,00%	412	20,47%	334	19,11%	388	17,55%
RECURSOS FAMILIARES	81	1,50%	77	1,96%	69	2,45%	56	2,17%	72	3,58%	68	3,89%	81	3,66%
PRESTACIÓN INCOMPATIBLE	3.081	56,98%	1.104	28,11%	879	31,15%	759	29,41%	600	29,81%	521	29,81%	580	26,23%
ALTA EN S.S.	657	12,15%	264	6,72%	61	2,16%	87	3,37%	33	1,64%	29	1,66%	25	1,13%
OTRAS CAUSAS	118	2,18%	287	7,31%	99	3,51%	70	2,71%	46	2,29%	207	11,84%	574	25,96%

Del análisis de las mismas, puede afirmarse que la pérdida del derecho a las prestaciones se ha motivado fundamentalmente por dos causas, el fallecimiento del titular y que a éste se le haya reconocido una prestación de análoga naturaleza y superior cuantía. Dicho predominio es el reflejo del perfil tipo del beneficiario de este sistema de prestaciones, que es una mujer casada mayor de 65 años.

### 2.3 Revisiones de Oficio e Instancia de parte

El artículo 31.1 del Real Decreto 383/1984 establece que el derecho a las prestaciones reconocidas podrá ser revisado, de oficio por el órgano gestor o a solicitud del interesado o su representante, cuando se produzca variación de cualquier circunstancia susceptible de modificar el derecho a la prestación.

Durante el año 2010 se han emitido 4.509 resoluciones en procesos de revisión. El efecto más destacado de las resoluciones emitidas ha sido la extinción del derecho a las prestaciones, ya que representan al 91,86% del total de resoluciones dictadas en estos procesos de revisión.

Si bien globalmente, la segunda causa de extinción del derecho mayoritaria, tal como se refleja en el cuadro siguiente, es la del fallecimiento del beneficiario, la misma es mayoritaria en cada una de las prestaciones, salvo en el subsidio de garantía de ingresos mínimos. En este sentido, cabe destacar que el 48,50% de los subsidios de garantía de ingresos mínimos se ha extinguido el derecho o modificado su cuantía al ser su beneficiario titular de prestación de análoga naturaleza y finalidad. Como se ha señalado en el apartado anterior, ambas causas se configuraban, igualmente, como las más representativas en el proceso de revisión anual.

<b>CAUSAS DE EXTINCIÓN PRESTACIONES LISMI REVISIONES DE OFICIO E INSTANCIA DE PARTE 2010</b>		
FALLECIMIENTO	1.446	34,91%
RECURSOS PROPIOS	661	15,96%
RECURSOS FAMILIARES	38	0,92%
PRESTACIÓN INCOMPATIBLE	1.898	45,82%
ALTA EN S. S.	55	1,33%
OTRAS	44	1,06%
<b>TOTAL CAUSAS</b>	<b>4.142</b>	<b>100,00%</b>

★★★★★★

**A N E X O S**

## PNC DE JUBILACIÓN: EVOLUCIÓN Y DISTRIBUCIÓN TERRITORIAL DE LA GESTIÓN



# R.D.L. 1/1994, DE 20 DE JUNIO; T. REF. LGSS PNCs DE LA SEGURIDAD SOCIAL

# JUBILACIÓN

		Entrada	Resueltas	% R./E.	Aprobadas	% A./R.	No Aprob.	Pendientes
G E S T I O N	2004	30.143	30.677	101,77%	19.579	63,82%	11.098	4.762
	2005	31.221	29.964	95,97%	19.342	64,55%	10.622	6.019
	2006	27.343	28.315	103,55%	17.751	62,69%	10.564	5.047
	2007	25.186	24.709	98,11%	15.505	62,75%	9.204	5.524
	2008	27.308	27.364	100,21%	16.564	60,53%	10.800	5.468
	2009	27.264	27.164	99,63%	16.742	61,63%	10.422	5.568
M E N S U A L E S *	2004	2.512	2.556		1.632		925	4.762
	2005	2.602	2.497		1.612		885	6.019
	2006	2.279	2.360		1.479		880	5.047
	2007	2.099	2.059		1.292		767	5.524
	2008	2.276	2.280		1.380		900	5.468
	2009	2.272	2.264		1.395		869	5.568
2010								
I	2.607	1.786	68,51%	1.061	59,41%	725	6.389	
II	2.443	2.461	100,74%	1.614	65,58%	847	6.371	
III	2.772	2.638	95,17%	1.774	67,25%	864	6.505	
IV	2.270	2.336	102,91%	1.531	65,54%	805	6.439	
V	2.348	2.143	91,27%	1.360	63,46%	783	6.644	
VI	2.499	2.366	94,68%	1.548	65,43%	818	6.777	
VII	2.194	2.058	93,80%	1.302	63,27%	756	6.913	
VIII	1.524	1.372	90,03%	962	70,12%	410	7.065	
IX	2.137	2.190	102,48%	1.397	63,79%	793	7.012	
X	2.314	2.105	90,97%	1.262	59,95%	843	7.221	
XI	2.329	2.586	111,03%	1.702	65,82%	884	6.964	
XII	1.764	1.629	92,35%	1.061	65,13%	568	7.099	
2010		27.201	25.670	94,37%	16.574	64,57%	9.096	7.099

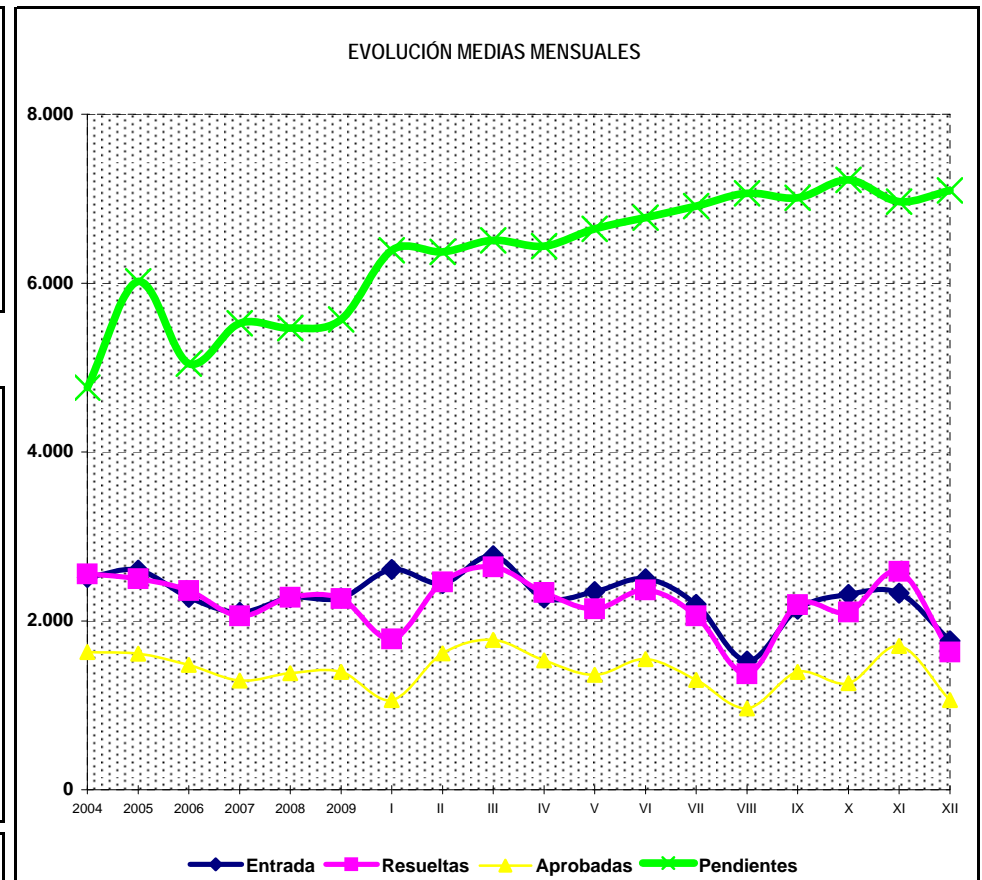
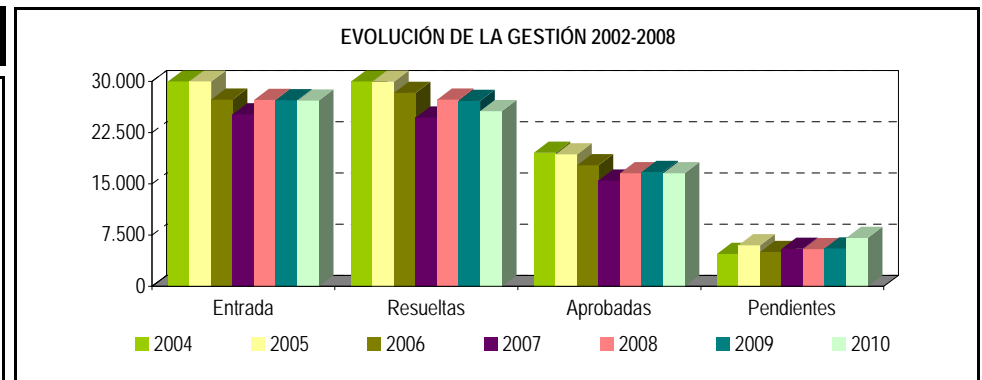

\* Pendientes reales

# PENSIÓN NO CONTRIBUTIVA DE JUBILACIÓN

## EVOLUCIÓN INTERANUAL DE LAS SOLICITUDES PRESENTADAS

CC.AA. PROVINCIAS	2004		2005		2006		2007		2008		2009		2010	
	nº	% (1)	nº	% (1)	nº	% (1)	nº	% (1)	nº	% (1)	nº	% (1)	nº	% (1)
<b>ANDALUCÍA</b>	<b>6.835</b>	<b>22,68%</b>	<b>6.563</b>	<b>21,02%</b>	<b>6.090</b>	<b>22,27%</b>	<b>5.498</b>	<b>21,83%</b>	<b>5.811</b>	<b>21,28%</b>	<b>5.906</b>	<b>21,66%</b>	<b>5.353</b>	<b>19,68%</b>
ALMERÍA	426	1,41%	485	1,55%	397	1,45%	373	1,48%	365	1,34%	403	1,48%	393	1,44%
CÁDIZ	1.021	3,39%	1.065	3,41%	1.223	4,47%	795	3,16%	842	3,08%	796	2,92%	947	3,48%
CÓRDOBA	714	2,37%	798	2,56%	500	1,83%	540	2,14%	596	2,18%	588	2,16%	556	2,04%
GRANADA	625	2,07%	537	1,72%	466	1,70%	464	1,84%	478	1,75%	445	1,63%	399	1,47%
HUELVA	480	1,59%	434	1,39%	389	1,42%	316	1,25%	344	1,26%	342	1,25%	258	0,95%
JAÉN	632	2,10%	651	2,09%	476	1,74%	375	1,49%	392	1,44%	369	1,35%	298	1,10%
MÁLAGA	1.245	4,13%	1.092	3,50%	1.220	4,46%	1.380	5,48%	1.310	4,80%	1.437	5,27%	1.156	4,25%
SEVILLA	1.692	5,61%	1.501	4,81%	1.419	5,19%	1.255	4,98%	1.484	5,43%	1.526	5,60%	1.346	4,95%
<b>ARAGÓN</b>	<b>853</b>	<b>2,83%</b>	<b>851</b>	<b>2,73%</b>	<b>734</b>	<b>2,68%</b>	<b>604</b>	<b>2,40%</b>	<b>583</b>	<b>2,13%</b>	<b>581</b>	<b>2,13%</b>	<b>643</b>	<b>2,36%</b>
HUESCA	193	0,64%	201	0,64%	148	0,54%	142	0,56%	136	0,50%	118	0,43%	116	0,43%
TERUEL	66	0,22%	68	0,22%	68	0,25%	57	0,23%	60	0,22%	47	0,17%	44	0,16%
ZARAGOZA	594	1,97%	582	1,86%	518	1,89%	405	1,61%	387	1,42%	416	1,53%	483	1,78%
<b>ASTURIAS</b>	<b>609</b>	<b>2,02%</b>	<b>545</b>	<b>1,75%</b>	<b>583</b>	<b>2,13%</b>	<b>513</b>	<b>2,04%</b>	<b>436</b>	<b>1,60%</b>	<b>476</b>	<b>1,75%</b>	<b>466</b>	<b>1,71%</b>
<b>ILLES BALEARS</b>	<b>329</b>	<b>1,09%</b>	<b>231</b>	<b>0,74%</b>	<b>351</b>	<b>1,28%</b>	<b>431</b>	<b>1,71%</b>	<b>497</b>	<b>1,82%</b>	<b>548</b>	<b>2,01%</b>	<b>596</b>	<b>2,19%</b>
<b>CANARIAS</b>	<b>2.338</b>	<b>7,76%</b>	<b>2.870</b>	<b>9,19%</b>	<b>1.843</b>	<b>6,74%</b>	<b>1.820</b>	<b>7,23%</b>	<b>1.743</b>	<b>6,38%</b>	<b>1.757</b>	<b>6,44%</b>	<b>1.878</b>	<b>6,90%</b>
LAS PALMAS	918	3,05%	1.027	3,29%	857	3,13%	794	3,15%	784	2,87%	867	3,18%	903	3,32%
S.C. TENERIFE	1.420	4,71%	1.843	5,90%	986	3,61%	1.026	4,07%	959	3,51%	890	3,26%	975	3,58%
<b>CANTABRIA</b>	<b>391</b>	<b>1,30%</b>	<b>315</b>	<b>1,01%</b>	<b>400</b>	<b>1,46%</b>	<b>330</b>	<b>1,31%</b>	<b>326</b>	<b>1,19%</b>	<b>333</b>	<b>1,22%</b>	<b>265</b>	<b>0,97%</b>
<b>CASTILLA Y LEÓN</b>	<b>1.512</b>	<b>5,02%</b>	<b>1.969</b>	<b>6,31%</b>	<b>1.501</b>	<b>5,49%</b>	<b>1.463</b>	<b>5,81%</b>	<b>1.442</b>	<b>5,28%</b>	<b>1.399</b>	<b>5,13%</b>	<b>1.370</b>	<b>5,04%</b>
ÁVILA	113	0,37%	169	0,54%	97	0,35%	95	0,38%	101	0,37%	95	0,35%	112	0,41%
BURGOS	162	0,54%	187	0,60%	149	0,54%	149	0,59%	146	0,53%	184	0,67%	161	0,59%
LEÓN	253	0,84%	354	1,13%	228	0,83%	225	0,89%	251	0,92%	236	0,87%	218	0,80%
PALENCIA	106	0,35%	140	0,45%	97	0,35%	109	0,43%	95	0,35%	97	0,36%	115	0,42%
SALAMANCA	327	1,08%	430	1,38%	349	1,28%	279	1,11%	265	0,97%	267	0,98%	249	0,92%
SEGOVIA	80	0,27%	81	0,26%	54	0,20%	54	0,21%	58	0,21%	62	0,23%	50	0,18%
SORIA	38	0,13%	61	0,20%	39	0,14%	40	0,16%	29	0,11%	42	0,15%	38	0,14%
VALLADOLID	255	0,85%	339	1,09%	303	1,11%	325	1,29%	350	1,28%	304	1,12%	303	1,11%
ZAMORA	178	0,59%	208	0,67%	185	0,68%	187	0,74%	147	0,54%	112	0,41%	124	0,46%
<b>CASTILLA-LA MANCHA</b>	<b>1.550</b>	<b>5,14%</b>	<b>1.612</b>	<b>5,16%</b>	<b>1.313</b>	<b>4,80%</b>	<b>1.340</b>	<b>5,32%</b>	<b>1.290</b>	<b>4,72%</b>	<b>1.400</b>	<b>5,13%</b>	<b>1.140</b>	<b>4,19%</b>
ALBACETE	313	1,04%	328	1,05%	296	1,08%	252	1,00%	255	0,93%	260	0,95%	200	0,74%
CIUDAD REAL	472	1,57%	491	1,57%	306	1,12%	330	1,31%	358	1,31%	264	0,97%	266	0,98%
CUENCA	229	0,76%	222	0,71%	218	0,80%	219	0,87%	174	0,64%	158	0,58%	146	0,54%
GUADALAJARA	72	0,24%	60	0,19%	58	0,21%	79	0,31%	91	0,33%	112	0,41%	84	0,31%
TOLEDO	464	1,54%	511	1,64%	435	1,59%	460	1,83%	412	1,51%	606	2,22%	444	1,63%

CC.AA. PROVINCIAS	2004		2005		2006		2007		2008		2009		2010	
	nº	% (1)	nº	% (1)	nº	% (1)	nº	% (1)	nº	% (1)	nº	% (1)	nº	% (1)
<b>CATALUNYA</b>	<b>3.537</b>	<b>11,73%</b>	<b>3.784</b>	<b>12,12%</b>	<b>3.788</b>	<b>13,85%</b>	<b>3.323</b>	<b>13,19%</b>	<b>3.839</b>	<b>14,06%</b>	<b>3.811</b>	<b>13,98%</b>	<b>3.871</b>	<b>14,23%</b>
BARCELONA	2.636	8,74%	2.822	9,04%	2.764	10,11%	2.417	9,60%	2.842	10,41%	2.832	10,39%	2.845	10,46%
GIRONA	239	0,79%	251	0,80%	278	1,02%	240	0,95%	288	1,05%	291	1,07%	359	1,32%
LLEIDA	241	0,80%	238	0,76%	298	1,09%	214	0,85%	256	0,94%	215	0,79%	193	0,71%
TARRAGONA	421	1,40%	473	1,52%	448	1,64%	452	1,79%	453	1,66%	473	1,73%	474	1,74%
<b>C. VALENCIANA</b>	<b>3.639</b>	<b>12,07%</b>	<b>3.808</b>	<b>12,20%</b>	<b>2.937</b>	<b>10,74%</b>	<b>2.857</b>	<b>11,34%</b>	<b>3.139</b>	<b>11,49%</b>	<b>3.060</b>	<b>11,22%</b>	<b>3.328</b>	<b>12,23%</b>
ALICANTE	1.157	3,84%	1.206	3,86%	988	3,61%	1.020	4,05%	1.131	4,14%	1.215	4,46%	1.509	5,55%
CASTELLÓN	238	0,79%	295	0,94%	214	0,78%	200	0,79%	285	1,04%	223	0,82%	236	0,87%
VALENCIA	2.244	7,44%	2.307	7,39%	1.735	6,35%	1.637	6,50%	1.723	6,31%	1.622	5,95%	1.583	5,82%
<b>EXTREMADURA</b>	<b>922</b>	<b>3,06%</b>	<b>918</b>	<b>2,94%</b>	<b>790</b>	<b>2,89%</b>	<b>548</b>	<b>2,18%</b>	<b>818</b>	<b>3,00%</b>	<b>808</b>	<b>2,96%</b>	<b>824</b>	<b>3,03%</b>
BADAJOS	543	1,80%	548	1,76%	487	1,78%	297	1,18%	465	1,70%	496	1,82%	564	2,07%
CÁCERES	379	1,26%	370	1,19%	303	1,11%	251	1,00%	353	1,29%	312	1,14%	260	0,96%
<b>GALICIA</b>	<b>3.156</b>	<b>10,47%</b>	<b>3.103</b>	<b>9,94%</b>	<b>2.631</b>	<b>9,62%</b>	<b>2.398</b>	<b>9,52%</b>	<b>2.752</b>	<b>10,08%</b>	<b>2.557</b>	<b>9,38%</b>	<b>2.226</b>	<b>8,18%</b>
A CORUÑA	1.363	4,52%	1.253	4,01%	1.137	4,16%	1.018	4,04%	1.209	4,43%	1.061	3,89%	964	3,54%
LUGO	371	1,23%	310	0,99%	263	0,96%	235	0,93%	267	0,98%	244	0,89%	248	0,91%
OURENSE	441	1,46%	415	1,33%	381	1,39%	330	1,31%	351	1,29%	328	1,20%	323	1,19%
PONTEVEDRA	981	3,25%	1.125	3,60%	850	3,11%	815	3,24%	925	3,39%	924	3,39%	691	2,54%
<b>MADRID</b>	<b>2.522</b>	<b>8,37%</b>	<b>2.587</b>	<b>8,29%</b>	<b>2.426</b>	<b>8,87%</b>	<b>2.217</b>	<b>8,80%</b>	<b>2.634</b>	<b>9,65%</b>	<b>2.690</b>	<b>9,87%</b>	<b>3.291</b>	<b>12,10%</b>
MURCIA	716	2,38%	766	2,45%	702	2,57%	617	2,45%	760	2,78%	710	2,60%	713	2,62%
NAVARRA	258	0,86%	259	0,83%	240	0,88%	244	0,97%	258	0,94%	263	0,96%	255	0,94%
<b>PAÍS VASCO</b>	<b>719</b>	<b>2,39%</b>	<b>784</b>	<b>2,51%</b>	<b>725</b>	<b>2,65%</b>	<b>707</b>	<b>2,81%</b>	<b>672</b>	<b>2,46%</b>	<b>694</b>	<b>2,55%</b>	<b>704</b>	<b>2,59%</b>
ÁLAVA	127	0,42%	154	0,49%	131	0,48%	137	0,54%	144	0,53%	70	0,26%	68	0,25%
GUIPÚZCOA	191	0,63%	239	0,77%	213	0,78%	209	0,83%	183	0,67%	215	0,79%	214	0,79%
VIZCAYA	401	1,33%	391	1,25%	381	1,39%	361	1,43%	345	1,26%	409	1,50%	422	1,55%
<b>LA RIOJA</b>	<b>114</b>	<b>0,38%</b>	<b>113</b>	<b>0,36%</b>	<b>130</b>	<b>0,48%</b>	<b>111</b>	<b>0,44%</b>	<b>117</b>	<b>0,43%</b>	<b>111</b>	<b>0,41%</b>	<b>113</b>	<b>0,42%</b>
CEUTA	78	0,26%	64	0,20%	86	0,31%	96	0,38%	97	0,36%	83	0,30%	88	0,32%
MELILLA	65	0,22%	79	0,25%	73	0,27%	69	0,27%	94	0,34%	77	0,28%	77	0,28%
<b>TOTAL ESTADO</b>	<b>30.143</b>	<b>100,00%</b>	<b>31.221</b>	<b>100,00%</b>	<b>27.343</b>	<b>100,00%</b>	<b>25.186</b>	<b>100,00%</b>	<b>27.308</b>	<b>100,00%</b>	<b>27.264</b>	<b>100,00%</b>	<b>27.201</b>	<b>100,00%</b>

(1) Calculado sobre el total de solicitudes presentadas en el año

# PENSIÓN NO CONTRIBUTIVA DE JUBILACIÓN

## EVOLUCIÓN INTERANUAL DE LAS SOLICITUDES RESUELTAS

CC.AA. PROVINCIAS	2004		2005		2006		2007		2008		2009		2010	
	nº	% (1)	nº	% (1)	nº	% (1)	nº	% (1)	nº	% (1)	nº	% (1)	nº	% (1)
<b>ANDALUCÍA</b>	<b>6.484</b>	<b>21,14%</b>	<b>6.779</b>	<b>22,62%</b>	<b>6.695</b>	<b>23,64%</b>	<b>5.277</b>	<b>21,36%</b>	<b>5.768</b>	<b>21,08%</b>	<b>5.989</b>	<b>22,05%</b>	<b>5.123</b>	<b>19,96%</b>
ALMERÍA	413	1,35%	400	1,33%	483	1,71%	375	1,52%	369	1,35%	406	1,49%	385	1,50%
CÁDIZ	1.023	3,33%	1.031	3,44%	1.245	4,40%	788	3,19%	810	2,96%	817	3,01%	926	3,61%
CÓRDOBA	749	2,44%	682	2,28%	595	2,10%	554	2,24%	573	2,09%	601	2,21%	485	1,89%
GRANADA	648	2,11%	550	1,84%	510	1,80%	398	1,61%	479	1,75%	451	1,66%	372	1,45%
HUELVA	469	1,53%	443	1,48%	421	1,49%	299	1,21%	335	1,22%	363	1,34%	254	0,99%
JAÉN	637	2,08%	674	2,25%	488	1,72%	346	1,40%	411	1,50%	362	1,33%	293	1,14%
MÁLAGA	989	3,22%	1.353	4,52%	1.514	5,35%	1.304	5,28%	1.296	4,74%	1.412	5,20%	1.206	4,70%
SEVILLA	1.556	5,07%	1.646	5,49%	1.439	5,08%	1.213	4,91%	1.495	5,46%	1.577	5,81%	1.202	4,68%
<b>ARAGÓN</b>	<b>866</b>	<b>2,82%</b>	<b>840</b>	<b>2,80%</b>	<b>773</b>	<b>2,73%</b>	<b>577</b>	<b>2,34%</b>	<b>608</b>	<b>2,22%</b>	<b>584</b>	<b>2,15%</b>	<b>640</b>	<b>2,49%</b>
HUESCA	200	0,65%	201	0,67%	165	0,58%	124	0,50%	144	0,53%	122	0,45%	116	0,45%
TERUEL	71	0,23%	66	0,22%	71	0,25%	55	0,22%	59	0,22%	47	0,17%	48	0,19%
ZARAGOZA	595	1,94%	573	1,91%	537	1,90%	398	1,61%	405	1,48%	415	1,53%	476	1,85%
<b>ASTURIAS</b>	<b>688</b>	<b>2,24%</b>	<b>718</b>	<b>2,40%</b>	<b>584</b>	<b>2,06%</b>	<b>495</b>	<b>2,00%</b>	<b>366</b>	<b>1,34%</b>	<b>396</b>	<b>1,46%</b>	<b>612</b>	<b>2,38%</b>
<b>ILLES BALEARS</b>	<b>351</b>	<b>1,14%</b>	<b>237</b>	<b>0,79%</b>	<b>346</b>	<b>1,22%</b>	<b>441</b>	<b>1,78%</b>	<b>484</b>	<b>1,77%</b>	<b>515</b>	<b>1,90%</b>	<b>586</b>	<b>2,28%</b>
<b>CANARIAS</b>	<b>2.451</b>	<b>7,99%</b>	<b>1.750</b>	<b>5,84%</b>	<b>1.932</b>	<b>6,82%</b>	<b>1.922</b>	<b>7,78%</b>	<b>1.625</b>	<b>5,94%</b>	<b>1.705</b>	<b>6,28%</b>	<b>1.583</b>	<b>6,17%</b>
LAS PALMAS	993	3,24%	699	2,33%	858	3,03%	895	3,62%	700	2,56%	786	2,89%	741	2,89%
S.C. TENERIFE	1.458	4,75%	1.051	3,51%	1.074	3,79%	1.027	4,16%	925	3,38%	919	3,38%	842	3,28%
<b>CANTABRIA</b>	<b>394</b>	<b>1,28%</b>	<b>326</b>	<b>1,09%</b>	<b>399</b>	<b>1,41%</b>	<b>331</b>	<b>1,34%</b>	<b>340</b>	<b>1,24%</b>	<b>297</b>	<b>1,09%</b>	<b>277</b>	<b>1,08%</b>
<b>CASTILLA Y LEÓN</b>	<b>1.545</b>	<b>5,04%</b>	<b>1.837</b>	<b>6,13%</b>	<b>1.627</b>	<b>5,75%</b>	<b>1.403</b>	<b>5,68%</b>	<b>1.432</b>	<b>5,23%</b>	<b>1.391</b>	<b>5,12%</b>	<b>1.372</b>	<b>5,34%</b>
ÁVILA	108	0,35%	173	0,58%	90	0,32%	77	0,31%	105	0,38%	106	0,39%	112	0,44%
BURGOS	159	0,52%	193	0,64%	164	0,58%	153	0,62%	128	0,47%	176	0,65%	154	0,60%
LEÓN	272	0,89%	293	0,98%	289	1,02%	209	0,85%	259	0,95%	223	0,82%	212	0,83%
PALENCIA	113	0,37%	140	0,47%	96	0,34%	106	0,43%	97	0,35%	91	0,34%	118	0,46%
SALAMANCA	324	1,06%	412	1,37%	359	1,27%	292	1,18%	274	1,00%	268	0,99%	244	0,95%
SEGOVIA	76	0,25%	66	0,22%	77	0,27%	47	0,19%	51	0,19%	66	0,24%	47	0,18%
SORIA	39	0,13%	60	0,20%	43	0,15%	37	0,15%	30	0,11%	40	0,15%	41	0,16%
VALLADOLID	254	0,83%	300	1,00%	321	1,13%	311	1,26%	339	1,24%	295	1,09%	325	1,27%
ZAMORA	200	0,65%	200	0,67%	188	0,66%	171	0,69%	149	0,54%	126	0,46%	119	0,46%
<b>CASTILLA-LA MANCHA</b>	<b>1.583</b>	<b>5,16%</b>	<b>1.597</b>	<b>5,33%</b>	<b>1.386</b>	<b>4,89%</b>	<b>1.146</b>	<b>4,64%</b>	<b>1.358</b>	<b>4,96%</b>	<b>1.401</b>	<b>5,16%</b>	<b>1.257</b>	<b>4,90%</b>
ALBACETE	294	0,96%	334	1,11%	308	1,09%	231	0,93%	298	1,09%	277	1,02%	218	0,85%
CIUDAD REAL	470	1,53%	456	1,52%	371	1,31%	236	0,96%	361	1,32%	285	1,05%	280	1,09%
CUENCA	241	0,79%	244	0,81%	193	0,68%	236	0,96%	159	0,58%	192	0,71%	143	0,56%
GUADALAJARA	68	0,22%	64	0,21%	58	0,20%	76	0,31%	84	0,31%	119	0,44%	85	0,33%
TOLEDO	510	1,66%	499	1,67%	456	1,61%	367	1,49%	456	1,67%	528	1,94%	531	2,07%

CC.AA. PROVINCIAS	2004		2005		2006		2007		2008		2009		2010	
	nº	% (1)	nº	% (1)	nº	% (1)	nº	% (1)	nº	% (1)	nº	% (1)	nº	% (1)
CATALUNYA	3.743	12,20%	4.019	13,41%	3.786	13,37%	3.146	12,73%	3.667	13,40%	3.347	12,32%	3.341	13,02%
BARCELONA	2.755	8,98%	2.998	10,01%	2.760	9,75%	2.327	9,42%	2.684	9,81%	2.511	9,24%	2.465	9,60%
GIRONA	253	0,82%	263	0,88%	286	1,01%	217	0,88%	279	1,02%	247	0,91%	286	1,11%
LLEIDA	270	0,88%	265	0,88%	296	1,05%	179	0,72%	256	0,94%	198	0,73%	171	0,67%
TARRAGONA	465	1,52%	493	1,65%	444	1,57%	423	1,71%	448	1,64%	391	1,44%	419	1,63%
<b>C. VALENCIANA</b>	<b>3.714</b>	<b>12,11%</b>	<b>3.326</b>	<b>11,10%</b>	<b>3.173</b>	<b>11,21%</b>	<b>2.884</b>	<b>11,67%</b>	<b>3.306</b>	<b>12,08%</b>	<b>3.243</b>	<b>11,94%</b>	<b>3.275</b>	<b>12,76%</b>
ALICANTE	1.234	4,02%	1.097	3,66%	1.042	3,68%	980	3,97%	1.216	4,44%	1.270	4,68%	1.485	5,78%
CASTELLÓN	257	0,84%	230	0,77%	226	0,80%	212	0,86%	267	0,98%	282	1,04%	224	0,87%
VALENCIA	2.223	7,25%	1.999	6,67%	1.905	6,73%	1.692	6,85%	1.823	6,66%	1.691	6,23%	1.566	6,10%
<b>EXTREMADURA</b>	<b>1.059</b>	<b>3,45%</b>	<b>921</b>	<b>3,07%</b>	<b>779</b>	<b>2,75%</b>	<b>558</b>	<b>2,26%</b>	<b>752</b>	<b>2,75%</b>	<b>873</b>	<b>3,21%</b>	<b>841</b>	<b>3,28%</b>
BADAJOS	682	2,22%	552	1,84%	475	1,68%	317	1,28%	408	1,49%	535	1,97%	578	2,25%
CÁCERES	377	1,23%	369	1,23%	304	1,07%	241	0,98%	344	1,26%	338	1,24%	263	1,02%
<b>GALICIA</b>	<b>3.191</b>	<b>10,40%</b>	<b>2.971</b>	<b>9,92%</b>	<b>2.673</b>	<b>9,44%</b>	<b>2.459</b>	<b>9,95%</b>	<b>2.518</b>	<b>9,20%</b>	<b>2.426</b>	<b>8,93%</b>	<b>2.435</b>	<b>9,49%</b>
A CORUÑA	1.396	4,55%	1.199	4,00%	1.155	4,08%	1.009	4,08%	1.150	4,20%	1.040	3,83%	946	3,69%
LUGO	350	1,14%	315	1,05%	287	1,01%	232	0,94%	275	1,00%	222	0,82%	253	0,99%
OURENSE	449	1,46%	397	1,32%	374	1,32%	332	1,34%	314	1,15%	372	1,37%	311	1,21%
PONTEVEDRA	996	3,25%	1.060	3,54%	857	3,03%	886	3,59%	779	2,85%	792	2,92%	925	3,60%
<b>MADRID</b>	<b>2.706</b>	<b>8,82%</b>	<b>2.593</b>	<b>8,65%</b>	<b>2.213</b>	<b>7,82%</b>	<b>2.300</b>	<b>9,31%</b>	<b>2.881</b>	<b>10,53%</b>	<b>3.051</b>	<b>11,23%</b>	<b>2.411</b>	<b>9,39%</b>
MURCIA	701	2,29%	720	2,40%	786	2,78%	604	2,44%	706	2,58%	723	2,66%	736	2,87%
NAVARRA	248	0,81%	333	1,11%	235	0,83%	235	0,95%	260	0,95%	270	0,99%	222	0,86%
<b>PAÍS VASCO</b>	<b>679</b>	<b>2,21%</b>	<b>731</b>	<b>2,44%</b>	<b>649</b>	<b>2,29%</b>	<b>639</b>	<b>2,59%</b>	<b>987</b>	<b>3,61%</b>	<b>686</b>	<b>2,53%</b>	<b>677</b>	<b>2,64%</b>
ÁLAVA	66	0,22%	78	0,26%	73	0,26%	67	0,27%	434	1,59%	64	0,24%	73	0,28%
GUIPÚZCOA	187	0,61%	244	0,81%	219	0,77%	207	0,84%	191	0,70%	216	0,80%	214	0,83%
VIZCAYA	426	1,39%	409	1,36%	357	1,26%	365	1,48%	362	1,32%	406	1,49%	390	1,52%
LA RIOJA	132	0,43%	122	0,41%	128	0,45%	125	0,51%	107	0,39%	121	0,45%	114	0,44%
CEUTA	81	0,26%	65	0,22%	82	0,29%	94	0,38%	105	0,38%	71	0,26%	92	0,36%
MELILLA	61	0,20%	79	0,26%	69	0,24%	73	0,30%	94	0,34%	75	0,28%	76	0,30%
<b>TOTAL ESTADO</b>	<b>30.677</b>	<b>100,00%</b>	<b>29.964</b>	<b>100,00%</b>	<b>28.315</b>	<b>100,00%</b>	<b>24.709</b>	<b>100,00%</b>	<b>27.364</b>	<b>100,00%</b>	<b>27.164</b>	<b>100,00%</b>	<b>25.670</b>	<b>100,00%</b>

(1) Calculado sobre el total de solicitudes presentadas en el año

**PENSIÓN NO CONTRIBUTIVA DE JUBILACIÓN**

**EVOLUCIÓN INTERANUAL DE LAS SOLICITUDES APROBADAS**

CC.AA. PROVINCIAS	2004		2005		2006		2007		2008		2009		2010	
	nº	% (1)	nº	% (1)	nº	% (1)	nº	% (1)	nº	% (1)	nº	% (1)	nº	% (1)
<b>ANDALUCÍA</b>	<b>4.603</b>	<b>23,51%</b>	<b>4.902</b>	<b>25,34%</b>	<b>4.709</b>	<b>26,53%</b>	<b>3.706</b>	<b>23,90%</b>	<b>3.986</b>	<b>24,06%</b>	<b>4.265</b>	<b>25,47%</b>	<b>3.820</b>	<b>23,05%</b>
ALMERÍA	287	1,47%	263	1,36%	252	1,42%	246	1,59%	233	1,41%	252	1,51%	244	1,47%
CÁDIZ	825	4,21%	864	4,47%	1.051	5,92%	646	4,17%	670	4,04%	671	4,01%	804	4,85%
CÓRDOBA	530	2,71%	519	2,68%	421	2,37%	380	2,45%	419	2,53%	444	2,65%	374	2,26%
GRANADA	453	2,31%	415	2,15%	335	1,89%	291	1,88%	332	2,00%	296	1,77%	263	1,59%
HUELVA	301	1,54%	332	1,72%	315	1,77%	205	1,32%	220	1,33%	273	1,63%	190	1,15%
JAÉN	460	2,35%	482	2,49%	337	1,90%	260	1,68%	267	1,61%	260	1,55%	216	1,30%
MÁLAGA	670	3,42%	873	4,51%	1.045	5,89%	879	5,67%	850	5,13%	996	5,95%	853	5,15%
SEVILLA	1.077	5,50%	1.154	5,97%	953	5,37%	799	5,15%	995	6,01%	1.073	6,41%	876	5,29%
<b>ARAGÓN</b>	<b>625</b>	<b>3,19%</b>	<b>574</b>	<b>2,97%</b>	<b>566</b>	<b>3,19%</b>	<b>406</b>	<b>2,62%</b>	<b>404</b>	<b>2,44%</b>	<b>400</b>	<b>2,39%</b>	<b>432</b>	<b>2,61%</b>
HUESCA	149	0,76%	152	0,79%	133	0,75%	95	0,61%	94	0,57%	94	0,56%	84	0,51%
TERUEL	54	0,28%	53	0,27%	58	0,33%	44	0,28%	51	0,31%	38	0,23%	35	0,21%
ZARAGOZA	422	2,16%	369	1,91%	375	2,11%	267	1,72%	259	1,56%	268	1,60%	313	1,89%
<b>ASTURIAS</b>	<b>376</b>	<b>1,92%</b>	<b>480</b>	<b>2,48%</b>	<b>390</b>	<b>2,20%</b>	<b>292</b>	<b>1,88%</b>	<b>215</b>	<b>1,30%</b>	<b>220</b>	<b>1,31%</b>	<b>386</b>	<b>2,33%</b>
<b>ILLES BALEARS</b>	<b>250</b>	<b>1,28%</b>	<b>155</b>	<b>0,80%</b>	<b>242</b>	<b>1,36%</b>	<b>284</b>	<b>1,83%</b>	<b>299</b>	<b>1,81%</b>	<b>325</b>	<b>1,94%</b>	<b>386</b>	<b>2,33%</b>
<b>CANARIAS</b>	<b>1.153</b>	<b>5,89%</b>	<b>938</b>	<b>4,85%</b>	<b>950</b>	<b>5,35%</b>	<b>1.251</b>	<b>8,07%</b>	<b>1.128</b>	<b>6,81%</b>	<b>1.133</b>	<b>6,77%</b>	<b>1.054</b>	<b>6,36%</b>
LAS PALMAS	523	2,67%	386	2,00%	470	2,65%	563	3,63%	489	2,95%	515	3,08%	500	3,02%
S.C. TENERIFE	630	3,22%	552	2,85%	480	2,70%	688	4,44%	639	3,86%	618	3,69%	554	3,34%
<b>CANTABRIA</b>	<b>251</b>	<b>1,28%</b>	<b>237</b>	<b>1,23%</b>	<b>277</b>	<b>1,56%</b>	<b>219</b>	<b>1,41%</b>	<b>259</b>	<b>1,56%</b>	<b>231</b>	<b>1,38%</b>	<b>220</b>	<b>1,33%</b>
<b>CASTILLA Y LEÓN</b>	<b>1.124</b>	<b>5,74%</b>	<b>1.305</b>	<b>6,75%</b>	<b>1.103</b>	<b>6,21%</b>	<b>946</b>	<b>6,10%</b>	<b>996</b>	<b>6,01%</b>	<b>977</b>	<b>5,84%</b>	<b>1.014</b>	<b>6,12%</b>
ÁVILA	91	0,46%	134	0,69%	65	0,37%	57	0,37%	78	0,47%	81	0,48%	83	0,50%
BURGOS	111	0,57%	135	0,70%	116	0,65%	94	0,61%	85	0,51%	106	0,63%	110	0,66%
LEÓN	172	0,88%	209	1,08%	189	1,06%	136	0,88%	163	0,98%	154	0,92%	148	0,89%
PALENCIA	96	0,49%	99	0,51%	73	0,41%	89	0,57%	73	0,44%	71	0,42%	96	0,58%
SALAMANCA	258	1,32%	311	1,61%	263	1,48%	207	1,34%	195	1,18%	202	1,21%	194	1,17%
SEGOVIA	45	0,23%	29	0,15%	46	0,26%	32	0,21%	35	0,21%	40	0,24%	28	0,17%
SORIA	29	0,15%	45	0,23%	25	0,14%	29	0,19%	25	0,15%	26	0,16%	33	0,20%
VALLADOLID	174	0,89%	190	0,98%	197	1,11%	194	1,25%	236	1,42%	208	1,24%	233	1,41%
ZAMORA	148	0,76%	153	0,79%	129	0,73%	108	0,70%	106	0,64%	89	0,53%	89	0,54%
<b>CASTILLA-LA MANCHA</b>	<b>1.043</b>	<b>5,33%</b>	<b>1.020</b>	<b>5,27%</b>	<b>854</b>	<b>4,81%</b>	<b>668</b>	<b>4,31%</b>	<b>809</b>	<b>4,88%</b>	<b>781</b>	<b>4,66%</b>	<b>732</b>	<b>4,42%</b>
ALBACETE	191	0,98%	221	1,14%	198	1,12%	145	0,94%	191	1,15%	164	0,98%	133	0,80%
CIUDAD REAL	319	1,63%	274	1,42%	220	1,24%	143	0,92%	206	1,24%	152	0,91%	169	1,02%
CUENCA	160	0,82%	167	0,86%	131	0,74%	129	0,83%	73	0,44%	99	0,59%	66	0,40%
GUADALAJARA	34	0,17%	46	0,24%	34	0,19%	43	0,28%	44	0,27%	70	0,42%	55	0,33%
TOLEDO	339	1,73%	312	1,61%	271	1,53%	208	1,34%	295	1,78%	296	1,77%	309	1,86%

CC.AA. PROVINCIAS	2004		2005		2006		2007		2008		2009		2010	
	nº	% (1)	nº	% (1)	nº	% (1)	nº	% (1)	nº	% (1)	nº	% (1)	nº	% (1)
CATALUNYA	2.114	10,80%	2.178	11,26%	1.933	10,89%	1.509	9,73%	1.792	10,82%	1.607	9,60%	1.596	9,63%
BARCELONA	1.565	7,99%	1.635	8,45%	1.440	8,11%	1.152	7,43%	1.346	8,13%	1.220	7,29%	1.201	7,25%
GIRONA	149	0,76%	155	0,80%	162	0,91%	99	0,64%	151	0,91%	131	0,78%	140	0,84%
LLEIDA	169	0,86%	149	0,77%	147	0,83%	93	0,60%	117	0,71%	91	0,54%	81	0,49%
TARRAGONA	231	1,18%	239	1,24%	184	1,04%	165	1,06%	178	1,07%	165	0,99%	174	1,05%
C. VALENCIANA	2.123	10,84%	1.845	9,54%	1.702	9,59%	1.527	9,85%	1.590	9,60%	1.832	10,94%	1.993	12,02%
ALICANTE	717	3,66%	730	3,77%	573	3,23%	568	3,66%	601	3,63%	726	4,34%	924	5,57%
CASTELLÓN	122	0,62%	113	0,58%	91	0,51%	110	0,71%	116	0,70%	155	0,93%	145	0,87%
VALENCIA	1.284	6,56%	1.002	5,18%	1.038	5,85%	849	5,48%	873	5,27%	951	5,68%	924	5,57%
EXTREMADURA	826	4,22%	645	3,33%	523	2,95%	366	2,36%	528	3,19%	615	3,67%	633	3,82%
BADAJOS	555	2,83%	389	2,01%	312	1,76%	207	1,34%	280	1,69%	367	2,19%	435	2,62%
CÁCERES	271	1,38%	256	1,32%	211	1,19%	159	1,03%	248	1,50%	248	1,48%	198	1,19%
GALICIA	2.181	11,14%	2.055	10,62%	1.861	10,48%	1.738	11,21%	1.698	10,25%	1.564	9,34%	1.686	10,17%
A CORUÑA	901	4,60%	822	4,25%	807	4,55%	666	4,30%	764	4,61%	653	3,90%	677	4,08%
LUGO	284	1,45%	252	1,30%	226	1,27%	192	1,24%	205	1,24%	180	1,08%	177	1,07%
OURENSE	345	1,76%	295	1,53%	274	1,54%	223	1,44%	226	1,36%	269	1,61%	221	1,33%
PONTEVEDRA	651	3,32%	686	3,55%	554	3,12%	657	4,24%	503	3,04%	462	2,76%	611	3,69%
MADRID	1.675	8,56%	1.651	8,54%	1.390	7,83%	1.394	8,99%	1.594	9,62%	1.569	9,37%	1.392	8,40%
MURCIA	385	1,97%	378	1,95%	433	2,44%	346	2,23%	401	2,42%	381	2,28%	409	2,47%
NAVARRA	178	0,91%	230	1,19%	156	0,88%	151	0,97%	156	0,94%	152	0,91%	131	0,79%
PAÍS VASCO	476	2,43%	552	2,85%	452	2,55%	505	3,26%	509	3,07%	512	3,06%	526	3,17%
ÁLAVA	62	0,32%	73	0,38%	58	0,33%	61	0,39%	84	0,51%	62	0,37%	68	0,41%
GUIPÚZCOA	130	0,66%	180	0,93%	154	0,87%	157	1,01%	159	0,96%	159	0,95%	175	1,06%
VIZCAYA	284	1,45%	299	1,55%	240	1,35%	287	1,85%	266	1,61%	291	1,74%	283	1,71%
LA RIOJA	95	0,49%	95	0,49%	99	0,56%	81	0,52%	75	0,45%	92	0,55%	71	0,43%
CEUTA	56	0,29%	41	0,21%	55	0,31%	59	0,38%	60	0,36%	38	0,23%	43	0,26%
MELILLA	45	0,23%	61	0,32%	56	0,32%	57	0,37%	65	0,39%	48	0,29%	50	0,30%
<b>TOTAL ESTADO</b>	<b>19.579</b>	<b>100,00%</b>	<b>19.342</b>	<b>100,00%</b>	<b>17.751</b>	<b>100,00%</b>	<b>15.505</b>	<b>100,00%</b>	<b>16.564</b>	<b>100,00%</b>	<b>16.742</b>	<b>100,00%</b>	<b>16.574</b>	<b>100,00%</b>

(1) Calculado sobre el total de solicitudes presentadas en el año

# R.D.LEGISLATIVO 1/1994, DE 20 DE JUNIO; TEXTO REFUNDIDO DE LA L.G.S.S.

## PENSIÓN NO CONTRIBUTIVA DE JUBILACIÓN

COMPARACIÓN ORIGEN SOLICITUDES PRESENTADAS CON APROBADAS PERIODO 2004-2010

COMUNIDADES  AUTÓNOMAS	ORIGEN SOLICITUDES PRESENTADAS									ORIGEN SOLICITUDES APROBADAS								
	NUEVAS		LISMI		P A S		INSS		TOTAL	NUEVAS		LISMI		P A S		INSS		TOTAL
	Nº	%	Nº	%	Nº	%	Nº	%	Nº	Nº	%	Nº	%	Nº	%	Nº	%	Nº
ANDALUCÍA	40.545	96,41%	324	0,77%	1.139	2,71%	48	0,11%	42.056	28.254	94,21%	314	1,05%	1.152	3,84%	271	0,90%	29.991
ARAGÓN	4.487	92,53%	195	4,02%	80	1,65%	87	1,79%	4.849	3.229	94,78%	99	2,91%	65	1,91%	14	0,41%	3.407
ASTURIAS	3.427	94,46%	91	2,51%	82	2,26%	28	0,77%	3.628	2.192	92,92%	74	3,14%	47	1,99%	46	1,95%	2.359
ILLES BALEARS	2.962	99,30%	3	0,10%	18	0,60%	0	0,00%	2.983	1.882	96,96%	17	0,88%	42	2,16%	0	0,00%	1.941
CANARIAS	13.834	97,09%	30	0,21%	385	2,70%	0	0,00%	14.249	7.280	95,70%	24	0,32%	303	3,98%	0	0,00%	7.607
CANTABRIA	2.311	97,92%	32	1,36%	17	0,72%	0	0,00%	2.360	1.630	96,22%	30	1,77%	31	1,83%	3	0,18%	1.694
CASTILLA Y LEÓN	10.003	93,87%	168	1,58%	471	4,42%	14	0,13%	10.656	6.895	92,36%	163	2,18%	395	5,29%	12	0,16%	7.465
CAST.-LA MANCHA	9.436	97,83%	53	0,55%	153	1,59%	3	0,03%	9.645	5.672	96,02%	53	0,90%	177	3,00%	5	0,08%	5.907
CATALUNYA	25.533	98,38%	180	0,69%	175	0,67%	65	0,25%	25.953	12.384	97,29%	166	1,30%	174	1,37%	5	0,04%	12.729
C. VALENCIANA	22.249	97,72%	181	0,79%	336	1,48%	2	0,01%	22.768	11.970	94,91%	231	1,83%	410	3,25%	1	0,01%	12.612
EXTREMADURA	5.307	94,30%	226	4,02%	95	1,69%	0	0,00%	5.628	3.740	90,43%	228	5,51%	166	4,01%	2	0,05%	4.136
GALICIA	18.586	98,74%	140	0,74%	65	0,35%	32	0,17%	18.823	12.345	96,57%	200	1,56%	195	1,53%	43	0,34%	12.783
MADRID	17.848	97,17%	81	0,44%	438	2,38%	0	0,00%	18.367	10.146	95,13%	76	0,71%	443	4,15%	0	0,00%	10.665
MURCIA	4.607	92,44%	133	2,67%	141	2,83%	103	2,07%	4.984	2.475	90,56%	146	5,34%	92	3,37%	20	0,73%	2.733
NAVARRA	1.560	87,79%	18	1,01%	78	4,39%	121	6,81%	1.777	1.047	90,73%	18	1,56%	63	5,46%	26	2,25%	1.154
PAÍS VASCO	4.914	98,18%	4	0,08%	84	1,68%	3	0,06%	5.005	3.456	97,85%	5	0,14%	68	1,93%	3	0,08%	3.532
LA RIOJA	809	100,00%	0	0,00%	0	0,00%	0	0,00%	809	606	99,67%	0	0,00%	2	0,33%	0	0,00%	608
CEUTA	568	95,95%	8	1,35%	16	2,70%	0	0,00%	592	318	90,34%	13	3,69%	21	5,97%	0	0,00%	352
MELILLA	474	88,76%	26	4,87%	34	6,37%	0	0,00%	534	329	86,13%	27	7,07%	26	6,81%	0	0,00%	382
<b>TOTAL ESTADO</b>	<b>1.252</b>	<b>0,64%</b>	<b>1.893</b>	<b>0,97%</b>	<b>312</b>	<b>0,16%</b>	<b>506</b>	<b>0,26%</b>	<b>195.666</b>	<b>844</b>	<b>0,69%</b>	<b>1.884</b>	<b>1,54%</b>	<b>3.872</b>	<b>3,17%</b>	<b>451</b>	<b>0,37%</b>	<b>122.057</b>



### P.N.C. DE JUBILACIÓN ORIGEN SOLICITUDES PRESENTADAS

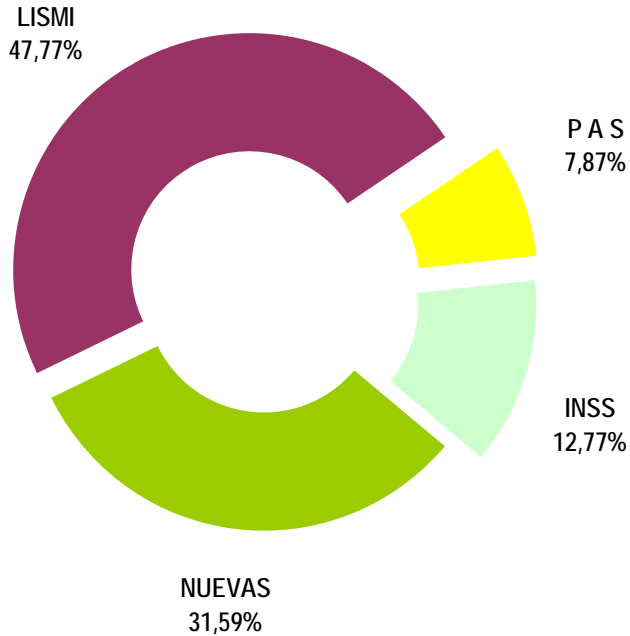

### P.N.C. DE JUBILACIÓN ORIGEN SOLICITUDES APROBADAS

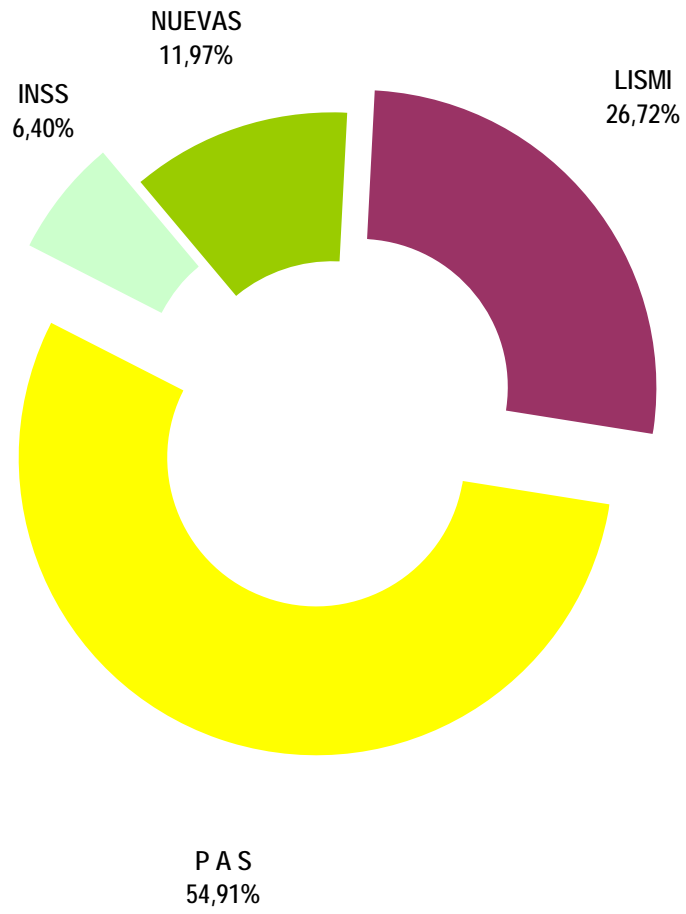

# PENSIÓN NO CONTRIBUTIVA DE JUBILACIÓN

## EVOLUCIÓN INTERANUAL DE LAS SOLICITUDES DENEGADAS

CC.AA. PROVINCIAS	2004		2005		2006		2007		2008		2009		2010	
	nº	% (1)	nº	% (1)	nº	% (1)	nº	% (1)	nº	% (1)	nº	% (1)	nº	% (1)
<b>ANDALUCÍA</b>	<b>1.661</b>	<b>19,88%</b>	<b>1.584</b>	<b>18,99%</b>	<b>1.572</b>	<b>19,22%</b>	<b>1.298</b>	<b>17,71%</b>	<b>1.489</b>	<b>17,73%</b>	<b>1.495</b>	<b>19,38%</b>	<b>1.125</b>	<b>16,29%</b>
ALMERÍA	121	1,45%	136	1,63%	202	2,47%	106	1,45%	110	1,31%	127	1,65%	118	1,71%
CÁDIZ	170	2,03%	144	1,73%	163	1,99%	116	1,58%	111	1,32%	125	1,62%	106	1,53%
CÓRDOBA	178	2,13%	144	1,73%	120	1,47%	145	1,98%	131	1,56%	138	1,79%	102	1,48%
GRANADA	156	1,87%	99	1,19%	102	1,25%	88	1,20%	114	1,36%	137	1,78%	85	1,23%
HUELVA	151	1,81%	93	1,11%	98	1,20%	86	1,17%	104	1,24%	80	1,04%	60	0,87%
JAÉN	163	1,95%	131	1,57%	122	1,49%	81	1,10%	105	1,25%	85	1,10%	60	0,87%
MÁLAGA	273	3,27%	417	5,00%	318	3,89%	283	3,86%	314	3,74%	299	3,88%	268	3,88%
SEVILLA	449	5,37%	420	5,03%	447	5,47%	393	5,36%	500	5,95%	504	6,53%	326	4,72%
<b>ARAGÓN</b>	<b>207</b>	<b>2,48%</b>	<b>234</b>	<b>2,81%</b>	<b>166</b>	<b>2,03%</b>	<b>145</b>	<b>1,98%</b>	<b>165</b>	<b>1,96%</b>	<b>148</b>	<b>1,92%</b>	<b>183</b>	<b>2,65%</b>
HUESCA	46	0,55%	45	0,54%	25	0,31%	27	0,37%	40	0,48%	20	0,26%	25	0,36%
TERUEL	15	0,18%	8	0,10%	12	0,15%	8	0,11%	6	0,07%	7	0,09%	13	0,19%
ZARAGOZA	146	1,75%	181	2,17%	129	1,58%	110	1,50%	119	1,42%	121	1,57%	145	2,10%
<b>ASTURIAS</b>	<b>231</b>	<b>2,77%</b>	<b>154</b>	<b>1,85%</b>	<b>128</b>	<b>1,56%</b>	<b>138</b>	<b>1,88%</b>	<b>112</b>	<b>1,33%</b>	<b>118</b>	<b>1,53%</b>	<b>161</b>	<b>2,33%</b>
<b>ILLES BALEARS</b>	<b>89</b>	<b>1,07%</b>	<b>60</b>	<b>0,72%</b>	<b>76</b>	<b>0,93%</b>	<b>113</b>	<b>1,54%</b>	<b>139</b>	<b>1,65%</b>	<b>139</b>	<b>1,80%</b>	<b>148</b>	<b>2,14%</b>
<b>CANARIAS</b>	<b>442</b>	<b>5,29%</b>	<b>379</b>	<b>4,54%</b>	<b>413</b>	<b>5,05%</b>	<b>462</b>	<b>6,30%</b>	<b>398</b>	<b>4,74%</b>	<b>381</b>	<b>4,94%</b>	<b>392</b>	<b>5,68%</b>
LAS PALMAS	174	2,08%	131	1,57%	146	1,79%	234	3,19%	193	2,30%	166	2,15%	178	2,58%
S.C. TENERIFE	268	3,21%	248	2,97%	267	3,26%	228	3,11%	205	2,44%	215	2,79%	214	3,10%
<b>CANTABRIA</b>	<b>113</b>	<b>1,35%</b>	<b>78</b>	<b>0,94%</b>	<b>93</b>	<b>1,14%</b>	<b>80</b>	<b>1,09%</b>	<b>81</b>	<b>0,96%</b>	<b>66</b>	<b>0,86%</b>	<b>57</b>	<b>0,83%</b>
<b>CASTILLA Y LEÓN</b>	<b>338</b>	<b>4,05%</b>	<b>407</b>	<b>4,88%</b>	<b>391</b>	<b>4,78%</b>	<b>367</b>	<b>5,01%</b>	<b>366</b>	<b>4,36%</b>	<b>303</b>	<b>3,93%</b>	<b>275</b>	<b>3,98%</b>
ÁVILA	11	0,13%	28	0,34%	22	0,27%	17	0,23%	20	0,24%	22	0,29%	22	0,32%
BURGOS	35	0,42%	41	0,49%	30	0,37%	40	0,55%	37	0,44%	41	0,53%	34	0,49%
LEÓN	88	1,05%	75	0,90%	71	0,87%	62	0,85%	83	0,99%	59	0,76%	54	0,78%
PALENCIA	14	0,17%	30	0,36%	19	0,23%	16	0,22%	17	0,20%	10	0,13%	14	0,20%
SALAMANCA	56	0,67%	90	1,08%	70	0,86%	77	1,05%	71	0,85%	54	0,70%	44	0,64%
SEGOVIA	23	0,28%	24	0,29%	20	0,24%	12	0,16%	14	0,17%	14	0,18%	10	0,14%
SORIA	7	0,08%	13	0,16%	11	0,13%	7	0,10%	3	0,04%	7	0,09%	6	0,09%
VALLADOLID	66	0,79%	74	0,89%	103	1,26%	84	1,15%	87	1,04%	68	0,88%	69	1,00%
ZAMORA	38	0,45%	32	0,38%	45	0,55%	52	0,71%	34	0,40%	28	0,36%	22	0,32%
<b>CASTILLA-LA MANCHA</b>	<b>470</b>	<b>5,63%</b>	<b>505</b>	<b>6,05%</b>	<b>481</b>	<b>5,88%</b>	<b>439</b>	<b>5,99%</b>	<b>516</b>	<b>6,14%</b>	<b>475</b>	<b>6,16%</b>	<b>374</b>	<b>5,42%</b>
ALBACETE	93	1,11%	101	1,21%	100	1,22%	86	1,17%	103	1,23%	102	1,32%	72	1,04%
CIUDAD REAL	133	1,59%	160	1,92%	133	1,63%	78	1,06%	137	1,63%	85	1,10%	71	1,03%
CUENCA	77	0,92%	70	0,84%	58	0,71%	97	1,32%	81	0,96%	79	1,02%	62	0,90%
GUADALAJARA	26	0,31%	17	0,20%	22	0,27%	30	0,41%	35	0,42%	43	0,56%	23	0,33%
TOLEDO	141	1,69%	157	1,88%	168	2,05%	148	2,02%	160	1,90%	166	2,15%	146	2,11%

CC.AA. PROVINCIAS	2004		2005		2006		2007		2008		2009		2010	
	nº	% (1)	nº	% (1)	nº	% (1)	nº	% (1)	nº	% (1)	nº	% (1)	nº	% (1)
CATALUNYA	1.248	14,94%	1.452	17,41%	1.534	18,76%	1.297	17,69%	1.450	17,26%	1.146	14,85%	1.097	15,88%
BARCELONA	905	10,83%	1.064	12,75%	1.096	13,40%	936	12,77%	1.052	12,52%	874	11,33%	804	11,64%
GIRONA	80	0,96%	80	0,96%	101	1,23%	86	1,17%	94	1,12%	69	0,89%	86	1,25%
LLEIDA	77	0,92%	98	1,17%	119	1,45%	65	0,89%	102	1,21%	58	0,75%	60	0,87%
TARRAGONA	186	2,23%	210	2,52%	218	2,67%	210	2,86%	202	2,40%	145	1,88%	147	2,13%
<b>C. VALENCIANA</b>	<b>1.347</b>	<b>16,12%</b>	<b>1.265</b>	<b>15,16%</b>	<b>1.291</b>	<b>15,78%</b>	<b>1.070</b>	<b>14,60%</b>	<b>1.396</b>	<b>16,62%</b>	<b>1.176</b>	<b>15,24%</b>	<b>1.008</b>	<b>14,60%</b>
ALICANTE	383	4,58%	300	3,60%	367	4,49%	321	4,38%	484	5,76%	433	5,61%	397	5,75%
CASTELLÓN	125	1,50%	108	1,29%	111	1,36%	87	1,19%	137	1,63%	101	1,31%	70	1,01%
VALENCIA	839	10,04%	857	10,27%	813	9,94%	662	9,03%	775	9,23%	642	8,32%	541	7,83%
<b>EXTREMADURA</b>	<b>208</b>	<b>2,49%</b>	<b>208</b>	<b>2,49%</b>	<b>185</b>	<b>2,26%</b>	<b>150</b>	<b>2,05%</b>	<b>175</b>	<b>2,08%</b>	<b>182</b>	<b>2,36%</b>	<b>146</b>	<b>2,11%</b>
BADAJOS	108	1,29%	112	1,34%	115	1,41%	83	1,13%	98	1,17%	121	1,57%	92	1,33%
CÁCERES	100	1,20%	96	1,15%	70	0,86%	67	0,91%	77	0,92%	61	0,79%	54	0,78%
<b>GALICIA</b>	<b>757</b>	<b>9,06%</b>	<b>722</b>	<b>8,65%</b>	<b>687</b>	<b>8,40%</b>	<b>607</b>	<b>8,28%</b>	<b>697</b>	<b>8,30%</b>	<b>740</b>	<b>9,59%</b>	<b>614</b>	<b>8,89%</b>
A CORUÑA	361	4,32%	285	3,42%	286	3,50%	299	4,08%	319	3,80%	311	4,03%	223	3,23%
LUGO	51	0,61%	51	0,61%	40	0,49%	29	0,40%	49	0,58%	31	0,40%	51	0,74%
OURENSE	76	0,91%	79	0,95%	85	1,04%	85	1,16%	75	0,89%	88	1,14%	73	1,06%
PONTEVEDRA	269	3,22%	307	3,68%	276	3,37%	194	2,65%	254	3,02%	310	4,02%	267	3,87%
<b>MADRID</b>	<b>651</b>	<b>7,79%</b>	<b>675</b>	<b>8,09%</b>	<b>585</b>	<b>7,15%</b>	<b>706</b>	<b>9,63%</b>	<b>876</b>	<b>10,43%</b>	<b>727</b>	<b>9,42%</b>	<b>763</b>	<b>11,05%</b>
<b>MURCIA</b>	<b>268</b>	<b>3,21%</b>	<b>298</b>	<b>3,57%</b>	<b>265</b>	<b>3,24%</b>	<b>191</b>	<b>2,61%</b>	<b>233</b>	<b>2,77%</b>	<b>270</b>	<b>3,50%</b>	<b>240</b>	<b>3,48%</b>
<b>NAVARRA</b>	<b>70</b>	<b>0,84%</b>	<b>92</b>	<b>1,10%</b>	<b>79</b>	<b>0,97%</b>	<b>78</b>	<b>1,06%</b>	<b>101</b>	<b>1,20%</b>	<b>110</b>	<b>1,43%</b>	<b>88</b>	<b>1,27%</b>
<b>PAÍS VASCO</b>	<b>192</b>	<b>2,30%</b>	<b>170</b>	<b>2,04%</b>	<b>180</b>	<b>2,20%</b>	<b>115</b>	<b>1,57%</b>	<b>125</b>	<b>1,49%</b>	<b>163</b>	<b>2,11%</b>	<b>136</b>	<b>1,97%</b>
ÁLAVA	4	0,05%	5	0,06%	15	0,18%	6	0,08%	9	0,11%	2	0,03%	5	0,07%
GUIPÚZCOA	57	0,68%	64	0,77%	65	0,79%	50	0,68%	32	0,38%	57	0,74%	39	0,56%
VIZCAYA	131	1,57%	101	1,21%	100	1,22%	59	0,80%	84	1,00%	104	1,35%	92	1,33%
<b>LA RIOJA</b>	<b>33</b>	<b>0,40%</b>	<b>27</b>	<b>0,32%</b>	<b>26</b>	<b>0,32%</b>	<b>39</b>	<b>0,53%</b>	<b>31</b>	<b>0,37%</b>	<b>28</b>	<b>0,36%</b>	<b>39</b>	<b>0,56%</b>
<b>CEUTA</b>	<b>15</b>	<b>0,18%</b>	<b>16</b>	<b>0,19%</b>	<b>14</b>	<b>0,17%</b>	<b>22</b>	<b>0,30%</b>	<b>24</b>	<b>0,29%</b>	<b>25</b>	<b>0,32%</b>	<b>38</b>	<b>0,55%</b>
<b>MELILLA</b>	<b>14</b>	<b>0,17%</b>	<b>16</b>	<b>0,19%</b>	<b>13</b>	<b>0,16%</b>	<b>14</b>	<b>0,19%</b>	<b>26</b>	<b>0,31%</b>	<b>24</b>	<b>0,31%</b>	<b>22</b>	<b>0,32%</b>
<b>TOTAL ESTADO</b>	<b>8.354</b>	<b>100,00%</b>	<b>8.342</b>	<b>100,00%</b>	<b>8.179</b>	<b>100,00%</b>	<b>7.331</b>	<b>100,00%</b>	<b>8.400</b>	<b>100,00%</b>	<b>7.716</b>	<b>100,00%</b>	<b>6.906</b>	<b>100,00%</b>

(1) Calculado sobre el total de solicitudes presentadas en el año

**PENSIÓN NO CONTRIBUTIVA DE JUBILACIÓN****CAUSAS DE DENEGACIÓN PERIODO 2004-2010**

CC.AA. Y/O PROVINCIAS	EDAD	RESIDENCIA LEGAL	RECURSOS ECONÓMICOS		PRESTACIÓN INCOMPATIBLE	SIN DESGLOSAR	TOTAL CAUSAS DE DENEGACIÓN
			PERSONALES	U.E.C.			
<b>ANDALUCÍA</b>	<b>617</b>	<b>869</b>	<b>1.633</b>	<b>6.900</b>	<b>205</b>	<b>0</b>	<b>10.224</b>
ALMERÍA	53	75	157	601	34	0	920
CÁDIZ	8	12	388	489	38	0	935
CÓRDOBA	87	42	155	665	9	0	958
GRANADA	25	34	126	584	12	0	0
HUELVA	59	18	76	515	4	0	672
JAÉN	97	23	94	514	19	0	747
MÁLAGA	36	595	266	1.221	54	0	2.172
SEVILLA	252	70	371	2.311	35	0	3.039
<b>ARAGÓN</b>	<b>71</b>	<b>90</b>	<b>214</b>	<b>834</b>	<b>39</b>	<b>0</b>	<b>1.248</b>
HUESCA	19	2	44	160	3	0	228
TERUEL	8	4	6	51	0	0	69
ZARAGOZA	44	84	164	623	36	0	951
<b>ASTURIAS</b>	<b>54</b>	<b>106</b>	<b>190</b>	<b>678</b>	<b>14</b>	<b>0</b>	<b>1.042</b>
<b>ILLES BALEARS</b>	<b>62</b>	<b>119</b>	<b>103</b>	<b>475</b>	<b>5</b>	<b>0</b>	<b>764</b>
<b>CANARIAS</b>	<b>195</b>	<b>534</b>	<b>492</b>	<b>1.597</b>	<b>49</b>	<b>0</b>	<b>2.867</b>
LAS PALMAS	127	143	169	752	31	0	1.222
S.C. TENERIFE	68	391	323	845	18	0	1.645
<b>CANTABRIA</b>	<b>29</b>	<b>25</b>	<b>91</b>	<b>422</b>	<b>1</b>	<b>0</b>	<b>568</b>
<b>CASTILLA Y LEÓN</b>	<b>151</b>	<b>135</b>	<b>442</b>	<b>1.649</b>	<b>70</b>	<b>0</b>	<b>2.447</b>
ÁVILA	6	10	25	94	7	0	142
BURGOS	18	13	60	161	6	0	258
LEÓN	23	34	71	352	12	0	492
PALENCIA	8	5	13	92	2	0	120
SALAMANCA	37	40	58	315	12	0	462
SEGOVIA	7	9	27	72	2	0	117
SORIA	4	2	13	33	2	0	54
VALLADOLID	27	15	135	350	24	0	551
ZAMORA	21	7	40	180	3	0	251
<b>CASTILLA-LA MANCHA</b>	<b>234</b>	<b>134</b>	<b>368</b>	<b>2.416</b>	<b>108</b>	<b>0</b>	<b>3.260</b>
ALBACETE	37	36	84	485	15	0	657
CIUDAD REAL	76	15	97	596	13	0	797
CUENCA	36	5	60	406	17	0	524
GUADALAJARA	15	27	16	134	4	0	196
TOLEDO	70	51	111	795	59	0	1.086

CC.AA. Y/O PROVINCIA	EDAD	RESIDENCIA LEGAL	RECURSOS ECONÓMICOS		PRESTACIÓN INCOMPATIBLE	SIN DESGLOSAR	TOTAL CAUSAS DE DENEGACIÓN
			PERSONALES	U.E.C.			
CATALUNYA	137	922	1.605	6.248	311	1	9.224
BARCELONA	98	687	1.243	4.477	226	0	6.731
GIRONA	9	76	97	397	17	0	596
LLEIDA	6	41	80	438	14	0	579
TARRAGONA	24	118	185	936	54	1	1.318
C. VALENCIANA	212	343	1.439	6.450	109	0	8.553
ALICANTE	113	53	463	2.011	45	0	2.685
CASTELLÓN	32	34	86	576	11	0	739
VALENCIA	67	256	890	3.863	53	0	5.129
EXTREMADURA	101	47	215	887	4	0	1.254
BADAJOS	70	27	117	511	4	0	729
CÁCERES	31	20	98	376	0	0	525
GALICIA	270	769	670	3.078	37	0	4.824
A CORUÑA	72	327	294	1.367	24	0	2.084
LUGO	56	15	40	189	2	0	302
OURENSE	32	149	80	296	4	0	561
PONTEVEDRA	110	278	256	1.226	7	0	1.877
MADRID	224	895	899	2.951	14	0	4.983
MURCIA	62	153	210	1.297	43	0	1.765
NAVARRA	9	48	112	446	3	0	618
PAÍS VASCO	85	48	425	518	5	0	1.081
ÁLAVA	0	0	9	37	0	0	46
GUIPÚZCOA	49	22	253	36	4	0	364
VIZCAYA	36	26	163	445	1	0	671
LA RIOJA	13	67	35	107	1	0	223
CEUTA	7	71	26	47	3	0	154
MELILLA	3	67	26	26	7	0	129
<b>TOTAL ESTADO</b>	<b>2.536</b>	<b>5.442</b>	<b>9.195</b>	<b>37.026</b>	<b>1.028</b>	<b>1</b>	<b>55.228</b>

# PENSIÓN NO CONTRIBUTIVA DE JUBILACIÓN

## EVOLUCIÓN INTERANUAL DE LAS SOLICITUDES CADUCADAS O DESISTIDAS

CC.AA. PROVINCIAS	2004		2005		2006		2007		2008		2009		2010	
	nº	% (1)	nº	% (1)	nº	% (1)	nº	% (1)	nº	% (1)	nº	% (1)	nº	% (1)
<b>ANDALUCÍA</b>	<b>220</b>	<b>8,02%</b>	<b>293</b>	<b>12,85%</b>	<b>414</b>	<b>17,36%</b>	<b>273</b>	<b>14,58%</b>	<b>293</b>	<b>12,21%</b>	<b>229</b>	<b>8,46%</b>	<b>178</b>	<b>8,13%</b>
ALMERÍA	5	0,18%	1	0,04%	29	1,22%	23	1,23%	26	1,08%	27	1,00%	23	1,05%
CÁDIZ	28	1,02%	23	1,01%	31	1,30%	26	1,39%	29	1,21%	21	0,78%	16	0,73%
CÓRDOBA	41	1,49%	19	0,83%	54	2,26%	29	1,55%	23	0,96%	19	0,70%	9	0,41%
GRANADA	39	1,42%	36	1,58%	73	3,06%	19	1,01%	33	1,38%	18	0,67%	24	1,10%
HUELVA	17	0,62%	18	0,79%	8	0,34%	8	0,43%	11	0,46%	10	0,37%	4	0,18%
JAÉN	14	0,51%	61	2,68%	29	1,22%	5	0,27%	39	1,63%	17	0,63%	17	0,78%
MÁLAGA	46	1,68%	63	2,76%	151	6,33%	142	7,58%	132	5,50%	117	4,32%	85	3,88%
SEVILLA	30	1,09%	72	3,16%	39	1,64%	21	1,12%	0	0,00%	0	0,00%	0	0,00%
<b>ARAGÓN</b>	<b>34</b>	<b>1,24%</b>	<b>32</b>	<b>1,40%</b>	<b>41</b>	<b>1,72%</b>	<b>26</b>	<b>1,39%</b>	<b>39</b>	<b>1,63%</b>	<b>36</b>	<b>1,33%</b>	<b>25</b>	<b>1,14%</b>
HUESCA	5	0,18%	4	0,18%	7	0,29%	2	0,11%	10	0,42%	8	0,30%	7	0,32%
TERUEL	2	0,07%	5	0,22%	1	0,04%	3	0,16%	2	0,08%	2	0,07%	0	0,00%
ZARAGOZA	27	0,98%	23	1,01%	33	1,38%	21	1,12%	27	1,13%	26	0,96%	18	0,82%
<b>ASTURIAS</b>	<b>81</b>	<b>2,95%</b>	<b>84</b>	<b>3,68%</b>	<b>66</b>	<b>2,77%</b>	<b>65</b>	<b>3,47%</b>	<b>39</b>	<b>1,63%</b>	<b>58</b>	<b>2,14%</b>	<b>65</b>	<b>2,97%</b>
<b>ILLES BALEARS</b>	<b>12</b>	<b>0,44%</b>	<b>22</b>	<b>0,96%</b>	<b>28</b>	<b>1,17%</b>	<b>44</b>	<b>2,35%</b>	<b>46</b>	<b>1,92%</b>	<b>51</b>	<b>1,88%</b>	<b>52</b>	<b>2,37%</b>
<b>CANARIAS</b>	<b>856</b>	<b>31,20%</b>	<b>433</b>	<b>18,99%</b>	<b>569</b>	<b>23,86%</b>	<b>209</b>	<b>11,16%</b>	<b>99</b>	<b>4,13%</b>	<b>191</b>	<b>7,06%</b>	<b>137</b>	<b>6,26%</b>
LAS PALMAS	296	10,79%	182	7,98%	242	10,15%	98	5,23%	18	0,75%	105	3,88%	63	2,88%
S.C. TENERIFE	560	20,41%	251	11,01%	327	13,71%	111	5,93%	81	3,38%	86	3,18%	74	3,38%
<b>CANTABRIA</b>	<b>30</b>	<b>1,09%</b>	<b>11</b>	<b>0,48%</b>	<b>29</b>	<b>1,22%</b>	<b>32</b>	<b>1,71%</b>	<b>0</b>	<b>0,00%</b>	<b>0</b>	<b>0,00%</b>	<b>0</b>	<b>0,00%</b>
<b>CASTILLA Y LEÓN</b>	<b>83</b>	<b>3,02%</b>	<b>125</b>	<b>5,48%</b>	<b>133</b>	<b>5,58%</b>	<b>90</b>	<b>4,81%</b>	<b>70</b>	<b>2,92%</b>	<b>111</b>	<b>4,10%</b>	<b>83</b>	<b>3,79%</b>
ÁVILA	6	0,22%	11	0,48%	3	0,13%	3	0,16%	7	0,29%	3	0,11%	7	0,32%
BURGOS	13	0,47%	17	0,75%	18	0,75%	19	1,01%	6	0,25%	29	1,07%	10	0,46%
LEÓN	12	0,44%	9	0,39%	29	1,22%	11	0,59%	13	0,54%	10	0,37%	10	0,46%
PALENCIA	3	0,11%	11	0,48%	4	0,17%	1	0,05%	7	0,29%	10	0,37%	8	0,37%
SALAMANCA	10	0,36%	11	0,48%	26	1,09%	8	0,43%	8	0,33%	12	0,44%	6	0,27%
SEGOVIA	8	0,29%	13	0,57%	11	0,46%	3	0,16%	2	0,08%	12	0,44%	9	0,41%
SORIA	3	0,11%	2	0,09%	7	0,29%	1	0,05%	2	0,08%	7	0,26%	2	0,09%
VALLADOLID	14	0,51%	36	1,58%	21	0,88%	33	1,76%	16	0,67%	19	0,70%	23	1,05%
ZAMORA	14	0,51%	15	0,66%	14	0,59%	11	0,59%	9	0,38%	9	0,33%	8	0,37%
<b>CASTILLA-LA MANCHA</b>	<b>70</b>	<b>2,55%</b>	<b>72</b>	<b>3,16%</b>	<b>51</b>	<b>2,14%</b>	<b>39</b>	<b>2,08%</b>	<b>33</b>	<b>1,38%</b>	<b>145</b>	<b>5,36%</b>	<b>151</b>	<b>6,89%</b>
ALBACETE	10	0,36%	12	0,53%	10	0,42%	0	0,00%	4	0,17%	11	0,41%	13	0,59%
CIUDAD REAL	18	0,66%	22	0,96%	18	0,75%	15	0,80%	18	0,75%	48	1,77%	40	1,83%
CUENCA	4	0,15%	7	0,31%	4	0,17%	10	0,53%	5	0,21%	14	0,52%	15	0,68%
GUADALAJARA	8	0,29%	1	0,04%	2	0,08%	3	0,16%	5	0,21%	6	0,22%	7	0,32%
TOLEDO	30	1,09%	30	1,32%	17	0,71%	11	0,59%	1	0,04%	66	2,44%	76	3,47%

CC.AA. PROVINCIAS	2004		2005		2006		2007		2008		2009		2010	
	nº	% (1)	nº	% (1)	nº	% (1)	nº	% (1)	nº	% (1)	nº	% (1)	nº	% (1)
CATALUNYA	381	13,88%	389	17,06%	319	13,38%	340	18,15%	425	17,71%	594	21,95%	648	29,59%
BARCELONA	285	10,39%	299	13,11%	224	9,39%	239	12,76%	286	11,92%	417	15,41%	460	21,00%
GIRONA	24	0,87%	28	1,23%	23	0,96%	32	1,71%	34	1,42%	47	1,74%	60	2,74%
LLEIDA	24	0,87%	18	0,79%	30	1,26%	21	1,12%	37	1,54%	49	1,81%	30	1,37%
TARRAGONA	48	1,75%	44	1,93%	42	1,76%	48	2,56%	68	2,83%	81	2,99%	98	4,47%
C. VALENCIANA	244	8,89%	216	9,47%	180	7,55%	287	15,32%	320	13,33%	235	8,68%	274	12,51%
ALICANTE	134	4,88%	67	2,94%	102	4,28%	91	4,86%	131	5,46%	111	4,10%	164	7,49%
CASTELLÓN	10	0,36%	9	0,39%	24	1,01%	15	0,80%	14	0,58%	26	0,96%	9	0,41%
VALENCIA	100	3,64%	140	6,14%	54	2,26%	181	9,66%	175	7,29%	98	3,62%	101	4,61%
EXTREMADURA	25	0,91%	68	2,98%	71	2,98%	42	2,24%	49	2,04%	76	2,81%	62	2,83%
BADAJOS	19	0,69%	51	2,24%	48	2,01%	27	1,44%	30	1,25%	47	1,74%	51	2,33%
CÁCERES	6	0,22%	17	0,75%	23	0,96%	15	0,80%	19	0,79%	29	1,07%	11	0,50%
GALICIA	253	9,22%	194	8,51%	125	5,24%	114	6,09%	123	5,13%	122	4,51%	135	6,16%
A CORUÑA	134	4,88%	92	4,04%	62	2,60%	44	2,35%	67	2,79%	76	2,81%	46	2,10%
LUGO	15	0,55%	12	0,53%	21	0,88%	11	0,59%	21	0,88%	11	0,41%	25	1,14%
OURENSE	28	1,02%	23	1,01%	15	0,63%	24	1,28%	13	0,54%	15	0,55%	17	0,78%
PONTEVEDRA	76	2,77%	67	2,94%	27	1,13%	35	1,87%	22	0,92%	20	0,74%	47	2,15%
MADRID	380	13,85%	267	11,71%	238	9,98%	200	10,68%	411	17,13%	755	27,90%	256	11,69%
MURCIA	48	1,75%	44	1,93%	88	3,69%	67	3,58%	72	3,00%	72	2,66%	87	3,97%
NAVARRA	0	0,00%	11	0,48%	0	0,00%	6	0,32%	3	0,13%	8	0,30%	3	0,14%
PAÍS VASCO	11	0,40%	9	0,39%	17	0,71%	19	1,01%	353	14,71%	11	0,41%	15	0,68%
ÁLAVA	0	0,00%	0	0,00%	0	0,00%	0	0,00%	341	14,21%	0	0,00%	0	0,00%
GUIPÚZCOA	0	0,00%	0	0,00%	0	0,00%	0	0,00%	0	0,00%	0	0,00%	0	0,00%
VIZCAYA	11	0,40%	9	0,39%	17	0,71%	19	1,01%	12	0,50%	11	0,41%	15	0,68%
LA RIOJA	4	0,15%	0	0,00%	3	0,13%	5	0,27%	1	0,04%	1	0,04%	4	0,18%
CEUTA	10	0,36%	8	0,35%	13	0,55%	13	0,69%	21	0,88%	8	0,30%	11	0,50%
MELILLA	2	0,07%	2	0,09%	0	0,00%	2	0,11%	3	0,13%	3	0,11%	4	0,18%
<b>TOTAL ESTADO</b>	<b>2.744</b>	<b>100,00%</b>	<b>2.280</b>	<b>100,00%</b>	<b>2.385</b>	<b>100,00%</b>	<b>1.873</b>	<b>100,00%</b>	<b>2.400</b>	<b>100,00%</b>	<b>2.706</b>	<b>100,00%</b>	<b>2.190</b>	<b>100,00%</b>

(1) Calculado sobre el total de solicitudes presentadas en el año

# PENSIÓN NO CONTRIBUTIVA DE JUBILACIÓN

## EVOLUCIÓN INTERANUAL DE LAS SOLICITUDES PENDIENTES

CC.AA. PROVINCIAS	2004		2005		2006		2007		2008		2009		2010	
	nº	% (1)	nº	% (1)	nº	% (1)	nº	% (1)	nº	% (1)	nº	% (1)	nº	% (1)
<b>ANDALUCÍA</b>	<b>1.281</b>	<b>26,90%</b>	<b>1.065</b>	<b>17,69%</b>	<b>460</b>	<b>9,11%</b>	<b>681</b>	<b>12,33%</b>	<b>724</b>	<b>13,24%</b>	<b>641</b>	<b>11,51%</b>	<b>871</b>	<b>12,27%</b>
ALMERÍA	35	0,73%	120	1,99%	34	0,67%	32	0,58%	28	0,51%	25	0,45%	33	0,46%
CÁDIZ	74	1,55%	108	1,79%	86	1,70%	93	1,68%	125	2,29%	104	1,87%	125	1,76%
CÓRDOBA	24	0,50%	140	2,33%	45	0,89%	31	0,56%	54	0,99%	41	0,74%	112	1,58%
GRANADA	60	1,26%	47	0,78%	3	0,06%	69	1,25%	68	1,24%	62	1,11%	89	1,25%
HUELVA	55	1,15%	46	0,76%	14	0,28%	31	0,56%	40	0,73%	19	0,34%	23	0,32%
JAÉN	45	0,94%	22	0,37%	10	0,20%	39	0,71%	20	0,37%	27	0,48%	32	0,45%
MÁLAGA	642	13,48%	381	6,33%	87	1,72%	163	2,95%	177	3,24%	202	3,63%	152	2,14%
SEVILLA	346	7,27%	201	3,34%	181	3,59%	223	4,04%	212	3,88%	161	2,89%	305	4,30%
<b>ARAGÓN</b>	<b>68</b>	<b>1,43%</b>	<b>79</b>	<b>1,31%</b>	<b>40</b>	<b>0,79%</b>	<b>67</b>	<b>1,21%</b>	<b>42</b>	<b>0,77%</b>	<b>39</b>	<b>0,70%</b>	<b>42</b>	<b>0,59%</b>
HUESCA	26	0,55%	26	0,43%	9	0,18%	27	0,49%	19	0,35%	15	0,27%	15	0,21%
TERUEL	3	0,06%	5	0,08%	2	0,04%	4	0,07%	5	0,09%	5	0,09%	1	0,01%
ZARAGOZA	39	0,82%	48	0,80%	29	0,57%	36	0,65%	18	0,33%	19	0,34%	26	0,37%
<b>ASTURIAS</b>	<b>296</b>	<b>6,22%</b>	<b>123</b>	<b>2,04%</b>	<b>122</b>	<b>2,42%</b>	<b>140</b>	<b>2,53%</b>	<b>210</b>	<b>3,84%</b>	<b>290</b>	<b>5,21%</b>	<b>144</b>	<b>2,03%</b>
<b>ILLES BALEARS</b>	<b>27</b>	<b>0,57%</b>	<b>21</b>	<b>0,35%</b>	<b>26</b>	<b>0,52%</b>	<b>16</b>	<b>0,29%</b>	<b>29</b>	<b>0,53%</b>	<b>62</b>	<b>1,11%</b>	<b>72</b>	<b>1,01%</b>
<b>CANARIAS</b>	<b>202</b>	<b>4,24%</b>	<b>1.322</b>	<b>21,96%</b>	<b>1.233</b>	<b>24,43%</b>	<b>1.131</b>	<b>20,47%</b>	<b>1.249</b>	<b>22,84%</b>	<b>1.301</b>	<b>23,37%</b>	<b>1.596</b>	<b>22,48%</b>
LAS PALMAS	131	2,75%	459	7,63%	458	9,07%	357	6,46%	441	8,07%	522	9,38%	684	9,64%
S.C. TENERIFE	71	1,49%	863	14,34%	775	15,36%	774	14,01%	808	14,78%	779	13,99%	912	12,85%
<b>CANTABRIA</b>	<b>30</b>	<b>0,63%</b>	<b>19</b>	<b>0,32%</b>	<b>20</b>	<b>0,40%</b>	<b>19</b>	<b>0,34%</b>	<b>5</b>	<b>0,09%</b>	<b>41</b>	<b>0,74%</b>	<b>29</b>	<b>0,41%</b>
<b>CASTILLA Y LEÓN</b>	<b>161</b>	<b>3,38%</b>	<b>293</b>	<b>4,87%</b>	<b>167</b>	<b>3,31%</b>	<b>227</b>	<b>4,11%</b>	<b>237</b>	<b>4,33%</b>	<b>245</b>	<b>4,40%</b>	<b>243</b>	<b>3,42%</b>
ÁVILA	9	0,19%	5	0,08%	12	0,24%	30	0,54%	26	0,48%	15	0,27%	15	0,21%
BURGOS	37	0,78%	31	0,52%	16	0,32%	12	0,22%	30	0,55%	38	0,68%	45	0,63%
LEÓN	1	0,02%	62	1,03%	1	0,02%	17	0,31%	9	0,16%	22	0,40%	28	0,39%
PALENCIA	3	0,06%	3	0,05%	4	0,08%	7	0,13%	5	0,09%	11	0,20%	8	0,11%
SALAMANCA	39	0,82%	57	0,95%	47	0,93%	34	0,62%	25	0,46%	24	0,43%	29	0,41%
SEGOVIA	9	0,19%	24	0,40%	1	0,02%	8	0,14%	15	0,27%	11	0,20%	14	0,20%
SORIA	6	0,13%	7	0,12%	3	0,06%	6	0,11%	5	0,09%	7	0,13%	4	0,06%
VALLADOLID	43	0,90%	82	1,36%	64	1,27%	78	1,41%	89	1,63%	98	1,76%	76	1,07%
ZAMORA	14	0,29%	22	0,37%	19	0,38%	35	0,63%	33	0,60%	19	0,34%	24	0,34%
<b>CASTILLA-LA MANCHA</b>	<b>273</b>	<b>5,73%</b>	<b>288</b>	<b>4,78%</b>	<b>215</b>	<b>4,26%</b>	<b>409</b>	<b>7,40%</b>	<b>341</b>	<b>6,24%</b>	<b>340</b>	<b>6,11%</b>	<b>223</b>	<b>3,14%</b>
ALBACETE	83	1,74%	77	1,28%	65	1,29%	86	1,56%	43	0,79%	26	0,47%	8	0,11%
CIUDAD REAL	61	1,28%	96	1,59%	31	0,61%	125	2,26%	122	2,23%	101	1,81%	87	1,23%
CUENCA	43	0,90%	21	0,35%	46	0,91%	29	0,52%	44	0,80%	10	0,18%	13	0,18%
GUADALAJARA	9	0,19%	5	0,08%	5	0,10%	8	0,14%	15	0,27%	8	0,14%	7	0,10%
TOLEDO	77	1,62%	89	1,48%	68	1,35%	161	2,91%	117	2,14%	195	3,50%	108	1,52%



CC.AA. PROVINCIAS	2004		2005		2006		2007		2008		2009		2010	
	nº	% (1)	nº	% (1)	nº	% (1)	nº	% (1)	nº	% (1)	nº	% (1)	nº	% (1)
CATALUNYA	704	14,78%	469	7,79%	471	9,33%	648	11,73%	820	15,00%	1.284	23,06%	1.814	25,55%
BARCELONA	514	10,79%	338	5,62%	342	6,78%	432	7,82%	590	10,79%	911	16,36%	1.291	18,19%
GIRONA	53	1,11%	41	0,68%	33	0,65%	56	1,01%	65	1,19%	109	1,96%	182	2,56%
LLEIDA	55	1,15%	28	0,47%	30	0,59%	65	1,18%	65	1,19%	82	1,47%	104	1,46%
TARRAGONA	82	1,72%	62	1,03%	66	1,31%	95	1,72%	100	1,83%	182	3,27%	237	3,34%
C. VALENCIANA	404	8,48%	886	14,72%	650	12,88%	623	11,28%	456	8,34%	273	4,90%	326	4,59%
ALICANTE	121	2,54%	230	3,82%	176	3,49%	216	3,91%	131	2,40%	76	1,36%	100	1,41%
CASTELLÓN	33	0,69%	98	1,63%	86	1,70%	74	1,34%	92	1,68%	33	0,59%	45	0,63%
VALENCIA	250	5,25%	558	9,27%	388	7,69%	333	6,03%	233	4,26%	164	2,95%	181	2,55%
EXTREMADURA	34	0,71%	31	0,52%	42	0,83%	32	0,58%	98	1,79%	33	0,59%	16	0,23%
BADAJOS	13	0,27%	9	0,15%	21	0,42%	1	0,02%	58	1,06%	19	0,34%	5	0,07%
CÁCERES	21	0,44%	22	0,37%	21	0,42%	31	0,56%	40	0,73%	14	0,25%	11	0,15%
GALICIA	323	6,78%	455	7,56%	413	8,18%	352	6,37%	586	10,72%	717	12,88%	508	7,16%
A CORUÑA	197	4,14%	251	4,17%	233	4,62%	242	4,38%	301	5,50%	322	5,78%	340	4,79%
LUGO	38	0,80%	33	0,55%	9	0,18%	12	0,22%	4	0,07%	26	0,47%	21	0,30%
OURENSE	25	0,52%	43	0,71%	50	0,99%	48	0,87%	85	1,55%	41	0,74%	53	0,75%
PONTEVEDRA	63	1,32%	128	2,13%	121	2,40%	50	0,91%	196	3,58%	328	5,89%	94	1,32%
MADRID	486	10,21%	480	7,97%	693	13,73%	610	11,04%	363	6,64%	2	0,04%	882	12,42%
MURCIA	191	4,01%	237	3,94%	153	3,03%	166	3,01%	220	4,02%	207	3,72%	184	2,59%
NAVARRA	84	1,76%	10	0,17%	15	0,30%	24	0,43%	22	0,40%	15	0,27%	48	0,68%
PAÍS VASCO	151	3,17%	204	3,39%	280	5,55%	348	6,30%	33	0,60%	41	0,74%	68	0,96%
ÁLAVA	86	1,81%	162	2,69%	220	4,36%	290	5,25%	0	0,00%	6	0,11%	1	0,01%
GUIPÚZCOA	20	0,42%	15	0,25%	9	0,18%	11	0,20%	3	0,05%	2	0,04%	2	0,03%
VIZCAYA	45	0,94%	27	0,45%	51	1,01%	47	0,85%	30	0,55%	33	0,59%	65	0,92%
LA RIOJA	31	0,65%	22	0,37%	24	0,48%	10	0,18%	20	0,37%	10	0,18%	9	0,13%
CEUTA	9	0,19%	8	0,13%	12	0,24%	14	0,25%	6	0,11%	18	0,32%	14	0,20%
MELILLA	7	0,15%	7	0,12%	11	0,22%	7	0,13%	7	0,13%	9	0,16%	10	0,14%
<b>TOTAL ESTADO</b>	<b>4.762</b>	<b>100,00%</b>	<b>6.019</b>	<b>100,00%</b>	<b>5.047</b>	<b>100,00%</b>	<b>5.524</b>	<b>100,00%</b>	<b>5.468</b>	<b>100,00%</b>	<b>5.568</b>	<b>100,00%</b>	<b>7.099</b>	<b>100,00%</b>

(1) Calculado sobre el total de solicitudes presentadas en el año

**PENSIÓN NO CONTRIBUTIVA DE JUBILACIÓN**
**EVOLUCIÓN INTERANUAL COEFICIENTE DE COBERTURA**

CC.AA. PROVINCIAS	2004 % (1)	2005 % (1)	2006 % (1)	2007 % (1)	2008 % (1)	2009 % (1)	2010 % (1)
<b>ANDALUCÍA</b>	<b>94,86%</b>	<b>103,29%</b>	<b>109,93%</b>	<b>95,98%</b>	<b>99,26%</b>	<b>101,41%</b>	<b>95,70%</b>
ALMERÍA	96,95%	82,47%	121,66%	100,54%	101,10%	100,74%	97,96%
CÁDIZ	100,20%	96,81%	101,80%	99,12%	96,20%	102,64%	97,78%
CÓRDOBA	104,90%	85,46%	119,00%	102,59%	96,14%	102,21%	87,23%
GRANADA	103,68%	102,42%	109,44%	85,78%	100,21%	101,35%	93,23%
HUELVA	97,71%	102,07%	108,23%	94,62%	97,38%	106,14%	98,45%
JAÉN	100,79%	103,53%	102,52%	92,27%	104,85%	98,10%	98,32%
MÁLAGA	79,44%	123,90%	124,10%	94,49%	98,93%	98,26%	104,33%
SEVILLA	91,96%	109,66%	101,41%	96,65%	100,74%	103,34%	89,30%
<b>ARAGÓN</b>	<b>101,52%</b>	<b>98,71%</b>	<b>105,31%</b>	<b>95,53%</b>	<b>104,29%</b>	<b>100,52%</b>	<b>99,53%</b>
HUESCA	103,63%	100,00%	111,49%	87,32%	105,88%	103,39%	100,00%
TERUEL	107,58%	97,06%	104,41%	96,49%	98,33%	100,00%	109,09%
ZARAGOZA	100,17%	98,45%	103,67%	98,27%	104,65%	99,76%	98,55%
<b>ASTURIAS</b>	<b>112,97%</b>	<b>131,74%</b>	<b>100,17%</b>	<b>96,49%</b>	<b>83,94%</b>	<b>83,19%</b>	<b>131,33%</b>
<b>ILLES BALEARS</b>	<b>106,69%</b>	<b>102,60%</b>	<b>98,58%</b>	<b>102,32%</b>	<b>97,38%</b>	<b>93,98%</b>	<b>98,32%</b>
<b>CANARIAS</b>	<b>104,83%</b>	<b>60,98%</b>	<b>104,83%</b>	<b>105,60%</b>	<b>93,23%</b>	<b>97,04%</b>	<b>84,29%</b>
LAS PALMAS	108,17%	68,06%	100,12%	112,72%	89,29%	90,66%	82,06%
S.C. TENERIFE	102,68%	57,03%	108,92%	100,10%	96,45%	103,26%	86,36%
<b>CANTABRIA</b>	<b>100,77%</b>	<b>103,49%</b>	<b>99,75%</b>	<b>100,30%</b>	<b>104,29%</b>	<b>89,19%</b>	<b>104,53%</b>
<b>CASTILLA Y LEÓN</b>	<b>102,18%</b>	<b>93,30%</b>	<b>108,39%</b>	<b>95,90%</b>	<b>99,31%</b>	<b>99,43%</b>	<b>100,15%</b>
ÁVILA	95,58%	102,37%	92,78%	81,05%	103,96%	111,58%	100,00%
BURGOS	98,15%	103,21%	110,07%	102,68%	87,67%	95,65%	95,65%
LEÓN	107,51%	82,77%	126,75%	92,89%	103,19%	94,49%	97,25%
PALENCIA	106,60%	100,00%	98,97%	97,25%	102,11%	93,81%	102,61%
SALAMANCA	99,08%	95,81%	102,87%	104,66%	103,40%	100,37%	97,99%
SEGOVIA	95,00%	81,48%	142,59%	87,04%	87,93%	106,45%	94,00%
SORIA	102,63%	98,36%	110,26%	92,50%	103,45%	95,24%	107,89%
VALLADOLID	99,61%	88,50%	105,94%	95,69%	96,86%	97,04%	107,26%
ZAMORA	112,36%	96,15%	101,62%	91,44%	101,36%	112,50%	95,97%
<b>CASTILLA-LA MANCHA</b>	<b>102,13%</b>	<b>99,07%</b>	<b>105,56%</b>	<b>85,52%</b>	<b>105,27%</b>	<b>100,07%</b>	<b>110,26%</b>
ALBACETE	93,93%	101,83%	104,05%	91,67%	116,86%	106,54%	109,00%
CIUDAD REAL	99,58%	92,87%	121,24%	71,52%	100,84%	107,95%	105,26%
CUENCA	105,24%	109,91%	88,53%	107,76%	91,38%	121,52%	97,95%
GUADALAJARA	94,44%	106,67%	100,00%	96,20%	92,31%	106,25%	101,19%
TOLEDO	109,91%	97,65%	104,83%	79,78%	110,68%	87,13%	119,59%

CC.AA. PROVINCIAS	2004 % (1)	2005 % (1)	2006 % (1)	2007 % (1)	2008 % (1)	2009 % (1)	2010 % (1)
CATALUNYA	105,82%	106,21%	99,95%	94,67%	95,52%	87,82%	86,31%
BARCELONA	104,51%	106,24%	99,86%	96,28%	94,44%	88,67%	86,64%
GIRONA	105,86%	104,78%	102,88%	90,42%	96,88%	84,88%	79,67%
LLEIDA	112,03%	111,34%	99,33%	83,64%	100,00%	92,09%	88,60%
TARRAGONA	110,45%	104,23%	99,11%	93,58%	98,90%	82,66%	88,40%
COMUNIDAD VALENCIANA	102,06%	87,34%	108,04%	100,95%	105,32%	105,98%	98,41%
ALICANTE	106,66%	90,96%	105,47%	96,08%	107,52%	104,53%	98,41%
CASTELLÓN	107,98%	77,97%	105,61%	106,00%	93,68%	126,46%	94,92%
VALENCIA	99,06%	86,65%	109,80%	103,36%	105,80%	104,25%	98,93%
EXTREMADURA	114,86%	100,33%	98,61%	101,82%	91,93%	108,04%	102,06%
BADAJOS	125,60%	100,73%	97,54%	106,73%	87,74%	107,86%	102,48%
CÁCERES	99,47%	99,73%	100,33%	96,02%	97,45%	108,33%	101,15%
GALICIA	101,11%	95,75%	101,60%	102,54%	91,50%	94,88%	109,39%
A CORUÑA	102,42%	95,69%	101,58%	99,12%	95,12%	98,02%	98,13%
LUGO	94,34%	101,61%	109,13%	98,72%	103,00%	90,98%	102,02%
OURENSE	101,81%	95,66%	98,16%	100,61%	89,46%	113,41%	96,28%
PONTEVEDRA	101,53%	94,22%	100,82%	108,71%	84,22%	85,71%	133,86%
MADRID	107,30%	100,23%	91,22%	103,74%	109,38%	113,42%	73,26%
MURCIA	97,91%	93,99%	111,97%	97,89%	92,89%	101,83%	103,23%
NAVARRA	96,12%	128,57%	97,92%	96,31%	100,78%	102,66%	87,06%
PAÍS VASCO	94,44%	93,24%	89,52%	90,38%	146,88%	98,85%	96,16%
ÁLAVA	51,97%	50,65%	55,73%	48,91%	301,39%	91,43%	107,35%
GUIPÚZCOA	97,91%	102,09%	102,82%	99,04%	104,37%	100,47%	100,00%
VIZCAYA	106,23%	104,60%	93,70%	101,11%	104,93%	99,27%	92,42%
LA RIOJA	115,79%	107,96%	98,46%	112,61%	91,45%	109,01%	100,88%
CEUTA	103,85%	101,56%	95,35%	97,92%	108,25%	85,54%	104,55%
MELILLA	93,85%	100,00%	94,52%	105,80%	100,00%	97,40%	98,70%
<b>TOTAL ESTADO</b>	<b>101,77%</b>	<b>95,97%</b>	<b>103,55%</b>	<b>98,11%</b>	<b>100,21%</b>	<b>99,63%</b>	<b>94,37%</b>

(1) Este coeficiente se establece a partir del cociente entre los expedientes resueltos y la solicitudes presentadas

# PENSIÓN NO CONTRIBUTIVA DE JUBILACIÓN

## EVOLUCIÓN INTERANUAL COEFICIENTE DE RECONOCIMIENTO

CC.AA. PROVINCIAS	2004 % (1)	2005 % (1)	2006 % (1)	2007 % (1)	2008 % (1)	2009 % (1)	2010 % (1)
<b>ANDALUCÍA</b>	<b>70,99%</b>	<b>72,31%</b>	<b>70,34%</b>	<b>70,23%</b>	<b>69,11%</b>	<b>71,21%</b>	<b>74,57%</b>
ALMERÍA	69,49%	65,75%	52,17%	65,60%	63,14%	62,07%	63,38%
CÁDIZ	80,65%	83,80%	84,42%	81,98%	82,72%	82,13%	86,83%
CÓRDOBA	70,76%	76,10%	70,76%	68,59%	73,12%	73,88%	77,11%
GRANADA	69,91%	75,45%	65,69%	73,12%	69,31%	65,63%	70,70%
HUELVA	64,18%	74,94%	74,82%	68,56%	65,67%	75,21%	74,80%
JAÉN	72,21%	71,51%	69,06%	75,14%	64,96%	71,82%	73,72%
MÁLAGA	67,75%	64,52%	69,02%	67,41%	65,59%	70,54%	70,73%
SEVILLA	69,22%	70,11%	66,23%	65,87%	66,56%	68,04%	72,88%
<b>ARAGÓN</b>	<b>72,17%</b>	<b>68,33%</b>	<b>73,22%</b>	<b>70,36%</b>	<b>66,45%</b>	<b>68,49%</b>	<b>67,50%</b>
HUESCA	74,50%	75,62%	80,61%	76,61%	65,28%	77,05%	72,41%
TERUEL	76,06%	80,30%	81,69%	80,00%	86,44%	80,85%	72,92%
ZARAGOZA	70,92%	64,40%	69,83%	67,09%	63,95%	64,58%	75,76%
<b>ASTURIAS</b>	<b>54,65%</b>	<b>66,85%</b>	<b>66,78%</b>	<b>58,99%</b>	<b>58,74%</b>	<b>55,56%</b>	<b>63,07%</b>
<b>ILLES BALEARS</b>	<b>71,23%</b>	<b>65,40%</b>	<b>69,94%</b>	<b>64,40%</b>	<b>61,78%</b>	<b>63,11%</b>	<b>65,87%</b>
<b>CANARIAS</b>	<b>47,04%</b>	<b>53,60%</b>	<b>49,17%</b>	<b>65,09%</b>	<b>69,42%</b>	<b>66,45%</b>	<b>66,58%</b>
LAS PALMAS	52,67%	55,22%	54,78%	62,91%	69,86%	65,52%	67,48%
S.C. TENERIFE	43,21%	52,52%	44,69%	66,99%	69,08%	67,25%	65,80%
<b>CANTABRIA</b>	<b>63,71%</b>	<b>72,70%</b>	<b>69,42%</b>	<b>66,16%</b>	<b>76,18%</b>	<b>77,78%</b>	<b>79,42%</b>
<b>CASTILLA Y LEÓN</b>	<b>72,75%</b>	<b>71,04%</b>	<b>67,79%</b>	<b>67,43%</b>	<b>69,55%</b>	<b>70,24%</b>	<b>73,91%</b>
ÁVILA	84,26%	77,46%	72,22%	74,03%	74,29%	76,42%	74,11%
BURGOS	69,81%	69,95%	70,73%	61,44%	66,41%	60,23%	71,43%
LEÓN	63,24%	71,33%	65,40%	65,07%	62,93%	69,06%	69,81%
PALENCIA	84,96%	70,71%	76,04%	83,96%	75,26%	78,02%	81,36%
SALAMANCA	79,63%	75,49%	73,26%	70,89%	71,17%	75,37%	79,51%
SEGOVIA	59,21%	43,94%	59,74%	68,09%	68,63%	60,61%	59,57%
SORIA	74,36%	75,00%	58,14%	78,38%	83,33%	65,00%	80,49%
VALLADOLID	68,50%	63,33%	61,37%	62,38%	69,62%	70,51%	71,69%
ZAMORA	74,00%	76,50%	68,62%	63,16%	71,14%	70,63%	74,79%
<b>CASTILLA-LA MANCHA</b>	<b>65,89%</b>	<b>63,87%</b>	<b>61,62%</b>	<b>58,29%</b>	<b>59,57%</b>	<b>55,75%</b>	<b>58,23%</b>
ALBACETE	64,97%	66,17%	64,29%	62,77%	64,09%	59,21%	61,01%
CIUDAD REAL	67,87%	60,09%	59,30%	60,59%	57,06%	53,33%	60,36%
CUENCA	66,39%	68,44%	67,88%	54,66%	45,91%	51,56%	46,15%
GUADALAJARA	50,00%	71,88%	58,62%	56,58%	52,38%	58,82%	64,71%
TOLEDO	66,47%	62,53%	59,43%	56,68%	64,69%	56,06%	58,19%

CC.AA. PROVINCIAS	2004 % (1)	2005 % (1)	2006 % (1)	2007 % (1)	2008 % (1)	2009 % (1)	2010 % (1)
CATALUNYA	56,48%	54,19%	51,06%	47,97%	48,87%	48,01%	47,77%
BARCELONA	56,81%	54,54%	52,17%	49,51%	50,15%	48,59%	48,72%
GIRONA	58,89%	58,94%	56,64%	45,62%	54,12%	53,04%	48,95%
LLEIDA	62,59%	56,23%	49,66%	51,96%	45,70%	45,96%	47,37%
TARRAGONA	49,68%	48,48%	41,44%	39,01%	39,73%	42,20%	41,53%
COMUNIDAD VALENCIANA	57,16%	55,47%	53,64%	52,95%	48,09%	56,49%	60,85%
ALICANTE	58,10%	66,55%	54,99%	57,96%	49,42%	57,17%	62,22%
CASTELLÓN	47,47%	49,13%	40,27%	51,89%	43,45%	54,96%	64,73%
VALENCIA	57,76%	50,13%	54,49%	50,18%	47,89%	56,24%	59,00%
EXTREMADURA	78,00%	70,03%	67,14%	65,59%	70,21%	70,45%	75,27%
BADAJOS	81,38%	70,47%	65,68%	65,30%	68,63%	68,60%	75,26%
CÁCERES	71,88%	69,38%	69,41%	65,98%	72,09%	73,37%	75,29%
GALICIA	68,35%	69,17%	69,62%	70,68%	67,43%	64,47%	69,24%
A CORUÑA	64,54%	68,56%	69,87%	66,01%	66,43%	62,79%	71,56%
LUGO	81,14%	80,00%	78,75%	82,76%	74,55%	81,08%	69,96%
OURENSE	76,84%	74,31%	73,26%	67,17%	71,97%	72,31%	71,06%
PONTEVEDRA	65,36%	64,72%	64,64%	74,15%	64,57%	58,33%	66,05%
MADRID	61,90%	63,67%	62,81%	60,61%	55,33%	51,43%	57,74%
MURCIA	54,92%	52,50%	55,09%	57,28%	56,80%	52,70%	55,57%
NAVARRA	71,77%	69,07%	66,38%	64,26%	60,00%	56,30%	59,01%
PAÍS VASCO	70,10%	75,51%	69,65%	79,03%	51,57%	74,64%	77,70%
ÁLAVA	93,94%	93,59%	79,45%	91,04%	19,35%	96,88%	93,15%
GUIPÚZCOA	69,52%	73,77%	70,32%	75,85%	83,25%	73,61%	81,78%
VIZCAYA	66,67%	73,11%	67,23%	78,63%	73,48%	71,67%	72,56%
LA RIOJA	71,97%	77,87%	77,34%	64,80%	70,09%	76,03%	62,28%
CEUTA	69,14%	63,08%	67,07%	62,77%	57,14%	53,52%	46,74%
MELILLA	73,77%	77,22%	81,16%	78,08%	69,15%	64,00%	65,79%
<b>TOTAL ESTADO</b>	<b>63,82%</b>	<b>64,55%</b>	<b>62,69%</b>	<b>62,75%</b>	<b>60,53%</b>	<b>61,63%</b>	<b>64,57%</b>

(1) Este coeficiente se establece a partir del cociente entre los expedientes resueltos y la solicitudes RESUELTAS

# PENSIÓN NO CONTRIBUTIVA DE JUBILACIÓN

## EVOLUCIÓN INTERANUAL COEFICIENTE DE GESTIÓN

CC.AA. PROVINCIAS	2004 % (1)	2005 % (1)	2006 % (1)	2007 % (1)	2008 % (1)	2009 % (1)	2010 % (1)
<b>ANDALUCÍA</b>	67	58	27	45	45	39	59
ALMERÍA	30	89	31	31	28	22	30
CÁDIZ	26	37	25	42	53	47	48
CÓRDOBA	12	63	32	21	33	25	73
GRANADA	35	32	2	54	51	50	80
HUELVA	41	38	13	35	42	20	32
JAÉN	26	12	8	37	18	26	39
MÁLAGA	186	126	26	43	49	51	47
SEVILLA	74	48	46	64	51	38	82
<b>ARAGÓN</b>	29	33	20	40	26	24	24
HUESCA	48	47	22	68	50	46	47
TERUEL	16	26	11	25	30	38	8
ZARAGOZA	24	30	20	32	17	16	19
<b>ASTURIAS</b>	175	81	75	98	173	219	111
<b>ILLES BALEARS</b>	30	33	27	13	21	41	43
<b>CANARIAS</b>	31	166	241	224	258	267	306
LAS PALMAS	51	161	192	162	203	217	273
S.C. TENERIFE	18	169	283	272	303	315	337
<b>CANTABRIA</b>	28	22	18	21	6	44	39
<b>CASTILLA Y LEÓN</b>	38	54	40	56	59	63	64
ÁVILA	29	11	45	114	93	57	48
BURGOS	82	60	39	29	74	74	101
LEÓN	1	63	2	27	13	34	46
PALENCIA	10	8	15	23	19	41	25
SALAMANCA	43	48	48	44	34	32	42
SEGOVIA	41	107	7	53	93	64	101
SORIA	57	41	28	54	62	60	38
VALLADOLID	61	87	76	86	92	116	90
ZAMORA	28	38	37	67	81	61	70
<b>CASTILLA-LA MANCHA</b>	63	64	59	110	95	87	70
ALBACETE	95	85	79	123	61	36	14
CIUDAD REAL	47	70	36	136	123	138	118
CUENCA	68	34	76	48	91	23	32
GUADALAJARA	45	30	31	36	59	26	30
TOLEDO	60	63	56	126	102	116	88

CC.AA. PROVINCIAS	2004 % (1)	2005 % (1)	2006 % (1)	2007 % (1)	2008 % (1)	2009 % (1)	2010 % (1)
CATALUNYA	72	45	45	70	77	121	169
BARCELONA	70	43	45	64	75	116	163
GIRONA	80	59	43	84	81	135	183
LLEIDA	82	42	36	109	91	137	194
TARRAGONA	70	47	53	76	79	139	180
COMUNIDAD VALENCIANA	40	84	80	79	52	32	35
ALICANTE	38	69	64	76	42	23	24
CASTELLÓN	50	120	145	133	116	53	69
VALENCIA	40	87	81	73	49	36	41
EXTREMADURA	13	12	19	21	43	15	7
BADAJOS	9	6	16	1	45	14	3
CÁCERES	20	21	25	44	41	16	15
GALICIA	37	53	57	53	77	101	82
A CORUÑA	52	72	74	86	90	109	127
LUGO	37	38	12	18	5	38	30
OURENSE	20	37	47	52	87	45	59
PONTEVEDRA	23	41	51	22	76	128	49
MADRID	69	67	103	99	50	0	96
MURCIA	96	111	78	97	104	105	93
NAVARRA	117	14	23	35	31	21	68
PAÍS VASCO	76	94	139	177	18	21	35
ÁLAVA	244	379	605	762	0	31	5
GUIPÚZCOA	38	23	15	19	6	3	3
VIZCAYA	40	25	48	47	31	29	55
LA RIOJA	98	70	66	32	62	32	29
CEUTA	42	45	50	53	22	78	57
MELILLA	39	32	54	37	27	42	47
<b>TOTAL ESTADO</b>	<b>57</b>	<b>69</b>	<b>66</b>	<b>79</b>	<b>72</b>	<b>74</b>	<b>94</b>

(1) Este coeficiente se establece a partir del cociente entre los expedientes resueltos y la solicitudes RESUELTAS

**PENSIÓN NO CONTRIBUTIVA DE JUBILACIÓN**

**EVOLUCIÓN INTERANUAL DE LAS RECLAMACIONES**

CC.AA. Y/O PROVINCIAS	RECLAMACIONES PRESENTADAS							RECLAMACIONES ESTIMADAS							RECLAMACIONES DESESTIMADAS						
	2004	2005	2006	2007	2008	2009	2010	2004	2005	2006	2007	2008	2009	2010	2004	2005	2006	2007	2008	2009	2010
<b>ANDALUCÍA</b>	954	934	1.088	749	955	687	435	566	510	587	461	534	404	195	494	416	479	331	364	329	218
ALMERÍA	112	77	127	78	83	98	34	95	62	101	70	71	68	17	24	14	23	8	12	27	15
CÁDIZ	12	22	60	99	76	59	38	5	18	33	49	35	27	17	6	5	27	50	35	38	20
CÓRDOBA	27	58	76	95	73	69	45	14	34	52	57	53	28	16	20	21	23	38	23	38	26
GRANADA	102	143	128	69	153	136	58	82	106	73	49	104	102	15	55	37	53	26	34	55	28
HUELVA	43	90	78	44	38	34	16	36	61	62	18	28	16	4	7	24	22	27	11	17	8
JAÉN	113	82	76	45	103	47	46	55	60	50	38	68	27	25	47	34	28	5	37	20	21
MÁLAGA	361	345	224	187	236	91	83	143	103	42	71	79	50	36	219	224	197	113	137	62	50
SEVILLA	79	117	319	132	193	153	115	44	66	174	109	96	86	65	35	57	106	64	75	72	50
<b>ARAGÓN</b>	79	83	48	41	38	53	51	44	39	16	21	16	22	20	35	42	34	18	24	31	30
HUESCA	5	35	16	8	8	20	6	5	21	8	5	2	14	1	0	12	10	3	6	6	4
TERUEL	5	2	1	0	1	0	1	5	2	0	0	1	0	0	0	0	1	0	0	0	1
ZARAGOZA	57	46	31	33	29	33	44	29	16	8	16	13	8	19	28	30	23	15	18	25	25
<b>ASTURIAS</b>	61	51	37	33	38	40	49	14	7	4	6	13	11	6	50	60	27	49	19	36	8
<b>ILLES BALEARS</b>	19	4	22	37	28	35	52	11	5	15	17	13	17	29	7	0	8	15	14	21	22
<b>CANARIAS</b>	71	117	124	127	84	93	111	31	40	29	53	38	25	27	47	54	91	73	65	70	69
LAS PALMAS	28	44	39	56	33	34	50	17	16	14	34	22	13	13	14	26	23	18	27	23	24
S.C. TENERIFE	43	73	85	71	51	60	61	14	24	15	19	16	12	14	33	28	68	55	38	47	45
<b>CANTABRIA</b>	8	7	5	5	3	9	17	4	1	3	3	0	1	4	6	5	6	1	4	8	14
<b>CASTILLA Y LEÓN</b>	107	119	162	185	213	130	129	39	53	80	46	58	64	62	66	79	79	128	115	77	69
ÁVILA	4	5	2	4	3	5	6	0	2	2	1	0	0	0	4	3	0	3	3	3	6
BURGOS	11	14	37	11	8	7	5	4	6	24	5	4	2	2	2	2	9	16	5	4	3
LEÓN	26	22	25	39	33	22	14	7	18	11	10	11	8	6	11	25	16	28	23	13	6
PALENCIA	3	12	9	9	9	6	10	2	6	7	0	2	1	5	2	6	2	7	9	5	5
SALAMANCA	20	26	29	24	14	21	22	11	14	12	7	6	6	11	9	12	17	17	8	15	11
SEGOVIA	0	2	1	3	1	3	0	0	0	1	3	1	3	0	0	2	0	0	0	0	0
SORIA	6	0	2	1	2	0	2	1	0	0	0	0	1	2	5	0	2	1	1	0	0
VALLADOLID	23	25	25	51	110	39	45	6	3	5	3	23	35	21	27	20	19	42	37	24	18
ZAMORA	14	13	32	43	33	27	25	8	4	18	17	11	8	15	6	9	14	14	29	13	20
<b>CASTILLA-LA MANCHA</b>	213	170	271	126	107	140	161	95	77	89	74	47	64	49	115	100	156	68	59	90	106
ALBACETE	38	43	58	27	32	47	30	14	12	6	10	12	17	10	23	33	44	19	20	37	19
CIUDAD REAL	94	51	128	49	41	33	64	58	16	44	37	17	17	20	35	33	71	27	21	18	38
CUENCA	22	14	27	9	11	38	30	4	8	20	2	4	17	11	16	11	7	7	6	21	20
GUADALAJARA	14	16	10	13	10	10	12	2	9	3	7	4	9	4	12	7	7	5	6	2	7
TOLEDO	45	46	48	28	13	12	25	17	32	16	18	10	4	4	29	16	27	10	6	12	22



CC.AA. Y/O PROVINCIAS	RECLAMACIONES PRESENTADAS							RECLAMACIONES ESTIMADAS							RECLAMACIONES DESESTIMADAS						
	2004	2005	2006	2007	2008	2009	2010	2004	2005	2006	2007	2008	2009	2010	2004	2005	2006	2007	2008	2009	2010
CATALUNYA	592	503	417	451	529	669	598	258	345	189	197	186	365	388	252	247	239	245	254	274	258
BARCELONA	447	383	324	338	389	521	452	184	276	148	146	139	267	302	192	182	185	182	190	212	196
GIRONA	38	37	18	31	40	49	46	13	26	16	16	14	29	32	15	15	10	13	17	22	18
LLEIDA	38	27	37	31	31	45	27	31	15	11	15	18	30	14	13	15	19	18	9	18	17
TARRAGONA	69	56	38	51	69	54	73	30	28	14	20	15	39	40	32	35	25	32	38	22	27
C. VALENCIANA	467	289	254	236	300	303	341	129	63	64	73	97	121	134	367	187	211	165	206	161	213
ALICANTE	121	66	98	95	130	135	206	43	26	27	39	59	71	91	84	35	63	44	73	55	111
CASTELLÓN	9	10	17	10	11	9	11	6	4	9	7	2	7	8	3	6	8	3	8	3	3
VALENCIA	337	213	139	131	159	159	124	80	33	28	27	36	43	35	280	146	140	118	125	103	99
EXTREMADURA	1.129	745	305	229	184	105	123	295	407	151	102	28	34	107	536	596	77	71	33	33	325
BADAJOS	596	455	205	162	132	86	93	166	253	105	72	19	29	67	289	318	53	43	23	30	251
CÁCERES	533	290	100	67	52	19	30	129	154	46	30	9	5	40	247	278	24	28	10	3	74
GALICIA	516	492	490	422	383	424	326	205	192	202	204	159	189	203	309	327	291	186	225	199	206
A CORUÑA	315	260	303	236	189	214	177	133	111	126	119	79	112	110	180	160	167	109	126	88	105
LUGO	39	27	10	17	20	22	18	4	7	5	5	5	4	8	33	22	5	9	18	14	13
OURENSE	23	19	23	39	24	38	26	10	4	4	17	9	21	11	13	15	19	22	15	17	15
PONTEVEDRA	139	186	154	130	150	150	105	58	70	67	63	66	52	74	83	130	100	46	66	80	73
MADRID	400	276	217	196	212	219	244	137	132	106	93	96	106	122	282	146	118	105	121	106	127
MURCIA	107	78	93	65	62	82	69	14	24	27	23	18	28	31	71	65	72	49	38	50	46
NAVARRA	3	8	22	10	26	13	10	3	3	11	4	12	5	5	0	5	11	6	14	8	5
PAÍS VASCO	53	43	42	39	31	51	46	27	9	19	8	15	13	9	88	20	47	30	30	29	27
ÁLAVA	0	0	0	0	0	0	6	0	0	0	0	0	0	3	0	0	0	0	0	0	3
GUIPÚZCOA	0	0	0	0	0	0	0	0	0	0	0	0	0	0	0	0	0	0	0	0	0
VIZCAYA	53	43	42	39	31	51	40	27	9	19	8	15	13	6	88	20	47	30	30	29	24
LA RIOJA	5	8	6	13	14	12	18	0	2	4	5	2	7	3	5	6	4	5	7	5	15
CEUTA	6	4	6	10	15	11	6	1	1	0	3	6	7	1	5	3	6	7	8	4	5
MELILLA	7	7	9	8	7	15	4	2	1	1	0	2	4	2	5	5	9	8	4	11	3
<b>TOTAL ESTADO</b>	<b>4.797</b>	<b>3.938</b>	<b>3.618</b>	<b>2.982</b>	<b>3.229</b>	<b>3.091</b>	<b>0</b>	<b>1.875</b>	<b>1.911</b>	<b>1.597</b>	<b>1.393</b>	<b>1.340</b>	<b>1.487</b>	<b>1.397</b>	<b>2.740</b>	<b>2.363</b>	<b>1.965</b>	<b>1.560</b>	<b>1.604</b>	<b>1.542</b>	<b>1.766</b>

## PENSIÓN NO CONTRIBUTIVA DE JUBILACIÓN

## REVISIONES ANUALES EFECTUADAS

CC.AA. Y/O PROVINCIAS	REVISIONES EFECTUADAS							EXTINCIÓN DERECHO							CAUSAS DE EXTINCIÓN ACUMULADAS					
	2004	2005	2006	2007	2008	2009	2010	2004	2005	2006	2007	2008	2009	2010	RESIDEN.	REC. ECONÓMICOS	FALLEC.	OTRAS	TOTAL	
															LEGAL	PERSONAL	U.E.C.	PENS.	CAUSAS	CAUSAS
ANDALUCÍA	29.619	28.958	40.342	29.009	32.854	26.713	23.121	458	477	790	507	594	472	472	1	450	3.255	62	2	3.770
ALMERÍA	2.310	2.263	2.331	2.169	2.125	2.308	1.158	30	33	32	17	25	27	36	0	13	187	0	0	200
CÁDIZ	2.255	2.219	3.131	2.419	684	242	97	38	33	52	112	34	24	16	0	32	277	0	0	309
CÓRDOBA	4.064	4.974	5.051	4.660	4.619	4.581	4.535	18	78	49	86	72	77	40	0	35	385	0	0	420
GRANADA	4.458	4.379	4.156	3.532	3.708	3.697	2.565	65	46	56	30	50	56	26	0	41	288	0	0	329
HUELVA	3.449	3.294	3.196	3.035	2.866	2.712	2.581	67	61	54	42	40	24	37	0	23	294	8	0	325
JAÉN	4.898	4.721	4.712	4.433	4.170	3.914	3.070	104	86	114	97	125	132	164	0	199	623	0	0	822
MÁLAGA	8.184	3.604	8.738	8.761	8.796	8.807	9.005	136	82	140	123	145	119	133	1	83	738	54	2	878
SEVILLA	6.484	3.504	9.027	0	5.886	452	110	345	58	293	0	103	13	20	0	24	463	0	0	487
ARAGÓN	6.484	6.141	5.773	5.483	5.134	4.729	4.506	345	409	343	321	404	280	304	3	661	942	635	165	2.406
HUESCA	814	1.934	1.804	1.666	1.494	1.325	1.228	13	119	140	116	151	100	92	0	224	409	126	41	800
TERUEL	814	766	710	669	641	597	553	13	37	34	31	39	33	36	1	64	91	42	25	223
ZARAGOZA	3.580	3.441	3.259	3.148	2.999	2.807	2.725	250	253	169	174	214	147	176	2	373	442	467	99	1.383
ASTURIAS	3.210	3.362	3.244	2.835	2.663	2.731	2.648	40	35	57	27	22	40	49	2	40	192	7	29	270
ILLES BALEARS	1.530	1.339	2.053	1.896	905	561	1.170	78	48	89	57	63	47	66	0	61	0	16	371	448
CANARIAS	290	183	772	425	319	807	652	220	23	203	49	26	88	71	9	56	464	50	101	680
LAS PALMAS	262	0	335	151	0	100	100	214	0	151	19	0	19	20	0	17	273	50	83	423
S.C. TENERIFE	28	183	437	274	319	707	552	6	23	52	30	26	69	51	9	39	191	0	18	257
CANTABRIA	1.808	920	750	1.554	523	781	1.232	388	335	273	283	267	273	491	0	760	577	1	972	2.310
CASTILLA Y LEÓN	14.756	14.150	13.088	11.446	12.557	9.392	9.116	229	214	273	300	358	278	194	20	372	1.325	46	83	1.846
ÁVILA	1.718	1.372	1.258	1.488	1.319	142	84	25	29	25	17	36	19	14	0	22	138	4	1	165
BURGOS	1.384	1.367	1.303	1.256	1.157	1.056	1.021	10	24	34	22	22	29	24	0	44	105	1	15	165
LEÓN	2.443	2.349	2.335	2.258	2.108	1.975	1.906	36	19	57	66	55	46	34	1	33	247	0	32	313
PALENCIA	1.252	1.210	1.193	943	1.137	312	442	14	28	6	17	10	8	8	6	26	59	0	0	91
SALAMANCA	3.291	3.158	3.032	2.864	2.723	2.708	2.471	69	73	63	67	50	81	43	9	103	315	5	14	446
SEGOVIA	528	706	69	139	162	100	380	5	7	20	26	13	6	6	2	9	70	2	0	83
SORIA	472	377	370	344	316	301	279	11	2	16	12	10	13	6	0	19	35	15	1	70
VALLADOLID	2.138	2.088	2.021	2.011	2.268	2.112	1.752	48	20	15	53	139	62	49	2	98	264	11	11	386
ZAMORA	1.530	1.523	1.507	143	1.367	686	781	11	12	37	20	23	14	10	0	18	92	8	9	127
CASTILLA-LA MANCHA	10.837	9.547	9.420	9.495	8.576	4.434	6.325	457	457	414	342	290	243	178	554	361	1.065	310	91	2.381
ALBACETE	2.335	2.314	2.171	757	285	349	763	96	96	85	17	30	57	36	3	35	348	19	12	417
CIUDAD REAL	2.977	2.940	3.065	3.361	3.162	151	1.252	90	90	119	25	23	26	76	4	33	348	42	22	449
CUENCA	1.390	1.370	1.199	1.474	1.425	232	1.195	165	165	119	31	51	41	44	299	110	160	31	16	616
GUADALAJARA	471	464	478	474	434	416	444	28	28	11	15	13	12	15	19	24	65	7	7	122
TOLEDO	3.664	2.459	2.507	3.429	3.270	3.286	2.671	78	78	80	254	173	107	7	229	159	144	211	34	777

CC.AA. Y/O PROVINCIAS	REVISIONES EFECTUADAS							EXTINCIÓN DERECHO							CAUSAS DE EXTINCIÓN ACUMULADAS					
	2004	2005	2006	2007	2008	2009	2010	2004	2005	2006	2007	2008	2009	2010	RESIDEN. LEGAL	REC. ECONÓMICOS		FALLEC. PENS.	OTRAS CAUSAS	TOTAL CAUSAS
																PERSONAL	U.E.C.			
CATALUNYA	30.370	29.670	28.981	28.410	31.546	33.617	31.416	1.756	59	226	175	10.368	11.448	7.714	100	2.189	11.091	1.273	17.093	31.746
BARCELONA	22.332	21.827	21.409	20.989	23.656	24.582	23.165	1.248	32	161	110	7.307	8.364	5.488	65	1.487	7.851	859	12.448	22.710
GIRONA	1.997	1.944	1.894	1.904	1.527	2.340	2.198	127	21	13	13	591	804	611	6	225	710	86	1.153	2.180
LLEIDA	2.839	2.762	2.607	2.547	2.749	2.898	2.543	174	3	14	14	1.302	982	829	0	227	1.157	146	1.788	3.318
TARRAGONA	3.202	3.137	3.071	2.970	3.614	3.797	3.510	207	3	38	38	1.168	1.298	786	29	250	1.373	182	1.704	3.538
C. VALENCIANA	9.802	2.541	1.049	1.216	1.060	1.594	4.522	534	288	48	75	34	105	723	2	290	1.415	77	23	1.807
ALICANTE	7.382	775	0	179	0	531	2.240	53	95	0	2	0	78	115	0	95	247	1	0	343
CASTELLÓN	1.085	1.056	1.049	1.037	1.060	1.063	1.077	48	63	48	73	34	27	28	0	40	183	75	23	321
VALENCIA	1.335	710	0	0	0	0	1.205	433	130	0	0	0	0	580	2	155	985	1	0	1.143
EXTREMADURA	11.169	10.868	10.636	10.322	9.902	9.683	5.881	160	227	290	103	71	48	53	0	133	537	132	150	952
BADAJOS	7.792	7.554	7.367	7.162	6.871	6.752	3.992	115	161	194	69	51	31	39	0	101	365	91	103	660
CÁCERES	3.377	3.314	3.269	3.160	3.031	2.931	1.889	45	66	96	34	20	17	14	0	32	172	41	47	292
GALICIA	25.405	25.649	25.288	23.978	24.283	23.597	14.169	425	402	390	428	408	503	382	41	499	2.207	30	161	2.938
A CORUÑA	11.551	11.379	11.098	10.797	10.330	9.996	1.000	227	226	198	218	221	315	156	16	210	1.217	0	118	1.561
LUGO	3.176	3.138	3.154	3.120	3.833	3.833	3.716	29	36	18	32	20	20	40	0	47	138	1	9	195
OURENSE	3.669	3.718	3.505	2.900	3.336	3.364	3.150	33	42	39	41	57	52	66	11	72	233	2	12	330
PONTEVEDRA	7.009	7.414	7.531	7.161	6.784	6.404	6.303	136	98	135	137	110	116	120	14	170	619	27	22	852
MADRID	12.339	9.102	8.765	8.589	8.871	9.629	9.792	2.148	2.065	1.903	1.813	1.625	2.062	907	55	3.401	2.268	5.906	893	12.523
MURCIA	4.858	968	968	926	493	476	4.166	151	118	118	113	83	45	30	0	43	615	0	0	658
NAVARRA	2.230	2.156	2.088	1.942	1.930	1.751	1.705	54	67	49	48	48	10	66	0	83	252	7	0	342
PAÍS VASCO	4.584	4.144	4.324	4.144	4.068	3.897	4.056	295	374	368	163	95	125	172	1	418	557	475	141	1.592
ÁLAVA	518	485	489	472	515	439	541	16	10	20	14	11	15	21	1	10	64	13	19	107
GUIPÚZCOA	1.246	885	1.121	1.010	957	942	1.018	55	34	31	34	4	4	26	0	13	70	43	62	188
VIZCAYA	2.820	2.774	2.714	2.662	2.596	2.516	2.497	224	330	317	115	80	106	125	0	395	423	419	60	1.297
LA RIOJA	986	892	959	909	858	796	1.034	37	34	46	35	42	26	33	0	63	160	1	29	253
CEUTA	601	600	589	594	595	618	609	1	3	0	8	4	4	6	0	1	25	0	0	26
MELILLA	590	587	591	602	602	613	602	22	27	33	16	5	1	1	0	7	20	76	2	105
<b>TOTAL ESTADO</b>	<b>171.468</b>	<b>151.777</b>	<b>159.680</b>	<b>143.775</b>	<b>147.739</b>	<b>136.419</b>	<b>126.722</b>	<b>7.798</b>	<b>5.662</b>	<b>5.913</b>	<b>4.863</b>	<b>14.807</b>	<b>16.098</b>	<b>11.912</b>	<b>788</b>	<b>9.888</b>	<b>26.967</b>	<b>9.104</b>	<b>20.306</b>	<b>67.053</b>

# PENSIÓN NO CONTRIBUTIVA DE JUBILACIÓN

## REVISIONES DE OFICIO E INSTANCIA DE PARTE

CC.AA. Y/O PROVINCIAS	REVISIONES EFECTUADAS							EXTINCIONES DE DERECHO							CAUSAS DE EXTINCIÓN ACUMULADAS					
	2004	2005	2006	2007	2008	2009	2010	2004	2005	2006	2007	2008	2009	2010	RESIDEN. LEGAL	REC. ECONÓMICOS		FALLEC. PENS.	OTRAS CAUSAS	TOTAL CAUSAS
																PERSONAL	U.E.C.			
<b>ANDALUCÍA</b>	<b>6.115</b>	<b>7.091</b>	<b>7.448</b>	<b>9.040</b>	<b>8.091</b>	<b>7.778</b>	<b>8.697</b>	<b>4.626</b>	<b>5.219</b>	<b>5.061</b>	<b>4.966</b>	<b>4.814</b>	<b>4.607</b>	<b>4.432</b>	<b>75</b>	<b>11.950</b>	<b>5.431</b>	<b>14.194</b>	<b>2.075</b>	<b>33.725</b>
ALMERÍA	339	365	366	361	412	349	328	202	260	227	258	273	229	244	12	666	119	742	154	1.693
CÁDIZ	988	941	1.115	1.326	951	980	1.161	781	812	782	817	759	758	733	17	1.974	532	2.572	347	5.442
CÓRDOBA	610	848	655	630	650	598	748	472	585	484	481	506	464	468	12	1.324	656	1.233	235	3.460
GRANADA	613	664	609	619	727	539	556	469	488	455	436	415	395	413	3	892	461	1.374	341	3.071
HUELVA	481	530	566	502	530	840	709	350	471	461	359	349	331	271	1	971	384	1.035	201	2.592
JAÉN	627	700	713	1.930	1.332	974	789	543	556	585	622	600	528	474	28	1.143	1.254	1.214	269	3.908
MÁLAGA	1.008	1.325	1.758	1.873	1.853	1.972	2.939	716	801	786	773	726	780	735	0	1.436	1.227	2.482	172	5.317
SEVILLA	1.449	1.718	1.666	1.799	1.636	1.526	1.467	1.093	1.246	1.281	1.220	1.186	1.122	1.094	2	3.544	798	3.542	356	8.242
<b>ARAGÓN</b>	<b>963</b>	<b>940</b>	<b>1.000</b>	<b>846</b>	<b>885</b>	<b>764</b>	<b>753</b>	<b>740</b>	<b>751</b>	<b>729</b>	<b>666</b>	<b>682</b>	<b>580</b>	<b>583</b>	<b>8</b>	<b>1.669</b>	<b>509</b>	<b>1.941</b>	<b>604</b>	<b>4.731</b>
HUESCA	261	271	257	225	207	205	182	211	240	208	214	186	174	157	1	587	121	521	160	1.390
TERUEL	96	81	130	99	102	104	93	78	67	103	76	85	81	74	2	182	53	231	96	564
ZARAGOZA	606	588	613	522	576	455	478	451	444	418	376	411	325	352	5	900	335	1.189	348	2.777
<b>ASTURIAS</b>	<b>678</b>	<b>704</b>	<b>709</b>	<b>700</b>	<b>632</b>	<b>482</b>	<b>564</b>	<b>512</b>	<b>519</b>	<b>530</b>	<b>513</b>	<b>475</b>	<b>373</b>	<b>418</b>	<b>35</b>	<b>881</b>	<b>270</b>	<b>1.916</b>	<b>238</b>	<b>3.340</b>
<b>ILLES BALEARS</b>	<b>402</b>	<b>281</b>	<b>686</b>	<b>782</b>	<b>720</b>	<b>679</b>	<b>798</b>	<b>174</b>	<b>151</b>	<b>232</b>	<b>292</b>	<b>322</b>	<b>311</b>	<b>314</b>	<b>2</b>	<b>544</b>	<b>149</b>	<b>925</b>	<b>176</b>	<b>1.796</b>
<b>CANARIAS</b>	<b>1.834</b>	<b>2.711</b>	<b>3.168</b>	<b>2.617</b>	<b>2.219</b>	<b>2.088</b>	<b>2.038</b>	<b>1.182</b>	<b>1.020</b>	<b>1.538</b>	<b>1.242</b>	<b>1.263</b>	<b>1.227</b>	<b>1.187</b>	<b>48</b>	<b>2.259</b>	<b>497</b>	<b>5.145</b>	<b>710</b>	<b>8.659</b>
LAS PALMAS	766	641	1.307	1.010	956	871	880	554	421	683	494	490	477	448	14	1.050	245	1.883	375	3.567
S.C. TENERIFE	1.068	2.070	1.861	1.607	1.263	1.217	1.158	628	599	855	748	773	750	739	34	1.209	252	3.262	335	5.092
<b>CANTABRIA</b>	<b>945</b>	<b>871</b>	<b>595</b>	<b>886</b>	<b>359</b>	<b>295</b>	<b>314</b>	<b>380</b>	<b>320</b>	<b>282</b>	<b>297</b>	<b>225</b>	<b>223</b>	<b>211</b>	<b>3</b>	<b>668</b>	<b>472</b>	<b>704</b>	<b>91</b>	<b>1.938</b>
<b>CASTILLA Y LEÓN</b>	<b>1.729</b>	<b>1.821</b>	<b>1.729</b>	<b>2.119</b>	<b>2.380</b>	<b>2.331</b>	<b>2.374</b>	<b>1.127</b>	<b>1.156</b>	<b>1.143</b>	<b>1.219</b>	<b>1.291</b>	<b>1.183</b>	<b>1.030</b>	<b>14</b>	<b>3.057</b>	<b>1.939</b>	<b>2.649</b>	<b>490</b>	<b>8.149</b>
ÁVILA	180	193	203	183	207	171	133	144	144	141	135	144	123	90	1	309	188	406	17	921
BURGOS	224	281	261	202	188	193	152	146	160	149	137	141	151	109	1	280	130	509	73	993
LEÓN	261	182	170	155	202	140	149	168	114	105	111	119	89	94	9	463	124	81	123	800
PALENCIA	253	295	130	221	145	205	539	137	148	96	104	106	90	116	1	259	184	322	31	797
SALAMANCA	394	423	457	415	386	461	328	271	288	340	308	273	334	240	0	716	567	764	7	2.054
SEGOVIA	38	44	66	43	53	48	40	23	34	42	29	41	36	34	0	99	65	68	7	239
SORIA	42	69	50	49	34	44	41	30	55	44	39	27	40	35	0	78	34	131	27	270
VALLADOLID	203	189	271	621	972	763	660	124	122	137	244	339	223	190	1	520	379	301	178	1.379
ZAMORA	134	145	121	230	193	306	332	84	91	89	112	101	97	122	1	333	268	67	27	696
<b>CASTILLA-LA MANCHA</b>	<b>1.477</b>	<b>1.606</b>	<b>1.819</b>	<b>1.846</b>	<b>1.683</b>	<b>1.477</b>	<b>1.511</b>	<b>1.158</b>	<b>1.265</b>	<b>1.272</b>	<b>1.305</b>	<b>1.148</b>	<b>996</b>	<b>945</b>	<b>6</b>	<b>2.498</b>	<b>752</b>	<b>3.701</b>	<b>1.132</b>	<b>8.089</b>
ALBACETE	251	280	313	296	325	364	351	193	213	203	217	211	228	204	4	434	138	699	194	1.469
CIUDAD REAL	495	544	513	511	560	437	436	390	425	381	410	345	294	261	0	694	224	1.252	336	2.506
CUENCA	188	165	328	485	322	202	191	157	140	190	236	205	140	112	0	370	162	415	233	1.180
GUADALAJARA	69	63	90	63	66	82	89	58	54	73	48	51	43	54	1	88	27	197	68	381
TOLEDO	474	554	575	491	410	392	444	360	433	425	394	336	291	314	1	912	201	1.138	301	2.553

CC.AA. Y/O PROVINCIAS	REVISIONES EFECTUADAS							EXTINCCIONES DE DERECHO							CAUSAS DE EXTINCIÓN ACUMULADAS					
	2004	2005	2006	2007	2008	2009	2010	2004	2005	2006	2007	2008	2009	2010	RESIDEN. LEGAL	REC. ECONÓMICOS		FALLEC. PENS.	OTRAS CAUSAS	TOTAL CAUSAS
																PERSONAL	U.E.C.			
CATALUNYA	3.437	2.252	2.089	2.138	2.329	1.622	1.605	1.369	1.258	1.143	1.108	1.282	993	1.012	77	6.001	1.276	23	788	8.165
BARCELONA	2.458	1.633	109	1.632	1.716	1.149	1.145	956	870	64	814	893	673	717	50	4.128	996	15	574	5.763
GIRONA	219	123	109	141	149	131	129	84	68	64	78	78	75	72	9	384	56	3	67	519
LLEIDA	384	241	171	155	218	164	146	162	175	110	101	156	126	104	5	768	111	0	50	934
TARRAGONA	376	255	211	210	246	178	185	167	145	129	115	155	119	119	13	721	113	5	97	949
C. VALENCIANA	4.557	3.181	3.156	4.773	3.224	2.570	2.497	2.432	1.900	2.044	1.955	1.954	1.933	1.771	13	5.424	1.843	6.410	299	13.989
ALICANTE	904	805	813	832	870	784	905	582	596	594	590	617	574	649	5	1.768	206	2.142	81	4.202
CASTELLÓN	245	184	201	126	169	216	225	132	131	123	92	139	122	148	1	229	238	366	53	887
VALENCIA	3.408	2.192	2.142	3.815	2.185	1.570	1.367	1.718	1.173	1.327	1.273	1.198	1.237	974	7	3.427	1.399	3.902	165	8.900
EXTREMADURA	1.646	1.884	2.076	1.919	1.809	1.620	1.555	799	990	1.014	1.080	1.057	1.069	967	2	2.126	1.122	2.858	868	6.976
BADAJOS	1.023	1.258	1.392	1.341	1.272	1.082	1.057	496	659	675	754	724	719	652	1	1.404	765	1.964	545	4.679
CÁCERES	623	626	684	578	537	538	498	303	331	339	326	333	350	315	1	722	357	894	323	2.297
GALICIA	3.458	3.396	3.437	3.266	3.150	3.178	3.277	2.213	2.208	2.300	2.278	2.276	2.109	2.180	216	4.426	1.482	7.997	1.443	15.564
A CORUÑA	1.401	1.436	1.553	1.389	1.356	1.445	1.524	951	930	1.009	968	962	944	927	99	2.192	448	3.298	654	6.691
LUGO	349	321	300	292	293	317	280	265	227	221	228	228	242	214	1	209	47	1.002	366	1.625
OURENSE	344	376	436	436	419	400	384	262	303	339	333	333	299	284	24	574	208	1.151	196	2.153
PONTEVEDRA	1.364	1.263	1.148	1.149	1.082	1.016	1.089	735	748	731	749	753	624	755	92	1.451	779	2.546	227	5.095
MADRID	3.880	5.276	2.925	3.146	2.762	2.915	2.744	1.987	1.918	1.767	1.735	1.700	1.856	1.670	276	3.092	2.139	6.194	932	12.633
MURCIA	922	859	838	1.168	1.042	908	960	557	566	538	588	555	485	537	3	1.073	751	1.423	576	3.826
NAVARRA	278	437	374	452	345	249	293	233	296	251	256	270	218	228	17	417	385	845	88	1.752
PAÍS VASCO	2.993	3.200	3.022	675	552	308	194	569	659	606	519	507	284	163	47	752	709	1.331	468	3.307
ÁLAVA	116	90	75	86	94	67	29	116	90	75	86	94	67	29	26	0	273	242	16	557
GUIPÚZCOA	205	227	214	224	190	50	0	205	227	214	224	190	50	0	21	321	53	345	370	1.110
VIZCAYA	2.672	2.883	2.733	365	268	191	165	248	342	317	209	223	167	134	0	431	383	744	82	1.640
LA RIOJA	118	128	118	154	153	146	109	76	101	90	106	98	104	78	1	229	80	312	31	653
CEUTA	150	207	192	241	216	200	162	56	61	46	55	45	45	53	3	53	38	249	18	361
MELILLA	128	170	313	164	178	162	153	47	57	43	54	58	56	56	1	32	21	298	19	371
<b>TOTAL ESTADO</b>	<b>35.710</b>	<b>37.015</b>	<b>35.694</b>	<b>36.932</b>	<b>32.729</b>	<b>29.772</b>	<b>30.598</b>	<b>20.237</b>	<b>20.415</b>	<b>20.629</b>	<b>20.234</b>	<b>20.022</b>	<b>18.652</b>	<b>17.835</b>	<b>847</b>	<b>47.151</b>	<b>19.865</b>	<b>59.115</b>	<b>11.046</b>	<b>138.024</b>

PNC DE INVALIDEZ: EVOLUCIÓN Y DISTRIBUCIÓN TERRITORIAL DE LA GESTIÓN

R.D.L. 1/1994, DE 20 DE JUNIO; T. REF. LGSS  
PNCs DE LA SEGURIDAD SOCIAL

INVALIDEZ

		Entrada	Resueltas	% R./E.	Aprobadas	% A./R.	No Aprob.	Pendientes
G E S T I O N	2004	33.629	34.496	102,58%	17.947	52,03%	16.549	11.834
	2005	33.459	32.345	96,67%	16.989	52,52%	15.356	12.948
	2006	31.036	32.329	104,17%	16.511	51,07%	15.818	11.655
	2007	28.067	28.189	100,43%	14.743	52,30%	13.446	11.533
	2008	28.808	27.649	95,98%	14.414	52,13%	13.235	12.692
	2009	30.605	29.839	97,50%	15.351	51,45%	14.488	13.458
M E N S U A L E S *	2004	2.802	2.875		1.496		1.379	11.834
	2005	2.788	2.695		1.416		1.280	12.948
	2006	2.586	2.694		1.376		1.318	11.655
	2007	2.339	2.349		1.229		1.121	11.533
	2008	2.401	2.304		1.201		1.103	12.692
	2009	2.550	2.487		1.279		1.207	13.458
2010								
I II III IV V VI VII VIII IX X XI XII	I	2.526	2.063	81,67%	941	45,61%	1.122	13.921
	II	2.745	2.806	102,22%	1.499	53,42%	1.307	13.860
	III	2.881	2.897	100,56%	1.519	52,43%	1.378	13.844
	IV	2.469	2.728	110,49%	1.455	53,34%	1.273	13.585
	V	2.949	2.515	85,28%	1.253	49,82%	1.262	14.019
	VI	2.751	2.686	97,64%	1.440	53,61%	1.246	14.084
	VII	2.349	2.269	96,59%	1.183	52,14%	1.086	14.164
	VIII	1.646	1.554	94,41%	880	56,63%	674	14.256
	IX	2.128	2.313	108,69%	1.167	50,45%	1.146	14.071
	X	2.414	2.476	102,57%	1.203	48,59%	1.273	14.009
	XI	2.540	2.902	114,25%	1.400	48,24%	1.502	13.647
	XII	1.654	1.710	103,39%	936	54,74%	744	13.591
2010		29.052	28.919	99,54%	14.876	51,44%	14.013	13.591

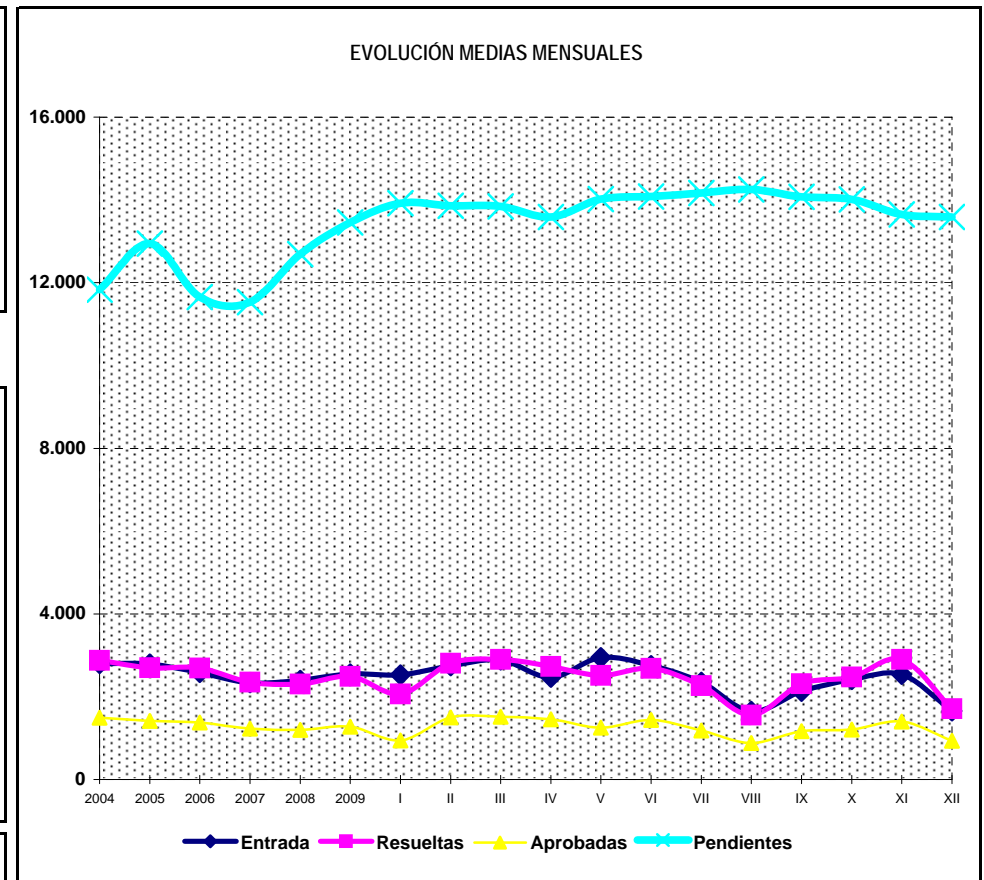
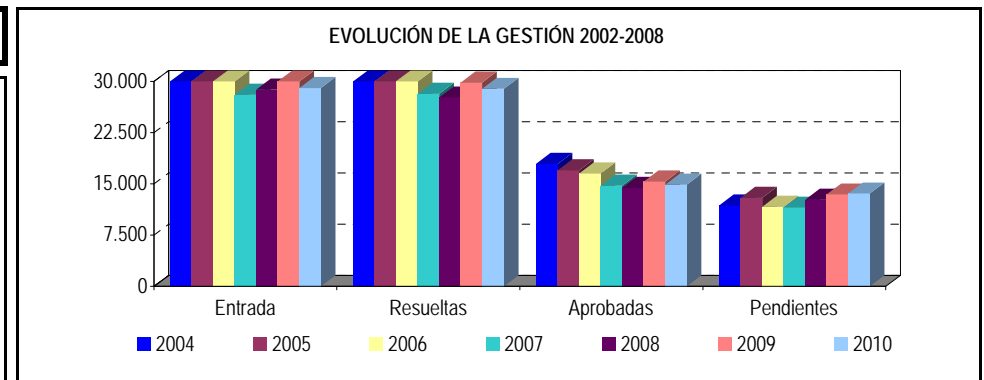

\* Pendientes reales

# PENSIÓN NO CONTRIBUTIVA DE INVALIDEZ

## EVOLUCIÓN INTERANUAL DE LAS SOLICITUDES PRESENTADAS

CC.AA. PROVINCIAS	2004		2005		2006		2007		2008		2009		2010	
	nº	% (1)	nº	% (1)	nº	% (1)	nº	% (1)	nº	% (1)	nº	% (1)	nº	% (1)
<b>ANDALUCÍA</b>	<b>7.730</b>	<b>22,99%</b>	<b>7.109</b>	<b>21,25%</b>	<b>7.062</b>	<b>22,75%</b>	<b>6.746</b>	<b>24,04%</b>	<b>6.371</b>	<b>22,12%</b>	<b>6.685</b>	<b>21,84%</b>	<b>5.938</b>	<b>20,44%</b>
ALMERÍA	400	1,19%	361	1,08%	352	1,13%	279	0,99%	369	1,28%	416	1,36%	378	1,30%
CÁDIZ	1.295	3,85%	1.384	4,14%	1.404	4,52%	1.070	3,81%	932	3,24%	902	2,95%	1.008	3,47%
CÓRDOBA	582	1,73%	612	1,83%	427	1,38%	463	1,65%	464	1,61%	494	1,61%	462	1,59%
GRANADA	639	1,90%	596	1,78%	542	1,75%	569	2,03%	534	1,85%	598	1,95%	538	1,85%
HUELVA	592	1,76%	544	1,63%	495	1,59%	469	1,67%	498	1,73%	507	1,66%	410	1,41%
JAÉN	407	1,21%	376	1,12%	369	1,19%	347	1,24%	341	1,18%	363	1,19%	309	1,06%
MÁLAGA	1.746	5,19%	1.438	4,30%	1.763	5,68%	2.086	7,43%	1.624	5,64%	1.739	5,68%	1.390	4,78%
SEVILLA	2.069	6,15%	1.798	5,37%	1.710	5,51%	1.463	5,21%	1.609	5,59%	1.666	5,44%	1.443	4,97%
<b>ARAGÓN</b>	<b>451</b>	<b>1,34%</b>	<b>451</b>	<b>1,35%</b>	<b>464</b>	<b>1,50%</b>	<b>344</b>	<b>1,23%</b>	<b>336</b>	<b>1,17%</b>	<b>345</b>	<b>1,13%</b>	<b>385</b>	<b>1,33%</b>
HUESCA	70	0,21%	67	0,20%	55	0,18%	78	0,28%	70	0,24%	96	0,31%	75	0,26%
TERUEL	32	0,10%	35	0,10%	25	0,08%	17	0,06%	29	0,10%	22	0,07%	29	0,10%
ZARAGOZA	349	1,04%	349	1,04%	384	1,24%	249	0,89%	237	0,82%	227	0,74%	281	0,97%
<b>ASTURIAS</b>	<b>862</b>	<b>2,56%</b>	<b>799</b>	<b>2,39%</b>	<b>738</b>	<b>2,38%</b>	<b>618</b>	<b>2,20%</b>	<b>551</b>	<b>1,91%</b>	<b>574</b>	<b>1,88%</b>	<b>585</b>	<b>2,01%</b>
<b>ILLES BALEARS</b>	<b>398</b>	<b>1,18%</b>	<b>336</b>	<b>1,00%</b>	<b>491</b>	<b>1,58%</b>	<b>566</b>	<b>2,02%</b>	<b>585</b>	<b>2,03%</b>	<b>688</b>	<b>2,25%</b>	<b>663</b>	<b>2,28%</b>
<b>CANARIAS</b>	<b>3.232</b>	<b>9,61%</b>	<b>4.393</b>	<b>13,13%</b>	<b>3.505</b>	<b>11,29%</b>	<b>2.865</b>	<b>10,21%</b>	<b>2.787</b>	<b>9,67%</b>	<b>2.744</b>	<b>8,97%</b>	<b>2.693</b>	<b>9,27%</b>
LAS PALMAS	1.546	4,60%	1.507	4,50%	1.526	4,92%	1.121	3,99%	1.032	3,58%	1.098	3,59%	1.134	3,90%
S.C. TENERIFE	1.686	5,01%	2.886	8,63%	1.979	6,38%	1.744	6,21%	1.755	6,09%	1.646	5,38%	1.559	5,37%
<b>CANTABRIA</b>	<b>616</b>	<b>1,83%</b>	<b>482</b>	<b>1,44%</b>	<b>529</b>	<b>1,70%</b>	<b>394</b>	<b>1,40%</b>	<b>389</b>	<b>1,35%</b>	<b>397</b>	<b>1,30%</b>	<b>374</b>	<b>1,29%</b>
<b>CASTILLA Y LEÓN</b>	<b>1.249</b>	<b>3,71%</b>	<b>1.511</b>	<b>4,52%</b>	<b>1.196</b>	<b>3,85%</b>	<b>1.002</b>	<b>3,57%</b>	<b>1.186</b>	<b>4,12%</b>	<b>1.220</b>	<b>3,99%</b>	<b>1.126</b>	<b>3,88%</b>
ÁVILA	102	0,30%	121	0,36%	79	0,25%	67	0,24%	65	0,23%	83	0,27%	80	0,28%
BURGOS	182	0,54%	180	0,54%	215	0,69%	152	0,54%	220	0,76%	274	0,90%	207	0,71%
LEÓN	229	0,68%	277	0,83%	175	0,56%	198	0,71%	165	0,57%	194	0,63%	184	0,63%
PALENCIA	80	0,24%	109	0,33%	86	0,28%	61	0,22%	77	0,27%	68	0,22%	70	0,24%
SALAMANCA	223	0,66%	240	0,72%	185	0,60%	161	0,57%	196	0,68%	190	0,62%	151	0,52%
SEGOVIA	78	0,23%	84	0,25%	58	0,19%	39	0,14%	46	0,16%	38	0,12%	49	0,17%
SORIA	31	0,09%	25	0,07%	39	0,13%	26	0,09%	28	0,10%	30	0,10%	20	0,07%
VALLADOLID	212	0,63%	308	0,92%	251	0,81%	192	0,68%	255	0,89%	224	0,73%	248	0,85%
ZAMORA	112	0,33%	167	0,50%	108	0,35%	106	0,38%	134	0,47%	119	0,39%	117	0,40%
<b>CASTILLA-LA MANCHA</b>	<b>1.366</b>	<b>4,06%</b>	<b>1.414</b>	<b>4,23%</b>	<b>1.300</b>	<b>4,19%</b>	<b>1.191</b>	<b>4,24%</b>	<b>1.276</b>	<b>4,43%</b>	<b>1.661</b>	<b>5,43%</b>	<b>1.607</b>	<b>5,53%</b>
ALBACETE	318	0,95%	396	1,18%	353	1,14%	262	0,93%	311	1,08%	364	1,19%	371	1,28%
CIUDAD REAL	361	1,07%	330	0,99%	309	1,00%	280	1,00%	366	1,27%	380	1,24%	415	1,43%
CUENCA	226	0,67%	198	0,59%	198	0,64%	188	0,67%	209	0,73%	257	0,84%	266	0,92%
GUADALAJARA	51	0,15%	80	0,24%	107	0,34%	121	0,43%	117	0,41%	144	0,47%	128	0,44%
TOLEDO	410	1,22%	410	1,23%	333	1,07%	340	1,21%	273	0,95%	516	1,69%	427	1,47%



CC.AA. PROVINCIAS	2004		2005		2006		2007		2008		2009		2010	
	nº	% (1)	nº	% (1)	nº	% (1)	nº	% (1)	nº	% (1)	nº	% (1)	nº	% (1)
<b>CATALUNYA</b>	<b>4.505</b>	<b>13,40%</b>	<b>4.285</b>	<b>12,81%</b>	<b>4.250</b>	<b>13,69%</b>	<b>4.118</b>	<b>14,67%</b>	<b>4.413</b>	<b>15,32%</b>	<b>4.861</b>	<b>15,88%</b>	<b>4.448</b>	<b>15,31%</b>
BARCELONA	3.553	10,57%	3.408	10,19%	3.277	10,56%	3.165	11,28%	3.360	11,66%	3.560	11,63%	3.308	11,39%
GIRONA	255	0,76%	249	0,74%	274	0,88%	269	0,96%	355	1,23%	410	1,34%	407	1,40%
LLEIDA	222	0,66%	176	0,53%	197	0,63%	155	0,55%	200	0,69%	228	0,74%	154	0,53%
TARRAGONA	475	1,41%	452	1,35%	502	1,62%	529	1,88%	498	1,73%	663	2,17%	579	1,99%
<b>C. VALENCIANA</b>	<b>3.941</b>	<b>11,72%</b>	<b>4.046</b>	<b>12,09%</b>	<b>3.351</b>	<b>10,80%</b>	<b>2.997</b>	<b>10,68%</b>	<b>3.302</b>	<b>11,46%</b>	<b>3.316</b>	<b>10,83%</b>	<b>3.301</b>	<b>11,36%</b>
ALICANTE	1.263	3,76%	1.167	3,49%	1.081	3,48%	1.036	3,69%	1.140	3,96%	1.085	3,55%	1.212	4,17%
CASTELLÓN	406	1,21%	390	1,17%	309	1,00%	263	0,94%	346	1,20%	370	1,21%	368	1,27%
VALENCIA	2.272	6,76%	2.489	7,44%	1.961	6,32%	1.698	6,05%	1.816	6,30%	1.861	6,08%	1.721	5,92%
<b>EXTREMADURA</b>	<b>610</b>	<b>1,81%</b>	<b>661</b>	<b>1,98%</b>	<b>598</b>	<b>1,93%</b>	<b>402</b>	<b>1,43%</b>	<b>540</b>	<b>1,87%</b>	<b>598</b>	<b>1,95%</b>	<b>511</b>	<b>1,76%</b>
BADAJOS	369	1,10%	424	1,27%	374	1,21%	240	0,86%	326	1,13%	413	1,35%	375	1,29%
CÁCERES	241	0,72%	237	0,71%	224	0,72%	162	0,58%	214	0,74%	185	0,60%	136	0,47%
<b>GALICIA</b>	<b>2.982</b>	<b>8,87%</b>	<b>2.886</b>	<b>8,63%</b>	<b>2.489</b>	<b>8,02%</b>	<b>2.324</b>	<b>8,28%</b>	<b>2.318</b>	<b>8,05%</b>	<b>2.259</b>	<b>7,38%</b>	<b>1.862</b>	<b>6,41%</b>
A CORUÑA	1.168	3,47%	1.143	3,42%	912	2,94%	847	3,02%	844	2,93%	836	2,73%	672	2,31%
LUGO	277	0,82%	242	0,72%	197	0,63%	157	0,56%	184	0,64%	174	0,57%	149	0,51%
OURENSE	422	1,25%	396	1,18%	390	1,26%	376	1,34%	349	1,21%	315	1,03%	315	1,08%
PONTEVEDRA	1.115	3,32%	1.105	3,30%	990	3,19%	944	3,36%	941	3,27%	934	3,05%	726	2,50%
<b>MADRID</b>	<b>2.579</b>	<b>7,67%</b>	<b>2.161</b>	<b>6,46%</b>	<b>2.178</b>	<b>7,02%</b>	<b>1.821</b>	<b>6,49%</b>	<b>1.971</b>	<b>6,84%</b>	<b>2.040</b>	<b>6,67%</b>	<b>2.738</b>	<b>9,42%</b>
MURCIA	1.465	4,36%	1.277	3,82%	1.173	3,78%	1.160	4,13%	1.282	4,45%	1.468	4,80%	1.230	4,23%
NAVARRA	116	0,34%	107	0,32%	116	0,37%	108	0,38%	121	0,42%	129	0,42%	128	0,44%
<b>PAÍS VASCO</b>	<b>1.026</b>	<b>3,05%</b>	<b>979</b>	<b>2,93%</b>	<b>1.035</b>	<b>3,33%</b>	<b>947</b>	<b>3,37%</b>	<b>860</b>	<b>2,99%</b>	<b>1.124</b>	<b>3,67%</b>	<b>975</b>	<b>3,36%</b>
ÁLAVA	69	0,21%	85	0,25%	99	0,32%	88	0,31%	86	0,30%	92	0,30%	77	0,27%
GUIPÚZCOA	326	0,97%	378	1,13%	401	1,29%	371	1,32%	328	1,14%	477	1,56%	409	1,41%
VIZCAYA	631	1,88%	516	1,54%	535	1,72%	488	1,74%	446	1,55%	555	1,81%	489	1,68%
LA RIOJA	119	0,35%	128	0,38%	100	0,32%	86	0,31%	98	0,34%	95	0,31%	111	0,38%
CEUTA	172	0,51%	209	0,62%	200	0,64%	187	0,67%	193	0,67%	184	0,60%	149	0,51%
MELILLA	210	0,62%	225	0,67%	261	0,84%	191	0,68%	229	0,79%	217	0,71%	228	0,78%
<b>TOTAL ESTADO</b>	<b>33.629</b>	<b>100,00%</b>	<b>33.459</b>	<b>100,00%</b>	<b>31.036</b>	<b>100,00%</b>	<b>28.067</b>	<b>100,00%</b>	<b>28.808</b>	<b>100,00%</b>	<b>30.605</b>	<b>100,00%</b>	<b>29.052</b>	<b>100,00%</b>

(1) Calculado sobre el total de solicitudes presentadas en el año

# PENSIÓN NO CONTRIBUTIVA DE INVALIDEZ

## EVOLUCIÓN INTERANUAL DE LAS SOLICITUDES RESUELTAS

CC.AA. PROVINCIAS	2004		2005		2006		2007		2008		2009		2010	
	nº	% (1)	nº	% (1)	nº	% (1)	nº	% (1)	nº	% (1)	nº	% (1)	nº	% (1)
<b>ANDALUCÍA</b>	<b>8.008</b>	<b>23,21%</b>	<b>7.280</b>	<b>22,51%</b>	<b>8.079</b>	<b>24,99%</b>	<b>6.706</b>	<b>23,79%</b>	<b>6.172</b>	<b>22,32%</b>	<b>6.151</b>	<b>20,61%</b>	<b>6.396</b>	<b>22,12%</b>
ALMERÍA	461	1,34%	364	1,13%	383	1,18%	291	1,03%	372	1,35%	429	1,44%	342	1,18%
CÁDIZ	1.293	3,75%	1.331	4,12%	1.464	4,53%	1.067	3,79%	917	3,32%	892	2,99%	896	3,10%
CÓRDOBA	551	1,60%	533	1,65%	491	1,52%	428	1,52%	481	1,74%	488	1,64%	437	1,51%
GRANADA	602	1,75%	572	1,77%	684	2,12%	521	1,85%	513	1,86%	638	2,14%	550	1,90%
HUELVA	596	1,73%	537	1,66%	568	1,76%	419	1,49%	486	1,76%	521	1,75%	408	1,41%
JAÉN	429	1,24%	390	1,21%	385	1,19%	362	1,28%	321	1,16%	373	1,25%	299	1,03%
MÁLAGA	1.732	5,02%	1.805	5,58%	1.942	6,01%	2.066	7,33%	1.751	6,33%	1.552	5,20%	1.634	5,65%
SEVILLA	2.344	6,79%	1.748	5,40%	2.162	6,69%	1.552	5,51%	1.331	4,81%	1.258	4,22%	1.830	6,33%
<b>ARAGÓN</b>	<b>450</b>	<b>1,30%</b>	<b>496</b>	<b>1,53%</b>	<b>458</b>	<b>1,42%</b>	<b>353</b>	<b>1,25%</b>	<b>338</b>	<b>1,22%</b>	<b>344</b>	<b>1,15%</b>	<b>373</b>	<b>1,29%</b>
HUESCA	74	0,21%	64	0,20%	59	0,18%	82	0,29%	57	0,21%	95	0,32%	80	0,28%
TERUEL	39	0,11%	34	0,11%	25	0,08%	15	0,05%	31	0,11%	24	0,08%	22	0,08%
ZARAGOZA	337	0,98%	398	1,23%	374	1,16%	256	0,91%	250	0,90%	225	0,75%	271	0,94%
<b>ASTURIAS</b>	<b>936</b>	<b>2,71%</b>	<b>979</b>	<b>3,03%</b>	<b>780</b>	<b>2,41%</b>	<b>621</b>	<b>2,20%</b>	<b>500</b>	<b>1,81%</b>	<b>494</b>	<b>1,66%</b>	<b>707</b>	<b>2,44%</b>
<b>ILLES BALEARS</b>	<b>410</b>	<b>1,19%</b>	<b>390</b>	<b>1,21%</b>	<b>519</b>	<b>1,61%</b>	<b>621</b>	<b>2,20%</b>	<b>590</b>	<b>2,13%</b>	<b>687</b>	<b>2,30%</b>	<b>662</b>	<b>2,29%</b>
<b>CANARIAS</b>	<b>3.171</b>	<b>9,19%</b>	<b>3.171</b>	<b>9,80%</b>	<b>3.431</b>	<b>10,61%</b>	<b>2.811</b>	<b>9,97%</b>	<b>2.627</b>	<b>9,50%</b>	<b>2.342</b>	<b>7,85%</b>	<b>2.597</b>	<b>8,98%</b>
LAS PALMAS	1.461	4,24%	1.349	4,17%	1.385	4,28%	1.065	3,78%	997	3,61%	719	2,41%	825	2,85%
S.C. TENERIFE	1.710	4,96%	1.822	5,63%	2.046	6,33%	1.746	6,19%	1.630	5,90%	1.623	5,44%	1.772	6,13%
<b>CANTABRIA</b>	<b>543</b>	<b>1,57%</b>	<b>509</b>	<b>1,57%</b>	<b>552</b>	<b>1,71%</b>	<b>446</b>	<b>1,58%</b>	<b>429</b>	<b>1,55%</b>	<b>425</b>	<b>1,42%</b>	<b>363</b>	<b>1,26%</b>
<b>CASTILLA Y LEÓN</b>	<b>1.264</b>	<b>3,66%</b>	<b>1.421</b>	<b>4,39%</b>	<b>1.268</b>	<b>3,92%</b>	<b>972</b>	<b>3,45%</b>	<b>1.050</b>	<b>3,80%</b>	<b>1.238</b>	<b>4,15%</b>	<b>1.096</b>	<b>3,79%</b>
ÁVILA	103	0,30%	120	0,37%	71	0,22%	62	0,22%	65	0,24%	97	0,33%	75	0,26%
BURGOS	165	0,48%	189	0,58%	235	0,73%	145	0,51%	171	0,62%	296	0,99%	197	0,68%
LEÓN	242	0,70%	254	0,79%	211	0,65%	186	0,66%	161	0,58%	188	0,63%	205	0,71%
PALENCIA	85	0,25%	107	0,33%	85	0,26%	61	0,22%	76	0,27%	68	0,23%	79	0,27%
SALAMANCA	222	0,64%	245	0,76%	175	0,54%	155	0,55%	195	0,71%	202	0,68%	153	0,53%
SEGOVIA	91	0,26%	67	0,21%	73	0,23%	38	0,13%	45	0,16%	34	0,11%	39	0,13%
SORIA	33	0,10%	24	0,07%	39	0,12%	27	0,10%	28	0,10%	32	0,11%	20	0,07%
VALLADOLID	199	0,58%	258	0,80%	265	0,82%	196	0,70%	192	0,69%	184	0,62%	219	0,76%
ZAMORA	124	0,36%	157	0,49%	114	0,35%	102	0,36%	117	0,42%	137	0,46%	109	0,38%
<b>CASTILLA-LA MANCHA</b>	<b>1.379</b>	<b>4,00%</b>	<b>1.365</b>	<b>4,22%</b>	<b>1.313</b>	<b>4,06%</b>	<b>1.102</b>	<b>3,91%</b>	<b>1.313</b>	<b>4,75%</b>	<b>1.561</b>	<b>5,23%</b>	<b>1.652</b>	<b>5,71%</b>
ALBACETE	323	0,94%	410	1,27%	331	1,02%	267	0,95%	361	1,31%	384	1,29%	362	1,25%
CIUDAD REAL	362	1,05%	312	0,96%	312	0,97%	244	0,87%	328	1,19%	342	1,15%	417	1,44%
CUENCA	214	0,62%	205	0,63%	210	0,65%	191	0,68%	209	0,76%	278	0,93%	274	0,95%
GUADALAJARA	60	0,17%	73	0,23%	107	0,33%	114	0,40%	106	0,38%	157	0,53%	130	0,45%
TOLEDO	420	1,22%	365	1,13%	353	1,09%	286	1,01%	309	1,12%	400	1,34%	469	1,62%

CC.AA. PROVINCIAS	2004		2005		2006		2007		2008		2009		2010	
	nº	% (1)	nº	% (1)	nº	% (1)	nº	% (1)	nº	% (1)	nº	% (1)	nº	% (1)
CATALUNYA	4.726	13,70%	4.529	14,00%	4.116	12,73%	3.749	13,30%	4.017	14,53%	4.575	15,33%	4.350	15,04%
BARCELONA	3.687	10,69%	3.605	11,15%	3.228	9,98%	2.869	10,18%	3.058	11,06%	3.411	11,43%	3.197	11,06%
GIRONA	265	0,77%	256	0,79%	234	0,72%	253	0,90%	305	1,10%	373	1,25%	354	1,22%
LLEIDA	241	0,70%	186	0,58%	191	0,59%	167	0,59%	163	0,59%	206	0,69%	195	0,67%
TARRAGONA	533	1,55%	482	1,49%	463	1,43%	460	1,63%	491	1,78%	585	1,96%	604	2,09%
<b>C. VALENCIANA</b>	<b>4.568</b>	<b>13,24%</b>	<b>3.380</b>	<b>10,45%</b>	<b>3.628</b>	<b>11,22%</b>	<b>3.194</b>	<b>11,33%</b>	<b>3.211</b>	<b>11,61%</b>	<b>3.508</b>	<b>11,76%</b>	<b>3.161</b>	<b>10,93%</b>
ALICANTE	1.283	3,72%	1.063	3,29%	1.197	3,70%	1.081	3,83%	1.047	3,79%	1.340	4,49%	1.105	3,82%
CASTELLÓN	403	1,17%	327	1,01%	310	0,96%	316	1,12%	367	1,33%	432	1,45%	353	1,22%
VALENCIA	2.882	8,35%	1.990	6,15%	2.121	6,56%	1.797	6,37%	1.797	6,50%	1.736	5,82%	1.703	5,89%
<b>EXTREMADURA</b>	<b>638</b>	<b>1,85%</b>	<b>666</b>	<b>2,06%</b>	<b>592</b>	<b>1,83%</b>	<b>406</b>	<b>1,44%</b>	<b>516</b>	<b>1,87%</b>	<b>616</b>	<b>2,06%</b>	<b>533</b>	<b>1,84%</b>
BADAJOS	406	1,18%	411	1,27%	374	1,16%	253	0,90%	292	1,06%	435	1,46%	377	1,30%
CÁCERES	232	0,67%	255	0,79%	218	0,67%	153	0,54%	224	0,81%	181	0,61%	156	0,54%
<b>GALICIA</b>	<b>2.953</b>	<b>8,56%</b>	<b>2.775</b>	<b>8,58%</b>	<b>2.530</b>	<b>7,83%</b>	<b>2.453</b>	<b>8,70%</b>	<b>2.137</b>	<b>7,73%</b>	<b>2.308</b>	<b>7,73%</b>	<b>2.105</b>	<b>7,28%</b>
A CORUÑA	1.215	3,52%	1.093	3,38%	879	2,72%	934	3,31%	818	2,96%	858	2,88%	702	2,43%
LUGO	281	0,81%	252	0,78%	199	0,62%	158	0,56%	173	0,63%	178	0,60%	165	0,57%
OURENSE	414	1,20%	366	1,13%	398	1,23%	346	1,23%	359	1,30%	336	1,13%	321	1,11%
PONTEVEDRA	1.043	3,02%	1.064	3,29%	1.054	3,26%	1.015	3,60%	787	2,85%	936	3,14%	917	3,17%
<b>MADRID</b>	<b>2.469</b>	<b>7,16%</b>	<b>2.411</b>	<b>7,45%</b>	<b>2.030</b>	<b>6,28%</b>	<b>2.030</b>	<b>7,20%</b>	<b>2.011</b>	<b>7,27%</b>	<b>2.364</b>	<b>7,92%</b>	<b>2.140</b>	<b>7,40%</b>
<b>MURCIA</b>	<b>1.347</b>	<b>3,90%</b>	<b>1.328</b>	<b>4,11%</b>	<b>1.319</b>	<b>4,08%</b>	<b>1.183</b>	<b>4,20%</b>	<b>1.170</b>	<b>4,23%</b>	<b>1.437</b>	<b>4,82%</b>	<b>1.224</b>	<b>4,23%</b>
<b>NAVARRA</b>	<b>101</b>	<b>0,29%</b>	<b>117</b>	<b>0,36%</b>	<b>114</b>	<b>0,35%</b>	<b>100</b>	<b>0,35%</b>	<b>134</b>	<b>0,48%</b>	<b>127</b>	<b>0,43%</b>	<b>109</b>	<b>0,38%</b>
<b>PAÍS VASCO</b>	<b>1.007</b>	<b>2,92%</b>	<b>1.002</b>	<b>3,10%</b>	<b>1.017</b>	<b>3,15%</b>	<b>975</b>	<b>3,46%</b>	<b>899</b>	<b>3,25%</b>	<b>1.173</b>	<b>3,93%</b>	<b>950</b>	<b>3,29%</b>
ÁLAVA	72	0,21%	86	0,27%	89	0,28%	87	0,31%	97	0,35%	89	0,30%	79	0,27%
GUIPÚZCOA	308	0,89%	386	1,19%	419	1,30%	362	1,28%	351	1,27%	469	1,57%	415	1,44%
VIZCAYA	627	1,82%	530	1,64%	509	1,57%	526	1,87%	451	1,63%	615	2,06%	456	1,58%
<b>LA RIOJA</b>	<b>122</b>	<b>0,35%</b>	<b>111</b>	<b>0,34%</b>	<b>119</b>	<b>0,37%</b>	<b>83</b>	<b>0,29%</b>	<b>105</b>	<b>0,38%</b>	<b>96</b>	<b>0,32%</b>	<b>115</b>	<b>0,40%</b>
<b>CEUTA</b>	<b>178</b>	<b>0,52%</b>	<b>207</b>	<b>0,64%</b>	<b>193</b>	<b>0,60%</b>	<b>207</b>	<b>0,73%</b>	<b>195</b>	<b>0,71%</b>	<b>184</b>	<b>0,62%</b>	<b>160</b>	<b>0,55%</b>
<b>MELILLA</b>	<b>226</b>	<b>0,66%</b>	<b>208</b>	<b>0,64%</b>	<b>271</b>	<b>0,84%</b>	<b>177</b>	<b>0,63%</b>	<b>235</b>	<b>0,85%</b>	<b>209</b>	<b>0,70%</b>	<b>226</b>	<b>0,78%</b>
<b>TOTAL ESTADO</b>	<b>34.496</b>	<b>100,00%</b>	<b>32.345</b>	<b>100,00%</b>	<b>32.329</b>	<b>100,00%</b>	<b>28.189</b>	<b>100,00%</b>	<b>27.649</b>	<b>100,00%</b>	<b>29.839</b>	<b>100,00%</b>	<b>28.919</b>	<b>100,00%</b>

(1) Calculado sobre el total de solicitudes presentadas en el año

**PENSIÓN NO CONTRIBUTIVA DE INVALIDEZ**

**EVOLUCIÓN INTERANUAL DE LAS SOLICITUDES APROBADAS**

CC.AA. PROVINCIAS	2004		2005		2006		2007		2008		2009		2010	
	nº	% (1)	nº	% (1)	nº	% (1)	nº	% (1)	nº	% (1)	nº	% (1)	nº	% (1)
<b>ANDALUCÍA</b>	<b>3.579</b>	<b>19,94%</b>	<b>3.624</b>	<b>21,33%</b>	<b>3.768</b>	<b>22,82%</b>	<b>3.175</b>	<b>21,54%</b>	<b>3.011</b>	<b>20,89%</b>	<b>3.043</b>	<b>19,82%</b>	<b>3.202</b>	<b>21,52%</b>
ALMERÍA	242	1,35%	190	1,12%	185	1,12%	178	1,21%	217	1,51%	273	1,78%	203	1,36%
CÁDIZ	876	4,88%	877	5,16%	1.012	6,13%	712	4,83%	650	4,51%	581	3,78%	661	4,44%
CÓRDOBA	363	2,02%	347	2,04%	281	1,70%	265	1,80%	313	2,17%	303	1,97%	296	1,99%
GRANADA	305	1,70%	335	1,97%	378	2,29%	285	1,93%	274	1,90%	301	1,96%	293	1,97%
HUELVA	260	1,45%	268	1,58%	309	1,87%	235	1,59%	263	1,82%	322	2,10%	258	1,73%
JAÉN	176	0,98%	243	1,43%	213	1,29%	242	1,64%	181	1,26%	205	1,34%	171	1,15%
MÁLAGA	634	3,53%	719	4,23%	762	4,62%	767	5,20%	644	4,47%	602	3,92%	705	4,74%
SEVILLA	723	4,03%	645	3,80%	628	3,80%	491	3,33%	469	3,25%	456	2,97%	615	4,13%
<b>ARAGÓN</b>	<b>293</b>	<b>1,63%</b>	<b>330</b>	<b>1,94%</b>	<b>311</b>	<b>1,88%</b>	<b>229</b>	<b>1,55%</b>	<b>206</b>	<b>1,43%</b>	<b>216</b>	<b>1,41%</b>	<b>222</b>	<b>1,49%</b>
HUESCA	50	0,28%	46	0,27%	41	0,25%	45	0,31%	36	0,25%	65	0,42%	45	0,30%
TERUEL	25	0,14%	25	0,15%	17	0,10%	10	0,07%	19	0,13%	13	0,08%	16	0,11%
ZARAGOZA	218	1,21%	259	1,52%	253	1,53%	174	1,18%	151	1,05%	138	0,90%	161	1,08%
<b>ASTURIAS</b>	<b>420</b>	<b>2,34%</b>	<b>528</b>	<b>3,11%</b>	<b>380</b>	<b>2,30%</b>	<b>347</b>	<b>2,35%</b>	<b>260</b>	<b>1,80%</b>	<b>234</b>	<b>1,52%</b>	<b>375</b>	<b>2,52%</b>
<b>ILLES BALEARS</b>	<b>213</b>	<b>1,19%</b>	<b>166</b>	<b>0,98%</b>	<b>243</b>	<b>1,47%</b>	<b>323</b>	<b>2,19%</b>	<b>276</b>	<b>1,91%</b>	<b>312</b>	<b>2,03%</b>	<b>328</b>	<b>2,20%</b>
<b>CANARIAS</b>	<b>1.626</b>	<b>9,06%</b>	<b>1.453</b>	<b>8,55%</b>	<b>1.498</b>	<b>9,07%</b>	<b>1.638</b>	<b>11,11%</b>	<b>1.449</b>	<b>10,05%</b>	<b>1.191</b>	<b>7,76%</b>	<b>1.250</b>	<b>8,40%</b>
LAS PALMAS	703	3,92%	508	2,99%	529	3,20%	501	3,40%	478	3,32%	329	2,14%	418	2,81%
S.C. TENERIFE	923	5,14%	945	5,56%	969	5,87%	1.137	7,71%	971	6,74%	862	5,62%	832	5,59%
<b>CANTABRIA</b>	<b>336</b>	<b>1,87%</b>	<b>321</b>	<b>1,89%</b>	<b>339</b>	<b>2,05%</b>	<b>281</b>	<b>1,91%</b>	<b>297</b>	<b>2,06%</b>	<b>326</b>	<b>2,12%</b>	<b>281</b>	<b>1,89%</b>
<b>CASTILLA Y LEÓN</b>	<b>881</b>	<b>4,91%</b>	<b>984</b>	<b>5,79%</b>	<b>848</b>	<b>5,14%</b>	<b>644</b>	<b>4,37%</b>	<b>692</b>	<b>4,80%</b>	<b>801</b>	<b>5,22%</b>	<b>698</b>	<b>4,69%</b>
ÁVILA	67	0,37%	77	0,45%	47	0,28%	39	0,26%	45	0,31%	71	0,46%	54	0,36%
BURGOS	107	0,60%	129	0,76%	153	0,93%	92	0,62%	113	0,78%	168	1,09%	130	0,87%
LEÓN	145	0,81%	176	1,04%	145	0,88%	118	0,80%	95	0,66%	113	0,74%	107	0,72%
PALENCIA	62	0,35%	86	0,51%	64	0,39%	45	0,31%	43	0,30%	42	0,27%	63	0,42%
SALAMANCA	160	0,89%	175	1,03%	116	0,70%	106	0,72%	113	0,78%	135	0,88%	93	0,63%
SEGOVIA	61	0,34%	46	0,27%	50	0,30%	23	0,16%	27	0,19%	18	0,12%	22	0,15%
SORIA	27	0,15%	17	0,10%	31	0,19%	21	0,14%	24	0,17%	26	0,17%	10	0,07%
VALLADOLID	160	0,89%	168	0,99%	174	1,05%	139	0,94%	148	1,03%	133	0,87%	149	1,00%
ZAMORA	92	0,51%	110	0,65%	68	0,41%	61	0,41%	84	0,58%	95	0,62%	70	0,47%
<b>CASTILLA-LA MANCHA</b>	<b>859</b>	<b>4,79%</b>	<b>842</b>	<b>4,96%</b>	<b>760</b>	<b>4,60%</b>	<b>662</b>	<b>4,49%</b>	<b>763</b>	<b>5,29%</b>	<b>882</b>	<b>5,75%</b>	<b>956</b>	<b>6,43%</b>
ALBACETE	171	0,95%	203	1,19%	177	1,07%	148	1,00%	184	1,28%	206	1,34%	209	1,40%
CIUDAD REAL	224	1,25%	193	1,14%	197	1,19%	147	1,00%	184	1,28%	201	1,31%	268	1,80%
CUENCA	133	0,74%	143	0,84%	123	0,74%	120	0,81%	112	0,78%	160	1,04%	151	1,02%
GUADALAJARA	39	0,22%	52	0,31%	69	0,42%	76	0,52%	62	0,43%	89	0,58%	68	0,46%
TOLEDO	292	1,63%	251	1,48%	194	1,17%	171	1,16%	221	1,53%	226	1,47%	260	1,75%

CC.AA. PROVINCIAS	2004		2005		2006		2007		2008		2009		2010	
	nº	% (1)	nº	% (1)	nº	% (1)	nº	% (1)	nº	% (1)	nº	% (1)	nº	% (1)
CATALUNYA	2.198	12,25%	2.050	12,07%	1.854	11,23%	1.541	10,45%	1.670	11,59%	1.770	11,53%	1.605	10,79%
BARCELONA	1.638	9,13%	1.601	9,42%	1.401	8,49%	1.193	8,09%	1.236	8,57%	1.220	7,95%	1.112	7,48%
GIRONA	138	0,77%	113	0,67%	113	0,68%	81	0,55%	128	0,89%	175	1,14%	160	1,08%
LLEIDA	134	0,75%	100	0,59%	100	0,61%	76	0,52%	89	0,62%	101	0,66%	93	0,63%
TARRAGONA	288	1,60%	236	1,39%	240	1,45%	191	1,30%	217	1,51%	274	1,78%	240	1,61%
C. VALENCIANA	2.156	12,01%	1.561	9,19%	1.673	10,13%	1.428	9,69%	1.505	10,44%	1.857	12,10%	1.726	11,60%
ALICANTE	537	2,99%	440	2,59%	459	2,78%	462	3,13%	407	2,82%	533	3,47%	504	3,39%
CASTELLÓN	219	1,22%	178	1,05%	148	0,90%	156	1,06%	212	1,47%	269	1,75%	228	1,53%
VALENCIA	1.400	7,80%	943	5,55%	1.066	6,46%	810	5,49%	886	6,15%	1.055	6,87%	994	6,68%
EXTREMADURA	484	2,70%	490	2,88%	384	2,33%	273	1,85%	385	2,67%	431	2,81%	352	2,37%
BADAJOS	320	1,78%	295	1,74%	227	1,37%	153	1,04%	219	1,52%	296	1,93%	243	1,63%
CÁCERES	164	0,91%	195	1,15%	157	0,95%	120	0,81%	166	1,15%	135	0,88%	109	0,73%
GALICIA	1.700	9,47%	1.538	9,05%	1.453	8,80%	1.377	9,34%	1.189	8,25%	1.256	8,18%	1.109	7,45%
A CORUÑA	669	3,73%	592	3,48%	521	3,16%	511	3,47%	428	2,97%	458	2,98%	405	2,72%
LUGO	201	1,12%	163	0,96%	136	0,82%	91	0,62%	116	0,80%	111	0,72%	98	0,66%
OURENSE	233	1,30%	188	1,11%	218	1,32%	173	1,17%	175	1,21%	178	1,16%	154	1,04%
PONTEVEDRA	597	3,33%	595	3,50%	578	3,50%	602	4,08%	470	3,26%	509	3,32%	452	3,04%
MADRID	1.553	8,65%	1.478	8,70%	1.222	7,40%	1.245	8,44%	1.219	8,46%	1.178	7,67%	1.181	7,94%
MURCIA	617	3,44%	560	3,30%	647	3,92%	590	4,00%	508	3,52%	659	4,29%	567	3,81%
NAVARRA	79	0,44%	96	0,57%	80	0,48%	62	0,42%	93	0,65%	93	0,61%	73	0,49%
PAÍS VASCO	696	3,88%	721	4,24%	741	4,49%	738	5,01%	656	4,55%	869	5,66%	722	4,85%
ÁLAVA	65	0,36%	76	0,45%	86	0,52%	78	0,53%	93	0,65%	87	0,57%	76	0,51%
GUIPÚZCOA	230	1,28%	293	1,72%	331	2,00%	284	1,93%	282	1,96%	388	2,53%	342	2,30%
VIZCAYA	401	2,23%	352	2,07%	324	1,96%	376	2,55%	281	1,95%	394	2,57%	304	2,04%
LA RIOJA	92	0,51%	78	0,46%	101	0,61%	49	0,33%	72	0,50%	61	0,40%	79	0,53%
CEUTA	70	0,39%	82	0,48%	88	0,53%	72	0,49%	76	0,53%	69	0,45%	61	0,41%
MELILLA	95	0,53%	87	0,51%	121	0,73%	69	0,47%	87	0,60%	103	0,67%	89	0,60%
<b>TOTAL ESTADO</b>	<b>17.947</b>	<b>100,00%</b>	<b>16.989</b>	<b>100,00%</b>	<b>16.511</b>	<b>100,00%</b>	<b>14.743</b>	<b>100,00%</b>	<b>14.414</b>	<b>100,00%</b>	<b>15.351</b>	<b>100,00%</b>	<b>14.876</b>	<b>100,00%</b>

(1) Calculado sobre el total de solicitudes presentadas en el año

**R.D.LEGISLATIVO 1/1994, DE 20 DE JUNIO; TEXTO REFUNDIDO DE LA L.G.S.S.**  
**PENSIÓN NO CONTRIBUTIVA DE INVALIDEZ**  
**COMPARACIÓN ORIGEN SOLICITUDES PRESENTADAS CON APROBADAS PERIODO 2004-2010**

COMUNIDADES  AUTÓNOMAS	ORIGEN SOLICITUDES PRESENTADAS									ORIGEN SOLICITUDES APROBADAS								
	NUEVAS		LISMI		P A S		INSS		TOTAL	NUEVAS		LISMI		P A S		INSS		TOTAL
	Nº	%	Nº	%	Nº	%	Nº	%	Nº	Nº	%	Nº	%	Nº	%	Nº	%	Nº
ANDALUCÍA	46.145	96,86%	531	1,11%	945	1,98%	20	0,04%	47.641	21.900	93,58%	569	2,43%	914	3,91%	19	0,08%	23.402
ARAGÓN	2.674	96,33%	52	1,87%	39	1,40%	11	0,40%	2.776	1.707	94,47%	66	3,65%	28	1,55%	6	0,33%	1.807
ASTURIAS	4.630	97,95%	82	1,73%	13	0,28%	2	0,04%	4.727	2.477	97,37%	61	2,40%	6	0,24%	0	0,00%	2.544
ILLES BALEARS	3.696	99,17%	12	0,32%	19	0,51%	0	0,00%	3.727	1.833	98,50%	10	0,54%	18	0,97%	0	0,00%	1.861
CANARIAS	21.870	98,43%	46	0,21%	293	1,32%	10	0,05%	22.219	9.820	97,18%	39	0,39%	241	2,38%	5	0,05%	10.105
CANTABRIA	3.133	98,49%	24	0,75%	24	0,75%	0	0,00%	3.181	2.139	98,07%	25	1,15%	15	0,69%	2	0,09%	2.181
CASTILLA Y LEÓN	7.927	93,37%	159	1,87%	394	4,64%	10	0,12%	8.490	5.035	90,75%	173	3,12%	332	5,98%	8	0,14%	5.548
CAST.-LA MANCHA	9.528	97,08%	80	0,82%	151	1,54%	56	0,57%	9.815	5.418	94,65%	84	1,47%	193	3,37%	29	0,51%	5.724
CATALUNYA	29.211	94,60%	336	1,09%	63	0,20%	1.270	4,11%	30.880	11.120	87,64%	346	2,73%	62	0,49%	1.160	9,14%	12.688
C. VALENCIANA	23.779	98,04%	199	0,82%	276	1,14%	0	0,00%	24.254	11.287	94,80%	223	1,87%	392	3,29%	4	0,03%	11.906
EXTREMADURA	3.683	93,95%	168	4,29%	68	1,73%	1	0,03%	3.920	2.492	89,03%	189	6,75%	118	4,22%	0	0,00%	2.799
GALICIA	16.828	98,29%	143	0,84%	32	0,19%	117	0,68%	17.120	9.186	95,47%	179	1,86%	109	1,13%	148	1,54%	9.622
MADRID	15.148	97,80%	143	0,92%	197	1,27%	0	0,00%	15.488	8.729	96,18%	146	1,61%	201	2,21%	0	0,00%	9.076
MURCIA	8.452	93,34%	117	1,29%	186	2,05%	300	3,31%	9.055	3.899	94,00%	89	2,15%	108	2,60%	52	1,25%	4.148
NAVARRA	763	92,48%	34	4,12%	23	2,79%	5	0,61%	825	517	89,76%	38	6,60%	21	3,65%	0	0,00%	576
PAÍS VASCO	6.810	98,04%	20	0,29%	116	1,67%	0	0,00%	6.946	5.045	98,09%	10	0,19%	87	1,69%	1	0,02%	5.143
LA RIOJA	731	99,19%	3	0,41%	3	0,41%	0	0,00%	737	524	98,50%	3	0,56%	5	0,94%	0	0,00%	532
CEUTA	1.272	98,30%	13	1,00%	9	0,70%	0	0,00%	1.294	491	94,79%	15	2,90%	12	2,32%	0	0,00%	518
MELILLA	1.520	97,37%	26	1,67%	15	0,96%	0	0,00%	1.561	613	94,16%	21	3,23%	16	2,46%	1	0,15%	651
<b>TOTAL ESTADO</b>	<b>207.800</b>	<b>96,81%</b>	<b>2.188</b>	<b>1,02%</b>	<b>2.866</b>	<b>1,34%</b>	<b>1.802</b>	<b>0,84%</b>	<b>214.656</b>	<b>104.232</b>	<b>94,05%</b>	<b>2.286</b>	<b>2,06%</b>	<b>2.878</b>	<b>2,60%</b>	<b>1.435</b>	<b>1,29%</b>	<b>110.831</b>

### P.N.C. DE INVALIDEZ ORIGEN SOLICITUDES PRESENTADAS

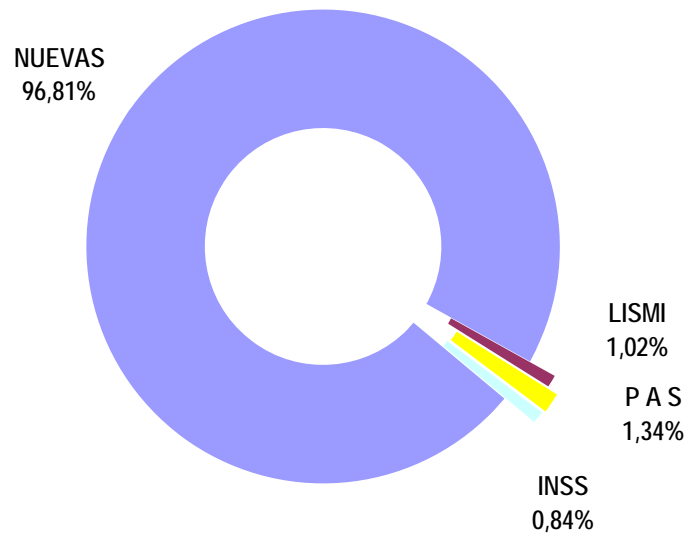

### P.N.C. DE INVALIDEZ ORIGEN SOLICITUDES APROBADAS

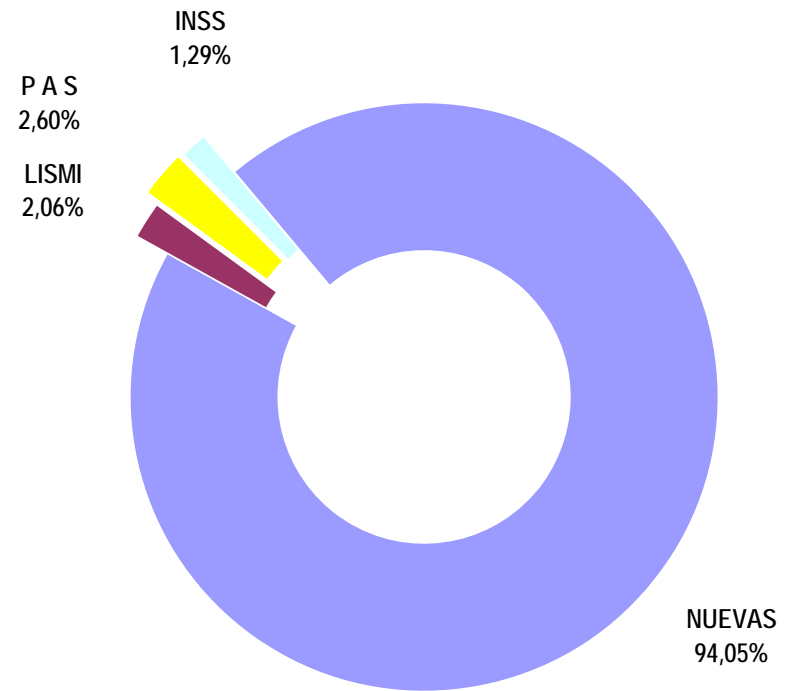

# PENSIÓN NO CONTRIBUTIVA DE INVALIDEZ

## EVOLUCIÓN INTERANUAL DE LAS SOLICITUDES DENEGADAS

CC.AA. PROVINCIAS	2004		2005		2006		2007		2008		2009		2010	
	nº	% (1)	nº	% (1)	nº	% (1)	nº	% (1)	nº	% (1)	nº	% (1)	nº	% (1)
<b>ANDALUCÍA</b>	<b>3.880</b>	<b>29,73%</b>	<b>2.948</b>	<b>24,24%</b>	<b>3.566</b>	<b>29,04%</b>	<b>2.857</b>	<b>26,95%</b>	<b>2.666</b>	<b>25,83%</b>	<b>2.644</b>	<b>23,57%</b>	<b>2.824</b>	<b>25,41%</b>
ALMERÍA	207	1,59%	174	1,43%	177	1,44%	91	0,86%	130	1,26%	134	1,19%	115	1,03%
CÁDIZ	376	2,88%	412	3,39%	374	3,05%	290	2,74%	229	2,22%	261	2,33%	204	1,84%
CÓRDOBA	175	1,34%	159	1,31%	170	1,38%	139	1,31%	139	1,35%	150	1,34%	135	1,21%
GRANADA	212	1,62%	189	1,55%	234	1,91%	166	1,57%	175	1,70%	282	2,51%	178	1,60%
HUELVA	304	2,33%	217	1,78%	236	1,92%	169	1,59%	190	1,84%	175	1,56%	141	1,27%
JAÉN	210	1,61%	119	0,98%	116	0,94%	95	0,90%	71	0,69%	128	1,14%	101	0,91%
MÁLAGA	936	7,17%	868	7,14%	879	7,16%	900	8,49%	870	8,43%	712	6,35%	735	6,61%
SEVILLA	1.460	11,19%	810	6,66%	1.380	11,24%	1.007	9,50%	862	8,35%	802	7,15%	1.215	10,93%
<b>ARAGÓN</b>	<b>132</b>	<b>1,01%</b>	<b>153</b>	<b>1,26%</b>	<b>119</b>	<b>0,97%</b>	<b>101</b>	<b>0,95%</b>	<b>111</b>	<b>1,08%</b>	<b>110</b>	<b>0,98%</b>	<b>125</b>	<b>1,12%</b>
HUESCA	22	0,17%	16	0,13%	16	0,13%	33	0,31%	20	0,19%	26	0,23%	26	0,23%
TERUEL	9	0,07%	9	0,07%	7	0,06%	3	0,03%	9	0,09%	7	0,06%	5	0,04%
ZARAGOZA	101	0,77%	128	1,05%	96	0,78%	65	0,61%	82	0,79%	77	0,69%	94	0,85%
<b>ASTURIAS</b>	<b>380</b>	<b>2,91%</b>	<b>352</b>	<b>2,89%</b>	<b>307</b>	<b>2,50%</b>	<b>221</b>	<b>2,08%</b>	<b>212</b>	<b>2,05%</b>	<b>189</b>	<b>1,68%</b>	<b>261</b>	<b>2,35%</b>
<b>ILLES BALEARS</b>	<b>149</b>	<b>1,14%</b>	<b>124</b>	<b>1,02%</b>	<b>180</b>	<b>1,47%</b>	<b>199</b>	<b>1,88%</b>	<b>195</b>	<b>1,89%</b>	<b>240</b>	<b>2,14%</b>	<b>216</b>	<b>1,94%</b>
<b>CANARIAS</b>	<b>999</b>	<b>7,65%</b>	<b>1.438</b>	<b>11,83%</b>	<b>1.285</b>	<b>10,46%</b>	<b>1.024</b>	<b>9,66%</b>	<b>1.028</b>	<b>9,96%</b>	<b>1.052</b>	<b>9,38%</b>	<b>1.206</b>	<b>10,85%</b>
LAS PALMAS	551	4,22%	748	6,15%	699	5,69%	503	4,75%	458	4,44%	366	3,26%	343	3,09%
S.C. TENERIFE	448	3,43%	690	5,67%	586	4,77%	521	4,92%	570	5,52%	686	6,12%	863	7,76%
<b>CANTABRIA</b>	<b>177</b>	<b>1,36%</b>	<b>176</b>	<b>1,45%</b>	<b>164</b>	<b>1,34%</b>	<b>154</b>	<b>1,45%</b>	<b>122</b>	<b>1,18%</b>	<b>98</b>	<b>0,87%</b>	<b>82</b>	<b>0,74%</b>
<b>CASTILLA Y LEÓN</b>	<b>306</b>	<b>2,34%</b>	<b>325</b>	<b>2,67%</b>	<b>299</b>	<b>2,43%</b>	<b>251</b>	<b>2,37%</b>	<b>284</b>	<b>2,75%</b>	<b>309</b>	<b>2,75%</b>	<b>307</b>	<b>2,76%</b>
ÁVILA	23	0,18%	17	0,14%	20	0,16%	21	0,20%	16	0,16%	21	0,19%	16	0,14%
BURGOS	46	0,35%	46	0,38%	57	0,46%	43	0,41%	55	0,53%	71	0,63%	49	0,44%
LEÓN	88	0,67%	66	0,54%	43	0,35%	48	0,45%	41	0,40%	52	0,46%	74	0,67%
PALENCIA	16	0,12%	17	0,14%	16	0,13%	8	0,08%	25	0,24%	20	0,18%	14	0,13%
SALAMANCA	54	0,41%	66	0,54%	49	0,40%	44	0,42%	70	0,68%	54	0,48%	50	0,45%
SEGOVIA	16	0,12%	12	0,10%	16	0,13%	8	0,08%	16	0,16%	6	0,05%	11	0,10%
SORIA	4	0,03%	7	0,06%	4	0,03%	3	0,03%	4	0,04%	5	0,04%	7	0,06%
VALLADOLID	31	0,24%	52	0,43%	52	0,42%	42	0,40%	32	0,31%	41	0,37%	53	0,48%
ZAMORA	28	0,21%	42	0,35%	42	0,34%	34	0,32%	25	0,24%	39	0,35%	33	0,30%
<b>CASTILLA-LA MANCHA</b>	<b>470</b>	<b>3,60%</b>	<b>470</b>	<b>3,87%</b>	<b>497</b>	<b>4,05%</b>	<b>407</b>	<b>3,84%</b>	<b>505</b>	<b>4,89%</b>	<b>551</b>	<b>4,91%</b>	<b>547</b>	<b>4,92%</b>
ALBACETE	139	1,07%	192	1,58%	139	1,13%	115	1,08%	172	1,67%	162	1,44%	134	1,21%
CIUDAD REAL	118	0,90%	106	0,87%	110	0,90%	83	0,78%	125	1,21%	105	0,94%	104	0,94%
CUENCA	79	0,61%	55	0,45%	82	0,67%	67	0,63%	92	0,89%	97	0,86%	110	0,99%
GUADALAJARA	18	0,14%	18	0,15%	28	0,23%	35	0,33%	31	0,30%	56	0,50%	52	0,47%
TOLEDO	116	0,89%	99	0,81%	138	1,12%	107	1,01%	85	0,82%	131	1,17%	147	1,32%



CC.AA. PROVINCIAS	2004		2005		2006		2007		2008		2009		2010	
	nº	% (1)	nº	% (1)	nº	% (1)	nº	% (1)	nº	% (1)	nº	% (1)	nº	% (1)
CATALUNYA	1.748	13,39%	1.749	14,38%	1.620	13,19%	1.632	15,40%	1.535	14,87%	1.918	17,10%	1.783	16,04%
BARCELONA	1.394	10,68%	1.411	11,60%	1.316	10,72%	1.264	11,92%	1.183	11,46%	1.504	13,41%	1.394	12,54%
GIRONA	96	0,74%	107	0,88%	92	0,75%	127	1,20%	126	1,22%	131	1,17%	112	1,01%
LLEIDA	86	0,66%	67	0,55%	63	0,51%	64	0,60%	50	0,48%	64	0,57%	63	0,57%
TARRAGONA	172	1,32%	164	1,35%	149	1,21%	177	1,67%	176	1,71%	219	1,95%	214	1,93%
<b>C. VALENCIANA</b>	<b>1.951</b>	<b>14,95%</b>	<b>1.443</b>	<b>11,87%</b>	<b>1.646</b>	<b>13,40%</b>	<b>1.224</b>	<b>11,55%</b>	<b>1.255</b>	<b>12,16%</b>	<b>1.316</b>	<b>11,73%</b>	<b>1.077</b>	<b>9,69%</b>
ALICANTE	530	4,06%	468	3,85%	615	5,01%	439	4,14%	472	4,57%	609	5,43%	416	3,74%
CASTELLÓN	148	1,13%	121	1,00%	93	0,76%	116	1,09%	111	1,08%	135	1,20%	94	0,85%
VALENCIA	1.273	9,75%	854	7,02%	938	7,64%	669	6,31%	672	6,51%	572	5,10%	567	5,10%
<b>EXTREMADURA</b>	<b>136</b>	<b>1,04%</b>	<b>140</b>	<b>1,15%</b>	<b>143</b>	<b>1,16%</b>	<b>113</b>	<b>1,07%</b>	<b>107</b>	<b>1,04%</b>	<b>153</b>	<b>1,36%</b>	<b>147</b>	<b>1,32%</b>
BADAJOS	76	0,58%	92	0,76%	100	0,81%	87	0,82%	58	0,56%	115	1,03%	110	0,99%
CÁCERES	60	0,46%	48	0,39%	43	0,35%	26	0,25%	49	0,47%	38	0,34%	37	0,33%
<b>GALICIA</b>	<b>1.129</b>	<b>8,65%</b>	<b>1.110</b>	<b>9,13%</b>	<b>977</b>	<b>7,96%</b>	<b>993</b>	<b>9,37%</b>	<b>843</b>	<b>8,17%</b>	<b>967</b>	<b>8,62%</b>	<b>911</b>	<b>8,20%</b>
A CORUÑA	486	3,72%	430	3,54%	319	2,60%	388	3,66%	323	3,13%	360	3,21%	269	2,42%
LUGO	67	0,51%	67	0,55%	52	0,42%	59	0,56%	45	0,44%	58	0,52%	54	0,49%
OURENSE	165	1,26%	159	1,31%	165	1,34%	153	1,44%	175	1,70%	146	1,30%	154	1,39%
PONTEVEDRA	411	3,15%	454	3,73%	441	3,59%	393	3,71%	300	2,91%	403	3,59%	434	3,90%
<b>MADRID</b>	<b>475</b>	<b>3,64%</b>	<b>552</b>	<b>4,54%</b>	<b>470</b>	<b>3,83%</b>	<b>480</b>	<b>4,53%</b>	<b>441</b>	<b>4,27%</b>	<b>495</b>	<b>4,41%</b>	<b>604</b>	<b>5,43%</b>
<b>MURCIA</b>	<b>574</b>	<b>4,40%</b>	<b>659</b>	<b>5,42%</b>	<b>507</b>	<b>4,13%</b>	<b>462</b>	<b>4,36%</b>	<b>494</b>	<b>4,79%</b>	<b>645</b>	<b>5,75%</b>	<b>548</b>	<b>4,93%</b>
<b>NAVARRA</b>	<b>21</b>	<b>0,16%</b>	<b>20</b>	<b>0,16%</b>	<b>33</b>	<b>0,27%</b>	<b>34</b>	<b>0,32%</b>	<b>31</b>	<b>0,30%</b>	<b>28</b>	<b>0,25%</b>	<b>32</b>	<b>0,29%</b>
<b>PAÍS VASCO</b>	<b>288</b>	<b>2,21%</b>	<b>265</b>	<b>2,18%</b>	<b>237</b>	<b>1,93%</b>	<b>205</b>	<b>1,93%</b>	<b>224</b>	<b>2,17%</b>	<b>279</b>	<b>2,49%</b>	<b>202</b>	<b>1,82%</b>
ÁLAVA	7	0,05%	10	0,08%	3	0,02%	9	0,08%	4	0,04%	2	0,02%	3	0,03%
GUIPÚZCOA	78	0,60%	93	0,76%	88	0,72%	78	0,74%	69	0,67%	81	0,72%	73	0,66%
VIZCAYA	203	1,56%	162	1,33%	146	1,19%	118	1,11%	151	1,46%	196	1,75%	126	1,13%
<b>LA RIOJA</b>	<b>26</b>	<b>0,20%</b>	<b>28</b>	<b>0,23%</b>	<b>14</b>	<b>0,11%</b>	<b>31</b>	<b>0,29%</b>	<b>29</b>	<b>0,28%</b>	<b>35</b>	<b>0,31%</b>	<b>36</b>	<b>0,32%</b>
<b>CEUTA</b>	<b>84</b>	<b>0,64%</b>	<b>95</b>	<b>0,78%</b>	<b>78</b>	<b>0,64%</b>	<b>118</b>	<b>1,11%</b>	<b>101</b>	<b>0,98%</b>	<b>91</b>	<b>0,81%</b>	<b>87</b>	<b>0,78%</b>
<b>MELILLA</b>	<b>126</b>	<b>0,97%</b>	<b>113</b>	<b>0,93%</b>	<b>138</b>	<b>1,12%</b>	<b>94</b>	<b>0,89%</b>	<b>137</b>	<b>1,33%</b>	<b>97</b>	<b>0,86%</b>	<b>120</b>	<b>1,08%</b>
<b>TOTAL ESTADO</b>	<b>13.051</b>	<b>100,00%</b>	<b>12.160</b>	<b>100,00%</b>	<b>12.280</b>	<b>100,00%</b>	<b>10.600</b>	<b>100,00%</b>	<b>10.320</b>	<b>100,00%</b>	<b>11.217</b>	<b>100,00%</b>	<b>11.115</b>	<b>100,00%</b>

(1) Calculado sobre el total de solicitudes presentadas en el año

**PENSIÓN NO CONTRIBUTIVA DE INVALIDEZ**

**CAUSAS DE DENEGACIÓN PERIODO 2004-2010**

CC.AA. Y/O PROVINCIAS	EDAD	RESIDENCIA LEGAL	RECURSOS ECONÓMICOS		GRADO MINUSVALÍA ENF. CRÓNICA	PRESTACIÓN INCOMPATIBLE	SOLICITAR SIN PASAR DOS AÑOS	SIN DESGLSAR	TOTAL CAUSAS DE DENEGACIÓN
			PERSONALES	U.E.C.					
			ANDALUCÍA	365					
ALMERÍA	32	27	156	206	568	39	0	0	1.028
CÁDIZ	6	18	1.041	916	88	68	0	9	2.146
CÓRDOBA	37	19	130	222	600	53	1	5	1.067
GRANADA	24	28	140	498	689	41	0	16	1.436
HUELVA	39	18	107	215	1.009	38	0	6	1.432
JAÉN	96	29	108	165	432	8	0	2	840
MÁLAGA	7	405	169	789	4.395	119	0	16	5.900
SEVILLA	124	24	441	871	5.860	139	26	51	7.536
ARAGÓN	14	42	177	240	323	52	1	2	851
HUESCA	9	2	29	42	67	9	1	0	159
TERUEL	0	3	1	16	27	2	0	0	49
ZARAGOZA	5	37	147	182	229	41	0	2	643
ASTURIAS	27	26	251	395	1.176	47	0	0	1.922
ILLES BALEARS	26	116	160	85	766	33	19	98	1.303
CANARIAS	93	151	733	1.093	5.787	131	8	36	8.032
LAS PALMAS	21	38	225	347	2.930	69	7	31	3.668
S.C. TENERIFE	72	113	508	746	2.857	62	1	5	4.364
CANTABRIA	6	11	102	223	618	13	0	0	973
CASTILLA Y LEÓN	40	83	370	596	858	132	0	2	2.081
ÁVILA	0	6	24	47	51	6	0	0	134
BURGOS	3	30	73	92	149	20	0	0	367
LEÓN	8	13	68	112	177	34	0	0	412
PALENCIA	3	3	14	47	46	3	0	0	116
SALAMANCA	18	15	34	61	237	22	0	0	387
SEGOVIA	1	9	16	19	28	11	0	1	85
SORIA	0	1	9	13	8	3	0	0	34
VALLADOLID	4	5	95	137	35	26	0	1	303
ZAMORA	3	1	37	68	127	7	0	0	243
CASTILLA-LA MANCHA	125	117	621	1.045	1.394	144	0	1	3.447
ALBACETE	16	36	208	296	461	36	0	0	1.053
CIUDAD REAL	44	25	107	226	298	51	0	0	751
CUENCA	29	8	137	196	187	25	0	0	582
GUADALAJARA	15	20	41	82	72	7	0	1	238
TOLEDO	21	28	128	245	376	25	0	0	823

CC.AA. Y/O PROVINCIAS	EDAD	RESIDENCIA LEGAL	RECURSOS ECONÓMICOS		GRADO MINUSVALÍA ENF. CRÓNICA	PRESTACIÓN INCOMPATIBLE	SOLICITAR SIN PASAR DOS AÑOS	SIN DESGLOSAR	TOTAL CAUSAS DE DENEGACIÓN
			PERSONALES	U.E.C.					
<b>CATALUNYA</b>	<b>30</b>	<b>344</b>	<b>2.593</b>	<b>3.075</b>	<b>4.488</b>	<b>1.447</b>	<b>0</b>	<b>8</b>	<b>11.985</b>
BARCELONA	14	245	1.995	2.387	3.719	1.099	0	7	9.466
GIRONA	13	29	204	197	241	107	0	0	791
LLEIDA	0	11	81	97	198	70	0	0	457
TARRAGONA	3	59	313	394	330	171	0	1	1.271
<b>C. VALENCIANA</b>	<b>49</b>	<b>230</b>	<b>1.503</b>	<b>2.409</b>	<b>5.415</b>	<b>306</b>	<b>0</b>	<b>0</b>	<b>9.912</b>
ALICANTE	11	22	614	670	2.104	128	0	0	3.549
CASTELLÓN	16	19	146	298	326	13	0	0	818
VALENCIA	22	189	743	1.441	2.985	165	0	0	5.545
<b>EXTREMADURA</b>	<b>50</b>	<b>18</b>	<b>151</b>	<b>278</b>	<b>438</b>	<b>4</b>	<b>0</b>	<b>0</b>	<b>939</b>
BADAJOS	37	9	84	176	330	2	0	0	638
CÁCERES	13	9	67	102	108	2	0	0	301
<b>GALICIA</b>	<b>90</b>	<b>130</b>	<b>650</b>	<b>1.231</b>	<b>4.701</b>	<b>123</b>	<b>0</b>	<b>5</b>	<b>6.930</b>
A CORUÑA	9	44	260	367	1.817	76	0	2	2.575
LUGO	17	1	28	64	279	13	0	0	402
OURENSE	1	25	45	80	958	8	0	0	1.117
PONTEVEDRA	63	60	317	720	1.647	26	0	3	2.836
<b>MADRID</b>	<b>41</b>	<b>219</b>	<b>718</b>	<b>1.397</b>	<b>1.127</b>	<b>15</b>	<b>0</b>	<b>0</b>	<b>3.517</b>
<b>MURCIA</b>	<b>52</b>	<b>234</b>	<b>587</b>	<b>756</b>	<b>2.135</b>	<b>96</b>	<b>4</b>	<b>25</b>	<b>3.889</b>
<b>NAVARRA</b>	<b>1</b>	<b>15</b>	<b>48</b>	<b>83</b>	<b>41</b>	<b>11</b>	<b>0</b>	<b>0</b>	<b>199</b>
<b>PAÍS VASCO</b>	<b>95</b>	<b>72</b>	<b>473</b>	<b>585</b>	<b>367</b>	<b>108</b>	<b>0</b>	<b>0</b>	<b>1.700</b>
ÁLAVA	1	0	5	32	0	0	0	0	38
GUIPÚZCOA	80	41	284	139	1	15	0	0	560
VIZCAYA	14	31	184	414	366	93	0	0	1.102
<b>LA RIOJA</b>	<b>4</b>	<b>37</b>	<b>42</b>	<b>43</b>	<b>62</b>	<b>9</b>	<b>0</b>	<b>2</b>	<b>199</b>
<b>CEUTA</b>	<b>2</b>	<b>33</b>	<b>62</b>	<b>92</b>	<b>451</b>	<b>14</b>	<b>0</b>	<b>0</b>	<b>654</b>
<b>MELILLA</b>	<b>8</b>	<b>43</b>	<b>85</b>	<b>57</b>	<b>617</b>	<b>15</b>	<b>0</b>	<b>0</b>	<b>825</b>
<b>TOTAL ESTADO</b>	<b>1.118</b>	<b>2.489</b>	<b>11.618</b>	<b>17.565</b>	<b>44.405</b>	<b>3.205</b>	<b>59</b>	<b>284</b>	<b>80.743</b>

# PENSIÓN NO CONTRIBUTIVA DE INVALIDEZ

## EVOLUCIÓN INTERANUAL DE LAS SOLICITUDES CADUCADAS O DESISTIDAS

CC.AA. PROVINCIAS	2004		2005		2006		2007		2008		2009		2010	
	nº	% (1)	nº	% (1)	nº	% (1)	nº	% (1)	nº	% (1)	nº	% (1)	nº	% (1)
<b>ANDALUCÍA</b>	<b>549</b>	<b>15,69%</b>	<b>708</b>	<b>22,15%</b>	<b>745</b>	<b>21,06%</b>	<b>674</b>	<b>23,68%</b>	<b>495</b>	<b>16,98%</b>	<b>464</b>	<b>14,19%</b>	<b>370</b>	<b>12,64%</b>
ALMERÍA	12	0,34%	0	0,00%	21	0,59%	22	0,77%	25	0,86%	22	0,67%	24	0,82%
CÁDIZ	41	1,17%	42	1,31%	78	2,20%	65	2,28%	38	1,30%	50	1,53%	31	1,06%
CÓRDOBA	13	0,37%	27	0,84%	40	1,13%	24	0,84%	29	0,99%	35	1,07%	6	0,20%
GRANADA	85	2,43%	48	1,50%	72	2,04%	70	2,46%	64	2,20%	55	1,68%	79	2,70%
HUELVA	32	0,91%	52	1,63%	23	0,65%	15	0,53%	33	1,13%	24	0,73%	9	0,31%
JAÉN	43	1,23%	28	0,88%	56	1,58%	25	0,88%	69	2,37%	40	1,22%	27	0,92%
MÁLAGA	162	4,63%	218	6,82%	301	8,51%	399	14,02%	237	8,13%	238	7,28%	194	6,63%
SEVILLA	161	4,60%	293	9,17%	154	4,35%	54	1,90%	0	0,00%	0	0,00%	0	0,00%
<b>ARAGÓN</b>	<b>25</b>	<b>0,71%</b>	<b>13</b>	<b>0,41%</b>	<b>28</b>	<b>0,79%</b>	<b>23</b>	<b>0,81%</b>	<b>21</b>	<b>0,72%</b>	<b>18</b>	<b>0,55%</b>	<b>26</b>	<b>0,89%</b>
HUESCA	2	0,06%	2	0,06%	2	0,06%	4	0,14%	1	0,03%	4	0,12%	9	0,31%
TERUEL	5	0,14%	0	0,00%	1	0,03%	2	0,07%	3	0,10%	4	0,12%	1	0,03%
ZARAGOZA	18	0,51%	11	0,34%	25	0,71%	17	0,60%	17	0,58%	10	0,31%	16	0,55%
<b>ASTURIAS</b>	<b>136</b>	<b>3,89%</b>	<b>99</b>	<b>3,10%</b>	<b>93</b>	<b>2,63%</b>	<b>53</b>	<b>1,86%</b>	<b>28</b>	<b>0,96%</b>	<b>71</b>	<b>2,17%</b>	<b>71</b>	<b>2,42%</b>
<b>ILLES BALEARS</b>	<b>48</b>	<b>1,37%</b>	<b>100</b>	<b>3,13%</b>	<b>96</b>	<b>2,71%</b>	<b>99</b>	<b>3,48%</b>	<b>119</b>	<b>4,08%</b>	<b>135</b>	<b>4,13%</b>	<b>118</b>	<b>4,03%</b>
<b>CANARIAS</b>	<b>546</b>	<b>15,61%</b>	<b>280</b>	<b>8,76%</b>	<b>648</b>	<b>18,32%</b>	<b>149</b>	<b>5,24%</b>	<b>150</b>	<b>5,15%</b>	<b>99</b>	<b>3,03%</b>	<b>141</b>	<b>4,82%</b>
LAS PALMAS	207	5,92%	93	2,91%	157	4,44%	61	2,14%	61	2,09%	24	0,73%	64	2,19%
S.C. TENERIFE	339	9,69%	187	5,85%	491	13,88%	88	3,09%	89	3,05%	75	2,29%	77	2,63%
<b>CANTABRIA</b>	<b>30</b>	<b>0,86%</b>	<b>12</b>	<b>0,38%</b>	<b>49</b>	<b>1,38%</b>	<b>11</b>	<b>0,39%</b>	<b>10</b>	<b>0,34%</b>	<b>1</b>	<b>0,03%</b>	<b>0</b>	<b>0,00%</b>
<b>CASTILLA Y LEÓN</b>	<b>77</b>	<b>2,20%</b>	<b>112</b>	<b>3,50%</b>	<b>121</b>	<b>3,42%</b>	<b>77</b>	<b>2,71%</b>	<b>74</b>	<b>2,54%</b>	<b>128</b>	<b>3,91%</b>	<b>91</b>	<b>3,11%</b>
ÁVILA	13	0,37%	26	0,81%	4	0,11%	2	0,07%	4	0,14%	5	0,15%	5	0,17%
BURGOS	12	0,34%	14	0,44%	25	0,71%	10	0,35%	3	0,10%	57	1,74%	18	0,61%
LEÓN	9	0,26%	12	0,38%	23	0,65%	20	0,70%	25	0,86%	23	0,70%	24	0,82%
PALENCIA	7	0,20%	4	0,13%	5	0,14%	8	0,28%	8	0,27%	6	0,18%	2	0,07%
SALAMANCA	8	0,23%	4	0,13%	10	0,28%	5	0,18%	12	0,41%	13	0,40%	10	0,34%
SEGOVIA	14	0,40%	9	0,28%	7	0,20%	7	0,25%	2	0,07%	10	0,31%	6	0,20%
SORIA	2	0,06%	0	0,00%	4	0,11%	3	0,11%	0	0,00%	1	0,03%	3	0,10%
VALLADOLID	8	0,23%	38	1,19%	39	1,10%	15	0,53%	12	0,41%	10	0,31%	17	0,58%
ZAMORA	4	0,11%	5	0,16%	4	0,11%	7	0,25%	8	0,27%	3	0,09%	6	0,20%
<b>CASTILLA-LA MANCHA</b>	<b>50</b>	<b>1,43%</b>	<b>53</b>	<b>1,66%</b>	<b>56</b>	<b>1,58%</b>	<b>33</b>	<b>1,16%</b>	<b>45</b>	<b>1,54%</b>	<b>128</b>	<b>3,91%</b>	<b>149</b>	<b>5,09%</b>
ALBACETE	13	0,37%	15	0,47%	15	0,42%	4	0,14%	5	0,17%	16	0,49%	19	0,65%
CIUDAD REAL	20	0,57%	13	0,41%	5	0,14%	14	0,49%	19	0,65%	36	1,10%	45	1,54%
CUENCA	2	0,06%	7	0,22%	5	0,14%	4	0,14%	5	0,17%	21	0,64%	13	0,44%
GUADALAJARA	3	0,09%	3	0,09%	10	0,28%	3	0,11%	13	0,45%	12	0,37%	10	0,34%
TOLEDO	12	0,34%	15	0,47%	21	0,59%	8	0,28%	3	0,10%	43	1,31%	62	2,12%

CC.AA. PROVINCIAS	2004		2005		2006		2007		2008		2009		2010	
	nº	% (1)	nº	% (1)	nº	% (1)	nº	% (1)	nº	% (1)	nº	% (1)	nº	% (1)
CATALUNYA	780	22,30%	730	22,84%	642	18,15%	576	20,24%	812	27,86%	887	27,12%	962	32,86%
BARCELONA	655	18,72%	593	18,55%	511	14,44%	412	14,48%	639	21,92%	687	21,00%	691	23,60%
GIRONA	31	0,89%	36	1,13%	29	0,82%	45	1,58%	51	1,75%	67	2,05%	82	2,80%
LLEIDA	21	0,60%	19	0,59%	28	0,79%	27	0,95%	24	0,82%	41	1,25%	39	1,33%
TARRAGONA	73	2,09%	82	2,57%	74	2,09%	92	3,23%	98	3,36%	92	2,81%	150	5,12%
<b>C. VALENCIANA</b>	<b>461</b>	<b>13,18%</b>	<b>376</b>	<b>11,76%</b>	<b>309</b>	<b>8,73%</b>	<b>542</b>	<b>19,04%</b>	<b>451</b>	<b>15,47%</b>	<b>335</b>	<b>10,24%</b>	<b>358</b>	<b>12,23%</b>
ALICANTE	216	6,17%	155	4,85%	123	3,48%	180	6,32%	168	5,76%	198	6,05%	185	6,32%
CASTELLÓN	36	1,03%	28	0,88%	69	1,95%	44	1,55%	44	1,51%	28	0,86%	31	1,06%
VALENCIA	209	5,97%	193	6,04%	117	3,31%	318	11,17%	239	8,20%	109	3,33%	142	4,85%
<b>EXTREMADURA</b>	<b>18</b>	<b>0,51%</b>	<b>36</b>	<b>1,13%</b>	<b>65</b>	<b>1,84%</b>	<b>20</b>	<b>0,70%</b>	<b>24</b>	<b>0,82%</b>	<b>32</b>	<b>0,98%</b>	<b>34</b>	<b>1,16%</b>
BADAJOS	10	0,29%	24	0,75%	47	1,33%	13	0,46%	15	0,51%	24	0,73%	24	0,82%
CÁCERES	8	0,23%	12	0,38%	18	0,51%	7	0,25%	9	0,31%	8	0,24%	10	0,34%
<b>GALICIA</b>	<b>124</b>	<b>3,54%</b>	<b>127</b>	<b>3,97%</b>	<b>100</b>	<b>2,83%</b>	<b>83</b>	<b>2,92%</b>	<b>105</b>	<b>3,60%</b>	<b>85</b>	<b>2,60%</b>	<b>85</b>	<b>2,90%</b>
A CORUÑA	60	1,72%	71	2,22%	39	1,10%	35	1,23%	67	2,30%	40	1,22%	28	0,96%
LUGO	13	0,37%	22	0,69%	11	0,31%	8	0,28%	12	0,41%	9	0,28%	13	0,44%
OURENSE	16	0,46%	19	0,59%	15	0,42%	20	0,70%	9	0,31%	12	0,37%	13	0,44%
PONTEVEDRA	35	1,00%	15	0,47%	35	0,99%	20	0,70%	17	0,58%	24	0,73%	31	1,06%
<b>MADRID</b>	<b>441</b>	<b>12,61%</b>	<b>381</b>	<b>11,92%</b>	<b>338</b>	<b>9,55%</b>	<b>305</b>	<b>10,72%</b>	<b>351</b>	<b>12,04%</b>	<b>691</b>	<b>21,13%</b>	<b>355</b>	<b>12,12%</b>
<b>MURCIA</b>	<b>156</b>	<b>4,46%</b>	<b>109</b>	<b>3,41%</b>	<b>165</b>	<b>4,66%</b>	<b>131</b>	<b>4,60%</b>	<b>168</b>	<b>5,76%</b>	<b>133</b>	<b>4,07%</b>	<b>109</b>	<b>3,72%</b>
<b>NAVARRA</b>	<b>1</b>	<b>0,03%</b>	<b>1</b>	<b>0,03%</b>	<b>1</b>	<b>0,03%</b>	<b>4</b>	<b>0,14%</b>	<b>10</b>	<b>0,34%</b>	<b>6</b>	<b>0,18%</b>	<b>4</b>	<b>0,14%</b>
<b>PAÍS VASCO</b>	<b>23</b>	<b>0,66%</b>	<b>16</b>	<b>0,50%</b>	<b>39</b>	<b>1,10%</b>	<b>32</b>	<b>1,12%</b>	<b>19</b>	<b>0,65%</b>	<b>25</b>	<b>0,76%</b>	<b>26</b>	<b>0,89%</b>
ÁLAVA	0	0,00%	0	0,00%	0	0,00%	0	0,00%	0	0,00%	0	0,00%	0	0,00%
GUIPÚZCOA	0	0,00%	0	0,00%	0	0,00%	0	0,00%	0	0,00%	0	0,00%	0	0,00%
VIZCAYA	23	0,66%	16	0,50%	39	1,10%	32	1,12%	19	0,65%	25	0,76%	26	0,89%
<b>LA RIOJA</b>	<b>4</b>	<b>0,11%</b>	<b>5</b>	<b>0,16%</b>	<b>4</b>	<b>0,11%</b>	<b>3</b>	<b>0,11%</b>	<b>4</b>	<b>0,14%</b>	<b>0</b>	<b>0,00%</b>	<b>0</b>	<b>0,00%</b>
<b>CEUTA</b>	<b>24</b>	<b>0,69%</b>	<b>30</b>	<b>0,94%</b>	<b>27</b>	<b>0,76%</b>	<b>17</b>	<b>0,60%</b>	<b>18</b>	<b>0,62%</b>	<b>24</b>	<b>0,73%</b>	<b>12</b>	<b>0,41%</b>
<b>MELILLA</b>	<b>5</b>	<b>0,14%</b>	<b>8</b>	<b>0,25%</b>	<b>12</b>	<b>0,34%</b>	<b>14</b>	<b>0,49%</b>	<b>11</b>	<b>0,38%</b>	<b>9</b>	<b>0,28%</b>	<b>17</b>	<b>0,58%</b>
<b>TOTAL ESTADO</b>	<b>3.498</b>	<b>100,00%</b>	<b>3.196</b>	<b>100,00%</b>	<b>3.538</b>	<b>100,00%</b>	<b>2.846</b>	<b>100,00%</b>	<b>2.915</b>	<b>100,00%</b>	<b>3.271</b>	<b>100,00%</b>	<b>2.928</b>	<b>100,00%</b>

(1) Calculado sobre el total de solicitudes presentadas en el año

# PENSIÓN NO CONTRIBUTIVA DE INVALIDEZ

## EVOLUCIÓN INTERANUAL DE LAS SOLICITUDES PENDIENTES

CC.AA. PROVINCIAS	2004		2005		2006		2007		2008		2009		2010	
	nº	% (1)	nº	% (1)	nº	% (1)	nº	% (1)	nº	% (1)	nº	% (1)	nº	% (1)
<b>ANDALUCÍA</b>	<b>3.524</b>	<b>29,78%</b>	<b>3.353</b>	<b>25,90%</b>	<b>2.336</b>	<b>20,04%</b>	<b>2.376</b>	<b>20,60%</b>	<b>2.575</b>	<b>20,29%</b>	<b>3.109</b>	<b>23,10%</b>	<b>2.651</b>	<b>19,51%</b>
ALMERÍA	110	0,93%	107	0,83%	76	0,65%	64	0,55%	61	0,48%	48	0,36%	84	0,62%
CÁDIZ	359	3,03%	412	3,18%	352	3,02%	355	3,08%	370	2,92%	380	2,82%	492	3,62%
CÓRDOBA	111	0,94%	190	1,47%	126	1,08%	161	1,40%	144	1,13%	150	1,11%	175	1,29%
GRANADA	309	2,61%	333	2,57%	191	1,64%	239	2,07%	260	2,05%	220	1,63%	208	1,53%
HUELVA	98	0,83%	105	0,81%	32	0,27%	82	0,71%	94	0,74%	80	0,59%	82	0,60%
JAÉN	87	0,74%	73	0,56%	57	0,49%	42	0,36%	62	0,49%	52	0,39%	62	0,46%
MÁLAGA	1.126	9,51%	759	5,86%	580	4,98%	600	5,20%	473	3,73%	660	4,90%	416	3,06%
SEVILLA	1.324	11,19%	1.374	10,61%	922	7,91%	833	7,22%	1.111	8,75%	1.519	11,29%	1.132	8,33%
<b>ARAGÓN</b>	<b>92</b>	<b>0,78%</b>	<b>47</b>	<b>0,36%</b>	<b>53</b>	<b>0,45%</b>	<b>44</b>	<b>0,38%</b>	<b>42</b>	<b>0,33%</b>	<b>43</b>	<b>0,32%</b>	<b>55</b>	<b>0,40%</b>
HUESCA	8	0,07%	11	0,08%	7	0,06%	3	0,03%	16	0,13%	17	0,13%	12	0,09%
TERUEL	2	0,02%	3	0,02%	3	0,03%	5	0,04%	3	0,02%	1	0,01%	8	0,06%
ZARAGOZA	82	0,69%	33	0,25%	43	0,37%	36	0,31%	23	0,18%	25	0,19%	35	0,26%
<b>ASTURIAS</b>	<b>451</b>	<b>3,81%</b>	<b>271</b>	<b>2,09%</b>	<b>229</b>	<b>1,96%</b>	<b>226</b>	<b>1,96%</b>	<b>277</b>	<b>2,18%</b>	<b>357</b>	<b>2,65%</b>	<b>235</b>	<b>1,73%</b>
<b>ILLES BALEARS</b>	<b>212</b>	<b>1,79%</b>	<b>158</b>	<b>1,22%</b>	<b>130</b>	<b>1,12%</b>	<b>75</b>	<b>0,65%</b>	<b>70</b>	<b>0,55%</b>	<b>71</b>	<b>0,53%</b>	<b>72</b>	<b>0,53%</b>
<b>CANARIAS</b>	<b>1.583</b>	<b>13,38%</b>	<b>2.805</b>	<b>21,66%</b>	<b>2.879</b>	<b>24,70%</b>	<b>2.933</b>	<b>25,43%</b>	<b>3.093</b>	<b>24,37%</b>	<b>3.495</b>	<b>25,97%</b>	<b>3.591</b>	<b>26,42%</b>
LAS PALMAS	761	6,43%	919	7,10%	1.060	9,09%	1.116	9,68%	1.151	9,07%	1.530	11,37%	1.839	13,53%
S.C. TENERIFE	822	6,95%	1.886	14,57%	1.819	15,61%	1.817	15,75%	1.942	15,30%	1.965	14,60%	1.752	12,89%
<b>CANTABRIA</b>	<b>179</b>	<b>1,51%</b>	<b>152</b>	<b>1,17%</b>	<b>129</b>	<b>1,11%</b>	<b>77</b>	<b>0,67%</b>	<b>37</b>	<b>0,29%</b>	<b>9</b>	<b>0,07%</b>	<b>20</b>	<b>0,15%</b>
<b>CASTILLA Y LEÓN</b>	<b>228</b>	<b>1,93%</b>	<b>318</b>	<b>2,46%</b>	<b>246</b>	<b>2,11%</b>	<b>276</b>	<b>2,39%</b>	<b>412</b>	<b>3,25%</b>	<b>394</b>	<b>2,93%</b>	<b>424</b>	<b>3,12%</b>
ÁVILA	6	0,05%	7	0,05%	15	0,13%	20	0,17%	20	0,16%	6	0,04%	11	0,08%
BURGOS	55	0,46%	46	0,36%	26	0,22%	33	0,29%	82	0,65%	60	0,45%	70	0,52%
LEÓN	43	0,36%	66	0,51%	30	0,26%	42	0,36%	46	0,36%	52	0,39%	31	0,23%
PALENCIA	7	0,06%	9	0,07%	10	0,09%	10	0,09%	11	0,09%	11	0,08%	2	0,01%
SALAMANCA	44	0,37%	39	0,30%	49	0,42%	55	0,48%	56	0,44%	44	0,33%	42	0,31%
SEGOVIA	4	0,03%	21	0,16%	6	0,05%	7	0,06%	8	0,06%	12	0,09%	22	0,16%
SORIA	6	0,05%	7	0,05%	7	0,06%	6	0,05%	6	0,05%	4	0,03%	4	0,03%
VALLADOLID	43	0,36%	93	0,72%	79	0,68%	75	0,65%	138	1,09%	178	1,32%	207	1,52%
ZAMORA	20	0,17%	30	0,23%	24	0,21%	28	0,24%	45	0,35%	27	0,20%	35	0,26%
<b>CASTILLA-LA MANCHA</b>	<b>416</b>	<b>3,52%</b>	<b>465</b>	<b>3,59%</b>	<b>452</b>	<b>3,88%</b>	<b>541</b>	<b>4,69%</b>	<b>504</b>	<b>3,97%</b>	<b>604</b>	<b>4,49%</b>	<b>559</b>	<b>4,11%</b>
ALBACETE	174	1,47%	160	1,24%	182	1,56%	177	1,53%	127	1,00%	107	0,80%	116	0,85%
CIUDAD REAL	37	0,31%	55	0,42%	52	0,45%	88	0,76%	126	0,99%	164	1,22%	162	1,19%
CUENCA	78	0,66%	71	0,55%	59	0,51%	56	0,49%	56	0,44%	35	0,26%	27	0,20%
GUADALAJARA	8	0,07%	15	0,12%	15	0,13%	22	0,19%	33	0,26%	20	0,15%	18	0,13%
TOLEDO	119	1,01%	164	1,27%	144	1,24%	198	1,72%	162	1,28%	278	2,07%	236	1,74%

CC.AA. PROVINCIAS	2004		2005		2006		2007		2008		2009		2010	
	nº	% (1)	nº	% (1)	nº	% (1)	nº	% (1)	nº	% (1)	nº	% (1)	nº	% (1)
CATALUNYA	1.449	12,24%	1.205	9,31%	1.339	11,49%	1.708	14,81%	2.104	16,58%	2.390	17,76%	2.488	18,31%
BARCELONA	1.144	9,67%	947	7,31%	996	8,55%	1.292	11,20%	1.594	12,56%	1.743	12,95%	1.854	13,64%
GIRONA	86	0,73%	79	0,61%	119	1,02%	135	1,17%	185	1,46%	222	1,65%	275	2,02%
LLEIDA	64	0,54%	54	0,42%	60	0,51%	48	0,42%	85	0,67%	107	0,80%	66	0,49%
TARRAGONA	155	1,31%	125	0,97%	164	1,41%	233	2,02%	240	1,89%	318	2,36%	293	2,16%
<b>C. VALENCIANA</b>	<b>1.291</b>	<b>10,91%</b>	<b>1.957</b>	<b>15,11%</b>	<b>1.680</b>	<b>14,41%</b>	<b>1.483</b>	<b>12,86%</b>	<b>1.574</b>	<b>12,40%</b>	<b>1.382</b>	<b>10,27%</b>	<b>1.522</b>	<b>11,20%</b>
ALICANTE	775	6,55%	879	6,79%	763	6,55%	718	6,23%	811	6,39%	556	4,13%	663	4,88%
CASTELLÓN	148	1,25%	211	1,63%	210	1,80%	157	1,36%	136	1,07%	74	0,55%	89	0,65%
VALENCIA	368	3,11%	867	6,70%	707	6,07%	608	5,27%	627	4,94%	752	5,59%	770	5,67%
EXTREMADURA	33	0,28%	28	0,22%	34	0,29%	30	0,26%	54	0,43%	36	0,27%	14	0,10%
BADAJOS	2	0,02%	15	0,12%	15	0,13%	2	0,02%	36	0,28%	14	0,10%	12	0,09%
CÁCERES	31	0,26%	13	0,10%	19	0,16%	28	0,24%	18	0,14%	22	0,16%	2	0,01%
GALICIA	581	4,91%	692	5,34%	651	5,59%	522	4,53%	703	5,54%	654	4,86%	411	3,02%
A CORUÑA	311	2,63%	361	2,79%	394	3,38%	307	2,66%	333	2,62%	311	2,31%	281	2,07%
LUGO	32	0,27%	22	0,17%	20	0,17%	19	0,16%	30	0,24%	26	0,19%	10	0,07%
OURENSE	96	0,81%	126	0,97%	118	1,01%	148	1,28%	138	1,09%	117	0,87%	111	0,82%
PONTEVEDRA	142	1,20%	183	1,41%	119	1,02%	48	0,42%	202	1,59%	200	1,49%	9	0,07%
MADRID	868	7,33%	618	4,77%	766	6,57%	557	4,83%	517	4,07%	193	1,43%	791	5,82%
MURCIA	610	5,15%	559	4,32%	413	3,54%	390	3,38%	502	3,96%	533	3,96%	539	3,97%
NAVARRA	22	0,19%	12	0,09%	14	0,12%	22	0,19%	9	0,07%	11	0,08%	30	0,22%
PAÍS VASCO	186	1,57%	163	1,26%	181	1,55%	153	1,33%	114	0,90%	65	0,48%	90	0,66%
ÁLAVA	2	0,02%	1	0,01%	11	0,09%	12	0,10%	1	0,01%	4	0,03%	2	0,01%
GUIPÚZCOA	41	0,35%	33	0,25%	15	0,13%	24	0,21%	1	0,01%	9	0,07%	3	0,02%
VIZCAYA	143	1,21%	129	1,00%	155	1,33%	117	1,01%	112	0,88%	52	0,39%	85	0,63%
LA RIOJA	19	0,16%	36	0,28%	17	0,15%	20	0,17%	13	0,10%	12	0,09%	8	0,06%
CEUTA	60	0,51%	62	0,48%	69	0,59%	49	0,42%	47	0,37%	47	0,35%	36	0,26%
MELILLA	30	0,25%	47	0,36%	37	0,32%	51	0,44%	45	0,35%	53	0,39%	55	0,40%
<b>TOTAL ESTADO</b>	<b>11.834</b>	<b>100,00%</b>	<b>12.948</b>	<b>100,00%</b>	<b>11.655</b>	<b>100,00%</b>	<b>11.533</b>	<b>100,00%</b>	<b>12.692</b>	<b>100,00%</b>	<b>13.458</b>	<b>100,00%</b>	<b>13.591</b>	<b>100,00%</b>

(1) Calculado sobre el total de solicitudes presentadas en el año

# PENSIÓN NO CONTRIBUTIVA DE INVALIDEZ

## EVOLUCIÓN INTERANUAL COEFICIENTE DE COBERTURA

CC.AA. PROVINCIAS	2004 % (1)	2005 % (1)	2006 % (1)	2007 % (1)	2008 % (1)	2009 % (1)	2010 % (1)
<b>ANDALUCÍA</b>	<b>103,60%</b>	<b>102,41%</b>	<b>114,40%</b>	<b>99,41%</b>	<b>96,88%</b>	<b>92,01%</b>	<b>107,71%</b>
ALMERÍA	115,25%	100,83%	108,81%	104,30%	100,81%	103,13%	90,48%
CÁDIZ	99,85%	96,17%	104,27%	99,72%	98,39%	98,89%	88,89%
CÓRDOBA	94,67%	87,09%	114,99%	92,44%	103,66%	98,79%	94,59%
GRANADA	94,21%	95,97%	126,20%	91,56%	96,07%	106,69%	102,23%
HUELVA	100,68%	98,71%	114,75%	89,34%	97,59%	102,76%	99,51%
JAÉN	105,41%	103,72%	104,34%	104,32%	94,13%	102,75%	96,76%
MÁLAGA	99,20%	125,52%	110,15%	99,04%	107,82%	89,25%	117,55%
SEVILLA	113,29%	97,22%	126,43%	106,08%	82,72%	75,51%	126,82%
<b>ARAGÓN</b>	<b>99,78%</b>	<b>109,98%</b>	<b>98,71%</b>	<b>102,62%</b>	<b>100,60%</b>	<b>99,71%</b>	<b>96,88%</b>
HUESCA	105,71%	95,52%	107,27%	105,13%	81,43%	98,96%	106,67%
TERUEL	121,88%	97,14%	100,00%	88,24%	106,90%	109,09%	75,86%
ZARAGOZA	96,56%	114,04%	97,40%	102,81%	105,49%	99,12%	96,44%
<b>ASTURIAS</b>	<b>108,58%</b>	<b>122,53%</b>	<b>105,69%</b>	<b>100,49%</b>	<b>90,74%</b>	<b>86,06%</b>	<b>120,85%</b>
<b>ILLES BALEARS</b>	<b>103,02%</b>	<b>116,07%</b>	<b>105,70%</b>	<b>109,72%</b>	<b>100,85%</b>	<b>99,85%</b>	<b>99,85%</b>
<b>CANARIAS</b>	<b>98,11%</b>	<b>72,18%</b>	<b>97,89%</b>	<b>98,12%</b>	<b>94,26%</b>	<b>85,35%</b>	<b>96,44%</b>
LAS PALMAS	94,50%	89,52%	90,76%	95,00%	96,61%	65,48%	72,75%
S.C. TENERIFE	101,42%	63,13%	103,39%	100,11%	92,88%	98,60%	113,66%
<b>CANTABRIA</b>	<b>88,15%</b>	<b>105,60%</b>	<b>104,35%</b>	<b>113,20%</b>	<b>110,28%</b>	<b>107,05%</b>	<b>97,06%</b>
<b>CASTILLA Y LEÓN</b>	<b>101,20%</b>	<b>94,04%</b>	<b>106,02%</b>	<b>97,01%</b>	<b>88,53%</b>	<b>101,48%</b>	<b>97,34%</b>
ÁVILA	100,98%	99,17%	89,87%	92,54%	100,00%	116,87%	93,75%
BURGOS	90,66%	105,00%	109,30%	95,39%	77,73%	108,03%	95,17%
LEÓN	105,68%	91,70%	120,57%	93,94%	97,58%	96,91%	111,41%
PALENCIA	106,25%	98,17%	98,84%	100,00%	98,70%	100,00%	112,86%
SALAMANCA	99,55%	102,08%	94,59%	96,27%	99,49%	106,32%	101,32%
SEGOVIA	116,67%	79,76%	125,86%	97,44%	97,83%	89,47%	79,59%
SORIA	106,45%	96,00%	100,00%	103,85%	100,00%	106,67%	100,00%
VALLADOLID	93,87%	83,77%	105,58%	102,08%	75,29%	82,14%	88,31%
ZAMORA	110,71%	94,01%	105,56%	96,23%	87,31%	115,13%	93,16%
<b>CASTILLA-LA MANCHA</b>	<b>100,95%</b>	<b>96,53%</b>	<b>101,00%</b>	<b>92,53%</b>	<b>102,90%</b>	<b>93,98%</b>	<b>102,80%</b>
ALBACETE	101,57%	103,54%	93,77%	101,91%	116,08%	105,49%	97,57%
CIUDAD REAL	100,28%	94,55%	100,97%	87,14%	89,62%	90,00%	100,48%
CUENCA	94,69%	103,54%	106,06%	101,60%	100,00%	108,17%	103,01%
GUADALAJARA	117,65%	91,25%	100,00%	94,21%	90,60%	109,03%	101,56%
TOLEDO	102,44%	89,02%	106,01%	84,12%	113,19%	77,52%	109,84%



CC.AA. PROVINCIAS	2004 % (1)	2005 % (1)	2006 % (1)	2007 % (1)	2008 % (1)	2009 % (1)	2010 % (1)
CATALUNYA	104,91%	105,69%	96,85%	91,04%	91,03%	94,12%	97,80%
BARCELONA	103,77%	105,78%	98,50%	90,65%	91,01%	95,81%	96,64%
GIRONA	103,92%	102,81%	85,40%	94,05%	85,92%	90,98%	86,98%
LLEIDA	108,56%	105,68%	96,95%	107,74%	81,50%	90,35%	126,62%
TARRAGONA	112,21%	106,64%	92,23%	86,96%	98,59%	88,24%	104,32%
COMUNIDAD VALENCIANA	115,91%	83,54%	108,27%	106,57%	97,24%	105,79%	95,76%
ALICANTE	101,58%	91,09%	110,73%	104,34%	91,84%	123,50%	91,17%
CASTELLÓN	99,26%	83,85%	100,32%	120,15%	106,07%	116,76%	95,92%
VALENCIA	126,85%	79,95%	108,16%	105,83%	98,95%	93,28%	98,95%
EXTREMADURA	104,59%	100,76%	99,00%	101,00%	95,56%	103,01%	104,31%
BADAJOS	110,03%	96,93%	100,00%	105,42%	89,57%	105,33%	100,53%
CÁCERES	96,27%	107,59%	97,32%	94,44%	104,67%	97,84%	114,71%
GALICIA	99,03%	96,15%	101,65%	105,55%	92,19%	102,17%	113,05%
A CORUÑA	104,02%	95,63%	96,38%	110,27%	96,92%	102,63%	104,46%
LUGO	101,44%	104,13%	101,02%	100,64%	94,02%	102,30%	110,74%
OURENSE	98,10%	92,42%	102,05%	92,02%	102,87%	106,67%	101,90%
PONTEVEDRA	93,54%	96,29%	106,46%	107,52%	83,63%	100,21%	126,31%
MADRID	95,73%	111,57%	93,20%	111,48%	102,03%	115,88%	78,16%
MURCIA	91,95%	103,99%	112,45%	101,98%	91,26%	97,89%	99,51%
NAVARRA	87,07%	109,35%	98,28%	92,59%	110,74%	98,45%	85,16%
PAÍS VASCO	98,15%	102,35%	98,26%	102,96%	104,53%	104,36%	97,44%
ÁLAVA	104,35%	101,18%	89,90%	98,86%	112,79%	96,74%	102,60%
GUIPÚZCOA	94,48%	102,12%	104,49%	97,57%	107,01%	98,32%	101,47%
VIZCAYA	99,37%	102,71%	95,14%	107,79%	101,12%	110,81%	93,25%
LA RIOJA	102,52%	86,72%	119,00%	96,51%	107,14%	101,05%	103,60%
CEUTA	103,49%	99,04%	96,50%	110,70%	101,04%	100,00%	107,38%
MELILLA	107,62%	92,44%	103,83%	92,67%	102,62%	96,31%	99,12%
<b>TOTAL ESTADO</b>	<b>102,58%</b>	<b>96,67%</b>	<b>104,17%</b>	<b>100,43%</b>	<b>95,98%</b>	<b>97,50%</b>	<b>99,54%</b>

(1) Este coeficiente se establece a partir del cociente entre los expedientes resueltos y la solicitudes presentadas

# PENSIÓN NO CONTRIBUTIVA DE INVALIDEZ

## EVOLUCIÓN INTERANUAL COEFICIENTE DE RECONOCIMIENTO

CC.AA. PROVINCIAS	2004 % (1)	2005 % (1)	2006 % (1)	2007 % (1)	2008 % (1)	2009 % (1)	2010 % (1)
<b>ANDALUCÍA</b>	<b>44,69%</b>	<b>49,78%</b>	<b>46,64%</b>	<b>47,35%</b>	<b>48,78%</b>	<b>49,47%</b>	<b>50,06%</b>
ALMERÍA	52,49%	52,20%	48,30%	61,17%	58,33%	63,64%	59,36%
CÁDIZ	67,75%	65,89%	69,13%	66,73%	70,88%	65,13%	73,77%
CÓRDOBA	65,88%	65,10%	57,23%	61,92%	65,07%	62,09%	67,73%
GRANADA	50,66%	58,57%	55,26%	54,70%	53,41%	47,18%	53,27%
HUELVA	43,62%	49,91%	54,40%	56,09%	54,12%	61,80%	63,24%
JAÉN	41,03%	62,31%	55,32%	66,85%	56,39%	54,96%	57,19%
MÁLAGA	36,61%	39,83%	39,24%	37,12%	36,78%	38,79%	43,15%
SEVILLA	30,84%	36,90%	29,05%	31,64%	35,24%	36,25%	33,61%
<b>ARAGÓN</b>	<b>65,11%</b>	<b>66,53%</b>	<b>67,90%</b>	<b>64,87%</b>	<b>60,95%</b>	<b>62,79%</b>	<b>59,52%</b>
HUESCA	67,57%	71,88%	69,49%	54,88%	63,16%	68,42%	56,25%
TERUEL	64,10%	73,53%	68,00%	66,67%	61,29%	54,17%	72,73%
ZARAGOZA	64,69%	65,08%	67,65%	67,97%	60,40%	61,33%	59,41%
<b>ASTURIAS</b>	<b>44,87%</b>	<b>53,93%</b>	<b>48,72%</b>	<b>55,88%</b>	<b>52,00%</b>	<b>47,37%</b>	<b>53,04%</b>
<b>ILLES BALEARS</b>	<b>51,95%</b>	<b>42,56%</b>	<b>46,82%</b>	<b>52,01%</b>	<b>46,78%</b>	<b>45,41%</b>	<b>49,55%</b>
<b>CANARIAS</b>	<b>51,28%</b>	<b>45,82%</b>	<b>43,66%</b>	<b>58,27%</b>	<b>55,16%</b>	<b>50,85%</b>	<b>48,13%</b>
LAS PALMAS	48,12%	37,66%	38,19%	47,04%	47,94%	45,76%	50,67%
S.C. TENERIFE	53,98%	51,87%	47,36%	65,12%	59,57%	53,11%	46,95%
<b>CANTABRIA</b>	<b>61,88%</b>	<b>63,06%</b>	<b>61,41%</b>	<b>63,00%</b>	<b>69,23%</b>	<b>76,71%</b>	<b>77,41%</b>
<b>CASTILLA Y LEÓN</b>	<b>69,70%</b>	<b>69,25%</b>	<b>66,88%</b>	<b>66,26%</b>	<b>65,90%</b>	<b>64,70%</b>	<b>63,69%</b>
ÁVILA	65,05%	64,17%	66,20%	62,90%	69,23%	73,20%	72,00%
BURGOS	64,85%	68,25%	65,11%	63,45%	66,08%	56,76%	65,99%
LEÓN	59,92%	69,29%	68,72%	63,44%	59,01%	60,11%	52,20%
PALENCIA	72,94%	80,37%	75,29%	73,77%	56,58%	61,76%	79,75%
SALAMANCA	72,07%	71,43%	66,29%	68,39%	57,95%	66,83%	60,78%
SEGOVIA	67,03%	68,66%	68,49%	60,53%	60,00%	52,94%	56,41%
SORIA	81,82%	70,83%	79,49%	77,78%	85,71%	81,25%	50,00%
VALLADOLID	80,40%	65,12%	65,66%	70,92%	77,08%	72,28%	68,04%
ZAMORA	74,19%	70,06%	59,65%	59,80%	71,79%	69,34%	64,22%
<b>CASTILLA-LA MANCHA</b>	<b>62,29%</b>	<b>61,68%</b>	<b>57,88%</b>	<b>60,07%</b>	<b>58,11%</b>	<b>56,50%</b>	<b>57,87%</b>
ALBACETE	52,94%	49,51%	53,47%	55,43%	50,97%	53,65%	57,73%
CIUDAD REAL	61,88%	61,86%	63,14%	60,25%	56,10%	58,77%	64,27%
CUENCA	62,15%	69,76%	58,57%	62,83%	53,59%	57,55%	55,11%
GUADALAJARA	65,00%	71,23%	64,49%	66,67%	58,49%	56,69%	52,31%
TOLEDO	69,52%	68,77%	54,96%	59,79%	71,52%	56,50%	55,44%

CC.AA. PROVINCIAS	2004 % (1)	2005 % (1)	2006 % (1)	2007 % (1)	2008 % (1)	2009 % (1)	2010 % (1)
CATALUNYA	46,51%	45,26%	45,04%	41,10%	41,57%	38,69%	36,90%
BARCELONA	44,43%	44,41%	43,40%	41,58%	40,42%	35,77%	34,78%
GIRONA	52,08%	44,14%	48,29%	32,02%	41,97%	46,92%	45,20%
LLEIDA	55,60%	53,76%	52,36%	45,51%	54,60%	49,03%	47,69%
TARRAGONA	54,03%	48,96%	51,84%	41,52%	44,20%	46,84%	39,74%
COMUNIDAD VALENCIANA	47,20%	46,18%	46,11%	44,71%	46,87%	52,94%	54,60%
ALICANTE	41,86%	41,39%	38,35%	42,74%	38,87%	39,78%	45,61%
CASTELLÓN	54,34%	54,43%	47,74%	49,37%	57,77%	62,27%	64,59%
VALENCIA	48,58%	47,39%	50,26%	45,08%	49,30%	60,77%	58,37%
EXTREMADURA	75,86%	73,57%	64,86%	67,24%	74,61%	69,97%	66,04%
BADAJOS	78,82%	71,78%	60,70%	60,47%	75,00%	68,05%	64,46%
CÁCERES	70,69%	76,47%	72,02%	78,43%	74,11%	74,59%	69,87%
GALICIA	57,57%	55,42%	57,43%	56,14%	55,64%	54,42%	52,68%
A CORUÑA	55,06%	54,16%	59,27%	54,71%	52,32%	53,38%	57,69%
LUGO	71,53%	64,68%	68,34%	57,59%	67,05%	62,36%	59,39%
OURENSE	56,28%	51,37%	54,77%	50,00%	48,75%	52,98%	47,98%
PONTEVEDRA	57,24%	55,92%	54,84%	59,31%	59,72%	54,38%	49,29%
MADRID	62,90%	61,30%	60,20%	61,33%	60,62%	49,83%	55,19%
MURCIA	45,81%	42,17%	49,05%	49,87%	43,42%	45,86%	46,32%
NAVARRA	78,22%	82,05%	70,18%	62,00%	69,40%	73,23%	66,97%
PAÍS VASCO	69,12%	71,96%	72,86%	75,69%	72,97%	74,08%	76,00%
ÁLAVA	90,28%	88,37%	96,63%	89,66%	95,88%	97,75%	96,20%
GUIPÚZCOA	74,68%	75,91%	79,00%	78,45%	80,34%	82,73%	82,41%
VIZCAYA	63,96%	66,42%	63,65%	71,48%	62,31%	64,07%	66,67%
LA RIOJA	75,41%	70,27%	84,87%	59,04%	68,57%	63,54%	68,70%
CEUTA	39,33%	39,61%	45,60%	34,78%	38,97%	37,50%	38,13%
MELILLA	42,04%	41,83%	44,65%	38,98%	37,02%	49,28%	39,38%
<b>TOTAL ESTADO</b>	<b>52,03%</b>	<b>52,52%</b>	<b>51,07%</b>	<b>52,30%</b>	<b>52,13%</b>	<b>51,45%</b>	<b>51,44%</b>

(1) Este coeficiente se establece a partir del cociente entre los expedientes resueltos y la solicitudes RESUELTAS

# PENSIÓN NO CONTRIBUTIVA DE INVALIDEZ

## EVOLUCIÓN INTERANUAL COEFICIENTE DE GESTIÓN

CC.AA. PROVINCIAS	2004 % (1)	2005 % (1)	2006 % (1)	2007 % (1)	2008 % (1)	2009 % (1)	2010 % (1)
<b>ANDALUCÍA</b>	164	170	119	127	146	167	161
ALMERÍA	99	107	78	83	60	42	80
CÁDIZ	100	107	90	119	143	152	176
CÓRDOBA	69	112	106	125	112	109	136
GRANADA	174	201	127	151	175	132	139
HUELVA	60	69	23	63	68	57	72
JAÉN	77	70	56	44	65	52	72
MÁLAGA	232	190	118	104	105	137	108
SEVILLA	230	275	194	205	249	328	282
<b>ARAGÓN</b>	73	38	41	46	45	45	51
HUESCA	41	59	46	14	82	64	58
TERUEL	23	31	43	106	37	16	99
ZARAGOZA	85	34	40	52	35	40	45
<b>ASTURIAS</b>	188	122	112	132	181	224	145
<b>ILLES BALEARS</b>	192	169	95	48	43	37	39
<b>CANARIAS</b>	176	230	296	369	400	459	480
LAS PALMAS	177	220	250	358	402	502	584
S.C. TENERIFE	176	235	331	375	398	430	405
<b>CANTABRIA</b>	105	114	88	70	34	8	19
<b>CASTILLA Y LEÓN</b>	66	76	74	99	125	116	136
ÁVILA	21	21	68	107	111	26	50
BURGOS	109	92	44	78	134	79	122
LEÓN	68	86	62	76	100	96	61
PALENCIA	32	30	42	59	51	58	10
SALAMANCA	71	59	95	123	103	83	100
SEGOVIA	18	90	37	65	63	114	162
SORIA	70	101	65	83	77	48	72
VALLADOLID	73	109	113	141	195	286	300
ZAMORA	64	65	80	95	121	82	108
<b>CASTILLA-LA MANCHA</b>	110	118	125	164	142	131	125
ALBACETE	197	145	186	243	147	106	113
CIUDAD REAL	37	60	61	113	124	155	141
CUENCA	124	129	107	107	96	49	37
GUADALAJARA	56	68	50	65	102	50	51
TOLEDO	104	144	156	210	214	194	199

CC.AA. PROVINCIAS	2004 % (1)	2005 % (1)	2006 % (1)	2007 % (1)	2008 % (1)	2009 % (1)	2010 % (1)
CATALUNYA	116	101	113	149	172	177	201
BARCELONA	116	100	109	147	171	176	202
GIRONA	121	114	156	181	188	195	243
LLEIDA	104	110	110	111	153	169	154
TARRAGONA	117	100	118	159	173	173	182
COMUNIDAD VALENCIANA	118	174	180	178	172	150	166
ALICANTE	221	271	254	249	256	184	197
CASTELLÓN	131	195	245	215	142	72	87
VALENCIA	58	125	130	129	124	145	161
EXTREMADURA	19	15	20	27	36	22	10
BADAJOS	2	13	14	3	40	12	12
CÁCERES	46	20	31	62	30	43	5
GALICIA	70	86	94	81	109	104	79
A CORUÑA	96	114	156	130	142	134	151
LUGO	42	33	37	44	59	54	24
OURENSE	82	115	109	142	142	134	127
PONTEVEDRA	46	60	43	18	77	77	4
MADRID	121	103	127	110	94	34	104
MURCIA	150	158	127	121	141	131	158
NAVARRA	68	40	43	73	27	31	84
PAÍS VASCO	65	60	63	58	48	21	33
ÁLAVA	10	4	40	49	4	16	9
GUIPÚZCOA	45	31	13	23	1	7	3
VIZCAYA	82	90	104	86	90	34	63
LA RIOJA	57	101	61	84	48	45	26
CEUTA	126	107	124	94	88	92	87
MELILLA	51	75	51	96	71	88	87
<b>TOTAL ESTADO</b>	<b>127</b>	<b>139</b>	<b>135</b>	<b>148</b>	<b>159</b>	<b>158</b>	<b>168</b>

(1) Este coeficiente se establece a partir del cociente entre los expedientes resueltos y la solicitudes RESUELTAS

**PENSIÓN NO CONTRIBUTIVA DE INVALIDEZ**

**EVOLUCIÓN INTERANUAL DE LAS RECLAMACIONES**

CC.AA. Y/O PROVINCIAS	RECLAMACIONES PRESENTADAS							RECLAMACIONES ESTIMADAS							RECLAMACIONES DESESTIMADAS						
	2004	2005	2006	2007	2008	2009	2010	2004	2005	2006	2007	2008	2009	2010	2004	2005	2006	2007	2008	2009	2010
<b>ANDALUCÍA</b>	1.738	1.664	1.611	1.301	1.241	1.227	879	840	606	737	618	609	591	312	1.094	1.049	882	696	580	604	553
ALMERÍA	222	172	182	158	145	159	50	200	138	148	139	124	138	36	52	32	27	19	21	21	15
CÁDIZ	26	41	157	158	87	105	81	15	24	60	64	32	47	30	11	17	89	99	51	61	50
CÓRDOBA	45	48	65	87	72	52	67	28	20	31	39	34	24	27	25	23	29	51	37	29	29
GRANADA	149	177	197	119	221	231	74	82	110	132	67	133	169	18	102	71	65	63	67	84	47
HUELVA	84	44	92	44	96	45	36	44	31	65	19	62	22	6	47	16	29	26	33	21	22
JAÉN	72	67	54	40	45	41	30	36	43	39	28	33	22	11	32	30	17	14	13	19	17
MÁLAGA	671	753	410	385	366	274	260	237	136	65	116	105	51	92	444	566	394	205	241	200	223
SEVILLA	39	362	454	310	209	320	281	13	104	197	146	86	118	92	33	294	232	219	117	169	150
<b>ARAGÓN</b>	39	51	36	29	36	26	40	13	18	16	7	10	17	18	33	29	23	23	25	9	22
HUESCA	1	14	5	9	5	13	5	0	10	3	2	2	11	2	1	4	2	7	3	2	3
TERUEL	1	3	1	0	0	0	0	0	1	1	0	0	0	0	1	2	0	0	0	0	0
ZARAGOZA	38	34	30	20	31	13	35	13	7	12	5	8	6	16	32	23	21	16	22	7	19
<b>ASTURIAS</b>	107	114	78	72	80	81	94	21	9	21	21	17	6	7	112	84	57	85	62	67	54
<b>ILLES BALEARS</b>	63	32	99	74	84	94	109	30	18	45	48	34	41	46	27	16	41	38	41	53	73
<b>CANARIAS</b>	282	466	376	302	296	265	268	87	77	115	96	86	64	88	200	255	324	263	260	202	231
LAS PALMAS	225	261	228	174	138	99	134	61	46	61	53	49	22	45	156	175	206	135	131	71	120
S.C. TENERIFE	57	205	148	128	158	166	134	26	31	54	43	37	42	43	44	80	118	128	129	131	111
<b>CANTABRIA</b>	28	5	22	16	5	9	27	7	1	0	2	0	3	5	17	11	20	10	6	14	21
<b>CASTILLA Y LEÓN</b>	145	133	160	148	135	144	119	42	39	81	53	48	53	63	91	105	92	95	75	78	59
ÁVILA	8	4	6	2	2	8	6	4	3	2	0	0	0	3	4	1	4	2	2	5	6
BURGOS	13	20	12	15	6	14	9	4	4	3	11	6	3	3	11	7	10	13	2	9	9
LEÓN	39	26	35	38	30	29	22	5	14	11	13	9	14	7	14	49	25	24	22	20	14
PALENCIA	3	4	7	10	5	8	1	2	3	2	4	3	2	1	3	0	6	4	4	5	1
SALAMANCA	18	14	63	14	18	11	15	11	3	51	9	6	4	10	7	11	12	5	12	7	5
SEGOVIA	0	3	1	1	7	2	2	0	0	1	0	5	2	2	0	3	0	1	2	0	0
SORIA	15	6	5	4	2	1	1	4	0	2	1	0	0	0	11	2	6	4	2	1	0
VALLADOLID	33	33	22	46	50	42	35	5	0	6	5	13	18	25	32	22	24	32	25	13	3
ZAMORA	16	23	9	18	15	29	28	7	12	3	10	6	10	12	9	10	5	10	4	18	21
<b>CASTILLA-LA MANCHA</b>	241	262	267	173	146	176	207	105	93	109	71	61	66	72	138	165	154	98	99	124	143
ALBACETE	63	97	76	39	43	58	52	24	33	27	13	14	19	18	42	57	50	29	28	41	39
CIUDAD REAL	85	79	82	64	54	54	71	41	15	48	24	24	24	30	43	54	39	31	32	35	45
CUENCA	33	16	30	14	13	31	27	15	7	10	4	2	11	12	13	17	20	10	10	19	16
GUADALAJARA	13	14	22	21	12	20	20	6	9	9	11	6	9	8	6	6	11	12	6	10	11
TOLEDO	47	56	57	35	24	13	37	19	29	15	19	15	3	4	34	31	34	16	23	19	32

CC.AA. Y/O PROVINCIAS	RECLAMACIONES PRESENTADAS							RECLAMACIONES ESTIMADAS							RECLAMACIONES DESESTIMADAS						
	2004	2005	2006	2007	2008	2009	2010	2004	2005	2006	2007	2008	2009	2010	2004	2005	2006	2007	2008	2009	2010
CATALUNYA	1.242	943	759	980	1.123	1.364	935	424	594	399	423	460	742	602	568	565	443	490	475	608	493
BARCELONA	967	760	609	770	846	1.073	708	320	444	321	322	335	550	429	457	458	376	389	388	496	407
GIRONA	59	44	39	53	66	72	56	27	32	26	23	23	52	44	23	22	14	28	14	31	19
LLEIDA	44	32	39	37	48	60	42	24	27	14	23	28	33	33	23	15	20	15	16	24	14
TARRAGONA	172	107	72	120	163	159	129	53	91	38	55	74	107	96	65	70	33	58	57	57	53
C. VALENCIANA	630	414	516	389	455	442	378	126	83	108	133	176	161	127	514	268	318	311	344	283	260
ALICANTE	220	154	215	165	185	182	175	53	36	36	57	82	81	47	163	108	116	121	162	105	99
CASTELLÓN	39	15	19	16	22	23	22	18	10	14	4	14	15	13	21	5	5	10	9	8	10
VALENCIA	371	245	282	208	248	237	181	55	37	58	72	80	65	67	330	155	197	180	173	170	151
EXTREMADURA	739	572	295	225	170	112	159	238	284	144	89	25	26	152	354	484	79	51	21	31	321
BADAJOS	309	286	216	169	121	79	111	112	151	105	66	19	17	117	144	228	65	39	17	19	231
CÁCERES	430	286	79	56	49	33	48	126	133	39	23	6	9	35	210	256	14	12	4	12	90
GALICIA	587	589	459	449	411	382	306	181	223	166	138	158	141	140	427	339	289	237	279	221	233
A CORUÑA	320	292	250	215	209	174	138	97	129	87	66	83	80	71	207	144	141	97	138	94	81
LUGO	51	47	17	12	7	16	11	2	6	1	1	4	0	2	47	43	17	10	4	10	15
OURENSE	51	47	49	59	53	60	47	9	8	21	10	6	22	10	45	29	38	52	43	43	37
PONTEVEDRA	165	203	143	163	142	132	110	73	80	57	61	65	39	57	128	123	93	78	94	74	100
MADRID	417	310	263	259	215	246	193	126	115	137	117	106	98	84	304	175	156	123	132	147	113
MURCIA	412	260	288	217	236	225	239	116	114	144	130	99	93	110	212	189	170	136	97	114	150
NAVARRA	0	9	5	9	9	9	10	0	5	2	5	3	1	7	0	4	3	4	6	8	3
PAÍS VASCO	72	51	58	73	58	69	57	20	14	30	24	17	32	21	81	44	59	36	53	37	34
ÁLAVA	2	0	0	0	0	0	7	1	0	0	0	0	0	2	1	0	0	0	0	0	5
GUIPÚZCOA	0	0	0	0	0	0	0	0	0	0	0	0	0	0	0	0	0	0	0	0	0
VIZCAYA	70	51	58	73	58	69	50	19	14	30	24	17	32	19	80	44	59	36	53	37	29
LA RIOJA	8	11	3	26	8	18	15	3	2	2	7	5	12	2	6	9	2	6	13	6	9
CEUTA	37	33	27	35	33	36	14	14	13	8	7	12	18	4	21	22	20	28	21	19	12
MELILLA	60	30	50	51	67	55	37	12	7	13	13	15	15	13	41	26	41	36	47	43	25
TOTAL ESTADO	6.847	5.949	5.372	4.828	4.808	4.980	4.086	2.405	2.315	2.277	2.002	1.941	2.180	1.873	4.240	3.839	3.173	2.766	2.636	2.668	2.809

# PENSIÓN NO CONTRIBUTIVA DE INVALIDEZ

## REVISIONES ANUALES EFECTUADAS

CC.AA. Y/O PROVINCIAS	REVISIONES EFECTUADAS							EXTINCIÓN DERECHO							CAUSAS DE EXTINCIÓN ACUMULADAS					
	2004	2005	2006	2007	2008	2009	2010	2004	2005	2006	2007	2008	2009	2010	RESIDEN.	REC. ECONÓMICOS		FALLEC.	OTRAS	TOTAL
															LEGAL	PERSONAL	U.E.C.	PENS.	CAUSAS	CAUSAS
<b>ANDALUCÍA</b>	<b>33.988</b>	<b>26.088</b>	<b>45.379</b>	<b>33.937</b>	<b>32.792</b>	<b>38.551</b>	<b>29.106</b>	<b>418</b>	<b>330</b>	<b>671</b>	<b>456</b>	<b>437</b>	<b>507</b>	<b>363</b>	<b>2</b>	<b>275</b>	<b>2.773</b>	<b>113</b>	<b>19</b>	<b>3.182</b>
ALMERÍA	3.829	3.788	3.773	3.490	3.386	3.629	1.448	42	35	38	19	16	25	16	0	11	180	0	0	191
CÁDIZ	1.810	893	3.621	1.619	550	308	494	16	4	62	104	62	32	30	1	16	234	59	0	310
CÓRDOBA	3.482	4.372	4.531	4.472	4.286	4.497	4.573	8	33	25	48	36	25	11	0	13	162	0	11	186
GRANADA	5.580	5.449	5.257	4.926	5.126	5.150	3.435	61	43	41	32	51	36	17	0	34	247	0	0	281
HUELVA	4.255	4.147	4.116	4.073	3.969	3.944	3.602	71	50	46	45	32	40	28	0	27	284	1	0	312
JAÉN	3.446	3.336	3.428	3.384	3.410	3.367	2.553	35	35	54	41	36	42	74	0	61	256	0	0	317
MÁLAGA	11.586	2.784	12.073	11.973	12.064	12.141	12.123	185	104	183	167	204	198	164	1	98	1.045	53	8	1.205
SEVILLA	3.699	1.319	8.580	0	1	5.515	878	123	26	222	0	0	109	23	0	15	365	0	0	380
<b>ARAGÓN</b>	<b>3.699</b>	<b>3.646</b>	<b>3.640</b>	<b>3.630</b>	<b>3.556</b>	<b>3.552</b>	<b>3.530</b>	<b>123</b>	<b>128</b>	<b>134</b>	<b>125</b>	<b>141</b>	<b>110</b>	<b>124</b>	<b>1</b>	<b>176</b>	<b>250</b>	<b>226</b>	<b>232</b>	<b>885</b>
HUESCA	394	856	857	838	811	801	809	1	23	28	30	37	34	31	0	30	95	42	33	200
TERUEL	394	380	371	363	356	355	343	1	10	13	8	13	13	14	0	15	20	11	26	72
ZARAGOZA	2.419	2.410	2.412	2.429	2.389	2.396	2.378	105	95	93	87	91	63	79	1	131	135	173	173	613
<b>ASTURIAS</b>	<b>4.889</b>	<b>4.890</b>	<b>4.879</b>	<b>4.373</b>	<b>4.467</b>	<b>5.346</b>	<b>4.987</b>	<b>59</b>	<b>41</b>	<b>45</b>	<b>58</b>	<b>65</b>	<b>66</b>	<b>63</b>	<b>1</b>	<b>41</b>	<b>300</b>	<b>1</b>	<b>54</b>	<b>397</b>
<b>ILLES BALEARS</b>	<b>1.769</b>	<b>1.731</b>	<b>1.398</b>	<b>2.536</b>	<b>1.054</b>	<b>908</b>	<b>1.647</b>	<b>74</b>	<b>63</b>	<b>98</b>	<b>55</b>	<b>54</b>	<b>35</b>	<b>72</b>	<b>9</b>	<b>55</b>	<b>179</b>	<b>44</b>	<b>164</b>	<b>451</b>
<b>CANARIAS</b>	<b>629</b>	<b>1.704</b>	<b>859</b>	<b>842</b>	<b>673</b>	<b>629</b>	<b>844</b>	<b>331</b>	<b>86</b>	<b>172</b>	<b>84</b>	<b>59</b>	<b>67</b>	<b>82</b>	<b>5</b>	<b>107</b>	<b>522</b>	<b>0</b>	<b>247</b>	<b>881</b>
LAS PALMAS	348	990	313	200	0	100	120	226	20	116	18	0	9	13	0	24	152	0	226	402
S.C. TENERIFE	281	714	546	642	673	529	724	105	66	56	66	59	58	69	5	83	370	0	21	479
<b>CANTABRIA</b>	<b>2.464</b>	<b>937</b>	<b>748</b>	<b>1.548</b>	<b>1.209</b>	<b>1.039</b>	<b>1.400</b>	<b>385</b>	<b>225</b>	<b>216</b>	<b>193</b>	<b>235</b>	<b>230</b>	<b>425</b>	<b>0</b>	<b>511</b>	<b>435</b>	<b>153</b>	<b>810</b>	<b>1.909</b>
<b>CASTILLA Y LEÓN</b>	<b>13.046</b>	<b>13.103</b>	<b>12.261</b>	<b>11.443</b>	<b>11.887</b>	<b>10.257</b>	<b>10.469</b>	<b>148</b>	<b>164</b>	<b>168</b>	<b>171</b>	<b>251</b>	<b>172</b>	<b>131</b>	<b>16</b>	<b>231</b>	<b>849</b>	<b>18</b>	<b>91</b>	<b>1.205</b>
ÁVILA	1.010	1.260	1.156	909	805	103	40	9	48	14	18	13	14	6	0	19	102	0	1	122
BURGOS	1.613	1.574	1.559	1.572	1.679	1.536	1.523	11	28	19	18	29	22	15	16	22	93	0	11	142
LEÓN	3.350	3.278	3.269	3.293	3.162	3.036	2.953	35	19	34	50	62	41	40	0	41	210	0	30	281
PALENCIA	816	810	799	1.065	794	551	413	3	13	9	7	3	4	2	0	7	34	0	0	41
SALAMANCA	1.853	1.831	1.871	1.868	1.833	1.852	1.836	33	20	38	21	21	26	21	0	20	137	1	22	180
SEGOVIA	710	552	67	122	275	185	607	6	9	12	13	14	6	6	0	3	59	1	3	66
SORIA	205	281	279	261	257	241	240	4	1	11	1	6	3	3	0	1	21	6	1	29
VALLADOLID	2.204	2.219	2.235	2.268	1.820	1.774	2.065	41	17	18	32	93	46	28	0	109	144	10	12	275
ZAMORA	1.285	1.298	1.026	85	1.262	979	792	6	9	13	11	10	10	10	0	9	49	0	11	69
<b>CASTILLA-LA MANCHA</b>	<b>9.789</b>	<b>9.750</b>	<b>9.586</b>	<b>8.917</b>	<b>8.409</b>	<b>4.210</b>	<b>6.869</b>	<b>300</b>	<b>300</b>	<b>249</b>	<b>192</b>	<b>173</b>	<b>116</b>	<b>121</b>	<b>674</b>	<b>122</b>	<b>445</b>	<b>131</b>	<b>79</b>	<b>1.451</b>
ALBACETE	2.459	2.461	2.337	785	293	546	889	75	75	69	28	21	43	30	133	31	168	3	6	341
CIUDAD REAL	3.026	3.003	2.928	3.168	3.192	174	1.470	70	70	28	30	16	23	37	90	16	125	30	13	274
CUENCA	1.326	1.274	1.208	1.668	1.643	304	1.620	90	90	85	21	41	37	32	236	25	104	24	7	396
GUADALAJARA	480	496	584	624	595	545	650	15	15	15	11	10	9	17	26	12	33	1	20	92
TOLEDO	2.498	2.516	2.529	2.672	2.686	2.641	2.240	50	50	52	102	85	4	5	189	38	15	73	33	348



CC.AA. Y/O PROVINCIAS	REVISIONES EFECTUADAS							EXTINCIÓN DERECHO							CAUSAS DE EXTINCIÓN ACUMULADAS					
	2004	2005	2006	2007	2008	2009	2010	2004	2005	2006	2007	2008	2009	2010	RESIDEN. LEGAL	REC. ECONÓMICOS		FALLEC. PENS.	OTRAS CAUSAS	TOTAL CAUSAS
																PERSONAL	U.E.C.			
CATALUNYA	30.328	30.310	30.398	30.477	24.641	25.605	19.232	1.444	51	634	634	8.496	7.991	1.033	30	816	3.701	1.283	14.453	20.283
BARCELONA	22.576	22.558	22.685	22.677	18.555	19.261	13.083	1.022	24	480	480	6.179	5.980	0	29	527	1.899	958	10.752	14.165
GIRONA	1.892	1.907	1.885	1.930	1.528	1.587	1.600	95	23	38	38	591	524	178	0	66	408	73	940	1.487
LLEIDA	1.786	1.811	1.790	1.812	1.326	1.387	1.322	121	1	27	27	483	450	441	1	70	594	82	803	1.550
TARRAGONA	4.074	4.034	4.038	4.058	3.232	3.370	3.227	206	3	89	89	1.243	1.037	414	0	153	800	170	1.958	3.081
C. VALENCIANA	11.375	4.011	2.228	3.782	2.305	2.542	6.781	537	597	92	316	59	106	603	2	412	1.692	123	81	2.310
ALICANTE	8.042	839	0	1.491	0	304	2.007	188	156	0	247	0	38	43	2	268	342	31	29	672
CASTELLÓN	2.255	2.249	2.228	2.291	2.305	2.238	2.363	84	89	92	69	59	68	46	0	50	313	92	52	507
VALENCIA	1.078	923	0	0	0	0	2.411	265	352	0	0	0	0	514	0	94	1.037	0	0	1.131
EXTREMADURA	6.056	5.947	5.839	6.076	6.014	5.962	9.398	89	134	240	112	48	39	79	0	88	400	62	191	741
BADAJOZ	4.231	4.100	3.994	4.138	4.084	4.048	6.537	64	103	175	83	37	30	55	0	57	296	47	147	547
CÁCERES	1.825	1.847	1.845	1.938	1.930	1.914	2.861	25	31	65	29	11	9	24	0	31	104	15	44	194
GALICIA	26.502	26.694	26.374	25.390	24.899	24.218	23.772	352	367	260	264	299	306	221	8	275	1.639	30	117	2.069
A CORUÑA	11.308	11.241	11.055	11.129	10.847	10.523	10.219	188	246	157	143	160	190	112	6	153	949	0	88	1.196
LUGO	3.004	3.012	3.011	2.950	2.102	2.102	1.975	17	12	9	12	11	11	14	0	12	72	0	2	86
OURENSE	3.933	3.952	3.868	3.065	3.726	3.613	3.556	22	23	29	28	26	30	27	1	25	156	0	3	185
PONTEVEDRA	8.257	8.489	8.440	8.246	8.224	7.980	8.022	125	86	65	81	102	75	68	1	85	462	30	24	602
MADRID	12.693	8.536	7.906	8.748	8.553	8.944	9.925	1.718	1.569	1.335	1.339	1.405	1.378	817	14	2.547	2.056	3.187	1.757	9.561
MURCIA	10.365	2.294	2.294	2.239	1.058	1.268	9.770	371	634	634	617	126	148	59	0	107	2.482	0	0	2.589
NAVARRA	946	1.004	1.006	978	984	994	969	22	18	12	24	5	15	15	2	27	81	0	1	111
PAÍS VASCO	5.445	5.157	5.286	5.418	5.286	5.343	5.531	325	451	397	150	173	136	143	1	505	584	423	262	1.775
ÁLAVA	448	489	474	493	448	497	488	18	5	18	5	18	3	9	1	16	36	1	22	76
GUIPÚZCOA	1.402	1.078	1.361	1.371	1.268	1.352	1.489	55	33	33	33	11	7	23	0	21	75	37	62	195
VIZCAYA	3.595	3.590	3.451	3.554	3.570	3.494	3.554	252	413	346	112	144	126	111	0	468	473	385	178	1.504
LA RIOJA	1.137	1.037	1.189	1.168	1.095	1.053	774	32	25	57	45	30	23	24	0	36	150	1	49	236
CEUTA	1.107	1.111	1.116	1.145	1.124	1.131	1.111	11	18	11	10	15	16	13	3	7	84	0	0	94
MELILLA	1.958	1.939	2.012	1.995	1.963	1.960	1.888	47	59	29	35	15	14	9	3	23	110	53	19	208
TOTAL ESTADO	178.185	149.889	164.398	154.642	141.969	143.512	148.003	6.786	5.260	5.454	4.880	12.086	11.475	4.397	771	6.361	18.732	5.848	18.626	50.338



CC.AA. Y/O PROVINCIAS	REVISIONES EFECTUADAS							EXTINCIONES DE DERECHO							CAUSAS DE EXTINCIÓN ACUMULADAS						
	2004	2005	2006	2007	2008	2009	2010	2004	2005	2006	2007	2008	2009	2010	RESIDEN. LEGAL	REC. ECONÓMICOS		GRADO MINUS.	FALLEC. PENS.	OTRAS CAUSAS	TOTAL CAUSAS
																PERSONAL	U.E.C.				
<b>CATALUNYA</b>	5.226	3.757	3.808	4.629	4.451	3.604	3.150	2.081	1.685	1.487	1.401	1.435	1.271	1.153	35	3.233	1.403	515	65	5.262	10.513
BARCELONA	3.853	2.795	238	3.390	3.264	2.510	2.182	1.518	1.272	98	1.021	1.072	893	823	27	2.459	1.051	327	46	3.819	7.729
GIRONA	356	238	238	285	258	229	203	143	98	98	85	80	76	74	1	201	77	23	6	346	654
LLEIDA	276	227	174	270	259	294	219	98	104	64	87	75	93	57	3	194	76	32	3	270	578
TARRAGONA	741	497	490	684	670	571	546	322	211	195	208	208	209	199	4	379	199	133	10	827	1.552
<b>C. VALENCIANA</b>	4.867	3.928	3.905	4.923	4.942	3.670	3.589	2.012	1.594	1.760	1.664	1.848	1.611	1.563	5	3.779	1.459	1.048	4.626	1.135	12.052
ALICANTE	1.240	883	831	1.113	1.093	845	778	493	415	404	474	486	363	389	1	1.140	205	153	1.294	231	3.024
CASTELLÓN	637	514	536	375	487	557	596	199	206	151	153	209	225	209	1	267	333	82	384	285	1.352
VALENCIA	2.990	0	2.538	3.435	3.362	2.268	2.215	1.320	2.531	1.205	1.037	1.153	1.023	965	344	2.190	795	1.179	2.590	578	7.676
<b>EXTREMADURA</b>	1.491	1.780	1.878	1.643	1.405	1.504	1.703	430	522	540	551	457	491	464	4	668	542	84	1.288	869	3.455
BADAJOZ	1.009	1.176	1.285	1.182	990	1.074	1.256	275	348	396	388	303	342	328	1	446	385	46	888	614	2.380
CÁCERES	482	604	593	461	415	430	447	155	174	144	163	154	149	136	3	222	157	38	400	255	1.075
<b>GALICIA</b>	3.605	3.715	4.036	3.967	4.008	3.917	3.925	1.563	1.590	1.798	1.697	1.719	1.622	1.801	114	3.492	1.168	346	4.313	2.357	11.790
A CORUÑA	1.485	1.526	1.874	1.850	1.763	1.779	1.764	628	581	756	714	684	688	688	60	1.490	317	104	1.672	1.096	4.739
LUGO	371	393	406	353	383	348	381	171	186	188	167	169	171	179	0	156	29	17	501	528	1.231
OURENSE	460	414	444	498	543	631	531	210	233	244	238	258	238	240	15	524	153	67	639	263	1.661
PONTEVEDRA	1.289	1.382	1.312	1.266	1.319	1.159	1.249	554	590	610	578	608	525	694	39	1.322	669	158	1.501	470	4.159
<b>MADRID</b>	3.849	3.893	2.958	2.932	3.401	2.949	2.591	1.584	1.435	1.232	1.320	1.425	1.231	1.205	325	1.684	1.820	636	3.331	1.636	9.432
MURCIA	2.256	2.276	2.409	2.523	2.181	2.040	2.142	838	814	885	813	870	725	789	5	1.331	1.271	190	1.452	1.485	5.734
NAVARRA	132	255	185	207	115	163	148	69	124	91	88	63	81	65	4	157	115	9	210	86	581
<b>PAÍS VASCO</b>	3.910	4.239	3.981	1.008	689	344	317	617	766	725	587	533	253	185	131	692	642	13	895	1.293	3.666
ÁLAVA	59	49	61	50	59	54	20	59	49	61	50	59	54	20	62	2	152	0	76	60	352
GUIPÚZCOA	276	305	319	309	289	52	0	276	305	292	309	289	52	0	66	256	87	0	214	900	1.523
VIZCAYA	3.575	3.885	3.601	649	341	238	297	282	412	372	228	185	147	165	3	434	403	13	605	333	1.791
LA RIOJA	123	121	162	198	178	165	142	50	58	60	81	62	64	57	1	148	54	19	161	49	432
CEUTA	365	354	405	427	479	509	448	64	78	70	76	71	62	82	12	90	123	8	220	50	503
MELILLA	627	791	1.113	821	786	798	609	124	111	98	103	91	78	76	1	89	190	5	254	142	681
<b>TOTAL ESTADO</b>	<b>44.477</b>	<b>43.955</b>	<b>46.910</b>	<b>47.230</b>	<b>45.561</b>	<b>42.823</b>	<b>43.241</b>	<b>15.876</b>	<b>15.513</b>	<b>16.181</b>	<b>15.454</b>	<b>15.637</b>	<b>14.313</b>	<b>14.315</b>	<b>872</b>	<b>28.705</b>	<b>14.903</b>	<b>5.108</b>	<b>35.281</b>	<b>22.420</b>	<b>107.289</b>

TOTAL PNCs: EVOLUCIÓN Y DISTRIBUCIÓN TERRITORIAL DE LA GESTIÓN

## R.D.L. 1/1994, DE 20 DE JUNIO; T. REF. LGSS PNCs DE LA SEGURIDAD SOCIAL

## TOTAL: JUBILACIÓN MÁS INVALIDEZ

		Entrada	Resueltas	% R/E.	Aprobadas	% A/R.	No Aprob.	Pendientes
G E S T I O N	2004	63.772	65.173	102,20%	37.526	57,58%	27.647	17.997
	2005	64.680	62.309	96,33%	36.331	58,31%	25.978	20.368
	2006	58.379	60.644	103,88%	34.262	56,50%	26.382	18.103
	2007	53.253	52.898	99,33%	30.248	57,18%	22.650	18.458
	2008	56.116	55.013	98,03%	30.978	56,31%	24.035	19.561
	2009	57.869	57.003	98,50%	32.093	56,30%	24.910	19.026
M E S D I A L E S *	2004	5.314	5.431		3.127		2.304	17.997
	2005	5.390	5.192		3.028		2.165	20.368
	2006	4.865	5.054		2.855		2.199	18.103
	2007	4.438	4.408		2.521		1.888	18.458
	2008	4.676	4.584		2.582		2.003	19.561
	2009	4.822	4.750		2.674		2.076	19.026
2010								
I	5.133	3.849	74,99%	2.002	52,01%	1.847	20.310	
II	5.188	5.267	101,52%	3.113	59,10%	2.154	20.231	
III	5.653	5.535	97,91%	3.293	59,49%	2.242	20.349	
IV	4.739	5.064	106,86%	2.986	58,97%	2.078	20.024	
V	5.297	4.658	87,94%	2.613	56,10%	2.045	20.663	
VI	5.250	5.052	96,23%	2.988	59,14%	2.064	20.861	
VII	4.543	4.327	95,25%	2.485	57,43%	1.842	21.077	
VIII	3.170	2.926	92,30%	1.842	62,95%	1.084	21.321	
IX	4.265	4.503	105,58%	2.564	56,94%	1.939	21.083	
X	4.728	4.581	96,89%	2.465	53,81%	2.116	21.230	
XI	4.869	5.488	112,71%	3.102	56,52%	2.386	20.611	
XII	3.418	3.339	97,69%	1.997	59,81%	1.342	20.690	
2010		56.253	54.589	97,04%	31.450	57,61%	23.139	20.690

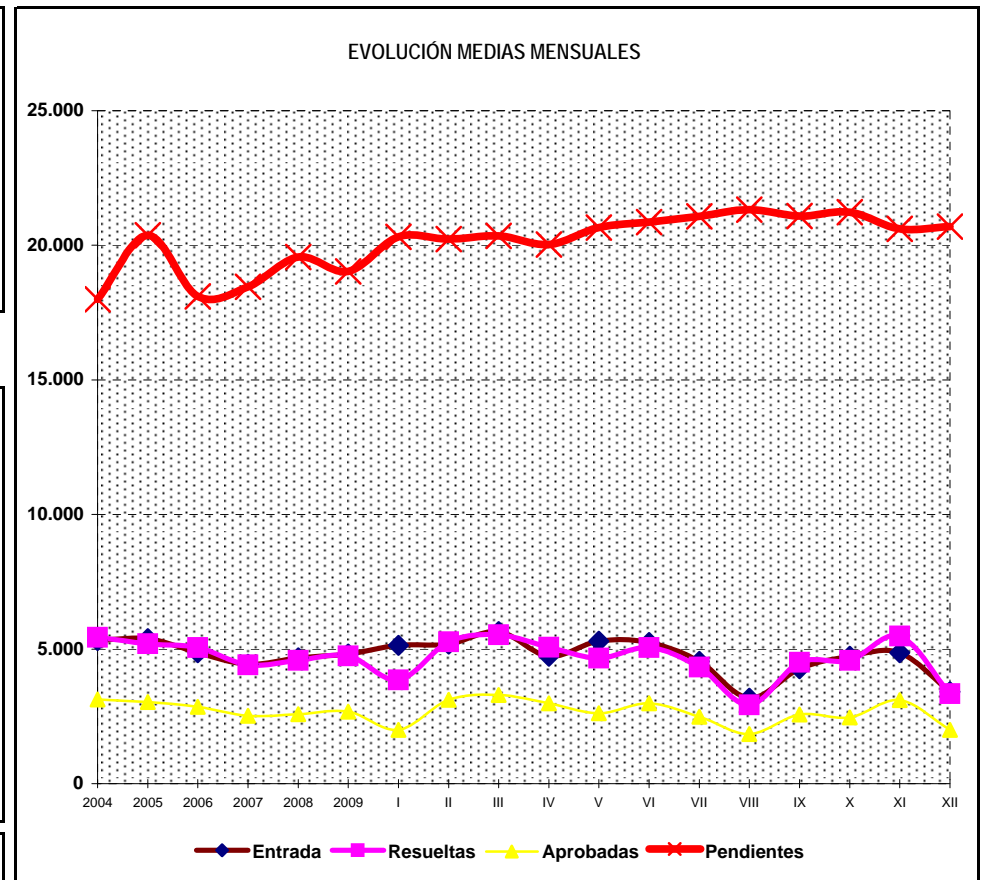
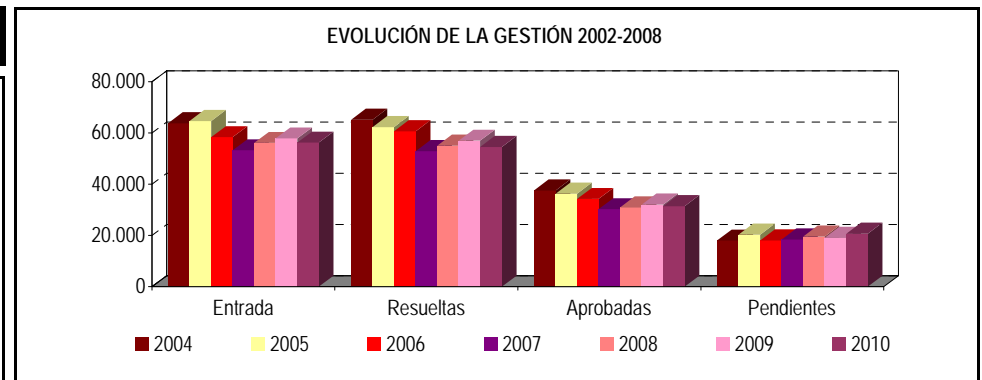

\* Pendientes reales

## TOTAL PENSIONES NO CONTRIBUTIVAS

## EVOLUCIÓN INTERANUAL DE LAS SOLICITUDES PRESENTADAS

CC.AA. PROVINCIAS	2004		2005		2006		2007		2008		2009		2010	
	nº	% (1)	nº	% (1)	nº	% (1)	nº	% (1)	nº	% (1)	nº	% (1)	nº	% (1)
ANDALUCÍA	14.565	22,52%	13.672	23,42%	13.152	24,70%	12.244	21,82%	12.182	21,05%	12.591	21,76%	11.291	19,51%
ALMERÍA	826	1,28%	846	1,45%	749	1,41%	652	1,16%	734	1,27%	819	1,42%	771	1,33%
CÁDIZ	2.316	3,58%	2.449	4,20%	2.627	4,93%	1.865	3,32%	1.774	3,07%	1.698	2,93%	1.955	3,38%
CÓRDOBA	1.296	2,00%	1.410	2,42%	927	1,74%	1.003	1,79%	1.060	1,83%	1.082	1,87%	1.018	1,76%
GRANADA	1.264	1,95%	1.133	1,94%	1.008	1,89%	1.033	1,84%	1.012	1,75%	1.043	1,80%	937	1,62%
HUELVA	1.072	1,66%	978	1,68%	884	1,66%	785	1,40%	842	1,46%	849	1,47%	668	1,15%
JAÉN	1.039	1,61%	1.027	1,76%	845	1,59%	722	1,29%	733	1,27%	732	1,26%	607	1,05%
MÁLAGA	2.991	4,62%	2.530	4,33%	2.983	5,60%	3.466	6,18%	2.934	5,07%	3.176	5,49%	2.546	4,40%
SEVILLA	3.761	5,81%	3.299	5,65%	3.129	5,88%	2.718	4,84%	3.093	5,34%	3.192	5,52%	2.789	4,82%
ARAGÓN	1.304	2,02%	1.302	2,23%	1.198	2,25%	948	1,69%	919	1,59%	926	1,60%	1.028	1,78%
HUESCA	263	0,41%	268	0,46%	203	0,38%	220	0,39%	206	0,36%	214	0,37%	191	0,33%
TERUEL	98	0,15%	103	0,18%	93	0,17%	74	0,13%	89	0,15%	69	0,12%	73	0,13%
ZARAGOZA	943	1,46%	931	1,59%	902	1,69%	654	1,17%	624	1,08%	643	1,11%	764	1,32%
ASTURIAS	1.471	2,27%	1.344	2,30%	1.321	2,48%	1.131	2,02%	987	1,71%	1.050	1,81%	1.051	1,82%
ILLES BALEARS	727	1,12%	567	0,97%	842	1,58%	997	1,78%	1.082	1,87%	1.236	2,14%	1.259	2,18%
CANARIAS	5.570	8,61%	7.263	12,44%	5.348	10,04%	4.685	8,35%	4.530	7,83%	4.501	7,78%	4.571	7,90%
LAS PALMAS	2.464	3,81%	2.534	4,34%	2.383	4,47%	1.915	3,41%	1.816	3,14%	1.965	3,40%	2.037	3,52%
S.C. TENERIFE	3.106	4,80%	4.729	8,10%	2.965	5,57%	2.770	4,94%	2.714	4,69%	2.536	4,38%	2.534	4,38%
CANTABRIA	1.007	1,56%	797	1,37%	929	1,74%	724	1,29%	715	1,24%	730	1,26%	639	1,10%
CASTILLA Y LEÓN	2.761	4,27%	3.480	5,96%	2.697	5,06%	2.465	4,39%	2.628	4,54%	2.619	4,53%	2.496	4,31%
ÁVILA	215	0,33%	290	0,50%	176	0,33%	162	0,29%	166	0,29%	178	0,31%	192	0,33%
BURGOS	344	0,53%	367	0,63%	364	0,68%	301	0,54%	366	0,63%	458	0,79%	368	0,64%
LEÓN	482	0,75%	631	1,08%	403	0,76%	423	0,75%	416	0,72%	430	0,74%	402	0,69%
PALENCIA	186	0,29%	249	0,43%	183	0,34%	170	0,30%	172	0,30%	165	0,29%	185	0,32%
SALAMANCA	550	0,85%	670	1,15%	534	1,00%	440	0,78%	461	0,80%	457	0,79%	400	0,69%
SEGOVIA	158	0,24%	165	0,28%	112	0,21%	93	0,17%	104	0,18%	100	0,17%	99	0,17%
SORIA	69	0,11%	86	0,15%	78	0,15%	66	0,12%	57	0,10%	72	0,12%	58	0,10%
VALLADOLID	467	0,72%	647	1,11%	554	1,04%	517	0,92%	605	1,05%	528	0,91%	551	0,95%
ZAMORA	290	0,45%	375	0,64%	293	0,55%	293	0,52%	281	0,49%	231	0,40%	241	0,42%
CASTILLA-LA MANCHA	2.916	4,51%	3.026	5,18%	2.613	4,91%	2.531	4,51%	2.566	4,43%	3.061	5,29%	2.747	4,75%
ALBACETE	631	0,98%	724	1,24%	649	1,22%	514	0,92%	566	0,98%	624	1,08%	571	0,99%
CIUDAD REAL	833	1,29%	821	1,41%	615	1,15%	610	1,09%	724	1,25%	644	1,11%	681	1,18%
CUENCA	455	0,70%	420	0,72%	416	0,78%	407	0,73%	383	0,66%	415	0,72%	412	0,71%
GUADALAJARA	123	0,19%	140	0,24%	165	0,31%	200	0,36%	208	0,36%	256	0,44%	212	0,37%
TOLEDO	874	1,35%	921	1,58%	768	1,44%	800	1,43%	685	1,18%	1.122	1,94%	871	1,51%

CC.AA. PROVINCIAS	2004		2005		2006		2007		2008		2009		2010	
	nº	%	nº	%	nº	% (1)	nº	% (1)	nº	% (1)	nº	% (1)	nº	% (1)
<b>CATALUNYA</b>	<b>8.042</b>	<b>12,43%</b>	<b>8.069</b>	<b>13,82%</b>	<b>8.038</b>	<b>15,09%</b>	<b>7.441</b>	<b>13,26%</b>	<b>8.252</b>	<b>14,26%</b>	<b>8.672</b>	<b>14,99%</b>	<b>8.319</b>	<b>14,38%</b>
BARCELONA	6.189	9,57%	6.230	10,67%	6.041	11,34%	5.582	9,95%	6.202	10,72%	6.392	11,05%	6.153	10,63%
GIRONA	494	0,76%	500	0,86%	552	1,04%	509	0,91%	643	1,11%	701	1,21%	766	1,32%
LLEIDA	463	0,72%	414	0,71%	495	0,93%	369	0,66%	456	0,79%	443	0,77%	347	0,60%
TARRAGONA	896	1,39%	925	1,58%	950	1,78%	981	1,75%	951	1,64%	1.136	1,96%	1.053	1,82%
<b>C. VALENCIANA</b>	<b>7.580</b>	<b>11,72%</b>	<b>7.854</b>	<b>13,45%</b>	<b>6.288</b>	<b>11,81%</b>	<b>5.854</b>	<b>10,43%</b>	<b>6.441</b>	<b>11,13%</b>	<b>6.376</b>	<b>11,02%</b>	<b>6.629</b>	<b>11,46%</b>
ALICANTE	2.420	3,74%	2.373	4,06%	2.069	3,89%	2.056	3,66%	2.271	3,92%	2.300	3,97%	2.721	4,70%
CASTELLÓN	644	1,00%	685	1,17%	523	0,98%	463	0,83%	631	1,09%	593	1,02%	604	1,04%
VALENCIA	4.516	6,98%	4.796	8,22%	3.696	6,94%	3.335	5,94%	3.539	6,12%	3.483	6,02%	3.304	5,71%
<b>EXTREMADURA</b>	<b>1.532</b>	<b>2,37%</b>	<b>1.579</b>	<b>2,70%</b>	<b>1.388</b>	<b>2,61%</b>	<b>950</b>	<b>1,69%</b>	<b>1.358</b>	<b>2,35%</b>	<b>1.406</b>	<b>2,43%</b>	<b>1.335</b>	<b>2,31%</b>
BADAJOS	912	1,41%	972	1,66%	861	1,62%	537	0,96%	791	1,37%	909	1,57%	939	1,62%
CÁCERES	620	0,96%	607	1,04%	527	0,99%	413	0,74%	567	0,98%	497	0,86%	396	0,68%
<b>GALICIA</b>	<b>6.138</b>	<b>9,49%</b>	<b>5.989</b>	<b>10,26%</b>	<b>5.120</b>	<b>9,61%</b>	<b>4.722</b>	<b>8,41%</b>	<b>5.070</b>	<b>8,76%</b>	<b>4.816</b>	<b>8,32%</b>	<b>4.088</b>	<b>7,06%</b>
A CORUÑA	2.531	3,91%	2.396	4,10%	2.049	3,85%	1.865	3,32%	2.053	3,55%	1.897	3,28%	1.636	2,83%
LUGO	648	1,00%	552	0,95%	460	0,86%	392	0,70%	451	0,78%	418	0,72%	397	0,69%
OURENSE	863	1,33%	811	1,39%	771	1,45%	706	1,26%	700	1,21%	643	1,11%	638	1,10%
PONTEVEDRA	2.096	3,24%	2.230	3,82%	1.840	3,46%	1.759	3,13%	1.866	3,22%	1.858	3,21%	1.417	2,45%
<b>MADRID</b>	<b>5.101</b>	<b>7,89%</b>	<b>4.748</b>	<b>8,13%</b>	<b>4.604</b>	<b>8,65%</b>	<b>4.038</b>	<b>7,20%</b>	<b>4.605</b>	<b>7,96%</b>	<b>4.730</b>	<b>8,17%</b>	<b>6.029</b>	<b>10,42%</b>
MURCIA	2.181	3,37%	2.043	3,50%	1.875	3,52%	1.777	3,17%	2.042	3,53%	2.178	3,76%	1.943	3,36%
NAVARRA	374	0,58%	366	0,63%	356	0,67%	352	0,63%	379	0,65%	392	0,68%	383	0,66%
<b>PAÍS VASCO</b>	<b>1.745</b>	<b>2,70%</b>	<b>1.763</b>	<b>3,02%</b>	<b>1.760</b>	<b>3,30%</b>	<b>1.654</b>	<b>2,95%</b>	<b>1.532</b>	<b>2,65%</b>	<b>1.818</b>	<b>3,14%</b>	<b>1.679</b>	<b>2,90%</b>
ÁLAVA	196	0,30%	239	0,41%	230	0,43%	225	0,40%	230	0,40%	162	0,28%	145	0,25%
GUIPÚZCOA	517	0,80%	617	1,06%	614	1,15%	580	1,03%	511	0,88%	692	1,20%	623	1,08%
VIZCAYA	1.032	1,60%	907	1,55%	916	1,72%	849	1,51%	791	1,37%	964	1,67%	911	1,57%
<b>LA RIOJA</b>	<b>233</b>	<b>0,36%</b>	<b>241</b>	<b>0,41%</b>	<b>230</b>	<b>0,43%</b>	<b>197</b>	<b>0,35%</b>	<b>215</b>	<b>0,37%</b>	<b>206</b>	<b>0,36%</b>	<b>224</b>	<b>0,39%</b>
CEUTA	250	0,39%	273	0,47%	286	0,54%	283	0,50%	290	0,50%	267	0,46%	237	0,41%
MELILLA	275	0,43%	304	0,52%	334	0,63%	260	0,46%	323	0,56%	294	0,51%	305	0,53%
<b>TOTAL ESTADO</b>	<b>63.772</b>	<b>98,60%</b>	<b>64.680</b>	<b>110,79%</b>	<b>58.379</b>	<b>109,63%</b>	<b>53.253</b>	<b>94,90%</b>	<b>56.116</b>	<b>96,97%</b>	<b>57.869</b>	<b>100,00%</b>	<b>56.253</b>	<b>97,21%</b>

(1) Calculado sobre el total de solicitudes presentadas en el año

**TOTAL PENSIONES NO CONTRIBUTIVAS**

**EVOLUCIÓN INTERANUAL DE LAS SOLICITUDES RESUELTAS**

CC.AA. PROVINCIAS	2004		2005		2006		2007		2008		2009		2010	
	nº	% (1)	nº	% (1)	nº	% (1)	nº	% (1)	nº	% (1)	nº	% (1)	nº	% (1)
ANDALUCÍA	14.492	22,24%	14.059	22,56%	14.774	24,36%	11.983	22,65%	11.940	21,70%	12.140	21,30%	11.519	20,21%
ALMERÍA	874	1,34%	764	1,23%	866	1,43%	666	1,26%	741	1,35%	835	1,46%	727	1,28%
CÁDIZ	2.316	3,55%	2.362	3,79%	2.709	4,47%	1.855	3,51%	1.727	3,14%	1.709	3,00%	1.822	3,20%
CÓRDOBA	1.300	1,99%	1.215	1,95%	1.086	1,79%	982	1,86%	1.054	1,92%	1.089	1,91%	922	1,62%
GRANADA	1.250	1,92%	1.122	1,80%	1.194	1,97%	919	1,74%	992	1,80%	1.089	1,91%	922	1,62%
HUELVA	1.065	1,63%	980	1,57%	989	1,63%	718	1,36%	821	1,49%	884	1,55%	662	1,16%
JAÉN	1.066	1,64%	1.064	1,71%	873	1,44%	708	1,34%	732	1,33%	735	1,29%	592	1,04%
MÁLAGA	2.721	4,18%	3.158	5,07%	3.456	5,70%	3.370	6,37%	3.047	5,54%	2.964	5,20%	2.840	4,98%
SEVILLA	3.900	5,98%	3.394	5,45%	3.601	5,94%	2.765	5,23%	2.826	5,14%	2.835	4,97%	3.032	5,32%
ARAGÓN	1.316	2,02%	1.336	2,14%	1.231	2,03%	930	1,76%	946	1,72%	928	1,63%	1.013	1,78%
HUESCA	274	0,42%	265	0,43%	224	0,37%	206	0,39%	201	0,37%	217	0,38%	196	0,34%
TERUEL	110	0,17%	100	0,16%	96	0,16%	70	0,13%	90	0,16%	71	0,12%	70	0,12%
ZARAGOZA	932	1,43%	971	1,56%	911	1,50%	654	1,24%	655	1,19%	640	1,12%	747	1,31%
ASTURIAS	1.624	2,49%	1.697	2,72%	1.364	2,25%	1.116	2,11%	866	1,57%	890	1,56%	1.319	2,31%
ILLES BALEARS	761	1,17%	627	1,01%	865	1,43%	1.062	2,01%	1.074	1,95%	1.202	2,11%	1.248	2,19%
CANARIAS	5.622	8,63%	4.921	7,90%	5.363	8,84%	4.733	8,95%	4.252	7,73%	4.047	7,10%	4.180	7,33%
LAS PALMAS	2.454	3,77%	2.048	3,29%	2.243	3,70%	1.960	3,71%	1.697	3,08%	1.505	2,64%	1.566	2,75%
S.C. TENERIFE	3.168	4,86%	2.873	4,61%	3.120	5,14%	2.773	5,24%	2.555	4,64%	2.542	4,46%	2.614	4,59%
CANTABRIA	937	1,44%	835	1,34%	951	1,57%	777	1,47%	769	1,40%	722	1,27%	640	1,12%
CASTILLA Y LEÓN	2.809	4,31%	3.258	5,23%	2.895	4,77%	2.375	4,49%	2.482	4,51%	2.629	4,61%	2.468	4,33%
ÁVILA	211	0,32%	293	0,47%	161	0,27%	139	0,26%	170	0,31%	203	0,36%	187	0,33%
BURGOS	324	0,50%	382	0,61%	399	0,66%	298	0,56%	299	0,54%	472	0,83%	351	0,62%
LEÓN	514	0,79%	547	0,88%	500	0,82%	395	0,75%	420	0,76%	411	0,72%	417	0,73%
PALENCIA	198	0,30%	247	0,40%	181	0,30%	167	0,32%	173	0,31%	159	0,28%	197	0,35%
SALAMANCA	546	0,84%	657	1,05%	534	0,88%	447	0,85%	469	0,85%	470	0,82%	397	0,70%
SEGOVIA	167	0,26%	133	0,21%	150	0,25%	85	0,16%	96	0,17%	100	0,18%	86	0,15%
SORIA	72	0,11%	84	0,13%	82	0,14%	64	0,12%	58	0,11%	72	0,13%	61	0,11%
VALLADOLID	453	0,70%	558	0,90%	586	0,97%	507	0,96%	531	0,97%	479	0,84%	544	0,95%
ZAMORA	324	0,50%	357	0,57%	302	0,50%	273	0,52%	266	0,48%	263	0,46%	228	0,40%
CASTILLA-LA MANCHA	2.962	4,54%	2.962	4,75%	2.699	4,45%	2.248	4,25%	2.671	4,86%	2.962	5,20%	2.909	5,10%
ALBACETE	617	0,95%	744	1,19%	639	1,05%	498	0,94%	659	1,20%	661	1,16%	580	1,02%
CIUDAD REAL	832	1,28%	768	1,23%	683	1,13%	480	0,91%	689	1,25%	627	1,10%	697	1,22%
CUENCA	455	0,70%	449	0,72%	403	0,66%	427	0,81%	368	0,67%	470	0,82%	417	0,73%
GUADALAJARA	128	0,20%	137	0,22%	165	0,27%	190	0,36%	190	0,35%	276	0,48%	215	0,38%
TOLEDO	930	1,43%	864	1,39%	809	1,33%	653	1,23%	765	1,39%	928	1,63%	1.000	1,75%



CC.AA. PROVINCIAS	2004		2005		2006		2007		2008		2009		2010	
	nº	%	nº	%	nº	%	nº	%(1)	nº	%(1)	nº	%(1)	nº	%(1)
CATALUNYA	8.469	12,99%	8.548	13,72%	7.902	13,03%	6.895	13,03%	7.684	13,97%	7.922	13,90%	7.691	13,49%
BARCELONA	6.442	9,88%	6.603	10,60%	5.988	9,87%	5.196	9,82%	5.742	10,44%	5.922	10,39%	5.662	9,93%
GIRONA	518	0,79%	519	0,83%	520	0,86%	470	0,89%	584	1,06%	620	1,09%	640	1,12%
LLEIDA	511	0,78%	451	0,72%	487	0,80%	346	0,65%	419	0,76%	404	0,71%	366	0,64%
TARRAGONA	998	1,53%	975	1,56%	907	1,50%	883	1,67%	939	1,71%	976	1,71%	1.023	1,79%
C. VALENCIANA	8.282	12,71%	6.706	10,76%	6.801	11,21%	6.078	11,49%	6.517	11,85%	6.751	11,84%	6.436	11,29%
ALICANTE	2.517	3,86%	2.160	3,47%	2.239	3,69%	2.061	3,90%	2.263	4,11%	2.610	4,58%	2.590	4,54%
CASTELLÓN	660	1,01%	557	0,89%	536	0,88%	528	1,00%	634	1,15%	714	1,25%	577	1,01%
VALENCIA	5.105	7,83%	3.989	6,40%	4.026	6,64%	3.489	6,60%	3.620	6,58%	3.427	6,01%	3.269	5,73%
EXTREMADURA	1.697	2,60%	1.587	2,55%	1.371	2,26%	964	1,82%	1.268	2,30%	1.489	2,61%	1.374	2,41%
BADAJOS	1.088	1,67%	963	1,55%	849	1,40%	570	1,08%	700	1,27%	970	1,70%	955	1,68%
CÁCERES	609	0,93%	624	1,00%	522	0,86%	394	0,74%	568	1,03%	519	0,91%	419	0,74%
GALICIA	6.144	9,43%	5.746	9,22%	5.203	8,58%	4.912	9,29%	4.655	8,46%	4.734	8,30%	4.540	7,96%
A CORUÑA	2.611	4,01%	2.292	3,68%	2.034	3,35%	1.943	3,67%	1.968	3,58%	1.898	3,33%	1.648	2,89%
LUGO	631	0,97%	567	0,91%	486	0,80%	390	0,74%	448	0,81%	400	0,70%	418	0,73%
OURENSE	863	1,32%	763	1,22%	772	1,27%	678	1,28%	673	1,22%	708	1,24%	632	1,11%
PONTEVEDRA	2.039	3,13%	2.124	3,41%	1.911	3,15%	1.901	3,59%	1.566	2,85%	1.728	3,03%	1.842	3,23%
MADRID	5.175	7,94%	5.004	8,03%	4.243	7,00%	4.330	8,19%	4.892	8,89%	5.415	9,50%	4.551	7,98%
MURCIA	2.048	3,14%	2.048	3,29%	2.105	3,47%	1.787	3,38%	1.876	3,41%	2.160	3,79%	1.960	3,44%
NAVARRA	349	0,54%	450	0,72%	349	0,58%	335	0,63%	394	0,72%	397	0,70%	331	0,58%
PAÍS VASCO	1.686	2,59%	1.733	2,78%	1.666	2,75%	1.614	3,05%	1.886	3,43%	1.859	3,26%	1.627	2,85%
ÁLAVA	138	0,21%	164	0,26%	162	0,27%	154	0,29%	531	0,97%	153	0,27%	152	0,27%
GUIPÚZCOA	495	0,76%	630	1,01%	638	1,05%	569	1,08%	542	0,99%	685	1,20%	629	1,10%
VIZCAYA	1.053	1,62%	939	1,51%	866	1,43%	891	1,68%	813	1,48%	1.021	1,79%	846	1,48%
LA RIOJA	254	0,39%	233	0,37%	247	0,41%	208	0,39%	212	0,39%	217	0,38%	229	0,40%
CEUTA	259	0,40%	272	0,44%	275	0,45%	301	0,57%	300	0,55%	255	0,45%	252	0,44%
MELILLA	287	0,44%	287	0,46%	340	0,56%	250	0,47%	329	0,60%	284	0,50%	302	0,53%
<b>TOTAL ESTADO</b>	<b>65.173</b>	<b>100,00%</b>	<b>62.309</b>	<b>100,00%</b>	<b>60.644</b>	<b>100,00%</b>	<b>52.898</b>	<b>100,00%</b>	<b>55.013</b>	<b>100,00%</b>	<b>57.003</b>	<b>100,00%</b>	<b>54.589</b>	<b>95,77%</b>

(1) Calculado sobre el total de solicitudes presentadas en el año

## TOTAL PENSIONES NO CONTRIBUTIVAS

## EVOLUCIÓN INTERANUAL DE LAS SOLICITUDES APROBADAS

CC.AA. PROVINCIAS	2004		2005		2006		2007		2008		2009		2010	
	nº	% (1)	nº	% (1)	nº	% (1)	nº	% (1)	nº	% (1)	nº	% (1)	nº	% (1)
<b>ANDALUCÍA</b>	<b>8.182</b>	<b>21,80%</b>	<b>8.526</b>	<b>23,47%</b>	<b>8.477</b>	<b>24,74%</b>	<b>6.881</b>	<b>22,75%</b>	<b>6.997</b>	<b>22,59%</b>	<b>7.308</b>	<b>22,77%</b>	<b>7.022</b>	<b>21,88%</b>
ALMERÍA	529	1,41%	453	1,25%	437	1,28%	424	1,40%	450	1,45%	525	1,64%	447	1,39%
CÁDIZ	1.701	4,53%	1.741	4,79%	2.063	6,02%	1.358	4,49%	1.320	4,26%	1.252	3,90%	1.465	4,56%
CÓRDOBA	893	2,38%	866	2,38%	702	2,05%	645	2,13%	732	2,36%	747	2,33%	670	2,09%
GRANADA	758	2,02%	750	2,06%	713	2,08%	576	1,90%	606	1,96%	597	1,86%	556	1,73%
HUELVA	561	1,49%	600	1,65%	624	1,82%	440	1,45%	483	1,56%	595	1,85%	448	1,40%
JAÉN	636	1,69%	725	2,00%	550	1,61%	502	1,66%	448	1,45%	465	1,45%	387	1,21%
MÁLAGA	1.304	3,47%	1.592	4,38%	1.807	5,27%	1.646	5,44%	1.494	4,82%	1.598	4,98%	1.558	4,85%
SEVILLA	1.800	4,80%	1.799	4,95%	1.581	4,61%	1.290	4,26%	1.464	4,73%	1.529	4,76%	1.491	4,65%
<b>ARAGÓN</b>	<b>918</b>	<b>2,45%</b>	<b>904</b>	<b>2,49%</b>	<b>877</b>	<b>2,56%</b>	<b>635</b>	<b>2,10%</b>	<b>610</b>	<b>1,97%</b>	<b>616</b>	<b>1,92%</b>	<b>654</b>	<b>2,04%</b>
HUESCA	199	0,53%	198	0,54%	174	0,51%	140	0,46%	130	0,42%	159	0,50%	129	0,40%
TERUEL	79	0,21%	78	0,21%	75	0,22%	54	0,18%	70	0,23%	51	0,16%	51	0,16%
ZARAGOZA	640	1,71%	628	1,73%	628	1,83%	441	1,46%	410	1,32%	406	1,27%	474	1,48%
<b>ASTURIAS</b>	<b>796</b>	<b>2,12%</b>	<b>1.008</b>	<b>2,77%</b>	<b>770</b>	<b>2,25%</b>	<b>639</b>	<b>2,11%</b>	<b>475</b>	<b>1,53%</b>	<b>454</b>	<b>1,41%</b>	<b>761</b>	<b>2,37%</b>
<b>ILLES BALEARS</b>	<b>463</b>	<b>1,23%</b>	<b>321</b>	<b>0,88%</b>	<b>485</b>	<b>1,42%</b>	<b>607</b>	<b>2,01%</b>	<b>575</b>	<b>1,86%</b>	<b>637</b>	<b>1,98%</b>	<b>714</b>	<b>2,22%</b>
<b>CANARIAS</b>	<b>2.779</b>	<b>7,41%</b>	<b>2.391</b>	<b>6,58%</b>	<b>2.448</b>	<b>7,14%</b>	<b>2.889</b>	<b>9,55%</b>	<b>2.577</b>	<b>8,32%</b>	<b>2.324</b>	<b>7,24%</b>	<b>2.304</b>	<b>7,18%</b>
LAS PALMAS	1.226	3,27%	894	2,46%	999	2,92%	1.064	3,52%	967	3,12%	844	2,63%	918	2,86%
S.C. TENERIFE	1.553	4,14%	1.497	4,12%	1.449	4,23%	1.825	6,03%	1.610	5,20%	1.480	4,61%	1.386	4,32%
<b>CANTABRIA</b>	<b>587</b>	<b>1,56%</b>	<b>558</b>	<b>1,54%</b>	<b>616</b>	<b>1,80%</b>	<b>500</b>	<b>1,65%</b>	<b>556</b>	<b>1,79%</b>	<b>557</b>	<b>1,74%</b>	<b>501</b>	<b>1,56%</b>
<b>CASTILLA Y LEÓN</b>	<b>2.005</b>	<b>5,34%</b>	<b>2.289</b>	<b>6,30%</b>	<b>1.951</b>	<b>5,69%</b>	<b>1.590</b>	<b>5,26%</b>	<b>1.688</b>	<b>5,45%</b>	<b>1.778</b>	<b>5,54%</b>	<b>1.712</b>	<b>5,33%</b>
ÁVILA	158	0,42%	211	0,58%	112	0,33%	96	0,32%	123	0,40%	152	0,47%	137	0,43%
BURGOS	218	0,58%	264	0,73%	269	0,79%	186	0,61%	198	0,64%	274	0,85%	240	0,75%
LEÓN	317	0,84%	385	1,06%	334	0,97%	254	0,84%	258	0,83%	267	0,83%	255	0,79%
PALENCIA	158	0,42%	185	0,51%	137	0,40%	134	0,44%	116	0,37%	113	0,35%	159	0,50%
SALAMANCA	418	1,11%	486	1,34%	379	1,11%	313	1,03%	308	0,99%	337	1,05%	287	0,89%
SEGOVIA	106	0,28%	75	0,21%	96	0,28%	55	0,18%	62	0,20%	58	0,18%	50	0,16%
SORIA	56	0,15%	62	0,17%	56	0,16%	50	0,17%	49	0,16%	52	0,16%	43	0,13%
VALLADOLID	334	0,89%	358	0,99%	371	1,08%	333	1,10%	384	1,24%	341	1,06%	382	1,19%
ZAMORA	240	0,64%	263	0,72%	197	0,57%	169	0,56%	190	0,61%	184	0,57%	159	0,50%
<b>CASTILLA-LA MANCHA</b>	<b>1.902</b>	<b>5,07%</b>	<b>1.862</b>	<b>5,13%</b>	<b>1.614</b>	<b>4,71%</b>	<b>1.330</b>	<b>4,40%</b>	<b>1.572</b>	<b>5,07%</b>	<b>1.663</b>	<b>5,18%</b>	<b>1.688</b>	<b>5,26%</b>
ALBACETE	362	0,96%	424	1,17%	375	1,09%	293	0,97%	375	1,21%	370	1,15%	342	1,07%
CIUDAD REAL	543	1,45%	467	1,29%	417	1,22%	290	0,96%	390	1,26%	353	1,10%	437	1,36%
CUENCA	293	0,78%	310	0,85%	254	0,74%	249	0,82%	185	0,60%	259	0,81%	217	0,68%
GUADALAJARA	73	0,19%	98	0,27%	103	0,30%	119	0,39%	106	0,34%	159	0,50%	123	0,38%
TOLEDO	631	1,68%	563	1,55%	465	1,36%	379	1,25%	516	1,67%	522	1,63%	569	1,77%

CC.AA. PROVINCIAS	2004		2005		2006		2007		2008		2009		2010	
	nº	%	nº	%	nº	%	nº	%(1)	nº	%(1)	nº	%(1)	nº	%(1)
CATALUNYA	4.312	11,49%	4.228	11,64%	3.787	11,05%	3.050	10,08%	3.462	11,18%	3.377	10,52%	3.201	9,97%
BARCELONA	3.203	8,54%	3.236	8,91%	2.841	8,29%	2.345	7,75%	2.582	8,33%	2.440	7,60%	2.313	7,21%
GIRONA	287	0,76%	268	0,74%	275	0,80%	180	0,60%	279	0,90%	306	0,95%	300	0,93%
LLEIDA	303	0,81%	249	0,69%	247	0,72%	169	0,56%	206	0,66%	192	0,60%	174	0,54%
TARRAGONA	519	1,38%	475	1,31%	424	1,24%	356	1,18%	395	1,28%	439	1,37%	414	1,29%
C. VALENCIANA	4.279	11,40%	3.406	9,37%	3.375	9,85%	2.955	9,77%	3.095	9,99%	3.689	11,49%	3.719	11,59%
ALICANTE	1.254	3,34%	1.170	3,22%	1.032	3,01%	1.030	3,41%	1.008	3,25%	1.259	3,92%	1.428	4,45%
CASTELLÓN	341	0,91%	291	0,80%	239	0,70%	266	0,88%	328	1,06%	424	1,32%	373	1,16%
VALENCIA	2.684	7,15%	1.945	5,35%	2.104	6,14%	1.659	5,48%	1.759	5,68%	2.006	6,25%	1.918	5,98%
EXTREMADURA	1.310	3,49%	1.135	3,12%	907	2,65%	639	2,11%	913	2,95%	1.046	3,26%	985	3,07%
BADAJOS	875	2,33%	684	1,88%	539	1,57%	360	1,19%	499	1,61%	663	2,07%	678	2,11%
CÁCERES	435	1,16%	451	1,24%	368	1,07%	279	0,92%	414	1,34%	383	1,19%	307	0,96%
GALICIA	3.881	10,34%	3.593	9,89%	3.314	9,67%	3.115	10,30%	2.887	9,32%	2.820	8,79%	2.795	8,71%
A CORUÑA	1.570	4,18%	1.414	3,89%	1.328	3,88%	1.177	3,89%	1.192	3,85%	1.111	3,46%	1.082	3,37%
LUGO	485	1,29%	415	1,14%	362	1,06%	283	0,94%	321	1,04%	291	0,91%	275	0,86%
OURENSE	578	1,54%	483	1,33%	492	1,44%	396	1,31%	401	1,29%	447	1,39%	375	1,17%
PONTEVEDRA	1.248	3,33%	1.281	3,53%	1.132	3,30%	1.259	4,16%	973	3,14%	971	3,03%	1.063	3,31%
MADRID	3.228	8,60%	3.129	8,61%	2.612	7,62%	2.639	8,72%	2.813	9,08%	2.747	8,56%	2.573	8,02%
MURCIA	1.002	2,67%	938	2,58%	1.080	3,15%	936	3,09%	909	2,93%	1.040	3,24%	976	3,04%
NAVARRA	257	0,68%	326	0,90%	236	0,69%	213	0,70%	249	0,80%	245	0,76%	204	0,64%
PAÍS VASCO	1.172	3,12%	1.273	3,50%	1.193	3,48%	1.243	4,11%	1.165	3,76%	1.381	4,30%	1.248	3,89%
ÁLAVA	127	0,34%	149	0,41%	144	0,42%	139	0,46%	177	0,57%	149	0,46%	144	0,45%
GUIPÚZCOA	360	0,96%	473	1,30%	485	1,42%	441	1,46%	441	1,42%	547	1,70%	517	1,61%
VIZCAYA	685	1,83%	651	1,79%	564	1,65%	663	2,19%	547	1,77%	685	2,13%	587	1,83%
LA RIOJA	187	0,50%	173	0,48%	200	0,58%	130	0,43%	147	0,47%	153	0,48%	150	0,47%
CEUTA	126	0,34%	123	0,34%	143	0,42%	131	0,43%	136	0,44%	107	0,33%	104	0,32%
MELILLA	140	0,37%	148	0,41%	177	0,52%	126	0,42%	152	0,49%	151	0,47%	139	0,43%
<b>TOTAL ESTADO</b>	<b>37.526</b>	<b>100,00%</b>	<b>36.331</b>	<b>100,00%</b>	<b>34.262</b>	<b>100,00%</b>	<b>30.248</b>	<b>100,00%</b>	<b>30.978</b>	<b>100,00%</b>	<b>32.093</b>	<b>100,00%</b>	<b>31.450</b>	<b>98,00%</b>

(1) Calculado sobre el total de solicitudes presentadas en el año

# R.D.LEGISLATIVO 1/1994, DE 20 DE JUNIO; TEXTO REFUNDIDO DE LA L.G.S.S.

## TOTAL PENSIONES NO CONTRIBUTIVAS

COMPARACIÓN ORIGEN SOLICITUDES PRESENTADAS CON APROBADAS PERIODO 2004-2010

COMUNIDADES  AUTÓNOMAS	ORIGEN SOLICITUDES PRESENTADAS									ORIGEN SOLICITUDES APROBADAS								
	NUEVAS		LISMI		P A S		INSS		TOTAL	NUEVAS		LISMI		P A S		INSS		TOTAL
	Nº	%	Nº	%	Nº	%	Nº	%	Nº	Nº	%	Nº	%	Nº	%	Nº	%	Nº
ANDALUCÍA	86.690	96,65%	855	0,95%	2.084	2,32%	68	0,08%	<b>89.697</b>	50.154	93,93%	883	1,65%	2.066	3,87%	290	0,54%	<b>53.393</b>
ARAGÓN	7.161	93,91%	247	3,24%	119	1,56%	98	1,29%	<b>7.625</b>	4.936	94,67%	165	3,16%	93	1,78%	20	0,38%	<b>5.214</b>
ASTURIAS	8.057	96,43%	173	2,07%	95	1,14%	30	0,36%	<b>8.355</b>	4.669	95,23%	135	2,75%	53	1,08%	46	0,94%	<b>4.903</b>
ILLES BALEARS	6.658	99,23%	15	0,22%	37	0,55%	0	0,00%	<b>6.710</b>	3.715	97,71%	27	0,71%	60	1,58%	0	0,00%	<b>3.802</b>
CANARIAS	35.704	97,91%	76	0,21%	678	1,86%	10	0,03%	<b>36.468</b>	17.100	96,54%	63	0,36%	544	3,07%	5	0,03%	<b>17.712</b>
CANTABRIA	5.444	98,25%	56	1,01%	41	0,74%	0	0,00%	<b>5.541</b>	3.769	97,26%	55	1,42%	46	1,19%	5	0,13%	<b>3.875</b>
CASTILLA Y LEÓN	17.930	93,65%	327	1,71%	865	4,52%	24	0,13%	<b>19.146</b>	11.930	91,68%	336	2,58%	727	5,59%	20	0,15%	<b>13.013</b>
CAST.-LA MANCHA	18.964	97,45%	133	0,68%	304	1,56%	59	0,30%	<b>19.460</b>	11.090	95,35%	137	1,18%	370	3,18%	34	0,29%	<b>11.631</b>
CATALUNYA	54.744	96,32%	516	0,91%	238	0,42%	1.335	2,35%	<b>56.833</b>	23.504	92,47%	512	2,01%	236	0,93%	1.165	4,58%	<b>25.417</b>
C. VALENCIANA	46.028	97,89%	380	0,81%	612	1,30%	2	0,00%	<b>47.022</b>	23.257	94,86%	454	1,85%	802	3,27%	5	0,02%	<b>24.518</b>
EXTREMADURA	8.990	94,16%	394	4,13%	163	1,71%	1	0,01%	<b>9.548</b>	6.232	89,86%	417	6,01%	284	4,10%	2	0,03%	<b>6.935</b>
GALICIA	35.414	98,53%	283	0,79%	97	0,27%	149	0,41%	<b>35.943</b>	21.531	96,10%	379	1,69%	304	1,36%	191	0,85%	<b>22.405</b>
MADRID	32.996	97,46%	224	0,66%	635	1,88%	0	0,00%	<b>33.855</b>	18.875	95,61%	222	1,12%	644	3,26%	0	0,00%	<b>19.741</b>
MURCIA	13.059	93,02%	250	1,78%	327	2,33%	403	2,87%	<b>14.039</b>	6.374	92,63%	235	3,42%	200	2,91%	72	1,05%	<b>6.881</b>
NAVARRA	2.323	89,28%	52	2,00%	101	3,88%	126	4,84%	<b>2.602</b>	1.564	90,40%	56	3,24%	84	4,86%	26	1,50%	<b>1.730</b>
PAÍS VASCO	11.724	98,10%	24	0,20%	200	1,67%	3	0,03%	<b>11.951</b>	8.501	97,99%	15	0,17%	155	1,79%	4	0,05%	<b>8.675</b>
LA RIOJA	1.540	99,61%	3	0,19%	3	0,19%	0	0,00%	<b>1.546</b>	1.130	99,12%	3	0,26%	7	0,61%	0	0,00%	<b>1.140</b>
CEUTA	1.840	97,56%	21	1,11%	25	1,33%	0	0,00%	<b>1.886</b>	809	92,99%	28	3,22%	33	3,79%	0	0,00%	<b>870</b>
MELILLA	1.994	95,18%	52	2,48%	49	2,34%	0	0,00%	<b>2.095</b>	942	91,19%	48	4,65%	42	4,07%	1	0,10%	<b>1.033</b>
<b>TOTAL ESTADO</b>	<b>397.260</b>	<b>96,82%</b>	<b>4.081</b>	<b>0,99%</b>	<b>6.673</b>	<b>1,63%</b>	<b>2.308</b>	<b>0,56%</b>	<b>410.322</b>	<b>220.082</b>	<b>94,50%</b>	<b>4.170</b>	<b>1,79%</b>	<b>6.750</b>	<b>2,90%</b>	<b>1.886</b>	<b>0,81%</b>	<b>232.888</b>

TOTAL P.N.Cs.  
ORIGEN SOLICITUDES PRESENTADAS

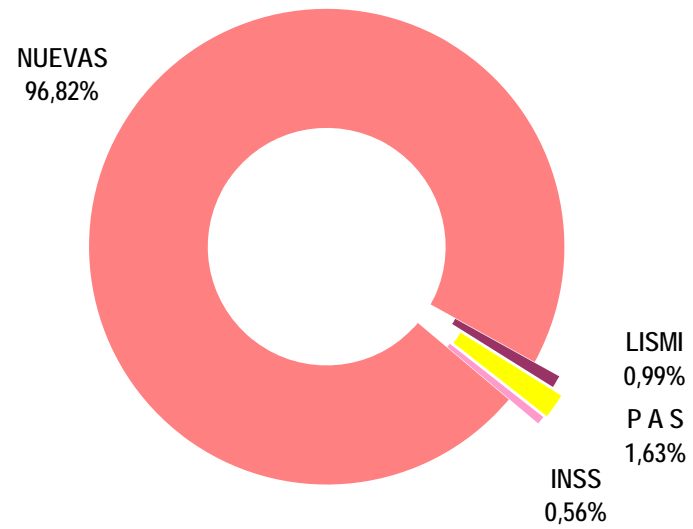

TOTAL P.N.Cs.  
ORIGEN SOLICITUDES APROBADAS

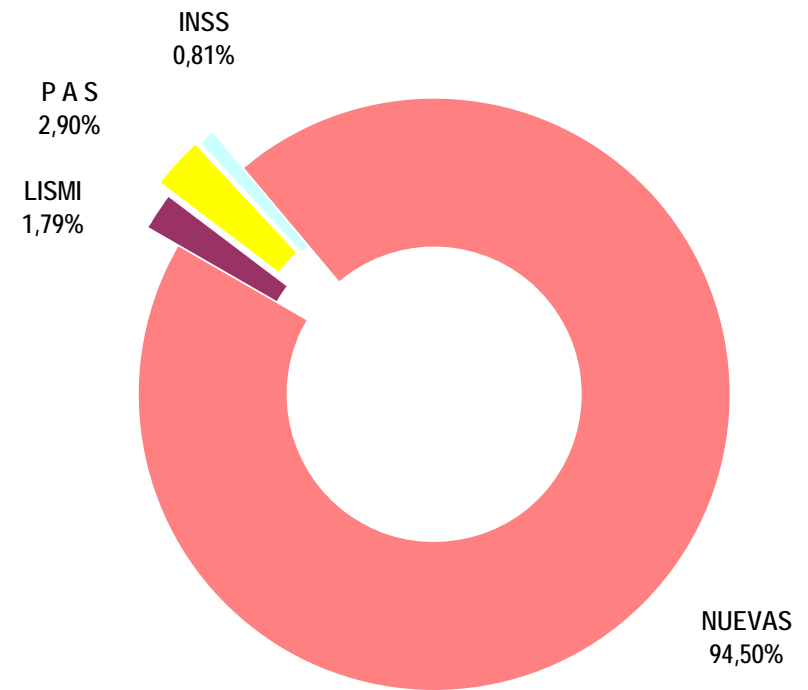

## TOTAL PENSIONES NO CONTRIBUTIVAS

## EVOLUCIÓN INTERANUAL DE LAS SOLICITUDES DENEGADAS

CC.AA. PROVINCIAS	2004		2005		2006		2007		2008		2009		2010	
	nº	% (1)	nº	% (1)	nº	% (1)	nº	% (1)	nº	% (1)	nº	% (1)	nº	% (1)
<b>ANDALUCÍA</b>	<b>5.541</b>	<b>25,89%</b>	<b>4.532</b>	<b>22,11%</b>	<b>5.138</b>	<b>25,11%</b>	<b>4.155</b>	<b>23,17%</b>	<b>4.155</b>	<b>22,20%</b>	<b>4.139</b>	<b>21,86%</b>	<b>3.949</b>	<b>20,86%</b>
ALMERÍA	328	1,53%	310	1,51%	379	1,85%	197	1,10%	240	1,28%	261	1,38%	233	1,23%
CÁDIZ	546	2,55%	556	2,71%	537	2,62%	406	2,26%	340	1,82%	386	2,04%	310	1,64%
CÓRDOBA	353	1,65%	303	1,48%	290	1,42%	284	1,58%	270	1,44%	288	1,52%	237	1,25%
GRANADA	368	1,72%	288	1,40%	336	1,64%	254	1,42%	289	1,54%	419	2,21%	263	1,39%
HUELVA	455	2,13%	310	1,51%	334	1,63%	255	1,42%	294	1,57%	255	1,35%	201	1,06%
JAÉN	373	1,74%	250	1,22%	238	1,16%	176	0,98%	176	0,94%	213	1,13%	161	0,85%
MÁLAGA	1.209	5,65%	1.285	6,27%	1.197	5,85%	1.183	6,60%	1.184	6,32%	1.011	5,34%	1.003	5,30%
SEVILLA	1.909	8,92%	1.230	6,00%	1.827	8,93%	1.400	7,81%	1.362	7,28%	1.306	6,90%	1.541	8,14%
<b>ARAGÓN</b>	<b>339</b>	<b>1,58%</b>	<b>387</b>	<b>1,89%</b>	<b>285</b>	<b>1,39%</b>	<b>246</b>	<b>1,37%</b>	<b>276</b>	<b>1,47%</b>	<b>258</b>	<b>1,36%</b>	<b>308</b>	<b>1,63%</b>
HUESCA	68	0,32%	61	0,30%	41	0,20%	60	0,33%	60	0,32%	46	0,24%	51	0,27%
TERUEL	24	0,11%	17	0,08%	19	0,09%	11	0,06%	15	0,08%	14	0,07%	18	0,10%
ZARAGOZA	247	1,15%	309	1,51%	225	1,10%	175	0,98%	201	1,07%	198	1,05%	239	1,26%
<b>ASTURIAS</b>	<b>611</b>	<b>2,85%</b>	<b>506</b>	<b>2,47%</b>	<b>435</b>	<b>2,13%</b>	<b>359</b>	<b>2,00%</b>	<b>324</b>	<b>1,73%</b>	<b>307</b>	<b>1,62%</b>	<b>422</b>	<b>2,23%</b>
<b>ILLES BALEARS</b>	<b>238</b>	<b>1,11%</b>	<b>184</b>	<b>0,90%</b>	<b>256</b>	<b>1,25%</b>	<b>312</b>	<b>1,74%</b>	<b>334</b>	<b>1,78%</b>	<b>379</b>	<b>2,00%</b>	<b>364</b>	<b>1,92%</b>
<b>CANARIAS</b>	<b>1.441</b>	<b>6,73%</b>	<b>1.817</b>	<b>8,86%</b>	<b>1.698</b>	<b>8,30%</b>	<b>1.486</b>	<b>8,29%</b>	<b>1.426</b>	<b>7,62%</b>	<b>1.433</b>	<b>7,57%</b>	<b>1.598</b>	<b>8,44%</b>
LAS PALMAS	725	3,39%	879	4,29%	845	4,13%	737	4,11%	651	3,48%	532	2,81%	521	2,75%
S.C. TENERIFE	716	3,35%	938	4,58%	853	4,17%	749	4,18%	775	4,14%	901	4,76%	1.077	5,69%
<b>CANTABRIA</b>	<b>290</b>	<b>1,35%</b>	<b>254</b>	<b>1,24%</b>	<b>257</b>	<b>1,26%</b>	<b>234</b>	<b>1,31%</b>	<b>203</b>	<b>1,08%</b>	<b>164</b>	<b>0,87%</b>	<b>139</b>	<b>0,73%</b>
<b>CASTILLA Y LEÓN</b>	<b>644</b>	<b>3,01%</b>	<b>732</b>	<b>3,57%</b>	<b>690</b>	<b>3,37%</b>	<b>618</b>	<b>3,45%</b>	<b>650</b>	<b>3,47%</b>	<b>612</b>	<b>3,23%</b>	<b>582</b>	<b>3,07%</b>
ÁVILA	34	0,16%	45	0,22%	42	0,21%	38	0,21%	36	0,19%	43	0,23%	38	0,20%
BURGOS	81	0,38%	87	0,42%	87	0,43%	83	0,46%	92	0,49%	112	0,59%	83	0,44%
LEÓN	176	0,82%	141	0,69%	114	0,56%	110	0,61%	124	0,66%	111	0,59%	128	0,68%
PALENCIA	30	0,14%	47	0,23%	35	0,17%	24	0,13%	42	0,22%	30	0,16%	28	0,15%
SALAMANCA	110	0,51%	156	0,76%	119	0,58%	121	0,67%	141	0,75%	108	0,57%	94	0,50%
SEGOVIA	39	0,18%	36	0,18%	36	0,18%	20	0,11%	30	0,16%	20	0,11%	21	0,11%
SORIA	11	0,05%	20	0,10%	15	0,07%	10	0,06%	7	0,04%	12	0,06%	13	0,07%
VALLADOLID	97	0,45%	126	0,61%	155	0,76%	126	0,70%	119	0,64%	109	0,58%	122	0,64%
ZAMORA	66	0,31%	74	0,36%	87	0,43%	86	0,48%	59	0,32%	67	0,35%	55	0,29%
<b>CASTILLA-LA MANCHA</b>	<b>940</b>	<b>4,39%</b>	<b>975</b>	<b>4,76%</b>	<b>978</b>	<b>4,78%</b>	<b>846</b>	<b>4,72%</b>	<b>1.021</b>	<b>5,45%</b>	<b>1.026</b>	<b>5,42%</b>	<b>921</b>	<b>4,86%</b>
ALBACETE	232	1,08%	293	1,43%	239	1,17%	201	1,12%	275	1,47%	264	1,39%	206	1,09%
CIUDAD REAL	251	1,17%	266	1,30%	243	1,19%	161	0,90%	262	1,40%	190	1,00%	175	0,92%
CUENCA	156	0,73%	125	0,61%	140	0,68%	164	0,91%	173	0,92%	176	0,93%	172	0,91%
GUADALAJARA	44	0,21%	35	0,17%	50	0,24%	65	0,36%	66	0,35%	99	0,52%	75	0,40%
TOLEDO	257	1,20%	256	1,25%	306	1,50%	255	1,42%	245	1,31%	297	1,57%	293	1,55%

CC.AA. PROVINCIAS	2004		2005		2006		2007		2008		2009		2010	
	nº	%	nº	%	nº	%	nº	% (1)	nº	% (1)	nº	% (1)	nº	% (1)
CATALUNYA	2.996	14,00%	3.201	15,61%	3.154	15,42%	2.929	16,33%	2.985	15,95%	3.064	16,18%	2.880	15,21%
BARCELONA	2.299	10,74%	2.475	12,07%	2.412	11,79%	2.200	12,27%	2.235	11,94%	2.378	12,56%	2.198	11,61%
GIRONA	176	0,82%	187	0,91%	193	0,94%	213	1,19%	220	1,18%	200	1,06%	198	1,05%
LLEIDA	163	0,76%	165	0,80%	182	0,89%	129	0,72%	152	0,81%	122	0,64%	123	0,65%
TARRAGONA	358	1,67%	374	1,82%	367	1,79%	387	2,16%	378	2,02%	364	1,92%	361	1,91%
COMUNIDAD VALENCIANA	3.298	15,41%	2.708	13,21%	2.937	14,36%	2.294	12,79%	2.651	14,16%	2.492	13,16%	2.085	11,01%
ALICANTE	913	4,27%	768	3,75%	982	4,80%	760	4,24%	956	5,11%	1.042	5,50%	813	4,29%
CASTELLÓN	273	1,28%	229	1,12%	204	1,00%	203	1,13%	248	1,32%	236	1,25%	164	0,87%
VALENCIA	2.112	9,87%	1.711	8,35%	1.751	8,56%	1.331	7,42%	1.447	7,73%	1.214	6,41%	1.108	5,85%
EXTREMADURA	344	1,61%	348	1,70%	328	1,60%	263	1,47%	282	1,51%	335	1,77%	293	1,55%
BADAJOS	184	0,86%	204	1,00%	215	1,05%	170	0,95%	156	0,83%	236	1,25%	202	1,07%
CÁCERES	160	0,75%	144	0,70%	113	0,55%	93	0,52%	126	0,67%	99	0,52%	91	0,48%
GALICIA	1.886	8,81%	1.832	8,94%	1.664	8,13%	1.600	8,92%	1.540	8,23%	1.707	9,02%	1.525	8,05%
A CORUÑA	847	3,96%	715	3,49%	605	2,96%	687	3,83%	642	3,43%	671	3,54%	492	2,60%
LUGO	118	0,55%	118	0,58%	92	0,45%	88	0,49%	94	0,50%	89	0,47%	105	0,55%
OURENSE	241	1,13%	238	1,16%	250	1,22%	238	1,33%	250	1,34%	234	1,24%	227	1,20%
PONTEVEDRA	680	3,18%	761	3,71%	717	3,50%	587	3,27%	554	2,96%	713	3,77%	701	3,70%
MADRID	1.126	5,26%	1.227	5,98%	1.055	5,16%	1.186	6,61%	1.317	7,04%	1.222	6,45%	1.367	7,22%
MURCIA	842	3,93%	957	4,67%	772	3,77%	653	3,64%	727	3,88%	915	4,83%	788	4,16%
NAVARRA	91	0,43%	112	0,55%	112	0,55%	112	0,62%	132	0,71%	138	0,73%	120	0,63%
PAÍS VASCO	480	2,24%	435	2,12%	417	2,04%	320	1,78%	349	1,86%	442	2,33%	338	1,79%
ÁLAVA	11	0,05%	15	0,07%	18	0,09%	15	0,08%	13	0,07%	4	0,02%	8	0,04%
GUIPÚZCOA	135	0,63%	157	0,77%	153	0,75%	128	0,71%	101	0,54%	138	0,73%	112	0,59%
VIZCAYA	334	1,56%	263	1,28%	246	1,20%	177	0,99%	235	1,26%	300	1,58%	218	1,15%
LA RIOJA	59	0,28%	55	0,27%	40	0,20%	70	0,39%	60	0,32%	63	0,33%	75	0,40%
CEUTA	99	0,46%	111	0,54%	92	0,45%	140	0,78%	125	0,67%	116	0,61%	125	0,66%
MELILLA	140	0,65%	129	0,63%	151	0,74%	108	0,60%	163	0,87%	121	0,64%	142	0,75%
<b>TOTAL ESTADO</b>	<b>21.405</b>	<b>100,00%</b>	<b>20.502</b>	<b>100,00%</b>	<b>20.459</b>	<b>100,00%</b>	<b>17.931</b>	<b>100,00%</b>	<b>18.720</b>	<b>100,00%</b>	<b>18.933</b>	<b>100,00%</b>	<b>18.021</b>	<b>95,18%</b>

(1) Calculado sobre el total de solicitudes presentadas en el año

**TOTAL PENSIONES NO CONTRIBUTIVAS**

**CAUSAS DE DENEGACIÓN PERIODO 2004-2010**

CC.AA. Y/O PROVINCIAS	EDAD	RESIDENCIA LEGAL	RECURSOS ECONÓMICOS		GRADO MINUSVALÍA ENF. CRÓNICA	PRESTACIÓN INCOMPATIBLE	SOLICITAR SIN PASAR DOS AÑOS	SIN DESGLOSAR	TOTAL CAUSAS DE DENEGACIÓN
			PERSONALES	U.E.C.					
			<b>ANDALUCÍA</b>	<b>982</b>					
ALMERÍA	85	102	313	807	568	73	0	0	1.948
CÁDIZ	14	30	1.429	1.405	88	106	0	9	3.081
CÓRDOBA	124	61	285	887	600	62	1	5	2.025
GRANADA	49	62	266	1.082	689	53	0	16	MAL
HUELVA	98	36	183	730	1.009	42	0	6	2.104
JAÉN	193	52	202	679	432	27	0	2	1.587
MÁLAGA	43	1.000	435	2.010	4.395	173	0	16	8.072
SEVILLA	376	94	812	3.182	5.860	174	26	51	10.575
<b>ARAGÓN</b>	<b>85</b>	<b>132</b>	<b>391</b>	<b>1.074</b>	<b>323</b>	<b>91</b>	<b>1</b>	<b>2</b>	<b>2.099</b>
HUESCA	28	4	73	202	67	12	1	0	387
TERUEL	8	7	7	67	27	2	0	0	118
ZARAGOZA	49	121	311	805	229	77	0	2	1.594
<b>ASTURIAS</b>	<b>81</b>	<b>132</b>	<b>441</b>	<b>1.073</b>	<b>1.176</b>	<b>61</b>	<b>0</b>	<b>0</b>	<b>2.964</b>
<b>ILLES BALEARS</b>	<b>88</b>	<b>235</b>	<b>263</b>	<b>560</b>	<b>766</b>	<b>38</b>	<b>19</b>	<b>98</b>	<b>2.067</b>
<b>CANARIAS</b>	<b>288</b>	<b>685</b>	<b>1.225</b>	<b>2.690</b>	<b>5.787</b>	<b>180</b>	<b>8</b>	<b>36</b>	<b>10.899</b>
LAS PALMAS	148	181	394	1.099	2.930	100	7	31	4.890
S.C. TENERIFE	140	504	831	1.591	2.857	80	1	5	6.009
<b>CANTABRIA</b>	<b>35</b>	<b>36</b>	<b>193</b>	<b>645</b>	<b>618</b>	<b>14</b>	<b>0</b>	<b>0</b>	<b>1.541</b>
<b>CASTILLA Y LEÓN</b>	<b>191</b>	<b>218</b>	<b>812</b>	<b>2.245</b>	<b>858</b>	<b>202</b>	<b>0</b>	<b>2</b>	<b>4.528</b>
ÁVILA	6	16	49	141	51	13	0	0	276
BURGOS	21	43	133	253	149	26	0	0	625
LEÓN	31	47	139	464	177	46	0	0	904
PALENCIA	11	8	27	139	46	5	0	0	236
SALAMANCA	55	55	92	376	237	34	0	0	849
SEGOVIA	8	18	43	91	28	13	0	1	202
SORIA	4	3	22	46	8	5	0	0	88
VALLADOLID	31	20	230	487	35	50	0	1	854
ZAMORA	24	8	77	248	127	10	0	0	494
<b>CASTILLA-LA MANCHA</b>	<b>359</b>	<b>251</b>	<b>989</b>	<b>3.461</b>	<b>1.394</b>	<b>252</b>	<b>0</b>	<b>1</b>	<b>6.707</b>
ALBACETE	53	72	292	781	461	51	0	0	1.710
CIUDAD REAL	120	40	204	822	298	64	0	0	1.548
CUENCA	65	13	197	602	187	42	0	0	1.106
GUADALAJARA	30	47	57	216	72	11	0	1	434
TOLEDO	91	79	239	1.040	376	84	0	0	1.909



CC.AA. Y/O PROVINCIAS	EDAD	RESIDENCIA LEGAL	RECURSOS ECONÓMICOS		GRADO MINUSVALÍA ENF. CRÓNICA	PRESTACIÓN INCOMPATIBLE	SOLICITAR SIN PASAR DOS AÑOS	SIN DESGLOSAR	TOTAL CAUSAS DE DENEGACIÓN
			PERSONALES	U.E.C.					
<b>CATALUNYA</b>	167	1.266	4.198	9.323	4.488	1.758	0	9	21.209
BARCELONA	112	932	3.238	6.864	3.719	1.325	0	7	16.197
GIRONA	22	105	301	594	241	124	0	0	1.387
LLEIDA	6	52	161	535	198	84	0	0	1.036
TARRAGONA	27	177	498	1.330	330	225	0	2	2.589
<b>C. VALENCIANA</b>	261	573	2.942	8.859	5.415	415	0	0	18.465
ALICANTE	124	75	1.077	2.681	2.104	173	0	0	6.234
CASTELLÓN	48	53	232	874	326	24	0	0	1.557
VALENCIA	89	445	1.633	5.304	2.985	218	0	0	10.674
<b>EXTREMADURA</b>	151	65	366	1.165	438	8	0	0	2.193
BADAJOS	107	36	201	687	330	6	0	0	1.367
CÁCERES	44	29	165	478	108	2	0	0	826
<b>GALICIA</b>	360	899	1.320	4.309	4.701	160	0	5	11.754
A CORUÑA	81	371	554	1.734	1.817	100	0	2	4.659
LUGO	73	16	68	253	279	15	0	0	704
OURENSE	33	174	125	376	958	12	0	0	1.678
PONTEVEDRA	173	338	573	1.946	1.647	33	0	3	4.713
<b>MADRID</b>	265	1.114	1.617	4.348	1.127	29	0	0	8.500
MURCIA	114	387	797	2.053	2.135	139	4	25	5.654
NAVARRA	10	63	160	529	41	14	0	0	817
<b>PAÍS VASCO</b>	180	120	898	1.103	367	113	0	0	2.781
ÁLAVA	1	0	14	69	0	0	0	0	84
GUIPÚZCOA	129	63	537	175	1	19	0	0	924
VIZCAYA	50	57	347	859	366	94	0	0	1.773
LA RIOJA	17	104	77	150	62	10	0	2	422
CEUTA	9	104	88	139	451	17	0	0	808
MELILLA	11	110	111	83	617	22	0	0	954
<b>TOTAL ESTADO</b>	3.654	7.931	20.813	54.591	44.405	4.233	59	285	135.971

## TOTAL PENSIONES NO CONTRIBUTIVAS

## EVOLUCIÓN INTERANUAL DE LAS SOLICITUDES CADUCADAS O DESISTIDAS

CC.AA. PROVINCIAS	2004		2005		2006		2007		2008		2009		2010	
	nº	% (1)	nº	% (1)	nº	% (1)	nº	% (1)	nº	% (1)	nº	% (1)	nº	% (1)
<b>ANDALUCÍA</b>	<b>769</b>	<b>12,32%</b>	<b>1.001</b>	<b>18,28%</b>	<b>1.159</b>	<b>19,57%</b>	<b>947</b>	<b>20,07%</b>	<b>788</b>	<b>14,83%</b>	<b>693</b>	<b>11,59%</b>	<b>548</b>	<b>9,17%</b>
ALMERÍA	17	0,27%	1	0,02%	50	0,84%	45	0,95%	51	0,96%	49	0,82%	47	0,79%
CÁDIZ	69	1,11%	65	1,19%	109	1,84%	91	1,93%	67	1,26%	71	1,19%	47	0,79%
CÓRDOBA	54	0,87%	46	0,84%	94	1,59%	53	1,12%	52	0,98%	54	0,90%	15	0,25%
GRANADA	124	1,99%	84	1,53%	145	2,45%	89	1,89%	97	1,83%	73	1,22%	103	1,72%
HUELVA	49	0,79%	70	1,28%	31	0,52%	23	0,49%	44	0,83%	34	0,57%	13	0,22%
JAÉN	57	0,91%	89	1,63%	85	1,44%	30	0,64%	108	2,03%	57	0,95%	44	0,74%
MÁLAGA	208	3,33%	281	5,13%	452	7,63%	541	11,46%	369	6,94%	355	5,94%	279	4,67%
SEVILLA	191	3,06%	365	6,67%	193	3,26%	75	1,59%	0	0,00%	0	0,00%	0	0,00%
<b>ARAGÓN</b>	<b>59</b>	<b>0,95%</b>	<b>45</b>	<b>0,82%</b>	<b>69</b>	<b>1,16%</b>	<b>49</b>	<b>1,04%</b>	<b>60</b>	<b>1,13%</b>	<b>54</b>	<b>0,90%</b>	<b>51</b>	<b>0,85%</b>
HUESCA	7	0,11%	6	0,11%	9	0,15%	6	0,13%	11	0,21%	12	0,20%	16	0,27%
TERUEL	7	0,11%	5	0,09%	2	0,03%	5	0,11%	5	0,09%	6	0,10%	1	0,02%
ZARAGOZA	45	0,72%	34	0,62%	58	0,98%	38	0,81%	44	0,83%	36	0,60%	34	0,57%
<b>ASTURIAS</b>	<b>217</b>	<b>3,48%</b>	<b>183</b>	<b>3,34%</b>	<b>159</b>	<b>2,68%</b>	<b>118</b>	<b>2,50%</b>	<b>67</b>	<b>1,26%</b>	<b>129</b>	<b>2,16%</b>	<b>136</b>	<b>2,28%</b>
<b>ILLES BALEARS</b>	<b>60</b>	<b>0,96%</b>	<b>122</b>	<b>2,23%</b>	<b>124</b>	<b>2,09%</b>	<b>143</b>	<b>3,03%</b>	<b>165</b>	<b>3,10%</b>	<b>186</b>	<b>3,11%</b>	<b>170</b>	<b>2,84%</b>
<b>CANARIAS</b>	<b>1.402</b>	<b>22,46%</b>	<b>713</b>	<b>13,02%</b>	<b>1.217</b>	<b>20,55%</b>	<b>358</b>	<b>7,59%</b>	<b>249</b>	<b>4,68%</b>	<b>290</b>	<b>4,85%</b>	<b>278</b>	<b>4,65%</b>
LAS PALMAS	503	8,06%	275	5,02%	399	6,74%	159	3,37%	79	1,49%	129	2,16%	127	2,12%
S.C. TENERIFE	899	14,40%	438	8,00%	818	13,81%	199	4,22%	170	3,20%	161	2,69%	151	2,53%
<b>CANTABRIA</b>	<b>60</b>	<b>0,96%</b>	<b>23</b>	<b>0,42%</b>	<b>78</b>	<b>1,32%</b>	<b>43</b>	<b>0,91%</b>	<b>10</b>	<b>0,19%</b>	<b>1</b>	<b>0,02%</b>	<b>0</b>	<b>0,00%</b>
<b>CASTILLA Y LEÓN</b>	<b>160</b>	<b>2,56%</b>	<b>237</b>	<b>4,33%</b>	<b>254</b>	<b>4,29%</b>	<b>167</b>	<b>3,54%</b>	<b>144</b>	<b>2,71%</b>	<b>239</b>	<b>4,00%</b>	<b>174</b>	<b>2,91%</b>
ÁVILA	19	0,30%	37	0,68%	7	0,12%	5	0,11%	11	0,21%	8	0,13%	12	0,20%
BURGOS	25	0,40%	31	0,57%	43	0,73%	29	0,61%	9	0,17%	86	1,44%	28	0,47%
LEÓN	21	0,34%	21	0,38%	52	0,88%	31	0,66%	38	0,71%	33	0,55%	34	0,57%
PALENCIA	10	0,16%	15	0,27%	9	0,15%	9	0,19%	15	0,28%	16	0,27%	10	0,17%
SALAMANCA	18	0,29%	15	0,27%	36	0,61%	13	0,28%	20	0,38%	25	0,42%	16	0,27%
SEGOVIA	22	0,35%	22	0,40%	18	0,30%	10	0,21%	4	0,08%	22	0,37%	15	0,25%
SORIA	5	0,08%	2	0,04%	11	0,19%	4	0,08%	2	0,04%	8	0,13%	5	0,08%
VALLADOLID	22	0,35%	74	1,35%	60	1,01%	48	1,02%	28	0,53%	29	0,49%	40	0,67%
ZAMORA	18	0,29%	20	0,37%	18	0,30%	18	0,38%	17	0,32%	12	0,20%	14	0,23%
<b>CASTILLA-LA MANCHA</b>	<b>120</b>	<b>1,92%</b>	<b>125</b>	<b>2,28%</b>	<b>107</b>	<b>1,81%</b>	<b>72</b>	<b>1,53%</b>	<b>78</b>	<b>1,47%</b>	<b>273</b>	<b>4,57%</b>	<b>300</b>	<b>5,02%</b>
ALBACETE	23	0,37%	27	0,49%	25	0,42%	4	0,08%	9	0,17%	27	0,45%	32	0,54%
CIUDAD REAL	38	0,61%	35	0,64%	23	0,39%	29	0,61%	37	0,70%	84	1,41%	85	1,42%
CUENCA	6	0,10%	14	0,26%	9	0,15%	14	0,30%	10	0,19%	35	0,59%	28	0,47%
GUADALAJARA	11	0,18%	4	0,07%	12	0,20%	6	0,13%	18	0,34%	18	0,30%	17	0,28%
TOLEDO	42	0,67%	45	0,82%	38	0,64%	19	0,40%	4	0,08%	109	1,82%	138	2,31%

CC.AA. PROVINCIAS	2004		2005		2006		2007		2008		2009		2010	
	nº	%	nº	%	nº	%	nº	% (1)	nº	% (1)	nº	% (1)	nº	% (1)
CATALUNYA	1.161	18,60%	1.119	20,43%	961	16,22%	916	19,41%	1.237	23,27%	1.481	24,78%	1.610	26,94%
BARCELONA	940	15,06%	892	16,29%	735	12,41%	651	13,80%	925	17,40%	1.104	18,47%	1.151	19,26%
GIRONA	55	0,88%	64	1,17%	52	0,88%	77	1,63%	85	1,60%	114	1,91%	142	2,38%
LLEIDA	45	0,72%	37	0,68%	58	0,98%	48	1,02%	61	1,15%	90	1,51%	69	1,15%
TARRAGONA	121	1,94%	126	2,30%	116	1,96%	140	2,97%	166	3,12%	173	2,89%	248	4,15%
COMUNIDAD VALENCIANA	705	11,29%	592	10,81%	489	8,26%	829	17,57%	771	14,51%	570	9,54%	632	10,57%
ALICANTE	350	5,61%	222	4,05%	225	3,80%	271	5,74%	299	5,63%	309	5,17%	349	5,84%
CASTELLÓN	46	0,74%	37	0,68%	93	1,57%	59	1,25%	58	1,09%	54	0,90%	40	0,67%
VALENCIA	309	4,95%	333	6,08%	171	2,89%	499	10,57%	414	7,79%	207	3,46%	243	4,07%
EXTREMADURA	43	0,69%	104	1,90%	136	2,30%	62	1,31%	73	1,37%	108	1,81%	96	1,61%
BADAJOS	29	0,46%	75	1,37%	95	1,60%	40	0,85%	45	0,85%	71	1,19%	75	1,25%
CÁCERES	14	0,22%	29	0,53%	41	0,69%	22	0,47%	28	0,53%	37	0,62%	21	0,35%
GALICIA	377	6,04%	321	5,86%	225	3,80%	197	4,17%	228	4,29%	207	3,46%	220	3,68%
A CORUÑA	194	3,11%	163	2,98%	101	1,71%	79	1,67%	134	2,52%	116	1,94%	74	1,24%
LUGO	28	0,45%	34	0,62%	32	0,54%	19	0,40%	33	0,62%	20	0,33%	38	0,64%
OURENSE	44	0,70%	42	0,77%	30	0,51%	44	0,93%	22	0,41%	27	0,45%	30	0,50%
PONTEVEDRA	111	1,78%	82	1,50%	62	1,05%	55	1,17%	39	0,73%	44	0,74%	78	1,31%
MADRID	821	13,15%	648	11,83%	576	9,72%	505	10,70%	762	14,34%	1.446	24,19%	611	10,22%
MURCIA	204	3,27%	153	2,79%	253	4,27%	198	4,20%	240	4,52%	205	3,43%	196	3,28%
NAVARRA	1	0,02%	12	0,22%	1	0,02%	10	0,21%	13	0,24%	14	0,23%	7	0,12%
PAÍS VASCO	34	0,54%	25	0,46%	56	0,95%	51	1,08%	372	7,00%	36	0,60%	41	0,69%
ÁLAVA	0	0,00%	0	0,00%	0	0,00%	0	0,00%	341	6,42%	0	0,00%	0	0,00%
GUIPÚZCOA	0	0,00%	0	0,00%	0	0,00%	0	0,00%	0	0,00%	0	0,00%	0	0,00%
VIZCAYA	34	0,54%	25	0,46%	56	0,95%	51	1,08%	31	0,58%	36	0,60%	41	0,69%
LA RIOJA	8	0,13%	5	0,09%	7	0,12%	8	0,17%	5	0,09%	1	0,02%	4	0,07%
CEUTA	34	0,54%	38	0,69%	40	0,68%	30	0,64%	39	0,73%	32	0,54%	23	0,38%
MELILLA	7	0,11%	10	0,18%	12	0,20%	16	0,34%	14	0,26%	12	0,20%	21	0,35%
<b>TOTAL ESTADO</b>	<b>6.242</b>	<b>100,00%</b>	<b>5.476</b>	<b>100,00%</b>	<b>5.923</b>	<b>100,00%</b>	<b>4.719</b>	<b>100,00%</b>	<b>5.315</b>	<b>100,00%</b>	<b>5.977</b>	<b>100,00%</b>	<b>5.118</b>	<b>85,63%</b>

(1) Calculado sobre el total de solicitudes presentadas en el año

## TOTAL PENSIONES NO CONTRIBUTIVAS

## EVOLUCIÓN INTERANUAL DE LAS SOLICITUDES PENDIENTES

CC.AA. PROVINCIAS	2004		2005		2006		2007		2008		2009		2010	
	nº	% (1)	nº	% (1)	nº	% (1)	nº	% (1)	nº	% (1)	nº	% (1)	nº	% (1)
<b>ANDALUCÍA</b>	<b>4.805</b>	<b>28,95%</b>	<b>4.418</b>	<b>23,29%</b>	<b>2.796</b>	<b>16,74%</b>	<b>3.057</b>	<b>17,92%</b>	<b>3.299</b>	<b>18,17%</b>	<b>3.750</b>	<b>19,71%</b>	<b>3.522</b>	<b>18,51%</b>
ALMERÍA	145	0,87%	227	1,20%	110	0,66%	96	0,56%	89	0,49%	73	0,38%	117	0,61%
CÁDIZ	433	2,61%	520	2,74%	438	2,62%	448	2,63%	495	2,73%	484	2,54%	617	3,24%
CÓRDOBA	135	0,81%	330	1,74%	171	1,02%	192	1,13%	198	1,09%	191	1,00%	287	1,51%
GRANADA	369	2,22%	380	2,00%	194	1,16%	308	1,81%	328	1,81%	282	1,48%	297	1,56%
HUELVA	153	0,92%	151	0,80%	46	0,28%	113	0,66%	134	0,74%	99	0,52%	105	0,55%
JAÉN	132	0,80%	95	0,50%	67	0,40%	81	0,47%	82	0,45%	79	0,42%	94	0,49%
MÁLAGA	1.768	10,65%	1.140	6,01%	667	3,99%	763	4,47%	650	3,58%	862	4,53%	568	2,99%
SEVILLA	1.670	10,06%	1.575	8,30%	1.103	6,60%	1.056	6,19%	1.323	7,29%	1.680	8,83%	1.437	7,55%
<b>ARAGÓN</b>	<b>160</b>	<b>0,96%</b>	<b>126</b>	<b>0,66%</b>	<b>93</b>	<b>0,56%</b>	<b>111</b>	<b>0,65%</b>	<b>84</b>	<b>0,46%</b>	<b>82</b>	<b>0,43%</b>	<b>97</b>	<b>0,51%</b>
HUESCA	34	0,20%	37	0,20%	16	0,10%	30	0,18%	35	0,19%	32	0,17%	27	0,14%
TERUEL	5	0,03%	8	0,04%	5	0,03%	9	0,05%	8	0,04%	6	0,03%	9	0,05%
ZARAGOZA	121	0,73%	81	0,43%	72	0,43%	72	0,42%	41	0,23%	44	0,23%	61	0,32%
<b>ASTURIAS</b>	<b>747</b>	<b>4,50%</b>	<b>394</b>	<b>2,08%</b>	<b>351</b>	<b>2,10%</b>	<b>366</b>	<b>2,15%</b>	<b>487</b>	<b>2,68%</b>	<b>647</b>	<b>3,40%</b>	<b>379</b>	<b>1,99%</b>
<b>ILLES BALEARS</b>	<b>239</b>	<b>1,44%</b>	<b>179</b>	<b>0,94%</b>	<b>156</b>	<b>0,93%</b>	<b>91</b>	<b>0,53%</b>	<b>99</b>	<b>0,55%</b>	<b>133</b>	<b>0,70%</b>	<b>144</b>	<b>0,76%</b>
<b>CANARIAS</b>	<b>1.785</b>	<b>10,76%</b>	<b>4.127</b>	<b>21,76%</b>	<b>4.112</b>	<b>24,62%</b>	<b>4.064</b>	<b>23,83%</b>	<b>4.342</b>	<b>23,91%</b>	<b>4.796</b>	<b>25,21%</b>	<b>5.187</b>	<b>27,26%</b>
LAS PALMAS	892	5,37%	1.378	7,27%	1.518	9,09%	1.473	8,64%	1.592	8,77%	2.052	10,79%	2.523	13,26%
S.C. TENERIFE	893	5,38%	2.749	14,49%	2.594	15,53%	2.591	15,19%	2.750	15,14%	2.744	14,42%	2.664	14,00%
<b>CANTABRIA</b>	<b>209</b>	<b>1,26%</b>	<b>171</b>	<b>0,90%</b>	<b>149</b>	<b>0,89%</b>	<b>96</b>	<b>0,56%</b>	<b>42</b>	<b>0,23%</b>	<b>50</b>	<b>0,26%</b>	<b>49</b>	<b>0,26%</b>
<b>CASTILLA Y LEÓN</b>	<b>389</b>	<b>2,34%</b>	<b>611</b>	<b>3,22%</b>	<b>413</b>	<b>2,47%</b>	<b>503</b>	<b>2,95%</b>	<b>649</b>	<b>3,57%</b>	<b>639</b>	<b>3,36%</b>	<b>667</b>	<b>3,51%</b>
ÁVILA	15	0,09%	12	0,06%	27	0,16%	50	0,29%	46	0,25%	21	0,11%	26	0,14%
BURGOS	92	0,55%	77	0,41%	42	0,25%	45	0,26%	112	0,62%	98	0,52%	115	0,60%
LEÓN	44	0,27%	128	0,67%	31	0,19%	59	0,35%	55	0,30%	74	0,39%	59	0,31%
PALENCIA	10	0,06%	12	0,06%	14	0,08%	17	0,10%	16	0,09%	22	0,12%	10	0,05%
SALAMANCA	83	0,50%	96	0,51%	96	0,57%	89	0,52%	81	0,45%	68	0,36%	71	0,37%
SEGOVIA	13	0,08%	45	0,24%	7	0,04%	15	0,09%	23	0,13%	23	0,12%	36	0,19%
SORIA	12	0,07%	14	0,07%	10	0,06%	12	0,07%	11	0,06%	11	0,06%	8	0,04%
VALLADOLID	86	0,52%	175	0,92%	143	0,86%	153	0,90%	227	1,25%	276	1,45%	283	1,49%
ZAMORA	34	0,20%	52	0,27%	43	0,26%	63	0,37%	78	0,43%	46	0,24%	59	0,31%
<b>CASTILLA-LA MANCHA</b>	<b>689</b>	<b>4,15%</b>	<b>753</b>	<b>3,97%</b>	<b>667</b>	<b>3,99%</b>	<b>950</b>	<b>5,57%</b>	<b>845</b>	<b>4,65%</b>	<b>944</b>	<b>4,96%</b>	<b>782</b>	<b>4,11%</b>
ALBACETE	257	1,55%	237	1,25%	247	1,48%	263	1,54%	170	0,94%	133	0,70%	124	0,65%
CIUDAD REAL	98	0,59%	151	0,80%	83	0,50%	213	1,25%	248	1,37%	265	1,39%	249	1,31%
CUENCA	121	0,73%	92	0,49%	105	0,63%	85	0,50%	100	0,55%	45	0,24%	40	0,21%
GUADALAJARA	17	0,10%	20	0,11%	20	0,12%	30	0,18%	48	0,26%	28	0,15%	25	0,13%
TOLEDO	196	1,18%	253	1,33%	212	1,27%	359	2,10%	279	1,54%	473	2,49%	344	1,81%

CC.AA. PROVINCIAS	2004		2005		2006		2007		2008		2009		2010	
	nº	%	nº	%	nº	%	nº	% (1)	nº	% (1)	nº	% (1)	nº	% (1)
CATALUNYA	2.153	12,97%	1.674	8,83%	1.810	10,84%	2.356	13,81%	2.924	16,10%	3.674	19,31%	4.302	22,61%
BARCELONA	1.658	9,99%	1.285	6,77%	1.338	8,01%	1.724	10,11%	2.184	12,03%	2.654	13,95%	3.145	16,53%
GIRONA	139	0,84%	120	0,63%	152	0,91%	191	1,12%	250	1,38%	331	1,74%	457	2,40%
LLEIDA	119	0,72%	82	0,43%	90	0,54%	113	0,66%	150	0,83%	189	0,99%	170	0,89%
TARRAGONA	237	1,43%	187	0,99%	230	1,38%	328	1,92%	340	1,87%	500	2,63%	530	2,79%
COMUNIDAD VALENCIANA	1.695	10,21%	2.843	14,99%	2.330	13,95%	2.106	12,35%	2.030	11,18%	1.655	8,70%	1.848	9,71%
ALICANTE	896	5,40%	1.109	5,85%	939	5,62%	934	5,48%	942	5,19%	632	3,32%	763	4,01%
CASTELLÓN	181	1,09%	309	1,63%	296	1,77%	231	1,35%	228	1,26%	107	0,56%	134	0,70%
VALENCIA	618	3,72%	1.425	7,51%	1.095	6,56%	941	5,52%	860	4,74%	916	4,81%	951	5,00%
EXTREMADURA	67	0,40%	59	0,31%	76	0,46%	62	0,36%	152	0,84%	69	0,36%	30	0,16%
BADAJOS	15	0,09%	24	0,13%	36	0,22%	3	0,02%	94	0,52%	33	0,17%	17	0,09%
CÁCERES	52	0,31%	35	0,18%	40	0,24%	59	0,35%	58	0,32%	36	0,19%	13	0,07%
GALICIA	904	5,45%	1.147	6,05%	1.064	6,37%	874	5,12%	1.289	7,10%	1.371	7,21%	919	4,83%
A CORUÑA	508	3,06%	612	3,23%	627	3,75%	549	3,22%	634	3,49%	633	3,33%	621	3,26%
LUGO	70	0,42%	55	0,29%	29	0,17%	31	0,18%	34	0,19%	52	0,27%	31	0,16%
OURENSE	121	0,73%	169	0,89%	168	1,01%	196	1,15%	223	1,23%	158	0,83%	164	0,86%
PONTEVEDRA	205	1,24%	311	1,64%	240	1,44%	98	0,57%	398	2,19%	528	2,78%	103	0,54%
MADRID	1.354	8,16%	1.098	5,79%	1.459	8,74%	1.167	6,84%	880	4,85%	195	1,02%	1.673	8,79%
MURCIA	801	4,83%	796	4,20%	566	3,39%	556	3,26%	722	3,98%	740	3,89%	723	3,80%
NAVARRA	106	0,64%	22	0,12%	29	0,17%	46	0,27%	31	0,17%	26	0,14%	78	0,41%
PAÍS VASCO	337	2,03%	367	1,93%	461	2,76%	501	2,94%	147	0,81%	106	0,56%	158	0,83%
ÁLAVA	88	0,53%	163	0,86%	231	1,38%	302	1,77%	1	0,01%	10	0,05%	3	0,02%
GUIPÚZCOA	61	0,37%	48	0,25%	24	0,14%	35	0,21%	4	0,02%	11	0,06%	5	0,03%
VIZCAYA	188	1,13%	156	0,82%	206	1,23%	164	0,96%	142	0,78%	85	0,45%	150	0,79%
LA RIOJA	50	0,30%	58	0,31%	41	0,25%	30	0,18%	33	0,18%	22	0,12%	17	0,09%
CEUTA	69	0,42%	70	0,37%	81	0,48%	63	0,37%	53	0,29%	65	0,34%	50	0,26%
MELILLA	37	0,22%	54	0,28%	48	0,29%	58	0,34%	52	0,29%	62	0,33%	65	0,34%
<b>TOTAL ESTADO</b>	<b>16.596</b>	<b>100,00%</b>	<b>18.967</b>	<b>100,00%</b>	<b>16.702</b>	<b>100,00%</b>	<b>17.057</b>	<b>100,00%</b>	<b>18.160</b>	<b>100,00%</b>	<b>19.026</b>	<b>100,00%</b>	<b>20.690</b>	<b>108,75%</b>

(1) Calculado sobre el total de solicitudes presentadas en el año

## TOTAL PENSIONES NO CONTRIBUTIVAS

## EVOLUCIÓN INTERANUAL COEFICIENTE DE COBERTURA

CC.AA. PROVINCIAS	2004 % (1)	2005 % (1)	2006 % (1)	2007 % (1)	2008 % (1)	2009 % (1)	2010 % (1)
<b>ANDALUCÍA</b>	<b>99,50%</b>	<b>102,83%</b>	<b>112,33%</b>	<b>97,87%</b>	<b>98,01%</b>	<b>96,42%</b>	<b>102,02%</b>
ALMERÍA	105,81%	90,31%	115,62%	102,15%	100,95%	101,95%	94,29%
CÁDIZ	100,00%	96,45%	103,12%	99,46%	97,35%	100,65%	93,20%
CÓRDOBA	100,31%	86,17%	117,15%	97,91%	99,43%	100,65%	90,57%
GRANADA	98,89%	99,03%	118,45%	88,96%	98,02%	104,41%	98,40%
HUELVA	99,35%	100,20%	111,88%	91,46%	97,51%	104,12%	99,10%
JAÉN	102,60%	103,60%	103,31%	98,06%	99,86%	100,41%	97,53%
MÁLAGA	90,97%	124,82%	115,86%	97,23%	103,85%	93,32%	111,55%
SEVILLA	103,70%	102,88%	115,08%	101,73%	91,37%	88,82%	108,71%
<b>ARAGÓN</b>	<b>100,92%</b>	<b>102,61%</b>	<b>102,75%</b>	<b>98,10%</b>	<b>102,94%</b>	<b>100,22%</b>	<b>98,54%</b>
HUESCA	104,18%	98,88%	110,34%	93,64%	97,57%	101,40%	102,62%
TERUEL	112,24%	97,09%	103,23%	94,59%	101,12%	102,90%	95,89%
ZARAGOZA	98,83%	104,30%	101,00%	100,00%	104,97%	99,53%	97,77%
<b>ASTURIAS</b>	<b>110,40%</b>	<b>126,26%</b>	<b>103,26%</b>	<b>98,67%</b>	<b>87,74%</b>	<b>84,76%</b>	<b>125,50%</b>
<b>ILLES BALEARS</b>	<b>104,68%</b>	<b>110,58%</b>	<b>102,73%</b>	<b>106,52%</b>	<b>99,26%</b>	<b>97,25%</b>	<b>99,13%</b>
<b>CANARIAS</b>	<b>100,93%</b>	<b>67,75%</b>	<b>100,28%</b>	<b>101,02%</b>	<b>93,86%</b>	<b>89,91%</b>	<b>91,45%</b>
LAS PALMAS	99,59%	80,82%	94,13%	102,35%	93,45%	76,59%	76,88%
S.C. TENERIFE	102,00%	60,75%	105,23%	100,11%	94,14%	100,24%	103,16%
<b>CANTABRIA</b>	<b>93,05%</b>	<b>104,77%</b>	<b>102,37%</b>	<b>107,32%</b>	<b>107,55%</b>	<b>98,90%</b>	<b>100,16%</b>
<b>CASTILLA Y LEÓN</b>	<b>101,74%</b>	<b>93,62%</b>	<b>107,34%</b>	<b>96,35%</b>	<b>94,44%</b>	<b>100,38%</b>	<b>98,88%</b>
ÁVILA	98,14%	101,03%	91,48%	85,80%	102,41%	114,04%	97,40%
BURGOS	94,19%	104,09%	109,62%	99,00%	81,69%	103,06%	95,38%
LEÓN	106,64%	86,69%	124,07%	93,38%	100,96%	95,58%	103,73%
PALENCIA	106,45%	99,20%	98,91%	98,24%	100,58%	96,36%	106,49%
SALAMANCA	99,27%	98,06%	100,00%	101,59%	101,74%	102,84%	99,25%
SEGOVIA	105,70%	80,61%	133,93%	91,40%	92,31%	100,00%	86,87%
SORIA	104,35%	97,67%	105,13%	96,97%	101,75%	100,00%	105,17%
VALLADOLID	97,00%	86,24%	105,78%	98,07%	87,77%	90,72%	98,73%
ZAMORA	111,72%	95,20%	103,07%	93,17%	94,66%	113,85%	94,61%
<b>CASTILLA-LA MANCHA</b>	<b>101,58%</b>	<b>97,88%</b>	<b>103,29%</b>	<b>88,82%</b>	<b>104,09%</b>	<b>96,77%</b>	<b>105,90%</b>
ALBACETE	97,78%	102,76%	98,46%	96,89%	116,43%	105,93%	101,58%
CIUDAD REAL	99,88%	93,54%	111,06%	78,69%	95,17%	97,36%	102,35%
CUENCA	100,00%	106,90%	96,88%	104,91%	96,08%	113,25%	101,21%
GUADALAJARA	104,07%	97,86%	100,00%	95,00%	91,35%	107,81%	101,42%
TOLEDO	106,41%	93,81%	105,34%	81,63%	111,68%	82,71%	114,81%

CC.AA. PROVINCIAS	2004 % (1)	2005 % (1)	2006 % (1)	2007 % (1)	2008 % (1)	2009 % (1)	2010 % (1)
CATALUNYA	105,31%	105,94%	98,31%	92,66%	93,12%	91,35%	92,45%
BARCELONA	104,09%	105,99%	99,12%	93,08%	92,58%	92,65%	92,02%
GIRONA	104,86%	103,80%	94,20%	92,34%	90,82%	88,45%	83,55%
LLEIDA	110,37%	108,94%	98,38%	93,77%	91,89%	91,20%	105,48%
TARRAGONA	111,38%	105,41%	95,47%	90,01%	98,74%	85,92%	97,15%
COMUNIDAD VALENCIANA	109,26%	85,38%	108,16%	103,83%	101,18%	105,88%	97,09%
ALICANTE	104,01%	91,02%	108,22%	100,24%	99,65%	113,48%	95,19%
CASTELLÓN	102,48%	81,31%	102,49%	114,04%	100,48%	120,40%	95,53%
VALENCIA	113,04%	83,17%	108,93%	104,62%	102,29%	98,39%	98,94%
EXTREMADURA	110,77%	100,51%	98,78%	101,47%	93,37%	105,90%	102,92%
BADAJOS	119,30%	99,07%	98,61%	106,15%	88,50%	106,71%	101,70%
CÁCERES	98,23%	102,80%	99,05%	95,40%	100,18%	104,43%	105,81%
GALICIA	100,10%	95,94%	101,62%	104,02%	91,81%	98,30%	111,06%
A CORUÑA	103,16%	95,66%	99,27%	104,18%	95,86%	100,05%	100,73%
LUGO	97,38%	102,72%	105,65%	99,49%	99,33%	95,69%	105,29%
OURENSE	100,00%	94,08%	100,13%	96,03%	96,14%	110,11%	99,06%
PONTEVEDRA	97,28%	95,25%	103,86%	108,07%	83,92%	93,00%	129,99%
MADRID	101,45%	105,39%	92,16%	107,23%	106,23%	114,48%	75,49%
MURCIA	93,90%	100,24%	112,27%	100,56%	91,87%	99,17%	100,87%
NAVARRA	93,32%	122,95%	98,03%	95,17%	103,96%	101,28%	86,42%
PAÍS VASCO	96,62%	98,30%	94,66%	97,58%	123,11%	102,26%	96,90%
ÁLAVA	70,41%	68,62%	70,43%	68,44%	230,87%	94,44%	104,83%
GUIPÚZCOA	95,74%	102,11%	103,91%	98,10%	106,07%	98,99%	100,96%
VIZCAYA	102,03%	103,53%	94,54%	104,95%	102,78%	105,91%	92,86%
LA RIOJA	109,01%	96,68%	107,39%	105,58%	98,60%	105,34%	102,23%
CEUTA	103,60%	99,63%	96,15%	106,36%	103,45%	95,51%	106,33%
MELILLA	104,36%	94,41%	101,80%	96,15%	101,86%	96,60%	99,02%
<b>TOTAL ESTADO</b>	<b>102,20%</b>	<b>96,33%</b>	<b>103,88%</b>	<b>99,33%</b>	<b>98,03%</b>	<b>98,50%</b>	<b>97,04%</b>

(1) Este coeficiente se establece a partir del cociente entre los expedientes resueltos y la solicitudes presentadas

## TOTAL PENSIONES NO CONTRIBUTIVAS

## EVOLUCIÓN INTERANUAL COEFICIENTE DE RECONOCIMIENTO

PROVINCIAS	2004 % (1)	2005 % (1)	2006 % (1)	2007 % (1)	2008 % (1)	2009 % (1)	2010 % (1)
<b>ANDALUCÍA</b>	<b>56,46%</b>	<b>60,64%</b>	<b>57,38%</b>	<b>57,42%</b>	<b>58,60%</b>	<b>60,20%</b>	<b>60,96%</b>
ALMERÍA	60,53%	59,29%	50,46%	63,66%	60,73%	62,87%	61,49%
CÁDIZ	73,45%	73,71%	76,15%	73,21%	76,43%	73,26%	80,41%
CÓRDOBA	68,69%	71,28%	64,64%	65,68%	69,45%	68,60%	72,67%
GRANADA	60,64%	66,84%	59,72%	62,68%	61,09%	54,82%	60,30%
HUELVA	52,68%	61,22%	63,09%	61,28%	58,83%	67,31%	67,67%
JAÉN	59,66%	68,14%	63,00%	70,90%	61,20%	63,27%	65,37%
MÁLAGA	47,92%	50,41%	52,29%	48,84%	49,03%	53,91%	54,86%
SEVILLA	46,15%	53,01%	43,90%	46,65%	51,80%	53,93%	49,18%
<b>ARAGÓN</b>	<b>69,76%</b>	<b>67,66%</b>	<b>71,24%</b>	<b>68,28%</b>	<b>64,48%</b>	<b>66,38%</b>	<b>64,56%</b>
HUESCA	72,63%	74,72%	77,68%	67,96%	64,68%	73,27%	65,82%
TERUEL	71,82%	78,00%	78,13%	77,14%	77,78%	71,83%	72,86%
ZARAGOZA	68,67%	64,68%	68,94%	67,43%	62,60%	63,44%	63,45%
<b>ASTURIAS</b>	<b>49,01%</b>	<b>59,40%</b>	<b>56,45%</b>	<b>57,26%</b>	<b>54,85%</b>	<b>51,01%</b>	<b>57,70%</b>
<b>ILLES BALEARS</b>	<b>60,84%</b>	<b>51,20%</b>	<b>56,07%</b>	<b>57,16%</b>	<b>53,54%</b>	<b>53,00%</b>	<b>57,21%</b>
<b>CANARIAS</b>	<b>49,43%</b>	<b>48,59%</b>	<b>45,65%</b>	<b>61,04%</b>	<b>60,61%</b>	<b>57,43%</b>	<b>55,12%</b>
LAS PALMAS	49,96%	43,65%	44,54%	54,29%	56,98%	56,08%	58,62%
S.C. TENERIFE	49,02%	52,11%	46,44%	65,81%	63,01%	58,22%	53,02%
<b>CANTABRIA</b>	<b>62,65%</b>	<b>66,83%</b>	<b>64,77%</b>	<b>64,35%</b>	<b>72,30%</b>	<b>77,15%</b>	<b>78,28%</b>
<b>CASTILLA Y LEÓN</b>	<b>71,38%</b>	<b>70,26%</b>	<b>67,39%</b>	<b>66,95%</b>	<b>68,01%</b>	<b>67,63%</b>	<b>69,37%</b>
ÁVILA	74,88%	72,01%	69,57%	69,06%	72,35%	74,88%	73,26%
BURGOS	67,28%	69,11%	67,42%	62,42%	66,22%	58,05%	68,38%
LEÓN	61,67%	70,38%	66,80%	64,30%	61,43%	64,96%	61,15%
PALENCIA	79,80%	74,90%	75,69%	80,24%	67,05%	71,07%	80,71%
SALAMANCA	76,56%	73,97%	70,97%	70,02%	65,67%	71,70%	72,29%
SEGOVIA	63,47%	56,39%	64,00%	64,71%	64,58%	58,00%	58,14%
SORIA	77,78%	73,81%	68,29%	78,13%	84,48%	72,22%	70,49%
VALLADOLID	73,73%	64,16%	63,31%	65,68%	72,32%	71,19%	70,22%
ZAMORA	74,07%	73,67%	65,23%	61,90%	71,43%	69,96%	69,74%
<b>CASTILLA-LA MANCHA</b>	<b>64,21%</b>	<b>62,86%</b>	<b>59,80%</b>	<b>59,16%</b>	<b>58,85%</b>	<b>56,14%</b>	<b>58,03%</b>
ALBACETE	58,67%	56,99%	58,69%	58,84%	56,90%	55,98%	58,97%
CIUDAD REAL	65,26%	60,81%	61,05%	60,42%	56,60%	56,30%	62,70%
CUENCA	64,40%	69,04%	63,03%	58,31%	50,27%	55,11%	52,04%
GUADALAJARA	57,03%	71,53%	62,42%	62,63%	55,79%	57,61%	57,21%
TOLEDO	67,85%	65,16%	57,48%	58,04%	67,45%	56,25%	56,90%



CC.AA. PROVINCIAS	2004 % (1)	2005 % (1)	2006 % (1)	2007 % (1)	2008 % (1)	2009 % (1)	2010 % (1)
CATALUNYA	50,92%	49,46%	47,92%	44,23%	45,05%	42,63%	41,62%
BARCELONA	49,72%	49,01%	47,44%	45,13%	44,97%	41,20%	40,85%
GIRONA	55,41%	51,64%	52,88%	38,30%	47,77%	49,35%	46,88%
LLEIDA	59,30%	55,21%	50,72%	48,84%	49,16%	47,52%	47,54%
TARRAGONA	52,00%	48,72%	46,75%	40,32%	42,07%	44,98%	40,47%
COMUNIDAD VALENCIANA	51,67%	50,79%	49,63%	48,62%	47,49%	54,64%	57,78%
ALICANTE	49,82%	54,17%	46,09%	49,98%	44,54%	48,24%	55,14%
CASTELLÓN	51,67%	52,24%	44,59%	50,38%	51,74%	59,38%	64,64%
VALENCIA	52,58%	48,76%	52,26%	47,55%	48,59%	58,54%	58,67%
EXTREMADURA	77,20%	71,52%	66,16%	66,29%	72,00%	70,25%	71,69%
BADAJOS	80,42%	71,03%	63,49%	63,16%	71,29%	68,35%	70,99%
CÁCERES	71,43%	72,28%	70,50%	70,81%	72,89%	73,80%	73,27%
GALICIA	63,17%	62,53%	63,69%	63,42%	62,02%	59,57%	61,56%
A CORUÑA	60,13%	61,69%	65,29%	60,58%	60,57%	58,54%	65,66%
LUGO	76,86%	73,19%	74,49%	72,56%	71,65%	72,75%	65,79%
OURENSE	66,98%	63,30%	63,73%	58,41%	59,58%	63,14%	59,34%
PONTEVEDRA	61,21%	60,31%	59,24%	66,23%	62,13%	56,19%	57,71%
MADRID	62,38%	62,53%	61,56%	60,95%	57,50%	50,73%	56,54%
MURCIA	48,93%	45,80%	51,31%	52,38%	48,45%	48,15%	49,80%
NAVARRA	73,64%	72,44%	67,62%	63,58%	63,20%	61,71%	61,63%
PAÍS VASCO	69,51%	73,46%	71,61%	77,01%	61,77%	74,29%	76,71%
ÁLAVA	92,03%	90,85%	88,89%	90,26%	33,33%	97,39%	94,74%
GUIPÚZCOA	72,73%	75,08%	76,02%	77,50%	81,37%	79,85%	82,19%
VIZCAYA	65,05%	69,33%	65,13%	74,41%	67,28%	67,09%	69,39%
LA RIOJA	73,62%	74,25%	80,97%	62,50%	69,34%	70,51%	65,50%
CEUTA	48,65%	45,22%	52,00%	43,52%	45,33%	41,96%	41,27%
MELILLA	48,78%	51,57%	52,06%	50,40%	46,20%	53,17%	46,03%
<b>TOTAL ESTADO</b>	<b>57,58%</b>	<b>58,31%</b>	<b>56,50%</b>	<b>57,18%</b>	<b>56,31%</b>	<b>56,30%</b>	<b>57,61%</b>

(1) Este coeficiente se establece a partir del cociente entre los expedientes resueltos y la solicitudes RESUELTAS

## TOTAL PENSIONES NO CONTRIBUTIVAS

### EVOLUCIÓN INTERANUAL COEFICIENTE DE GESTIÓN

CC.AA. PROVINCIAS	2004 % (1)	2005 % (1)	2006 % (1)	2007 % (1)	2008 % (1)	2009 % (1)	2010 % (1)
<b>ANDALUCÍA</b>	119	116	77	90	97	107	112
ALMERÍA	63	97	53	53	44	32	55
CÁDIZ	67	76	60	86	100	103	114
CÓRDOBA	38	84	66	69	67	64	101
GRANADA	105	121	69	107	117	97	114
HUELVA	51	56	19	52	57	42	57
JAÉN	46	33	29	40	40	39	56
MÁLAGA	213	162	80	79	80	98	80
SEVILLA	160	172	127	140	154	189	185
<b>ARAGÓN</b>	44	35	28	42	33	32	34
HUESCA	47	50	28	49	61	54	51
TERUEL	18	28	19	44	32	31	44
ZARAGOZA	46	31	29	40	24	25	29
<b>ASTURIAS</b>	183	106	96	116	178	222	130
<b>ILLES BALEARS</b>	118	114	67	33	33	39	41
<b>CANARIAS</b>	115	205	277	312	345	384	409
LAS PALMAS	130	196	229	277	316	376	446
S.C. TENERIFE	104	209	315	337	365	390	378
<b>CANTABRIA</b>	75	77	58	48	21	25	28
<b>CASTILLA Y LEÓN</b>	51	63	55	73	89	88	96
ÁVILA	25	15	55	111	100	42	49
BURGOS	96	76	42	54	110	77	113
LEÓN	33	73	28	50	48	62	53
PALENCIA	19	17	28	36	33	48	19
SALAMANCA	54	52	65	73	63	54	64
SEGOVIA	30	98	23	58	80	83	131
SORIA	63	59	46	65	69	55	50
VALLADOLID	66	97	93	107	135	188	185
ZAMORA	42	50	53	77	100	72	88
<b>CASTILLA-LA MANCHA</b>	85	90	92	135	119	111	102
ALBACETE	147	118	137	184	108	77	78
CIUDAD REAL	42	66	49	126	123	148	132
CUENCA	96	79	91	75	94	39	35
GUADALAJARA	50	51	44	54	83	39	42
TOLEDO	81	99	99	162	147	152	142

CC.AA. PROVINCIAS	2004 % (1)	2005 % (1)	2006 % (1)	2007 % (1)	2008 % (1)	2009 % (1)	2010 % (1)
CATALUNYA	96	75	81	114	128	153	186
BARCELONA	96	74	80	111	127	149	184
GIRONA	101	86	99	135	140	170	215
LLEIDA	93	71	65	110	118	154	176
TARRAGONA	95	73	87	120	129	158	181
COMUNIDAD VALENCIANA	81	130	133	130	113	93	100
ALICANTE	133	168	163	164	149	99	101
CASTELLÓN	101	162	204	180	130	65	80
VALENCIA	49	107	107	102	87	95	104
EXTREMADURA	16	13	20	23	40	18	8
BADAJOS	6	9	15	2	43	13	7
CÁCERES	30	21	27	51	37	26	12
GALICIA	53	69	75	67	92	102	81
A CORUÑA	72	92	110	106	111	120	137
LUGO	39	36	23	28	27	45	28
OURENSE	50	75	78	100	115	88	93
PONTEVEDRA	35	50	47	20	77	102	26
MADRID	96	83	114	104	69	15	100
MURCIA	132	140	109	113	127	122	134
NAVARRA	102	22	29	47	29	24	73
PAÍS VASCO	70	75	94	109	35	21	34
ÁLAVA	162	246	362	483	2	22	7
GUIPÚZCOA	42	28	14	22	3	6	3
VIZCAYA	66	62	81	70	65	32	59
LA RIOJA	77	87	64	55	55	38	27
CEUTA	99	92	102	80	66	88	76
MELILLA	48	64	52	80	58	76	77
<b>TOTAL ESTADO</b>	<b>94</b>	<b>106</b>	<b>103</b>	<b>115</b>	<b>117</b>	<b>118</b>	<b>132</b>

(1) Este coeficiente se establece a partir del cociente entre los expedientes resueltos y la solicitudes RESUELTAS

**TOTAL PENSIONES NO CONTRIBUTIVAS**

**EVOLUCIÓN INTERANUAL DE LAS RECLAMACIONES**

CC.AA. Y/O PROVINCIAS	RECLAMACIONES PRESENTADAS							RECLAMACIONES ESTIMADAS							RECLAMACIONES DESESTIMADAS						
	2004	2005	2006	2007	2008	2009	2010	2004	2005	2006	2007	2008	2009	2010	2004	2005	2006	2007	2008	2009	2010
ANDALUCÍA	2.692	2.598	2.699	2.050	2.196	1.914	1.314	1.406	1.116	1.324	1.079	1.143	995	507	1.588	1.465	1.027	944	944	933	771
ALMERÍA	334	249	309	236	228	257	84	295	200	249	209	195	206	53	76	46	27	33	33	48	30
CÁDIZ	38	63	217	257	163	164	119	20	42	93	113	67	74	47	17	22	149	86	86	99	70
CÓRDOBA	72	106	141	182	145	121	112	42	54	83	96	87	52	43	45	44	89	60	60	67	55
GRANADA	251	320	325	188	374	367	132	164	216	205	116	237	271	33	157	108	89	101	101	139	75
HUELVA	127	134	170	88	134	79	52	80	92	127	37	90	38	10	54	40	53	44	44	38	30
JAÉN	185	149	130	85	148	88	76	91	103	89	66	101	49	36	79	64	19	50	50	39	38
MÁLAGA	1.032	1.098	634	572	602	365	343	380	239	107	187	184	101	128	663	790	318	378	378	262	273
SEVILLA	118	479	773	442	402	473	396	57	170	371	255	182	204	157	68	351	283	192	192	241	200
ARAGÓN	118	134	84	70	74	79	91	57	57	32	28	26	39	38	68	71	41	49	49	40	52
HUESCA	6	49	21	17	13	33	11	5	31	11	7	4	25	3	1	16	10	9	9	8	7
TERUEL	6	5	2	0	1	0	1	5	3	1	0	1	0	0	1	2	0	0	0	0	1
ZARAGOZA	95	80	61	53	60	46	79	42	23	20	21	21	14	35	60	53	31	40	40	32	44
ASTURIAS	168	165	115	105	118	121	143	35	16	25	27	30	17	13	162	144	134	81	81	103	62
ILLES BALEARS	82	36	121	111	112	129	161	41	23	60	65	47	58	75	34	16	53	55	55	74	95
CANARIAS	353	583	500	429	380	358	379	118	117	144	149	124	89	115	247	309	336	325	325	272	300
LAS PALMAS S.C. TENERIFE	253	305	6.454	230	171	133	184	78	62	70	87	71	35	58	170	201	153	158	158	94	144
	100	278	233	199	209	226	195	40	55	69	62	53	54	57	77	108	183	167	167	178	156
CANTABRIA	36	12	27	21	8	18	44	11	2	3	5	0	4	9	23	16	11	10	10	22	35
CASTILLA Y LEÓN	252	252	322	333	348	274	248	81	92	161	99	106	117	125	157	184	223	190	190	155	128
ÁVILA	12	9	8	6	5	13	12	4	5	4	1	0	0	3	8	4	5	5	5	8	12
BURGOS	24	34	49	26	14	21	14	8	10	27	16	10	5	5	13	9	29	7	7	13	12
LEÓN	65	48	60	77	63	51	36	12	32	22	23	20	22	13	25	74	52	45	45	33	20
PALENCIA	6	16	16	19	14	14	11	4	9	9	4	5	3	6	5	6	11	13	13	10	6
SALAMANCA	38	40	92	38	32	32	37	22	17	63	16	12	10	21	16	23	22	20	20	22	16
SEGOVIA	0	5	2	4	8	5	2	0	0	2	3	6	5	2	0	5	1	2	2	0	0
SORIA	21	6	7	5	4	1	3	5	0	2	1	0	1	2	16	2	5	3	3	1	0
VALLADOLID	56	58	47	97	160	81	80	11	3	11	8	36	53	46	59	42	74	62	62	37	21
ZAMORA	30	36	41	61	48	56	53	15	16	21	27	17	18	27	15	19	24	33	33	31	41
CASTILLA-LA MANCHA	454	432	538	299	253	316	368	200	170	198	145	108	130	121	253	265	166	158	158	214	249
ALBACETE	101	140	134	66	75	105	82	38	45	33	23	26	36	28	65	90	48	48	48	78	58
CIUDAD REAL	179	130	210	113	95	87	135	99	31	92	61	41	41	50	78	87	58	53	53	53	83
CUENCA	55	30	57	23	24	69	57	19	15	30	6	6	28	23	29	28	17	16	16	40	36
GUADALAJARA	27	30	32	34	22	30	32	8	18	12	18	10	18	12	18	13	17	12	12	12	18
TOLEDO	92	102	105	63	37	25	62	36	61	31	37	25	7	8	63	47	26	29	29	31	54

CC.AA. Y/O PROVINCIAS	RECLAMACIONES PRESENTADAS							RECLAMACIONES ESTIMADAS							RECLAMACIONES DESESTIMADAS						
	2004	2005	2006	2007	2008	2009	2010	2004	2005	2006	2007	2008	2009	2010	2004	2005	2006	2007	2008	2009	2010
CATALUNYA	1.834	1.446	1.176	1.431	1.652	2.033	1.533	682	939	588	620	646	1.107	990	820	812	735	729	729	882	751
BARCELONA	1.414	1.143	933	1.108	1.235	1.594	1.160	504	720	469	468	474	817	731	649	640	571	578	578	708	603
GIRONA	97	81	57	84	106	121	102	40	58	42	39	37	81	76	38	37	41	31	31	53	37
LLEIDA	82	59	76	68	79	105	69	55	42	25	38	46	63	47	36	30	33	25	25	42	31
TARRAGONA	241	163	110	171	232	213	202	83	119	52	75	89	146	136	97	105	90	95	95	79	80
C. VALENCIANA	1.097	703	770	625	755	745	719	255	146	172	206	273	282	261	881	455	476	550	550	444	473
ALICANTE	341	220	313	260	315	317	381	96	62	63	96	141	152	138	247	143	165	235	235	160	210
CASTELLÓN	48	25	36	26	33	32	33	24	14	23	11	16	22	21	24	11	13	17	17	11	13
VALENCIA	708	458	421	339	407	396	305	135	70	86	99	116	108	102	610	301	298	298	298	273	250
EXTREMADURA	1.868	1.317	600	454	354	217	282	533	691	295	191	53	60	259	890	1.080	122	54	54	64	646
BADAJÓZ	905	741	421	331	253	165	204	278	404	210	138	38	46	184	433	546	82	40	40	49	482
CÁCERES	963	576	179	123	101	52	78	255	287	85	53	15	14	75	457	534	40	14	14	15	164
GALICIA	1.103	1.081	949	871	794	806	632	386	415	368	342	317	330	343	736	666	423	504	504	420	439
A CORUÑA	635	552	553	451	398	388	315	230	240	213	185	162	192	181	387	304	206	264	264	182	186
LUGO	90	74	27	29	27	38	29	6	13	6	6	9	4	10	80	65	19	22	22	24	28
OURENSE	74	66	72	98	77	98	73	19	12	25	27	15	43	21	58	44	74	58	58	60	52
PONTEVEDRA	304	389	297	293	292	282	215	131	150	124	124	131	91	131	211	253	124	160	160	154	173
MADRID	817	586	480	455	427	465	437	263	247	243	210	202	204	206	586	321	228	253	253	253	240
MURCIA	519	338	381	282	298	307	308	130	138	171	153	117	121	141	283	254	185	135	135	164	196
NAVARRA	3	17	27	19	35	22	20	3	8	13	9	15	6	12	0	9	10	20	20	16	8
PAÍS VASCO	125	94	100	112	89	120	103	47	23	49	32	32	45	30	169	64	66	83	83	66	61
ÁLAVA	2	0	0	0	0	0	13	1	0	0	0	0	0	5	1	0	0	0	0	0	8
GUIPÚZCOA	0	0	0	0	0	0	0	0	0	0	0	0	0	0	0	0	0	0	0	0	0
VIZCAYA	123	94	100	112	89	120	90	46	23	49	32	32	45	25	168	64	66	83	83	66	53
LA RIOJA	13	19	9	39	22	30	33	65	48	64	12	7	19	5	11	15	11	20	20	11	24
CEUTA	43	37	33	45	48	47	20	65	48	64	10	18	25	5	26	25	35	29	29	23	17
MELILLA	67	37	59	59	74	70	41	14	8	14	13	17	19	15	46	31	44	51	51	54	28
<b>TOTAL ESTADO</b>	<b>11.644</b>	<b>9.887</b>	<b>8.990</b>	<b>7.810</b>	<b>8.037</b>	<b>8.071</b>	<b>4.086</b>	<b>4.280</b>	<b>4.226</b>	<b>3.874</b>	<b>3.395</b>	<b>3.281</b>	<b>3.667</b>	<b>3.270</b>	<b>6.980</b>	<b>6.202</b>	<b>5.138</b>	<b>4.326</b>	<b>4.240</b>	<b>4.210</b>	<b>4.575</b>



CC.AA. Y/O PROVINCIAS	REVISIONES EFECTUADAS							EXTINCIÓN DERECHO							CAUSAS DE EXTINCIÓN ACUMULADAS					
	2004	2005	2006	2007	2008	2009	2010	2004	2005	2006	2007	2008	2009	2010	RESIDEN. LEGAL	REC. ECONÓMICOS		FALLEC. PENS.	OTRAS CAUSAS	TOTAL CAUSAS
																PERSONAL	U.E.C.			
CATALUNYA	60.698	59.980	59.379	58.887	56.187	59.222	50.648	3.200	110	860	809	18.864	19.439	8.747	130	3.005	14.792	2.556	31.546	52.029
BARCELONA	44.908	44.385	44.094	43.666	42.211	43.843	36.248	2.270	56	641	590	13.486	14.344	5.488	94	2.014	9.750	1.817	23.200	36.875
GIRONA	3.889	3.851	3.779	3.834	3.055	3.927	3.798	222	44	51	51	1.182	1.328	789	6	291	1.118	159	2.093	3.667
LLEIDA	4.625	4.573	4.397	4.359	4.075	4.285	3.865	295	4	41	41	1.785	1.432	1.270	1	297	1.751	228	2.591	4.868
TARRAGONA	7.276	7.171	7.109	7.028	6.846	7.167	6.737	413	6	127	127	2.411	2.335	1.200	29	403	2.173	352	3.662	6.619
C. VALENCIANA	21.177	6.552	3.277	4.998	3.365	4.136	11.303	1.071	885	140	391	93	211	1.326	4	702	3.107	200	104	4.117
ALICANTE	15.424	1.614	0	1.670	0	835	4.247	241	251	0	249	0	116	158	2	363	589	32	29	1.015
CASTELLÓN	3.340	3.305	3.277	3.328	3.365	3.301	3.440	132	152	140	142	93	95	74	0	90	496	167	75	828
VALENCIA	2.413	1.633	0	0	0	0	3.616	698	482	0	0	0	0	1.094	2	249	2.022	1	0	2.274
EXTREMADURA	17.225	16.815	16.475	16.398	15.916	15.645	15.279	249	361	530	215	119	87	132	0	221	937	194	341	1.693
BADAJOS	12.023	11.654	11.361	11.300	10.955	10.800	10.529	179	264	369	152	88	61	94	0	158	661	138	250	1.207
CÁCERES	5.202	5.161	5.114	5.098	4.961	4.845	4.750	70	97	161	63	31	26	38	0	63	276	56	91	486
GALICIA	51.907	52.343	51.662	49.368	49.182	47.815	37.941	777	769	650	692	707	809	603	49	774	3.846	60	278	5.007
A CORUÑA	22.859	22.620	22.153	21.926	21.177	20.519	11.219	415	472	355	361	381	505	268	22	363	2.166	0	206	2.757
LUGO	6.180	6.150	6.165	6.070	5.935	5.935	5.691	46	48	27	44	31	31	54	0	59	210	1	11	281
OURENSE	7.602	7.670	7.373	5.965	7.062	6.977	6.706	55	65	68	69	83	82	93	12	97	389	2	15	515
PONTEVEDRA	15.266	15.903	15.971	15.407	15.008	14.384	14.325	261	184	200	218	212	191	188	15	255	1.081	57	46	1.454
MADRID	25.032	17.638	16.671	17.337	17.424	18.573	19.717	3.866	3.634	3.238	3.152	3.030	3.440	1.724	69	5.948	4.324	9.093	2.650	22.084
MURCIA	15.223	3.262	3.262	3.165	1.551	1.744	13.936	522	752	752	730	209	193	89	0	150	3.097	0	0	3.247
NAVARRA	3.176	3.160	3.094	2.920	2.914	2.745	2.674	76	85	61	72	53	25	81	2	110	333	7	1	453
PAÍS VASCO	10.029	9.301	9.610	9.562	9.354	9.240	9.587	620	825	765	313	268	261	315	2	923	1.141	898	403	3.367
ÁLAVA	966	974	963	965	963	936	1.029	34	15	38	19	29	18	30	2	26	100	14	41	183
GUIPÚZCOA	2.648	1.963	2.482	2.381	2.225	2.294	2.507	110	67	64	67	15	11	49	0	34	145	80	124	383
VIZCAYA	6.415	6.364	6.456	6.413	6.237	6.171	6.018	476	743	663	227	224	232	236	0	863	896	804	238	2.801
LA RIOJA	2.123	1.929	2.148	2.077	1.953	1.849	1.808	69	59	103	80	72	49	57	0	99	310	2	78	489
CEUTA	1.708	1.711	1.705	1.739	1.719	1.749	1.720	12	21	11	18	19	20	19	3	8	109	0	0	120
MELILLA	2.548	2.526	2.603	2.597	2.565	2.573	2.490	69	86	62	51	20	15	10	3	30	130	129	21	313
<b>TOTAL ESTADO</b>	<b>349.653</b>	<b>301.666</b>	<b>324.078</b>	<b>298.417</b>	<b>289.708</b>	<b>279.931</b>	<b>274.725</b>	<b>14.584</b>	<b>10.922</b>	<b>11.367</b>	<b>9.743</b>	<b>26.893</b>	<b>27.573</b>	<b>16.309</b>	<b>1.559</b>	<b>16.249</b>	<b>45.699</b>	<b>14.952</b>	<b>38.932</b>	<b>117.391</b>





CC.AA. Y/O PROVINCIAS	REVISIONES EFECTUADAS							EXTINCIONES DE DERECHO							CAUSAS DE EXTINCIÓN ACUMULADAS						
	2004	2005	2006	2007	2008	2009	2010	2004	2005	2006	2007	2008	2009	2010	RESIDEN. LEGAL	REC. ECONÓMICOS		GRADO MINUS.	FALLEC. PENS.	OTRAS CAUSAS	TOTAL CAUSAS
																PERSONAL	U.E.C.				
CATALUNYA	8.663	6.009	5.897	6.767	6.780	5.226	4.755	3.450	2.943	2.630	2.509	2.717	2.264	2.165	112	9.234	2.679	515	88	6.050	18.678
BARCELONA	6.311	4.428	347	5.022	4.980	3.659	3.327	2.474	2.142	162	1.835	1.965	1.566	1.540	77	6.587	2.047	327	61	4.393	13.492
GIRONA	575	361	347	426	407	360	332	227	166	162	163	158	151	146	10	585	133	23	9	413	1.173
LLEIDA	660	468	345	425	477	458	365	260	279	174	188	231	219	161	8	962	187	32	3	320	1.512
TARRAGONA	1.117	752	701	894	916	749	731	489	356	324	323	363	328	318	17	1.100	312	133	15	924	2.501
C. VALENCIANA	9.424	7.109	7.061	9.696	8.166	6.240	6.086	4.444	3.494	3.804	3.619	3.802	3.544	3.334	18	9.203	3.302	1.048	11.036	1.434	26.041
ALICANTE	2.144	1.688	1.644	1.945	1.963	1.629	1.683	1.075	1.011	998	1.064	1.103	937	1.038	6	2.908	411	153	3.436	312	7.226
CASTELLÓN	882	698	737	501	656	773	821	331	337	274	245	348	347	357	2	496	571	82	750	338	2.239
VALENCIA	6.398	2.192	4.680	7.250	5.547	3.838	3.582	3.038	3.704	2.532	2.310	2.351	2.260	1.939	351	5.617	2.194	1.179	6.492	743	16.576
EXTREMADURA	3.137	3.664	3.954	3.562	3.214	3.124	3.258	1.229	1.512	1.554	1.631	1.514	1.560	1.431	6	2.794	1.664	84	4.146	1.737	10.431
BADAJOS	2.032	2.434	2.677	2.523	2.262	2.156	2.313	771	1.007	1.071	1.142	1.027	1.061	980	2	1.850	1.150	46	2.852	1.159	7.059
CÁCERES	1.105	1.230	1.277	1.039	952	968	945	458	505	483	489	487	499	451	4	944	514	38	1.294	578	3.372
GALICIA	7.063	7.111	7.473	7.233	7.158	7.095	7.202	3.776	3.798	4.098	3.975	3.995	3.731	3.981	330	7.918	2.650	346	12.310	3.800	27.354
A CORUÑA	2.886	2.962	3.427	3.239	3.119	3.224	3.288	1.579	1.511	1.765	1.682	1.646	1.632	1.615	159	3.682	765	104	4.970	1.750	11.430
LUGO	720	714	706	645	676	665	661	436	413	409	395	397	413	393	1	365	76	17	1.503	894	2.856
OURENSE	804	790	880	934	962	1.031	915	472	536	583	571	591	537	524	39	1.098	361	67	1.790	459	3.814
PONTEVEDRA	2.653	2.645	2.460	2.415	2.401	2.175	2.338	1.289	1.338	1.341	1.327	1.361	1.149	1.449	131	2.773	1.448	158	4.047	697	9.254
MADRID	7.729	9.169	5.883	6.078	6.163	5.864	5.335	3.571	3.353	2.999	3.055	3.125	3.087	2.875	601	4.776	3.959	636	9.525	2.568	22.065
MURCIA	3.178	3.135	3.247	3.691	3.223	2.948	3.102	1.395	1.380	1.423	1.401	1.425	1.210	1.326	8	2.404	2.022	190	2.875	2.061	9.560
NAVARRA	410	692	559	659	460	412	441	302	420	342	344	333	299	293	21	574	500	9	1.055	174	2.333
PAÍS VASCO	6.903	7.439	7.003	1.683	1.241	652	511	1.186	1.425	1.331	1.106	1.040	537	348	178	1.444	1.351	13	2.226	1.761	6.973
ÁLAVA	175	139	136	136	153	121	49	175	139	136	136	153	121	49	88	2	425	0	318	76	909
GUIPÚZCOA	481	532	533	533	479	102	0	481	532	506	533	479	102	0	87	577	140	0	559	1.270	2.633
VIZCAYA	6.247	6.768	6.334	1.014	609	429	462	530	754	689	437	408	314	299	3	865	786	13	1.349	415	3.431
LA RIOJA	241	249	280	352	331	311	251	126	159	150	187	160	168	135	2	377	134	19	473	80	1.085
CEUTA	515	561	597	668	695	709	610	120	139	116	131	116	107	135	15	143	161	8	469	68	864
MELILLA	755	961	1.426	985	964	960	762	171	168	141	157	149	134	132	2	121	211	5	552	161	1.052
<b>TOTAL ESTADO</b>	<b>80.187</b>	<b>80.970</b>	<b>82.604</b>	<b>84.162</b>	<b>78.290</b>	<b>72.595</b>	<b>73.839</b>	<b>36.113</b>	<b>35.928</b>	<b>36.810</b>	<b>35.688</b>	<b>35.659</b>	<b>32.965</b>	<b>32.150</b>	<b>1.719</b>	<b>75.856</b>	<b>34.768</b>	<b>5.108</b>	<b>94.396</b>	<b>33.466</b>	<b>245.313</b>

## DESGLOSE TERRITORIAL DE LA EVOLUCIÓN DE LA GESTIÓN

# CONJUNTO DEL ESTADO ESPAÑOL

## RESUMEN DE LA GESTIÓN DE LAS PENSIONES NO CONTRIBUTIVAS

GESTIÓN EN TRÁMITE INICIAL											RECLAMACIONES				REVISIONES EFECTUADAS				
	Presentadas		Resueltas		Aprobadas		Pendientes		C.R.	C.G.	Presentadas		Efectuadas		Anuales		Oficio e Inst. de parte		
	nº	Δ (a)	nº	Δ (a)	nº	Δ (a)	nº	Δ (a)	(b)	(c)	nº	Δ (a)	Ptas.	Δ (a)	nº	Δ (a)	nº	Δ (a)	
JUBILACIÓN	2004	30.143		30.677		19.579		4.762	63,82%	57	4.797		4.615		171.468		35.710		
	2005	31.221	3,58%	29.964	-2,32%	19.342	-1,21%	6.019	26,40%	69	3.938	-17,91%	4.274	-7,39%	151.777	-11,48%	37.015	3,65%	
	2006	27.343	-12,42%	28.315	-5,50%	17.751	-8,23%	5.047	-16,15%	66	3.618	-8,13%	3.562	-16,66%	159.680	5,21%	35.694	-3,57%	
	2007	25.186	-7,89%	24.709	-12,74%	15.505	-12,65%	5.524	9,45%	79	2.982	-17,58%	2.953	-17,10%	143.775	-9,96%	36.932	3,47%	
	2008	27.308	8,43%	27.364	10,75%	16.564	6,83%	5.468	-1,01%	72	3.229	8,28%	2.944	-0,30%	147.739	2,76%	32.729	-11,38%	
	2009	27.264	-0,16%	27.164	-0,73%	16.742	1,07%	5.568	1,83%	74	3.091	-4,27%	3.029	2,89%	136.419	-7,66%	29.772	-9,03%	
	2010	27.201	-0,23%	25.670	-5,50%	16.574	-1,00%	7.099	27,50%	64,57%	94	2.790	-9,74%	3.163	4,42%	126.722	-7,11%	30.598	2,77%
	<b>TOTAL</b>	<b>195.666</b>		<b>193.863</b>		<b>122.057</b>		<b>7.099</b>		<b>62,96%</b>		<b>24.445</b>		<b>24.540</b>		<b>1.037.580</b>		<b>238.450</b>	
INVALIDEZ	2004	33.629		34.496		17.947		11.834	52,03%	127	6.847		6.645		178.185		44.477		
	2005	33.459	-0,51%	32.345	-6,24%	16.989	-5,34%	12.948	9,41%	139	5.949	-13,12%	6.154	-7,39%	149.889	-15,88%	43.955	-1,17%	
	2006	31.036	-7,24%	32.329	-0,05%	16.511	-2,81%	11.655	-9,99%	135	5.372	-9,70%	5.450	-11,44%	164.398	9,68%	46.910	6,72%	
	2007	28.067	-9,57%	28.189	-12,81%	14.743	-10,71%	11.533	-1,05%	148	4.828	-10,13%	4.768	-12,51%	154.642	-5,93%	47.230	0,68%	
	2008	28.808	2,64%	27.649	-1,92%	14.414	-2,23%	12.692	10,05%	159	4.808	-0,41%	4.577	-4,01%	141.969	-8,20%	45.561	-3,53%	
	2009	30.605	6,24%	29.839	7,92%	15.351	6,50%	13.458	6,04%	158	4.980	3,58%	4.848	5,92%	143.512	1,09%	42.823	-6,01%	
	2010	29.052	-5,07%	28.919	-3,08%	14.876	-3,09%	13.591	0,99%	51,44%	168	4.086	-17,95%	4.682	-3,42%	148.003	3,13%	43.241	0,98%
	<b>TOTAL</b>	<b>214.656</b>		<b>213.766</b>		<b>110.831</b>		<b>13.591</b>		<b>51,85%</b>		<b>36.870</b>		<b>37.124</b>		<b>1.080.598</b>		<b>314.197</b>	
TOTAL	2004	63.772		65.173		37.526		16.596	57,58%	94	11.644		11.260		349.653		80.187		
	2005	64.680	1,42%	62.309	-4,39%	36.331	-3,18%	18.967	14,29%	106	9.887	-15,09%	10.428	-7,39%	301.666	-13,72%	80.970	0,98%	
	2006	58.379	-9,74%	60.644	-2,67%	34.262	-5,69%	16.702	-11,94%	103	8.990	-9,07%	9.012	-13,58%	324.078	7,43%	82.604	2,02%	
	2007	53.253	-8,78%	52.898	-12,77%	30.248	-11,72%	17.057	2,13%	115	7.810	-13,13%	7.721	-14,33%	298.417	-7,92%	84.162	1,89%	
	2008	56.116	5,38%	55.013	4,00%	30.978	2,41%	18.160	6,47%	117	8.037	2,91%	7.521	-2,59%	289.708	-2,92%	78.290	-6,98%	
	2009	57.869	3,12%	57.003	3,62%	32.093	3,60%	19.026	4,77%	118	8.071	0,42%	7.877	4,73%	279.931	-3,37%	72.595	-7,27%	
	2010	56.253	-2,79%	54.589	-4,23%	31.450	-2,00%	20.690	8,75%	57,61%	132	6.876	-14,81%	7.845	-0,41%	274.725	-1,86%	73.839	1,71%
	<b>TOTAL</b>	<b>410.322</b>		<b>407.629</b>		<b>232.888</b>		<b>20.690</b>		<b>57,13%</b>		<b>61.315</b>		<b>61.664</b>		<b>2.118.178</b>		<b>552.647</b>	

(a) Variación en relación con el año anterior

(b) Coeficiente de Reconocimiento (C.R.): cociente entre los expedientes aprobados y los resueltos

(c) Coeficiente de Gestión (C.G.): Expresa en días la entrada media de expedientes en relación con el número de los que se encuentran en gestión al finalizar el año

# CONJUNTO DEL ESTADO ESPAÑOL

Gestión en trámite inicial

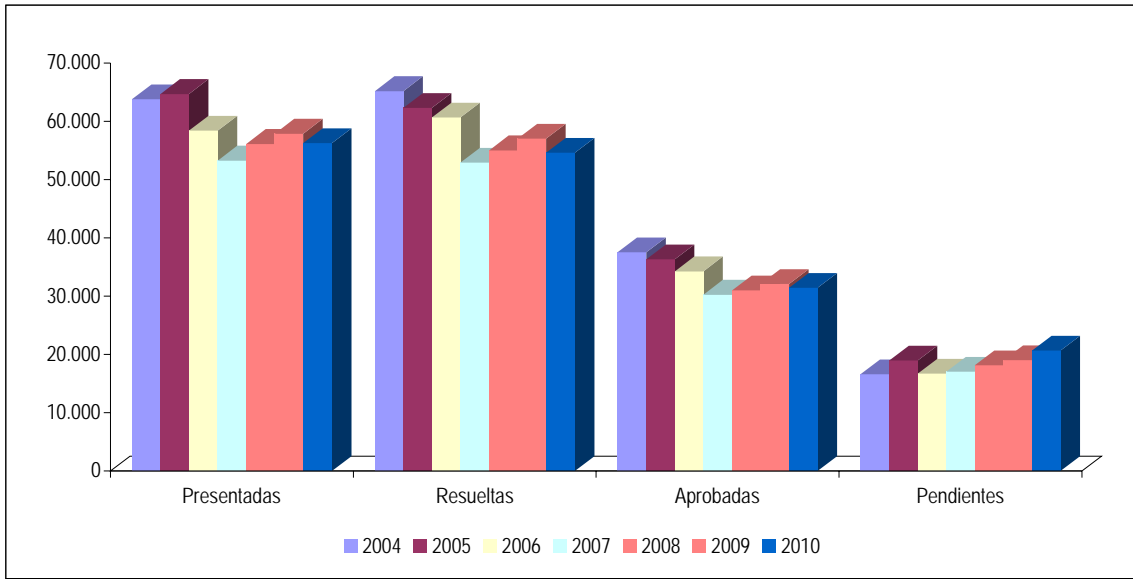

Coefficiente de gestión de solicitudes

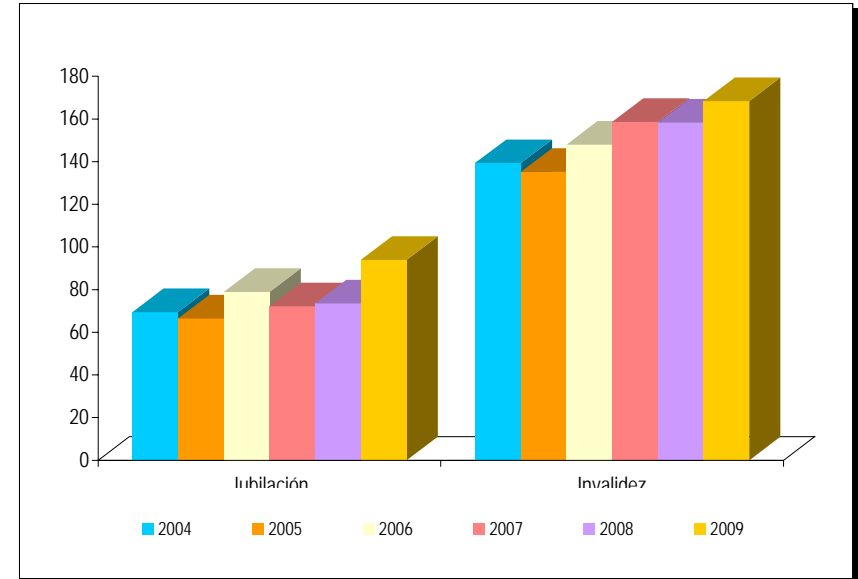

Reclamaciones

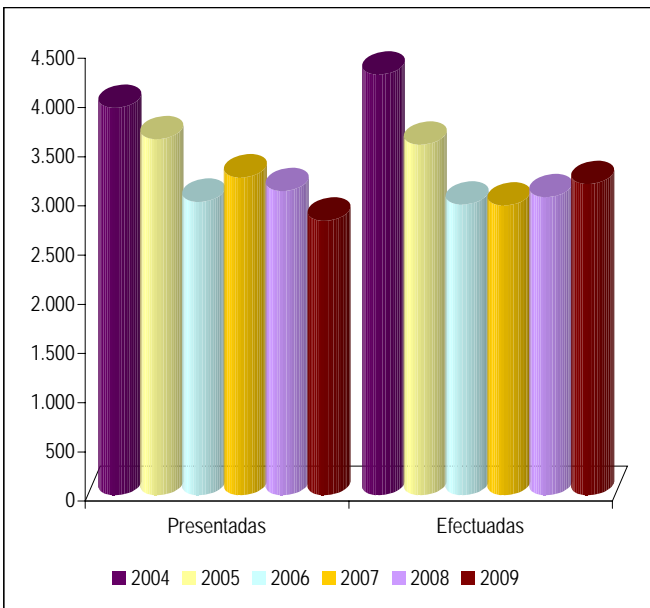

Revisiones Anuales

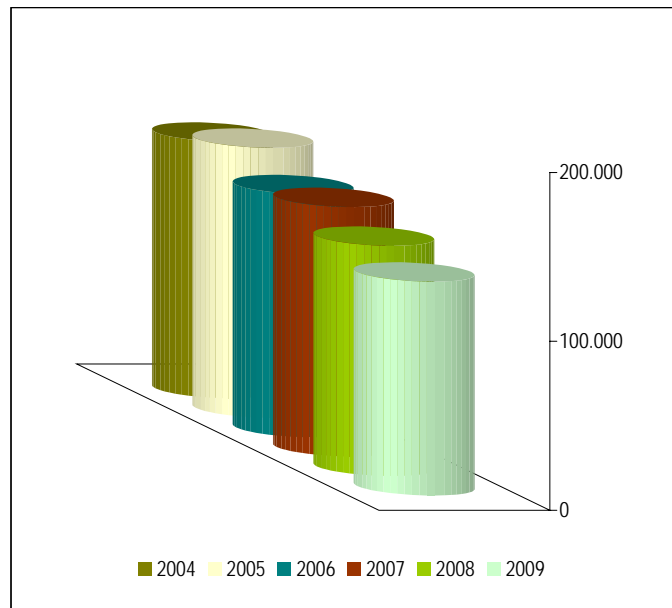

Revisiones de Oficio e Instancia de parte

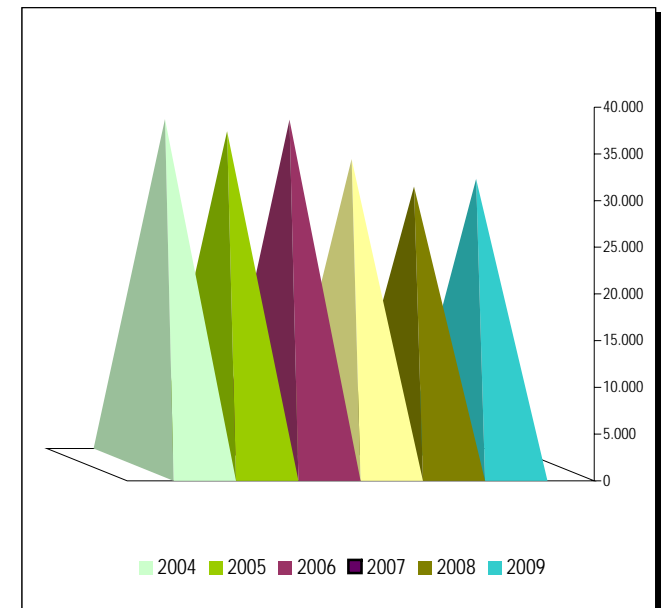

# COMUNIDAD DE ANDALUCÍA

## RESUMEN DE LA GESTIÓN DE LAS PENSIONES NO CONTRIBUTIVAS

GESTIÓN EN TRÁMITE INICIAL												RECLAMACIONES				REVISIONES EFECTUADAS			
	Año	Presentadas		Resueltas		Aprobadas		Pendientes		C.R.	C.G.	Presentadas		Efectuadas		Anuales		Oficio e Inst. de parte	
		nº	Δ (a)	nº	Δ (a)	nº	Δ (a)	nº	Δ (a)	(b)	(c)	nº	Δ (a)	Ptas.	Δ (a)	nº	Δ (a)	nº	Δ (a)
JUBILACIÓN	2004	6.835		6.484		4.603		1.281		70,99%	67	954		1.060		29.619		6.115	
	2005	6.563	-3,98%	6.779	4,55%	4.902	6,50%	1.065	-16,86%	72,31%	58	934	-2,10%	926	-12,64%	28.958	-2,23%	7.091	15,96%
	2006	6.090	-7,21%	6.695	-1,24%	4.709	-3,94%	460	-56,81%	70,34%	27	1.088	16,49%	1.066	15,12%	40.342	39,31%	7.448	5,03%
	2007	5.498	-9,72%	5.277	-21,18%	3.706	-21,30%	681	48,04%	70,23%	45	749	-31,16%	792	-25,70%	29.009	-28,09%	9.040	21,37%
	2008	5.811	5,69%	5.768	9,30%	3.986	7,56%	724	6,31%	69,11%	45	955	27,50%	898	13,38%	32.854	13,25%	8.091	-10,50%
	2009	5.906	1,63%	5.989	3,83%	4.265	7,00%	641	-11,46%	71,21%	39	687	-28,06%	733	-18,37%	26.713	-18,69%	7.778	-3,87%
	2010	5.353	-9,36%	5.123	-14,46%	3.820	-10,43%	871	35,88%	74,57%	59	435	-36,68%	413	-43,66%	23.121	-13,45%	8.697	11,82%
	<b>TOTAL</b>		<b>42.056</b>		<b>42.115</b>		<b>29.991</b>		<b>871</b>		<b>71,21%</b>		<b>5.802</b>		<b>5.888</b>		<b>210.616</b>		<b>54.260</b>
INVÁLIDEZ	2004	7.730		8.008		3.579		3.524		44,69%	164	1.738		1.934		33.988		7.849	
	2005	7.109	-8,03%	7.280	-9,09%	3.624	1,26%	3.353	-4,85%	49,78%	170	1.664	-4,26%	1.655	-14,43%	26.088	-23,24%	9.223	17,51%
	2006	7.062	-0,66%	8.079	10,98%	3.768	3,97%	2.336	-30,33%	46,64%	119	1.611	-3,19%	1.619	-2,18%	45.379	73,95%	8.671	-5,99%
	2007	6.746	-4,47%	6.706	-16,99%	3.175	-15,74%	2.376	1,71%	47,35%	127	1.301	-19,24%	1.314	-18,84%	33.937	-25,21%	10.428	20,26%
	2008	6.371	-5,56%	6.172	-7,96%	3.011	-5,17%	2.575	8,38%	48,78%	146	1.241	-4,61%	1.189	-9,51%	32.792	-3,37%	10.153	-2,64%
	2009	6.685	4,93%	6.151	-0,34%	3.043	1,06%	3.109	20,74%	49,47%	167	1.227	-1,13%	1.195	0,50%	38.551	17,56%	10.754	5,92%
	2010	5.938	-11,17%	6.396	3,98%	3.202	5,23%	2.651	-14,73%	50,06%	161	879	-28,36%	865	-27,62%	29.106	-24,50%	11.415	6,15%
	<b>TOTAL</b>		<b>47.641</b>		<b>48.792</b>		<b>23.402</b>		<b>2.651</b>		<b>47,96%</b>		<b>9.661</b>		<b>9.771</b>		<b>239.841</b>		<b>68.493</b>
TOTAL	2004	14.565		14.492		8.182		4.805		56,46%	119	2.692		2.994		63.607		13.964	
	2005	13.672	-6,13%	14.059	-2,99%	8.526	4,20%	4.418	-8,05%	60,64%	116	2.598	-3,49%	2.581	-13,79%	55.046	-13,46%	16.314	16,83%
	2006	13.152	-3,80%	14.774	5,09%	8.477	-0,57%	2.796	-36,71%	57,38%	77	2.699	3,89%	2.685	4,03%	85.721	55,73%	16.119	-1,20%
	2007	12.244	-6,90%	11.983	-18,89%	6.881	-18,83%	3.057	9,33%	57,42%	90	2.050	-24,05%	2.106	-21,56%	62.946	-26,57%	19.468	20,78%
	2008	12.182	-0,51%	11.940	-0,36%	6.997	1,69%	3.299	7,92%	58,60%	97	2.196	7,12%	2.087	-0,90%	65.646	4,29%	18.244	-6,29%
	2009	12.591	3,36%	12.140	1,68%	7.308	4,44%	3.750	13,67%	60,20%	107	1.914	-12,84%	1.928	-7,62%	65.264	-0,58%	18.532	1,58%
	2010	11.291	-10,32%	11.519	-5,12%	7.022	-3,91%	3.522	-6,08%	60,96%	112	1.314	-31,35%	1.278	-33,71%	52.227	-19,98%	20.112	8,53%
	<b>TOTAL</b>		<b>89.697</b>		<b>90.907</b>		<b>53.393</b>		<b>3.522</b>		<b>58,73%</b>		<b>15.463</b>		<b>15.659</b>		<b>450.457</b>		<b>122.753</b>

(a) Variación en relación con el año anterior

(b) Coeficiente de Reconocimiento (C.R.): cociente entre los expedientes aprobados y los resueltos

(c) Coeficiente de Gestión (C.G.): Expresa en días la entrada media de expedientes en relación con el número de los que se encuentran en gestión al finalizar el año

# PROVINCIA DE ALMERÍA

## RESUMEN DE LA GESTIÓN DE LAS PENSIONES NO CONTRIBUTIVAS

		GESTIÓN EN TRÁMITE INICIAL						RECLAMACIONES				REVISIONES EFECTUADAS							
		Presentadas		Resueltas		Aprobadas		Pendientes		C.R.	C.G.	Presentadas		Efectuadas		Anuales		Oficio e Inst. de parte	
		nº	Δ (a)	nº	Δ (a)	nº	Δ (a)	nº	Δ (a)	(b)	(c)	nº	Δ (a)	Ptas.	Δ (a)	nº	Δ (a)	nº	Δ (a)
JUBILACIÓN	2004	426		413		287		35		69,49%	30	112		119		2.310		339	
	2005	485	13,85%	400	-3,15%	263	-8,36%	120	242,86%	65,75%	89	77	-31,25%	76	-36,13%	2.263	-2,03%	365	7,67%
	2006	397	-18,14%	483	20,75%	252	-4,18%	34	-71,67%	52,17%	31	127	64,94%	124	63,16%	2.331	3,00%	366	0,27%
	2007	373	-6,05%	375	-22,36%	246	-2,38%	32	-5,88%	65,60%	31	78	-38,58%	78	-37,10%	2.169	-6,95%	361	-1,37%
	2008	365	-2,14%	369	-1,60%	233	-5,28%	28	-12,50%	63,14%	28	83	6,41%	83	6,41%	2.125	-2,03%	412	14,13%
	2009	403	10,41%	406	10,03%	252	8,15%	25	-10,71%	62,07%	22	98	18,07%	95	14,46%	2.308	8,61%	349	-15,29%
	2010	393	-2,48%	385	-5,17%	244	-3,17%	33	32,00%	63,38%	30	34	-65,31%	32	-66,32%	1.158	-49,83%	328	-6,02%
	<b>TOTAL</b>		<b>2.842</b>		<b>2.831</b>		<b>1.777</b>		<b>33</b>		<b>62,77%</b>		<b>609</b>		<b>607</b>		<b>14.664</b>		<b>2.520</b>
INVALIDEZ	2004	400		461		242		110		52,49%	99	222		252		3.829		548	
	2005	361	-9,75%	364	-21,04%	190	-21,49%	107	-2,73%	52,20%	107	172	-22,52%	170	-32,54%	3.788	-1,07%	679	23,91%
	2006	352	-2,49%	383	5,22%	185	-2,63%	76	-28,97%	48,30%	78	182	5,81%	175	2,94%	3.773	-0,40%	642	-5,45%
	2007	279	-20,74%	291	-24,02%	178	-3,78%	64	-15,79%	61,17%	83	158	-13,19%	158	-9,71%	3.490	-7,50%	489	-23,83%
	2008	369	32,26%	372	27,84%	217	21,91%	61	-4,69%	58,33%	60	145	-8,23%	145	-8,23%	3.386	-2,98%	565	15,54%
	2009	416	12,74%	429	15,32%	273	25,81%	48	-21,31%	63,64%	42	159	9,66%	159	9,66%	3.629	7,18%	578	2,30%
	2010	378	-9,13%	342	-20,28%	203	-25,64%	84	75,00%	59,36%	80	50	-68,55%	51	-67,92%	1.448	-60,10%	500	-13,49%
	<b>TOTAL</b>		<b>2.555</b>		<b>2.642</b>		<b>1.488</b>		<b>84</b>		<b>56,32%</b>		<b>1.088</b>		<b>1.110</b>		<b>23.343</b>		<b>4.001</b>
TOTAL	2004	826		874		529		145		60,53%	63	334		371		6.139		887	
	2005	846	2,42%	764	-12,59%	453	-14,37%	227	56,55%	59,29%	97	249	-25,45%	246	-33,69%	6.051	-1,43%	1.044	17,70%
	2006	749	-11,47%	866	13,35%	437	-3,53%	110	-51,54%	50,46%	53	309	24,10%	299	21,54%	6.104	0,88%	1.008	-3,45%
	2007	652	-12,95%	666	-23,09%	424	-2,97%	96	-12,73%	63,66%	53	236	-23,62%	236	-21,07%	5.659	-7,29%	850	-15,67%
	2008	734	12,58%	741	11,26%	450	6,13%	89	-7,29%	60,73%	44	228	-3,39%	228	-3,39%	5.511	-2,62%	977	14,94%
	2009	819	11,58%	835	12,69%	525	16,67%	73	-17,98%	62,87%	32	257	12,72%	254	11,40%	5.937	7,73%	927	-5,12%
	2010	771	-5,86%	727	-12,93%	447	-14,86%	117	60,27%	61,49%	55	84	-67,32%	83	-67,32%	2.606	-56,11%	828	-10,68%
	<b>TOTAL</b>		<b>5.397</b>		<b>5.473</b>		<b>3.265</b>		<b>117</b>		<b>59,66%</b>		<b>1.697</b>		<b>1.717</b>		<b>38.007</b>		<b>6.521</b>

(a) Variación en relación con el año anterior

(b) Coeficiente de Reconocimiento (C.R.): cociente entre los expedientes aprobados y los resueltos

(c) Coeficiente de Gestión (C.G.): Expresa en días la entrada media de expedientes en relación con el número de los que se encuentran en gestión al finalizar el año

# PROVINCIA DE CÁDIZ

## RESUMEN DE LA GESTIÓN DE LAS PENSIONES NO CONTRIBUTIVAS

		GESTIÓN EN TRÁMITE INICIAL						RECLAMACIONES				REVISIONES EFECTUADAS							
		Presentadas		Resueltas		Aprobadas		Pendientes		C.R.	C.G.	Presentadas		Efectuadas		Anuales		Oficio e Inst. de parte	
		nº	Δ (a)	nº	Δ (a)	nº	Δ (a)	nº	Δ (a)	(b)	(c)	nº	Δ (a)	Ptas.	Δ (a)	nº	Δ (a)	nº	Δ (a)
JUBILACIÓN	2004	1.021		1.023		825		74		80,65%	26	12		11		2.255		988	
	2005	1.065	4,31%	1.031	0,78%	864	4,73%	108	45,95%	83,80%	37	22	83,33%	23	109,09%	2.219	-1,60%	941	-4,76%
	2006	1.223	14,84%	1.245	20,76%	1.051	21,64%	86	-20,37%	84,42%	25	60	172,73%	60	160,87%	3.131	41,10%	1.115	18,49%
	2007	795	-35,00%	788	-36,71%	646	-38,53%	93	8,14%	81,98%	42	99	65,00%	99	65,00%	2.419	-22,74%	1.326	18,92%
	2008	842	5,91%	810	2,79%	670	3,72%	125	34,41%	82,72%	53	76	-23,23%	70	-29,29%	684	-71,72%	951	-28,28%
	2009	796	-5,46%	817	0,86%	671	0,15%	104	-16,80%	82,13%	47	59	-22,37%	65	-7,14%	242	-64,62%	980	3,05%
	2010	947	18,97%	926	13,34%	804	19,82%	125	20,19%	86,83%	48	38	-35,59%	37	-43,08%	97	-59,92%	1.161	18,47%
	<b>TOTAL</b>	<b>6.689</b>		<b>6.640</b>		<b>5.531</b>		<b>125</b>		<b>83,30%</b>			<b>366</b>		<b>365</b>		<b>11.047</b>		<b>7.462</b>
INVALIDEZ	2004	1.295		1.293		876		359		67,75%	100	26		26		1.810		1.023	
	2005	1.384	6,87%	1.331	2,94%	877	0,11%	412	14,76%	65,89%	107	41	57,69%	41	57,69%	893	-50,66%	969	-5,28%
	2006	1.404	1,45%	1.464	9,99%	1.012	15,39%	352	-14,56%	69,13%	90	157	282,93%	149	263,41%	3.621	305,49%	1.506	55,42%
	2007	1.070	-23,79%	1.067	-27,12%	712	-29,64%	355	0,85%	66,73%	119	158	0,64%	163	9,40%	1.619	-55,29%	2.061	36,85%
	2008	932	-12,90%	917	-14,06%	650	-8,71%	370	4,23%	70,88%	143	87	-44,94%	83	-49,08%	550	-66,03%	1.374	-33,33%
	2009	902	-3,22%	892	-2,73%	581	-10,62%	380	2,70%	65,13%	152	105	20,69%	108	30,12%	308	-44,00%	1.281	-6,77%
	2010	1.008	11,75%	896	0,45%	661	13,77%	492	29,47%	73,77%	176	81	-22,86%	80	-25,93%	494	60,39%	1.506	17,56%
	<b>TOTAL</b>	<b>7.995</b>		<b>7.860</b>		<b>5.369</b>		<b>492</b>		<b>68,31%</b>			<b>655</b>		<b>650</b>		<b>9.295</b>		<b>9.720</b>
TOTAL	2004	2.316		2.316		1.701		433		73,45%	67	38		37		4.065		2.011	
	2005	2.449	5,74%	2.362	1,99%	1.741	2,35%	520	20,09%	73,71%	76	63	65,79%	64	72,97%	3.112	-23,44%	1.910	-5,02%
	2006	2.627	7,27%	2.709	14,69%	2.063	18,50%	438	-15,77%	76,15%	60	217	244,44%	209	226,56%	6.752	116,97%	2.621	37,23%
	2007	1.865	-29,01%	1.855	-31,52%	1.358	-34,17%	448	2,28%	73,21%	86	257	18,43%	262	25,36%	4.038	-40,20%	3.387	29,23%
	2008	1.774	-4,88%	1.727	-6,90%	1.320	-2,80%	495	10,49%	76,43%	100	163	-36,58%	153	-41,60%	1.234	-69,44%	2.325	-31,36%
	2009	1.698	-4,28%	1.709	-1,04%	1.252	-5,15%	484	-2,22%	73,26%	103	164	0,61%	173	13,07%	550	-55,43%	2.261	-2,75%
	2010	1.955	15,14%	1.822	6,61%	1.465	17,01%	617	27,48%	80,41%	114	119	-27,44%	117	-32,37%	591	7,45%	2.667	17,96%
	<b>TOTAL</b>	<b>14.684</b>		<b>14.500</b>		<b>10.900</b>		<b>617</b>		<b>75,17%</b>			<b>1.021</b>		<b>1.015</b>		<b>20.342</b>		<b>17.182</b>

(a) Variación en relación con el año anterior

(b) Coeficiente de Reconocimiento (C.R.): cociente entre los expedientes aprobados y los resueltos

(c) Coeficiente de Gestión (C.G.): Expresa en días la entrada media de expedientes en relación con el número de los que se encuentran en gestión al finalizar el año

## PROVINCIA DE CÓRDOBA

### RESUMEN DE LA GESTIÓN DE LAS PENSIONES NO CONTRIBUTIVAS

		GESTIÓN EN TRÁMITE INICIAL						RECLAMACIONES				REVISIONES EFECTUADAS							
		Presentadas		Resueltas		Aprobadas		Pendientes		C.R.	C.G.	Presentadas		Efectuadas		Anuales		Oficio e Inst. de parte	
		nº	Δ (a)	nº	Δ (a)	nº	Δ (a)	nº	Δ (a)	(b)	(c)	nº	Δ (a)	Ptas.	Δ (a)	nº	Δ (a)	nº	Δ (a)
JUBILACIÓN	2004	714		749		530		24		70,76%	12	27		34		4.064		610	
	2005	798	11,76%	682	-8,95%	519	-2,08%	140	483,33%	76,10%	63	58	114,81%	55	61,76%	4.974	22,39%	848	39,02%
	2006	500	-37,34%	595	-12,76%	421	-18,88%	45	-67,86%	70,76%	32	76	31,03%	75	36,36%	5.051	1,55%	655	-22,76%
	2007	540	8,00%	554	-6,89%	380	-9,74%	31	-31,11%	68,59%	21	95	25,00%	95	26,67%	4.660	-7,74%	630	-3,82%
	2008	596	10,37%	573	3,43%	419	10,26%	54	74,19%	73,12%	33	73	-23,16%	76	-20,00%	4.619	-0,88%	650	3,17%
	2009	588	-1,34%	601	4,89%	444	5,97%	41	-24,07%	73,88%	25	69	-5,48%	66	-13,16%	4.581	-0,82%	598	-8,00%
	2010	556	-5,44%	485	-19,30%	374	-15,77%	112	173,17%	77,11%	73	45	-34,78%	42	-36,36%	4.535	-1,00%	748	25,08%
	<b>TOTAL</b>		<b>4.292</b>		<b>4.239</b>		<b>3.087</b>		<b>112</b>		<b>72,82%</b>		<b>443</b>		<b>443</b>		<b>32.484</b>		<b>4.739</b>
INVALIDEZ	2004	582		551		363		111		65,88%	69	45		53		3.482		671	
	2005	612	5,15%	533	-3,27%	347	-4,41%	190	71,17%	65,10%	112	48	6,67%	43	-18,87%	4.372	25,56%	943	40,54%
	2006	427	-30,23%	491	-7,88%	281	-19,02%	126	-33,68%	57,23%	106	65	35,42%	60	39,53%	4.531	3,64%	455	-51,75%
	2007	463	8,43%	428	-12,83%	265	-5,69%	161	27,78%	61,92%	125	87	33,85%	90	50,00%	4.472	-1,30%	697	53,19%
	2008	464	0,22%	481	12,38%	313	18,11%	144	-10,56%	65,07%	112	72	-17,24%	71	-21,11%	4.286	-4,16%	816	17,07%
	2009	494	6,47%	488	1,46%	303	-3,19%	150	4,17%	62,09%	109	52	-27,78%	53	-25,35%	4.497	4,92%	706	-13,48%
	2010	462	-6,48%	437	-10,45%	296	-2,31%	175	16,67%	67,73%	136	67	28,85%	56	5,66%	4.573	1,69%	859	21,67%
	<b>TOTAL</b>		<b>3.504</b>		<b>3.409</b>		<b>2.168</b>		<b>175</b>		<b>63,60%</b>		<b>436</b>		<b>426</b>		<b>30.213</b>		<b>5.147</b>
TOTAL	2004	1.296		1.300		893		135		68,69%	38	72		87		7.546		1.281	
	2005	1.410	8,80%	1.215	-6,54%	866	-3,02%	330	144,44%	71,28%	84	106	47,22%	98	12,64%	9.346	23,85%	1.791	39,81%
	2006	927	-34,26%	1.086	-10,62%	702	-18,94%	171	-48,18%	64,64%	66	141	33,02%	135	37,76%	9.582	2,53%	1.110	-38,02%
	2007	1.003	8,20%	982	-9,58%	645	-8,12%	192	12,28%	65,68%	69	182	29,08%	185	37,04%	9.132	-4,70%	1.327	19,55%
	2008	1.060	5,68%	1.054	7,33%	732	13,49%	198	3,13%	69,45%	67	145	-20,33%	147	-20,54%	8.905	-2,49%	1.466	10,47%
	2009	1.082	2,08%	1.089	3,32%	747	2,05%	191	-3,54%	68,60%	64	121	-16,55%	119	-19,05%	9.078	1,94%	1.304	-11,05%
	2010	1.018	-5,91%	922	-15,34%	670	-10,31%	287	50,26%	72,67%	101	112	-7,44%	98	-17,65%	9.108	0,33%	1.607	23,24%
	<b>TOTAL</b>		<b>7.796</b>		<b>7.648</b>		<b>5.255</b>		<b>287</b>		<b>68,71%</b>		<b>879</b>		<b>869</b>		<b>62.697</b>		<b>9.886</b>

(a) Variación en relación con el año anterior

(b) Coeficiente de Reconocimiento (C.R.): cociente entre los expedientes aprobados y los resueltos

(c) Coeficiente de Gestión (C.G.): Expresa en días la entrada media de expedientes en relación con el número de los que se encuentran en gestión al finalizar el año



## PROVINCIA DE GRANADA

### RESUMEN DE LA GESTIÓN DE LAS PENSIONES NO CONTRIBUTIVAS

		GESTIÓN EN TRÁMITE INICIAL						RECLAMACIONES				REVISIONES EFECTUADAS							
		Presentadas		Resueltas		Aprobadas		Pendientes		C.R.	C.G.	Presentadas		Efectuadas		Anuales		Oficio e Inst. de parte	
		nº	Δ (a)	nº	Δ (a)	nº	Δ (a)	nº	Δ (a)	(b)	(c)	nº	Δ (a)	Ptas.	Δ (a)	nº	Δ (a)	nº	Δ (a)
JUBILACIÓN	2004	625		648		453		60		69,91%	35	102		137		4.458		613	
	2005	537	-14,08%	550	-15,12%	415	-8,39%	47	-21,67%	75,45%	32	143	40,20%	143	4,38%	4.379	-1,77%	664	8,32%
	2006	466	-13,22%	510	-7,27%	335	-19,28%	3	-93,62%	65,69%	2	128	-10,49%	126	-11,89%	4.156	-5,09%	609	-8,28%
	2007	464	-0,43%	398	-21,96%	291	-13,13%	69	2200,00%	73,12%	54	69	-46,09%	75	-40,48%	3.532	-15,01%	619	1,64%
	2008	478	3,02%	479	20,35%	332	14,09%	68	-1,45%	69,31%	51	153	121,74%	138	84,00%	3.708	4,98%	727	17,45%
	2009	445	-6,90%	451	-5,85%	296	-10,84%	62	-8,82%	65,63%	50	136	-11,11%	157	13,77%	3.697	-0,30%	539	-25,86%
	2010	399	-10,34%	372	-17,52%	263	-11,15%	89	43,55%	70,70%	80	58	-57,35%	43	-72,61%	2.565	-30,62%	556	3,15%
	<b>TOTAL</b>		<b>3.414</b>		<b>3.408</b>		<b>2.385</b>		<b>89</b>		<b>69,98%</b>		<b>789</b>		<b>819</b>		<b>26.495</b>		<b>4.327</b>
INVALIDEZ	2004	639		602		305		309		50,66%	174	149		184		5.580		995	
	2005	596	-6,73%	572	-4,98%	335	9,84%	333	7,77%	58,57%	201	177	18,79%	181	-1,63%	5.449	-2,35%	893	-10,25%
	2006	542	-9,06%	684	19,58%	378	12,84%	191	-42,64%	55,26%	127	197	11,30%	197	8,84%	5.257	-3,52%	788	-11,76%
	2007	569	4,98%	521	-23,83%	285	-24,60%	239	25,13%	54,70%	151	119	-39,59%	130	-34,01%	4.926	-6,30%	915	16,12%
	2008	534	-6,15%	513	-1,54%	274	-3,86%	260	8,79%	53,41%	175	221	85,71%	200	53,85%	5.126	4,06%	962	5,14%
	2009	598	11,99%	638	24,37%	301	9,85%	220	-15,38%	47,18%	132	231	4,52%	253	26,50%	5.150	0,47%	888	-7,69%
	2010	538	-10,03%	550	-13,79%	293	-2,66%	208	-5,45%	53,27%	139	74	-67,97%	65	-74,31%	3.435	-33,30%	651	-26,69%
	<b>TOTAL</b>		<b>4.016</b>		<b>4.080</b>		<b>2.171</b>		<b>208</b>		<b>53,21%</b>		<b>1.168</b>		<b>1.210</b>		<b>34.923</b>		<b>6.092</b>
TOTAL	2004	1.264		1.250		758		369		60,64%	105	251		321		10.038		1.608	
	2005	1.133	-10,36%	1.122	-10,24%	750	-1,06%	380	2,98%	66,84%	121	320	27,49%	324	0,93%	9.828	-2,09%	1.557	-3,17%
	2006	1.008	-11,03%	1.194	6,42%	713	-4,93%	194	-48,95%	59,72%	69	325	1,56%	323	-0,31%	9.413	-4,22%	1.397	-10,28%
	2007	1.033	2,48%	919	-23,03%	576	-19,21%	308	58,76%	62,68%	107	188	-42,15%	205	-36,53%	8.458	-10,15%	1.534	9,81%
	2008	1.012	-2,03%	992	7,94%	606	5,21%	328	6,49%	61,09%	117	374	98,94%	338	64,88%	8.834	4,45%	1.689	10,10%
	2009	1.043	3,06%	1.089	9,78%	597	-1,49%	282	-14,02%	54,82%	97	367	-1,87%	410	21,30%	8.847	0,15%	1.427	-15,51%
	2010	937	-10,16%	922	-15,34%	556	-6,87%	297	5,32%	60,30%	114	132	-64,03%	108	-73,66%	6.000	-32,18%	1.207	-15,42%
	<b>TOTAL</b>		<b>7.430</b>		<b>7.488</b>		<b>4.556</b>		<b>297</b>		<b>60,84%</b>		<b>1.957</b>		<b>2.029</b>		<b>61.418</b>		<b>10.419</b>

(a) Variación en relación con el año anterior

(b) Coeficiente de Reconocimiento (C.R.): cociente entre los expedientes aprobados y los resueltos

(c) Coeficiente de Gestión (C.G.): Expresa en días la entrada media de expedientes en relación con el número de los que se encuentran en gestión al finalizar el año

# PROVINCIA DE HUELVA

## RESUMEN DE LA GESTIÓN DE LAS PENSIONES NO CONTRIBUTIVAS

		GESTIÓN EN TRÁMITE INICIAL						RECLAMACIONES				REVISIONES EFECTUADAS							
		Presentadas		Resueltas		Aprobadas		Pendientes		C.R.	C.G.	Presentadas		Efectuadas		Anuales		Oficio e Inst. de parte	
		nº	Δ (a)	nº	Δ (a)	nº	Δ (a)	nº	Δ (a)	(b)	(c)	nº	Δ (a)	Ptas.	Δ (a)	nº	Δ (a)	nº	Δ (a)
JUBILACIÓN	2004	480		469		301		55		64,18%	41	43		43		3.449		481	
	2005	434	-9,58%	443	-5,54%	332	10,30%	46	-16,36%	74,94%	38	90	109,30%	85	97,67%	3.294	-4,49%	530	10,19%
	2006	389	-10,37%	421	-4,97%	315	-5,12%	14	-69,57%	74,82%	13	78	-13,33%	84	-1,18%	3.196	-2,98%	566	6,79%
	2007	316	-18,77%	299	-28,98%	205	-34,92%	31	121,43%	68,56%	35	44	-43,59%	45	-46,43%	3.035	-5,04%	502	-11,31%
	2008	344	8,86%	335	12,04%	220	7,32%	40	29,03%	65,67%	42	38	-13,64%	39	-13,33%	2.866	-5,57%	530	5,58%
	2009	342	-0,58%	363	8,36%	273	24,09%	19	-52,50%	75,21%	20	34	-10,53%	33	-15,38%	2.712	-5,37%	840	58,49%
	2010	258	-24,56%	254	-30,03%	190	-30,40%	23	21,05%	74,80%	32	16	-52,94%	12	-63,64%	2.581	-4,83%	709	-15,60%
	<b>TOTAL</b>		<b>2.563</b>		<b>2.584</b>		<b>1.836</b>		<b>23</b>		<b>71,05%</b>		<b>343</b>		<b>341</b>		<b>21.133</b>		<b>4.158</b>
INVALIDEZ	2004	592		596		260		98		43,62%	60	84		91		4.255		922	
	2005	544	-8,11%	537	-9,90%	268	3,08%	105	7,14%	49,91%	69	44	-47,62%	47	-48,35%	4.147	-2,54%	795	-13,77%
	2006	495	-9,01%	568	5,77%	309	15,30%	32	-69,52%	54,40%	23	92	109,09%	94	100,00%	4.116	-0,75%	799	0,50%
	2007	469	-5,25%	419	-26,23%	235	-23,95%	82	156,25%	56,09%	63	44	-52,17%	45	-52,13%	4.073	-1,04%	680	-14,89%
	2008	498	6,18%	486	15,99%	263	11,91%	94	14,63%	54,12%	68	96	118,18%	95	111,11%	3.969	-2,55%	830	22,06%
	2009	507	1,81%	521	7,20%	322	22,43%	80	-14,89%	61,80%	57	45	-53,13%	43	-54,74%	3.944	-0,63%	1.330	60,24%
	2010	410	-19,13%	408	-21,69%	258	-19,88%	82	2,50%	63,24%	72	36	-20,00%	28	-34,88%	3.602	-8,67%	1.226	-7,82%
	<b>TOTAL</b>		<b>3.515</b>		<b>3.535</b>		<b>1.915</b>		<b>82</b>		<b>54,17%</b>		<b>441</b>		<b>443</b>		<b>28.106</b>		<b>6.582</b>
TOTAL	2004	1.072		1.065		561		153		52,68%	51	127		134		7.704		1.403	
	2005	978	-8,77%	980	-7,98%	600	6,95%	151	-1,31%	61,22%	56	134	5,51%	132	-1,49%	7.441	-3,41%	1.325	-5,56%
	2006	884	-9,61%	989	0,92%	624	4,00%	46	-69,54%	63,09%	19	170	26,87%	178	34,85%	7.312	-1,73%	1.365	3,02%
	2007	785	-11,20%	718	-27,40%	440	-29,49%	113	145,65%	61,28%	52	88	-48,24%	90	-49,44%	7.108	-2,79%	1.182	-13,41%
	2008	842	7,26%	821	14,35%	483	9,77%	134	18,58%	58,83%	57	134	52,27%	134	48,89%	6.835	-3,84%	1.360	15,06%
	2009	849	0,83%	884	7,67%	595	23,19%	99	-26,12%	67,31%	42	79	-41,04%	76	-43,28%	6.656	-2,62%	2.170	59,56%
	2010	668	-21,32%	662	-25,11%	448	-24,71%	105	6,06%	67,67%	57	52	-34,18%	40	-47,37%	6.183	-7,11%	1.935	-10,83%
	<b>TOTAL</b>		<b>6.078</b>		<b>6.119</b>		<b>3.751</b>		<b>105</b>		<b>61,30%</b>		<b>784</b>		<b>784</b>		<b>49.239</b>		<b>10.740</b>

(a) Variación en relación con el año anterior

(b) Coeficiente de Reconocimiento (C.R.): cociente entre los expedientes aprobados y los resueltos

(c) Coeficiente de Gestión (C.G.): Expresa en días la entrada media de expedientes en relación con el número de los que se encuentran en gestión al finalizar el año

# PROVINCIA DE JAÉN

## RESUMEN DE LA GESTIÓN DE LAS PENSIONES NO CONTRIBUTIVAS

		GESTIÓN EN TRÁMITE INICIAL								RECLAMACIONES				REVISIONES EFECTUADAS					
		Presentadas		Resueltas		Aprobadas		Pendientes		C.R.	C.G.	Presentadas		Efectuadas		Anuales		Oficio e Inst. de parte	
		nº	Δ (a)	nº	Δ (a)	nº	Δ (a)	nº	Δ (a)	(b)	(c)	nº	Δ (a)	Ptas.	Δ (a)	nº	Δ (a)	nº	Δ (a)
JUBILACIÓN	2004	632		637		460		45		72,21%	26	113		102		4.898		627	
	2005	651	3,01%	674	5,81%	482	4,78%	22	-51,11%	71,51%	12	82	-27,43%	94	-7,84%	4.721	-3,61%	700	11,64%
	2006	476	-26,88%	488	-27,60%	337	-30,08%	10	-54,55%	69,06%	8	76	-7,32%	78	-17,02%	4.712	-0,19%	713	1,86%
	2007	375	-21,22%	346	-29,10%	260	-22,85%	39	290,00%	75,14%	37	45	-40,79%	43	-44,87%	4.433	-5,92%	1.930	170,69%
	2008	392	4,53%	411	18,79%	267	2,69%	20	-48,72%	64,96%	18	103	128,89%	105	144,19%	4.170	-5,93%	1.332	-30,98%
	2009	369	-5,87%	362	-11,92%	260	-2,62%	27	35,00%	71,82%	26	47	-54,37%	47	-55,24%	3.914	-6,14%	974	-26,88%
	2010	298	-19,24%	293	-19,06%	216	-16,92%	32	18,52%	73,72%	39	46	-2,13%	46	-2,13%	3.070	-21,56%	789	-18,99%
	<b>TOTAL</b>	<b>3.193</b>		<b>3.211</b>		<b>2.282</b>		<b>32</b>		<b>71,07%</b>			<b>512</b>		<b>515</b>		<b>29.918</b>		<b>7.065</b>
INVALIDEZ	2004	407		429		176		87		41,03%	77	72		68		3.446		353	
	2005	376	-7,62%	390	-9,09%	243	38,07%	73	-16,09%	62,31%	70	67	-6,94%	73	7,35%	3.336	-3,19%	466	32,01%
	2006	369	-1,86%	385	-1,28%	213	-12,35%	57	-21,92%	55,32%	56	54	-19,40%	56	-23,29%	3.428	2,76%	547	17,38%
	2007	347	-5,96%	362	-5,97%	242	13,62%	42	-26,32%	66,85%	44	40	-25,93%	42	-25,00%	3.384	-1,28%	1.067	95,06%
	2008	341	-1,73%	321	-11,33%	181	-25,21%	62	47,62%	56,39%	65	45	12,50%	46	9,52%	3.410	0,77%	859	-19,49%
	2009	363	6,45%	373	16,20%	205	13,26%	52	-16,13%	54,96%	52	41	-8,89%	41	-10,87%	3.367	-1,26%	705	-17,93%
	2010	309	-14,88%	299	-19,84%	171	-16,59%	62	19,23%	57,19%	72	30	-26,83%	28	-31,71%	2.553	-24,18%	580	-17,73%
	<b>TOTAL</b>	<b>2.512</b>		<b>2.559</b>		<b>1.431</b>		<b>62</b>		<b>55,92%</b>			<b>349</b>		<b>354</b>		<b>22.924</b>		<b>4.577</b>
TOTAL	2004	1.039		1.066		636		132		59,66%	46	185		170		8.344		980	
	2005	1.027	-1,15%	1.064	-0,19%	725	13,99%	95	-28,03%	68,14%	33	149	-19,46%	167	-1,76%	8.057	-3,44%	1.166	18,98%
	2006	845	-17,72%	873	-17,95%	550	-24,14%	67	-29,47%	63,00%	29	130	-12,75%	134	-19,76%	8.140	1,03%	1.260	8,06%
	2007	722	-14,56%	708	-18,90%	502	-8,73%	81	20,90%	70,90%	40	85	-34,62%	85	-36,57%	7.817	-3,97%	2.997	137,86%
	2008	733	1,52%	732	3,39%	448	-10,76%	82	1,23%	61,20%	40	148	74,12%	151	77,65%	7.580	-3,03%	2.191	-26,89%
	2009	732	-0,14%	735	0,41%	465	3,79%	79	-3,66%	63,27%	39	88	-40,54%	88	-41,72%	7.281	-3,94%	1.679	-23,37%
	2010	607	-17,08%	592	-19,46%	387	-16,77%	94	18,99%	65,37%	56	76	-13,64%	74	-15,91%	5.623	-22,77%	1.369	-18,46%
	<b>TOTAL</b>	<b>5.705</b>		<b>5.770</b>		<b>3.713</b>		<b>94</b>		<b>64,35%</b>			<b>861</b>		<b>869</b>		<b>52.842</b>		<b>11.642</b>

(a) Variación en relación con el año anterior

(b) Coeficiente de Reconocimiento (C.R.): cociente entre los expedientes aprobados y los resueltos

(c) Coeficiente de Gestión (C.G.): Expresa en días la entrada media de expedientes en relación con el número de los que se encuentran en gestión al finalizar el año

# PROVINCIA DE MÁLAGA

## RESUMEN DE LA GESTIÓN DE LAS PENSIONES NO CONTRIBUTIVAS

		GESTIÓN EN TRÁMITE INICIAL						RECLAMACIONES				REVISIONES EFECTUADAS							
		Presentadas		Resueltas		Aprobadas		Pendientes		C.R.	C.G.	Presentadas		Efectuadas		Anuales		Oficio e Inst. de parte	
		nº	Δ (a)	nº	Δ (a)	nº	Δ (a)	nº	Δ (a)	(b)	(c)	nº	Δ (a)	Ptas.	Δ (a)	nº	Δ (a)	nº	Δ (a)
JUBILACIÓN	2004	1.245		989		670		642		67,75%	186	361		362		8.184		1.008	
	2005	1.092	-12,29%	1.353	36,80%	873	30,30%	381	-40,65%	64,52%	126	345	-4,43%	327	-9,67%	3.604	-55,96%	1.325	31,45%
	2006	1.220	11,72%	1.514	11,90%	1.045	19,70%	87	-77,17%	69,02%	26	224	-35,07%	239	-26,91%	8.738	142,45%	1.758	32,68%
	2007	1.380	13,11%	1.304	-13,87%	879	-15,89%	163	87,36%	67,41%	43	187	-16,52%	184	-23,01%	8.761	0,26%	1.873	6,54%
	2008	1.310	-5,07%	1.296	-0,61%	850	-3,30%	177	8,59%	65,59%	49	236	26,20%	216	17,39%	8.796	0,40%	1.853	-1,07%
	2009	1.437	9,69%	1.412	8,95%	996	17,18%	202	14,12%	70,54%	51	91	-61,44%	112	-48,15%	8.807	0,13%	1.972	6,42%
	2010	1.156	-19,55%	1.206	-14,59%	853	-14,36%	152	-24,75%	70,73%	47	83	-8,79%	86	-23,21%	9.005	2,25%	2.939	49,04%
	<b>TOTAL</b>	<b>8.840</b>		<b>9.074</b>		<b>6.166</b>		<b>152</b>		<b>67,95%</b>			<b>1.527</b>		<b>1.526</b>		<b>55.895</b>		<b>12.728</b>
INVALIDEZ	2004	1.746		1.732		634		1.126		36,61%	232	671		681		11.586		1.887	
	2005	1.438	-17,64%	1.805	4,21%	719	13,41%	759	-32,59%	39,83%	190	753	12,22%	702	3,08%	2.784	-75,97%	2.800	48,38%
	2006	1.763	22,60%	1.942	7,59%	762	5,98%	580	-23,58%	39,24%	118	410	-45,55%	459	-34,62%	12.073	333,66%	2.246	-19,79%
	2007	2.086	18,32%	2.066	6,39%	767	0,66%	600	3,45%	37,12%	104	385	-6,10%	321	-30,07%	11.973	-0,83%	2.596	15,58%
	2008	1.624	-22,15%	1.751	-15,25%	644	-16,04%	473	-21,17%	36,78%	105	366	-4,94%	346	7,79%	12.064	0,76%	2.993	15,29%
	2009	1.739	7,08%	1.552	-11,36%	602	-6,52%	660	39,53%	38,79%	137	274	-25,14%	251	-27,46%	12.141	0,64%	3.545	18,44%
	2010	1.390	-20,07%	1.634	5,28%	705	17,11%	416	-36,97%	43,15%	108	260	-5,11%	315	25,50%	12.123	-0,15%	4.281	20,76%
	<b>TOTAL</b>	<b>11.786</b>		<b>12.482</b>		<b>4.833</b>		<b>416</b>		<b>38,72%</b>			<b>3.119</b>		<b>3.075</b>		<b>74.744</b>		<b>20.348</b>
TOTAL	2004	2.991		2.721		1.304		1.768		47,92%	213	1.032		1.043		19.770		2.895	
	2005	2.530	-15,41%	3.158	16,06%	1.592	22,09%	1.140	-35,52%	50,41%	162	1.098	6,40%	1.029	-1,34%	6.388	-67,69%	4.125	42,49%
	2006	2.983	17,91%	3.456	9,44%	1.807	13,51%	667	-41,49%	52,29%	80	634	-42,26%	698	-32,17%	20.811	225,78%	4.004	-2,93%
	2007	3.466	16,19%	3.370	-2,49%	1.646	-8,91%	763	14,39%	48,84%	79	572	-9,78%	505	-27,65%	20.734	-0,37%	4.469	11,61%
	2008	2.934	-15,35%	3.047	-9,58%	1.494	-9,23%	650	-14,81%	49,03%	80	602	5,24%	562	11,29%	20.860	0,61%	4.846	8,44%
	2009	3.176	8,25%	2.964	-2,72%	1.598	6,96%	862	32,62%	53,91%	98	365	-39,37%	363	-35,41%	20.948	0,42%	5.517	13,85%
	2010	2.546	-19,84%	2.840	-4,18%	1.558	-2,50%	568	-34,11%	54,86%	80	343	-6,03%	401	10,47%	21.128	0,86%	7.220	30,87%
	<b>TOTAL</b>	<b>20.626</b>		<b>21.556</b>		<b>10.999</b>		<b>568</b>		<b>51,03%</b>			<b>4.646</b>		<b>4.601</b>		<b>130.639</b>		<b>33.076</b>

(a) Variación en relación con el año anterior

(b) Coeficiente de Reconocimiento (C.R.): cociente entre los expedientes aprobados y los resueltos

(c) Coeficiente de Gestión (C.G.): Expresa en días la entrada media de expedientes en relación con el número de los que se encuentran en gestión al finalizar el año

## PROVINCIA DE SEVILLA

### RESUMEN DE LA GESTIÓN DE LAS PENSIONES NO CONTRIBUTIVAS

		GESTIÓN EN TRÁMITE INICIAL						RECLAMACIONES				REVISIONES EFECTUADAS							
		Presentadas		Resueltas		Aprobadas		Pendientes		C.R.	C.G.	Presentadas		Efectuadas		Anuales		Oficio e Inst. de parte	
		nº	Δ (a)	nº	Δ (a)	nº	Δ (a)	nº	Δ (a)	(b)	(c)	nº	Δ (a)	Ptas.	Δ (a)	nº	Δ (a)	nº	Δ (a)
JUBILACIÓN	2004	1.692		1.556		1.077		346		69,22%	74	184		252		1		1.449	
	2005	1.501	-11,29%	1.646	5,78%	1.154	7,15%	201	-41,91%	70,11%	48	117	-36,41%	123	-51,19%	3.504	350300,00%	1.718	18,56%
	2006	1.419	-5,46%	1.439	-12,58%	953	-17,42%	181	-9,95%	66,23%	46	319	172,65%	280	127,64%	9.027	157,62%	1.666	-3,03%
	2007	1.255	-11,56%	1.213	-15,71%	799	-16,16%	223	23,20%	65,87%	64	132	-58,62%	173	-38,21%	0	-100,00%	1.799	7,98%
	2008	1.484	18,25%	1.495	23,25%	995	24,53%	212	-4,93%	66,56%	51	193	46,21%	171	-1,16%	5.886	-	1.636	-9,06%
	2009	1.526	2,83%	1.577	5,48%	1.073	7,84%	161	-24,06%	68,04%	38	153	-20,73%	158	-7,60%	452	-92,32%	1.526	-6,72%
	2010	1.346	-11,80%	1.202	-23,78%	876	-18,36%	305	89,44%	72,88%	82	115	-24,84%	115	-27,22%	110	-75,66%	1.467	-3,87%
	<b>TOTAL</b>		<b>10.223</b>		<b>10.128</b>		<b>6.927</b>		<b>305</b>		<b>68,39%</b>		<b>1.213</b>		<b>1.272</b>		<b>18.980</b>		<b>11.261</b>
INVÁLIDEZ	2004	2.069		2.344		723		1.324		30,84%	230	469		579		0		1.450	
	2005	1.798	-13,10%	1.748	-25,43%	645	-10,79%	1.374	3,78%	36,90%	275	362	-22,81%	398	-31,26%	1.319	-	1.678	15,72%
	2006	1.710	-4,89%	2.162	23,68%	628	-2,64%	922	-32,90%	29,05%	194	454	25,41%	429	7,79%	8.580	550,49%	1.688	0,60%
	2007	1.463	-14,44%	1.552	-28,21%	491	-21,82%	833	-9,65%	31,64%	205	310	-31,72%	365	-14,92%	0	-100,00%	1.923	13,92%
	2008	1.609	9,98%	1.331	-14,24%	469	-4,48%	1.111	33,37%	35,24%	249	209	-32,58%	203	-44,38%	1	-	1.754	-8,79%
	2009	1.666	3,54%	1.258	-5,48%	456	-2,77%	1.519	36,72%	36,25%	328	320	53,11%	287	41,38%	5.515	551400,00%	1.721	-1,88%
	2010	1.443	-13,39%	1.830	45,47%	615	34,87%	1.132	-25,48%	33,61%	282	281	-12,19%	242	-15,68%	878	-84,08%	1.812	5,29%
	<b>TOTAL</b>		<b>11.758</b>		<b>12.225</b>		<b>4.027</b>		<b>1.132</b>		<b>32,94%</b>		<b>2.405</b>		<b>2.503</b>		<b>16.293</b>		<b>12.026</b>
TOTAL	2004	3.761		3.900		1.800		1.670		46,15%	160	653		831		1		2.899	
	2005	3.299	-12,28%	3.394	-12,97%	1.799	-0,06%	1.575	-5,69%	53,01%	172	479	-26,65%	521	-37,30%	4.823	482200,00%	3.396	17,14%
	2006	3.129	-5,15%	3.601	6,10%	1.581	-12,12%	1.103	-29,97%	43,90%	127	773	61,38%	709	36,08%	17.607	265,06%	3.354	-1,24%
	2007	2.718	-13,14%	2.765	-23,22%	1.290	-18,41%	1.056	-4,26%	46,65%	140	442	-42,82%	538	-24,12%	0	-100,00%	3.722	10,97%
	2008	3.093	13,80%	2.826	2,21%	1.464	13,49%	1.323	25,28%	51,80%	154	402	-9,05%	374	-30,48%	5.887	-	3.390	-8,92%
	2009	3.192	3,20%	2.835	0,32%	1.529	4,44%	1.680	26,98%	53,93%	189	473	17,66%	445	18,98%	5.967	1,36%	3.247	-4,22%
	2010	2.789	-12,63%	3.032	6,95%	1.491	-2,49%	1.437	-14,46%	49,18%	185	396	-16,28%	357	-19,78%	988	-83,44%	3.279	0,99%
	<b>TOTAL</b>		<b>21.981</b>		<b>22.353</b>		<b>10.954</b>		<b>1.437</b>		<b>49,00%</b>		<b>3.618</b>		<b>3.775</b>		<b>35.273</b>		<b>23.287</b>

(a) Variación en relación con el año anterior

(b) Coeficiente de Reconocimiento (C.R.): cociente entre los expedientes aprobados y los resueltos

(c) Coeficiente de Gestión (C.G.): Expresa en días la entrada media de expedientes en relación con el número de los que se encuentran en gestión al finalizar el año

# COMUNIDAD DE ARAGÓN

## RESUMEN DE LA GESTIÓN DE LAS PENSIONES NO CONTRIBUTIVAS

		GESTIÓN EN TRÁMITE INICIAL						RECLAMACIONES				REVISIONES EFECTUADAS							
		Presentadas		Resueltas		Aprobadas		Pendientes		C.R.	C.G.	Presentadas		Efectuadas		Anuales		Oficio e Inst. de parte	
		nº	Δ (a)	nº	Δ (a)	nº	Δ (a)	nº	Δ (a)	(b)	(c)	nº	Δ (a)	Ptas.	Δ (a)	nº	Δ (a)	nº	Δ (a)
JUBILACIÓN	2004	853		866		625		68		72,17%	29	79		79		6.484		963	
	2005	851	-0,23%	840	-3,00%	574	-8,16%	79	16,18%	68,33%	33	83	5,06%	81	2,53%	6.141	-5,29%	940	-2,39%
	2006	734	-13,75%	773	-7,98%	566	-1,39%	40	-49,37%	73,22%	20	48	-42,17%	50	-38,27%	5.773	-5,99%	1.000	6,38%
	2007	604	-17,71%	577	-25,36%	406	-28,27%	67	67,50%	70,36%	40	41	-14,58%	39	-22,00%	5.483	-5,02%	846	-15,40%
	2008	583	-3,48%	608	5,37%	404	-0,49%	42	-37,31%	66,45%	26	38	-7,32%	40	2,56%	5.134	-6,37%	885	4,61%
	2009	581	-0,34%	584	-3,95%	400	-0,99%	39	-7,14%	68,49%	24	53	39,47%	53	32,50%	4.729	-7,89%	764	-13,67%
	2010	643	10,67%	640	9,59%	432	8,00%	42	7,69%	67,50%	24	51	-3,77%	50	-5,66%	4.506	-4,72%	753	-1,44%
	TOTAL		4.849		4.888		3.407		42		69,70%		393		392		38.250		6.151
INVALIDEZ	2004	451		450		293		92		65,11%	73	39		46		3.699		705	
	2005	451	0,00%	496	10,22%	330	12,63%	47	-48,91%	66,53%	38	51	30,77%	47	2,17%	3.646	-1,43%	631	-10,50%
	2006	464	2,88%	458	-7,66%	311	-5,76%	53	12,77%	67,90%	41	36	-29,41%	39	-17,02%	3.640	-0,16%	737	16,80%
	2007	344	-25,86%	353	-22,93%	229	-26,37%	44	-16,98%	64,87%	46	29	-19,44%	30	-23,08%	3.630	-0,27%	763	3,53%
	2008	336	-2,33%	338	-4,25%	206	-10,04%	42	-4,55%	60,95%	45	36	24,14%	35	16,67%	3.556	-2,04%	756	-0,92%
	2009	345	2,68%	344	1,78%	216	4,85%	43	2,38%	62,79%	45	26	-27,78%	26	-25,71%	3.552	-0,11%	596	-21,16%
	2010	385	11,59%	373	8,43%	222	2,78%	55	27,91%	59,52%	51	40	53,85%	40	53,85%	3.530	-0,62%	688	15,44%
	TOTAL		2.776		2.812		1.807		55		64,26%		257		263		25.253		4.876
TOTAL	2004	1.304		1.316		918		160		69,76%	44	118		125		10.183		1.668	
	2005	1.302	-0,15%	1.336	1,52%	904	-1,53%	126	-21,25%	67,66%	35	134	13,56%	128	2,40%	9.787	-3,89%	1.571	-5,82%
	2006	1.198	-7,99%	1.231	-7,86%	877	-2,99%	93	-26,19%	71,24%	28	84	-37,31%	89	-30,47%	9.413	-3,82%	1.737	10,57%
	2007	948	-20,87%	930	-24,45%	635	-27,59%	111	19,35%	68,28%	42	70	-16,67%	69	-22,47%	9.113	-3,19%	1.609	-7,37%
	2008	919	-3,06%	946	1,72%	610	-3,94%	84	-24,32%	64,48%	33	74	5,71%	75	8,70%	8.690	-4,64%	1.641	1,99%
	2009	926	0,76%	928	-1,90%	616	0,98%	82	-2,38%	66,38%	32	79	6,76%	79	5,33%	8.281	-4,71%	1.360	-17,12%
	2010	1.028	11,02%	1.013	9,16%	654	6,17%	97	18,29%	64,56%	34	91	15,19%	90	13,92%	8.036	-2,96%	1.441	5,96%
	TOTAL		7.625		7.700		5.214		97		67,71%		650		655		63.503		11.027

(a) Variación en relación con el año anterior

(b) Coeficiente de Reconocimiento (C.R.): cociente entre los expedientes aprobados y los resueltos

(c) Coeficiente de Gestión (C.G.): Expresa en días la entrada media de expedientes en relación con el número de los que se encuentran en gestión al finalizar el año

## PROVINCIA DE HUESCA

### RESUMEN DE LA GESTIÓN DE LAS PENSIONES NO CONTRIBUTIVAS

		GESTIÓN EN TRÁMITE INICIAL						RECLAMACIONES				REVISIONES EFECTUADAS							
		Presentadas		Resueltas		Aprobadas		Pendientes		C.R.	C.G.	Presentadas		Efectuadas		Anuales		Oficio e Inst. de parte	
		nº	Δ (a)	nº	Δ (a)	nº	Δ (a)	nº	Δ (a)	(b)	(c)	nº	Δ (a)	Ptas.	Δ (a)	nº	Δ (a)	nº	Δ (a)
JUBILACIÓN	2004	193		200		149		26		74,50%	48	17		17		2.090		261	
	2005	201	4,15%	201	0,50%	152	2,01%	26	0,00%	75,62%	47	35	105,88%	33	94,12%	1.934	-7,46%	271	3,83%
	2006	148	-26,37%	165	-17,91%	133	-12,50%	9	-65,38%	80,61%	22	16	-54,29%	18	-45,45%	1.804	-6,72%	257	-5,17%
	2007	142	-4,05%	124	-24,85%	95	-28,57%	27	200,00%	76,61%	68	8	-50,00%	8	-55,56%	1.666	-7,65%	225	-12,45%
	2008	136	-4,23%	144	16,13%	94	-1,05%	19	-29,63%	65,28%	50	8	0,00%	8	0,00%	1.494	-10,32%	207	-8,00%
	2009	118	-13,24%	122	-15,28%	94	0,00%	15	-21,05%	77,05%	46	20	150,00%	20	150,00%	1.325	-11,31%	205	-0,97%
	2010	116	-1,69%	116	-4,92%	84	-10,64%	15	0,00%	72,41%	47	6	-70,00%	5	-75,00%	1.228	-7,32%	182	-11,22%
	<b>TOTAL</b>		<b>1.054</b>		<b>1.072</b>		<b>801</b>		<b>15</b>		<b>74,72%</b>		<b>110</b>		<b>109</b>		<b>11.541</b>		<b>1.608</b>
INVALIDEZ	2004	70		74		50		8		67,57%	41	0		0		886		96	
	2005	67	-4,29%	64	-13,51%	46	-8,00%	11	37,50%	71,88%	59	14	#¡DIV/0!	14	#¡DIV/0!	856	-3,39%	133	38,54%
	2006	55	-17,91%	59	-7,81%	41	-10,87%	7	-36,36%	69,49%	46	5	-64,29%	5	-64,29%	857	0,12%	107	-19,55%
	2007	78	41,82%	82	38,98%	45	9,76%	3	-57,14%	54,88%	14	9	80,00%	9	80,00%	838	-2,22%	102	-4,67%
	2008	70	-10,26%	57	-30,49%	36	-20,00%	16	433,33%	63,16%	82	5	-44,44%	5	-44,44%	811	-3,22%	139	36,27%
	2009	96	37,14%	95	66,67%	65	80,56%	17	6,25%	68,42%	64	13	160,00%	13	160,00%	801	-1,23%	138	-0,72%
	2010	75	-21,88%	80	-15,79%	45	-30,77%	12	-29,41%	56,25%	58	5	-61,54%	5	-61,54%	809	1,00%	119	-13,77%
	<b>TOTAL</b>		<b>511</b>		<b>511</b>		<b>328</b>		<b>12</b>		<b>64,19%</b>		<b>51</b>		<b>51</b>		<b>5.858</b>		<b>834</b>
TOTAL	2004	263		274		199		34		72,63%	47	17		17		2.976		357	
	2005	268	1,90%	265	-3,28%	198	-0,50%	37	8,82%	74,72%	50	49	188,24%	47	176,47%	2.790	-6,25%	404	13,17%
	2006	203	-24,25%	224	-15,47%	174	-12,12%	16	-56,76%	77,68%	28	21	-57,14%	23	-51,06%	2.661	-4,62%	364	-9,90%
	2007	220	8,37%	206	-8,04%	140	-19,54%	30	87,50%	67,96%	49	17	-19,05%	17	-26,09%	2.504	-5,90%	327	-10,16%
	2008	206	-6,36%	201	-2,43%	130	-7,14%	35	16,67%	64,68%	61	13	-23,53%	13	-23,53%	2.305	-7,95%	346	5,81%
	2009	214	3,88%	217	7,96%	159	22,31%	32	-8,57%	73,27%	54	33	153,85%	33	153,85%	2.126	-7,77%	343	-0,87%
	2010	191	-10,75%	196	-9,68%	129	-18,87%	27	-15,63%	65,82%	51	11	-66,67%	10	-69,70%	2.037	-4,19%	301	-12,24%
	<b>TOTAL</b>		<b>1.565</b>		<b>1.583</b>		<b>1.129</b>		<b>27</b>		<b>71,32%</b>		<b>161</b>		<b>160</b>		<b>17.399</b>		<b>2.442</b>

(a) Variación en relación con el año anterior

(b) Coeficiente de Reconocimiento (C.R.): cociente entre los expedientes aprobados y los resueltos

(c) Coeficiente de Gestión (C.G.): Expresa en días la entrada media de expedientes en relación con el número de los que se encuentran en gestión al finalizar el año

## PROVINCIA DE TERUEL

### RESUMEN DE LA GESTIÓN DE LAS PENSIONES NO CONTRIBUTIVAS

		GESTIÓN EN TRÁMITE INICIAL						RECLAMACIONES				REVISIONES EFECTUADAS							
		Presentadas		Resueltas		Aprobadas		Pendientes		C.R.	C.G.	Presentadas		Efectuadas		Anuales		Oficio e Inst. de parte	
		nº	Δ (a)	nº	Δ (a)	nº	Δ (a)	nº	Δ (a)	(b)	(c)	nº	Δ (a)	Ptas.	Δ (a)	nº	Δ (a)	nº	Δ (a)
JUBILACIÓN	2004	66		71		54		3		76,06%	16	5		5		814		96	
	2005	68	3,03%	66	-7,04%	53	-1,85%	5	66,67%	80,30%	26	2	-60,00%	2	-60,00%	766	-5,90%	81	-15,63%
	2006	68	0,00%	71	7,58%	58	9,43%	2	-60,00%	81,69%	11	1	-50,00%	1	-50,00%	710	-7,31%	130	60,49%
	2007	57	-16,18%	55	-22,54%	44	-24,14%	4	100,00%	80,00%	25	0	-100,00%	0	-100,00%	669	-5,77%	99	-23,85%
	2008	60	5,26%	59	7,27%	51	15,91%	5	25,00%	86,44%	30	1	-	1	-	641	-4,19%	102	3,03%
	2009	47	-21,67%	47	-20,34%	38	-25,49%	5	0,00%	80,85%	38	0	-100,00%	0	-100,00%	597	-6,86%	104	1,96%
	2010	44	-6,38%	48	2,13%	35	-7,89%	1	-80,00%	72,92%	8	1	-	1	-	553	-7,37%	93	-10,58%
	<b>TOTAL</b>		<b>410</b>		<b>417</b>		<b>333</b>		<b>1</b>		<b>79,86%</b>		<b>10</b>		<b>10</b>		<b>4.750</b>		<b>705</b>
INVALIDEZ	2004	32		39		25		2		64,10%	23	1		1		394		56	
	2005	35	9,38%	34	-12,82%	25	0,00%	3	50,00%	73,53%	31	3	200,00%	3	200,00%	380	-3,55%	31	-44,64%
	2006	25	-28,57%	25	-26,47%	17	-32,00%	3	0,00%	68,00%	43	1	-66,67%	1	-66,67%	371	-2,37%	49	58,06%
	2007	17	-32,00%	15	-40,00%	10	-41,18%	5	66,67%	66,67%	106	0	-100,00%	0	-100,00%	363	-2,16%	48	-2,04%
	2008	29	70,59%	31	106,67%	19	90,00%	3	-40,00%	61,29%	37	0	-	0	-	356	-1,93%	52	8,33%
	2009	22	-24,14%	24	-22,58%	13	-31,58%	1	-66,67%	54,17%	16	0	-	0	-	355	-0,28%	49	-5,77%
	2010	29	31,82%	22	-8,33%	16	23,08%	8	700,00%	72,73%	99	0	-	0	-	343	-3,38%	55	12,24%
	<b>TOTAL</b>		<b>189</b>		<b>190</b>		<b>125</b>		<b>8</b>		<b>65,79%</b>		<b>5</b>		<b>5</b>		<b>2.562</b>		<b>340</b>
TOTAL	2004	98		110		79		5		71,82%	18	6		6		1.208		152	
	2005	103	5,10%	100	-9,09%	78	-1,27%	8	60,00%	78,00%	28	5	-16,67%	5	-16,67%	1.146	-5,13%	112	-26,32%
	2006	93	-9,71%	96	-4,00%	75	-3,85%	5	-37,50%	78,13%	19	2	-60,00%	2	-60,00%	1.081	-5,67%	179	59,82%
	2007	74	-20,43%	70	-27,08%	54	-28,00%	9	80,00%	77,14%	44	0	-100,00%	0	-100,00%	1.032	-4,53%	147	-17,88%
	2008	89	20,27%	90	28,57%	70	29,63%	8	-11,11%	77,78%	32	1	-	1	-	997	-3,39%	154	4,76%
	2009	69	-22,47%	71	-21,11%	51	-27,14%	6	-25,00%	71,83%	31	0	-100,00%	0	-100,00%	952	-4,51%	153	-0,65%
	2010	73	5,80%	70	-1,41%	51	0,00%	9	50,00%	72,86%	44	1	-	1	-	896	-5,88%	148	-3,27%
	<b>TOTAL</b>		<b>599</b>		<b>607</b>		<b>458</b>		<b>9</b>		<b>75,45%</b>		<b>15</b>		<b>15</b>		<b>7.312</b>		<b>1.045</b>

(a) Variación en relación con el año anterior

(b) Coeficiente de Reconocimiento (C.R.): cociente entre los expedientes aprobados y los resueltos

(c) Coeficiente de Gestión (C.G.): Expresa en días la entrada media de expedientes en relación con el número de los que se encuentran en gestión al finalizar el año



## PROVINCIA DE ZARAGOZA

### RESUMEN DE LA GESTIÓN DE LAS PENSIONES NO CONTRIBUTIVAS

		GESTIÓN EN TRÁMITE INICIAL						RECLAMACIONES				REVISIONES EFECTUADAS							
		Presentadas		Resueltas		Aprobadas		Pendientes		C.R.	C.G.	Presentadas		Efectuadas		Anuales		Oficio e Inst. de parte	
		nº	Δ (a)	nº	Δ (a)	nº	Δ (a)	nº	Δ (a)	(b)	(c)	nº	Δ (a)	Ptas.	Δ (a)	nº	Δ (a)	nº	Δ (a)
JUBILACIÓN	2004	594		595		422		39		70,92%	24	57		57		3.580		606	
	2005	582	-2,02%	573	-3,70%	369	-12,56%	48	23,08%	64,40%	30	46	-19,30%	46	-19,30%	3.441	-3,88%	588	-2,97%
	2006	518	-11,00%	537	-6,28%	375	1,63%	29	-39,58%	69,83%	20	31	-32,61%	31	-32,61%	3.259	-5,29%	613	4,25%
	2007	405	-21,81%	398	-25,88%	267	-28,80%	36	24,14%	67,09%	32	33	6,45%	31	0,00%	3.148	-3,41%	522	-14,85%
	2008	387	-4,44%	405	1,76%	259	-3,00%	18	-50,00%	63,95%	17	29	-12,12%	31	0,00%	2.999	-4,73%	576	10,34%
	2009	416	7,49%	415	2,47%	268	3,47%	19	5,56%	64,58%	16	33	13,79%	33	6,45%	2.807	-6,40%	455	-21,01%
	2010	483	16,11%	476	14,70%	313	16,79%	26	36,84%	65,76%	19	44	33,33%	44	33,33%	2.725	-2,92%	478	5,05%
	<b>TOTAL</b>		<b>3.385</b>		<b>3.399</b>		<b>2.273</b>		<b>26</b>		<b>66,87%</b>		<b>273</b>		<b>273</b>		<b>21.959</b>		<b>3.838</b>
INVALIDEZ	2004	349		337		218		82		64,69%	85	38		45		2.419		553	
	2005	349	0,00%	398	18,10%	259	18,81%	33	-59,76%	65,08%	34	34	-10,53%	30	-33,33%	2.410	-0,37%	467	-15,55%
	2006	384	10,03%	374	-6,03%	253	-2,32%	43	30,30%	67,65%	40	30	-11,76%	33	10,00%	2.412	0,08%	581	24,41%
	2007	249	-35,16%	256	-31,55%	174	-31,23%	36	-16,28%	67,97%	52	20	-33,33%	21	-36,36%	2.429	0,70%	613	5,51%
	2008	237	-4,82%	250	-2,34%	151	-13,22%	23	-36,11%	60,40%	35	31	55,00%	30	42,86%	2.389	-1,65%	565	-7,83%
	2009	227	-4,22%	225	-10,00%	138	-8,61%	25	8,70%	61,33%	40	13	-58,06%	13	-56,67%	2.396	0,29%	409	-27,61%
	2010	281	23,79%	271	20,44%	161	16,67%	35	40,00%	59,41%	45	35	169,23%	35	169,23%	2.378	-0,75%	514	25,67%
	<b>TOTAL</b>		<b>2.076</b>		<b>2.111</b>		<b>1.354</b>		<b>35</b>		<b>64,14%</b>		<b>201</b>		<b>207</b>		<b>16.833</b>		<b>3.702</b>
TOTAL	2004	943		932		640		121		68,67%	46	95		102		5.999		1.159	
	2005	931	-1,27%	971	4,18%	628	-1,88%	81	-33,06%	64,68%	31	80	-15,79%	76	-25,49%	5.851	-2,47%	1.055	-8,97%
	2006	902	-3,11%	911	-6,18%	628	0,00%	72	-11,11%	68,94%	29	61	-23,75%	64	-15,79%	5.671	-3,08%	1.194	13,18%
	2007	654	-27,49%	654	-28,21%	441	-29,78%	72	0,00%	67,43%	40	53	-13,11%	52	-18,75%	5.577	-1,66%	1.135	-4,94%
	2008	624	-4,59%	655	0,15%	410	-7,03%	41	-43,06%	62,60%	24	60	13,21%	61	17,31%	5.388	-3,39%	1.141	0,53%
	2009	643	3,04%	640	-2,29%	406	-0,98%	44	7,32%	63,44%	25	46	-23,33%	46	-24,59%	5.203	-3,43%	864	-24,28%
	2010	764	18,82%	747	16,72%	474	16,75%	61	38,64%	63,45%	29	79	71,74%	79	71,74%	5.103	-1,92%	992	14,81%
	<b>TOTAL</b>		<b>5.461</b>		<b>5.510</b>		<b>3.627</b>		<b>61</b>		<b>65,83%</b>		<b>474</b>		<b>480</b>		<b>38.792</b>		<b>7.540</b>

(a) Variación en relación con el año anterior

(b) Coeficiente de Reconocimiento (C.R.): cociente entre los expedientes aprobados y los resueltos

(c) Coeficiente de Gestión (C.G.): Expresa en días la entrada media de expedientes en relación con el número de los que se encuentran en gestión al finalizar el año

## COMUNIDAD DE ASTURIAS

### RESUMEN DE LA GESTIÓN DE LAS PENSIONES NO CONTRIBUTIVAS

		GESTIÓN EN TRÁMITE INICIAL								RECLAMACIONES				REVISIONES EFECTUADAS					
		Presentadas		Resueltas		Aprobadas		Pendientes		C.R.	C.G.	Presentadas		Efectuadas		Anuales		Oficio e Inst. de parte	
		nº	Δ (a)	nº	Δ (a)	nº	Δ (a)	nº	Δ (a)	(b)	(c)	nº	Δ (a)	Ptas.	Δ (a)	nº	Δ (a)	nº	Δ (a)
JUBILACIÓN	2004	609		688		376		296		54,65%	175	61		64		3.210		678	
	2005	545	-10,51%	718	4,36%	480	27,66%	123	-58,45%	66,85%	81	51	-16,39%	67	4,69%	3.362	4,74%	704	3,83%
	2006	583	6,97%	584	-18,66%	390	-18,75%	122	-0,81%	66,78%	75	37	-27,45%	31	-53,73%	3.244	-3,51%	709	0,71%
	2007	513	-12,01%	495	-15,24%	292	-25,13%	140	14,75%	58,99%	98	33	-10,81%	55	77,42%	2.835	-12,61%	700	-1,27%
	2008	436	-15,01%	366	-26,06%	215	-26,37%	210	50,00%	58,74%	173	38	15,15%	32	-41,82%	2.663	-6,07%	632	-9,71%
	2009	476	9,17%	396	8,20%	220	2,33%	290	38,10%	55,56%	219	40	5,26%	47	46,88%	2.731	2,55%	482	-23,73%
	2010	466	-2,10%	612	54,55%	386	75,45%	144	-50,34%	63,07%	111	49	22,50%	14	-70,21%	2.648	-3,04%	564	17,01%
	<b>TOTAL</b>		<b>3.628</b>		<b>3.859</b>		<b>2.359</b>		<b>144</b>		<b>61,13%</b>		<b>309</b>		<b>310</b>		<b>20.693</b>		<b>4.469</b>
INVALIDEZ	2004	862		936		420		451		44,87%	188	107		133		4.889		851	
	2005	799	-7,31%	979	4,59%	528	25,71%	271	-39,91%	53,93%	122	114	6,54%	93	-30,08%	4.890	0,02%	961	12,93%
	2006	738	-7,63%	780	-20,33%	380	-28,03%	229	-15,50%	48,72%	112	78	-31,58%	78	-16,13%	4.879	-0,22%	1.058	10,09%
	2007	618	-16,26%	621	-20,38%	347	-8,68%	226	-1,31%	55,88%	132	72	-7,69%	106	35,90%	4.373	-10,37%	1.152	8,88%
	2008	551	-10,84%	500	-19,48%	260	-25,07%	277	22,57%	52,00%	181	80	11,11%	79	-25,47%	4.467	2,15%	1.031	-10,50%
	2009	574	4,17%	494	-1,20%	234	-10,00%	357	28,88%	47,37%	224	81	1,25%	73	-7,59%	5.346	19,68%	737	-28,52%
	2010	585	1,92%	707	43,12%	375	60,26%	235	-34,17%	53,04%	145	94	16,05%	61	-16,44%	4.987	-6,72%	843	14,38%
	<b>TOTAL</b>		<b>4.727</b>		<b>5.017</b>		<b>2.544</b>		<b>235</b>		<b>50,71%</b>		<b>626</b>		<b>623</b>		<b>33.831</b>		<b>6.633</b>
TOTAL	2004	1.471		1.624		796		747		49,01%	183	168		197		8.099		1.529	
	2005	1.344	-8,63%	1.697	4,50%	1.008	26,63%	394	-47,26%	59,40%	106	165	-1,79%	160	-18,78%	8.252	1,89%	1.665	8,89%
	2006	1.321	-1,71%	1.364	-19,62%	770	-23,61%	351	-10,91%	56,45%	96	115	-30,30%	109	-31,88%	8.123	-1,56%	1.767	6,13%
	2007	1.131	-14,38%	1.116	-18,18%	639	-17,01%	366	4,27%	57,26%	116	105	-8,70%	161	47,71%	7.208	-11,26%	1.852	4,81%
	2008	987	-12,73%	866	-22,40%	475	-25,67%	487	33,06%	54,85%	178	118	12,38%	111	-31,06%	7.130	-1,08%	1.663	-10,21%
	2009	1.050	6,38%	890	2,77%	454	-4,42%	647	32,85%	51,01%	222	121	2,54%	120	8,11%	8.077	13,28%	1.219	-26,70%
	2010	1.051	0,10%	1.319	48,20%	761	67,62%	379	-41,42%	57,70%	130	143	18,18%	75	-37,50%	7.635	-5,47%	1.407	15,42%
	<b>TOTAL</b>		<b>8.355</b>		<b>8.876</b>		<b>4.903</b>		<b>379</b>		<b>55,24%</b>		<b>935</b>		<b>933</b>		<b>54.524</b>		<b>11.102</b>

(a) Variación en relación con el año anterior

(b) Coeficiente de Reconocimiento (C.R.): cociente entre los expedientes aprobados y los resueltos

(c) Coeficiente de Gestión (C.G.): Expresa en días la entrada media de expedientes en relación con el número de los que se encuentran en gestión al finalizar el año

## COMUNIDAD DE ILLES BALEARS

### RESUMEN DE LA GESTIÓN DE LAS PENSIONES NO CONTRIBUTIVAS

		GESTIÓN EN TRÁMITE INICIAL								RECLAMACIONES				REVISIONES EFECTUADAS					
		Presentadas		Resueltas		Aprobadas		Pendientes		C.R.	C.G.	Presentadas		Efectuadas		Anuales		Oficio e Inst. de parte	
		nº	Δ (a)	nº	Δ (a)	nº	Δ (a)	nº	Δ (a)	(b)	(c)	nº	Δ (a)	Ptas.	Δ (a)	nº	Δ (a)	nº	Δ (a)
JUBILACIÓN	2004	329		351		250		27		71,23%	30	19		18		1.530		402	
	2005	231	-29,79%	237	-32,48%	155	-38,00%	21	-22,22%	65,40%	33	4	-78,95%	5	-72,22%	1.339	-12,48%	281	-30,10%
	2006	351	51,95%	346	45,99%	242	56,13%	26	23,81%	69,94%	27	22	450,00%	23	360,00%	2.053	53,32%	686	144,13%
	2007	431	22,79%	441	27,46%	284	17,36%	16	-38,46%	64,40%	13	37	68,18%	32	39,13%	1.896	-7,65%	782	13,99%
	2008	497	15,31%	484	9,75%	299	5,28%	29	81,25%	61,78%	21	28	-24,32%	27	-15,63%	905	-52,27%	720	-7,93%
	2009	548	10,26%	515	6,40%	325	8,70%	62	113,79%	63,11%	41	35	25,00%	38	40,74%	561	-38,01%	679	-5,69%
	2010	596	8,76%	586	13,79%	386	18,77%	72	16,13%	65,87%	43	52	48,57%	51	34,21%	1.170	108,56%	798	17,53%
	<b>TOTAL</b>		<b>2.983</b>		<b>2.960</b>		<b>1.941</b>		<b>72</b>		<b>65,57%</b>		<b>197</b>		<b>194</b>		<b>9.454</b>		<b>4.348</b>
INVALIDEZ	2004	398		410		213		212		51,95%	192	63		57		1.769		743	
	2005	336	-15,58%	390	-4,88%	166	-22,07%	158	-25,47%	42,56%	169	32	-49,21%	34	-40,35%	1.731	-2,15%	425	-42,80%
	2006	491	46,13%	519	33,08%	243	46,39%	130	-17,72%	46,82%	95	99	209,38%	86	152,94%	1.398	-19,24%	1.180	177,65%
	2007	566	15,27%	621	19,65%	323	32,92%	75	-42,31%	52,01%	48	74	-25,25%	86	0,00%	2.536	81,40%	1.616	36,95%
	2008	585	3,36%	590	-4,99%	276	-14,55%	70	-6,67%	46,78%	43	84	13,51%	75	-12,79%	1.054	-58,44%	1.428	-11,63%
	2009	688	17,61%	687	16,44%	312	13,04%	71	1,43%	45,41%	37	94	11,90%	94	25,33%	908	-13,85%	1.503	5,25%
	2010	663	-3,63%	662	-3,64%	328	5,13%	72	1,41%	49,55%	39	109	15,96%	119	26,60%	1.647	81,39%	1.476	-1,80%
	<b>TOTAL</b>		<b>3.727</b>		<b>3.879</b>		<b>1.861</b>		<b>72</b>		<b>47,98%</b>		<b>555</b>		<b>551</b>		<b>11.043</b>		<b>8.371</b>
TOTAL	2004	727		761		463		239		60,84%	118	82		75		3.299		1.145	
	2005	567	-22,01%	627	-17,61%	321	-30,67%	179	-25,10%	51,20%	114	36	-56,10%	39	-48,00%	3.070	-6,94%	706	-38,34%
	2006	842	48,50%	865	37,96%	485	51,09%	156	-12,85%	56,07%	67	121	236,11%	109	179,49%	3.451	12,41%	1.866	164,31%
	2007	997	18,41%	1.062	22,77%	607	25,15%	91	-41,67%	57,16%	33	111	-8,26%	118	8,26%	4.432	28,43%	2.398	28,51%
	2008	1.082	8,53%	1.074	1,13%	575	-5,27%	99	8,79%	53,54%	33	112	0,90%	102	-13,56%	1.959	-55,80%	2.148	-10,43%
	2009	1.236	14,23%	1.202	11,92%	637	10,78%	133	34,34%	53,00%	39	129	15,18%	132	29,41%	1.469	-25,01%	2.182	1,58%
	2010	1.259	1,86%	1.248	3,83%	714	12,09%	144	8,27%	57,21%	41	161	24,81%	170	28,79%	2.817	91,76%	2.274	4,22%
	<b>TOTAL</b>		<b>6.710</b>		<b>6.839</b>		<b>3.802</b>		<b>144</b>		<b>55,59%</b>		<b>752</b>		<b>745</b>		<b>20.497</b>		<b>12.719</b>

(a) Variación en relación con el año anterior

(b) Coeficiente de Reconocimiento (C.R.): cociente entre los expedientes aprobados y los resueltos

(c) Coeficiente de Gestión (C.G.): Expresa en días la entrada media de expedientes en relación con el número de los que se encuentran en gestión al finalizar el año

# COMUNIDAD DE CANARIAS

## RESUMEN DE LA GESTIÓN DE LAS PENSIONES NO CONTRIBUTIVAS

		GESTIÓN EN TRÁMITE INICIAL						RECLAMACIONES				REVISIONES EFECTUADAS							
		Presentadas		Resueltas		Aprobadas		Pendientes		C.R.	C.G.	Presentadas		Efectuadas		Anuales		Oficio e Inst. de parte	
		nº	Δ (a)	nº	Δ (a)	nº	Δ (a)	nº	Δ (a)	(b)	(c)	nº	Δ (a)	Ptas.	Δ (a)	nº	Δ (a)	nº	Δ (a)
JUBILACIÓN	2004	2.338		2.451		1.153		202		47,04%	31	71		78		290		1.834	
	2005	2.870	22,75%	1.750	-28,60%	938	-18,65%	1.322	554,46%	53,60%	166	117	64,79%	94	20,51%	183	-36,90%	2.711	47,82%
	2006	1.843	-35,78%	1.932	10,40%	950	1,28%	1.233	-6,73%	49,17%	241	124	5,98%	120	27,66%	772	321,86%	3.168	16,86%
	2007	1.820	-1,25%	1.922	-0,52%	1.251	31,68%	1.131	-8,27%	65,09%	224	127	2,42%	126	5,00%	425	-44,95%	2.617	-17,39%
	2008	1.743	-4,23%	1.625	-15,45%	1.128	-9,83%	1.249	10,43%	69,42%	258	84	-33,86%	103	-18,25%	319	-24,94%	2.219	-15,21%
	2009	1.757	0,80%	1.705	4,92%	1.133	0,44%	1.301	4,16%	66,45%	267	93	10,71%	95	-7,77%	807	152,98%	2.088	-5,90%
	2010	1.878	6,89%	1.583	-7,16%	1.054	-6,97%	1.596	22,67%	66,58%	306	111	19,35%	96	1,05%	652	-19,21%	2.038	-2,39%
	<b>TOTAL</b>	<b>14.249</b>		<b>12.968</b>		<b>7.607</b>		<b>1.596</b>		<b>58,66%</b>			<b>727</b>		<b>712</b>		<b>3.448</b>		<b>16.675</b>
INVALIDEZ	2004	3.232		3.171		1.626		1.583		51,28%	176	282		287		629		2.985	
	2005	4.393	35,92%	3.171	0,00%	1.453	-10,64%	2.805	77,20%	45,82%	230	466	65,25%	332	15,68%	1.704	170,91%	2.765	-7,37%
	2006	3.505	-20,21%	3.431	8,20%	1.498	3,10%	2.879	2,64%	43,66%	296	376	-19,31%	439	32,23%	859	-49,59%	5.241	89,55%
	2007	2.865	-18,26%	2.811	-18,07%	1.638	9,35%	2.933	1,88%	58,27%	369	302	-19,68%	359	-18,22%	842	-1,98%	5.054	-3,57%
	2008	2.787	-2,72%	2.627	-6,55%	1.449	-11,54%	3.093	5,46%	55,16%	400	296	-1,99%	346	-3,62%	673	-20,07%	4.165	-17,59%
	2009	2.744	-1,54%	2.342	-10,85%	1.191	-17,81%	3.495	13,00%	50,85%	459	265	-10,47%	266	-23,12%	629	-6,54%	3.721	-10,66%
	2010	2.693	-1,86%	2.597	10,89%	1.250	4,95%	3.591	2,75%	48,13%	480	268	1,13%	319	19,92%	844	34,18%	3.864	3,84%
	<b>TOTAL</b>	<b>22.219</b>		<b>20.150</b>		<b>10.105</b>		<b>3.591</b>		<b>50,15%</b>			<b>2.255</b>		<b>2.348</b>		<b>6.180</b>		<b>27.795</b>
TOTAL	2004	5.570		5.622		2.779		1.785		49,43%	115	353		365		919		4.819	
	2005	7.263	30,39%	4.921	-12,47%	2.391	-13,96%	4.127	131,20%	48,59%	205	583	65,16%	426	16,71%	1.887	105,33%	5.476	13,63%
	2006	5.348	-26,37%	5.363	8,98%	2.448	2,38%	4.112	-0,36%	45,65%	277	500	-14,24%	559	31,22%	1.631	-13,57%	8.409	53,56%
	2007	4.685	-12,40%	4.733	-11,75%	2.889	18,01%	4.064	-1,17%	61,04%	312	429	-14,20%	485	-13,24%	1.267	-22,32%	7.671	-8,78%
	2008	4.530	-3,31%	4.252	-10,16%	2.577	-10,80%	4.342	6,84%	60,61%	345	380	-11,42%	449	-7,42%	992	-21,70%	6.384	-16,78%
	2009	4.501	-0,64%	4.047	-4,82%	2.324	-9,82%	4.796	10,46%	57,43%	384	358	-5,79%	361	-19,60%	1.436	44,76%	5.809	-9,01%
	2010	4.571	1,56%	4.180	3,29%	2.304	-0,86%	5.187	8,15%	55,12%	409	379	5,87%	415	14,96%	1.496	4,18%	5.902	1,60%
	<b>TOTAL</b>	<b>36.468</b>		<b>33.118</b>		<b>17.712</b>		<b>5.187</b>		<b>53,48%</b>			<b>2.982</b>		<b>3.060</b>		<b>9.628</b>		<b>44.470</b>

(a) Variación en relación con el año anterior

(b) Coeficiente de Reconocimiento (C.R.): cociente entre los expedientes aprobados y los resueltos

(c) Coeficiente de Gestión (C.G.): Expresa en días la entrada media de expedientes en relación con el número de los que se encuentran en gestión al finalizar el año

## PROVINCIA DE LAS PALMAS

### RESUMEN DE LA GESTIÓN DE LAS PENSIONES NO CONTRIBUTIVAS

		GESTIÓN EN TRÁMITE INICIAL						RECLAMACIONES				REVISIONES EFECTUADAS							
		Presentadas		Resueltas		Aprobadas		Pendientes		C.R.	C.G.	Presentadas		Efectuadas		Anuales		Oficio e Inst. de parte	
		nº	Δ (a)	nº	Δ (a)	nº	Δ (a)	nº	Δ (a)	(b)	(c)	nº	Δ (a)	Ptas.	Δ (a)	nº	Δ (a)	nº	Δ (a)
JUBILACIÓN	2004	918		993		523		131		52,67%	51	28		31		262		766	
	2005	1.027	11,87%	699	-29,61%	386	-26,20%	459	250,38%	55,22%	161	44	57,14%	42	35,48%	0	-100,00%	641	-16,32%
	2006	857	-16,55%	858	22,75%	470	21,76%	458	-0,22%	54,78%	192	39	-11,36%	37	-11,90%	335	#iDIV/0!	1.307	103,90%
	2007	794	-7,35%	895	4,31%	563	19,79%	357	-22,05%	62,91%	162	56	43,59%	52	40,54%	151	-54,93%	1.010	-22,72%
	2008	784	-1,26%	700	-21,79%	489	-13,14%	441	23,53%	69,86%	203	33	-41,07%	49	-5,77%	0	-100,00%	956	-5,35%
	2009	867	10,59%	786	12,29%	515	5,32%	522	18,37%	65,52%	217	34	3,03%	36	-26,53%	100	#iDIV/0!	871	-8,89%
	2010	903	4,15%	741	-5,73%	500	-2,91%	684	31,03%	67,48%	273	50	47,06%	37	2,78%	100	0,00%	880	1,03%
	<b>TOTAL</b>	<b>6.150</b>		<b>5.672</b>		<b>3.446</b>		<b>684</b>		<b>60,75%</b>			<b>284</b>		<b>284</b>		<b>948</b>		<b>6.431</b>
INVALIDEZ	2004	1.546		1.461		703		761		48,12%	177	225		217		348		1.282	
	2005	1.507	-2,52%	1.349	-7,67%	508	-27,74%	919	20,76%	37,66%	220	261	16,00%	221	1,84%	990	184,48%	1.134	-11,54%
	2006	1.526	1,26%	1.385	2,67%	529	4,13%	1.060	15,34%	38,19%	250	228	-12,64%	267	20,81%	313	-68,38%	2.137	88,45%
	2007	1.121	-26,54%	1.065	-23,10%	501	-5,29%	1.116	5,28%	47,04%	358	174	-23,68%	188	-29,59%	200	-36,10%	1.740	-18,58%
	2008	1.032	-7,94%	997	-6,38%	478	-4,59%	1.151	3,14%	47,94%	402	138	-20,69%	180	-4,26%	0	-100,00%	1.825	4,89%
	2009	1.098	6,40%	719	-27,88%	329	-31,17%	1.530	32,93%	45,76%	502	99	-28,26%	93	-48,33%	100	#iDIV/0!	1.542	-15,51%
	2010	1.134	3,28%	825	14,74%	418	27,05%	1.839	20,20%	50,67%	584	134	35,35%	165	77,42%	120	20,00%	1.775	15,11%
	<b>TOTAL</b>	<b>8.964</b>		<b>7.801</b>		<b>3.466</b>		<b>1.839</b>		<b>44,43%</b>			<b>1.259</b>		<b>1.331</b>		<b>2.071</b>		<b>11.435</b>
TOTAL	2004	2.464		2.454		1.226		892		49,96%	130	253		248		610		2.048	
	2005	2.534	2,84%	2.048	-16,54%	894	-27,08%	1.378	54,48%	43,65%	196	305	20,55%	263	6,05%	990	62,30%	1.775	-13,33%
	2006	2.383	-5,96%	2.243	9,52%	999	11,74%	1.518	10,16%	44,54%	229	267	-12,46%	304	15,59%	648	-34,55%	3.444	94,03%
	2007	1.915	-19,64%	1.960	-12,62%	1.064	6,51%	1.473	-2,96%	54,29%	277	230	-13,86%	240	-21,05%	351	-45,83%	2.750	-20,15%
	2008	1.816	-5,17%	1.697	-13,42%	967	-9,12%	1.592	8,08%	56,98%	316	171	-25,65%	229	-4,58%	0	-100,00%	2.781	1,13%
	2009	1.965	8,20%	1.505	-11,31%	844	-12,72%	2.052	28,89%	56,08%	376	133	-22,22%	129	-43,67%	200	#iDIV/0!	2.413	-13,23%
	2010	2.037	3,66%	1.566	4,05%	918	8,77%	2.523	22,95%	58,62%	446	184	38,35%	202	56,59%	220	10,00%	2.655	10,03%
	<b>TOTAL</b>	<b>15.114</b>		<b>13.473</b>		<b>6.912</b>		<b>2.523</b>		<b>51,30%</b>			<b>1.543</b>		<b>1.615</b>		<b>3.019</b>		<b>17.866</b>

(a) Variación en relación con el año anterior

(b) Coeficiente de Reconocimiento (C.R.): cociente entre los expedientes aprobados y los resueltos

(c) Coeficiente de Gestión (C.G.): Expresa en días la entrada media de expedientes en relación con el número de los que se encuentran en gestión al finalizar el año

## PROVINCIA DE S. C. TENERIFE

### RESUMEN DE LA GESTIÓN DE LAS PENSIONES NO CONTRIBUTIVAS

		GESTIÓN EN TRÁMITE INICIAL						RECLAMACIONES				REVISIONES EFECTUADAS							
		Presentadas		Resueltas		Aprobadas		Pendientes		C.R.	C.G.	Presentadas		Efectuadas		Anuales		Oficio e Inst. de parte	
		nº	Δ (a)	nº	Δ (a)	nº	Δ (a)	nº	Δ (a)	(b)	(c)	nº	Δ (a)	Ptas.	Δ (a)	nº	Δ (a)	nº	Δ (a)
JUBILACIÓN	2004	1.420		1.458		630		71		43,21%	18	43		47		28		1.068	
	2005	1.843	29,79%	1.051	-27,91%	552	-12,38%	863	1115,49%	52,52%	169	73	69,77%	52	10,64%	183	553,57%	2.070	93,82%
	2006	986	-46,50%	1.074	2,19%	480	-13,04%	775	-10,20%	44,69%	283	85	16,44%	83	59,62%	437	138,80%	1.861	-10,10%
	2007	1.026	4,06%	1.027	-4,38%	688	43,33%	774	-0,13%	66,99%	272	71	-16,47%	74	-10,84%	274	-37,30%	1.607	-13,65%
	2008	959	-6,53%	925	-9,93%	639	-7,12%	808	4,39%	69,08%	303	51	-28,17%	54	-27,03%	319	16,42%	1.263	-21,41%
	2009	890	-7,19%	919	-0,65%	618	-3,29%	779	-3,59%	67,25%	315	60	17,65%	59	9,26%	707	121,63%	1.217	-3,64%
	2010	975	9,55%	842	-8,38%	554	-10,36%	912	17,07%	65,80%	337	61	1,67%	59	0,00%	552	-21,92%	1.158	-4,85%
	TOTAL	8.099		7.296		4.161		912		57,03%			444		428		2.500		10.244
INVALIDEZ	2004	1.686		1.710		923		822		53,98%	176	57		70		281		1.703	
	2005	2.886	71,17%	1.822	6,55%	945	2,38%	1.886	129,44%	51,87%	235	205	259,65%	111	58,57%	714	154,09%	1.631	-4,23%
	2006	1.979	-31,43%	2.046	12,29%	969	2,54%	1.819	-3,55%	47,36%	331	148	-27,80%	172	54,95%	546	-23,53%	3.104	90,31%
	2007	1.744	-11,87%	1.746	-14,66%	1.137	17,34%	1.817	-0,11%	65,12%	375	128	-13,51%	171	-0,58%	642	17,58%	3.314	6,77%
	2008	1.755	0,63%	1.630	-6,64%	971	-14,60%	1.942	6,88%	59,57%	398	158	23,44%	166	-2,92%	673	4,83%	2.340	-29,39%
	2009	1.646	-6,21%	1.623	-0,43%	862	-11,23%	1.965	1,18%	53,11%	430	166	5,06%	173	4,22%	529	-21,40%	2.179	-6,88%
	2010	1.559	-5,29%	1.772	9,18%	832	-3,48%	1.752	-10,84%	46,95%	405	134	-19,28%	154	-10,98%	724	36,86%	2.089	-4,13%
	TOTAL	13.255		12.349		6.639		1.752		53,76%			996		1.017		4.109		16.360
TOTAL	2004	3.106		3.168		1.553		893		49,02%	104	100		117		309		2.771	
	2005	4.729	52,25%	2.873	-9,31%	1.497	-3,61%	2.749	207,84%	52,11%	209	278	178,00%	163	39,32%	897	190,29%	3.701	33,56%
	2006	2.965	-37,30%	3.120	8,60%	1.449	-3,21%	2.594	-5,64%	46,44%	315	233	-16,19%	255	56,44%	983	9,59%	4.965	34,15%
	2007	2.770	-6,58%	2.773	-11,12%	1.825	25,95%	2.591	-0,12%	65,81%	337	199	-14,59%	245	-3,92%	916	-6,82%	4.921	-0,89%
	2008	2.714	-2,02%	2.555	-7,86%	1.610	-11,78%	2.750	6,14%	63,01%	365	209	5,03%	220	-10,20%	992	8,30%	3.603	-26,78%
	2009	2.536	-6,56%	2.542	-0,51%	1.480	-8,07%	2.744	-0,22%	58,22%	390	226	8,13%	232	5,45%	1.236	24,60%	3.396	-5,75%
	2010	2.534	-0,08%	2.614	2,83%	1.386	-6,35%	2.664	-2,92%	53,02%	378	195	-13,72%	213	-8,19%	1.276	3,24%	3.247	-4,39%
	TOTAL	21.354		19.645		10.800		2.664		54,98%			1.440		1.445		6.609		26.604

(a) Variación en relación con el año anterior

(b) Coeficiente de Reconocimiento (C.R.): cociente entre los expedientes aprobados y los resueltos

(c) Coeficiente de Gestión (C.G.): Expresa en días la entrada media de expedientes en relación con el número de los que se encuentran en gestión al finalizar el año

## COMUNIDAD DE CANTABRIA

### RESUMEN DE LA GESTIÓN DE LAS PENSIONES NO CONTRIBUTIVAS

		GESTIÓN EN TRÁMITE INICIAL								RECLAMACIONES				REVISIONES EFECTUADAS					
		Presentadas		Resueltas		Aprobadas		Pendientes		C.R.	C.G.	Presentadas		Efectuadas		Anuales		Oficio e Inst. de parte	
		nº	Δ (a)	nº	Δ (a)	nº	Δ (a)	nº	Δ (a)	(b)	(c)	nº	Δ (a)	Ptas.	Δ (a)	nº	Δ (a)	nº	Δ (a)
JUBILACIÓN	2004	391		394		251		30		63,71%	28	8		10		1.808		945	
	2005	315	-19,44%	326	-17,26%	237	-5,58%	19	-36,67%	72,70%	22	7	-12,50%	6	-40,00%	920	-49,12%	871	-7,83%
	2006	400	26,98%	399	22,39%	277	16,88%	20	5,26%	69,42%	18	5	-28,57%	9	50,00%	750	-18,48%	595	-31,69%
	2007	330	-17,50%	331	-17,04%	219	-20,94%	19	-5,00%	66,16%	21	5	0,00%	4	-55,56%	1.554	107,20%	886	48,91%
	2008	326	-1,21%	340	2,72%	259	18,26%	5	-73,68%	76,18%	6	3	-40,00%	4	0,00%	523	-66,34%	359	-59,48%
	2009	333	2,15%	297	-12,65%	231	-10,81%	41	720,00%	77,78%	44	9	200,00%	9	125,00%	781	49,33%	295	-17,83%
	2010	265	-20,42%	277	-6,73%	220	-4,76%	29	-29,27%	79,42%	39	17	88,89%	18	100,00%	1.232	57,75%	314	6,44%
	<b>TOTAL</b>		<b>2.360</b>		<b>2.364</b>		<b>1.694</b>		<b>29</b>		<b>71,66%</b>		<b>54</b>		<b>60</b>		<b>7.568</b>		<b>4.265</b>
INVALIDEZ	2004	616		543		336		179		61,88%	105	28		24		2.464		1.148	
	2005	482	-21,75%	509	-6,26%	321	-4,46%	152	-15,08%	63,06%	114	5	-82,14%	12	-50,00%	937	-61,97%	873	-23,95%
	2006	529	9,75%	552	8,45%	339	5,61%	129	-15,13%	61,41%	88	22	340,00%	20	66,67%	748	-20,17%	740	-15,23%
	2007	394	-25,52%	446	-19,20%	281	-17,11%	77	-40,31%	63,00%	70	16	-27,27%	12	-40,00%	1.548	106,95%	851	15,00%
	2008	389	-1,27%	429	-3,81%	297	5,69%	37	-51,95%	69,23%	34	5	-68,75%	6	-50,00%	1.209	-21,90%	541	-36,43%
	2009	397	2,06%	425	-0,93%	326	9,76%	9	-75,68%	76,71%	8	9	80,00%	17	183,33%	1.039	-14,06%	546	0,92%
	2010	374	-5,79%	363	-14,59%	281	-13,80%	20	122,22%	77,41%	19	27	200,00%	26	52,94%	1.400	34,74%	478	-12,45%
	<b>TOTAL</b>		<b>3.181</b>		<b>3.267</b>		<b>2.181</b>		<b>20</b>		<b>66,76%</b>		<b>112</b>		<b>117</b>		<b>9.345</b>		<b>5.177</b>
TOTAL	2004	1.007		937		587		209		62,65%	75	36		34		4.272		2.093	
	2005	797	-20,85%	835	-10,89%	558	-4,94%	171	-18,18%	66,83%	77	12	-66,67%	18	-47,06%	1.857	-56,53%	1.744	-16,67%
	2006	929	16,56%	951	13,89%	616	10,39%	149	-12,87%	64,77%	58	27	125,00%	29	61,11%	1.498	-19,33%	1.335	-23,45%
	2007	724	-22,07%	777	-18,30%	500	-18,83%	96	-35,57%	64,35%	48	21	-22,22%	16	-44,83%	3.102	107,08%	1.737	30,11%
	2008	715	-1,24%	769	-1,03%	556	11,20%	42	-56,25%	72,30%	21	8	-61,90%	10	-37,50%	1.732	-44,17%	900	-48,19%
	2009	730	2,10%	722	-6,11%	557	0,18%	50	19,05%	77,15%	25	18	125,00%	26	160,00%	1.820	5,08%	841	-6,56%
	2010	639	-12,47%	640	-11,36%	501	-10,05%	49	-2,00%	78,28%	28	44	144,44%	44	69,23%	2.632	44,62%	792	-5,83%
	<b>TOTAL</b>		<b>5.541</b>		<b>5.631</b>		<b>3.875</b>		<b>49</b>		<b>68,82%</b>		<b>166</b>		<b>177</b>		<b>16.913</b>		<b>9.442</b>

(a) Variación en relación con el año anterior

(b) Coeficiente de Reconocimiento (C.R.): cociente entre los expedientes aprobados y los resueltos

(c) Coeficiente de Gestión (C.G.): Expresa en días la entrada media de expedientes en relación con el número de los que se encuentran en gestión al finalizar el año

## PROVINCIA DE CASTILLA Y LEÓN

### RESUMEN DE LA GESTIÓN DE LAS PENSIONES NO CONTRIBUTIVAS

		GESTIÓN EN TRÁMITE INICIAL								RECLAMACIONES				REVISIONES EFECTUADAS					
		Presentadas		Resueltas		Aprobadas		Pendientes		C.R.	C.G.	Presentadas		Efectuadas		Anuales		Oficio e Inst. de parte	
		nº	Δ (a)	nº	Δ (a)	nº	Δ (a)	nº	Δ (a)	(b)	(c)	nº	Δ (a)	Ptas.	Δ (a)	nº	Δ (a)	nº	Δ (a)
JUBILACIÓN	2004	1.512		1.545		1.124		161		72,75%	38	107		105		14.756		1.729	
	2005	1.969	30,22%	1.837	18,90%	1.305	16,10%	293	81,99%	71,04%	54	119	11,21%	132	25,71%	14.150	-4,11%	1.821	5,32%
	2006	1.501	-23,77%	1.627	-11,43%	1.103	-15,48%	167	-43,00%	67,79%	40	162	36,13%	159	20,45%	13.088	-7,51%	1.729	-5,05%
	2007	1.463	-2,53%	1.403	-13,77%	946	-14,23%	227	35,93%	67,43%	56	185	14,20%	174	9,43%	11.446	-12,55%	2.119	22,56%
	2008	1.442	-1,44%	1.432	2,07%	996	5,29%	237	4,41%	69,55%	59	213	15,14%	173	-0,57%	12.557	9,71%	2.380	12,32%
	2009	1.399	-2,98%	1.391	-2,86%	977	-1,91%	245	3,38%	70,24%	63	130	-38,97%	141	-18,50%	9.392	-25,21%	2.331	-2,06%
	2010	1.370	-2,07%	1.372	-1,37%	1.014	3,79%	243	-0,82%	73,91%	64	129	-0,77%	131	-7,09%	9.116	-2,94%	2.374	1,84%
	<b>TOTAL</b>		<b>10.656</b>		<b>10.607</b>		<b>7.465</b>		<b>243</b>		<b>70,38%</b>		<b>1.045</b>		<b>1.015</b>		<b>84.505</b>		<b>14.483</b>
INVALIDEZ	2004	1.249		1.264		881		228		69,70%	66	145		133		13.046		2.315	
	2005	1.511	20,98%	1.421	12,42%	984	11,69%	318	39,47%	69,25%	76	133	-8,28%	144	8,27%	13.103	0,44%	2.349	1,47%
	2006	1.196	-20,85%	1.268	-10,77%	848	-13,82%	246	-22,64%	66,88%	74	160	20,30%	173	20,14%	12.261	-6,43%	2.479	5,53%
	2007	1.002	-16,22%	972	-23,34%	644	-24,06%	276	12,20%	66,26%	99	148	-7,50%	148	-14,45%	11.443	-6,67%	2.102	-15,21%
	2008	1.186	18,36%	1.050	8,02%	692	7,45%	412	49,28%	65,90%	125	135	-8,78%	123	-16,89%	11.887	3,88%	2.832	34,73%
	2009	1.220	2,87%	1.238	17,90%	801	15,75%	394	-4,37%	64,70%	116	144	6,67%	131	6,50%	10.257	-13,71%	3.072	8,47%
	2010	1.126	-7,70%	1.096	-11,47%	698	-12,86%	424	7,61%	63,69%	136	119	-17,36%	122	-6,87%	10.469	2,07%	3.123	1,66%
	<b>TOTAL</b>		<b>8.490</b>		<b>8.309</b>		<b>5.548</b>		<b>424</b>		<b>66,77%</b>		<b>984</b>		<b>974</b>		<b>82.466</b>		<b>18.272</b>
TOTAL	2004	2.761		2.809		2.005		389		71,38%	51	252		238		27.802		4.044	
	2005	3.480	26,04%	3.258	15,98%	2.289	14,16%	611	57,07%	70,26%	63	252	0,00%	276	15,97%	27.253	-1,97%	4.170	3,12%
	2006	2.697	-22,50%	2.895	-11,14%	1.951	-14,77%	413	-32,41%	67,39%	55	322	27,78%	332	20,29%	25.349	-6,99%	4.208	0,91%
	2007	2.465	-8,60%	2.375	-17,96%	1.590	-18,50%	503	21,79%	66,95%	73	333	3,42%	322	-3,01%	22.889	-9,70%	4.221	0,31%
	2008	2.628	6,61%	2.482	4,51%	1.688	6,16%	649	29,03%	68,01%	89	348	4,50%	296	-8,07%	24.444	6,79%	5.212	23,48%
	2009	2.619	-0,34%	2.629	5,92%	1.778	5,33%	639	-1,54%	67,63%	88	274	-21,26%	272	-8,11%	19.649	-19,62%	5.403	3,66%
	2010	2.496	-4,70%	2.468	-6,12%	1.712	-3,71%	667	4,38%	69,37%	96	248	-9,49%	253	-6,99%	19.585	-0,33%	5.497	1,74%
	<b>TOTAL</b>		<b>19.146</b>		<b>18.916</b>		<b>13.013</b>		<b>667</b>		<b>68,79%</b>		<b>2.029</b>		<b>1.989</b>		<b>166.971</b>		<b>32.755</b>

(a) Variación en relación con el año anterior

(b) Coeficiente de Reconocimiento (C.R.): cociente entre los expedientes aprobados y los resueltos

(c) Coeficiente de Gestión (C.G.): Expresa en días la entrada media de expedientes en relación con el número de los que se encuentran en gestión al finalizar el año



## PROVINCIA DE ÁVILA

### RESUMEN DE LA GESTIÓN DE LAS PENSIONES NO CONTRIBUTIVAS

		GESTIÓN EN TRÁMITE INICIAL								RECLAMACIONES				REVISIONES EFECTUADAS					
		Presentadas		Resueltas		Aprobadas		Pendientes		C.R.	C.G.	Presentadas		Efectuadas		Anuales		Oficio e Inst. de parte	
		nº	Δ (a)	nº	Δ (a)	nº	Δ (a)	nº	Δ (a)	(b)	(c)	nº	Δ (a)	Ptas.	Δ (a)	nº	Δ (a)	nº	Δ (a)
JUBILACIÓN	2004	113		108		91		9		84,26%	29	4		4		1.718		180	
	2005	169	49,56%	173	60,19%	134	47,25%	5	-44,44%	77,46%	11	5	25,00%	5	25,00%	1.372	-20,14%	193	7,22%
	2006	97	-42,60%	90	-47,98%	65	-51,49%	12	140,00%	72,22%	45	2	-60,00%	2	-60,00%	1.258	-8,31%	203	5,18%
	2007	95	-2,06%	77	-14,44%	57	-12,31%	30	150,00%	74,03%	114	4	100,00%	4	100,00%	1.488	18,28%	183	-9,85%
	2008	101	6,32%	105	36,36%	78	36,84%	26	-13,33%	74,29%	93	3	-25,00%	3	-25,00%	1.319	-11,36%	207	13,11%
	2009	95	-5,94%	106	0,95%	81	3,85%	15	-42,31%	76,42%	57	5	66,67%	3	0,00%	142	-89,23%	171	-17,39%
	2010	112	17,89%	112	5,66%	83	2,47%	15	0,00%	74,11%	48	6	20,00%	6	100,00%	84	-40,85%	133	-22,22%
	<b>TOTAL</b>		<b>782</b>		<b>771</b>		<b>589</b>		<b>15</b>		<b>76,39%</b>		<b>29</b>		<b>27</b>		<b>7.381</b>		<b>1.270</b>
INVALIDEZ	2004	102		103		67		6		65,05%	21	8		8		1.010		197	
	2005	121	18,63%	120	16,50%	77	14,93%	7	16,67%	64,17%	21	4	-50,00%	4	-50,00%	1.260	24,75%	261	32,49%
	2006	79	-34,71%	71	-40,83%	47	-38,96%	15	114,29%	66,20%	68	6	50,00%	6	50,00%	1.156	-8,25%	306	17,24%
	2007	67	-15,19%	62	-12,68%	39	-17,02%	20	33,33%	62,90%	107	2	-66,67%	2	-66,67%	909	-21,37%	141	-53,92%
	2008	65	-2,99%	65	4,84%	45	15,38%	20	0,00%	69,23%	111	2	0,00%	2	0,00%	805	-11,44%	189	34,04%
	2009	83	27,69%	97	49,23%	71	57,78%	6	-70,00%	73,20%	26	8	300,00%	5	150,00%	103	-87,20%	224	18,52%
	2010	80	-3,61%	75	-22,68%	54	-23,94%	11	83,33%	72,00%	50	6	-25,00%	9	80,00%	40	-61,17%	226	0,89%
	<b>TOTAL</b>		<b>597</b>		<b>593</b>		<b>400</b>		<b>11</b>		<b>67,45%</b>		<b>36</b>		<b>36</b>		<b>5.283</b>		<b>1.544</b>
TOTAL	2004	215		211		158		15		74,88%	25	12		12		2.728		377	
	2005	290	34,88%	293	38,86%	211	33,54%	12	-20,00%	72,01%	15	9	-25,00%	9	-25,00%	2.632	-3,52%	454	20,42%
	2006	176	-39,31%	161	-45,05%	112	-46,92%	27	125,00%	69,57%	55	8	-11,11%	8	-11,11%	2.414	-8,28%	509	12,11%
	2007	162	-7,95%	139	-13,66%	96	-14,29%	50	85,19%	69,06%	111	6	-25,00%	6	-25,00%	2.397	-0,70%	324	-36,35%
	2008	166	2,47%	170	22,30%	123	28,13%	46	-8,00%	72,35%	100	5	-16,67%	5	-16,67%	2.124	-11,39%	396	22,22%
	2009	178	7,23%	203	19,41%	152	23,58%	21	-54,35%	74,88%	42	13	160,00%	8	60,00%	245	-88,47%	395	-0,25%
	2010	192	7,87%	187	-7,88%	137	-9,87%	26	23,81%	73,26%	49	12	-7,69%	15	87,50%	124	-49,39%	359	-9,11%
	<b>TOTAL</b>		<b>1.379</b>		<b>1.364</b>		<b>989</b>		<b>26</b>		<b>72,51%</b>		<b>65</b>		<b>63</b>		<b>12.664</b>		<b>2.814</b>

(a) Variación en relación con el año anterior

(b) Coeficiente de Reconocimiento (C.R.): cociente entre los expedientes aprobados y los resueltos

(c) Coeficiente de Gestión (C.G.): Expresa en días la entrada media de expedientes en relación con el número de los que se encuentran en gestión al finalizar el año

## PROVINCIA DE BURGOS

### RESUMEN DE LA GESTIÓN DE LAS PENSIONES NO CONTRIBUTIVAS

		GESTIÓN EN TRÁMITE INICIAL						RECLAMACIONES				REVISIONES EFECTUADAS							
		Presentadas		Resueltas		Aprobadas		Pendientes		C.R.	C.G.	Presentadas		Efectuadas		Anuales		Oficio e Inst. de parte	
		nº	Δ (a)	nº	Δ (a)	nº	Δ (a)	nº	Δ (a)	(b)	(c)	nº	Δ (a)	Ptas.	Δ (a)	nº	Δ (a)	nº	Δ (a)
JUBILACIÓN	2004	162		159		111		37		69,81%	82	11		6		1.384		224	
	2005	187	15,43%	193	21,38%	135	21,62%	31	-16,22%	69,95%	60	14	27,27%	8	33,33%	1.367	-1,23%	281	25,45%
	2006	149	-20,32%	164	-15,03%	116	-14,07%	16	-48,39%	70,73%	39	37	164,29%	33	312,50%	1.303	-4,68%	261	-7,12%
	2007	149	0,00%	153	-6,71%	94	-18,97%	12	-25,00%	61,44%	29	11	-70,27%	21	-36,36%	1.256	-3,61%	202	-22,61%
	2008	146	-2,01%	128	-16,34%	85	-9,57%	30	150,00%	66,41%	74	8	-27,27%	9	-57,14%	1.157	-7,88%	188	-6,93%
	2009	184	26,03%	176	37,50%	106	24,71%	38	26,67%	60,23%	74	7	-12,50%	6	-33,33%	1.056	-8,73%	193	2,66%
	2010	161	-12,50%	154	-12,50%	110	3,77%	45	18,42%	71,43%	101	5	-28,57%	5	-16,67%	1.021	-3,31%	152	-21,24%
	<b>TOTAL</b>		<b>1.138</b>		<b>1.127</b>		<b>757</b>		<b>45</b>		<b>67,17%</b>		<b>93</b>		<b>88</b>		<b>8.544</b>		<b>1.501</b>
INVALIDEZ	2004	182		165		107		55		64,85%	109	13		15		1.613		387	
	2005	180	-1,10%	189	14,55%	129	20,56%	46	-16,36%	68,25%	92	20	53,85%	11	-26,67%	1.574	-2,42%	429	10,85%
	2006	215	19,44%	235	24,34%	153	18,60%	26	-43,48%	65,11%	44	12	-40,00%	13	18,18%	1.559	-0,95%	471	9,79%
	2007	152	-29,30%	145	-38,30%	92	-39,87%	33	26,92%	63,45%	78	15	25,00%	24	84,62%	1.572	0,83%	265	-43,74%
	2008	220	44,74%	171	17,93%	113	22,83%	82	148,48%	66,08%	134	6	-60,00%	8	-66,67%	1.679	6,81%	314	18,49%
	2009	274	24,55%	296	73,10%	168	48,67%	60	-26,83%	56,76%	79	14	133,33%	12	50,00%	1.536	-8,52%	360	14,65%
	2010	207	-24,45%	197	-33,45%	130	-22,62%	70	16,67%	65,99%	122	9	-35,71%	12	0,00%	1.523	-0,85%	353	-1,94%
	<b>TOTAL</b>		<b>1.430</b>		<b>1.398</b>		<b>892</b>		<b>70</b>		<b>63,81%</b>		<b>89</b>		<b>95</b>		<b>11.056</b>		<b>2.579</b>
TOTAL	2004	344		324		218		92		67,28%	96	24		21		2.997		611	
	2005	367	6,69%	382	17,90%	264	21,10%	77	-16,30%	69,11%	76	34	41,67%	19	-9,52%	2.941	-1,87%	710	16,20%
	2006	364	-0,82%	399	4,45%	269	1,89%	42	-45,45%	67,42%	42	49	44,12%	46	142,11%	2.862	-2,69%	732	3,10%
	2007	301	-17,31%	298	-25,31%	186	-30,86%	45	7,14%	62,42%	54	26	-46,94%	45	-2,17%	2.828	-1,19%	467	-36,20%
	2008	366	21,59%	299	0,34%	198	6,45%	112	148,89%	66,22%	110	14	-46,15%	17	-62,22%	2.836	0,28%	502	7,49%
	2009	458	25,14%	472	57,86%	274	38,38%	98	-12,50%	58,05%	77	21	50,00%	18	5,88%	2.592	-8,60%	553	10,16%
	2010	368	-19,65%	351	-25,64%	240	-12,41%	115	17,35%	68,38%	113	14	-33,33%	17	-5,56%	2.544	-1,85%	505	-8,68%
	<b>TOTAL</b>		<b>2.568</b>		<b>2.525</b>		<b>1.649</b>		<b>115</b>		<b>65,31%</b>		<b>182</b>		<b>183</b>		<b>19.600</b>		<b>4.080</b>

(a) Variación en relación con el año anterior

(b) Coeficiente de Reconocimiento (C.R.): cociente entre los expedientes aprobados y los resueltos

(c) Coeficiente de Gestión (C.G.): Expresa en días la entrada media de expedientes en relación con el número de los que se encuentran en gestión al finalizar el año

## PROVINCIA DE LEÓN

### RESUMEN DE LA GESTIÓN DE LAS PENSIONES NO CONTRIBUTIVAS

		GESTIÓN EN TRÁMITE INICIAL						RECLAMACIONES				REVISIONES EFECTUADAS							
		Presentadas		Resueltas		Aprobadas		Pendientes		C.R.	C.G.	Presentadas		Efectuadas		Anuales		Oficio e Inst. de parte	
		nº	Δ (a)	nº	Δ (a)	nº	Δ (a)	nº	Δ (a)	(b)	(c)	nº	Δ (a)	Ptas.	Δ (a)	nº	Δ (a)	nº	Δ (a)
JUBILACIÓN	2004	253		272		172		1		63,24%	1	26		18		2.443		261	
	2005	354	39,92%	293	7,72%	209	21,51%	62	6100,00%	71,33%	63	22	-15,38%	43	138,89%	2.349	-3,85%	182	-30,27%
	2006	228	-35,59%	289	-1,37%	189	-9,57%	1	-98,39%	65,40%	2	25	13,64%	27	-37,21%	2.335	-0,60%	170	-6,59%
	2007	225	-1,32%	209	-27,68%	136	-28,04%	17	1600,00%	65,07%	27	39	56,00%	38	40,74%	2.258	-3,30%	155	-8,82%
	2008	251	11,56%	259	23,92%	163	19,85%	9	-47,06%	62,93%	13	33	-15,38%	34	-10,53%	2.108	-6,64%	202	30,32%
	2009	236	-5,98%	223	-13,90%	154	-5,52%	22	144,44%	69,06%	34	22	-33,33%	21	-38,24%	1.975	-6,31%	140	-30,69%
	2010	218	-7,63%	212	-4,93%	148	-3,90%	28	27,27%	69,81%	46	14	-36,36%	12	-42,86%	1.906	-3,49%	149	6,43%
	<b>TOTAL</b>		<b>1.765</b>		<b>1.757</b>		<b>1.171</b>		<b>28</b>		<b>66,65%</b>		<b>181</b>		<b>193</b>		<b>15.374</b>		<b>1.259</b>
INVALIDEZ	2004	229		242		145		43		59,92%	68	39		19		3.350		460	
	2005	277	20,96%	254	4,96%	176	21,38%	66	53,49%	69,29%	86	26	-33,33%	63	231,58%	3.278	-2,15%	430	-6,52%
	2006	175	-36,82%	211	-16,93%	145	-17,61%	30	-54,55%	68,72%	62	35	34,62%	36	-42,86%	3.269	-0,27%	458	6,51%
	2007	198	13,14%	186	-11,85%	118	-18,62%	42	40,00%	63,44%	76	38	8,57%	37	2,78%	3.293	0,73%	349	-23,80%
	2008	165	-16,67%	161	-13,44%	95	-19,49%	46	9,52%	59,01%	100	30	-21,05%	31	-16,22%	3.162	-3,98%	374	7,16%
	2009	194	17,58%	188	16,77%	113	18,95%	52	13,04%	60,11%	96	29	-3,33%	34	9,68%	3.036	-3,98%	343	-8,29%
	2010	184	-5,15%	205	9,04%	107	-5,31%	31	-40,38%	52,20%	61	22	-24,14%	21	-38,24%	2.953	-2,73%	373	8,75%
	<b>TOTAL</b>		<b>1.422</b>		<b>1.447</b>		<b>899</b>		<b>31</b>		<b>62,13%</b>		<b>219</b>		<b>241</b>		<b>22.341</b>		<b>2.787</b>
TOTAL	2004	482		514		317		44		61,67%	33	65		37		5.793		721	
	2005	631	30,91%	547	6,42%	385	21,45%	128	190,91%	70,38%	73	48	-26,15%	106	186,49%	5.627	-2,87%	612	-15,12%
	2006	403	-36,13%	500	-8,59%	334	-13,25%	31	-75,78%	66,80%	28	60	25,00%	63	-40,57%	5.604	-0,41%	628	2,61%
	2007	423	4,96%	395	-21,00%	254	-23,95%	59	90,32%	64,30%	50	77	28,33%	75	19,05%	5.551	-0,95%	504	-19,75%
	2008	416	-1,65%	420	6,33%	258	1,57%	55	-6,78%	61,43%	48	63	-18,18%	65	-13,33%	5.270	-5,06%	576	14,29%
	2009	430	3,37%	411	-2,14%	267	3,49%	74	34,55%	64,96%	62	51	-19,05%	55	-15,38%	5.011	-4,91%	483	-16,15%
	2010	402	-6,51%	417	1,46%	255	-4,49%	59	-20,27%	61,15%	53	36	-29,41%	33	-40,00%	4.859	-3,03%	522	8,07%
	<b>TOTAL</b>		<b>3.187</b>		<b>3.204</b>		<b>2.070</b>		<b>59</b>		<b>64,61%</b>		<b>400</b>		<b>434</b>		<b>37.715</b>		<b>4.046</b>

(a) Variación en relación con el año anterior

(b) Coeficiente de Reconocimiento (C.R.): cociente entre los expedientes aprobados y los resueltos

(c) Coeficiente de Gestión (C.G.): Expresa en días la entrada media de expedientes en relación con el número de los que se encuentran en gestión al finalizar el año

## PROVINCIA DE PALENCIA

### RESUMEN DE LA GESTIÓN DE LAS PENSIONES NO CONTRIBUTIVAS

		GESTIÓN EN TRÁMITE INICIAL								RECLAMACIONES				REVISIONES EFECTUADAS					
		Presentadas		Resueltas		Aprobadas		Pendientes		C.R.	C.G.	Presentadas		Efectuadas		Anuales		Oficio e Inst. de parte	
		nº	Δ (a)	nº	Δ (a)	nº	Δ (a)	nº	Δ (a)	(b)	(c)	nº	Δ (a)	Ptas.	Δ (a)	nº	Δ (a)	nº	Δ (a)
JUBILACIÓN	2004	106		113		96		3		84,96%	10	3		4		1.252		253	
	2005	140	32,08%	140	23,89%	99	3,13%	3	0,00%	70,71%	8	12	300,00%	12	200,00%	1.210	-3,35%	295	16,60%
	2006	97	-30,71%	96	-31,43%	73	-26,26%	4	33,33%	76,04%	15	9	-25,00%	9	-25,00%	1.193	-1,40%	130	-55,93%
	2007	109	12,37%	106	10,42%	89	21,92%	7	75,00%	83,96%	23	9	0,00%	7	-22,22%	943	-20,96%	221	70,00%
	2008	95	-12,84%	97	-8,49%	73	-17,98%	5	-28,57%	75,26%	19	9	0,00%	11	57,14%	1.137	20,57%	145	-34,39%
	2009	97	2,11%	91	-6,19%	71	-2,74%	11	120,00%	78,02%	41	6	-33,33%	6	-45,45%	312	-72,56%	205	41,38%
	2010	115	18,56%	118	29,67%	96	35,21%	8	-27,27%	81,36%	25	10	66,67%	10	66,67%	442	41,67%	539	162,93%
	<b>TOTAL</b>		<b>759</b>		<b>761</b>		<b>597</b>		<b>8</b>		<b>78,45%</b>		<b>58</b>		<b>59</b>		<b>6.489</b>		<b>1.788</b>
INVALIDEZ	2004	80		85		62		7		72,94%	32	3		5		816		306	
	2005	109	36,25%	107	25,88%	86	38,71%	9	28,57%	80,37%	30	4	33,33%	3	-40,00%	810	-0,74%	294	-3,92%
	2006	86	-21,10%	85	-20,56%	64	-25,58%	10	11,11%	75,29%	42	7	75,00%	8	166,67%	799	-1,36%	195	-33,67%
	2007	61	-29,07%	61	-28,24%	45	-29,69%	10	0,00%	73,77%	59	10	42,86%	8	0,00%	1.065	33,29%	162	-16,92%
	2008	77	26,23%	76	24,59%	43	-4,44%	11	10,00%	56,58%	51	5	-50,00%	7	-12,50%	794	-25,45%	148	-8,64%
	2009	68	-11,69%	68	-10,53%	42	-2,33%	11	0,00%	61,76%	58	8	60,00%	7	0,00%	551	-30,60%	260	75,68%
	2010	70	2,94%	79	16,18%	63	50,00%	2	-81,82%	79,75%	10	1	-87,50%	2	-71,43%	413	-25,05%	557	114,23%
	<b>TOTAL</b>		<b>551</b>		<b>561</b>		<b>405</b>		<b>2</b>		<b>72,19%</b>		<b>38</b>		<b>40</b>		<b>5.248</b>		<b>1.922</b>
TOTAL	2004	186		198		158		10		79,80%	19	6		9		2.068		559	
	2005	249	33,87%	247	24,75%	185	17,09%	12	20,00%	74,90%	17	16	166,67%	15	66,67%	2.020	-2,32%	589	5,37%
	2006	183	-26,51%	181	-26,72%	137	-25,95%	14	16,67%	75,69%	28	16	0,00%	17	13,33%	1.992	-1,39%	325	-44,82%
	2007	170	-7,10%	167	-7,73%	134	-2,19%	17	21,43%	80,24%	36	19	18,75%	15	-11,76%	2.008	0,80%	383	17,85%
	2008	172	1,18%	173	3,59%	116	-13,43%	16	-5,88%	67,05%	33	14	-26,32%	18	20,00%	1.931	-3,83%	293	-23,50%
	2009	165	-4,07%	159	-8,09%	113	-2,59%	22	37,50%	71,07%	48	14	0,00%	13	-27,78%	863	-55,31%	465	58,70%
	2010	185	12,12%	197	23,90%	159	40,71%	10	-54,55%	80,71%	19	11	-21,43%	12	-7,69%	855	-0,93%	1.096	135,70%
	<b>TOTAL</b>		<b>1.310</b>		<b>1.322</b>		<b>1.002</b>		<b>10</b>		<b>75,79%</b>		<b>96</b>		<b>99</b>		<b>11.737</b>		<b>3.710</b>

(a) Variación en relación con el año anterior

(b) Coeficiente de Reconocimiento (C.R.): cociente entre los expedientes aprobados y los resueltos

(c) Coeficiente de Gestión (C.G.): Expresa en días la entrada media de expedientes en relación con el número de los que se encuentran en gestión al finalizar el año

## PROVINCIA DE SALAMANCA

### RESUMEN DE LA GESTIÓN DE LAS PENSIONES NO CONTRIBUTIVAS

		GESTIÓN EN TRÁMITE INICIAL								RECLAMACIONES				REVISIONES EFECTUADAS					
		Presentadas		Resueltas		Aprobadas		Pendientes		C.R.	C.G.	Presentadas		Efectuadas		Anuales		Oficio e Inst. de parte	
		nº	Δ (a)	nº	Δ (a)	nº	Δ (a)	nº	Δ (a)	(b)	(c)	nº	Δ (a)	Ptas.	Δ (a)	nº	Δ (a)	nº	Δ (a)
JUBILACIÓN	2004	327		324		258		39		79,63%	43	20		20		3.291		394	
	2005	430	31,50%	412	27,16%	311	20,54%	57	46,15%	75,49%	48	26	30,00%	26	30,00%	3.158	-4,04%	423	7,36%
	2006	349	-18,84%	359	-12,86%	263	-15,43%	47	-17,54%	73,26%	48	29	11,54%	29	11,54%	3.032	-3,99%	457	8,04%
	2007	279	-20,06%	292	-18,66%	207	-21,29%	34	-27,66%	70,89%	44	24	-17,24%	24	-17,24%	2.864	-5,54%	415	-9,19%
	2008	265	-5,02%	274	-6,16%	195	-5,80%	25	-26,47%	71,17%	34	14	-41,67%	14	-41,67%	2.723	-4,92%	386	-6,99%
	2009	267	0,75%	268	-2,19%	202	3,59%	24	-4,00%	75,37%	32	21	50,00%	21	50,00%	2.708	-0,55%	461	19,43%
	2010	249	-6,74%	244	-8,96%	194	-3,96%	29	20,83%	79,51%	42	22	4,76%	22	4,76%	2.471	-8,75%	328	-28,85%
	<b>TOTAL</b>		<b>2.166</b>		<b>2.173</b>		<b>1.630</b>		<b>29</b>		<b>75,01%</b>		<b>156</b>		<b>156</b>		<b>20.247</b>		<b>2.864</b>
INVALIDEZ	2004	223		222		160		44		72,07%	71	18		18		1.853		349	
	2005	240	7,62%	245	10,36%	175	9,38%	39	-11,36%	71,43%	59	14	-22,22%	14	-22,22%	1.831	-1,19%	365	4,58%
	2006	185	-22,92%	175	-28,57%	116	-33,71%	49	25,64%	66,29%	95	63	350,00%	63	350,00%	1.871	2,18%	412	12,88%
	2007	161	-12,97%	155	-11,43%	106	-8,62%	55	12,24%	68,39%	123	14	-77,78%	14	-77,78%	1.868	-0,16%	285	-30,83%
	2008	196	21,74%	195	25,81%	113	6,60%	56	1,82%	57,95%	103	18	28,57%	18	28,57%	1.833	-1,87%	441	54,74%
	2009	190	-3,06%	202	3,59%	135	19,47%	44	-21,43%	66,83%	83	11	-38,89%	11	-38,89%	1.852	1,04%	639	44,90%
	2010	151	-20,53%	153	-24,26%	93	-31,11%	42	-4,55%	60,78%	100	15	36,36%	15	36,36%	1.836	-0,86%	562	-12,05%
	<b>TOTAL</b>		<b>1.346</b>		<b>1.347</b>		<b>898</b>		<b>42</b>		<b>66,67%</b>		<b>153</b>		<b>153</b>		<b>12.944</b>		<b>3.053</b>
TOTAL	2004	550		546		418		83		76,56%	54	38		38		5.144		743	
	2005	670	21,82%	657	20,33%	486	16,27%	96	15,66%	73,97%	52	40	5,26%	40	5,26%	4.989	-3,01%	788	6,06%
	2006	534	-20,30%	534	-18,72%	379	-22,02%	96	0,00%	70,97%	65	92	130,00%	92	130,00%	4.903	-1,72%	869	10,28%
	2007	440	-17,60%	447	-16,29%	313	-17,41%	89	-7,29%	70,02%	73	38	-58,70%	38	-58,70%	4.732	-3,49%	700	-19,45%
	2008	461	4,77%	469	4,92%	308	-1,60%	81	-8,99%	65,67%	63	32	-15,79%	32	-15,79%	4.556	-3,72%	827	18,14%
	2009	457	-0,87%	470	0,21%	337	9,42%	68	-16,05%	71,70%	54	32	0,00%	32	0,00%	4.560	0,09%	1.100	33,01%
	2010	400	-12,47%	397	-15,53%	287	-14,84%	71	4,41%	72,29%	64	37	15,63%	37	15,63%	4.307	-5,55%	890	-19,09%
	<b>TOTAL</b>		<b>3.512</b>		<b>3.520</b>		<b>2.528</b>		<b>71</b>		<b>71,82%</b>		<b>309</b>		<b>309</b>		<b>33.191</b>		<b>5.917</b>

(a) Variación en relación con el año anterior

(b) Coeficiente de Reconocimiento (C.R.): cociente entre los expedientes aprobados y los resueltos

(c) Coeficiente de Gestión (C.G.): Expresa en días la entrada media de expedientes en relación con el número de los que se encuentran en gestión al finalizar el año

## PROVINCIA DE SEGOVIA

### RESUMEN DE LA GESTIÓN DE LAS PENSIONES NO CONTRIBUTIVAS

		GESTIÓN EN TRÁMITE INICIAL						RECLAMACIONES				REVISIONES EFECTUADAS							
		Presentadas		Resueltas		Aprobadas		Pendientes		C.R.	C.G.	Presentadas		Efectuadas		Anuales		Oficio e Inst. de parte	
		nº	Δ (a)	nº	Δ (a)	nº	Δ (a)	nº	Δ (a)	(b)	(c)	nº	Δ (a)	Ptas.	Δ (a)	nº	Δ (a)	nº	Δ (a)
JUBILACIÓN	2004	80		76		45		9		59,21%	41	0		0		528		38	
	2005	81	1,25%	66	-13,16%	29	-35,56%	24	166,67%	43,94%	107	2	-	2	-	706	33,71%	44	15,79%
	2006	54	-33,33%	77	16,67%	46	58,62%	1	-95,83%	59,74%	7	1	-50,00%	1	-50,00%	69	-90,23%	66	50,00%
	2007	54	0,00%	47	-38,96%	32	-30,43%	8	700,00%	68,09%	53	3	200,00%	3	200,00%	139	101,45%	43	-34,85%
	2008	58	7,41%	51	8,51%	35	9,38%	15	87,50%	68,63%	93	1	-66,67%	1	-66,67%	162	16,55%	53	23,26%
	2009	62	6,90%	66	29,41%	40	14,29%	11	-26,67%	60,61%	64	3	200,00%	3	200,00%	100	-38,27%	48	-9,43%
	2010	50	-19,35%	47	-28,79%	28	-30,00%	14	27,27%	59,57%	101	0	-100,00%	0	-100,00%	380	280,00%	40	-16,67%
	<b>TOTAL</b>		<b>439</b>		<b>430</b>		<b>255</b>		<b>14</b>		<b>59,30%</b>		<b>10</b>		<b>10</b>		<b>2.084</b>		<b>332</b>
INVALIDEZ	2004	78		91		61		4		67,03%	18	0		0		710		100	
	2005	84	7,69%	67	-26,37%	46	-24,59%	21	425,00%	68,66%	90	3	-	3	-	552	-22,25%	82	-18,00%
	2006	58	-30,95%	73	8,96%	50	8,70%	6	-71,43%	68,49%	37	1	-66,67%	1	-66,67%	67	-87,86%	99	20,73%
	2007	39	-32,76%	38	-47,95%	23	-54,00%	7	16,67%	60,53%	65	1	0,00%	1	0,00%	122	82,09%	87	-12,12%
	2008	46	17,95%	45	18,42%	27	17,39%	8	14,29%	60,00%	63	7	600,00%	7	600,00%	275	125,41%	93	6,90%
	2009	38	-17,39%	34	-24,44%	18	-33,33%	12	50,00%	52,94%	114	2	-71,43%	2	-71,43%	185	-32,73%	72	-22,58%
	2010	49	28,95%	39	14,71%	22	22,22%	22	83,33%	56,41%	162	2	0,00%	2	0,00%	607	228,11%	40	-44,44%
	<b>TOTAL</b>		<b>392</b>		<b>387</b>		<b>247</b>		<b>22</b>		<b>63,82%</b>		<b>16</b>		<b>16</b>		<b>2.518</b>		<b>573</b>
TOTAL	2004	158		167		106		13		63,47%	30	0		0		1.238		138	
	2005	165	4,43%	133	-20,36%	75	-29,25%	45	246,15%	56,39%	98	5	-	5	-	1.258	1,62%	126	-8,70%
	2006	112	-32,12%	150	12,78%	96	28,00%	7	-84,44%	64,00%	23	2	-60,00%	2	-60,00%	136	-89,19%	165	30,95%
	2007	93	-16,96%	85	-43,33%	55	-42,71%	15	114,29%	64,71%	58	4	100,00%	4	100,00%	261	91,91%	130	-21,21%
	2008	104	11,83%	96	12,94%	62	12,73%	23	53,33%	64,58%	80	8	100,00%	8	100,00%	437	67,43%	146	12,31%
	2009	100	-3,85%	100	4,17%	58	-6,45%	23	0,00%	58,00%	83	5	-37,50%	5	-37,50%	285	-34,78%	120	-17,81%
	2010	99	-1,00%	86	-14,00%	50	-13,79%	36	56,52%	58,14%	131	2	-60,00%	2	-60,00%	987	246,32%	80	-33,33%
	<b>TOTAL</b>		<b>831</b>		<b>817</b>		<b>502</b>		<b>36</b>		<b>61,44%</b>		<b>26</b>		<b>26</b>		<b>4.602</b>		<b>905</b>

(a) Variación en relación con el año anterior

(b) Coeficiente de Reconocimiento (C.R.): cociente entre los expedientes aprobados y los resueltos

(c) Coeficiente de Gestión (C.G.): Expresa en días la entrada media de expedientes en relación con el número de los que se encuentran en gestión al finalizar el año

## PROVINCIA DE SORIA

### RESUMEN DE LA GESTIÓN DE LAS PENSIONES NO CONTRIBUTIVAS

		GESTIÓN EN TRÁMITE INICIAL						RECLAMACIONES				REVISIONES EFECTUADAS							
		Presentadas		Resueltas		Aprobadas		Pendientes		C.R.	C.G.	Presentadas		Efectuadas		Anuales		Oficio e Inst. de parte	
		nº	Δ (a)	nº	Δ (a)	nº	Δ (a)	nº	Δ (a)	(b)	(c)	nº	Δ (a)	Ptas.	Δ (a)	nº	Δ (a)	nº	Δ (a)
JUBILACIÓN	2004	38		39		29		6		74,36%	57	6		6		472		42	
	2005	61	60,53%	60	53,85%	45	55,17%	7	16,67%	75,00%	41	0	-100,00%	0	-100,00%	377	-20,13%	69	64,29%
	2006	39	-36,07%	43	-28,33%	25	-44,44%	3	-57,14%	58,14%	28	2	-	2	-	370	-1,86%	50	-27,54%
	2007	40	2,56%	37	-13,95%	29	16,00%	6	100,00%	78,38%	54	1	-50,00%	1	-50,00%	344	-7,03%	49	-2,00%
	2008	29	-27,50%	30	-18,92%	25	-13,79%	5	-16,67%	83,33%	62	2	100,00%	1	0,00%	316	-8,14%	34	-30,61%
	2009	42	44,83%	40	33,33%	26	4,00%	7	40,00%	65,00%	60	0	-100,00%	1	0,00%	301	-4,75%	44	29,41%
	2010	38	-9,52%	41	2,50%	33	26,92%	4	-42,86%	80,49%	38	2	-	2	100,00%	279	-7,31%	41	-6,82%
	<b>TOTAL</b>		<b>287</b>		<b>290</b>		<b>212</b>		<b>4</b>		<b>73,10%</b>		<b>13</b>		<b>13</b>		<b>2.459</b>		<b>329</b>
INVALIDEZ	2004	31		33		27		6		81,82%	70	15		15		205		53	
	2005	25	-19,35%	24	-27,27%	17	-37,04%	7	16,67%	70,83%	101	6	-60,00%	2	-86,67%	281	37,07%	60	13,21%
	2006	39	56,00%	39	62,50%	31	82,35%	7	0,00%	79,49%	65	5	-16,67%	8	300,00%	279	-0,71%	73	21,67%
	2007	26	-33,33%	27	-30,77%	21	-32,26%	6	-14,29%	77,78%	83	4	-20,00%	5	-37,50%	261	-6,45%	63	-13,70%
	2008	28	7,69%	28	3,70%	24	14,29%	6	0,00%	85,71%	77	2	-50,00%	2	-60,00%	257	-1,53%	56	-11,11%
	2009	30	7,14%	32	14,29%	26	8,33%	4	-33,33%	81,25%	48	1	-50,00%	1	-50,00%	241	-6,23%	59	5,36%
	2010	20	-33,33%	20	-37,50%	10	-61,54%	4	0,00%	50,00%	72	1	0,00%	0	-100,00%	240	-0,41%	39	-33,90%
	<b>TOTAL</b>		<b>199</b>		<b>203</b>		<b>156</b>		<b>4</b>		<b>76,85%</b>		<b>34</b>		<b>33</b>		<b>1.764</b>		<b>403</b>
TOTAL	2004	69		72		56		12		77,78%	63	21		21		677		95	
	2005	86	24,64%	84	16,67%	62	10,71%	14	16,67%	73,81%	59	6	-71,43%	2	-90,48%	658	-2,81%	129	35,79%
	2006	78	-9,30%	82	-2,38%	56	-9,68%	10	-28,57%	68,29%	46	7	16,67%	10	400,00%	649	-1,37%	123	-4,65%
	2007	66	-15,38%	64	-21,95%	50	-10,71%	12	20,00%	78,13%	65	5	-28,57%	6	-40,00%	605	-6,78%	112	-8,94%
	2008	57	-13,64%	58	-9,38%	49	-2,00%	11	-8,33%	84,48%	69	4	-20,00%	3	-50,00%	573	-5,29%	90	-19,64%
	2009	72	26,32%	72	24,14%	52	6,12%	11	0,00%	72,22%	55	1	-75,00%	2	-33,33%	542	-5,41%	103	14,44%
	2010	58	-19,44%	61	-15,28%	43	-17,31%	8	-27,27%	70,49%	50	3	200,00%	2	0,00%	519	-4,24%	80	-22,33%
	<b>TOTAL</b>		<b>486</b>		<b>493</b>		<b>368</b>		<b>8</b>		<b>74,65%</b>		<b>47</b>		<b>46</b>		<b>4.223</b>		<b>732</b>

(a) Variación en relación con el año anterior

(b) Coeficiente de Reconocimiento (C.R.): cociente entre los expedientes aprobados y los resueltos

(c) Coeficiente de Gestión (C.G.): Expresa en días la entrada media de expedientes en relación con el número de los que se encuentran en gestión al finalizar el año

## PROVINCIA DE VALLADOLID

### RESUMEN DE LA GESTIÓN DE LAS PENSIONES NO CONTRIBUTIVAS

		GESTIÓN EN TRÁMITE INICIAL						RECLAMACIONES				REVISIONES EFECTUADAS							
		Presentadas		Resueltas		Aprobadas		Pendientes		C.R.	C.G.	Presentadas		Efectuadas		Anuales		Oficio e Inst. de parte	
		nº	Δ (a)	nº	Δ (a)	nº	Δ (a)	nº	Δ (a)	(b)	(c)	nº	Δ (a)	Ptas.	Δ (a)	nº	Δ (a)	nº	Δ (a)
JUBILACIÓN	2004	255		254		174		43		68,50%	61	23		33		2.138		203	
	2005	339	32,94%	300	18,11%	190	9,20%	82	90,70%	63,33%	87	25	8,70%	23	-30,30%	2.088	-2,34%	189	-6,90%
	2006	303	-10,62%	321	7,00%	197	3,68%	64	-21,95%	61,37%	76	25	0,00%	24	4,35%	2.021	-3,21%	271	43,39%
	2007	325	7,26%	311	-3,12%	194	-1,52%	78	21,88%	62,38%	86	51	104,00%	45	87,50%	2.011	-0,49%	621	129,15%
	2008	350	7,69%	339	9,00%	236	21,65%	89	14,10%	69,62%	92	110	115,69%	60	33,33%	2.268	12,78%	972	56,52%
	2009	304	-13,14%	295	-12,98%	208	-11,86%	98	10,11%	70,51%	116	39	-64,55%	59	-1,67%	2.112	-6,88%	763	-21,50%
	2010	303	-0,33%	325	10,17%	233	12,02%	76	-22,45%	71,69%	90	45	15,38%	39	-33,90%	1.752	-17,05%	660	-13,50%
	<b>TOTAL</b>		<b>2.179</b>		<b>2.145</b>		<b>1.432</b>		<b>76</b>		<b>66,76%</b>		<b>318</b>		<b>283</b>		<b>14.390</b>		<b>3.679</b>
INVALIDEZ	2004	212		199		160		43		80,40%	73	33		37		2.204		314	
	2005	308	45,28%	258	29,65%	168	5,00%	93	116,28%	65,12%	109	33	0,00%	22	-40,54%	2.219	0,68%	270	-14,01%
	2006	251	-18,51%	265	2,71%	174	3,57%	79	-15,05%	65,66%	113	22	-33,33%	30	36,36%	2.235	0,72%	366	35,56%
	2007	192	-23,51%	196	-26,04%	139	-20,11%	75	-5,06%	70,92%	141	46	109,09%	37	23,33%	2.268	1,48%	616	68,31%
	2008	255	32,81%	192	-2,04%	148	6,47%	138	84,00%	77,08%	195	50	8,70%	38	2,70%	1.820	-19,75%	1.048	70,13%
	2009	224	-12,16%	184	-4,17%	133	-10,14%	178	28,99%	72,28%	286	42	-16,00%	31	-18,42%	1.774	-2,53%	893	-14,79%
	2010	248	10,71%	219	19,02%	149	12,03%	207	16,29%	68,04%	300	35	-16,67%	28	-9,68%	2.065	16,40%	669	-25,08%
	<b>TOTAL</b>		<b>1.690</b>		<b>1.513</b>		<b>1.071</b>		<b>207</b>		<b>70,79%</b>		<b>261</b>		<b>223</b>		<b>14.585</b>		<b>4.176</b>
TOTAL	2004	467		453		334		86		73,73%	66	56		70		4.342		517	
	2005	647	38,54%	558	23,18%	358	7,19%	175	103,49%	64,16%	97	58	3,57%	45	-35,71%	4.307	-0,81%	459	-11,22%
	2006	554	-14,37%	586	5,02%	371	3,63%	143	-18,29%	63,31%	93	47	-18,97%	54	20,00%	4.256	-1,18%	637	38,78%
	2007	517	-6,68%	507	-13,48%	333	-10,24%	153	6,99%	65,68%	107	97	106,38%	82	51,85%	4.279	0,54%	1.237	94,19%
	2008	605	17,02%	531	4,73%	384	15,32%	227	48,37%	72,32%	135	160	64,95%	98	19,51%	4.088	-4,46%	2.020	63,30%
	2009	528	-12,73%	479	-9,79%	341	-11,20%	276	21,59%	71,19%	188	81	-49,38%	90	-8,16%	3.886	-4,94%	1.656	-18,02%
	2010	551	4,36%	544	13,57%	382	12,02%	283	2,54%	70,22%	185	80	-1,23%	67	-25,56%	3.817	-1,78%	1.329	-19,75%
	<b>TOTAL</b>		<b>3.869</b>		<b>3.658</b>		<b>2.503</b>		<b>283</b>		<b>68,43%</b>		<b>579</b>		<b>506</b>		<b>28.975</b>		<b>7.855</b>

(a) Variación en relación con el año anterior

(b) Coeficiente de Reconocimiento (C.R.): cociente entre los expedientes aprobados y los resueltos

(c) Coeficiente de Gestión (C.G.): Expresa en días la entrada media de expedientes en relación con el número de los que se encuentran en gestión al finalizar el año



## PROVINCIA DE ZAMORA

### RESUMEN DE LA GESTIÓN DE LAS PENSIONES NO CONTRIBUTIVAS

		GESTIÓN EN TRÁMITE INICIAL						RECLAMACIONES				REVISIONES EFECTUADAS							
		Presentadas		Resueltas		Aprobadas		Pendientes		C.R.	C.G.	Presentadas		Efectuadas		Anuales		Oficio e Inst. de parte	
		nº	Δ (a)	nº	Δ (a)	nº	Δ (a)	nº	Δ (a)	(b)	(c)	nº	Δ (a)	Ptas.	Δ (a)	nº	Δ (a)	nº	Δ (a)
JUBILACIÓN	2004	178		200		148		14		74,00%	28	14		14		1.530		134	
	2005	208	16,85%	200	0,00%	153	3,38%	22	57,14%	76,50%	38	13	-7,14%	13	-7,14%	1.523	-0,46%	145	8,21%
	2006	185	-11,06%	188	-6,00%	129	-15,69%	19	-13,64%	68,62%	37	32	146,15%	32	146,15%	1.507	-1,05%	121	-16,55%
	2007	187	1,08%	171	-9,04%	108	-16,28%	35	84,21%	63,16%	67	43	34,38%	31	-3,13%	143	-90,51%	230	90,08%
	2008	147	-21,39%	149	-12,87%	106	-1,85%	33	-5,71%	71,14%	81	33	-23,26%	40	29,03%	1.367	855,94%	193	-16,09%
	2009	112	-23,81%	126	-15,44%	89	-16,04%	19	-42,42%	70,63%	61	27	-18,18%	21	-47,50%	686	-49,82%	306	58,55%
	2010	124	10,71%	119	-5,56%	89	0,00%	24	26,32%	74,79%	70	25	-7,41%	35	66,67%	781	13,85%	332	8,50%
	<b>TOTAL</b>		<b>1.141</b>		<b>1.153</b>		<b>822</b>		<b>24</b>		<b>71,29%</b>		<b>187</b>		<b>186</b>		<b>7.537</b>		<b>1.461</b>
INVALIDEZ	2004	112		124		92		20		74,19%	64	16		16		1.285		149	
	2005	167	49,11%	157	26,61%	110	19,57%	30	50,00%	70,06%	65	23	43,75%	22	37,50%	1.298	1,01%	158	6,04%
	2006	108	-35,33%	114	-27,39%	68	-38,18%	24	-20,00%	59,65%	80	9	-60,87%	8	-63,64%	1.026	-20,96%	99	-37,34%
	2007	106	-1,85%	102	-10,53%	61	-10,29%	28	16,67%	59,80%	95	18	100,00%	20	150,00%	85	-91,72%	134	35,35%
	2008	134	26,42%	117	14,71%	84	37,70%	45	60,71%	71,79%	121	15	-16,67%	10	-50,00%	1.262	1384,71%	169	26,12%
	2009	119	-11,19%	137	17,09%	95	13,10%	27	-40,00%	69,34%	82	29	93,33%	28	180,00%	979	-22,42%	222	31,36%
	2010	117	-1,68%	109	-20,44%	70	-26,32%	35	29,63%	64,22%	108	28	-3,45%	33	17,86%	792	-19,10%	304	36,94%
	<b>TOTAL</b>		<b>863</b>		<b>860</b>		<b>580</b>		<b>35</b>		<b>67,44%</b>		<b>138</b>		<b>137</b>		<b>6.727</b>		<b>1.235</b>
TOTAL	2004	290		324		240		34		74,07%	42	30		30		2.815		283	
	2005	375	29,31%	357	10,19%	263	9,58%	52	52,94%	73,67%	50	36	20,00%	35	16,67%	2.821	0,21%	303	7,07%
	2006	293	-21,87%	302	-15,41%	197	-25,10%	43	-17,31%	65,23%	53	41	13,89%	40	14,29%	2.533	-10,21%	220	-27,39%
	2007	293	0,00%	273	-9,60%	169	-14,21%	63	46,51%	61,90%	77	61	48,78%	51	27,50%	228	-91,00%	364	65,45%
	2008	281	-4,10%	266	-2,56%	190	12,43%	78	23,81%	71,43%	100	48	-21,31%	50	-1,96%	2.629	1053,07%	362	-0,55%
	2009	231	-17,79%	263	-1,13%	184	-3,16%	46	-41,03%	69,96%	72	56	16,67%	49	-2,00%	1.665	-36,67%	528	45,86%
	2010	241	4,33%	228	-13,31%	159	-13,59%	59	28,26%	69,74%	88	53	-5,36%	68	38,78%	1.573	-5,53%	636	20,45%
	<b>TOTAL</b>		<b>2.004</b>		<b>2.013</b>		<b>1.402</b>		<b>59</b>		<b>69,65%</b>		<b>325</b>		<b>323</b>		<b>14.264</b>		<b>2.696</b>

(a) Variación en relación con el año anterior

(b) Coeficiente de Reconocimiento (C.R.): cociente entre los expedientes aprobados y los resueltos

(c) Coeficiente de Gestión (C.G.): Expresa en días la entrada media de expedientes en relación con el número de los que se encuentran en gestión al finalizar el año

## COMUNIDAD DE CASTILLA-LA MANCHA

### RESUMEN DE LA GESTIÓN DE LAS PENSIONES NO CONTRIBUTIVAS

		GESTIÓN EN TRÁMITE INICIAL						RECLAMACIONES				REVISIONES EFECTUADAS							
		Presentadas		Resueltas		Aprobadas		Pendientes		C.R.	C.G.	Presentadas		Efectuadas		Anuales		Oficio e Inst. de parte	
		nº	Δ (a)	nº	Δ (a)	nº	Δ (a)	nº	Δ (a)	(b)	(c)	nº	Δ (a)	Ptas.	Δ (a)	nº	Δ (a)	nº	Δ (a)
JUBILACIÓN	2004	1.550		1.583		1.043		273		65,89%	63	213		210		10.837		1.477	
	2005	1.612	4,00%	1.597	0,88%	1.020	-2,21%	288	5,49%	63,87%	64	170	-20,19%	177	-15,71%	9.547	-11,90%	1.606	8,73%
	2006	1.313	-18,55%	1.386	-13,21%	854	-16,27%	215	-25,35%	61,62%	59	271	59,41%	245	38,42%	9.420	-1,33%	1.819	13,26%
	2007	1.340	2,06%	1.146	-17,32%	668	-21,78%	409	90,23%	58,29%	110	126	-53,51%	142	-42,04%	9.495	0,80%	1.846	1,48%
	2008	1.290	-3,73%	1.358	18,50%	809	21,11%	341	-16,63%	59,57%	95	107	-15,08%	106	-25,35%	8.576	-9,68%	1.683	-8,83%
	2009	1.400	8,53%	1.401	3,17%	781	-3,46%	340	-0,29%	55,75%	87	140	30,84%	154	45,28%	4.434	-48,30%	1.477	-12,24%
	2010	1.140	-18,57%	1.257	-10,28%	732	-6,27%	223	-34,41%	58,23%	70	161	15,00%	155	0,65%	6.325	42,65%	1.511	2,30%
	<b>TOTAL</b>		<b>9.645</b>		<b>9.728</b>		<b>5.907</b>		<b>223</b>		<b>60,72%</b>		<b>1.188</b>		<b>1.189</b>		<b>58.634</b>		<b>11.419</b>
INVALIDEZ	2004	1.366		1.379		859		416		62,29%	110	241		243		9.789		1.430	
	2005	1.414	3,51%	1.365	-1,02%	842	-1,98%	465	11,78%	61,68%	118	262	8,71%	258	6,17%	9.750	-0,40%	1.619	13,22%
	2006	1.300	-8,06%	1.313	-3,81%	760	-9,74%	452	-2,80%	57,88%	125	267	1,91%	263	1,94%	9.586	-1,68%	1.964	21,31%
	2007	1.191	-8,38%	1.102	-16,07%	662	-12,89%	541	19,69%	60,07%	164	173	-35,21%	169	-35,74%	8.917	-6,98%	1.986	1,12%
	2008	1.276	7,14%	1.313	19,15%	763	15,26%	504	-6,84%	58,11%	142	146	-15,61%	160	-5,33%	8.409	-5,70%	2.020	1,71%
	2009	1.661	30,17%	1.561	18,89%	882	15,60%	604	19,84%	56,50%	131	176	20,55%	190	18,75%	4.210	-49,93%	2.231	10,45%
	2010	1.607	-3,25%	1.652	5,83%	956	8,39%	559	-7,45%	57,87%	125	207	17,61%	215	13,16%	6.869	63,16%	2.590	16,09%
	<b>TOTAL</b>		<b>9.815</b>		<b>9.685</b>		<b>5.724</b>		<b>559</b>		<b>59,10%</b>		<b>1.472</b>		<b>1.498</b>		<b>57.530</b>		<b>13.840</b>
TOTAL	2004	2.916		2.962		1.902		689		64,21%	85	454		453		20.626		2.907	
	2005	3.026	3,77%	2.962	0,00%	1.862	-2,10%	753	9,29%	62,86%	90	432	-4,85%	435	-3,97%	19.297	-6,44%	3.225	10,94%
	2006	2.613	-13,65%	2.699	-8,88%	1.614	-13,32%	667	-11,42%	59,80%	92	538	24,54%	508	16,78%	19.006	-1,51%	3.783	17,30%
	2007	2.531	-3,14%	2.248	-16,71%	1.330	-17,60%	950	42,43%	59,16%	135	299	-44,42%	311	-38,78%	18.412	-3,13%	3.832	1,30%
	2008	2.566	1,38%	2.671	18,82%	1.572	18,20%	845	-11,05%	58,85%	119	253	-15,38%	266	-14,47%	16.985	-7,75%	3.703	-3,37%
	2009	3.061	19,29%	2.962	10,89%	1.663	5,79%	944	11,72%	56,14%	111	316	24,90%	344	29,32%	8.644	-49,11%	3.708	0,14%
	2010	2.747	-10,26%	2.909	-1,79%	1.688	1,50%	782	-17,16%	58,03%	102	368	16,46%	370	7,56%	13.194	52,64%	4.101	10,60%
	<b>TOTAL</b>		<b>19.460</b>		<b>19.413</b>		<b>11.631</b>		<b>782</b>		<b>59,91%</b>		<b>2.660</b>		<b>2.687</b>		<b>116.164</b>		<b>25.259</b>

(a) Variación en relación con el año anterior

(b) Coeficiente de Reconocimiento (C.R.): cociente entre los expedientes aprobados y los resueltos

(c) Coeficiente de Gestión (C.G.): Expresa en días la entrada media de expedientes en relación con el número de los que se encuentran en gestión al finalizar el año

## PROVINCIA DE ALBACETE

### RESUMEN DE LA GESTIÓN DE LAS PENSIONES NO CONTRIBUTIVAS

		GESTIÓN EN TRÁMITE INICIAL								RECLAMACIONES				REVISIONES EFECTUADAS					
		Presentadas		Resueltas		Aprobadas		Pendientes		C.R.	C.G.	Presentadas		Efectuadas		Anuales		Oficio e Inst. de parte	
		nº	Δ (a)	nº	Δ (a)	nº	Δ (a)	nº	Δ (a)	(b)	(c)	nº	Δ (a)	Ptas.	Δ (a)	nº	Δ (a)	nº	Δ (a)
JUBILACIÓN	2004	313		294		191		83		64,97%	95	38		37		2.335		251	
	2005	328	4,79%	334	13,61%	221	15,71%	77	-7,23%	66,17%	85	43	13,16%	45	21,62%	2.314	-0,90%	280	11,55%
	2006	296	-9,76%	308	-7,78%	198	-10,41%	65	-15,58%	64,29%	79	58	34,88%	50	11,11%	2.171	-6,18%	313	11,79%
	2007	252	-14,86%	231	-25,00%	145	-26,77%	86	32,31%	62,77%	123	27	-53,45%	29	-42,00%	757	-65,13%	296	-5,43%
	2008	255	1,19%	298	29,00%	191	31,72%	43	-50,00%	64,09%	61	32	18,52%	32	10,34%	285	-62,35%	325	9,80%
	2009	260	1,96%	277	-7,05%	164	-14,14%	26	-39,53%	59,21%	36	47	46,88%	54	68,75%	349	22,46%	364	12,00%
	2010	200	-23,08%	218	-21,30%	133	-18,90%	8	-69,23%	61,01%	14	30	-36,17%	29	-46,30%	763	118,62%	351	-3,57%
	<b>TOTAL</b>		<b>1.904</b>		<b>1.960</b>		<b>1.243</b>		<b>8</b>		<b>63,42%</b>		<b>275</b>		<b>276</b>		<b>8.974</b>		<b>2.180</b>
INVALIDEZ	2004	318		323		171		174		52,94%	197	63		66		2.459		314	
	2005	396	24,53%	410	26,93%	203	18,71%	160	-8,05%	49,51%	145	97	53,97%	90	36,36%	2.461	0,08%	338	7,64%
	2006	353	-10,86%	331	-19,27%	177	-12,81%	182	13,75%	53,47%	186	76	-21,65%	77	-14,44%	2.337	-5,04%	447	32,25%
	2007	262	-25,78%	267	-19,34%	148	-16,38%	177	-2,75%	55,43%	243	39	-48,68%	42	-45,45%	785	-66,41%	438	-2,01%
	2008	311	18,70%	361	35,21%	184	24,32%	127	-28,25%	50,97%	147	43	10,26%	42	0,00%	293	-62,68%	461	5,25%
	2009	364	17,04%	384	6,37%	206	11,96%	107	-15,75%	53,65%	106	58	34,88%	60	42,86%	546	86,35%	594	28,85%
	2010	371	1,92%	362	-5,73%	209	1,46%	116	8,41%	57,73%	113	52	-10,34%	57	-5,00%	889	62,82%	636	7,07%
	<b>TOTAL</b>		<b>2.375</b>		<b>2.438</b>		<b>1.298</b>		<b>116</b>		<b>53,24%</b>		<b>428</b>		<b>434</b>		<b>9.770</b>		<b>3.228</b>
TOTAL	2004	631		617		362		257		58,67%	147	101		103		4.794		565	
	2005	724	14,74%	744	20,58%	424	17,13%	237	-7,78%	56,99%	118	140	38,61%	135	31,07%	4.775	-0,40%	618	9,38%
	2006	649	-10,36%	639	-14,11%	375	-11,56%	247	4,22%	58,69%	137	134	-4,29%	127	-5,93%	4.508	-5,59%	760	22,98%
	2007	514	-20,80%	498	-22,07%	293	-21,87%	263	6,48%	58,84%	184	66	-50,75%	71	-44,09%	1.542	-65,79%	734	-3,42%
	2008	566	10,12%	659	32,33%	375	27,99%	170	-35,36%	56,90%	108	75	13,64%	74	4,23%	578	-62,52%	786	7,08%
	2009	624	10,25%	661	0,30%	370	-1,33%	133	-21,76%	55,98%	77	105	40,00%	114	54,05%	895	54,84%	958	21,88%
	2010	571	-8,49%	580	-12,25%	342	-7,57%	124	-6,77%	58,97%	78	82	-21,90%	86	-24,56%	1.652	84,58%	987	3,03%
	<b>TOTAL</b>		<b>4.279</b>		<b>4.398</b>		<b>2.541</b>		<b>124</b>		<b>57,78%</b>		<b>703</b>		<b>710</b>		<b>18.744</b>		<b>5.408</b>

(a) Variación en relación con el año anterior

(b) Coeficiente de Reconocimiento (C.R.): cociente entre los expedientes aprobados y los resueltos

(c) Coeficiente de Gestión (C.G.): Expresa en días la entrada media de expedientes en relación con el número de los que se encuentran en gestión al finalizar el año

## PROVINCIA DE CIUDAD REAL

### RESUMEN DE LA GESTIÓN DE LAS PENSIONES NO CONTRIBUTIVAS

		GESTIÓN EN TRÁMITE INICIAL								RECLAMACIONES				REVISIONES EFECTUADAS					
		Presentadas		Resueltas		Aprobadas		Pendientes		C.R.	C.G.	Presentadas		Efectuadas		Anuales		Oficio e Inst. de parte	
		nº	Δ (a)	nº	Δ (a)	nº	Δ (a)	nº	Δ (a)	(b)	(c)	nº	Δ (a)	Ptas.	Δ (a)	nº	Δ (a)	nº	Δ (a)
JUBILACIÓN	2004	472		470		319		61		67,87%	47	94		93		2.977		495	
	2005	491	4,03%	456	-2,98%	274	-14,11%	96	57,38%	60,09%	70	51	-45,74%	49	-47,31%	2.940	-1,24%	544	9,90%
	2006	306	-37,68%	371	-18,64%	220	-19,71%	31	-67,71%	59,30%	36	128	150,98%	115	134,69%	3.065	4,25%	513	-5,70%
	2007	330	7,84%	236	-36,39%	143	-35,00%	125	303,23%	60,59%	136	49	-61,72%	64	-44,35%	3.361	9,66%	511	-0,39%
	2008	358	8,48%	361	52,97%	206	44,06%	122	-2,40%	57,06%	123	41	-16,33%	38	-40,63%	3.162	-5,92%	560	9,59%
	2009	264	-26,26%	285	-21,05%	152	-26,21%	101	-17,21%	53,33%	138	33	-19,51%	35	-7,89%	151	-95,22%	437	-21,96%
	2010	266	0,76%	280	-1,75%	169	11,18%	87	-13,86%	60,36%	118	64	93,94%	58	65,71%	1.252	729,14%	436	-0,23%
	<b>TOTAL</b>		<b>2.487</b>		<b>2.459</b>		<b>1.483</b>		<b>87</b>		<b>60,31%</b>		<b>460</b>		<b>452</b>		<b>16.908</b>		<b>3.496</b>
INVALIDEZ	2004	361		362		224		37		61,88%	37	85		84		3.026		467	
	2005	330	-8,59%	312	-13,81%	193	-13,84%	55	48,65%	61,86%	60	79	-7,06%	69	-17,86%	3.003	-0,76%	479	2,57%
	2006	309	-6,36%	312	0,00%	197	2,07%	52	-5,45%	63,14%	61	82	3,80%	87	26,09%	2.928	-2,50%	542	13,15%
	2007	280	-9,39%	244	-21,79%	147	-25,38%	88	69,23%	60,25%	113	64	-21,95%	55	-36,78%	3.168	8,20%	482	-11,07%
	2008	366	30,71%	328	34,43%	184	25,17%	126	43,18%	56,10%	124	54	-15,63%	56	1,82%	3.192	0,76%	561	16,39%
	2009	380	3,83%	342	4,27%	201	9,24%	164	30,16%	58,77%	155	54	0,00%	59	5,36%	174	-94,55%	538	-4,10%
	2010	415	9,21%	417	21,93%	268	33,33%	162	-1,22%	64,27%	141	71	31,48%	75	27,12%	1.470	744,83%	711	32,16%
	<b>TOTAL</b>		<b>2.441</b>		<b>2.317</b>		<b>1.414</b>		<b>162</b>		<b>61,03%</b>		<b>489</b>		<b>485</b>		<b>16.961</b>		<b>3.780</b>
TOTAL	2004	833		832		543		98		65,26%	42	179		177		6.003		962	
	2005	821	-1,44%	768	-7,69%	467	-14,00%	151	54,08%	60,81%	66	130	-27,37%	118	-33,33%	5.943	-1,00%	1.023	6,34%
	2006	615	-25,09%	683	-11,07%	417	-10,71%	83	-45,03%	61,05%	49	210	61,54%	202	71,19%	5.993	0,84%	1.055	3,13%
	2007	610	-0,81%	480	-29,72%	290	-30,46%	213	156,63%	60,42%	126	113	-46,19%	119	-41,09%	6.529	8,94%	993	-5,88%
	2008	724	18,69%	689	43,54%	390	34,48%	248	16,43%	56,60%	123	95	-15,93%	94	-21,01%	6.354	-2,68%	1.121	12,89%
	2009	644	-11,05%	627	-9,00%	353	-9,49%	265	6,85%	56,30%	148	87	-8,42%	94	0,00%	325	-94,89%	975	-13,02%
	2010	681	5,75%	697	11,16%	437	23,80%	249	-6,04%	62,70%	132	135	55,17%	133	41,49%	2.722	737,54%	1.147	17,64%
	<b>TOTAL</b>		<b>4.928</b>		<b>4.776</b>		<b>2.897</b>		<b>249</b>		<b>60,66%</b>		<b>949</b>		<b>937</b>		<b>33.869</b>		<b>7.276</b>

(a) Variación en relación con el año anterior

(b) Coeficiente de Reconocimiento (C.R.): cociente entre los expedientes aprobados y los resueltos

(c) Coeficiente de Gestión (C.G.): Expresa en días la entrada media de expedientes en relación con el número de los que se encuentran en gestión al finalizar el año

## PROVINCIA DE CUENCA

### RESUMEN DE LA GESTIÓN DE LAS PENSIONES NO CONTRIBUTIVAS

		GESTIÓN EN TRÁMITE INICIAL								RECLAMACIONES				REVISIONES EFECTUADAS					
		Presentadas		Resueltas		Aprobadas		Pendientes		C.R.	C.G.	Presentadas		Efectuadas		Anuales		Oficio e Inst. de parte	
		nº	Δ (a)	nº	Δ (a)	nº	Δ (a)	nº	Δ (a)	(b)	(c)	nº	Δ (a)	Ptas.	Δ (a)	nº	Δ (a)	nº	Δ (a)
JUBILACIÓN	2004	229		241		160		43		66,39%	68	22		20		1.390		188	
	2005	222	-3,06%	244	1,24%	167	4,38%	21	-51,16%	68,44%	34	14	-36,36%	19	-5,00%	1.370	-1,44%	165	-12,23%
	2006	218	-1,80%	193	-20,90%	131	-21,56%	46	119,05%	67,88%	76	27	92,86%	27	42,11%	1.199	-12,48%	328	98,79%
	2007	219	0,46%	236	22,28%	129	-1,53%	29	-36,96%	54,66%	48	9	-66,67%	9	-66,67%	1.474	22,94%	485	47,87%
	2008	174	-20,55%	159	-32,63%	73	-43,41%	44	51,72%	45,91%	91	11	22,22%	10	11,11%	1.425	-3,32%	322	-33,61%
	2009	158	-9,20%	192	20,75%	99	35,62%	10	-77,27%	51,56%	23	38	245,45%	38	280,00%	232	-83,72%	202	-37,27%
	2010	146	-7,59%	143	-25,52%	66	-33,33%	13	30,00%	46,15%	32	30	-21,05%	31	-18,42%	1.195	415,09%	191	-5,45%
	<b>TOTAL</b>		<b>1.366</b>		<b>1.408</b>		<b>825</b>		<b>13</b>		<b>58,59%</b>		<b>151</b>		<b>154</b>		<b>8.285</b>		<b>1.881</b>
INVALIDEZ	2004	226		214		133		78		62,15%	124	33		28		1.326		216	
	2005	198	-12,39%	205	-4,21%	143	7,52%	71	-8,97%	69,76%	129	16	-51,52%	24	-14,29%	1.274	-3,92%	231	6,94%
	2006	198	0,00%	210	2,44%	123	-13,99%	59	-16,90%	58,57%	107	30	87,50%	30	25,00%	1.208	-5,18%	356	54,11%
	2007	188	-5,05%	191	-9,05%	120	-2,44%	56	-5,08%	62,83%	107	14	-53,33%	14	-53,33%	1.668	38,08%	537	50,84%
	2008	209	11,17%	209	9,42%	112	-6,67%	56	0,00%	53,59%	96	13	-7,14%	12	-14,29%	1.643	-1,50%	393	-26,82%
	2009	257	22,97%	278	33,01%	160	42,86%	35	-37,50%	57,55%	49	31	138,46%	30	150,00%	304	-81,50%	439	11,70%
	2010	266	3,50%	274	-1,44%	151	-5,63%	27	-22,86%	55,11%	37	27	-12,90%	28	-6,67%	1.620	432,89%	521	18,68%
	<b>TOTAL</b>		<b>1.542</b>		<b>1.581</b>		<b>942</b>		<b>27</b>		<b>59,58%</b>		<b>164</b>		<b>166</b>		<b>9.043</b>		<b>2.693</b>
TOTAL	2004	455		455		293		121		64,40%	96	55		48		2.716		404	
	2005	420	-7,69%	449	-1,32%	310	5,80%	92	-23,97%	69,04%	79	30	-45,45%	43	-10,42%	2.644	-2,65%	396	-1,98%
	2006	416	-0,95%	403	-10,24%	254	-18,06%	105	14,13%	63,03%	91	57	90,00%	57	32,56%	2.407	-8,96%	684	72,73%
	2007	407	-2,16%	427	5,96%	249	-1,97%	85	-19,05%	58,31%	75	23	-59,65%	23	-59,65%	3.142	30,54%	1.022	49,42%
	2008	383	-5,90%	368	-13,82%	185	-25,70%	100	17,65%	50,27%	94	24	4,35%	22	-4,35%	3.068	-2,36%	715	-30,04%
	2009	415	8,36%	470	27,72%	259	40,00%	45	-55,00%	55,11%	39	69	187,50%	68	209,09%	536	-82,53%	641	-10,35%
	2010	412	-0,72%	417	-11,28%	217	-16,22%	40	-11,11%	52,04%	35	57	-17,39%	59	-13,24%	2.815	425,19%	712	11,08%
	<b>TOTAL</b>		<b>2.908</b>		<b>2.989</b>		<b>1.767</b>		<b>40</b>		<b>59,12%</b>		<b>315</b>		<b>320</b>		<b>17.328</b>		<b>4.574</b>

(a) Variación en relación con el año anterior

(b) Coeficiente de Reconocimiento (C.R.): cociente entre los expedientes aprobados y los resueltos

(c) Coeficiente de Gestión (C.G.): Expresa en días la entrada media de expedientes en relación con el número de los que se encuentran en gestión al finalizar el año

## PROVINCIA DE GUADALAJARA

### RESUMEN DE LA GESTIÓN DE LAS PENSIONES NO CONTRIBUTIVAS

		GESTIÓN EN TRÁMITE INICIAL						RECLAMACIONES				REVISIONES EFECTUADAS							
		Presentadas		Resueltas		Aprobadas		Pendientes		C.R.	C.G.	Presentadas		Efectuadas		Anuales		Oficio e Inst. de parte	
		nº	Δ (a)	nº	Δ (a)	nº	Δ (a)	nº	Δ (a)	(b)	(c)	nº	Δ (a)	Ptas.	Δ (a)	nº	Δ (a)	nº	Δ (a)
JUBILACIÓN	2004	72		68		34		9		50,00%	45	14		14		471		69	
	2005	60	-16,67%	64	-5,88%	46	35,29%	5	-44,44%	71,88%	30	16	14,29%	16	14,29%	464	-1,49%	63	-8,70%
	2006	58	-3,33%	58	-9,38%	34	-26,09%	5	0,00%	58,62%	31	10	-37,50%	10	-37,50%	478	3,02%	90	42,86%
	2007	79	36,21%	76	31,03%	43	26,47%	8	60,00%	56,58%	36	13	30,00%	12	20,00%	474	-0,84%	63	-30,00%
	2008	91	15,19%	84	10,53%	44	2,33%	15	87,50%	52,38%	59	10	-23,08%	10	-16,67%	434	-8,44%	66	4,76%
	2009	112	23,08%	119	41,67%	70	59,09%	8	-46,67%	58,82%	26	10	0,00%	11	10,00%	416	-4,15%	82	24,24%
	2010	84	-25,00%	85	-28,57%	55	-21,43%	7	-12,50%	64,71%	30	12	20,00%	11	0,00%	444	6,73%	89	8,54%
	<b>TOTAL</b>		<b>556</b>		<b>554</b>		<b>326</b>		<b>7</b>		<b>58,84%</b>		<b>85</b>		<b>84</b>		<b>3.181</b>		<b>522</b>
INVALIDEZ	2004	51		60		39		8		65,00%	56	13		12		480		126	
	2005	80	56,86%	73	21,67%	52	33,33%	15	87,50%	71,23%	68	14	7,69%	15	25,00%	496	3,33%	97	-23,02%
	2006	107	33,75%	107	46,58%	69	32,69%	15	0,00%	64,49%	50	22	57,14%	20	33,33%	584	17,74%	118	21,65%
	2007	121	13,08%	114	6,54%	76	10,14%	22	46,67%	66,67%	65	21	-4,55%	23	15,00%	624	6,85%	152	28,81%
	2008	117	-3,31%	106	-7,02%	62	-18,42%	33	50,00%	58,49%	102	12	-42,86%	12	-47,83%	595	-4,65%	183	20,39%
	2009	144	23,08%	157	48,11%	89	43,55%	20	-39,39%	56,69%	50	20	66,67%	19	58,33%	545	-8,40%	182	-0,55%
	2010	128	-11,11%	130	-17,20%	68	-23,60%	18	-10,00%	52,31%	51	20	0,00%	19	0,00%	650	19,27%	214	17,58%
	<b>TOTAL</b>		<b>748</b>		<b>747</b>		<b>455</b>		<b>18</b>		<b>60,91%</b>		<b>122</b>		<b>120</b>		<b>3.974</b>		<b>1.072</b>
TOTAL	2004	123		128		73		17		57,03%	50	27		26		951		195	
	2005	140	13,82%	137	7,03%	98	34,25%	20	17,65%	71,53%	51	30	11,11%	31	19,23%	960	0,95%	160	-17,95%
	2006	165	17,86%	165	20,44%	103	5,10%	20	0,00%	62,42%	44	32	6,67%	30	-3,23%	1.062	10,63%	208	30,00%
	2007	200	21,21%	190	15,15%	119	15,53%	30	50,00%	62,63%	54	34	6,25%	35	16,67%	1.098	3,39%	215	3,37%
	2008	208	4,00%	190	0,00%	106	-10,92%	48	60,00%	55,79%	83	22	-35,29%	22	-37,14%	1.029	-6,28%	249	15,81%
	2009	256	23,08%	276	45,26%	159	50,00%	28	-41,67%	57,61%	39	30	36,36%	30	36,36%	961	-6,61%	264	6,02%
	2010	212	-17,19%	215	-22,10%	123	-22,64%	25	-10,71%	57,21%	42	32	6,67%	30	0,00%	1.094	13,84%	303	14,77%
	<b>TOTAL</b>		<b>1.304</b>		<b>1.301</b>		<b>781</b>		<b>25</b>		<b>60,03%</b>		<b>207</b>		<b>204</b>		<b>7.155</b>		<b>1.594</b>

(a) Variación en relación con el año anterior

(b) Coeficiente de Reconocimiento (C.R.): cociente entre los expedientes aprobados y los resueltos

(c) Coeficiente de Gestión (C.G.): Expresa en días la entrada media de expedientes en relación con el número de los que se encuentran en gestión al finalizar el año

## PROVINCIA DE TOLEDO

### RESUMEN DE LA GESTIÓN DE LAS PENSIONES NO CONTRIBUTIVAS

		GESTIÓN EN TRÁMITE INICIAL						RECLAMACIONES				REVISIONES EFECTUADAS							
		Presentadas		Resueltas		Aprobadas		Pendientes		C.R.	C.G.	Presentadas		Efectuadas		Anuales		Oficio e Inst. de parte	
		nº	Δ (a)	nº	Δ (a)	nº	Δ (a)	nº	Δ (a)	(b)	(c)	nº	Δ (a)	Ptas.	Δ (a)	nº	Δ (a)	nº	Δ (a)
JUBILACIÓN	2004	464		510		339		77		66,47%	60	45		46		3.664		474	
	2005	511	10,13%	499	-2,16%	312	-7,96%	89	15,58%	62,53%	63	46	2,22%	48	4,35%	2.459	-32,89%	554	16,88%
	2006	435	-14,87%	456	-8,62%	271	-13,14%	68	-23,60%	59,43%	56	48	4,35%	43	-10,42%	2.507	1,95%	575	3,79%
	2007	460	5,75%	367	-19,52%	208	-23,25%	161	136,76%	56,68%	126	28	-41,67%	28	-34,88%	3.429	36,78%	491	-14,61%
	2008	412	-10,43%	456	24,25%	295	41,83%	117	-27,33%	64,69%	102	13	-53,57%	16	-42,86%	3.270	-4,64%	410	-16,50%
	2009	606	47,09%	528	15,79%	296	0,34%	195	66,67%	56,06%	116	12	-7,69%	16	0,00%	3.286	0,49%	392	-4,39%
	2010	444	-26,73%	531	0,57%	309	4,39%	108	-44,62%	58,19%	88	25	108,33%	26	62,50%	2.671	-18,72%	444	13,27%
	<b>TOTAL</b>		<b>3.332</b>		<b>3.347</b>		<b>2.030</b>		<b>108</b>		<b>60,65%</b>		<b>217</b>		<b>223</b>		<b>21.286</b>		<b>3.340</b>
INVALIDEZ	2004	410		420		292		119		69,52%	104	47		53		2.498		307	
	2005	410	0,00%	365	-13,10%	251	-14,04%	164	37,82%	68,77%	144	56	19,15%	60	13,21%	2.516	0,72%	474	54,40%
	2006	333	-18,78%	353	-3,29%	194	-22,71%	144	-12,20%	54,96%	156	57	1,79%	49	-18,33%	2.529	0,52%	501	5,70%
	2007	340	2,10%	286	-18,98%	171	-11,86%	198	37,50%	59,79%	210	35	-38,60%	35	-28,57%	2.672	5,65%	377	-24,75%
	2008	273	-19,71%	309	8,04%	221	29,24%	162	-18,18%	71,52%	214	24	-31,43%	38	8,57%	2.686	0,52%	422	11,94%
	2009	516	89,01%	400	29,45%	226	2,26%	278	71,60%	56,50%	194	13	-45,83%	22	-42,11%	2.641	-1,68%	478	13,27%
	2010	427	-17,25%	469	17,25%	260	15,04%	236	-15,11%	55,44%	199	37	184,62%	36	63,64%	2.240	-15,18%	508	6,28%
	<b>TOTAL</b>		<b>2.709</b>		<b>2.602</b>		<b>1.615</b>		<b>236</b>		<b>62,07%</b>		<b>269</b>		<b>293</b>		<b>17.782</b>		<b>3.067</b>
TOTAL	2004	874		930		631		196		67,85%	81	92		99		6.162		781	
	2005	921	5,38%	864	-7,10%	563	-10,78%	253	29,08%	65,16%	99	102	10,87%	108	9,09%	4.975	-19,26%	1.028	31,63%
	2006	768	-16,61%	809	-6,37%	465	-17,41%	212	-16,21%	57,48%	99	105	2,94%	92	-14,81%	5.036	1,23%	1.076	4,67%
	2007	800	4,17%	653	-19,28%	379	-18,49%	359	69,34%	58,04%	162	63	-40,00%	63	-31,52%	6.101	21,15%	868	-19,33%
	2008	685	-14,38%	765	17,15%	516	36,15%	279	-22,28%	67,45%	147	37	-41,27%	54	-14,29%	5.956	-2,38%	832	-4,15%
	2009	1.122	63,80%	928	21,31%	522	1,16%	473	69,53%	56,25%	152	25	-32,43%	38	-29,63%	5.927	-0,49%	870	4,57%
	2010	871	-22,37%	1.000	7,76%	569	9,00%	344	-27,27%	56,90%	142	62	148,00%	62	63,16%	4.911	-17,14%	952	9,43%
	<b>TOTAL</b>		<b>6.041</b>		<b>5.949</b>		<b>3.645</b>		<b>344</b>		<b>61,27%</b>		<b>486</b>		<b>516</b>		<b>39.068</b>		<b>6.407</b>

(a) Variación en relación con el año anterior

(b) Coeficiente de Reconocimiento (C.R.): cociente entre los expedientes aprobados y los resueltos

(c) Coeficiente de Gestión (C.G.): Expresa en días la entrada media de expedientes en relación con el número de los que se encuentran en gestión al finalizar el año

# COMUNIDAD DE CATALUNYA

## RESUMEN DE LA GESTIÓN DE LAS PENSIONES NO CONTRIBUTIVAS

		GESTIÓN EN TRÁMITE INICIAL						RECLAMACIONES				REVISIONES EFECTUADAS							
		Presentadas		Resueltas		Aprobadas		Pendientes		C.R.	C.G.	Presentadas		Efectuadas		Anuales		Oficio e Inst. de parte	
		nº	Δ (a)	nº	Δ (a)	nº	Δ (a)	nº	Δ (a)	(b)	(c)	nº	Δ (a)	Ptas.	Δ (a)	nº	Δ (a)	nº	Δ (a)
JUBILACIÓN	2004	3.537		3.743		2.114		704		56,48%	72	592		510		30.370		3.437	
	2005	3.784	6,98%	4.019	7,37%	2.178	3,03%	469	-33,38%	54,19%	45	503	-15,03%	592	16,08%	29.670	-2,30%	2.252	-34,48%
	2006	3.788	0,11%	3.786	-5,80%	1.933	-11,25%	471	0,43%	51,06%	45	417	-17,10%	428	-27,70%	28.981	-2,32%	2.089	-7,24%
	2007	3.323	-12,28%	3.146	-16,90%	1.509	-21,93%	648	37,58%	47,97%	70	451	8,15%	442	3,27%	28.410	-1,97%	2.138	2,35%
	2008	3.839	15,53%	3.667	16,56%	1.792	18,75%	820	26,54%	48,87%	77	529	17,29%	440	-0,45%	31.546	11,04%	2.329	8,93%
	2009	3.811	-0,73%	3.347	-8,73%	1.607	-10,32%	1.284	56,59%	48,01%	121	669	26,47%	639	45,23%	33.617	6,57%	1.622	-30,36%
	2010	3.871	1,57%	3.341	-0,18%	1.596	-0,68%	1.814	41,28%	47,77%	169	598	-10,61%	646	1,10%	31.416	-6,55%	1.605	-1,05%
	TOTAL	25.953		25.049		12.729		1.814		50,82%		3.759		3.697		214.010		15.472	
INVALIDEZ	2004	4.505		4.726		2.198		1.449		46,51%	116	1.242		992		30.328		5.226	
	2005	4.285	-4,88%	4.529	-4,17%	2.050	-6,73%	1.205	-16,84%	45,26%	101	943	-24,07%	1.159	16,83%	30.310	-0,06%	3.757	-28,11%
	2006	4.250	-0,82%	4.116	-9,12%	1.854	-9,56%	1.339	11,12%	45,04%	113	759	-19,51%	842	-27,35%	30.398	0,29%	3.808	1,36%
	2007	4.118	-3,11%	3.749	-8,92%	1.541	-16,88%	1.708	27,56%	41,10%	149	980	29,12%	913	8,43%	30.477	0,26%	4.629	21,56%
	2008	4.413	7,16%	4.017	7,15%	1.670	8,37%	2.104	23,19%	41,57%	172	1.123	14,59%	935	2,41%	24.641	-19,15%	4.451	-3,85%
	2009	4.861	10,15%	4.575	13,89%	1.770	5,99%	2.390	13,59%	38,69%	177	1.364	21,46%	1.350	44,39%	25.605	3,91%	3.604	-19,03%
	2010	4.448	-8,50%	4.350	-4,92%	1.605	-9,32%	2.488	4,10%	36,90%	201	935	-31,45%	1.095	-18,89%	19.232	-24,89%	3.150	-12,60%
	TOTAL	30.880		30.062		12.688		2.488		42,21%		7.346		7.286		190.991		28.625	
TOTAL	2004	8.042		8.469		4.312		2.153		50,92%	96	1.834		1.502		60.698		8.663	
	2005	8.069	0,34%	8.548	0,93%	4.228	-1,95%	1.674	-22,25%	49,46%	75	1.446	-21,16%	1.751	16,58%	59.980	-1,18%	6.009	-30,64%
	2006	8.038	-0,38%	7.902	-7,56%	3.787	-10,43%	1.810	8,12%	47,92%	81	1.176	-18,67%	1.270	-27,47%	59.379	-1,00%	5.897	-1,86%
	2007	7.441	-7,43%	6.895	-12,74%	3.050	-19,46%	2.356	30,17%	44,23%	114	1.431	21,68%	1.355	6,69%	58.887	-0,83%	6.767	14,75%
	2008	8.252	10,90%	7.684	11,44%	3.462	13,51%	2.924	24,11%	45,05%	128	1.652	15,44%	1.375	1,48%	56.187	-4,59%	6.780	0,19%
	2009	8.672	5,09%	7.922	3,10%	3.377	-2,46%	3.674	25,65%	42,63%	153	2.033	23,06%	1.989	44,65%	59.222	5,40%	5.226	-22,92%
	2010	8.319	-4,07%	7.691	-2,92%	3.201	-5,21%	4.302	17,09%	41,62%	186	1.533	-24,59%	1.741	-12,47%	50.648	-14,48%	4.755	-9,01%
	TOTAL	56.833		55.111		25.417		4.302		46,12%		11.105		10.983		405.001		44.097	

(a) Variación en relación con el año anterior

(b) Coeficiente de Reconocimiento (C.R.): cociente entre los expedientes aprobados y los resueltos

(c) Coeficiente de Gestión (C.G.): Expresa en días la entrada media de expedientes en relación con el número de los que se encuentran en gestión al finalizar el año



## PROVINCIA DE BARCELONA

### RESUMEN DE LA GESTIÓN DE LAS PENSIONES NO CONTRIBUTIVAS

		GESTIÓN EN TRÁMITE INICIAL						RECLAMACIONES				REVISIONES EFECTUADAS							
		Presentadas		Resueltas		Aprobadas		Pendientes		C.R.	C.G.	Presentadas		Efectuadas		Anuales		Oficio e Inst. de parte	
		nº	Δ (a)	nº	Δ (a)	nº	Δ (a)	nº	Δ (a)	(b)	(c)	nº	Δ (a)	Ptas.	Δ (a)	nº	Δ (a)	nº	Δ (a)
JUBILACIÓN	2004	2.636		2.755		1.565		514		56,81%	70	447		376		22.332		2.458	
	2005	2.822	7,06%	2.998	8,82%	1.635	4,47%	338	-34,24%	54,54%	43	383	-14,32%	458	21,81%	21.827	-2,26%	1.633	-33,56%
	2006	2.764	-2,06%	2.760	-7,94%	1.440	-11,93%	342	1,18%	52,17%	45	324	-15,40%	333	-27,29%	21.409	-1,92%	1.598	-2,14%
	2007	2.417	-12,55%	2.327	-15,69%	1.152	-20,00%	432	26,32%	49,51%	64	338	4,32%	328	-1,50%	20.989	-1,96%	1.632	2,13%
	2008	2.842	17,58%	2.684	15,34%	1.346	16,84%	590	36,57%	50,15%	75	389	15,09%	329	0,30%	23.656	12,71%	1.716	5,15%
	2009	2.832	-0,35%	2.511	-6,45%	1.220	-9,36%	911	54,41%	48,59%	116	521	33,93%	479	45,59%	24.582	3,91%	1.149	-33,04%
	2010	2.845	0,46%	2.465	-1,83%	1.201	-1,56%	1.291	41,71%	48,72%	163	452	-13,24%	498	3,97%	23.165	-5,76%	1.145	-0,35%
	<b>TOTAL</b>		<b>19.158</b>		<b>18.500</b>		<b>9.559</b>		<b>1.291</b>		<b>51,67%</b>		<b>2.854</b>		<b>2.801</b>		<b>157.960</b>		<b>11.331</b>
INVALIDEZ	2004	3.553		3.687		1.638		1.144		44,43%	116	967		777		22.576		3.853	
	2005	3.408	-4,08%	3.605	-2,22%	1.601	-2,26%	947	-17,22%	44,41%	100	760	-21,41%	902	16,09%	22.558	-0,08%	2.795	-27,46%
	2006	3.277	-3,84%	3.228	-10,46%	1.401	-12,49%	996	5,17%	43,40%	109	609	-19,87%	697	-22,73%	22.685	0,56%	2.906	3,97%
	2007	3.165	-3,42%	2.869	-11,12%	1.193	-14,85%	1.292	29,72%	41,58%	147	770	26,44%	711	2,01%	22.677	-0,04%	3.390	16,66%
	2008	3.360	6,16%	3.058	6,59%	1.236	3,60%	1.594	23,37%	40,42%	171	846	9,87%	723	1,69%	18.555	-18,18%	3.264	-3,72%
	2009	3.560	5,95%	3.411	11,54%	1.220	-1,29%	1.743	9,35%	35,77%	176	1.073	26,83%	1.046	44,67%	19.261	3,80%	2.510	-23,10%
	2010	3.308	-7,08%	3.197	-6,27%	1.112	-8,85%	1.854	6,37%	34,78%	202	708	-34,02%	836	-20,08%	13.083	-32,08%	2.182	-13,07%
	<b>TOTAL</b>		<b>23.631</b>		<b>23.055</b>		<b>9.401</b>		<b>1.854</b>		<b>40,78%</b>		<b>5.733</b>		<b>5.692</b>		<b>141.395</b>		<b>20.900</b>
TOTAL	2004	6.189		6.442		3.203		1.658		49,72%	96	1.414		1.153		44.908		6.311	
	2005	6.230	0,66%	6.603	2,50%	3.236	1,03%	1.285	-22,50%	49,01%	74	1.143	-19,17%	1.360	17,95%	44.385	-1,16%	4.428	-29,84%
	2006	6.041	-3,03%	5.988	-9,31%	2.841	-12,21%	1.338	4,12%	47,44%	80	933	-18,37%	1.030	-24,26%	44.094	-0,66%	4.504	1,72%
	2007	5.582	-7,60%	5.196	-13,23%	2.345	-17,46%	1.724	28,85%	45,13%	111	1.108	18,76%	1.039	0,87%	43.666	-0,97%	5.022	11,50%
	2008	6.202	11,11%	5.742	10,51%	2.582	10,11%	2.184	26,68%	44,97%	127	1.235	11,46%	1.052	1,25%	42.211	-3,33%	4.980	-0,84%
	2009	6.392	3,06%	5.922	3,13%	2.440	-5,50%	2.654	21,52%	41,20%	149	1.594	29,07%	1.525	44,96%	43.843	3,87%	3.659	-26,53%
	2010	6.153	-3,74%	5.662	-4,39%	2.313	-5,20%	3.145	18,50%	40,85%	184	1.160	-27,23%	1.334	-12,52%	36.248	-17,32%	3.327	-9,07%
	<b>TOTAL</b>		<b>42.789</b>		<b>41.555</b>		<b>18.960</b>		<b>3.145</b>		<b>45,63%</b>		<b>8.587</b>		<b>8.493</b>		<b>299.355</b>		<b>32.231</b>

(a) Variación en relación con el año anterior

(b) Coeficiente de Reconocimiento (C.R.): cociente entre los expedientes aprobados y los resueltos

(c) Coeficiente de Gestión (C.G.): Expresa en días la entrada media de expedientes en relación con el número de los que se encuentran en gestión al finalizar el año

## PROVINCIA DE GIRONA

### RESUMEN DE LA GESTIÓN DE LAS PENSIONES NO CONTRIBUTIVAS

		GESTIÓN EN TRÁMITE INICIAL						RECLAMACIONES				REVISIONES EFECTUADAS							
		Presentadas		Resueltas		Aprobadas		Pendientes		C.R.	C.G.	Presentadas		Efectuadas		Anuales		Oficio e Inst. de parte	
		nº	Δ (a)	nº	Δ (a)	nº	Δ (a)	nº	Δ (a)	(b)	(c)	nº	Δ (a)	Ptas.	Δ (a)	nº	Δ (a)	nº	Δ (a)
JUBILACIÓN	2004	239		253		149		53		58,89%	80	38		28		1.997		219	
	2005	251	5,02%	263	3,95%	155	4,03%	41	-22,64%	58,94%	59	37	-2,63%	41	46,43%	1.944	-2,65%	123	-43,84%
	2006	278	10,76%	286	8,75%	162	4,52%	33	-19,51%	56,64%	43	18	-51,35%	26	-36,59%	1.894	-2,57%	109	-11,38%
	2007	240	-13,67%	217	-24,13%	99	-38,89%	56	69,70%	45,62%	84	31	72,22%	29	11,54%	1.904	0,53%	141	29,36%
	2008	288	20,00%	279	28,57%	151	52,53%	65	16,07%	54,12%	81	40	29,03%	31	6,90%	1.527	-19,80%	149	5,67%
	2009	291	1,04%	247	-11,47%	131	-13,25%	109	67,69%	53,04%	135	49	22,50%	51	64,52%	2.340	53,24%	131	-12,08%
	2010	359	23,37%	286	15,79%	140	6,87%	182	66,97%	48,95%	183	46	-6,12%	50	-1,96%	2.198	-6,07%	129	-1,53%
	<b>TOTAL</b>		<b>1.946</b>		<b>1.831</b>		<b>987</b>		<b>182</b>		<b>53,90%</b>		<b>259</b>		<b>256</b>		<b>13.804</b>		<b>1.001</b>
INVALIDEZ	2004	255		265		138		86		52,08%	121	59		50		1.892		356	
	2005	249	-2,35%	256	-3,40%	113	-18,12%	79	-8,14%	44,14%	114	44	-25,42%	54	8,00%	1.907	0,79%	238	-33,15%
	2006	274	10,04%	234	-8,59%	113	0,00%	119	50,63%	48,29%	156	39	-11,36%	40	-25,93%	1.885	-1,15%	238	0,00%
	2007	269	-1,82%	253	8,12%	81	-28,32%	135	13,45%	32,02%	181	53	35,90%	51	27,50%	1.930	2,39%	285	19,75%
	2008	355	31,97%	305	20,55%	128	58,02%	185	37,04%	41,97%	188	66	24,53%	37	-27,45%	1.528	-20,83%	258	-9,47%
	2009	410	15,49%	373	22,30%	175	36,72%	222	20,00%	46,92%	195	72	9,09%	83	124,32%	1.587	3,86%	229	-11,24%
	2010	407	-0,73%	354	-5,09%	160	-8,57%	275	23,87%	45,20%	243	56	-22,22%	63	-24,10%	1.600	0,82%	203	-11,35%
	<b>TOTAL</b>		<b>2.219</b>		<b>2.040</b>		<b>908</b>		<b>275</b>		<b>44,51%</b>		<b>389</b>		<b>378</b>		<b>12.329</b>		<b>1.807</b>
TOTAL	2004	494		518		287		139		55,41%	101	97		78		3.889		575	
	2005	500	1,21%	519	0,19%	268	-6,62%	120	-13,67%	51,64%	86	81	-16,49%	95	21,79%	3.851	-0,98%	361	-37,22%
	2006	552	10,40%	520	0,19%	275	2,61%	152	26,67%	52,88%	99	57	-29,63%	66	-30,53%	3.779	-1,87%	347	-3,88%
	2007	509	-7,79%	470	-9,62%	180	-34,55%	191	25,66%	38,30%	135	84	47,37%	80	21,21%	3.834	1,46%	426	22,77%
	2008	643	26,33%	584	24,26%	279	55,00%	250	30,89%	47,77%	140	106	26,19%	68	-15,00%	3.055	-20,32%	407	-4,46%
	2009	701	9,02%	620	6,16%	306	9,68%	331	32,40%	49,35%	170	121	14,15%	134	97,06%	3.927	28,54%	360	-11,55%
	2010	766	9,27%	640	3,23%	300	-1,96%	457	38,07%	46,88%	215	102	-15,70%	113	-15,67%	3.798	-3,28%	332	-7,78%
	<b>TOTAL</b>		<b>4.165</b>		<b>3.871</b>		<b>1.895</b>		<b>457</b>		<b>48,95%</b>		<b>648</b>		<b>634</b>		<b>26.133</b>		<b>2.808</b>

(a) Variación en relación con el año anterior

(b) Coeficiente de Reconocimiento (C.R.): cociente entre los expedientes aprobados y los resueltos

(c) Coeficiente de Gestión (C.G.): Expresa en días la entrada media de expedientes en relación con el número de los que se encuentran en gestión al finalizar el año

## PROVINCIA DE LLEIDA

### RESUMEN DE LA GESTIÓN DE LAS PENSIONES NO CONTRIBUTIVAS

		GESTIÓN EN TRÁMITE INICIAL						RECLAMACIONES				REVISIONES EFECTUADAS							
		Presentadas		Resueltas		Aprobadas		Pendientes		C.R.	C.G.	Presentadas		Efectuadas		Anuales		Oficio e Inst. de parte	
		nº	Δ (a)	nº	Δ (a)	nº	Δ (a)	nº	Δ (a)	(b)	(c)	nº	Δ (a)	Ptas.	Δ (a)	nº	Δ (a)	nº	Δ (a)
JUBILACIÓN	2004	241		270		169		55		62,59%	82	38		44		2.839		384	
	2005	238	-1,24%	265	-1,85%	149	-11,83%	28	-49,09%	56,23%	42	27	-28,95%	30	-31,82%	2.762	-2,71%	241	-37,24%
	2006	298	25,21%	296	11,70%	147	-1,34%	30	7,14%	49,66%	36	37	37,04%	30	0,00%	2.607	-5,61%	171	-29,05%
	2007	214	-28,19%	179	-39,53%	93	-36,73%	65	116,67%	51,96%	109	31	-16,22%	33	10,00%	2.547	-2,30%	155	-9,36%
	2008	256	19,63%	256	43,02%	117	25,81%	65	0,00%	45,70%	91	31	0,00%	27	-18,18%	2.749	7,93%	218	40,65%
	2009	215	-16,02%	198	-22,66%	91	-22,22%	82	26,15%	45,96%	137	45	45,16%	48	77,78%	2.898	5,42%	164	-24,77%
	2010	193	-10,23%	171	-13,64%	81	-10,99%	104	26,83%	47,37%	194	27	-40,00%	31	-35,42%	2.543	-12,25%	146	-10,98%
	<b>TOTAL</b>		<b>1.655</b>		<b>1.635</b>		<b>847</b>		<b>104</b>		<b>51,80%</b>		<b>236</b>		<b>243</b>		<b>18.945</b>		<b>1.479</b>
INVALIDEZ	2004	222		241		134		64		55,60%	104	44		47		1.786		276	
	2005	176	-20,72%	186	-22,82%	100	-25,37%	54	-15,63%	53,76%	110	32	-27,27%	42	-10,64%	1.811	1,40%	227	-17,75%
	2006	197	11,93%	191	2,69%	100	0,00%	60	11,11%	52,36%	110	39	21,88%	34	-19,05%	1.790	-1,16%	174	-23,35%
	2007	155	-21,32%	167	-12,57%	76	-24,00%	48	-20,00%	45,51%	111	37	-5,13%	38	11,76%	1.812	1,23%	270	55,17%
	2008	200	29,03%	163	-2,40%	89	17,11%	85	77,08%	54,60%	153	48	29,73%	44	15,79%	1.326	-26,82%	259	-4,07%
	2009	228	14,00%	206	26,38%	101	13,48%	107	25,88%	49,03%	169	60	25,00%	57	29,55%	1.387	4,60%	294	13,51%
	2010	154	-32,46%	195	-5,34%	93	-7,92%	66	-38,32%	47,69%	154	42	-30,00%	47	-17,54%	1.322	-4,69%	219	-25,51%
	<b>TOTAL</b>		<b>1.332</b>		<b>1.349</b>		<b>693</b>		<b>66</b>		<b>51,37%</b>		<b>302</b>		<b>309</b>		<b>11.234</b>		<b>1.719</b>
TOTAL	2004	463		511		303		119		59,30%	93	82		91		4.625		660	
	2005	414	-10,58%	451	-11,74%	249	-17,82%	82	-31,09%	55,21%	71	59	-28,05%	72	-20,88%	4.573	-1,12%	468	-29,09%
	2006	495	19,57%	487	7,98%	247	-0,80%	90	9,76%	50,72%	65	76	28,81%	64	-11,11%	4.397	-3,85%	345	-26,28%
	2007	369	-25,45%	346	-28,95%	169	-31,58%	113	25,56%	48,84%	110	68	-10,53%	71	10,94%	4.359	-0,86%	425	23,19%
	2008	456	23,58%	419	21,10%	206	21,89%	150	32,74%	49,16%	118	79	16,18%	71	0,00%	4.075	-6,52%	477	12,24%
	2009	443	-2,85%	404	-3,58%	192	-6,80%	189	26,00%	47,52%	154	105	32,91%	105	47,89%	4.285	5,15%	458	-3,98%
	2010	347	-21,67%	366	-9,41%	174	-9,38%	170	-10,05%	47,54%	176	69	-34,29%	78	-25,71%	3.865	-9,80%	365	-20,31%
	<b>TOTAL</b>		<b>2.987</b>		<b>2.984</b>		<b>1.540</b>		<b>170</b>		<b>51,61%</b>		<b>538</b>		<b>552</b>		<b>30.179</b>		<b>3.198</b>

(a) Variación en relación con el año anterior

(b) Coeficiente de Reconocimiento (C.R.): cociente entre los expedientes aprobados y los resueltos

(c) Coeficiente de Gestión (C.G.): Expresa en días la entrada media de expedientes en relación con el número de los que se encuentran en gestión al finalizar el año

## PROVINCIA DE TARRAGONA

### RESUMEN DE LA GESTIÓN DE LAS PENSIONES NO CONTRIBUTIVAS

		GESTIÓN EN TRÁMITE INICIAL						RECLAMACIONES				REVISIONES EFECTUADAS							
		Presentadas		Resueltas		Aprobadas		Pendientes		C.R.	C.G.	Presentadas		Efectuadas		Anuales		Oficio e Inst. de parte	
		nº	Δ (a)	nº	Δ (a)	nº	Δ (a)	nº	Δ (a)	(b)	(c)	nº	Δ (a)	Ptas.	Δ (a)	nº	Δ (a)	nº	Δ (a)
JUBILACIÓN	2004	421		465		231		82		49,68%	70	69		62		3.202		376	
	2005	473	12,35%	493	6,02%	239	3,46%	62	-24,39%	48,48%	47	56	-18,84%	63	1,61%	3.137	-2,03%	255	-32,18%
	2006	448	-5,29%	444	-9,94%	184	-23,01%	66	6,45%	41,44%	53	38	-32,14%	39	-38,10%	3.071	-2,10%	211	-17,25%
	2007	452	0,89%	423	-4,73%	165	-10,33%	95	43,94%	39,01%	76	51	34,21%	52	33,33%	2.970	-3,29%	210	-0,47%
	2008	453	0,22%	448	5,91%	178	7,88%	100	5,26%	39,73%	79	69	35,29%	53	1,92%	3.614	21,68%	246	17,14%
	2009	473	4,42%	391	-12,72%	165	-7,30%	182	82,00%	42,20%	139	54	-21,74%	61	15,09%	3.797	5,06%	178	-27,64%
	2010	474	0,21%	419	7,16%	174	5,45%	237	30,22%	41,53%	180	73	35,19%	67	9,84%	3.510	-7,56%	185	3,93%
	<b>TOTAL</b>		<b>3.194</b>		<b>3.083</b>		<b>1.336</b>		<b>237</b>		<b>43,33%</b>		<b>410</b>		<b>397</b>		<b>23.301</b>		<b>1.661</b>
INVALIDEZ	2004	475		533		288		155		54,03%	117	172		118		4.074		741	
	2005	452	-4,84%	482	-9,57%	236	-18,06%	125	-19,35%	48,96%	100	107	-37,79%	161	36,44%	4.034	-0,98%	497	-32,93%
	2006	502	11,06%	463	-3,94%	240	1,69%	164	31,20%	51,84%	118	72	-32,71%	71	-55,90%	4.038	0,10%	490	-1,41%
	2007	529	5,38%	460	-0,65%	191	-20,42%	233	42,07%	41,52%	159	120	66,67%	113	59,15%	4.058	0,50%	684	39,59%
	2008	498	-5,86%	491	6,74%	217	13,61%	240	3,00%	44,20%	173	163	35,83%	131	15,93%	3.232	-20,35%	670	-2,05%
	2009	663	33,13%	585	19,14%	274	26,27%	318	32,50%	46,84%	173	159	-2,45%	164	25,19%	3.370	4,27%	571	-14,78%
	2010	579	-12,67%	604	3,25%	240	-12,41%	293	-7,86%	39,74%	182	129	-18,87%	149	-9,15%	3.227	-4,24%	546	-4,38%
	<b>TOTAL</b>		<b>3.698</b>		<b>3.618</b>		<b>1.686</b>		<b>293</b>		<b>46,60%</b>		<b>922</b>		<b>907</b>		<b>26.033</b>		<b>4.199</b>
TOTAL	2004	896		998		519		237		52,00%	95	241		180		7.276		1.117	
	2005	925	3,24%	975	-2,30%	475	-8,48%	187	-21,10%	48,72%	73	163	-32,37%	224	24,44%	7.171	-1,44%	752	-32,68%
	2006	950	2,70%	907	-6,97%	424	-10,74%	230	22,99%	46,75%	87	110	-32,52%	110	-50,89%	7.109	-0,86%	701	-6,78%
	2007	981	3,26%	883	-2,65%	356	-16,04%	328	42,61%	40,32%	120	171	55,45%	165	50,00%	7.028	-1,14%	894	27,53%
	2008	951	-3,06%	939	6,34%	395	10,96%	340	3,66%	42,07%	129	232	35,67%	184	11,52%	6.846	-2,59%	916	2,46%
	2009	1.136	19,45%	976	3,94%	439	11,14%	500	47,06%	44,98%	158	213	-8,19%	225	22,28%	7.167	4,69%	749	-18,23%
	2010	1.053	-7,31%	1.023	4,82%	414	-5,69%	530	6,00%	40,47%	181	202	-5,16%	216	-4,00%	6.737	-6,00%	731	-2,40%
	<b>TOTAL</b>		<b>6.892</b>		<b>6.701</b>		<b>3.022</b>		<b>530</b>		<b>45,10%</b>		<b>1.332</b>		<b>1.304</b>		<b>49.334</b>		<b>5.860</b>

(a) Variación en relación con el año anterior

(b) Coeficiente de Reconocimiento (C.R.): cociente entre los expedientes aprobados y los resueltos

(c) Coeficiente de Gestión (C.G.): Expresa en días la entrada media de expedientes en relación con el número de los que se encuentran en gestión al finalizar el año

## COMUNIDAD VALENCIANA

### RESUMEN DE LA GESTIÓN DE LAS PENSIONES NO CONTRIBUTIVAS

		GESTIÓN EN TRÁMITE INICIAL						RECLAMACIONES				REVISIONES EFECTUADAS							
		Presentadas		Resueltas		Aprobadas		Pendientes		C.R.	C.G.	Presentadas		Efectuadas		Anuales		Oficio e Inst. de parte	
		nº	Δ (a)	nº	Δ (a)	nº	Δ (a)	nº	Δ (a)	(b)	(c)	nº	Δ (a)	Ptas.	Δ (a)	nº	Δ (a)	nº	Δ (a)
JUBILACIÓN	2004	3.639		3.714		2.123		404		57,16%	40	467		496		9.802		4.557	
	2005	3.808	4,64%	3.326	-10,45%	1.845	-13,09%	886	119,31%	55,47%	84	289	-38,12%	250	-49,60%	2.541	-74,08%	3.181	-30,20%
	2006	2.937	-22,87%	3.173	-4,60%	1.702	-7,75%	650	-26,64%	53,64%	80	254	-12,11%	275	10,00%	1.049	-58,72%	3.156	-0,79%
	2007	2.857	-2,72%	2.884	-9,11%	1.527	-10,28%	623	-4,15%	52,95%	79	236	-7,09%	238	-13,45%	1.216	15,92%	4.773	51,24%
	2008	3.139	9,87%	3.306	14,63%	1.590	4,13%	456	-26,81%	48,09%	52	300	27,12%	303	27,31%	1.060	-12,83%	3.224	-32,45%
	2009	3.060	-2,52%	3.243	-1,91%	1.832	15,22%	273	-40,13%	56,49%	32	303	1,00%	282	-6,93%	1.594	50,38%	2.570	-20,29%
	2010	3.328	8,76%	3.275	0,99%	1.993	8,79%	326	19,41%	60,85%	35	341	12,54%	347	23,05%	4.522	183,69%	2.497	-2,84%
	<b>TOTAL</b>		<b>22.768</b>		<b>22.921</b>		<b>12.612</b>		<b>326</b>		<b>55,02%</b>		<b>2.190</b>		<b>2.191</b>		<b>21.784</b>		<b>23.958</b>
INVALIDEZ	2004	3.941		4.568		2.156		1.291		47,20%	118	630		640		11.375		4.867	
	2005	4.046	2,66%	3.380	-26,01%	1.561	-27,60%	1.957	51,59%	46,18%	174	414	-34,29%	351	-45,16%	4.011	-64,74%	3.928	-19,29%
	2006	3.351	-17,18%	3.628	7,34%	1.673	7,17%	1.680	-14,15%	46,11%	180	516	24,64%	426	21,37%	2.228	-44,45%	3.905	-0,59%
	2007	2.997	-10,56%	3.194	-11,96%	1.428	-14,64%	1.483	-11,73%	44,71%	178	389	-24,61%	444	4,23%	3.782	69,75%	4.923	26,07%
	2008	3.302	10,18%	3.211	0,53%	1.505	5,39%	1.574	6,14%	46,87%	172	455	16,97%	520	17,12%	2.305	-39,05%	4.942	0,39%
	2009	3.316	0,42%	3.508	9,25%	1.857	23,39%	1.382	-12,20%	52,94%	150	442	-2,86%	444	-14,62%	2.542	10,28%	3.670	-25,74%
	2010	3.301	-0,45%	3.161	-9,89%	1.726	-7,05%	1.522	10,13%	54,60%	166	378	-14,48%	387	-12,84%	6.781	166,76%	3.589	-2,21%
	<b>TOTAL</b>		<b>24.254</b>		<b>24.650</b>		<b>11.906</b>		<b>1.522</b>		<b>48,30%</b>		<b>3.224</b>		<b>3.212</b>		<b>33.024</b>		<b>29.824</b>
TOTAL	2004	7.580		8.282		4.279		1.695		51,67%	81	1.097		1.136		21.177		9.424	
	2005	7.854	3,61%	6.706	-19,03%	3.406	-20,40%	2.843	67,73%	50,79%	130	703	-35,92%	601	-47,10%	6.552	-69,06%	7.109	-24,56%
	2006	6.288	-19,94%	6.801	1,42%	3.375	-0,91%	2.330	-18,04%	49,63%	133	770	9,53%	701	16,64%	3.277	-49,98%	7.061	-0,68%
	2007	5.854	-6,90%	6.078	-10,63%	2.955	-12,44%	2.106	-9,61%	48,62%	130	625	-18,83%	682	-2,71%	4.998	52,52%	9.696	37,32%
	2008	6.441	10,03%	6.517	7,22%	3.095	4,74%	2.030	-3,61%	47,49%	113	755	20,80%	823	20,67%	3.365	-32,67%	8.166	-15,78%
	2009	6.376	-1,01%	6.751	3,59%	3.689	19,19%	1.655	-18,47%	54,64%	93	745	-1,32%	726	-11,79%	4.136	22,91%	6.240	-23,59%
	2010	6.629	3,97%	6.436	-4,67%	3.719	0,81%	1.848	11,66%	57,78%	100	719	-3,49%	734	1,10%	11.303	173,28%	6.086	-2,47%
	<b>TOTAL</b>		<b>47.022</b>		<b>47.571</b>		<b>24.518</b>		<b>1.848</b>		<b>51,54%</b>		<b>5.414</b>		<b>5.403</b>		<b>54.808</b>		<b>53.782</b>

(a) Variación en relación con el año anterior

(b) Coeficiente de Reconocimiento (C.R.): cociente entre los expedientes aprobados y los resueltos

(c) Coeficiente de Gestión (C.G.): Expresa en días la entrada media de expedientes en relación con el número de los que se encuentran en gestión al finalizar el año

## PROVINCIA DE ALICANTE

### RESUMEN DE LA GESTIÓN DE LAS PENSIONES NO CONTRIBUTIVAS

		GESTIÓN EN TRÁMITE INICIAL						RECLAMACIONES				REVISIONES EFECTUADAS							
		Presentadas		Resueltas		Aprobadas		Pendientes		C.R.	C.G.	Presentadas		Efectuadas		Anuales		Oficio e Inst. de parte	
		nº	Δ (a)	nº	Δ (a)	nº	Δ (a)	nº	Δ (a)	(b)	(c)	nº	Δ (a)	Ptas.	Δ (a)	nº	Δ (a)	nº	Δ (a)
JUBILACIÓN	2004	1.157		1.234		717		121		58,10%	38	121		127		7.382		904	
	2005	1.206	4,24%	1.097	-11,10%	730	1,81%	230	90,08%	66,55%	69	66	-45,45%	61	-51,97%	775	-89,50%	805	-10,95%
	2006	988	-18,08%	1.042	-5,01%	573	-21,51%	176	-23,48%	54,99%	64	98	48,48%	90	47,54%	0	-100,00%	813	0,99%
	2007	1.020	3,24%	980	-5,95%	568	-0,87%	216	22,73%	57,96%	76	95	-3,06%	83	-7,78%	179	-	832	2,34%
	2008	1.131	10,88%	1.216	24,08%	601	5,81%	131	-39,35%	49,42%	42	130	36,84%	132	59,04%	0	-100,00%	870	4,57%
	2009	1.215	7,43%	1.270	4,44%	726	20,80%	76	-41,98%	57,17%	23	135	3,85%	126	-4,55%	531	-	784	-9,89%
	2010	1.509	24,20%	1.485	16,93%	924	27,27%	100	31,58%	62,22%	24	206	52,59%	202	60,32%	2.240	321,85%	905	15,43%
	<b>TOTAL</b>		<b>8.226</b>		<b>8.324</b>		<b>4.839</b>		<b>100</b>		<b>58,13%</b>		<b>851</b>		<b>821</b>		<b>11.107</b>		<b>5.913</b>
INVALIDEZ	2004	1.263		1.283		537		775		41,86%	221	220		216		8.042		1.240	
	2005	1.167	-7,60%	1.063	-17,15%	440	-18,06%	879	13,42%	41,39%	271	154	-30,00%	144	-33,33%	839	-89,57%	883	-28,79%
	2006	1.081	-7,37%	1.197	12,61%	459	4,32%	763	-13,20%	38,35%	254	215	39,61%	152	5,56%	0	-100,00%	831	-5,89%
	2007	1.036	-4,16%	1.081	-9,69%	462	0,65%	718	-5,90%	42,74%	249	165	-23,26%	178	17,11%	1.491	-	1.113	33,94%
	2008	1.140	10,04%	1.047	-3,15%	407	-11,90%	811	12,95%	38,87%	256	185	12,12%	244	37,08%	0	-100,00%	1.093	-1,80%
	2009	1.085	-4,82%	1.340	27,98%	533	30,96%	556	-31,44%	39,78%	184	182	-1,62%	186	-23,77%	304	-	845	-22,69%
	2010	1.212	11,71%	1.105	-17,54%	504	-5,44%	663	19,24%	45,61%	197	175	-3,85%	146	-21,51%	2.007	560,20%	778	-7,93%
	<b>TOTAL</b>		<b>7.984</b>		<b>8.116</b>		<b>3.342</b>		<b>663</b>		<b>41,18%</b>		<b>1.296</b>		<b>1.266</b>		<b>12.683</b>		<b>6.783</b>
TOTAL	2004	2.420		2.517		1.254		896		49,82%	133	341		343		15.424		2.144	
	2005	2.373	-1,94%	2.160	-14,18%	1.170	-6,70%	1.109	23,77%	54,17%	168	220	-35,48%	205	-40,23%	1.614	-89,54%	1.688	-21,27%
	2006	2.069	-12,81%	2.239	3,66%	1.032	-11,79%	939	-15,33%	46,09%	163	313	42,27%	242	18,05%	0	-100,00%	1.644	-2,61%
	2007	2.056	-0,63%	2.061	-7,95%	1.030	-0,19%	934	-0,53%	49,98%	164	260	-16,93%	261	7,85%	1.670	-	1.945	18,31%
	2008	2.271	10,46%	2.263	9,80%	1.008	-2,14%	942	0,86%	44,54%	149	315	21,15%	376	44,06%	0	-100,00%	1.963	0,93%
	2009	2.300	1,28%	2.610	15,33%	1.259	24,90%	632	-32,91%	48,24%	99	317	0,63%	312	-17,02%	835	-	1.629	-17,01%
	2010	2.721	18,30%	2.590	-0,77%	1.428	13,42%	763	20,73%	55,14%	101	381	20,19%	348	11,54%	4.247	408,62%	1.683	3,31%
	<b>TOTAL</b>		<b>16.210</b>		<b>16.440</b>		<b>8.181</b>		<b>763</b>		<b>49,76%</b>		<b>2.147</b>		<b>2.087</b>		<b>23.790</b>		<b>12.696</b>

(a) Variación en relación con el año anterior

(b) Coeficiente de Reconocimiento (C.R.): cociente entre los expedientes aprobados y los resueltos

(c) Coeficiente de Gestión (C.G.): Expresa en días la entrada media de expedientes en relación con el número de los que se encuentran en gestión al finalizar el año

## PROVINCIA DE CASTELLÓN

### RESUMEN DE LA GESTIÓN DE LAS PENSIONES NO CONTRIBUTIVAS

		GESTIÓN EN TRÁMITE INICIAL						RECLAMACIONES				REVISIONES EFECTUADAS							
		Presentadas		Resueltas		Aprobadas		Pendientes		C.R.	C.G.	Presentadas		Efectuadas		Anuales		Oficio e Inst. de parte	
		nº	Δ (a)	nº	Δ (a)	nº	Δ (a)	nº	Δ (a)	(b)	(c)	nº	Δ (a)	Ptas.	Δ (a)	nº	Δ (a)	nº	Δ (a)
JUBILACIÓN	2004	238		257		122		33		47,47%	50	9		9		1.085		245	
	2005	295	23,95%	230	-10,51%	113	-7,38%	98	196,97%	49,13%	120	10	11,11%	10	11,11%	1.056	-2,67%	184	-24,90%
	2006	214	-27,46%	226	-1,74%	91	-19,47%	86	-12,24%	40,27%	145	17	70,00%	17	70,00%	1.049	-0,66%	201	9,24%
	2007	200	-6,54%	212	-6,19%	110	20,88%	74	-13,95%	51,89%	133	10	-41,18%	10	-41,18%	1.037	-1,14%	126	-37,31%
	2008	285	42,50%	267	25,94%	116	5,45%	92	24,32%	43,45%	116	11	10,00%	10	0,00%	1.060	2,22%	169	34,13%
	2009	223	-21,75%	282	5,62%	155	33,62%	33	-64,13%	54,96%	53	9	-18,18%	10	0,00%	1.063	0,28%	216	27,81%
	2010	236	5,83%	224	-20,57%	145	-6,45%	45	36,36%	64,73%	69	11	22,22%	11	10,00%	1.077	1,32%	225	4,17%
	<b>TOTAL</b>		<b>1.691</b>		<b>1.698</b>		<b>852</b>		<b>45</b>		<b>50,18%</b>		<b>77</b>		<b>77</b>		<b>7.427</b>		<b>1.366</b>
INVALIDEZ	2004	406		403		219		148		54,34%	131	39		39		2.255		637	
	2005	390	-3,94%	327	-18,86%	178	-18,72%	211	42,57%	54,43%	195	15	-61,54%	15	-61,54%	2.249	-0,27%	514	-19,31%
	2006	309	-20,77%	310	-5,20%	148	-16,85%	210	-0,47%	47,74%	245	19	26,67%	19	26,67%	2.228	-0,93%	536	4,28%
	2007	263	-14,89%	316	1,94%	156	5,41%	157	-25,24%	49,37%	215	16	-15,79%	14	-26,32%	2.291	2,83%	375	-30,04%
	2008	346	31,56%	367	16,14%	212	35,90%	136	-13,38%	57,77%	142	22	37,50%	23	64,29%	2.305	0,61%	487	29,87%
	2009	370	6,94%	432	17,71%	269	26,89%	74	-45,59%	62,27%	72	23	4,55%	23	0,00%	2.238	-2,91%	557	14,37%
	2010	368	-0,54%	353	-18,29%	228	-15,24%	89	20,27%	64,59%	87	22	-4,35%	23	0,00%	2.363	5,59%	596	7,00%
	<b>TOTAL</b>		<b>2.452</b>		<b>2.508</b>		<b>1.410</b>		<b>89</b>		<b>56,22%</b>		<b>156</b>		<b>156</b>		<b>15.929</b>		<b>3.702</b>
TOTAL	2004	644		660		341		181		51,67%	101	48		48		3.340		882	
	2005	685	6,37%	557	-15,61%	291	-14,66%	309	70,72%	52,24%	162	25	-47,92%	25	-47,92%	3.305	-1,05%	698	-20,86%
	2006	523	-23,65%	536	-3,77%	239	-17,87%	296	-4,21%	44,59%	204	36	44,00%	36	44,00%	3.277	-0,85%	737	5,59%
	2007	463	-11,47%	528	-1,49%	266	11,30%	231	-21,96%	50,38%	180	26	-27,78%	24	-33,33%	3.328	1,56%	501	-32,02%
	2008	631	36,29%	634	20,08%	328	23,31%	228	-1,30%	51,74%	130	33	26,92%	33	37,50%	3.365	1,11%	656	30,94%
	2009	593	-6,02%	714	12,62%	424	29,27%	107	-53,07%	59,38%	65	32	-3,03%	33	0,00%	3.301	-1,90%	773	17,84%
	2010	604	1,85%	577	-19,19%	373	-12,03%	134	25,23%	64,64%	80	33	3,13%	34	3,03%	3.440	4,21%	821	6,21%
	<b>TOTAL</b>		<b>4.143</b>		<b>4.206</b>		<b>2.262</b>		<b>134</b>		<b>53,78%</b>		<b>233</b>		<b>233</b>		<b>23.356</b>		<b>5.068</b>

(a) Variación en relación con el año anterior

(b) Coeficiente de Reconocimiento (C.R.): cociente entre los expedientes aprobados y los resueltos

(c) Coeficiente de Gestión (C.G.): Expresa en días la entrada media de expedientes en relación con el número de los que se encuentran en gestión al finalizar el año

## PROVINCIA DE VALENCIA

### RESUMEN DE LA GESTIÓN DE LAS PENSIONES NO CONTRIBUTIVAS

		GESTIÓN EN TRÁMITE INICIAL						RECLAMACIONES				REVISIONES EFECTUADAS							
		Presentadas		Resueltas		Aprobadas		Pendientes		C.R.	C.G.	Presentadas		Efectuadas		Anuales		Oficio e Inst. de parte	
		nº	Δ (a)	nº	Δ (a)	nº	Δ (a)	nº	Δ (a)	(b)	(c)	nº	Δ (a)	Ptas.	Δ (a)	nº	Δ (a)	nº	Δ (a)
JUBILACIÓN	2004	2.244		2.223		1.284		250		57,76%	40	337		360		1.335		3.408	
	2005	2.307	2,81%	1.999	-10,08%	1.002	-21,96%	558	123,20%	50,13%	87	213	-36,80%	179	-50,28%	710	-46,82%	2.192	-35,68%
	2006	1.735	-24,79%	1.905	-4,70%	1.038	3,59%	388	-30,47%	54,49%	81	139	-34,74%	168	-6,15%	0	-100,00%	2.142	-2,28%
	2007	1.637	-5,65%	1.692	-11,18%	849	-18,21%	333	-14,18%	50,18%	73	131	-5,76%	145	-13,69%	0	-	3.815	78,10%
	2008	1.723	5,25%	1.823	7,74%	873	2,83%	233	-30,03%	47,89%	49	159	21,37%	161	11,03%	0	-	2.185	-42,73%
	2009	1.622	-5,86%	1.691	-7,24%	951	8,93%	164	-29,61%	56,24%	36	159	0,00%	146	-9,32%	0	-	1.570	-28,15%
	2010	1.583	-2,40%	1.566	-7,39%	924	-2,84%	181	10,37%	59,00%	41	124	-22,01%	134	-8,22%	1.205	-	1.367	-12,93%
	<b>TOTAL</b>	<b>12.851</b>		<b>12.899</b>		<b>6.921</b>		<b>181</b>		<b>53,66%</b>			<b>1.262</b>		<b>1.293</b>		<b>3.250</b>		<b>16.679</b>
INVALIDEZ	2004	2.272		2.882		1.400		368		48,58%	58	371		385		1.078		2.990	
	2005	2.489	9,55%	1.990	-30,95%	943	-32,64%	867	135,60%	47,39%	125	245	-33,96%	192	-50,13%	923	-14,38%	0	-100,00%
	2006	1.961	-21,21%	2.121	6,58%	1.066	13,04%	707	-18,45%	50,26%	130	282	15,10%	255	32,81%	0	-100,00%	2.538	#DIV/0!
	2007	1.698	-13,41%	1.797	-15,28%	810	-24,02%	608	-14,00%	45,08%	129	208	-26,24%	252	-1,18%	0	-	3.435	35,34%
	2008	1.816	6,95%	1.797	0,00%	886	9,38%	627	3,13%	49,30%	124	248	19,23%	253	0,40%	0	-	3.362	-2,13%
	2009	1.861	2,48%	1.736	-3,39%	1.055	19,07%	752	19,94%	60,77%	145	237	-4,44%	235	-7,11%	0	-	2.268	-32,54%
	2010	1.721	-7,52%	1.703	-1,90%	994	-5,78%	770	2,39%	58,37%	161	181	-23,63%	218	-7,23%	2.411	-	2.215	-2,34%
	<b>TOTAL</b>	<b>13.818</b>		<b>14.026</b>		<b>7.154</b>		<b>770</b>		<b>51,01%</b>			<b>1.772</b>		<b>1.790</b>		<b>4.412</b>		<b>16.808</b>
TOTAL	2004	4.516		5.105		2.684		618		52,58%	49	708		745		2.413		6.398	
	2005	4.796	6,20%	3.989	-21,86%	1.945	-27,53%	1.425	130,58%	48,76%	107	458	-35,31%	371	-50,20%	1.633	-32,32%	2.192	-65,74%
	2006	3.696	-22,94%	4.026	0,93%	2.104	8,17%	1.095	-23,16%	52,26%	107	421	-8,08%	423	14,02%	0	-100,00%	4.680	113,50%
	2007	3.335	-9,77%	3.489	-13,34%	1.659	-21,15%	941	-14,06%	47,55%	102	339	-19,48%	397	-6,15%	0	-	7.250	54,91%
	2008	3.539	6,12%	3.620	3,75%	1.759	6,03%	860	-8,61%	48,59%	87	407	20,06%	414	4,28%	0	-	5.547	-23,49%
	2009	3.483	-1,58%	3.427	-5,33%	2.006	14,04%	916	6,51%	58,54%	95	396	-2,70%	381	-7,97%	0	-	3.838	-30,81%
	2010	3.304	-5,14%	3.269	-4,61%	1.918	-4,39%	951	3,82%	58,67%	104	305	-22,98%	352	-7,61%	3.616	-	3.582	-6,67%
	<b>TOTAL</b>	<b>26.669</b>		<b>26.925</b>		<b>14.075</b>		<b>951</b>		<b>52,27%</b>			<b>3.034</b>		<b>3.083</b>		<b>7.662</b>		<b>33.487</b>

(a) Variación en relación con el año anterior

(b) Coeficiente de Reconocimiento (C.R.): cociente entre los expedientes aprobados y los resueltos

(c) Coeficiente de Gestión (C.G.): Expresa en días la entrada media de expedientes en relación con el número de los que se encuentran en gestión al finalizar el año



## COMUNIDAD DE EXTREMADURA

### RESUMEN DE LA GESTIÓN DE LAS PENSIONES NO CONTRIBUTIVAS

		GESTIÓN EN TRÁMITE INICIAL								RECLAMACIONES				REVISIONES EFECTUADAS					
		Presentadas		Resueltas		Aprobadas		Pendientes		C.R.	C.G.	Presentadas		Efectuadas		Anuales		Oficio e Inst. de parte	
		nº	Δ (a)	nº	Δ (a)	nº	Δ (a)	nº	Δ (a)	(b)	(c)	nº	Δ (a)	Ptas.	Δ (a)	nº	Δ (a)	nº	Δ (a)
JUBILACIÓN	2004	922		1.059		826		34		78,00%	13	1.129		831		11.169		1.646	
	2005	918	-0,43%	921	-13,03%	645	-21,91%	31	-8,82%	70,03%	12	745	-34,01%	1.003	20,70%	10.868	-2,69%	1.884	14,46%
	2006	790	-13,94%	779	-15,42%	523	-18,91%	42	35,48%	67,14%	19	305	-59,06%	228	-77,27%	10.636	-2,13%	2.076	10,19%
	2007	548	-30,63%	558	-28,37%	366	-30,02%	32	-23,81%	65,59%	21	229	-24,92%	173	-24,12%	10.322	-2,95%	1.919	-7,56%
	2008	818	49,27%	752	34,77%	528	44,26%	98	206,25%	70,21%	43	184	-19,65%	61	-64,74%	9.902	-4,07%	1.809	-5,73%
	2009	808	-1,22%	873	16,09%	615	16,48%	33	-66,33%	70,45%	15	105	-42,93%	67	9,84%	9.683	-2,21%	1.620	-10,45%
	2010	824	1,98%	841	-3,67%	633	2,93%	16	-51,52%	75,27%	7	123	17,14%	432	544,78%	5.881	-39,26%	1.555	-4,01%
	<b>TOTAL</b>		<b>5.628</b>		<b>5.783</b>		<b>4.136</b>		<b>16</b>		<b>71,52%</b>		<b>2.820</b>		<b>2.795</b>		<b>68.461</b>		<b>12.509</b>
INVALIDEZ	2004	610		638		484		33		75,86%	19	739		592		6.056		1.491	
	2005	661	8,36%	666	4,39%	490	1,24%	28	-15,15%	73,57%	15	572	-22,60%	768	29,73%	5.947	-1,80%	1.780	19,38%
	2006	598	-9,53%	592	-11,11%	384	-21,63%	34	21,43%	64,86%	20	295	-48,43%	223	-70,96%	5.839	-1,82%	1.878	5,51%
	2007	402	-32,78%	406	-31,42%	273	-28,91%	30	-11,76%	67,24%	27	225	-23,73%	140	-37,22%	6.076	4,06%	1.643	-12,51%
	2008	540	34,33%	516	27,09%	385	41,03%	54	80,00%	74,61%	36	170	-24,44%	46	-67,14%	6.014	-1,02%	1.405	-14,49%
	2009	598	10,74%	616	19,38%	431	11,95%	36	-33,33%	69,97%	22	112	-34,12%	57	23,91%	5.962	-0,86%	1.504	7,05%
	2010	511	-14,55%	533	-13,47%	352	-18,33%	14	-61,11%	66,04%	10	159	41,96%	473	729,82%	9.398	57,63%	1.703	13,23%
	<b>TOTAL</b>		<b>3.920</b>		<b>3.967</b>		<b>2.799</b>		<b>14</b>		<b>70,56%</b>		<b>2.272</b>		<b>2.299</b>		<b>45.292</b>		<b>11.404</b>
TOTAL	2004	1.532		1.697		1.310		67		77,20%	16	1.868		1.423		17.225		3.137	
	2005	1.579	3,07%	1.587	-6,48%	1.135	-13,36%	59	-11,94%	71,52%	13	1.317	-29,50%	1.771	24,46%	16.815	-2,38%	3.664	16,80%
	2006	1.388	-12,10%	1.371	-13,61%	907	-20,09%	76	28,81%	66,16%	20	600	-54,44%	451	-74,53%	16.475	-2,02%	3.954	7,91%
	2007	950	-31,56%	964	-29,69%	639	-29,55%	62	-18,42%	66,29%	23	454	-24,33%	313	-30,60%	16.398	-0,47%	3.562	-9,91%
	2008	1.358	42,95%	1.268	31,54%	913	42,88%	152	145,16%	72,00%	40	354	-22,03%	107	-65,81%	15.916	-2,94%	3.214	-9,77%
	2009	1.406	3,53%	1.489	17,43%	1.046	14,57%	69	-54,61%	70,25%	18	217	-38,70%	124	15,89%	15.645	-1,70%	3.124	-2,80%
	2010	1.335	-5,05%	1.374	-7,72%	985	-5,83%	30	-56,52%	71,69%	8	282	29,95%	905	629,84%	15.279	-2,34%	3.258	4,29%
	<b>TOTAL</b>		<b>9.548</b>		<b>9.750</b>		<b>6.935</b>		<b>30</b>		<b>71,13%</b>		<b>5.092</b>		<b>5.094</b>		<b>113.753</b>		<b>23.913</b>

(a) Variación en relación con el año anterior

(b) Coeficiente de Reconocimiento (C.R.): cociente entre los expedientes aprobados y los resueltos

(c) Coeficiente de Gestión (C.G.): Expresa en días la entrada media de expedientes en relación con el número de los que se encuentran en gestión al finalizar el año

## PROVINCIA DE BADAJOZ

### RESUMEN DE LA GESTIÓN DE LAS PENSIONES NO CONTRIBUTIVAS

		GESTIÓN EN TRÁMITE INICIAL								RECLAMACIONES				REVISIONES EFECTUADAS					
		Presentadas		Resueltas		Aprobadas		Pendientes		C.R.	C.G.	Presentadas		Efectuadas		Anuales		Oficio e Inst. de parte	
		nº	Δ (a)	nº	Δ (a)	nº	Δ (a)	nº	Δ (a)	(b)	(c)	nº	Δ (a)	Ptas.	Δ (a)	nº	Δ (a)	nº	Δ (a)
JUBILACIÓN	2004	543		682		555		13		81,38%	9	596		455		7.792		1.023	
	2005	548	0,92%	552	-19,06%	389	-29,91%	9	-30,77%	70,47%	6	455	-23,66%	571	25,49%	7.554	-3,05%	1.258	22,97%
	2006	487	-11,13%	475	-13,95%	312	-19,79%	21	133,33%	65,68%	16	205	-54,95%	158	-72,33%	7.367	-2,48%	1.392	10,65%
	2007	297	-39,01%	317	-33,26%	207	-33,65%	1	-95,24%	65,30%	1	162	-20,98%	115	-27,22%	7.162	-2,78%	1.341	-3,66%
	2008	465	56,57%	408	28,71%	280	35,27%	58	5700,00%	68,63%	45	132	-18,52%	42	-63,48%	6.871	-4,06%	1.272	-5,15%
	2009	496	6,67%	535	31,13%	367	31,07%	19	-67,24%	68,60%	14	86	-34,85%	59	40,48%	6.752	-1,73%	1.082	-14,94%
	2010	564	13,71%	578	8,04%	435	18,53%	5	-73,68%	75,26%	3	93	8,14%	318	438,98%	3.992	-40,88%	1.057	-2,31%
	<b>TOTAL</b>		<b>3.400</b>		<b>3.547</b>		<b>2.545</b>		<b>5</b>		<b>71,75%</b>		<b>1.729</b>		<b>1.718</b>		<b>47.490</b>		<b>8.425</b>
INVALIDEZ	2004	369		406		320		2		78,82%	2	309		256		4.231		1.009	
	2005	424	14,91%	411	1,23%	295	-7,81%	15	650,00%	71,78%	13	286	-7,44%	379	48,05%	4.100	-3,10%	1.176	16,55%
	2006	374	-11,79%	374	-9,00%	227	-23,05%	15	0,00%	60,70%	14	216	-24,48%	170	-55,15%	3.994	-2,59%	1.285	9,27%
	2007	240	-35,83%	253	-32,35%	153	-32,60%	2	-86,67%	60,47%	3	169	-21,76%	105	-38,24%	4.138	3,61%	1.182	-8,02%
	2008	326	35,83%	292	15,42%	219	43,14%	36	1700,00%	75,00%	40	121	-28,40%	36	-65,71%	4.084	-1,30%	990	-16,24%
	2009	413	26,69%	435	48,97%	296	35,16%	14	-61,11%	68,05%	12	79	-34,71%	36	0,00%	4.048	-0,88%	1.074	8,48%
	2010	375	-9,20%	377	-13,33%	243	-17,91%	12	-14,29%	64,46%	12	111	40,51%	348	866,67%	6.537	61,49%	1.256	16,95%
	<b>TOTAL</b>		<b>2.521</b>		<b>2.548</b>		<b>1.753</b>		<b>12</b>		<b>68,80%</b>		<b>1.291</b>		<b>1.330</b>		<b>31.132</b>		<b>7.972</b>
TOTAL	2004	912		1.088		875		15		80,42%	6	905		711		12.023		2.032	
	2005	972	6,58%	963	-11,49%	684	-21,83%	24	60,00%	71,03%	9	741	-18,12%	950	33,61%	11.654	-3,07%	2.434	19,78%
	2006	861	-11,42%	849	-11,84%	539	-21,20%	36	50,00%	63,49%	15	421	-43,18%	328	-65,47%	11.361	-2,51%	2.677	9,98%
	2007	537	-37,63%	570	-32,86%	360	-33,21%	3	-91,67%	63,16%	2	331	-21,38%	220	-32,93%	11.300	-0,54%	2.523	-5,75%
	2008	791	47,30%	700	22,81%	499	38,61%	94	3033,33%	71,29%	43	253	-23,56%	78	-64,55%	10.955	-3,05%	2.262	-10,34%
	2009	909	14,92%	970	38,57%	663	32,87%	33	-64,89%	68,35%	13	165	-34,78%	95	21,79%	10.800	-1,41%	2.156	-4,69%
	2010	939	3,30%	955	-1,55%	678	2,26%	17	-48,48%	70,99%	7	204	23,64%	666	601,05%	10.529	-2,51%	2.313	7,28%
	<b>TOTAL</b>		<b>5.921</b>		<b>6.095</b>		<b>4.298</b>		<b>17</b>		<b>70,52%</b>		<b>3.020</b>		<b>3.048</b>		<b>78.622</b>		<b>16.397</b>

(a) Variación en relación con el año anterior

(b) Coeficiente de Reconocimiento (C.R.): cociente entre los expedientes aprobados y los resueltos

(c) Coeficiente de Gestión (C.G.): Expresa en días la entrada media de expedientes en relación con el número de los que se encuentran en gestión al finalizar el año

## PROVINCIA DE CÁCERES

### RESUMEN DE LA GESTIÓN DE LAS PENSIONES NO CONTRIBUTIVAS

		GESTIÓN EN TRÁMITE INICIAL						RECLAMACIONES				REVISIONES EFECTUADAS							
		Presentadas		Resueltas		Aprobadas		Pendientes		C.R.	C.G.	Presentadas		Efectuadas		Anuales		Oficio e Inst. de parte	
		nº	Δ (a)	nº	Δ (a)	nº	Δ (a)	nº	Δ (a)	(b)	(c)	nº	Δ (a)	Ptas.	Δ (a)	nº	Δ (a)	nº	Δ (a)
JUBILACIÓN	2004	379		377		271		21		71,88%	20	533		376		3.377		623	
	2005	370	-2,37%	369	-2,12%	256	-5,54%	22	4,76%	69,38%	21	290	-45,59%	432	14,89%	3.314	-1,87%	626	0,48%
	2006	303	-18,11%	304	-17,62%	211	-17,58%	21	-4,55%	69,41%	25	100	-65,52%	70	-83,80%	3.269	-1,36%	684	9,27%
	2007	251	-17,16%	241	-20,72%	159	-24,64%	31	47,62%	65,98%	44	67	-33,00%	58	-17,14%	3.160	-3,33%	578	-15,50%
	2008	353	40,64%	344	42,74%	248	55,97%	40	29,03%	72,09%	41	52	-22,39%	19	-67,24%	3.031	-4,08%	537	-7,09%
	2009	312	-11,61%	338	-1,74%	248	0,00%	14	-65,00%	73,37%	16	19	-63,46%	8	-57,89%	2.931	-3,30%	538	0,19%
	2010	260	-16,67%	263	-22,19%	198	-20,16%	11	-21,43%	75,29%	15	30	57,89%	114	1325,00%	1.889	-35,55%	498	-7,43%
	<b>TOTAL</b>		<b>2.228</b>		<b>2.236</b>		<b>1.591</b>		<b>11</b>		<b>71,15%</b>		<b>1.091</b>		<b>1.077</b>		<b>20.971</b>		<b>4.084</b>
INVALIDEZ	2004	241		232		164		31		70,69%	46	430		336		1.825		482	
	2005	237	-1,66%	255	9,91%	195	18,90%	13	-58,06%	76,47%	20	286	-33,49%	389	15,77%	1.847	1,21%	604	25,31%
	2006	224	-5,49%	218	-14,51%	157	-19,49%	19	46,15%	72,02%	31	79	-72,38%	53	-86,38%	1.845	-0,11%	593	-1,82%
	2007	162	-27,68%	153	-29,82%	120	-23,57%	28	47,37%	78,43%	62	56	-29,11%	35	-33,96%	1.938	5,04%	461	-22,26%
	2008	214	32,10%	224	46,41%	166	38,33%	18	-35,71%	74,11%	30	49	-12,50%	10	-71,43%	1.930	-0,41%	415	-9,98%
	2009	185	-13,55%	181	-19,20%	135	-18,67%	22	22,22%	74,59%	43	33	-32,65%	21	110,00%	1.914	-0,83%	430	3,61%
	2010	136	-26,49%	156	-13,81%	109	-19,26%	2	-90,91%	69,87%	5	48	45,45%	125	495,24%	2.861	49,48%	447	3,95%
	<b>TOTAL</b>		<b>1.399</b>		<b>1.419</b>		<b>1.046</b>		<b>2</b>		<b>73,71%</b>		<b>981</b>		<b>969</b>		<b>14.160</b>		<b>3.432</b>
TOTAL	2004	620		609		435		52		71,43%	30	963		712		5.202		1.105	
	2005	607	-2,10%	624	2,46%	451	3,68%	35	-32,69%	72,28%	21	576	-40,19%	821	15,31%	5.161	-0,79%	1.230	11,31%
	2006	527	-13,18%	522	-16,35%	368	-18,40%	40	14,29%	70,50%	27	179	-68,92%	123	-85,02%	5.114	-0,91%	1.277	3,82%
	2007	413	-21,63%	394	-24,52%	279	-24,18%	59	47,50%	70,81%	51	123	-31,28%	93	-24,39%	5.098	-0,31%	1.039	-18,64%
	2008	567	37,29%	568	44,16%	414	48,39%	58	-1,69%	72,89%	37	101	-17,89%	29	-68,82%	4.961	-2,69%	952	-8,37%
	2009	497	-12,35%	519	-8,63%	383	-7,49%	36	-37,93%	73,80%	26	52	-48,51%	29	0,00%	4.845	-2,34%	968	1,68%
	2010	396	-20,32%	419	-19,27%	307	-19,84%	13	-63,89%	73,27%	12	78	50,00%	239	724,14%	4.750	-1,96%	945	-2,38%
	<b>TOTAL</b>		<b>3.627</b>		<b>3.655</b>		<b>2.637</b>		<b>13</b>		<b>72,15%</b>		<b>2.072</b>		<b>2.046</b>		<b>35.131</b>		<b>7.516</b>

(a) Variación en relación con el año anterior

(b) Coeficiente de Reconocimiento (C.R.): cociente entre los expedientes aprobados y los resueltos

(c) Coeficiente de Gestión (C.G.): Expresa en días la entrada media de expedientes en relación con el número de los que se encuentran en gestión al finalizar el año

## COMUNIDAD DE GALICIA

### RESUMEN DE LA GESTIÓN DE LAS PENSIONES NO CONTRIBUTIVAS

		GESTIÓN EN TRÁMITE INICIAL								RECLAMACIONES				REVISIONES EFECTUADAS					
		Presentadas		Resueltas		Aprobadas		Pendientes		C.R.	C.G.	Presentadas		Efectuadas		Anuales		Oficio e Inst. de parte	
		nº	Δ (a)	nº	Δ (a)	nº	Δ (a)	nº	Δ (a)	(b)	(c)	nº	Δ (a)	Ptas.	Δ (a)	nº	Δ (a)	nº	Δ (a)
JUBILACIÓN	2004	3.156		3.191		2.181		323		68,35%	37	516		514		25.405		3.458	
	2005	3.103	-1,68%	2.971	-6,89%	2.055	-5,78%	455	40,87%	69,17%	53	492	-4,65%	519	0,97%	25.649	0,96%	3.396	-1,79%
	2006	2.631	-15,21%	2.673	-10,03%	1.861	-9,44%	413	-9,23%	69,62%	57	490	-0,41%	493	-5,01%	25.288	-1,41%	3.437	1,21%
	2007	2.398	-8,86%	2.459	-8,01%	1.738	-6,61%	352	-14,77%	70,68%	53	422	-13,88%	390	-20,89%	23.978	-5,18%	3.266	-4,98%
	2008	2.752	14,76%	2.518	2,40%	1.698	-2,30%	586	66,48%	67,43%	77	383	-9,24%	384	-1,54%	24.283	1,27%	3.150	-3,55%
	2009	2.557	-7,09%	2.426	-3,65%	1.564	-7,89%	717	22,35%	64,47%	101	424	10,70%	388	1,04%	23.597	-2,83%	3.178	0,89%
	2010	2.226	-12,94%	2.435	0,37%	1.686	7,80%	508	-29,15%	69,24%	82	326	-23,11%	409	5,41%	14.169	-39,95%	3.277	3,12%
	<b>TOTAL</b>	<b>18.823</b>		<b>18.673</b>		<b>12.783</b>		<b>508</b>		<b>68,46%</b>			<b>3.053</b>		<b>3.097</b>		<b>162.369</b>		<b>23.162</b>
INVALIDEZ	2004	2.982		2.953		1.700		581		57,57%	70	587		608		26.502		3.605	
	2005	2.886	-3,22%	2.775	-6,03%	1.538	-9,53%	692	19,10%	55,42%	86	589	0,34%	562	-7,57%	26.694	0,72%	3.715	3,05%
	2006	2.489	-13,76%	2.530	-8,83%	1.453	-5,53%	651	-5,92%	57,43%	94	459	-22,07%	455	-19,04%	26.374	-1,20%	4.036	8,64%
	2007	2.324	-6,63%	2.453	-3,04%	1.377	-5,23%	522	-19,82%	56,14%	81	449	-2,18%	375	-17,58%	25.390	-3,73%	3.967	-1,71%
	2008	2.318	-0,26%	2.137	-12,88%	1.189	-13,65%	703	34,67%	55,64%	109	411	-8,46%	437	16,53%	24.899	-1,93%	4.008	1,03%
	2009	2.259	-2,55%	2.308	8,00%	1.256	5,63%	654	-6,97%	54,42%	104	382	-7,06%	362	-17,16%	24.218	-2,74%	3.917	-2,27%
	2010	1.862	-17,57%	2.105	-8,80%	1.109	-11,70%	411	-37,16%	52,68%	79	306	-19,90%	373	3,04%	23.772	-1,84%	3.925	0,20%
	<b>TOTAL</b>	<b>17.120</b>		<b>17.261</b>		<b>9.622</b>		<b>411</b>		<b>55,74%</b>			<b>3.183</b>		<b>3.172</b>		<b>177.849</b>		<b>27.173</b>
TOTAL	2004	6.138		6.144		3.881		904		63,17%	53	1.103		1.122		51.907		7.063	
	2005	5.989	-2,43%	5.746	-6,48%	3.593	-7,42%	1.147	26,88%	62,53%	69	1.081	-1,99%	1.081	-3,65%	52.343	0,84%	7.111	0,68%
	2006	5.120	-14,51%	5.203	-9,45%	3.314	-7,77%	1.064	-7,24%	63,69%	75	949	-12,21%	948	-12,30%	51.662	-1,30%	7.473	5,09%
	2007	4.722	-7,77%	4.912	-5,59%	3.115	-6,00%	874	-17,86%	63,42%	67	871	-8,22%	765	-19,30%	49.368	-4,44%	7.233	-3,21%
	2008	5.070	7,37%	4.655	-5,23%	2.887	-7,32%	1.289	47,48%	62,02%	92	794	-8,84%	821	7,32%	49.182	-0,38%	7.158	-1,04%
	2009	4.816	-5,01%	4.734	1,70%	2.820	-2,32%	1.371	6,36%	59,57%	102	806	1,51%	750	-8,65%	47.815	-2,78%	7.095	-0,88%
	2010	4.088	-15,12%	4.540	-4,10%	2.795	-0,89%	919	-32,97%	61,56%	81	632	-21,59%	782	4,27%	37.941	-20,65%	7.202	1,51%
	<b>TOTAL</b>	<b>35.943</b>		<b>35.934</b>		<b>22.405</b>		<b>919</b>		<b>62,35%</b>			<b>6.236</b>		<b>6.269</b>		<b>340.218</b>		<b>50.335</b>

(a) Variación en relación con el año anterior

(b) Coeficiente de Reconocimiento (C.R.): cociente entre los expedientes aprobados y los resueltos

(c) Coeficiente de Gestión (C.G.): Expresa en días la entrada media de expedientes en relación con el número de los que se encuentran en gestión al finalizar el año

## PROVINCIA DE A CORUÑA

### RESUMEN DE LA GESTIÓN DE LAS PENSIONES NO CONTRIBUTIVAS

		GESTIÓN EN TRÁMITE INICIAL						RECLAMACIONES				REVISIONES EFECTUADAS							
		Presentadas		Resueltas		Aprobadas		Pendientes		C.R.	C.G.	Presentadas		Efectuadas		Anuales		Oficio e Inst. de parte	
		nº	Δ (a)	nº	Δ (a)	nº	Δ (a)	nº	Δ (a)	(b)	(c)	nº	Δ (a)	Ptas.	Δ (a)	nº	Δ (a)	nº	Δ (a)
JUBILACIÓN	2004	1.363		1.396		901		197		64,54%	52	315		313		11.551		1.401	
	2005	1.253	-8,07%	1.199	-14,11%	822	-8,77%	251	27,41%	68,56%	72	260	-17,46%	271	-13,42%	11.379	-1,49%	1.436	2,50%
	2006	1.137	-9,26%	1.155	-3,67%	807	-1,82%	233	-7,17%	69,87%	74	303	16,54%	293	8,12%	11.098	-2,47%	1.553	8,15%
	2007	1.018	-10,47%	1.009	-12,64%	666	-17,47%	242	3,86%	66,01%	86	236	-22,11%	228	-22,18%	10.797	-2,71%	1.389	-10,56%
	2008	1.209	18,76%	1.150	13,97%	764	14,71%	301	24,38%	66,43%	90	189	-19,92%	205	-10,09%	10.330	-4,33%	1.356	-2,38%
	2009	1.061	-12,24%	1.040	-9,57%	653	-14,53%	322	6,98%	62,79%	109	214	13,23%	200	-2,44%	9.996	-3,23%	1.445	6,56%
	2010	964	-9,14%	946	-9,04%	677	3,68%	340	5,59%	71,56%	127	177	-17,29%	215	7,50%	1.000	-90,00%	1.524	5,47%
	<b>TOTAL</b>		<b>8.005</b>		<b>7.895</b>		<b>5.290</b>		<b>340</b>		<b>67,00%</b>		<b>1.694</b>		<b>1.725</b>		<b>66.151</b>		<b>10.104</b>
INVALIDEZ	2004	1.168		1.215		669		311		55,06%	96	320		304		11.308		1.485	
	2005	1.143	-2,14%	1.093	-10,04%	592	-11,51%	361	16,08%	54,16%	114	292	-8,75%	273	-10,20%	11.241	-0,59%	1.526	2,76%
	2006	912	-20,21%	879	-19,58%	521	-11,99%	394	9,14%	59,27%	156	250	-14,38%	228	-16,48%	11.055	-1,65%	1.874	22,80%
	2007	847	-7,13%	934	6,26%	511	-1,92%	307	-22,08%	54,71%	130	215	-14,00%	163	-28,51%	11.129	0,67%	1.850	-1,28%
	2008	844	-0,35%	818	-12,42%	428	-16,24%	333	8,47%	52,32%	142	209	-2,79%	221	35,58%	10.847	-2,53%	1.763	-4,70%
	2009	836	-0,95%	858	4,89%	458	7,01%	311	-6,61%	53,38%	134	174	-16,75%	174	-21,27%	10.523	-2,99%	1.779	0,91%
	2010	672	-19,62%	702	-18,18%	405	-11,57%	281	-9,65%	57,69%	151	138	-20,69%	152	-12,64%	10.219	-2,89%	1.764	-0,84%
	<b>TOTAL</b>		<b>6.422</b>		<b>6.499</b>		<b>3.584</b>		<b>281</b>		<b>55,15%</b>		<b>1.598</b>		<b>1.515</b>		<b>76.322</b>		<b>12.041</b>
TOTAL	2004	2.531		2.611		1.570		508		60,13%	72	635		617		22.859		2.886	
	2005	2.396	-5,33%	2.292	-12,22%	1.414	-9,94%	612	20,47%	61,69%	92	552	-13,07%	544	-11,83%	22.620	-1,05%	2.962	2,63%
	2006	2.049	-14,48%	2.034	-11,26%	1.328	-6,08%	627	2,45%	65,29%	110	553	0,18%	521	-4,23%	22.153	-2,06%	3.427	15,70%
	2007	1.865	-8,98%	1.943	-4,47%	1.177	-11,37%	549	-12,44%	60,58%	106	451	-18,44%	391	-24,95%	21.926	-1,02%	3.239	-5,49%
	2008	2.053	10,08%	1.968	1,29%	1.192	1,27%	634	15,48%	60,57%	111	398	-11,75%	426	8,95%	21.177	-3,42%	3.119	-3,70%
	2009	1.897	-7,60%	1.898	-3,56%	1.111	-6,80%	633	-0,16%	58,54%	120	388	-2,51%	374	-12,21%	20.519	-3,11%	3.224	3,37%
	2010	1.636	-13,76%	1.648	-13,17%	1.082	-2,61%	621	-1,90%	65,66%	137	315	-18,81%	367	-1,87%	11.219	-45,32%	3.288	1,99%
	<b>TOTAL</b>		<b>14.427</b>		<b>14.394</b>		<b>8.874</b>		<b>621</b>		<b>61,65%</b>		<b>3.292</b>		<b>3.240</b>		<b>142.473</b>		<b>22.145</b>

(a) Variación en relación con el año anterior

(b) Coeficiente de Reconocimiento (C.R.): cociente entre los expedientes aprobados y los resueltos

(c) Coeficiente de Gestión (C.G.): Expresa en días la entrada media de expedientes en relación con el número de los que se encuentran en gestión al finalizar el año

## PROVINCIA DE LUGO

### RESUMEN DE LA GESTIÓN DE LAS PENSIONES NO CONTRIBUTIVAS

		GESTIÓN EN TRÁMITE INICIAL						RECLAMACIONES				REVISIONES EFECTUADAS							
		Presentadas		Resueltas		Aprobadas		Pendientes		C.R.	C.G.	Presentadas		Efectuadas		Anuales		Oficio e Inst. de parte	
		nº	Δ (a)	nº	Δ (a)	nº	Δ (a)	nº	Δ (a)	(b)	(c)	nº	Δ (a)	Ptas.	Δ (a)	nº	Δ (a)	nº	Δ (a)
JUBILACIÓN	2004	371		350		284		38		81,14%	37	39		37		3.176		349	
	2005	310	-16,44%	315	-10,00%	252	-11,27%	33	-13,16%	80,00%	38	27	-30,77%	29	-21,62%	3.138	-1,20%	321	-8,02%
	2006	263	-15,16%	287	-8,89%	226	-10,32%	9	-72,73%	78,75%	12	10	-62,96%	10	-65,52%	3.154	0,51%	300	-6,54%
	2007	235	-10,65%	232	-19,16%	192	-15,04%	12	33,33%	82,76%	18	17	70,00%	14	40,00%	3.120	-1,08%	292	-2,67%
	2008	267	13,62%	275	18,53%	205	6,77%	4	-66,67%	74,55%	5	20	17,65%	23	64,29%	3.833	22,85%	293	0,34%
	2009	244	-8,61%	222	-19,27%	180	-12,20%	26	550,00%	81,08%	38	22	10,00%	18	-21,74%	3.833	0,00%	317	8,19%
	2010	248	1,64%	253	13,96%	177	-1,67%	21	-19,23%	69,96%	30	18	-18,18%	21	16,67%	3.716	-3,05%	280	-11,67%
	<b>TOTAL</b>		<b>1.938</b>		<b>1.934</b>		<b>1.516</b>		<b>21</b>		<b>78,39%</b>		<b>153</b>		<b>152</b>		<b>23.970</b>		<b>2.152</b>
INVALIDEZ	2004	277		281		201		32		71,53%	42	51		49		3.004		371	
	2005	242	-12,64%	252	-10,32%	163	-18,91%	22	-31,25%	64,68%	33	47	-7,84%	49	0,00%	3.012	0,27%	393	5,93%
	2006	197	-18,60%	199	-21,03%	136	-16,56%	20	-9,09%	68,34%	37	17	-63,83%	18	-63,27%	3.011	-0,03%	406	3,31%
	2007	157	-20,30%	158	-20,60%	91	-33,09%	19	-5,00%	57,59%	44	12	-29,41%	11	-38,89%	2.950	-2,03%	353	-13,05%
	2008	184	17,20%	173	9,49%	116	27,47%	30	57,89%	67,05%	59	7	-41,67%	8	-27,27%	2.102	-28,75%	383	8,50%
	2009	174	-5,43%	178	2,89%	111	-4,31%	26	-13,33%	62,36%	54	16	128,57%	10	25,00%	2.102	0,00%	348	-9,14%
	2010	149	-14,37%	165	-7,30%	98	-11,71%	10	-61,54%	59,39%	24	11	-31,25%	17	70,00%	1.975	-6,04%	381	9,48%
	<b>TOTAL</b>		<b>1.380</b>		<b>1.406</b>		<b>916</b>		<b>10</b>		<b>65,15%</b>		<b>161</b>		<b>162</b>		<b>18.156</b>		<b>2.635</b>
TOTAL	2004	648		631		485		70		76,86%	39	90		86		6.180		720	
	2005	552	-14,81%	567	-10,14%	415	-14,43%	55	-21,43%	73,19%	36	74	-17,78%	78	-9,30%	6.150	-0,49%	714	-0,83%
	2006	460	-16,67%	486	-14,29%	362	-12,77%	29	-47,27%	74,49%	23	27	-63,51%	28	-64,10%	6.165	0,24%	706	-1,12%
	2007	392	-14,78%	390	-19,75%	283	-21,82%	31	6,90%	72,56%	28	29	7,41%	25	-10,71%	6.070	-1,54%	645	-8,64%
	2008	451	15,05%	448	14,87%	321	13,43%	34	9,68%	71,65%	27	27	-6,90%	31	24,00%	5.935	-2,22%	676	4,81%
	2009	418	-7,32%	400	-10,71%	291	-9,35%	52	52,94%	72,75%	45	38	40,74%	28	-9,68%	5.935	0,00%	665	-1,63%
	2010	397	-5,02%	418	4,50%	275	-5,50%	31	-40,38%	65,79%	28	29	-23,68%	38	35,71%	5.691	-4,11%	661	-0,60%
	<b>TOTAL</b>		<b>3.318</b>		<b>3.340</b>		<b>2.432</b>		<b>31</b>		<b>72,81%</b>		<b>314</b>		<b>314</b>		<b>42.126</b>		<b>4.787</b>

(a) Variación en relación con el año anterior

(b) Coeficiente de Reconocimiento (C.R.): cociente entre los expedientes aprobados y los resueltos

(c) Coeficiente de Gestión (C.G.): Expresa en días la entrada media de expedientes en relación con el número de los que se encuentran en gestión al finalizar el año

## PROVINCIA DE OURENSE

### RESUMEN DE LA GESTIÓN DE LAS PENSIONES NO CONTRIBUTIVAS

		GESTIÓN EN TRÁMITE INICIAL								RECLAMACIONES				REVISIONES EFECTUADAS					
		Presentadas		Resueltas		Aprobadas		Pendientes		C.R.	C.G.	Presentadas		Efectuadas		Anuales		Oficio e Inst. de parte	
		nº	Δ (a)	nº	Δ (a)	nº	Δ (a)	nº	Δ (a)	(b)	(c)	nº	Δ (a)	Ptas.	Δ (a)	nº	Δ (a)	nº	Δ (a)
JUBILACIÓN	2004	441		449		345		25		76,84%	20	23		23		3.669		344	
	2005	415	-5,90%	397	-11,58%	295	-14,49%	43	72,00%	74,31%	37	19	-17,39%	19	-17,39%	3.718	1,34%	376	9,30%
	2006	381	-8,19%	374	-5,79%	274	-7,12%	50	16,28%	73,26%	47	23	21,05%	23	21,05%	3.505	-5,73%	436	15,96%
	2007	330	-13,39%	332	-11,23%	223	-18,61%	48	-4,00%	67,17%	52	39	69,57%	39	69,57%	2.900	-17,26%	436	0,00%
	2008	351	6,36%	314	-5,42%	226	1,35%	85	77,08%	71,97%	87	24	-38,46%	24	-38,46%	3.336	15,03%	419	-3,90%
	2009	328	-6,55%	372	18,47%	269	19,03%	41	-51,76%	72,31%	45	38	58,33%	38	58,33%	3.364	0,84%	400	-4,53%
	2010	323	-1,52%	311	-16,40%	221	-17,84%	53	29,27%	71,06%	59	26	-31,58%	26	-31,58%	3.150	-6,36%	384	-4,00%
	<b>TOTAL</b>		<b>2.569</b>		<b>2.549</b>		<b>1.853</b>		<b>53</b>		<b>72,70%</b>		<b>192</b>		<b>192</b>		<b>23.642</b>		<b>2.795</b>
INVALIDEZ	2004	422		414		233		96		56,28%	82	51		54		3.933		460	
	2005	396	-6,16%	366	-11,59%	188	-19,31%	126	31,25%	51,37%	115	47	-7,84%	37	-31,48%	3.952	0,48%	414	-10,00%
	2006	390	-1,52%	398	8,74%	218	15,96%	118	-6,35%	54,77%	109	49	4,26%	59	59,46%	3.868	-2,13%	444	7,25%
	2007	376	-3,59%	346	-13,07%	173	-20,64%	148	25,42%	50,00%	142	59	20,41%	62	5,08%	3.065	-20,76%	498	12,16%
	2008	349	-7,18%	359	3,76%	175	1,16%	138	-6,76%	48,75%	142	53	-10,17%	49	-20,97%	3.726	21,57%	543	9,04%
	2009	315	-9,74%	336	-6,41%	178	1,71%	117	-15,22%	52,98%	134	60	13,21%	65	32,65%	3.613	-3,03%	631	16,21%
	2010	315	0,00%	321	-4,46%	154	-13,48%	111	-5,13%	47,98%	127	47	-21,67%	47	-27,69%	3.556	-1,58%	531	-15,85%
	<b>TOTAL</b>		<b>2.563</b>		<b>2.540</b>		<b>1.319</b>		<b>111</b>		<b>51,93%</b>		<b>366</b>		<b>373</b>		<b>25.713</b>		<b>3.521</b>
TOTAL	2004	863		863		578		121		66,98%	50	74		77		7.602		804	
	2005	811	-6,03%	763	-11,59%	483	-16,44%	169	39,67%	63,30%	75	66	-10,81%	56	-27,27%	7.670	0,89%	790	-1,74%
	2006	771	-4,93%	772	1,18%	492	1,86%	168	-0,59%	63,73%	78	72	9,09%	82	46,43%	7.373	-3,87%	880	11,39%
	2007	706	-8,43%	678	-12,18%	396	-19,51%	196	16,67%	58,41%	100	98	36,11%	101	23,17%	5.965	-19,10%	934	6,14%
	2008	700	-0,85%	673	-0,74%	401	1,26%	223	13,78%	59,58%	115	77	-21,43%	73	-27,72%	7.062	18,39%	962	3,00%
	2009	643	-8,14%	708	5,20%	447	11,47%	158	-29,15%	63,14%	88	98	27,27%	103	41,10%	6.977	-1,20%	1.031	7,17%
	2010	638	-0,78%	632	-10,73%	375	-16,11%	164	3,80%	59,34%	93	73	-25,51%	73	-29,13%	6.706	-3,88%	915	-11,25%
	<b>TOTAL</b>		<b>5.132</b>		<b>5.089</b>		<b>3.172</b>		<b>164</b>		<b>62,33%</b>		<b>558</b>		<b>565</b>		<b>49.355</b>		<b>6.316</b>

(a) Variación en relación con el año anterior

(b) Coeficiente de Reconocimiento (C.R.): cociente entre los expedientes aprobados y los resueltos

(c) Coeficiente de Gestión (C.G.): Expresa en días la entrada media de expedientes en relación con el número de los que se encuentran en gestión al finalizar el año

## PROVINCIA DE PONTEVEDRA

### RESUMEN DE LA GESTIÓN DE LAS PENSIONES NO CONTRIBUTIVAS

		GESTIÓN EN TRÁMITE INICIAL						RECLAMACIONES				REVISIONES EFECTUADAS							
		Presentadas		Resueltas		Aprobadas		Pendientes		C.R.	C.G.	Presentadas		Efectuadas		Anuales		Oficio e Inst. de parte	
		nº	Δ (a)	nº	Δ (a)	nº	Δ (a)	nº	Δ (a)	(b)	(c)	nº	Δ (a)	Ptas.	Δ (a)	nº	Δ (a)	nº	Δ (a)
JUBILACIÓN	2004	981		996		651		63		65,36%	23	139		141		7.009		1.364	
	2005	1.125	14,68%	1.060	6,43%	686	5,38%	128	103,17%	64,72%	41	186	33,81%	200	41,84%	7.414	5,78%	1.263	-7,40%
	2006	850	-24,44%	857	-19,15%	554	-19,24%	121	-5,47%	64,64%	51	154	-17,20%	167	-16,50%	7.531	1,58%	1.148	-9,11%
	2007	815	-4,12%	886	3,38%	657	18,59%	50	-58,68%	74,15%	22	130	-15,58%	109	-34,73%	7.161	-4,91%	1.149	0,09%
	2008	925	13,50%	779	-12,08%	503	-23,44%	196	292,00%	64,57%	76	150	15,38%	132	21,10%	6.784	-5,26%	1.082	-5,83%
	2009	924	-0,11%	792	1,67%	462	-8,15%	328	67,35%	58,33%	128	150	0,00%	132	0,00%	6.404	-5,60%	1.016	-6,10%
	2010	691	-25,22%	925	16,79%	611	32,25%	94	-71,34%	66,05%	49	105	-30,00%	147	11,36%	6.303	-1,58%	1.089	7,19%
	<b>TOTAL</b>	<b>6.311</b>		<b>6.295</b>		<b>4.124</b>		<b>94</b>		<b>65,51%</b>			<b>1.014</b>		<b>1.028</b>		<b>48.606</b>		<b>8.111</b>
INVALIDEZ	2004	1.115		1.043		597		142		57,24%	46	165		201		8.257		1.289	
	2005	1.105	-0,90%	1.064	2,01%	595	-0,34%	183	28,87%	55,92%	60	203	23,03%	203	1,00%	8.489	2,81%	1.382	7,21%
	2006	990	-10,41%	1.054	-0,94%	578	-2,86%	119	-34,97%	54,84%	43	143	-29,56%	150	-26,11%	8.440	-0,58%	1.312	-5,07%
	2007	944	-4,65%	1.015	-3,70%	602	4,15%	48	-59,66%	59,31%	18	163	13,99%	139	-7,33%	8.246	-2,30%	1.266	-3,51%
	2008	941	-0,32%	787	-22,46%	470	-21,93%	202	320,83%	59,72%	77	142	-12,88%	159	14,39%	8.224	-0,27%	1.319	4,19%
	2009	934	-0,74%	936	18,93%	509	8,30%	200	-0,99%	54,38%	77	132	-7,04%	113	-28,93%	7.980	-2,97%	1.159	-12,13%
	2010	726	-22,27%	917	-2,03%	452	-11,20%	9	-95,50%	49,29%	4	110	-16,67%	157	38,94%	8.022	0,53%	1.249	7,77%
	<b>TOTAL</b>	<b>6.755</b>		<b>6.816</b>		<b>3.803</b>		<b>9</b>		<b>55,80%</b>			<b>1.058</b>		<b>1.122</b>		<b>57.658</b>		<b>8.976</b>
TOTAL	2004	2.096		2.039		1.248		205		61,21%	35	304		342		15.266		2.653	
	2005	2.230	6,39%	2.124	4,17%	1.281	2,64%	311	51,71%	60,31%	50	389	27,96%	403	17,84%	15.903	4,17%	2.645	-0,30%
	2006	1.840	-17,49%	1.911	-10,03%	1.132	-11,63%	240	-22,83%	59,24%	47	297	-23,65%	317	-21,34%	15.971	0,43%	2.460	-6,99%
	2007	1.759	-4,40%	1.901	-0,52%	1.259	11,22%	98	-59,17%	66,23%	20	293	-1,35%	248	-21,77%	15.407	-3,53%	2.415	-1,83%
	2008	1.866	6,08%	1.566	-17,62%	973	-22,72%	398	306,12%	62,13%	77	292	-0,34%	291	17,34%	15.008	-2,59%	2.401	-0,58%
	2009	1.858	-0,43%	1.728	10,34%	971	-0,21%	528	32,66%	56,19%	102	282	-3,42%	245	-15,81%	14.384	-4,16%	2.175	-9,41%
	2010	1.417	-23,74%	1.842	6,60%	1.063	9,47%	103	-80,49%	57,71%	26	215	-23,76%	304	24,08%	14.325	-0,41%	2.338	7,49%
	<b>TOTAL</b>	<b>13.066</b>		<b>13.111</b>		<b>7.927</b>		<b>103</b>		<b>60,46%</b>			<b>2.072</b>		<b>2.150</b>		<b>106.264</b>		<b>17.087</b>

(a) Variación en relación con el año anterior

(b) Coeficiente de Reconocimiento (C.R.): cociente entre los expedientes aprobados y los resueltos

(c) Coeficiente de Gestión (C.G.): Expresa en días la entrada media de expedientes en relación con el número de los que se encuentran en gestión al finalizar el año



# COMUNIDAD DE MADRID

## RESUMEN DE LA GESTIÓN DE LAS PENSIONES NO CONTRIBUTIVAS

		GESTIÓN EN TRÁMITE INICIAL								RECLAMACIONES				REVISIONES EFECTUADAS					
		Presentadas		Resueltas		Aprobadas		Pendientes		C.R.	C.G.	Presentadas		Efectuadas		Anuales		Oficio e Inst. de parte	
		nº	Δ (a)	nº	Δ (a)	nº	Δ (a)	nº	Δ (a)	(b)	(c)	nº	Δ (a)	Ptas.	Δ (a)	nº	Δ (a)	nº	Δ (a)
JUBILACIÓN	2004	2.522		2.706		1.675		486		61,90%	69	400		419		12.339		3.880	
	2005	2.587	2,58%	2.593	-4,18%	1.651	-1,43%	480	-1,23%	63,67%	67	276	-31,00%	278	-33,65%	9.102	-26,23%	5.276	35,98%
	2006	2.426	-6,22%	2.213	-14,65%	1.390	-15,81%	693	44,38%	62,81%	103	217	-21,38%	224	-19,42%	8.765	-3,70%	2.925	-44,56%
	2007	2.217	-8,62%	2.300	3,93%	1.394	0,29%	610	-11,98%	60,61%	99	196	-9,68%	198	-11,61%	8.589	-2,01%	3.146	7,56%
	2008	2.634	18,81%	2.881	25,26%	1.594	14,35%	363	-40,49%	55,33%	50	212	8,16%	217	9,60%	8.871	3,28%	2.762	-12,21%
	2009	2.690	2,13%	3.051	5,90%	1.569	-1,57%	2	-99,45%	51,43%	0	219	3,30%	212	-2,30%	9.629	8,54%	2.915	5,54%
	2010	3.291	22,34%	2.411	-20,98%	1.392	-11,28%	882	44000,00%	57,74%	96	244	11,42%	249	17,45%	9.792	1,69%	2.744	-5,87%
	TOTAL	18.367		18.155		10.665		882		58,74%		1.764		1.797		67.087		23.648	
INVALIDEZ	2004	2.579		2.469		1.553		868		62,90%	121	417		430		12.693		3.849	
	2005	2.161	-16,21%	2.411	-2,35%	1.478	-4,83%	618	-28,80%	61,30%	103	310	-25,66%	290	-32,56%	8.536	-32,75%	3.893	1,14%
	2006	2.178	0,79%	2.030	-15,80%	1.222	-17,32%	766	23,95%	60,20%	127	263	-15,16%	293	1,03%	7.906	-7,38%	2.958	-24,02%
	2007	1.821	-16,39%	2.030	0,00%	1.245	1,88%	557	-27,28%	61,33%	110	259	-1,52%	240	-18,09%	8.748	10,65%	2.932	-0,88%
	2008	1.971	8,24%	2.011	-0,94%	1.219	-2,09%	517	-7,18%	60,62%	94	215	-16,99%	238	-0,83%	8.553	-2,23%	3.401	16,00%
	2009	2.040	3,50%	2.364	17,55%	1.178	-3,36%	193	-62,67%	49,83%	34	246	14,42%	245	2,94%	8.944	4,57%	2.949	-13,29%
	2010	2.738	34,22%	2.140	-9,48%	1.181	0,25%	791	309,84%	55,19%	104	193	-21,54%	197	-19,59%	9.925	10,97%	2.591	-12,14%
	TOTAL	15.488		15.455		9.076		791		58,73%		1.903		1.933		65.305		22.573	
TOTAL	2004	5.101		5.175		3.228		1.354		62,38%	96	817		849		25.032		7.729	
	2005	4.748	-6,92%	5.004	-3,30%	3.129	-3,07%	1.098	-18,91%	62,53%	83	586	-28,27%	568	-33,10%	17.638	-29,54%	9.169	18,63%
	2006	4.604	-3,03%	4.243	-15,21%	2.612	-16,52%	1.459	32,88%	61,56%	114	480	-18,09%	517	-8,98%	16.671	-5,48%	5.883	-35,84%
	2007	4.038	-12,29%	4.330	2,05%	2.639	1,03%	1.167	-20,01%	60,95%	104	455	-5,21%	438	-15,28%	17.337	3,99%	6.078	3,31%
	2008	4.605	14,04%	4.892	12,98%	2.813	6,59%	880	-24,59%	57,50%	69	427	-6,15%	455	3,88%	17.424	0,50%	6.163	1,40%
	2009	4.730	2,71%	5.415	10,69%	2.747	-2,35%	195	-77,84%	50,73%	15	465	8,90%	457	0,44%	18.573	6,59%	5.864	-4,85%
	2010	6.029	27,46%	4.551	-15,96%	2.573	-6,33%	1.673	757,95%	56,54%	100	437	-6,02%	446	-2,41%	19.717	6,16%	5.335	-9,02%
	TOTAL	33.855		33.610		19.741		1.673		58,74%		3.667		3.730		132.392		46.221	

(a) Variación en relación con el año anterior

(b) Coeficiente de Reconocimiento (C.R.): cociente entre los expedientes aprobados y los resueltos

(c) Coeficiente de Gestión (C.G.): Expresa en días la entrada media de expedientes en relación con el número de los que se encuentran en gestión al finalizar el año

## COMUNIDAD DE MURCIA

### RESUMEN DE LA GESTIÓN DE LAS PENSIONES NO CONTRIBUTIVAS

		GESTIÓN EN TRÁMITE INICIAL								RECLAMACIONES				REVISIONES EFECTUADAS					
		Presentadas		Resueltas		Aprobadas		Pendientes		C.R.	C.G.	Presentadas		Efectuadas		Anuales		Oficio e Inst. de parte	
		nº	Δ (a)	nº	Δ (a)	nº	Δ (a)	nº	Δ (a)	(b)	(c)	nº	Δ (a)	Ptas.	Δ (a)	nº	Δ (a)	nº	Δ (a)
JUBILACIÓN	2004	716		701		385		191		54,92%	96	107		85		4.858		922	
	2005	766	6,98%	720	2,71%	378	-1,82%	237	24,08%	52,50%	111	78	-27,10%	89	4,71%	968	-80,07%	859	-6,83%
	2006	702	-8,36%	786	9,17%	433	14,55%	153	-35,44%	55,09%	78	93	19,23%	99	11,24%	968	0,00%	838	-2,44%
	2007	617	-12,11%	604	-23,16%	346	-20,09%	166	8,50%	57,28%	97	65	-30,11%	72	-27,27%	926	-4,34%	1.168	39,38%
	2008	760	23,18%	706	16,89%	401	15,90%	220	32,53%	56,80%	104	62	-4,62%	56	-22,22%	493	-46,76%	1.042	-10,79%
	2009	710	-6,58%	723	2,41%	381	-4,99%	207	-5,91%	52,70%	105	82	32,26%	78	39,29%	476	-3,45%	908	-12,86%
	2010	713	0,42%	736	1,80%	409	7,35%	184	-11,11%	55,57%	93	69	-15,85%	77	-1,28%	4.166	775,21%	960	5,73%
	<b>TOTAL</b>		<b>4.984</b>		<b>4.976</b>		<b>2.733</b>		<b>184</b>		<b>54,92%</b>		<b>556</b>		<b>556</b>		<b>12.855</b>		<b>6.697</b>
INVALIDEZ	2004	1.465		1.347		617		610		45,81%	150	412		328		10.365		2.256	
	2005	1.277	-12,83%	1.328	-1,41%	560	-9,24%	559	-8,36%	42,17%	158	260	-36,89%	303	-7,62%	2.294	-77,87%	2.276	0,89%
	2006	1.173	-8,14%	1.319	-0,68%	647	15,54%	413	-26,12%	49,05%	127	288	10,77%	314	3,63%	2.294	0,00%	2.409	5,84%
	2007	1.160	-1,11%	1.183	-10,31%	590	-8,81%	390	-5,57%	49,87%	121	217	-24,65%	266	-15,29%	2.239	-2,40%	2.523	4,73%
	2008	1.282	10,52%	1.170	-1,10%	508	-13,90%	502	28,72%	43,42%	141	236	8,76%	196	-26,32%	1.058	-52,75%	2.181	-13,56%
	2009	1.468	14,51%	1.437	22,82%	659	29,72%	533	6,18%	45,86%	131	225	-4,66%	207	5,61%	1.268	19,85%	2.040	-6,46%
	2010	1.230	-16,21%	1.224	-14,82%	567	-13,96%	539	1,13%	46,32%	158	239	6,22%	260	25,60%	9.770	670,50%	2.142	5,00%
	<b>TOTAL</b>		<b>9.055</b>		<b>9.008</b>		<b>4.148</b>		<b>539</b>		<b>46,05%</b>		<b>1.877</b>		<b>1.874</b>		<b>29.288</b>		<b>15.827</b>
TOTAL	2004	2.181		2.048		1.002		801		48,93%	132	519		413		15.223		3.178	
	2005	2.043	-6,33%	2.048	0,00%	938	-6,39%	796	-0,62%	45,80%	140	338	-34,87%	392	-5,08%	3.262	-78,57%	3.135	-1,35%
	2006	1.875	-8,22%	2.105	2,78%	1.080	15,14%	566	-28,89%	51,31%	109	381	12,72%	413	5,36%	3.262	0,00%	3.247	3,57%
	2007	1.777	-5,23%	1.787	-15,11%	936	-13,33%	556	-1,77%	52,38%	113	282	-25,98%	338	-18,16%	3.165	-2,97%	3.691	13,67%
	2008	2.042	14,91%	1.876	4,98%	909	-2,88%	722	29,86%	48,45%	127	298	5,67%	252	-25,44%	1.551	-51,00%	3.223	-12,68%
	2009	2.178	6,66%	2.160	15,14%	1.040	14,41%	740	2,49%	48,15%	122	307	3,02%	285	13,10%	1.744	12,44%	2.948	-8,53%
	2010	1.943	-10,79%	1.960	-9,26%	976	-6,15%	723	-2,30%	49,80%	134	308	0,33%	337	18,25%	13.936	699,08%	3.102	5,22%
	<b>TOTAL</b>		<b>14.039</b>		<b>13.984</b>		<b>6.881</b>		<b>723</b>		<b>49,21%</b>		<b>2.433</b>		<b>2.430</b>		<b>42.143</b>		<b>22.524</b>

(a) Variación en relación con el año anterior

(b) Coeficiente de Reconocimiento (C.R.): cociente entre los expedientes aprobados y los resueltos

(c) Coeficiente de Gestión (C.G.): Expresa en días la entrada media de expedientes en relación con el número de los que se encuentran en gestión al finalizar el año

## COMUNIDAD DE NAVARRA

### RESUMEN DE LA GESTIÓN DE LAS PENSIONES NO CONTRIBUTIVAS

		GESTIÓN EN TRÁMITE INICIAL						RECLAMACIONES				REVISIONES EFECTUADAS							
		Presentadas		Resueltas		Aprobadas		Pendientes		C.R.	C.G.	Presentadas		Efectuadas		Anuales		Oficio e Inst. de parte	
		nº	Δ (a)	nº	Δ (a)	nº	Δ (a)	nº	Δ (a)	(b)	(c)	nº	Δ (a)	Ptas.	Δ (a)	nº	Δ (a)	nº	Δ (a)
JUBILACIÓN	2004	258		248		178		84		71,77%	117	3		3		2.230		278	
	2005	259	0,39%	333	34,27%	230	29,21%	10	-88,10%	69,07%	14	8	166,67%	8	166,67%	2.156	-3,32%	437	57,19%
	2006	240	-7,34%	235	-29,43%	156	-32,17%	15	50,00%	66,38%	23	22	175,00%	22	175,00%	2.088	-3,15%	374	-14,42%
	2007	244	1,67%	235	0,00%	151	-3,21%	24	60,00%	64,26%	35	10	-54,55%	10	-54,55%	1.942	-6,99%	452	20,86%
	2008	258	5,74%	260	10,64%	156	3,31%	22	-8,33%	60,00%	31	26	160,00%	26	160,00%	1.930	-0,62%	345	-23,67%
	2009	263	1,94%	270	3,85%	152	-2,56%	15	-31,82%	56,30%	21	13	-50,00%	13	-50,00%	1.751	-9,27%	249	-27,83%
	2010	255	-3,04%	222	-17,78%	131	-13,82%	48	220,00%	59,01%	68	10	-23,08%	10	-23,08%	1.705	-2,63%	293	17,67%
	<b>TOTAL</b>		<b>1.777</b>		<b>1.803</b>		<b>1.154</b>		<b>48</b>		<b>64,00%</b>		<b>92</b>		<b>92</b>		<b>13.802</b>		<b>2.428</b>
INVALIDEZ	2004	116		101		79		22		78,22%	68	0		0		946		132	
	2005	107	-7,76%	117	15,84%	96	21,52%	12	-45,45%	82,05%	40	9	-	9	-	1.004	6,13%	255	93,18%
	2006	116	8,41%	114	-2,56%	80	-16,67%	14	16,67%	70,18%	43	5	-44,44%	5	-44,44%	1.006	0,20%	185	-27,45%
	2007	108	-6,90%	100	-12,28%	62	-22,50%	22	57,14%	62,00%	73	9	80,00%	9	80,00%	978	-2,78%	207	11,89%
	2008	121	12,04%	134	34,00%	93	50,00%	9	-59,09%	69,40%	27	9	0,00%	9	0,00%	984	0,61%	115	-44,44%
	2009	129	6,61%	127	-5,22%	93	0,00%	11	22,22%	73,23%	31	9	0,00%	9	0,00%	994	1,02%	163	41,74%
	2010	128	-0,78%	109	-14,17%	73	-21,51%	30	172,73%	66,97%	84	10	11,11%	10	11,11%	969	-2,52%	148	-9,20%
	<b>TOTAL</b>		<b>825</b>		<b>802</b>		<b>576</b>		<b>30</b>		<b>71,82%</b>		<b>51</b>		<b>51</b>		<b>6.881</b>		<b>1.205</b>
TOTAL	2004	374		349		257		106		73,64%	102	3		3		3.176		410	
	2005	366	-2,14%	450	28,94%	326	26,85%	22	-79,25%	72,44%	22	17	466,67%	17	466,67%	3.160	-0,50%	692	68,78%
	2006	356	-2,73%	349	-22,44%	236	-27,61%	29	31,82%	67,62%	29	27	58,82%	27	58,82%	3.094	-2,09%	559	-19,22%
	2007	352	-1,12%	335	-4,01%	213	-9,75%	46	58,62%	63,58%	47	19	-29,63%	19	-29,63%	2.920	-5,62%	659	17,89%
	2008	379	7,67%	394	17,61%	249	16,90%	31	-32,61%	63,20%	29	35	84,21%	35	84,21%	2.914	-0,21%	460	-30,20%
	2009	392	3,43%	397	0,76%	245	-1,61%	26	-16,13%	61,71%	24	22	-37,14%	22	-37,14%	2.745	-5,80%	412	-10,43%
	2010	383	-2,30%	331	-16,62%	204	-16,73%	78	200,00%	61,63%	73	20	-9,09%	20	-9,09%	2.674	-2,59%	441	7,04%
	<b>TOTAL</b>		<b>2.602</b>		<b>2.605</b>		<b>1.730</b>		<b>78</b>		<b>66,41%</b>		<b>143</b>		<b>143</b>		<b>20.683</b>		<b>3.633</b>

(a) Variación en relación con el año anterior

(b) Coeficiente de Reconocimiento (C.R.): cociente entre los expedientes aprobados y los resueltos

(c) Coeficiente de Gestión (C.G.): Expresa en días la entrada media de expedientes en relación con el número de los que se encuentran en gestión al finalizar el año

## COMUNIDAD DEL PAÍS VASCO

### RESUMEN DE LA GESTIÓN DE LAS PENSIONES NO CONTRIBUTIVAS

		GESTIÓN EN TRÁMITE INICIAL								RECLAMACIONES				REVISIONES EFECTUADAS					
		Presentadas		Resueltas		Aprobadas		Pendientes		C.R.	C.G.	Presentadas		Efectuadas		Anuales		Oficio e Inst. de parte	
		nº	Δ (a)	nº	Δ (a)	nº	Δ (a)	nº	Δ (a)	(b)	(c)	nº	Δ (a)	Ptas.	Δ (a)	nº	Δ (a)	nº	Δ (a)
JUBILACIÓN	2004	719		679		476		151		70,10%	76	53		115		4.584		2.993	
	2005	784	9,04%	731	7,66%	552	15,97%	204	35,10%	75,51%	94	43	-18,87%	29	-74,78%	4.144	-9,60%	3.200	6,92%
	2006	725	-7,53%	649	-11,22%	452	-18,12%	280	37,25%	69,65%	139	42	-2,33%	66	127,59%	4.324	4,34%	3.022	-5,56%
	2007	707	-2,48%	639	-1,54%	505	11,73%	348	24,29%	79,03%	177	39	-7,14%	38	-42,42%	4.144	-4,16%	675	-77,66%
	2008	672	-4,95%	987	54,46%	509	0,79%	33	-90,52%	51,57%	18	31	-20,51%	45	18,42%	4.068	-1,83%	552	-18,22%
	2009	694	3,27%	686	-30,50%	512	0,59%	41	24,24%	74,64%	21	51	64,52%	42	-6,67%	3.897	-4,20%	308	-44,20%
	2010	704	1,44%	677	-1,31%	526	2,73%	68	65,85%	77,70%	35	46	-9,80%	36	-14,29%	4.056	4,08%	194	-37,01%
	<b>TOTAL</b>		<b>5.005</b>		<b>5.048</b>		<b>3.532</b>		<b>68</b>		<b>69,97%</b>		<b>305</b>		<b>371</b>		<b>29.217</b>		<b>10.944</b>
INVALIDEZ	2004	1.026		1.007		696		186		69,12%	65	72		101		5.445		3.910	
	2005	979	-4,58%	1.002	-0,50%	721	3,59%	163	-12,37%	71,96%	60	51	-29,17%	58	-42,57%	5.157	-5,29%	4.239	8,41%
	2006	1.035	5,72%	1.017	1,50%	741	2,77%	181	11,04%	72,86%	63	58	13,73%	89	53,45%	5.286	2,50%	3.981	-6,09%
	2007	947	-8,50%	975	-4,13%	738	-0,40%	153	-15,47%	75,69%	58	73	25,86%	60	-32,58%	5.418	2,50%	1.008	-74,68%
	2008	860	-9,19%	899	-7,79%	656	-11,11%	114	-25,49%	72,97%	48	58	-20,55%	70	16,67%	5.286	-2,44%	689	-31,65%
	2009	1.124	30,70%	1.173	30,48%	869	32,47%	65	-42,98%	74,08%	21	69	18,97%	69	-1,43%	5.343	1,08%	344	-50,07%
	2010	975	-13,26%	950	-19,01%	722	-16,92%	90	38,46%	76,00%	33	57	-17,39%	55	-20,29%	5.531	3,52%	317	-7,85%
	<b>TOTAL</b>		<b>6.946</b>		<b>7.023</b>		<b>5.143</b>		<b>90</b>		<b>73,23%</b>		<b>438</b>		<b>502</b>		<b>37.466</b>		<b>14.488</b>
TOTAL	2004	1.745		1.686		1.172		337		69,51%	70	125		216		10.029		6.903	
	2005	1.763	1,03%	1.733	2,79%	1.273	8,62%	367	8,90%	73,46%	75	94	-24,80%	87	-59,72%	9.301	-7,26%	7.439	7,76%
	2006	1.760	-0,17%	1.666	-3,87%	1.193	-6,28%	461	25,61%	71,61%	94	100	6,38%	155	78,16%	9.610	3,32%	7.003	-5,86%
	2007	1.654	-6,02%	1.614	-3,12%	1.243	4,19%	501	8,68%	77,01%	109	112	12,00%	98	-36,77%	9.562	-0,50%	1.683	-75,97%
	2008	1.532	-7,38%	1.886	16,85%	1.165	-6,28%	147	-70,66%	61,77%	35	89	-20,54%	115	17,35%	9.354	-2,18%	1.241	-26,26%
	2009	1.818	18,67%	1.859	-1,43%	1.381	18,54%	106	-27,89%	74,29%	21	120	34,83%	111	-3,48%	9.240	-1,22%	652	-47,46%
	2010	1.679	-7,65%	1.627	-12,48%	1.248	-9,63%	158	49,06%	76,71%	34	103	-14,17%	91	-18,02%	9.587	3,76%	511	-21,63%
	<b>TOTAL</b>		<b>11.951</b>		<b>12.071</b>		<b>8.675</b>		<b>158</b>		<b>71,87%</b>		<b>743</b>		<b>873</b>		<b>66.683</b>		<b>25.432</b>

(a) Variación en relación con el año anterior

(b) Coeficiente de Reconocimiento (C.R.): cociente entre los expedientes aprobados y los resueltos

(c) Coeficiente de Gestión (C.G.): Expresa en días la entrada media de expedientes en relación con el número de los que se encuentran en gestión al finalizar el año

## PROVINCIA DE ÁLAVA

### RESUMEN DE LA GESTIÓN DE LAS PENSIONES NO CONTRIBUTIVAS

		GESTIÓN EN TRÁMITE INICIAL						RECLAMACIONES				REVISIONES EFECTUADAS							
		Presentadas		Resueltas		Aprobadas		Pendientes		C.R.	C.G.	Presentadas		Efectuadas		Anuales		Oficio e Inst. de parte	
		nº	Δ (a)	nº	Δ (a)	nº	Δ (a)	nº	Δ (a)	(b)	(c)	nº	Δ (a)	Ptas.	Δ (a)	nº	Δ (a)	nº	Δ (a)
JUBILACIÓN	2004	127		66		62		86		93,94%	244	0		0		518		116	
	2005	154	21,26%	78	18,18%	73	17,74%	162	88,37%	93,59%	379	0	-	0	-	485	-6,37%	90	-22,41%
	2006	131	-14,94%	73	-6,41%	58	-20,55%	220	35,80%	79,45%	605	0	-	0	-	489	0,82%	75	-16,67%
	2007	137	4,58%	67	-8,22%	61	5,17%	290	31,82%	91,04%	762	0	-	0	-	472	-3,48%	86	14,67%
	2008	144	5,11%	434	547,76%	84	37,70%	0	-100,00%	19,35%	0	0	-	0	-	515	9,11%	94	9,30%
	2009	70	-51,39%	64	-85,25%	62	-26,19%	6	-	96,88%	31	0	-	0	-	439	-14,76%	67	-28,72%
	2010	68	-2,86%	73	14,06%	68	9,68%	1	-83,33%	93,15%	5	6	-	6	-	541	23,23%	29	-56,72%
	<b>TOTAL</b>		<b>831</b>		<b>855</b>		<b>468</b>		<b>1</b>		<b>54,74%</b>		<b>6</b>		<b>6</b>		<b>3.459</b>		<b>557</b>
INVALIDEZ	2004	69		72		65		2		90,28%	10	2		2		448		59	
	2005	85	23,19%	86	19,44%	76	16,92%	1	-50,00%	88,37%	4	0	-100,00%	0	-100,00%	489	9,15%	49	-16,95%
	2006	99	16,47%	89	3,49%	86	13,16%	11	1000,00%	96,63%	40	0	-	0	-	474	-3,07%	61	24,49%
	2007	88	-11,11%	87	-2,25%	78	-9,30%	12	9,09%	89,66%	49	0	-	0	-	493	4,01%	50	-18,03%
	2008	86	-2,27%	97	11,49%	93	19,23%	1	-91,67%	95,88%	4	0	-	0	-	448	-9,13%	59	18,00%
	2009	92	6,98%	89	-8,25%	87	-6,45%	4	300,00%	97,75%	16	0	-	0	-	497	10,94%	54	-8,47%
	2010	77	-16,30%	79	-11,24%	76	-12,64%	2	-50,00%	96,20%	9	7	-	7	-	488	-1,81%	20	-62,96%
	<b>TOTAL</b>		<b>596</b>		<b>599</b>		<b>561</b>		<b>2</b>		<b>93,66%</b>		<b>9</b>		<b>9</b>		<b>3.337</b>		<b>352</b>
TOTAL	2004	196		138		127		88		92,03%	162	2		2		966		175	
	2005	239	21,94%	164	18,84%	149	17,32%	163	85,23%	90,85%	246	0	-100,00%	0	-100,00%	974	0,83%	139	-20,57%
	2006	230	-3,77%	162	-1,22%	144	-3,36%	231	41,72%	88,89%	362	0	-	0	-	963	-1,13%	136	-2,16%
	2007	225	-2,17%	154	-4,94%	139	-3,47%	302	30,74%	90,26%	483	0	-	0	-	965	0,21%	136	0,00%
	2008	230	2,22%	531	244,81%	177	27,34%	1	-99,67%	33,33%	2	0	-	0	-	963	-0,21%	153	12,50%
	2009	162	-29,57%	153	-71,19%	149	-15,82%	10	900,00%	97,39%	22	0	-	0	-	936	-2,80%	121	-20,92%
	2010	145	-10,49%	152	-0,65%	144	-3,36%	3	-70,00%	94,74%	7	13	-	13	-	1.029	9,94%	49	-59,50%
	<b>TOTAL</b>		<b>1.427</b>		<b>1.454</b>		<b>1.029</b>		<b>3</b>		<b>70,77%</b>		<b>15</b>		<b>15</b>		<b>6.796</b>		<b>909</b>

(a) Variación en relación con el año anterior

(b) Coeficiente de Reconocimiento (C.R.): cociente entre los expedientes aprobados y los resueltos

(c) Coeficiente de Gestión (C.G.): Expresa en días la entrada media de expedientes en relación con el número de los que se encuentran en gestión al finalizar el año

## PROVINCIA DE GUIPÚZCOA

### RESUMEN DE LA GESTIÓN DE LAS PENSIONES NO CONTRIBUTIVAS

		GESTIÓN EN TRÁMITE INICIAL						RECLAMACIONES				REVISIONES EFECTUADAS							
		Presentadas		Resueltas		Aprobadas		Pendientes		C.R.	C.G.	Presentadas		Efectuadas		Anuales		Oficio e Inst. de parte	
		nº	Δ (a)	nº	Δ (a)	nº	Δ (a)	nº	Δ (a)	(b)	(c)	nº	Δ (a)	Ptas.	Δ (a)	nº	Δ (a)	nº	Δ (a)
JUBILACIÓN	2004	191		187		130		20		69,52%	38	0		0		1.246		205	
	2005	239	25,13%	244	30,48%	180	38,46%	15	-25,00%	73,77%	23	0	-	0	-	885	-28,97%	227	10,73%
	2006	213	-10,88%	219	-10,25%	154	-14,44%	9	-40,00%	70,32%	15	0	-	0	-	1.121	26,67%	214	-5,73%
	2007	209	-1,88%	207	-5,48%	157	1,95%	11	22,22%	75,85%	19	0	-	0	-	1.010	-9,90%	224	4,67%
	2008	183	-12,44%	191	-7,73%	159	1,27%	3	-72,73%	83,25%	6	0	-	0	-	957	-5,25%	190	-15,18%
	2009	215	17,49%	216	13,09%	159	0,00%	2	-33,33%	73,61%	3	0	-	0	-	942	-1,57%	50	-73,68%
	2010	214	-0,47%	214	-0,93%	175	10,06%	2	0,00%	81,78%	3	0	-	0	-	1.018	8,07%	0	-100,00%
	<b>TOTAL</b>		<b>1.464</b>		<b>1.478</b>		<b>1.114</b>		<b>2</b>		<b>75,37%</b>		<b>0</b>		<b>0</b>		<b>7.179</b>		<b>1.110</b>
INVALIDEZ	2004	326		308		230		41		74,68%	45	0		0		1.402		276	
	2005	378	15,95%	386	25,32%	293	27,39%	33	-19,51%	75,91%	31	0	-	0	-	1.078	-23,11%	305	10,51%
	2006	401	6,08%	419	8,55%	331	12,97%	15	-54,55%	79,00%	13	0	-	0	-	1.361	26,25%	319	4,59%
	2007	371	-7,48%	362	-13,60%	284	-14,20%	24	60,00%	78,45%	23	0	-	0	-	1.371	0,73%	309	-3,13%
	2008	328	-11,59%	351	-3,04%	282	-0,70%	1	-95,83%	80,34%	1	0	-	0	-	1.268	-7,51%	289	-6,47%
	2009	477	45,43%	469	33,62%	388	37,59%	9	800,00%	82,73%	7	0	-	0	-	1.352	6,62%	52	-82,01%
	2010	409	-14,26%	415	-11,51%	342	-11,86%	3	-66,67%	82,41%	3	0	-	0	-	1.489	10,13%	0	-100,00%
	<b>TOTAL</b>		<b>2.690</b>		<b>2.710</b>		<b>2.150</b>		<b>3</b>		<b>79,34%</b>		<b>0</b>		<b>0</b>		<b>9.321</b>		<b>1.550</b>
TOTAL	2004	517		495		360		61		72,73%	42	0		0		2.648		481	
	2005	617	19,34%	630	27,27%	473	31,39%	48	-21,31%	75,08%	28	0	-	0	-	1.963	-25,87%	532	10,60%
	2006	614	-0,49%	638	1,27%	485	2,54%	24	-50,00%	76,02%	14	0	-	0	-	2.482	26,44%	533	0,19%
	2007	580	-5,54%	569	-10,82%	441	-9,07%	35	45,83%	77,50%	22	0	-	0	-	2.381	-4,07%	533	0,00%
	2008	511	-11,90%	542	-4,75%	441	0,00%	4	-88,57%	81,37%	3	0	-	0	-	2.225	-6,55%	479	-10,13%
	2009	692	35,42%	685	26,38%	547	24,04%	11	175,00%	79,85%	6	0	-	0	-	2.294	3,10%	102	-78,71%
	2010	623	-9,97%	629	-8,18%	517	-5,48%	5	-54,55%	82,19%	3	0	-	0	-	2.507	9,29%	0	-100,00%
	<b>TOTAL</b>		<b>4.154</b>		<b>4.188</b>		<b>3.264</b>		<b>5</b>		<b>77,94%</b>		<b>0</b>		<b>0</b>		<b>16.500</b>		<b>2.660</b>

(a) Variación en relación con el año anterior

(b) Coeficiente de Reconocimiento (C.R.): cociente entre los expedientes aprobados y los resueltos

(c) Coeficiente de Gestión (C.G.): Expresa en días la entrada media de expedientes en relación con el número de los que se encuentran en gestión al finalizar el año

## PROVINCIA DE VIZCAYA

### RESUMEN DE LA GESTIÓN DE LAS PENSIONES NO CONTRIBUTIVAS

		GESTIÓN EN TRÁMITE INICIAL								RECLAMACIONES				REVISIONES EFECTUADAS					
		Presentadas		Resueltas		Aprobadas		Pendientes		C.R.	C.G.	Presentadas		Efectuadas		Anuales		Oficio e Inst. de parte	
		nº	Δ (a)	nº	Δ (a)	nº	Δ (a)	nº	Δ (a)	(b)	(c)	nº	Δ (a)	Ptas.	Δ (a)	nº	Δ (a)	nº	Δ (a)
JUBILACIÓN	2004	401		426		284		45		66,67%	40	53		115		2.820		2.672	
	2005	391	-2,49%	409	-3,99%	299	5,28%	27	-40,00%	73,11%	25	43	-18,87%	29	-74,78%	2.774	-1,63%	2.883	7,90%
	2006	381	-2,56%	357	-12,71%	240	-19,73%	51	88,89%	67,23%	48	42	-2,33%	66	127,59%	2.714	-2,16%	2.733	-5,20%
	2007	361	-5,25%	365	2,24%	287	19,58%	47	-7,84%	78,63%	47	39	-7,14%	38	-42,42%	2.662	-1,92%	365	-86,64%
	2008	345	-4,43%	362	-0,82%	266	-7,32%	30	-36,17%	73,48%	31	31	-20,51%	45	18,42%	2.596	-2,48%	268	-26,58%
	2009	409	18,55%	406	12,15%	291	9,40%	33	10,00%	71,67%	29	51	64,52%	42	-6,67%	2.516	-3,08%	191	-28,73%
	2010	422	3,18%	390	-3,94%	283	-2,75%	65	96,97%	72,56%	55	40	-21,57%	30	-28,57%	2.497	-0,76%	165	-13,61%
	<b>TOTAL</b>		<b>2.710</b>		<b>2.715</b>		<b>1.950</b>		<b>65</b>		<b>71,82%</b>		<b>299</b>		<b>365</b>		<b>18.579</b>		<b>9.277</b>
INVALIDEZ	2004	631		627		401		143		63,96%	82	70		99		3.595		3.575	
	2005	516	-18,23%	530	-15,47%	352	-12,22%	129	-9,79%	66,42%	90	51	-27,14%	58	-41,41%	3.590	-0,14%	3.885	8,67%
	2006	535	3,68%	509	-3,96%	324	-7,95%	155	20,16%	63,65%	104	58	13,73%	89	53,45%	3.451	-3,87%	3.601	-7,31%
	2007	488	-8,79%	526	3,34%	376	16,05%	117	-24,52%	71,48%	86	73	25,86%	60	-32,58%	3.554	2,98%	649	-81,98%
	2008	446	-8,61%	451	-14,26%	281	-25,27%	112	-4,27%	62,31%	90	58	-20,55%	70	16,67%	3.570	0,45%	341	-47,46%
	2009	555	24,44%	615	36,36%	394	40,21%	52	-53,57%	64,07%	34	69	18,97%	69	-1,43%	3.494	-2,13%	238	-30,21%
	2010	489	-11,89%	456	-25,85%	304	-22,84%	85	63,46%	66,67%	63	50	-27,54%	48	-30,43%	3.554	1,72%	297	24,79%
	<b>TOTAL</b>		<b>3.660</b>		<b>3.714</b>		<b>2.432</b>		<b>85</b>		<b>65,48%</b>		<b>429</b>		<b>493</b>		<b>24.808</b>		<b>12.586</b>
TOTAL	2004	1.032		1.053		685		188		65,05%	66	123		214		6.415		6.247	
	2005	907	-12,11%	939	-10,83%	651	-4,96%	156	-17,02%	69,33%	62	94	-23,58%	87	-59,35%	6.364	-0,80%	6.768	8,34%
	2006	916	0,99%	866	-7,77%	564	-13,36%	206	32,05%	65,13%	81	100	6,38%	155	78,16%	6.165	-3,13%	6.334	-6,41%
	2007	849	-7,31%	891	2,89%	663	17,55%	164	-20,39%	74,41%	70	112	12,00%	98	-36,77%	6.216	0,83%	1.014	-83,99%
	2008	791	-6,83%	813	-8,75%	547	-17,50%	142	-13,41%	67,28%	65	89	-20,54%	115	17,35%	6.166	-0,80%	609	-39,94%
	2009	964	21,87%	1.021	25,58%	685	25,23%	85	-40,14%	67,09%	32	120	34,83%	111	-3,48%	6.010	-2,53%	429	-29,56%
	2010	911	-5,50%	846	-17,14%	587	-14,31%	150	76,47%	69,39%	59	90	-25,00%	78	-29,73%	6.051	0,68%	462	7,69%
	<b>TOTAL</b>		<b>6.370</b>		<b>6.429</b>		<b>4.382</b>		<b>150</b>		<b>68,16%</b>		<b>728</b>		<b>858</b>		<b>43.387</b>		<b>21.863</b>

(a) Variación en relación con el año anterior

(b) Coeficiente de Reconocimiento (C.R.): cociente entre los expedientes aprobados y los resueltos

(c) Coeficiente de Gestión (C.G.): Expresa en días la entrada media de expedientes en relación con el número de los que se encuentran en gestión al finalizar el año

## COMUNIDAD DE LA RIOJA RESUMEN DE LA GESTIÓN DE LAS PENSIONES NO CONTRIBUTIVAS

		GESTIÓN EN TRÁMITE INICIAL						RECLAMACIONES				REVISIONES EFECTUADAS							
		Presentadas		Resueltas		Aprobadas		Pendientes		C.R.	C.G.	Presentadas		Efectuadas		Anuales		Oficio e Inst. de parte	
		nº	Δ (a)	nº	Δ (a)	nº	Δ (a)	nº	Δ (a)	(b)	(c)	nº	Δ (a)	Ptas.	Δ (a)	nº	Δ (a)	nº	Δ (a)
JUBILACIÓN	2004	114		132		95		31		71,97%	98	5		5		986		118	
	2005	113	-0,88%	122	-7,58%	95	0,00%	22	-29,03%	77,87%	70	8	60,00%	8	60,00%	892	-9,53%	128	8,47%
	2006	130	15,04%	128	4,92%	99	4,21%	24	9,09%	77,34%	66	6	-25,00%	8	0,00%	959	7,51%	118	-7,81%
	2007	111	-14,62%	125	-2,34%	81	-18,18%	10	-58,33%	64,80%	32	13	116,67%	10	25,00%	909	-5,21%	154	30,51%
	2008	117	5,41%	107	-14,40%	75	-7,41%	20	100,00%	70,09%	62	14	7,69%	9	-10,00%	858	-5,61%	153	-0,65%
	2009	111	-5,13%	121	13,08%	92	22,67%	10	-50,00%	76,03%	32	12	-14,29%	12	33,33%	796	-7,23%	146	-4,58%
	2010	113	1,80%	114	-5,79%	71	-22,83%	9	-10,00%	62,28%	29	18	50,00%	18	50,00%	1.034	29,90%	109	-25,34%
	<b>TOTAL</b>		<b>809</b>		<b>849</b>		<b>608</b>		<b>9</b>		<b>71,61%</b>		<b>76</b>		<b>70</b>		<b>6.434</b>		<b>926</b>
INVALIDEZ	2004	119		122		92		19		75,41%	57	8		9		1.137		123	
	2005	128	7,56%	111	-9,02%	78	-15,22%	36	89,47%	70,27%	101	11	37,50%	11	22,22%	1.037	-8,80%	121	-1,63%
	2006	100	-21,88%	119	7,21%	101	29,49%	17	-52,78%	84,87%	61	3	-72,73%	4	-63,64%	1.189	14,66%	162	33,88%
	2007	86	-14,00%	83	-30,25%	49	-51,49%	20	17,65%	59,04%	84	26	766,67%	13	225,00%	1.168	-1,77%	198	22,22%
	2008	98	13,95%	105	26,51%	72	46,94%	13	-35,00%	68,57%	48	8	-69,23%	18	38,46%	1.095	-6,25%	178	-10,10%
	2009	95	-3,06%	96	-8,57%	61	-15,28%	12	-7,69%	63,54%	45	18	125,00%	18	0,00%	1.053	-3,84%	165	-7,30%
	2010	111	16,84%	115	19,79%	79	29,51%	8	-33,33%	68,70%	26	15	-16,67%	11	-38,89%	774	-26,50%	142	-13,94%
	<b>TOTAL</b>		<b>737</b>		<b>751</b>		<b>532</b>		<b>8</b>		<b>70,84%</b>		<b>89</b>		<b>84</b>		<b>7.453</b>		<b>1.089</b>
TOTAL	2004	233		254		187		50		73,62%	77	13		14		2.123		241	
	2005	241	3,43%	233	-8,27%	173	-7,49%	58	16,00%	74,25%	87	19	46,15%	19	35,71%	1.929	-9,14%	249	3,32%
	2006	230	-4,56%	247	6,01%	200	15,61%	41	-29,31%	80,97%	64	9	-52,63%	12	-36,84%	2.148	11,35%	280	12,45%
	2007	197	-14,35%	208	-15,79%	130	-35,00%	30	-26,83%	62,50%	55	39	333,33%	23	91,67%	2.077	-3,31%	352	25,71%
	2008	215	9,14%	212	1,92%	147	13,08%	33	10,00%	69,34%	55	22	-43,59%	27	17,39%	1.953	-5,97%	331	-5,97%
	2009	206	-4,19%	217	2,36%	153	4,08%	22	-33,33%	70,51%	38	30	36,36%	30	11,11%	1.849	-5,33%	311	-6,04%
	2010	224	8,74%	229	5,53%	150	-1,96%	17	-22,73%	65,50%	27	33	10,00%	29	-3,33%	1.808	-2,22%	251	-19,29%
	<b>TOTAL</b>		<b>1.546</b>		<b>1.600</b>		<b>1.140</b>		<b>17</b>		<b>71,25%</b>		<b>165</b>		<b>154</b>		<b>13.887</b>		<b>2.015</b>

(a) Variación en relación con el año anterior

(b) Coeficiente de Reconocimiento (C.R.): cociente entre los expedientes aprobados y los resueltos

(c) Coeficiente de Gestión (C.G.): Expresa en días la entrada media de expedientes en relación con el número de los que se encuentran en gestión al finalizar el año



# CIUDAD AUTÓNOMA DE CEUTA

## RESUMEN DE LA GESTIÓN DE LAS PENSIONES NO CONTRIBUTIVAS

		GESTIÓN EN TRÁMITE INICIAL						RECLAMACIONES				REVISIONES EFECTUADAS							
		Presentadas		Resueltas		Aprobadas		Pendientes		C.R.	C.G.	Presentadas		Efectuadas		Anuales		Oficio e Inst. de parte	
		nº	Δ (a)	nº	Δ (a)	nº	Δ (a)	nº	Δ (a)	(b)	(c)	nº	Δ (a)	Ptas.	Δ (a)	nº	Δ (a)	nº	Δ (a)
J U B I L A C I O N	2004	78		81		56		9		69,14%	42	6		6		601		150	
	2005	64	-17,95%	65	-19,75%	41	-26,79%	8	-11,11%	63,08%	45	4	-33,33%	4	-33,33%	600	-0,17%	207	38,00%
	2006	86	34,38%	82	26,15%	55	34,15%	12	50,00%	67,07%	50	6	50,00%	6	50,00%	589	-1,83%	192	-7,25%
	2007	96	11,63%	94	14,63%	59	7,27%	14	16,67%	62,77%	53	10	66,67%	10	66,67%	594	0,85%	241	25,52%
	2008	97	1,04%	105	11,70%	60	1,69%	6	-57,14%	57,14%	22	15	50,00%	14	40,00%	595	0,17%	216	-10,37%
	2009	83	-14,43%	71	-32,38%	38	-36,67%	18	200,00%	53,52%	78	11	-26,67%	11	-21,43%	618	3,87%	200	-7,41%
	2010	88	6,02%	92	29,58%	43	13,16%	14	-22,22%	46,74%	57	6	-45,45%	6	-45,45%	609	-1,46%	162	-19,00%
	<b>TOTAL</b>		<b>592</b>		<b>590</b>		<b>352</b>		<b>14</b>		<b>59,66%</b>		<b>58</b>		<b>57</b>		<b>4.206</b>		<b>1.368</b>
I N V A L I D E Z	2004	172		178		70		60		39,33%	126	37		35		1.107		365	
	2005	209	21,51%	207	16,29%	82	17,14%	62	3,33%	39,61%	107	33	-10,81%	35	0,00%	1.111	0,36%	354	-3,01%
	2006	200	-4,31%	193	-6,76%	88	7,32%	69	11,29%	45,60%	124	27	-18,18%	28	-20,00%	1.116	0,45%	405	14,41%
	2007	187	-6,50%	207	7,25%	72	-18,18%	49	-28,99%	34,78%	94	35	29,63%	35	25,00%	1.145	2,60%	427	5,43%
	2008	193	3,21%	195	-5,80%	76	5,56%	47	-4,08%	38,97%	88	33	-5,71%	33	-5,71%	1.124	-1,83%	479	12,18%
	2009	184	-4,66%	184	-5,64%	69	-9,21%	47	0,00%	37,50%	92	36	9,09%	37	12,12%	1.131	0,62%	509	6,26%
	2010	149	-19,02%	160	-13,04%	61	-11,59%	36	-23,40%	38,13%	87	14	-61,11%	16	-56,76%	1.111	-1,77%	448	-11,98%
	<b>TOTAL</b>		<b>1.294</b>		<b>1.324</b>		<b>518</b>		<b>36</b>		<b>39,12%</b>		<b>215</b>		<b>219</b>		<b>7.845</b>		<b>2.987</b>
T O T A L	2004	250		259		126		69		48,65%	99	43		41		1.708		515	
	2005	273	9,20%	272	5,02%	123	-2,38%	70	1,45%	45,22%	92	37	-13,95%	39	-4,88%	1.711	0,18%	561	8,93%
	2006	286	4,76%	275	1,10%	143	16,26%	81	15,71%	52,00%	102	33	-10,81%	34	-12,82%	1.705	-0,35%	597	6,42%
	2007	283	-1,05%	301	9,45%	131	-8,39%	63	-22,22%	43,52%	80	45	36,36%	45	32,35%	1.739	1,99%	668	11,89%
	2008	290	2,47%	300	-0,33%	136	3,82%	53	-15,87%	45,33%	66	48	6,67%	47	4,44%	1.719	-1,15%	695	4,04%
	2009	267	-7,93%	255	-15,00%	107	-21,32%	65	22,64%	41,96%	88	47	-2,08%	48	2,13%	1.749	1,75%	709	2,01%
	2010	237	-11,24%	252	-1,18%	104	-2,80%	50	-23,08%	41,27%	76	20	-57,45%	22	-54,17%	1.720	-1,66%	610	-13,96%
	<b>TOTAL</b>		<b>1.886</b>		<b>1.914</b>		<b>870</b>		<b>50</b>		<b>45,45%</b>		<b>273</b>		<b>276</b>		<b>12.051</b>		<b>4.355</b>

(a) Variación en relación con el año anterior

(b) Coeficiente de Reconocimiento (C.R.): cociente entre los expedientes aprobados y los resueltos

(c) Coeficiente de Gestión (C.G.): Expresa en días la entrada media de expedientes en relación con el número de los que se encuentran en gestión al finalizar el año

## CIUDAD AUTÓNOMA DE MELILLA

### RESUMEN DE LA GESTIÓN DE LAS PENSIONES NO CONTRIBUTIVAS

		GESTIÓN EN TRÁMITE INICIAL						RECLAMACIONES				REVISIONES EFECTUADAS							
		Presentadas		Resueltas		Aprobadas		Pendientes		C.R.	C.G.	Presentadas		Efectuadas		Anuales		Oficio e Inst. de parte	
		nº	Δ (a)	nº	Δ (a)	nº	Δ (a)	nº	Δ (a)	(b)	(c)	nº	Δ (a)	Ptas.	Δ (a)	nº	Δ (a)	nº	Δ (a)
JUBILACIÓN	2004	65		61		45		7		73,77%	39	7		7		590		128	
	2005	79	21,54%	79	29,51%	61	35,56%	7	0,00%	77,22%	32	7	0,00%	6	-14,29%	587	-0,51%	170	32,81%
	2006	73	-7,59%	69	-12,66%	56	-8,20%	11	57,14%	81,16%	54	9	28,57%	10	66,67%	591	0,68%	313	84,12%
	2007	69	-5,48%	73	5,80%	57	1,79%	7	-36,36%	78,08%	37	8	-11,11%	8	-20,00%	602	1,86%	164	-47,60%
	2008	94	36,23%	94	28,77%	65	14,04%	7	0,00%	69,15%	27	7	-12,50%	6	-25,00%	602	0,00%	178	8,54%
	2009	77	-18,09%	75	-20,21%	48	-26,15%	9	28,57%	64,00%	42	15	114,29%	15	150,00%	613	1,83%	162	-8,99%
	2010	77	0,00%	76	1,33%	50	4,17%	10	11,11%	65,79%	47	4	-73,33%	5	-66,67%	602	-1,79%	153	-5,56%
	TOTAL		534		527		382		10		72,49%		57		57		4.187		1.268
INVALIDEZ	2004	210		226		95		30		42,04%	51	60		53		1.958		627	
	2005	225	7,14%	208	-7,96%	87	-8,42%	47	56,67%	41,83%	75	30	-50,00%	33	-37,74%	1.939	-0,97%	791	26,16%
	2006	261	16,00%	271	30,29%	121	39,08%	37	-21,28%	44,65%	51	50	66,67%	54	63,64%	2.012	3,76%	1.113	40,71%
	2007	191	-26,82%	177	-34,69%	69	-42,98%	51	37,84%	38,98%	96	51	2,00%	49	-9,26%	1.995	-0,84%	821	-26,24%
	2008	229	19,90%	235	32,77%	87	26,09%	45	-11,76%	37,02%	71	67	31,37%	62	26,53%	1.963	-1,60%	786	-4,26%
	2009	217	-5,24%	209	-11,06%	103	18,39%	53	17,78%	49,28%	88	55	-17,91%	58	-6,45%	1.960	-0,15%	798	1,53%
	2010	228	5,07%	226	8,13%	89	-13,59%	55	3,77%	39,38%	87	37	-32,73%	38	-34,48%	1.888	-3,67%	609	-23,68%
	TOTAL		1.561		1.552		651		55		41,95%		350		347		13.715		5.545
TOTAL	2004	275		287		140		37		48,78%	48	67		60		2.548		755	
	2005	304	10,55%	287	0,00%	148	5,71%	54	45,95%	51,57%	64	37	-44,78%	39	-35,00%	2.526	-0,86%	961	27,28%
	2006	334	9,87%	340	18,47%	177	19,59%	48	-11,11%	52,06%	52	59	59,46%	64	64,10%	2.603	3,05%	1.426	48,39%
	2007	260	-22,16%	250	-26,47%	126	-28,81%	58	20,83%	50,40%	80	59	0,00%	57	-10,94%	2.597	-0,23%	985	-30,93%
	2008	323	24,23%	329	31,60%	152	20,63%	52	-10,34%	46,20%	58	74	25,42%	68	19,30%	2.565	-1,23%	964	-2,13%
	2009	294	-8,98%	284	-13,68%	151	-0,66%	62	19,23%	53,17%	76	70	-5,41%	73	7,35%	2.573	0,31%	960	-0,41%
	2010	305	3,74%	302	6,34%	139	-7,95%	65	4,84%	46,03%	77	41	-41,43%	43	-41,10%	2.490	-3,23%	762	-20,63%
	TOTAL		2.095		2.079		1.033		65		49,69%		407		404		17.902		6.813

(a) Variación en relación con el año anterior

(b) Coeficiente de Reconocimiento (C.R.): cociente entre los expedientes aprobados y los resueltos

(c) Coeficiente de Gestión (C.G.): Expresa en días la entrada media de expedientes en relación con el número de los que se encuentran en gestión al finalizar el año

PRESTACIONES LISMI: EVOLUCIÓN Y DISTRIBUCIÓN TERRITORIAL DE LA GESTIÓN

**SUBSIDIO DE MOVILIDAD Y COMPENSACIÓN PARA GASTOS DE TRANSPORTE****EVOLUCIÓN INTERANUAL DE LAS PRESTACIONES SOLICITADAS**

CC.AA. PROVINCIAS	2004		2005		2006		2007		2008		2009		2010	
	nº	% (1)	nº	% (1)	nº	% (1)	nº	% (1)	nº	% (1)	nº	% (1)	nº	% (1)
<b>ANDALUCÍA</b>	<b>68</b>	<b>14,08%</b>	<b>90</b>	<b>16,48%</b>	<b>71</b>	<b>25,45%</b>	<b>53</b>	<b>22,08%</b>	<b>56</b>	<b>19,82%</b>	<b>39</b>	<b>15,85%</b>	<b>49</b>	<b>13,39%</b>
ALMERÍA	7	1,45%	5	0,92%	4	1,43%	7	2,92%	5	1,35%	6	2,44%	6	1,64%
CÁDIZ	13	2,69%	11	2,01%	15	5,38%	6	2,50%	8	2,70%	3	1,22%	4	1,09%
CÓRDOBA	7	1,45%	4	0,73%	9	3,23%	8	3,33%	5	1,80%	6	2,44%	6	1,64%
GRANADA	4	0,83%	13	2,38%	4	1,43%	1	0,42%	6	1,80%	3	1,22%	8	2,19%
HUELVA	6	1,24%	3	0,55%	0	0,00%	0	0,00%	1	0,45%	5	2,03%	2	0,55%
JAÉN	5	1,04%	6	1,10%	4	1,43%	8	3,33%	1	0,45%	0	0,00%	3	0,82%
MÁLAGA	15	3,11%	21	3,85%	24	8,60%	16	6,67%	17	6,76%	4	1,63%	7	1,91%
SEVILLA	11	2,28%	27	4,95%	11	3,94%	7	2,92%	13	4,50%	12	4,88%	13	3,55%
<b>ARAGÓN</b>	<b>8</b>	<b>1,66%</b>	<b>5</b>	<b>0,92%</b>	<b>5</b>	<b>1,79%</b>	<b>5</b>	<b>2,08%</b>	<b>4</b>	<b>0,90%</b>	<b>3</b>	<b>1,22%</b>	<b>12</b>	<b>3,28%</b>
HUESCA	2	0,41%	0	0,00%	2	0,72%	1	0,42%	0	0,00%	0	0,00%	1	0,27%
TERUEL	0	0,00%	0	0,00%	0	0,00%	0	0,00%	0	0,00%	0	0,00%	0	0,00%
ZARAGOZA	6	1,24%	5	0,92%	3	1,08%	4	1,67%	4	0,90%	3	1,22%	11	3,01%
<b>ASTURIAS</b>	<b>4</b>	<b>0,83%</b>	<b>8</b>	<b>1,47%</b>	<b>3</b>	<b>1,08%</b>	<b>0</b>	<b>0,00%</b>	<b>4</b>	<b>0,45%</b>	<b>2</b>	<b>0,81%</b>	<b>5</b>	<b>1,37%</b>
<b>ILLES BALEARS</b>	<b>3</b>	<b>0,62%</b>	<b>1</b>	<b>0,18%</b>	<b>1</b>	<b>0,36%</b>	<b>0</b>	<b>0,00%</b>	<b>0</b>	<b>0,00%</b>	<b>1</b>	<b>0,41%</b>	<b>1</b>	<b>0,27%</b>
<b>CANARIAS</b>	<b>23</b>	<b>4,76%</b>	<b>11</b>	<b>2,01%</b>	<b>9</b>	<b>3,23%</b>	<b>4</b>	<b>1,67%</b>	<b>17</b>	<b>6,76%</b>	<b>17</b>	<b>6,91%</b>	<b>15</b>	<b>4,10%</b>
LAS PALMAS	21	4,35%	11	2,01%	5	1,79%	3	1,25%	15	5,86%	16	6,50%	10	2,73%
S.C. TENERIFE	2	0,41%	0	0,00%	4	1,43%	1	0,42%	2	0,90%	1	0,41%	5	1,37%
<b>CANTABRIA</b>	<b>0</b>	<b>0,00%</b>	<b>0</b>	<b>0,00%</b>	<b>1</b>	<b>0,36%</b>	<b>1</b>	<b>0,42%</b>	<b>0</b>	<b>0,00%</b>	<b>1</b>	<b>0,41%</b>	<b>2</b>	<b>0,55%</b>
<b>CASTILLA Y LEÓN</b>	<b>20</b>	<b>4,14%</b>	<b>18</b>	<b>3,30%</b>	<b>6</b>	<b>2,15%</b>	<b>5</b>	<b>2,08%</b>	<b>8</b>	<b>2,25%</b>	<b>9</b>	<b>3,66%</b>	<b>4</b>	<b>1,09%</b>
ÁVILA	4	0,83%	6	1,10%	0	0,00%	2	0,83%	1	0,00%	4	1,63%	1	0,27%
BURGOS	5	1,04%	4	0,73%	2	0,72%	2	0,83%	1	0,45%	2	0,81%	0	0,00%
LEÓN	2	0,41%	2	0,37%	0	0,00%	0	0,00%	0	0,00%	3	1,22%	1	0,27%
PALENCIA	0	0,00%	0	0,00%	0	0,00%	1	0,42%	1	0,45%	0	0,00%	0	0,00%
SALAMANCA	5	1,04%	3	0,55%	4	1,43%	0	0,00%	5	1,35%	0	0,00%	1	0,27%
SEGOVIA	1	0,21%	0	0,00%	0	0,00%	0	0,00%	0	0,00%	0	0,00%	0	0,00%
SORIA	0	0,00%	0	0,00%	0	0,00%	0	0,00%	0	0,00%	0	0,00%	0	0,00%
VALLADOLID	0	0,00%	0	0,00%	0	0,00%	0	0,00%	0	0,00%	0	0,00%	1	0,27%
ZAMORA	3	0,62%	3	0,55%	0	0,00%	0	0,00%	0	0,00%	0	0,00%	0	0,00%
<b>CASTILLA-LA MANCHA</b>	<b>1</b>	<b>0,21%</b>	<b>6</b>	<b>1,10%</b>	<b>5</b>	<b>1,79%</b>	<b>7</b>	<b>2,92%</b>	<b>7</b>	<b>2,70%</b>	<b>3</b>	<b>1,22%</b>	<b>10</b>	<b>2,73%</b>
ALBACETE	0	0,00%	3	0,55%	2	0,72%	0	0,00%	0	0,00%	0	0,00%	0	0,00%
CIUDAD REAL	0	0,00%	0	0,00%	0	0,00%	5	2,08%	7	2,70%	1	0,41%	4	1,09%
CUENCA	1	0,21%	2	0,37%	3	1,08%	0	0,00%	0	0,00%	1	0,41%	4	1,09%
GUADALAJARA	0	0,00%	1	0,18%	0	0,00%	1	0,42%	0	0,00%	1	0,41%	2	0,55%
TOLEDO	0	0,00%	0	0,00%	0	0,00%	1	0,42%	0	0,00%	0	0,00%	0	0,00%

CC.AA. PROVINCIAS	2004		2005		2006		2007		2008		2009		2010	
	nº	% (1)	nº	% (1)	nº	% (1)	nº	% (1)	nº	% (1)	nº	% (1)	nº	% (1)
CATALUNYA	17	3,52%	23	4,21%	9	3,23%	22	9,17%	13	4,95%	8	3,25%	14	3,83%
BARCELONA	17	3,52%	14	2,56%	9	3,23%	20	8,33%	13	4,95%	6	2,44%	13	3,55%
GIRONA	0	0,00%	8	1,47%	0	0,00%	1	0,42%	0	0,00%	1	0,41%	0	0,00%
LLEIDA	0	0,00%	0	0,00%	0	0,00%	0	0,00%	0	0,00%	0	0,00%	1	0,27%
TARRAGONA	0	0,00%	1	0,18%	0	0,00%	1	0,42%	0	0,00%	1	0,41%	0	0,00%
<b>C. VALENCIANA</b>	<b>159</b>	<b>32,92%</b>	<b>228</b>	<b>41,76%</b>	<b>20</b>	<b>7,17%</b>	<b>13</b>	<b>5,42%</b>	<b>14</b>	<b>4,05%</b>	<b>24</b>	<b>9,76%</b>	<b>44</b>	<b>12,02%</b>
ALICANTE	150	31,06%	211	38,64%	1	0,36%	0	0,00%	4	0,00%	14	5,69%	23	6,28%
CASTELLÓN	1	0,21%	0	0,00%	0	0,00%	0	0,00%	0	0,00%	1	0,41%	0	0,00%
VALENCIA	8	1,66%	17	3,11%	19	6,81%	13	5,42%	10	4,05%	9	3,66%	21	5,74%
<b>EXTREMADURA</b>	<b>19</b>	<b>3,93%</b>	<b>5</b>	<b>0,92%</b>	<b>7</b>	<b>2,51%</b>	<b>2</b>	<b>0,83%</b>	<b>1</b>	<b>0,45%</b>	<b>3</b>	<b>1,22%</b>	<b>9</b>	<b>2,46%</b>
BADAJOS	10	2,07%	0	0,00%	2	0,72%	0	0,00%	0	0,00%	0	0,00%	5	1,37%
CÁCERES	9	1,86%	5	0,92%	5	1,79%	2	0,83%	1	0,45%	3	1,22%	4	1,09%
<b>GALICIA</b>	<b>25</b>	<b>5,18%</b>	<b>23</b>	<b>4,21%</b>	<b>11</b>	<b>3,94%</b>	<b>19</b>	<b>7,92%</b>	<b>23</b>	<b>6,76%</b>	<b>11</b>	<b>4,47%</b>	<b>12</b>	<b>3,28%</b>
A CORUÑA	16	3,31%	17	3,11%	9	3,23%	15	6,25%	14	4,50%	10	4,07%	9	2,46%
LUGO	3	0,62%	1	0,18%	0	0,00%	2	0,83%	4	1,80%	0	0,00%	1	0,27%
OURENSE	2	0,41%	2	0,37%	1	0,36%	1	0,42%	2	0,00%	0	0,00%	0	0,00%
PONTEVEDRA	4	0,83%	3	0,55%	1	0,36%	1	0,42%	3	0,45%	1	0,41%	2	0,55%
<b>MADRID</b>	<b>28</b>	<b>5,80%</b>	<b>19</b>	<b>3,48%</b>	<b>14</b>	<b>5,02%</b>	<b>9</b>	<b>3,75%</b>	<b>17</b>	<b>6,31%</b>	<b>14</b>	<b>5,69%</b>	<b>30</b>	<b>8,20%</b>
<b>MURCIA</b>	<b>19</b>	<b>3,93%</b>	<b>18</b>	<b>3,30%</b>	<b>23</b>	<b>8,24%</b>	<b>14</b>	<b>5,83%</b>	<b>8</b>	<b>1,35%</b>	<b>14</b>	<b>5,69%</b>	<b>15</b>	<b>4,10%</b>
<b>NAVARRA</b>	<b>5</b>	<b>1,04%</b>	<b>0</b>	<b>0,00%</b>	<b>3</b>	<b>1,08%</b>	<b>2</b>	<b>0,83%</b>	<b>0</b>	<b>0,00%</b>	<b>0</b>	<b>0,00%</b>	<b>0</b>	<b>0,00%</b>
<b>PAÍS VASCO</b>	<b>5</b>	<b>1,04%</b>	<b>4</b>	<b>0,73%</b>	<b>23</b>	<b>8,24%</b>	<b>2</b>	<b>0,83%</b>	<b>10</b>	<b>4,05%</b>	<b>1</b>	<b>0,41%</b>	<b>3</b>	<b>0,82%</b>
ÁLAVA	0	0,00%	0	0,00%	1	0,36%	0	0,00%	0	0,00%	0	0,00%	1	0,27%
GUIPÚZCOA	3	0,62%	4	0,73%	6	2,15%	0	0,00%	4	1,80%	1	0,41%	1	0,27%
VIZCAYA	2	0,41%	0	0,00%	16	5,73%	2	0,83%	6	2,25%	0	0,00%	1	0,27%
<b>LA RIOJA</b>	<b>1</b>	<b>0,21%</b>	<b>1</b>	<b>0,18%</b>	<b>0</b>	<b>0,00%</b>	<b>4</b>	<b>1,67%</b>	<b>0</b>	<b>0,00%</b>	<b>0</b>	<b>0,00%</b>	<b>0</b>	<b>0,00%</b>
<b>CEUTA</b>	<b>16</b>	<b>3,31%</b>	<b>17</b>	<b>3,11%</b>	<b>18</b>	<b>6,45%</b>	<b>14</b>	<b>5,83%</b>	<b>8</b>	<b>2,70%</b>	<b>21</b>	<b>8,54%</b>	<b>31</b>	<b>8,47%</b>
<b>MELILLA</b>	<b>62</b>	<b>12,84%</b>	<b>69</b>	<b>12,64%</b>	<b>50</b>	<b>17,92%</b>	<b>64</b>	<b>26,67%</b>	<b>95</b>	<b>36,49%</b>	<b>75</b>	<b>30,49%</b>	<b>110</b>	<b>30,05%</b>
<b>TOTAL ESTADO</b>	<b>483</b>	<b>100,00%</b>	<b>546</b>	<b>100,00%</b>	<b>279</b>	<b>100,00%</b>	<b>240</b>	<b>100,00%</b>	<b>285</b>	<b>100,00%</b>	<b>246</b>	<b>100,00%</b>	<b>366</b>	<b>100,00%</b>

(1) Calculado sobre el total de solicitudes presentadas en el año

# ASISTENCIA SANITARIA Y PRESTACIÓN FARMACÉUTICA

## EVOLUCIÓN INTERANUAL DE LAS PRESTACIONES SOLICITADAS

CC.AA. PROVINCIAS	2004		2005		2006		2007		2008		2009		2010	
	nº	% (1)	nº	% (1)	nº	% (1)	nº	% (1)	nº	% (1)	nº	% (1)	nº	% (1)
<b>ANDALUCÍA</b>	<b>60</b>	<b>24,39%</b>	<b>101</b>	<b>36,07%</b>	<b>98</b>	<b>35,00%</b>	<b>92</b>	<b>27,79%</b>	<b>89</b>	<b>30,80%</b>	<b>83</b>	<b>27,39%</b>	<b>78</b>	<b>23,01%</b>
ALMERÍA	7	2,85%	6	2,14%	12	4,29%	10	3,02%	11	3,13%	24	7,92%	32	9,44%
CÁDIZ	4	1,63%	11	3,93%	4	1,43%	5	1,51%	22	9,38%	5	1,65%	6	1,77%
CÓRDOBA	3	1,22%	4	1,43%	5	1,79%	13	3,93%	3	1,34%	5	1,65%	7	2,06%
GRANADA	12	4,88%	25	8,93%	16	5,71%	3	0,91%	6	2,23%	5	1,65%	6	1,77%
HUELVA	5	2,03%	8	2,86%	3	1,07%	5	1,51%	2	0,89%	18	5,94%	3	0,88%
JAÉN	3	1,22%	3	1,07%	5	1,79%	8	2,42%	0	0,00%	0	0,00%	2	0,59%
MÁLAGA	19	7,72%	37	13,21%	44	15,71%	40	12,08%	30	11,61%	10	3,30%	10	2,95%
SEVILLA	7	2,85%	7	2,50%	9	3,21%	8	2,42%	15	2,23%	16	5,28%	12	3,54%
<b>ARAGÓN</b>	<b>37</b>	<b>15,04%</b>	<b>22</b>	<b>7,86%</b>	<b>29</b>	<b>10,36%</b>	<b>39</b>	<b>11,78%</b>	<b>25</b>	<b>8,93%</b>	<b>34</b>	<b>11,22%</b>	<b>44</b>	<b>12,98%</b>
HUESCA	13	5,28%	7	2,50%	2	0,71%	6	1,81%	5	1,79%	2	0,66%	2	0,59%
TERUEL	2	0,81%	2	0,71%	3	1,07%	0	0,00%	1	0,45%	3	0,99%	1	0,29%
ZARAGOZA	22	8,94%	13	4,64%	24	8,57%	33	9,97%	19	6,70%	29	9,57%	41	12,09%
<b>ASTURIAS</b>	<b>9</b>	<b>3,66%</b>	<b>12</b>	<b>4,29%</b>	<b>17</b>	<b>6,07%</b>	<b>17</b>	<b>5,14%</b>	<b>18</b>	<b>4,91%</b>	<b>16</b>	<b>5,28%</b>	<b>31</b>	<b>9,14%</b>
<b>ILLES BALEARS</b>	<b>3</b>	<b>1,22%</b>	<b>0</b>	<b>0,00%</b>	<b>1</b>	<b>0,36%</b>	<b>0</b>	<b>0,00%</b>	<b>0</b>	<b>0,00%</b>	<b>0</b>	<b>0,00%</b>	<b>3</b>	<b>0,88%</b>
<b>CANARIAS</b>	<b>3</b>	<b>1,22%</b>	<b>7</b>	<b>2,50%</b>	<b>7</b>	<b>2,50%</b>	<b>4</b>	<b>1,21%</b>	<b>7</b>	<b>3,13%</b>	<b>11</b>	<b>3,63%</b>	<b>11</b>	<b>3,24%</b>
LAS PALMAS	2	0,81%	2	0,71%	3	1,07%	1	0,30%	2	0,89%	3	0,99%	2	0,59%
S.C. TENERIFE	1	0,41%	5	1,79%	4	1,43%	3	0,91%	5	2,23%	8	2,64%	9	2,65%
<b>CANTABRIA</b>	<b>0</b>	<b>0,00%</b>	<b>0</b>	<b>0,00%</b>	<b>0</b>	<b>0,00%</b>	<b>0</b>	<b>0,00%</b>	<b>0</b>	<b>0,00%</b>	<b>0</b>	<b>0,00%</b>	<b>4</b>	<b>1,18%</b>
<b>CASTILLA Y LEÓN</b>	<b>19</b>	<b>7,72%</b>	<b>13</b>	<b>4,64%</b>	<b>20</b>	<b>7,14%</b>	<b>39</b>	<b>11,78%</b>	<b>20</b>	<b>7,14%</b>	<b>31</b>	<b>10,23%</b>	<b>26</b>	<b>7,67%</b>
ÁVILA	0	0,00%	1	0,36%	0	0,00%	3	0,91%	0	0,00%	0	0,00%	0	0,00%
BURGOS	7	2,85%	4	1,43%	9	3,21%	14	4,23%	5	2,23%	5	1,65%	5	1,47%
LEÓN	2	0,81%	1	0,36%	2	0,71%	1	0,30%	3	1,34%	1	0,33%	1	0,29%
PALENCIA	0	0,00%	0	0,00%	0	0,00%	0	0,00%	0	0,00%	0	0,00%	1	0,29%
SALAMANCA	8	3,25%	7	2,50%	9	3,21%	16	4,83%	11	3,13%	25	8,25%	17	5,01%
SEGOVIA	1	0,41%	0	0,00%	0	0,00%	0	0,00%	0	0,00%	0	0,00%	0	0,00%
SORIA	0	0,00%	0	0,00%	0	0,00%	0	0,00%	0	0,00%	0	0,00%	0	0,00%
VALLADOLID	0	0,00%	0	0,00%	0	0,00%	5	1,51%	0	0,00%	0	0,00%	2	0,59%
ZAMORA	1	0,41%	0	0,00%	0	0,00%	0	0,00%	1	0,45%	0	0,00%	0	0,00%
<b>CASTILLA-LA MANCHA</b>	<b>0</b>	<b>0,00%</b>	<b>1</b>	<b>0,36%</b>	<b>4</b>	<b>1,43%</b>	<b>8</b>	<b>2,42%</b>	<b>3</b>	<b>1,34%</b>	<b>0</b>	<b>0,00%</b>	<b>3</b>	<b>0,88%</b>
ALBACETE	0	0,00%	1	0,36%	2	0,71%	0	0,00%	0	0,00%	0	0,00%	0	0,00%
CIUDAD REAL	0	0,00%	0	0,00%	0	0,00%	7	2,11%	2	0,89%	0	0,00%	2	0,59%
CUENCA	0	0,00%	0	0,00%	0	0,00%	0	0,00%	1	0,45%	0	0,00%	0	0,00%
GUADALAJARA	0	0,00%	0	0,00%	2	0,71%	0	0,00%	0	0,00%	0	0,00%	1	0,29%
TOLEDO	0	0,00%	0	0,00%	0	0,00%	1	0,30%	0	0,00%	0	0,00%	0	0,00%

CC.AA. PROVINCIAS	2004		2005		2006		2007		2008		2009		2010	
	nº	% (1)	nº	% (1)	nº	% (1)	nº	%	nº	%	nº	%	nº	%
CATALUNYA	6	2,44%	8	2,86%	7	2,50%	18	5,44%	10	3,57%	10	3,30%	17	5,01%
BARCELONA	5	2,03%	6	2,14%	5	1,79%	9	2,72%	8	2,68%	5	1,65%	8	2,36%
GIRONA	0	0,00%	0	0,00%	0	0,00%	0	0,00%	1	0,45%	2	0,66%	0	0,00%
LLEIDA	0	0,00%	0	0,00%	0	0,00%	3	0,91%	1	0,45%	3	0,99%	7	2,06%
TARRAGONA	1	0,41%	2	0,71%	2	0,71%	6	1,81%	0	0,00%	0	0,00%	2	0,59%
C. VALENCIANA	1	0,41%	1	0,36%	0	0,00%	0	0,00%	1	0,00%	11	3,63%	9	2,65%
ALICANTE	0	0,00%	0	0,00%	0	0,00%	0	0,00%	0	0,00%	5	1,65%	7	2,06%
CASTELLÓN	0	0,00%	0	0,00%	0	0,00%	0	0,00%	0	0,00%	1	0,33%	0	0,00%
VALENCIA	1	0,41%	1	0,36%	0	0,00%	0	0,00%	1	0,00%	5	1,65%	2	0,59%
EXTREMADURA	3	1,22%	6	2,14%	1	0,36%	3	0,91%	1	0,45%	1	0,33%	4	1,18%
BADAJOS	3	1,22%	2	0,71%	1	0,36%	3	0,91%	0	0,00%	0	0,00%	3	0,88%
CÁCERES	0	0,00%	4	1,43%	0	0,00%	0	0,00%	1	0,45%	1	0,33%	1	0,29%
GALICIA	53	21,54%	51	18,21%	55	19,64%	49	14,80%	55	20,09%	56	18,48%	50	14,75%
A CORUÑA	13	5,28%	9	3,21%	4	1,43%	4	1,21%	12	4,02%	6	1,98%	4	1,18%
LUGO	0	0,00%	3	1,07%	2	0,71%	2	0,60%	7	2,68%	4	1,32%	9	2,65%
OURENSE	15	6,10%	15	5,36%	24	8,57%	21	6,34%	12	4,46%	23	7,59%	17	5,01%
PONTEVEDRA	25	10,16%	24	8,57%	25	8,93%	22	6,65%	24	8,93%	23	7,59%	20	5,90%
MADRID	23	9,35%	15	5,36%	14	5,00%	19	5,74%	22	8,93%	24	7,92%	29	8,55%
MURCIA	9	3,66%	11	3,93%	1	0,36%	6	1,81%	7	2,68%	9	2,97%	10	2,95%
NAVARRA	2	0,81%	4	1,43%	5	1,79%	4	1,21%	4	1,34%	1	0,33%	8	2,36%
PAÍS VASCO	14	5,69%	23	8,21%	10	3,57%	29	8,76%	14	4,46%	14	4,62%	6	1,77%
ÁLAVA	2	0,81%	3	1,07%	1	0,36%	0	0,00%	0	0,00%	0	0,00%	0	0,00%
GUIPÚZCOA	8	3,25%	16	5,71%	7	2,50%	16	4,83%	10	4,46%	9	2,97%	5	1,47%
VIZCAYA	4	1,63%	4	1,43%	2	0,71%	13	3,93%	4	0,00%	5	1,65%	1	0,29%
LA RIOJA	0	0,00%	2	0,71%	3	1,07%	2	0,60%	4	1,34%	1	0,33%	0	0,00%
CEUTA	3	1,22%	2	0,71%	5	1,79%	2	0,60%	2	0,89%	1	0,33%	6	1,77%
MELILLA	1	0,41%	1	0,36%	3	1,07%	0	0,00%	0	0,00%	0	0,00%	0	0,00%
<b>TOTAL ESTADO</b>	<b>246</b>	<b>100,00%</b>	<b>280</b>	<b>100,00%</b>	<b>280</b>	<b>100,00%</b>	<b>331</b>	<b>100,00%</b>	<b>282</b>	<b>100,00%</b>	<b>303</b>	<b>100,00%</b>	<b>339</b>	<b>100,00%</b>

(1) Calculado sobre el total de solicitudes presentadas en el año

## TOTAL PRESTACIONES

## EVOLUCIÓN INTERANUAL DE LAS PRESTACIONES SOLICITADAS

CC.AA. PROVINCIAS	2004		2005		2006		2007		2008		2009		2010	
	nº	% (1)	nº	% (1)	nº	% (1)	nº	% (1)	nº	% (1)	nº	% (1)	nº	% (1)
ANDALUCÍA	128	17,56%	191	23,12%	169	30,23%	145	25,39%	145	25,57%	122	22,22%	127	18,01%
ALMERÍA	14	1,92%	11	1,33%	16	2,86%	17	2,98%	16	2,82%	30	5,46%	38	5,39%
CÁDIZ	17	2,33%	22	2,66%	19	3,40%	11	1,93%	30	5,29%	8	1,46%	10	1,42%
CÓRDOBA	10	1,37%	8	0,97%	14	2,50%	21	3,68%	8	1,41%	11	2,00%	13	1,84%
GRANADA	16	2,19%	38	4,60%	20	3,58%	4	0,70%	12	2,12%	8	1,46%	14	1,99%
HUELVA	11	1,51%	11	1,33%	3	0,54%	5	0,88%	3	0,53%	23	4,19%	5	0,71%
JAÉN	8	1,10%	9	1,09%	9	1,61%	16	2,80%	1	0,18%	0	0,00%	5	0,71%
MÁLAGA	34	4,66%	58	7,02%	68	12,16%	56	9,81%	47	8,29%	14	2,55%	17	2,41%
SEVILLA	18	2,47%	34	4,12%	20	3,58%	15	2,63%	28	4,94%	28	5,10%	25	3,55%
ARAGÓN	45	6,17%	27	3,27%	34	6,08%	44	7,71%	29	5,11%	37	6,74%	56	7,94%
HUESCA	15	2,06%	7	0,85%	4	0,72%	7	1,23%	5	0,88%	2	0,36%	3	0,43%
TERUEL	2	0,27%	2	0,24%	3	0,54%	0	0,00%	1	0,18%	3	0,55%	1	0,14%
ZARAGOZA	28	3,84%	18	2,18%	27	4,83%	37	6,48%	23	4,06%	32	5,83%	52	7,38%
ASTURIAS	13	1,78%	20	2,42%	20	3,58%	17	2,98%	22	3,88%	18	3,28%	36	5,11%
ILLES BALEARS	6	0,82%	1	0,12%	2	0,36%	0	0,00%	0	0,00%	1	0,18%	4	0,57%
CANARIAS	26	3,57%	18	2,18%	16	2,86%	8	1,40%	24	4,23%	28	5,10%	26	3,69%
LAS PALMAS	23	3,16%	13	1,57%	8	1,43%	4	0,70%	17	3,00%	19	3,46%	12	1,70%
S.C. TENERIFE	3	0,41%	5	0,61%	8	1,43%	4	0,70%	7	1,23%	9	1,64%	14	1,99%
CANTABRIA	0	0,00%	0	0,00%	1	0,18%	1	0,18%	0	0,00%	1	0,18%	6	0,85%
CASTILLA Y LEÓN	39	5,35%	31	3,75%	26	4,65%	44	7,71%	28	4,94%	40	7,29%	30	4,26%
ÁVILA	4	0,55%	7	0,85%	0	0,00%	5	0,88%	1	0,18%	4	0,73%	1	0,14%
BURGOS	12	1,65%	8	0,97%	11	1,97%	16	2,80%	6	1,06%	7	1,28%	5	0,71%
LEÓN	4	0,55%	3	0,36%	2	0,36%	1	0,18%	3	0,53%	4	0,73%	2	0,28%
PALENCIA	0	0,00%	0	0,00%	0	0,00%	1	0,18%	1	0,18%	0	0,00%	1	0,14%
SALAMANCA	13	1,78%	10	1,21%	13	2,33%	16	2,80%	16	2,82%	25	4,55%	18	2,55%
SEGOVIA	2	0,27%	0	0,00%	0	0,00%	0	0,00%	0	0,00%	0	0,00%	0	0,00%
SORIA	0	0,00%	0	0,00%	0	0,00%	0	0,00%	0	0,00%	0	0,00%	0	0,00%
VALLADOLID	0	0,00%	0	0,00%	0	0,00%	5	0,88%	0	0,00%	0	0,00%	3	0,43%
ZAMORA	4	0,55%	3	0,36%	0	0,00%	0	0,00%	1	0,18%	0	0,00%	0	0,00%
CASTILLA-LA MANCHA	1	0,14%	7	0,85%	9	1,61%	15	2,63%	10	1,76%	3	0,55%	13	1,84%
ALBACETE	0	0,00%	4	0,48%	4	0,72%	0	0,00%	0	0,00%	0	0,00%	0	0,00%
CIUDAD REAL	0	0,00%	0	0,00%	0	0,00%	12	2,10%	9	1,59%	1	0,18%	6	0,85%
CUENCA	1	0,14%	2	0,24%	3	0,54%	0	0,00%	1	0,18%	1	0,18%	4	0,57%
GUADALAJARA	0	0,00%	1	0,12%	2	0,36%	1	0,18%	0	0,00%	1	0,18%	3	0,43%
TOLEDO	0	0,00%	0	0,00%	0	0,00%	2	0,35%	0	0,00%	0	0,00%	0	0,00%



CC.AA. PROVINCIAS	2004		2005		2006		2007		2008		2009		2010	
	nº	%	nº	%	nº	%	nº	% (1)	nº	% (1)	nº	% (1)	nº	%
CATALUNYA	23	3,16%	31	3,75%	16	2,86%	40	7,01%	23	4,06%	18	3,28%	31	4,40%
BARCELONA	22	3,02%	20	2,42%	14	2,50%	29	5,08%	21	3,70%	11	2,00%	21	2,98%
GIRONA	0	0,00%	8	0,97%	0	0,00%	1	0,18%	1	0,18%	3	0,55%	0	0,00%
LLEIDA	0	0,00%	0	0,00%	0	0,00%	3	0,53%	1	0,18%	3	0,55%	8	1,13%
TARRAGONA	1	0,14%	3	0,36%	2	0,36%	7	1,23%	0	0,00%	1	0,18%	2	0,28%
<b>C. VALENCIANA</b>	<b>160</b>	<b>21,95%</b>	<b>229</b>	<b>27,72%</b>	<b>20</b>	<b>3,58%</b>	<b>13</b>	<b>2,28%</b>	<b>15</b>	<b>2,65%</b>	<b>35</b>	<b>6,38%</b>	<b>53</b>	<b>7,52%</b>
ALICANTE	150	20,58%	211	25,54%	1	0,18%	0	0,00%	4	0,71%	19	3,46%	30	4,26%
CASTELLÓN	1	0,14%	0	0,00%	0	0,00%	0	0,00%	0	0,00%	2	0,36%	0	0,00%
VALENCIA	9	1,23%	18	2,18%	19	3,40%	13	2,28%	11	1,94%	14	2,55%	23	3,26%
<b>EXTREMADURA</b>	<b>22</b>	<b>3,02%</b>	<b>11</b>	<b>1,33%</b>	<b>8</b>	<b>1,43%</b>	<b>5</b>	<b>0,88%</b>	<b>2</b>	<b>0,35%</b>	<b>4</b>	<b>0,73%</b>	<b>13</b>	<b>1,84%</b>
BADAJOS	13	1,78%	2	0,24%	3	0,54%	3	0,53%	0	0,00%	0	0,00%	8	1,13%
CÁCERES	9	1,23%	9	1,09%	5	0,89%	2	0,35%	2	0,35%	4	0,73%	5	0,71%
<b>GALICIA</b>	<b>78</b>	<b>10,70%</b>	<b>74</b>	<b>8,96%</b>	<b>66</b>	<b>11,81%</b>	<b>68</b>	<b>11,91%</b>	<b>78</b>	<b>13,76%</b>	<b>67</b>	<b>12,20%</b>	<b>62</b>	<b>8,79%</b>
A CORUÑA	29	3,98%	26	3,15%	13	2,33%	19	3,33%	26	4,59%	16	2,91%	13	1,84%
LUGO	3	0,41%	4	0,48%	2	0,36%	4	0,70%	11	1,94%	4	0,73%	10	1,42%
OURENSE	17	2,33%	17	2,06%	25	4,47%	22	3,85%	14	2,47%	23	4,19%	17	2,41%
PONTEVEDRA	29	3,98%	27	3,27%	26	4,65%	23	4,03%	27	4,76%	24	4,37%	22	3,12%
<b>MADRID</b>	<b>51</b>	<b>7,00%</b>	<b>34</b>	<b>4,12%</b>	<b>28</b>	<b>5,01%</b>	<b>28</b>	<b>4,90%</b>	<b>39</b>	<b>6,88%</b>	<b>38</b>	<b>6,92%</b>	<b>59</b>	<b>8,37%</b>
<b>MURCIA</b>	<b>28</b>	<b>3,84%</b>	<b>29</b>	<b>3,51%</b>	<b>24</b>	<b>4,29%</b>	<b>20</b>	<b>3,50%</b>	<b>15</b>	<b>2,65%</b>	<b>23</b>	<b>4,19%</b>	<b>25</b>	<b>3,55%</b>
<b>NAVARRA</b>	<b>7</b>	<b>0,96%</b>	<b>4</b>	<b>0,48%</b>	<b>8</b>	<b>1,43%</b>	<b>6</b>	<b>1,05%</b>	<b>4</b>	<b>0,71%</b>	<b>1</b>	<b>0,18%</b>	<b>8</b>	<b>1,13%</b>
<b>PAÍS VASCO</b>	<b>19</b>	<b>2,61%</b>	<b>27</b>	<b>3,27%</b>	<b>33</b>	<b>5,90%</b>	<b>31</b>	<b>5,43%</b>	<b>24</b>	<b>4,23%</b>	<b>15</b>	<b>2,73%</b>	<b>9</b>	<b>1,28%</b>
ÁLAVA	2	0,27%	3	0,36%	2	0,36%	0	0,00%	0	0,00%	0	0,00%	1	0,14%
GUIPÚZCOA	11	1,51%	20	2,42%	13	2,33%	16	2,80%	14	2,47%	10	1,82%	6	0,85%
VIZCAYA	6	0,82%	4	0,48%	18	3,22%	15	2,63%	10	1,76%	5	0,91%	2	0,28%
<b>LA RIOJA</b>	<b>1</b>	<b>0,14%</b>	<b>3</b>	<b>0,36%</b>	<b>3</b>	<b>0,54%</b>	<b>6</b>	<b>1,05%</b>	<b>4</b>	<b>0,71%</b>	<b>1</b>	<b>0,18%</b>	<b>0</b>	<b>0,00%</b>
<b>CEUTA</b>	<b>19</b>	<b>2,61%</b>	<b>19</b>	<b>2,30%</b>	<b>23</b>	<b>4,11%</b>	<b>16</b>	<b>2,80%</b>	<b>10</b>	<b>1,76%</b>	<b>22</b>	<b>4,01%</b>	<b>37</b>	<b>5,25%</b>
<b>MELILLA</b>	<b>63</b>	<b>8,64%</b>	<b>70</b>	<b>8,47%</b>	<b>53</b>	<b>9,48%</b>	<b>64</b>	<b>11,21%</b>	<b>95</b>	<b>16,75%</b>	<b>75</b>	<b>13,66%</b>	<b>110</b>	<b>15,60%</b>
<b>TOTAL ESTADO</b>	<b>729</b>	<b>100,00%</b>	<b>826</b>	<b>100,00%</b>	<b>559</b>	<b>100,00%</b>	<b>571</b>	<b>100,00%</b>	<b>567</b>	<b>100,00%</b>	<b>549</b>	<b>100,00%</b>	<b>705</b>	<b>100,00%</b>

(1) Calculado sobre el total de solicitudes presentadas en el año

# SUBSIDIO DE MOVILIDAD Y COMPENSACIÓN PARA GASTOS DE TRANSPORTE

## EVOLUCIÓN INTERANUAL DE LAS PRESTACIONES RESUELTAS

CC.AA. PROVINCIAS	2004		2005		2006		2007		2008		2009		2010	
	nº	% (1)	nº	% (1)	nº	% (1)	nº	% (1)	nº	% (1)	nº	% (1)	nº	% (1)
<b>ANDALUCÍA</b>	<b>70</b>	<b>18,52%</b>	<b>89</b>	<b>27,80%</b>	<b>71</b>	<b>25,45%</b>	<b>56</b>	<b>22,40%</b>	<b>60</b>	<b>22,22%</b>	<b>43</b>	<b>16,86%</b>	<b>53</b>	<b>14,76%</b>
ALMERÍA	8	2,12%	5	1,24%	4	1,43%	7	2,80%	5	0,93%	6	2,35%	6	1,67%
CÁDIZ	11	2,91%	15	4,15%	10	3,58%	9	3,60%	10	4,63%	1	0,39%	7	1,95%
CÓRDOBA	7	1,85%	1	4,56%	12	4,30%	6	2,40%	8	2,31%	6	2,35%	6	1,67%
GRANADA	7	1,85%	11	2,07%	5	1,79%	2	0,80%	2	0,00%	7	2,75%	8	2,23%
HUELVA	3	0,79%	5	0,41%	1	0,36%	0	0,00%	1	0,46%	5	1,96%	2	0,56%
JAÉN	4	1,06%	6	2,07%	5	1,79%	8	3,20%	1	0,46%	0	0,00%	3	0,84%
MÁLAGA	15	3,97%	20	9,13%	23	8,24%	17	6,80%	19	8,33%	6	2,35%	9	2,51%
SEVILLA	15	3,97%	26	4,15%	11	3,94%	7	2,80%	14	5,09%	12	4,71%	12	3,34%
<b>ARAGÓN</b>	<b>9</b>	<b>2,38%</b>	<b>5</b>	<b>0,83%</b>	<b>5</b>	<b>1,79%</b>	<b>4</b>	<b>1,60%</b>	<b>5</b>	<b>1,39%</b>	<b>2</b>	<b>0,78%</b>	<b>12</b>	<b>3,34%</b>
HUESCA	2	0,53%	0	0,41%	2	0,72%	1	0,40%	0	0,00%	0	0,00%	1	0,28%
TERUEL	0	0,00%	0	0,00%	0	0,00%	0	0,00%	0	0,00%	0	0,00%	0	0,00%
ZARAGOZA	7	1,85%	5	0,41%	3	1,08%	3	1,20%	5	1,39%	2	0,78%	11	3,06%
<b>ASTURIAS</b>	<b>4</b>	<b>1,06%</b>	<b>4</b>	<b>0,41%</b>	<b>4</b>	<b>1,43%</b>	<b>4</b>	<b>1,60%</b>	<b>1</b>	<b>0,00%</b>	<b>2</b>	<b>0,78%</b>	<b>7</b>	<b>1,95%</b>
<b>ILLES BALEARS</b>	<b>3</b>	<b>0,79%</b>	<b>1</b>	<b>0,41%</b>	<b>1</b>	<b>0,36%</b>	<b>0</b>	<b>0,00%</b>	<b>0</b>	<b>0,00%</b>	<b>1</b>	<b>0,39%</b>	<b>1</b>	<b>0,28%</b>
<b>CANARIAS</b>	<b>21</b>	<b>5,56%</b>	<b>14</b>	<b>3,73%</b>	<b>12</b>	<b>4,30%</b>	<b>5</b>	<b>2,00%</b>	<b>9</b>	<b>3,70%</b>	<b>19</b>	<b>7,45%</b>	<b>16</b>	<b>4,46%</b>
LAS PALMAS	19	5,03%	13	2,49%	9	3,23%	4	1,60%	8	3,24%	16	6,27%	13	3,62%
S.C. TENERIFE	2	0,53%	1	1,24%	3	1,08%	1	0,40%	1	0,46%	3	1,18%	3	0,84%
<b>CANTABRIA</b>	<b>0</b>	<b>0,00%</b>	<b>0</b>	<b>0,00%</b>	<b>0</b>	<b>0,00%</b>	<b>2</b>	<b>0,80%</b>	<b>0</b>	<b>0,00%</b>	<b>1</b>	<b>0,39%</b>	<b>2</b>	<b>0,56%</b>
<b>CASTILLA Y LEÓN</b>	<b>18</b>	<b>4,76%</b>	<b>20</b>	<b>2,90%</b>	<b>7</b>	<b>2,51%</b>	<b>5</b>	<b>2,00%</b>	<b>8</b>	<b>2,31%</b>	<b>8</b>	<b>3,14%</b>	<b>5</b>	<b>1,39%</b>
ÁVILA	3	0,79%	7	0,00%	0	0,00%	2	0,80%	1	0,00%	4	1,57%	1	0,28%
BURGOS	4	1,06%	4	1,24%	3	1,08%	2	0,80%	1	0,46%	2	0,78%	0	0,00%
LEÓN	2	0,53%	2	0,00%	0	0,00%	0	0,00%	0	0,00%	2	0,78%	2	0,56%
PALENCIA	0	0,00%	0	0,00%	0	0,00%	1	0,40%	1	0,46%	0	0,00%	0	0,00%
SALAMANCA	5	1,32%	3	1,66%	4	1,43%	0	0,00%	5	1,39%	0	0,00%	1	0,28%
SEGOVIA	1	0,26%	1	0,00%	0	0,00%	0	0,00%	0	0,00%	0	0,00%	0	0,00%
SORIA	0	0,00%	0	0,00%	0	0,00%	0	0,00%	0	0,00%	0	0,00%	0	0,00%
VALLADOLID	0	0,00%	0	0,00%	0	0,00%	0	0,00%	0	0,00%	0	0,00%	1	0,28%
ZAMORA	3	0,79%	3	0,00%	0	0,00%	0	0,00%	0	0,00%	0	0,00%	0	0,00%
<b>CASTILLA-LA MANCHA</b>	<b>1</b>	<b>0,26%</b>	<b>5</b>	<b>0,83%</b>	<b>5</b>	<b>1,79%</b>	<b>8</b>	<b>3,20%</b>	<b>7</b>	<b>2,78%</b>	<b>2</b>	<b>0,78%</b>	<b>11</b>	<b>3,06%</b>
ALBACETE	0	0,00%	2	0,83%	2	0,72%	1	0,40%	0	0,00%	0	0,00%	0	0,00%
CIUDAD REAL	0	0,00%	0	0,00%	0	0,00%	5	2,00%	7	2,78%	1	0,39%	4	1,11%
CUENCA	1	0,26%	2	0,00%	3	1,08%	0	0,00%	0	0,00%	1	0,39%	4	1,11%
GUADALAJARA	0	0,00%	1	0,00%	0	0,00%	1	0,40%	0	0,00%	0	0,00%	3	0,84%
TOLEDO	0	0,00%	0	0,00%	0	0,00%	1	0,40%	0	0,00%	0	0,00%	0	0,00%

CC.AA. PROVINCIAS	2004		2005		2006		2007		2008		2009		2010	
	nº	% (1)	nº	% (1)	nº	% (1)	nº	% (1)		% (1)		% (1)		% (1)
CATALUNYA	8	2,12%	32	4,15%	10	3,58%	19	7,60%	15	6,48%	9	3,53%	16	4,46%
BARCELONA	8	2,12%	24	3,73%	9	3,23%	19	7,60%	13	5,56%	8	3,14%	14	3,90%
GIRONA	0	0,00%	8	0,00%	0	0,00%	0	0,00%	1	0,46%	0	0,00%	1	0,28%
LLEIDA	0	0,00%	0	0,00%	0	0,00%	0	0,00%	0	0,00%	0	0,00%	1	0,28%
TARRAGONA	0	0,00%	0	0,41%	1	0,36%	0	0,00%	1	0,46%	1	0,39%	0	0,00%
<b>C. VALENCIANA</b>	<b>76</b>	<b>20,11%</b>	<b>323</b>	<b>4,98%</b>	<b>17</b>	<b>6,09%</b>	<b>11</b>	<b>4,40%</b>	<b>17</b>	<b>4,63%</b>	<b>22</b>	<b>8,63%</b>	<b>37</b>	<b>10,31%</b>
ALICANTE	70	18,52%	306	1,24%	3	1,08%	0	0,00%	4	0,00%	14	5,49%	23	6,41%
CASTELLÓN	1	0,26%	0	0,00%	0	0,00%	0	0,00%	0	0,00%	1	0,39%	0	0,00%
VALENCIA	5	1,32%	17	3,73%	14	5,02%	11	4,40%	13	4,63%	7	2,75%	14	3,90%
<b>EXTREMADURA</b>	<b>20</b>	<b>5,29%</b>	<b>8</b>	<b>2,07%</b>	<b>6</b>	<b>2,15%</b>	<b>4</b>	<b>1,60%</b>	<b>1</b>	<b>0,46%</b>	<b>2</b>	<b>0,78%</b>	<b>6</b>	<b>1,67%</b>
BADAJOS	10	2,65%	4	0,41%	2	0,72%	0	0,00%	0	0,00%	0	0,00%	2	0,56%
CÁCERES	10	2,65%	4	1,66%	4	1,43%	4	1,60%	1	0,46%	2	0,78%	4	1,11%
<b>GALICIA</b>	<b>21</b>	<b>5,56%</b>	<b>28</b>	<b>4,15%</b>	<b>11</b>	<b>3,94%</b>	<b>16</b>	<b>6,40%</b>	<b>19</b>	<b>7,41%</b>	<b>17</b>	<b>6,67%</b>	<b>11</b>	<b>3,06%</b>
A CORUÑA	12	3,17%	21	3,32%	9	3,23%	13	5,20%	12	4,63%	14	5,49%	8	2,23%
LUGO	4	1,06%	1	0,00%	0	0,00%	2	0,80%	4	1,85%	0	0,00%	1	0,28%
OURENSE	1	0,26%	3	0,41%	1	0,36%	1	0,40%	0	0,00%	2	0,78%	0	0,00%
PONTEVEDRA	4	1,06%	3	0,41%	1	0,36%	0	0,00%	3	0,93%	1	0,39%	2	0,56%
<b>MADRID</b>	<b>21</b>	<b>5,56%</b>	<b>26</b>	<b>7,47%</b>	<b>18</b>	<b>6,45%</b>	<b>5</b>	<b>2,00%</b>	<b>19</b>	<b>7,41%</b>	<b>18</b>	<b>7,06%</b>	<b>27</b>	<b>7,52%</b>
<b>MURCIA</b>	<b>23</b>	<b>6,08%</b>	<b>19</b>	<b>8,30%</b>	<b>20</b>	<b>7,17%</b>	<b>24</b>	<b>9,60%</b>	<b>3</b>	<b>1,39%</b>	<b>13</b>	<b>5,10%</b>	<b>18</b>	<b>5,01%</b>
<b>NAVARRA</b>	<b>5</b>	<b>1,32%</b>	<b>0</b>	<b>1,24%</b>	<b>3</b>	<b>1,08%</b>	<b>2</b>	<b>0,80%</b>	<b>0</b>	<b>0,00%</b>	<b>0</b>	<b>0,00%</b>	<b>0</b>	<b>0,00%</b>
<b>PAÍS VASCO</b>	<b>4</b>	<b>1,06%</b>	<b>3</b>	<b>8,30%</b>	<b>22</b>	<b>7,89%</b>	<b>4</b>	<b>1,60%</b>	<b>6</b>	<b>2,31%</b>	<b>3</b>	<b>1,18%</b>	<b>3</b>	<b>0,84%</b>
ÁLAVA	0	0,00%	0	0,41%	1	0,36%	0	0,00%	0	0,00%	0	0,00%	1	0,28%
GUIPÚZCOA	2	0,53%	3	1,24%	5	1,79%	2	0,80%	0	0,00%	3	1,18%	1	0,28%
VIZCAYA	2	0,53%	0	6,64%	16	5,73%	2	0,80%	6	2,31%	0	0,00%	1	0,28%
<b>LA RIOJA</b>	<b>2</b>	<b>0,53%</b>	<b>1</b>	<b>0,00%</b>	<b>0</b>	<b>0,00%</b>	<b>4</b>	<b>1,60%</b>	<b>0</b>	<b>0,00%</b>	<b>0</b>	<b>0,00%</b>	<b>0</b>	<b>0,00%</b>
<b>CEUTA</b>	<b>11</b>	<b>2,91%</b>	<b>20</b>	<b>5,81%</b>	<b>17</b>	<b>6,09%</b>	<b>14</b>	<b>5,60%</b>	<b>10</b>	<b>3,70%</b>	<b>20</b>	<b>7,84%</b>	<b>31</b>	<b>8,64%</b>
<b>MELILLA</b>	<b>61</b>	<b>16,14%</b>	<b>67</b>	<b>16,60%</b>	<b>50</b>	<b>17,92%</b>	<b>63</b>	<b>25,20%</b>	<b>90</b>	<b>33,80%</b>	<b>73</b>	<b>28,63%</b>	<b>103</b>	<b>28,69%</b>
<b>TOTAL ESTADO</b>	<b>378</b>	<b>100,00%</b>	<b>665</b>	<b>100,00%</b>	<b>279</b>	<b>100,00%</b>	<b>250</b>	<b>100,00%</b>	<b>270</b>	<b>100,00%</b>	<b>255</b>	<b>100,00%</b>	<b>359</b>	<b>100,00%</b>

(1) Calculado sobre el total de solicitudes resueltas en el año

## ASISTENCIA SANITARIA Y PRESTACIÓN FARMACÉUTICA

## EVOLUCIÓN INTERANUAL DE LAS PRESTACIONES RESUELTAS

CC.AA. PROVINCIAS	2004		2005		2006		2007		2008		2009		2010	
	nº	% (1)	nº	% (1)	nº	% (1)	nº	% (1)	nº	% (1)	nº	% (1)	nº	% (1)
<b>ANDALUCÍA</b>	<b>59</b>	<b>23,89%</b>	<b>79</b>	<b>38,46%</b>	<b>115</b>	<b>37,46%</b>	<b>84</b>	<b>28,19%</b>	<b>104</b>	<b>31,35%</b>	<b>84</b>	<b>28,67%</b>	<b>79</b>	<b>22,64%</b>
ALMERÍA	8	3,24%	6	4,40%	12	3,91%	10	3,36%	11	2,78%	23	7,85%	30	8,60%
CÁDIZ	4	1,62%	9	1,83%	5	1,63%	3	1,01%	24	9,52%	7	2,39%	5	1,43%
CÓRDOBA	3	1,21%	2	1,47%	5	1,63%	12	4,03%	6	1,98%	4	1,37%	8	2,29%
GRANADA	12	4,86%	23	5,49%	16	5,21%	5	1,68%	6	1,59%	5	1,71%	6	1,72%
HUELVA	7	2,83%	6	1,83%	6	1,95%	2	0,67%	5	0,00%	16	5,46%	5	1,43%
JAÉN	3	1,21%	4	1,47%	4	1,30%	9	3,02%	0	0,00%	0	0,00%	2	0,57%
MÁLAGA	15	6,07%	22	19,05%	58	18,89%	35	11,74%	38	13,49%	13	4,44%	11	3,15%
SEVILLA	7	2,83%	7	2,93%	9	2,93%	8	2,68%	14	1,98%	16	5,46%	12	3,44%
<b>ARAGÓN</b>	<b>36</b>	<b>14,57%</b>	<b>23</b>	<b>10,26%</b>	<b>29</b>	<b>9,45%</b>	<b>35</b>	<b>11,74%</b>	<b>31</b>	<b>10,32%</b>	<b>34</b>	<b>11,60%</b>	<b>42</b>	<b>12,03%</b>
HUESCA	11	4,45%	8	1,10%	3	0,98%	6	2,01%	5	1,19%	2	0,68%	2	0,57%
TERUEL	2	0,81%	1	0,73%	2	0,65%	2	0,67%	1	0,40%	3	1,02%	1	0,29%
ZARAGOZA	23	9,31%	14	8,42%	24	7,82%	27	9,06%	25	8,73%	29	9,90%	39	11,17%
<b>ASTURIAS</b>	<b>12</b>	<b>4,86%</b>	<b>11</b>	<b>4,40%</b>	<b>19</b>	<b>6,19%</b>	<b>11</b>	<b>3,69%</b>	<b>17</b>	<b>5,16%</b>	<b>23</b>	<b>7,85%</b>	<b>30</b>	<b>8,60%</b>
<b>ILLES BALEARS</b>	<b>3</b>	<b>1,21%</b>	<b>0</b>	<b>0,37%</b>	<b>1</b>	<b>0,33%</b>	<b>0</b>	<b>0,00%</b>	<b>0</b>	<b>0,00%</b>	<b>0</b>	<b>0,00%</b>	<b>3</b>	<b>0,86%</b>
<b>CANARIAS</b>	<b>4</b>	<b>1,62%</b>	<b>5</b>	<b>2,56%</b>	<b>8</b>	<b>2,61%</b>	<b>4</b>	<b>1,34%</b>	<b>8</b>	<b>2,78%</b>	<b>11</b>	<b>3,75%</b>	<b>9</b>	<b>2,58%</b>
LAS PALMAS	2	0,81%	1	1,10%	4	1,30%	1	0,34%	2	0,79%	3	1,02%	1	0,29%
S.C. TENERIFE	2	0,81%	4	1,47%	4	1,30%	3	1,01%	6	1,98%	8	2,73%	8	2,29%
<b>CANTABRIA</b>	<b>0</b>	<b>0,00%</b>	<b>0</b>	<b>0,00%</b>	<b>0</b>	<b>0,00%</b>	<b>0</b>	<b>0,00%</b>	<b>0</b>	<b>0,00%</b>	<b>0</b>	<b>0,00%</b>	<b>4</b>	<b>1,15%</b>
<b>CASTILLA Y LEÓN</b>	<b>22</b>	<b>8,91%</b>	<b>14</b>	<b>5,49%</b>	<b>17</b>	<b>5,54%</b>	<b>39</b>	<b>13,09%</b>	<b>23</b>	<b>7,14%</b>	<b>30</b>	<b>10,24%</b>	<b>24</b>	<b>6,88%</b>
ÁVILA	0	0,00%	1	0,00%	0	0,00%	3	1,01%	0	0,00%	0	0,00%	0	0,00%
BURGOS	9	3,64%	4	1,83%	7	2,28%	14	4,70%	7	2,38%	5	1,71%	2	0,57%
LEÓN	3	1,21%	1	0,73%	2	0,65%	0	0,00%	4	1,59%	0	0,00%	2	0,57%
PALENCIA	0	0,00%	0	0,00%	0	0,00%	0	0,00%	0	0,00%	0	0,00%	1	0,29%
SALAMANCA	7	2,83%	8	2,93%	8	2,61%	17	5,70%	11	2,78%	25	8,53%	17	4,87%
SEGOVIA	1	0,40%	0	0,00%	0	0,00%	0	0,00%	0	0,00%	0	0,00%	0	0,00%
SORIA	0	0,00%	0	0,00%	0	0,00%	0	0,00%	0	0,00%	0	0,00%	0	0,00%
VALLADOLID	0	0,00%	0	0,00%	0	0,00%	5	1,68%	0	0,00%	0	0,00%	2	0,57%
ZAMORA	2	0,81%	0	0,00%	0	0,00%	0	0,00%	1	0,40%	0	0,00%	0	0,00%
<b>CASTILLA-LA MANCHA</b>	<b>2</b>	<b>0,81%</b>	<b>0</b>	<b>1,47%</b>	<b>4</b>	<b>1,30%</b>	<b>9</b>	<b>3,02%</b>	<b>3</b>	<b>1,19%</b>	<b>0</b>	<b>0,00%</b>	<b>2</b>	<b>0,57%</b>
ALBACETE	1	0,40%	0	0,73%	2	0,65%	1	0,34%	0	0,00%	0	0,00%	0	0,00%
CIUDAD REAL	0	0,00%	0	0,00%	0	0,00%	7	2,35%	2	0,79%	0	0,00%	2	0,57%
CUENCA	0	0,00%	0	0,00%	0	0,00%	0	0,00%	1	0,40%	0	0,00%	0	0,00%
GUADALAJARA	1	0,40%	0	0,73%	2	0,65%	0	0,00%	0	0,00%	0	0,00%	0	0,00%
TOLEDO	0	0,00%	0	0,00%	0	0,00%	1	0,34%	0	0,00%	0	0,00%	0	0,00%

CC.AA. PROVINCIAS	2004		2005		2006		2007		2008		2009		2010	
	nº	% (1)	nº	% (1)	nº	% (1)	nº	%		%		%		%
CATALUNYA	5	2,02%	9	0,73%	2	0,65%	20	6,71%	13	3,57%	7	2,39%	21	6,02%
BARCELONA	5	2,02%	7	0,37%	1	0,33%	10	3,36%	10	3,57%	3	1,02%	11	3,15%
GIRONA	0	0,00%	0	0,00%	0	0,00%	0	0,00%	1	0,00%	2	0,68%	0	0,00%
LLEIDA	0	0,00%	0	0,00%	0	0,00%	3	1,01%	1	0,00%	2	0,68%	8	2,29%
TARRAGONA	0	0,00%	2	0,37%	1	0,33%	7	2,35%	1	0,00%	0	0,00%	2	0,57%
C. VALENCIANA	1	0,40%	1	0,00%	0	0,00%	0	0,00%	0	0,00%	9	3,07%	11	3,15%
ALICANTE	0	0,00%	0	0,00%	0	0,00%	0	0,00%	0	0,00%	5	1,71%	7	2,01%
CASTELLÓN	0	0,00%	0	0,00%	0	0,00%	0	0,00%	0	0,00%	1	0,34%	0	0,00%
VALENCIA	1	0,40%	1	0,00%	0	0,00%	0	0,00%	0	0,00%	3	1,02%	4	1,15%
EXTREMADURA	2	0,81%	6	0,73%	2	0,65%	2	0,67%	1	0,40%	1	0,34%	5	1,43%
BADAJOS	2	0,81%	3	0,37%	1	0,33%	2	0,67%	0	0,00%	0	0,00%	4	1,15%
CÁCERES	0	0,00%	3	0,37%	1	0,33%	0	0,00%	1	0,40%	1	0,34%	1	0,29%
GALICIA	55	22,27%	50	17,22%	52	16,94%	46	15,44%	63	20,63%	49	16,72%	59	16,91%
A CORUÑA	11	4,45%	10	1,83%	5	1,63%	3	1,01%	13	3,97%	4	1,37%	6	1,72%
LUGO	1	0,40%	3	0,37%	1	0,33%	3	1,01%	7	2,38%	4	1,37%	9	2,58%
OURENSE	15	6,07%	14	6,59%	22	7,17%	23	7,72%	12	3,97%	20	6,83%	21	6,02%
PONTEVEDRA	28	11,34%	23	8,42%	24	7,82%	17	5,70%	31	10,32%	21	7,17%	23	6,59%
MADRID	27	10,93%	18	4,40%	17	5,54%	14	4,70%	25	7,14%	21	7,17%	31	8,88%
MURCIA	4	1,62%	10	2,56%	7	2,28%	5	1,68%	6	1,98%	11	3,75%	9	2,58%
NAVARRA	2	0,81%	4	1,47%	5	1,63%	4	1,34%	4	1,19%	1	0,34%	7	2,01%
PAÍS VASCO	10	4,05%	18	5,49%	17	5,54%	21	7,05%	16	5,16%	11	3,75%	6	1,72%
ÁLAVA	2	0,81%	3	0,37%	1	0,33%	0	0,00%	0	0,00%	0	0,00%	0	0,00%
GUIPÚZCOA	4	1,62%	10	4,40%	14	4,56%	8	2,68%	13	5,16%	7	2,39%	3	0,86%
VIZCAYA	4	1,62%	5	0,73%	2	0,65%	13	4,36%	3	0,00%	4	1,37%	3	0,86%
LA RIOJA	1	0,40%	0	1,83%	5	1,63%	1	0,34%	5	1,19%	0	0,00%	1	0,29%
CEUTA	1	0,40%	4	1,47%	4	1,30%	3	1,01%	2	0,79%	1	0,34%	6	1,72%
MELILLA	1	0,40%	1	1,10%	3	0,98%	0	0,00%	0	0,00%	0	0,00%	0	0,00%
<b>TOTAL ESTADO</b>	<b>247</b>	<b>100,00%</b>	<b>253</b>	<b>100,00%</b>	<b>307</b>	<b>100,00%</b>	<b>298</b>	<b>100,00%</b>	<b>321</b>	<b>100,00%</b>	<b>293</b>	<b>100,00%</b>	<b>349</b>	<b>100,00%</b>

(1) Calculado sobre el total de solicitudes resueltas en el año

## TOTAL PRESTACIONES

## EVOLUCIÓN INTERANUAL DE LAS PRESTACIONES RESUELTAS

CC.AA. PROVINCIAS	2004		2005		2006		2007		2008		2009		2010	
	nº	% (1)	nº	% (1)	nº	% (1)	nº	% (1)	nº	% (1)	nº	% (1)	nº	% (1)
<b>ANDALUCÍA</b>	<b>129</b>	<b>20,64%</b>	<b>168</b>	<b>18,30%</b>	<b>186</b>	<b>31,74%</b>	<b>140</b>	<b>25,55%</b>	<b>164</b>	<b>27,75%</b>	<b>127</b>	<b>23,18%</b>	<b>132</b>	<b>18,64%</b>
ALMERÍA	16	2,56%	11	1,20%	16	2,73%	17	3,10%	16	2,71%	29	5,29%	36	5,08%
CÁDIZ	15	2,40%	24	2,61%	15	2,56%	12	2,19%	34	5,75%	8	1,46%	12	1,69%
CÓRDOBA	10	1,60%	3	0,33%	17	2,90%	18	3,28%	14	2,37%	10	1,82%	14	1,98%
GRANADA	19	3,04%	34	3,70%	21	3,58%	7	1,28%	8	1,35%	12	2,19%	14	1,98%
HUELVA	10	1,60%	11	1,20%	7	1,19%	2	0,36%	6	1,02%	21	3,83%	7	0,99%
JAÉN	7	1,12%	10	1,09%	9	1,54%	17	3,10%	1	0,17%	0	0,00%	5	0,71%
MÁLAGA	30	4,80%	42	4,58%	81	13,82%	52	9,49%	57	9,64%	19	3,47%	20	2,82%
SEVILLA	22	3,52%	33	3,59%	20	3,41%	15	2,74%	28	4,74%	28	5,11%	24	3,39%
<b>ARAGÓN</b>	<b>45</b>	<b>7,20%</b>	<b>28</b>	<b>3,05%</b>	<b>34</b>	<b>5,80%</b>	<b>39</b>	<b>7,12%</b>	<b>36</b>	<b>6,09%</b>	<b>36</b>	<b>6,57%</b>	<b>54</b>	<b>7,63%</b>
HUESCA	13	2,08%	8	0,87%	5	0,85%	7	1,28%	5	0,85%	2	0,36%	3	0,42%
TERUEL	2	0,32%	1	0,11%	2	0,34%	2	0,36%	1	0,17%	3	0,55%	1	0,14%
ZARAGOZA	30	4,80%	19	2,07%	27	4,61%	30	5,47%	30	5,08%	31	5,66%	50	7,06%
<b>ASTURIAS</b>	<b>16</b>	<b>2,56%</b>	<b>15</b>	<b>1,63%</b>	<b>23</b>	<b>3,92%</b>	<b>15</b>	<b>2,74%</b>	<b>18</b>	<b>3,05%</b>	<b>25</b>	<b>4,56%</b>	<b>37</b>	<b>5,23%</b>
<b>ILLES BALEARS</b>	<b>6</b>	<b>0,96%</b>	<b>1</b>	<b>0,11%</b>	<b>2</b>	<b>0,34%</b>	<b>0</b>	<b>0,00%</b>	<b>0</b>	<b>0,00%</b>	<b>1</b>	<b>0,18%</b>	<b>4</b>	<b>0,56%</b>
<b>CANARIAS</b>	<b>25</b>	<b>4,00%</b>	<b>19</b>	<b>2,07%</b>	<b>20</b>	<b>3,41%</b>	<b>9</b>	<b>1,64%</b>	<b>17</b>	<b>2,88%</b>	<b>30</b>	<b>5,47%</b>	<b>25</b>	<b>3,53%</b>
LAS PALMAS	21	3,36%	14	1,53%	13	2,22%	5	0,91%	10	1,69%	19	3,47%	14	1,98%
S.C. TENERIFE	4	0,64%	5	0,54%	7	1,19%	4	0,73%	7	1,18%	11	2,01%	11	1,55%
<b>CANTABRIA</b>	<b>0</b>	<b>0,00%</b>	<b>0</b>	<b>0,00%</b>	<b>0</b>	<b>0,00%</b>	<b>2</b>	<b>0,36%</b>	<b>0</b>	<b>0,00%</b>	<b>1</b>	<b>0,18%</b>	<b>6</b>	<b>0,85%</b>
<b>CASTILLA Y LEÓN</b>	<b>40</b>	<b>6,40%</b>	<b>34</b>	<b>3,70%</b>	<b>24</b>	<b>4,10%</b>	<b>44</b>	<b>8,03%</b>	<b>31</b>	<b>5,25%</b>	<b>38</b>	<b>6,93%</b>	<b>29</b>	<b>4,10%</b>
ÁVILA	3	0,48%	8	0,87%	0	0,00%	5	0,91%	1	0,17%	4	0,73%	1	0,14%
BURGOS	13	2,08%	8	0,87%	10	1,71%	16	2,92%	8	1,35%	7	1,28%	2	0,28%
LEÓN	5	0,80%	3	0,33%	2	0,34%	0	0,00%	4	0,68%	2	0,36%	4	0,56%
PALENCIA	0	0,00%	0	0,00%	0	0,00%	1	0,18%	1	0,17%	0	0,00%	1	0,14%
SALAMANCA	12	1,92%	11	1,20%	12	2,05%	17	3,10%	16	2,71%	25	4,56%	18	2,54%
SEGOVIA	2	0,32%	1	0,11%	0	0,00%	0	0,00%	0	0,00%	0	0,00%	0	0,00%
SORIA	0	0,00%	0	0,00%	0	0,00%	0	0,00%	0	0,00%	0	0,00%	0	0,00%
VALLADOLID	0	0,00%	0	0,00%	0	0,00%	5	0,91%	0	0,00%	0	0,00%	3	0,42%
ZAMORA	5	0,80%	3	0,33%	0	0,00%	0	0,00%	1	0,17%	0	0,00%	0	0,00%
<b>CASTILLA-LA MANCHA</b>	<b>3</b>	<b>0,48%</b>	<b>5</b>	<b>0,54%</b>	<b>9</b>	<b>1,54%</b>	<b>17</b>	<b>3,10%</b>	<b>10</b>	<b>1,69%</b>	<b>2</b>	<b>0,36%</b>	<b>13</b>	<b>1,84%</b>
ALBACETE	1	0,16%	2	0,22%	4	0,68%	2	0,36%	0	0,00%	0	0,00%	0	0,00%
CIUDAD REAL	0	0,00%	0	0,00%	0	0,00%	12	2,19%	9	1,52%	1	0,18%	6	0,85%
CUENCA	1	0,16%	2	0,22%	3	0,51%	0	0,00%	1	0,17%	1	0,18%	4	0,56%
GUADALAJARA	1	0,16%	1	0,11%	2	0,34%	1	0,18%	0	0,00%	0	0,00%	3	0,42%
TOLEDO	0	0,00%	0	0,00%	0	0,00%	2	0,36%	0	0,00%	0	0,00%	0	0,00%

CC.AA. PROVINCIAS	2004		2005		2006		2007		2008		2009		2010	
	nº	%	nº	%	nº	%	nº	% (1)	nº	% (1)	nº	% (1)	nº	%
CATALUNYA	13	2,08%	41	4,47%	12	2,05%	39	7,12%	28	4,74%	16	2,92%	37	5,23%
BARCELONA	13	2,08%	31	3,38%	10	1,71%	29	5,29%	23	3,89%	11	2,01%	25	3,53%
GIRONA	0	0,00%	8	0,87%	0	0,00%	0	0,00%	2	0,34%	2	0,36%	1	0,14%
LLEIDA	0	0,00%	0	0,00%	0	0,00%	3	0,55%	1	0,17%	2	0,36%	9	1,27%
TARRAGONA	0	0,00%	2	0,22%	2	0,34%	7	1,28%	2	0,34%	1	0,18%	2	0,28%
<b>C. VALENCIANA</b>	<b>77</b>	<b>12,32%</b>	<b>324</b>	<b>35,29%</b>	<b>17</b>	<b>2,90%</b>	<b>11</b>	<b>2,01%</b>	<b>17</b>	<b>2,88%</b>	<b>31</b>	<b>5,66%</b>	<b>48</b>	<b>6,78%</b>
ALICANTE	70	11,20%	306	33,33%	3	0,51%	0	0,00%	4	0,68%	19	3,47%	30	4,24%
CASTELLÓN	1	0,16%	0	0,00%	0	0,00%	0	0,00%	0	0,00%	2	0,36%	0	0,00%
VALENCIA	6	0,96%	18	1,96%	14	2,39%	11	2,01%	13	2,20%	10	1,82%	18	2,54%
<b>EXTREMADURA</b>	<b>22</b>	<b>3,52%</b>	<b>14</b>	<b>1,53%</b>	<b>8</b>	<b>1,37%</b>	<b>6</b>	<b>1,09%</b>	<b>2</b>	<b>0,34%</b>	<b>3</b>	<b>0,55%</b>	<b>11</b>	<b>1,55%</b>
BADAJOS	12	1,92%	7	0,76%	3	0,51%	2	0,36%	0	0,00%	0	0,00%	6	0,85%
CÁCERES	10	1,60%	7	0,76%	5	0,85%	4	0,73%	2	0,34%	3	0,55%	5	0,71%
<b>GALICIA</b>	<b>76</b>	<b>12,16%</b>	<b>78</b>	<b>8,50%</b>	<b>63</b>	<b>10,75%</b>	<b>62</b>	<b>11,31%</b>	<b>82</b>	<b>13,87%</b>	<b>66</b>	<b>12,04%</b>	<b>70</b>	<b>9,89%</b>
A CORUÑA	23	3,68%	31	3,38%	14	2,39%	16	2,92%	25	4,23%	18	3,28%	14	1,98%
LUGO	5	0,80%	4	0,44%	1	0,17%	5	0,91%	11	1,86%	4	0,73%	10	1,41%
OURENSE	16	2,56%	17	1,85%	23	3,92%	24	4,38%	12	2,03%	22	4,01%	21	2,97%
PONTEVEDRA	32	5,12%	26	2,83%	25	4,27%	17	3,10%	34	5,75%	22	4,01%	25	3,53%
<b>MADRID</b>	<b>48</b>	<b>7,68%</b>	<b>44</b>	<b>4,79%</b>	<b>35</b>	<b>5,97%</b>	<b>19</b>	<b>3,47%</b>	<b>44</b>	<b>7,45%</b>	<b>39</b>	<b>7,12%</b>	<b>58</b>	<b>8,19%</b>
<b>MURCIA</b>	<b>27</b>	<b>4,32%</b>	<b>29</b>	<b>3,16%</b>	<b>27</b>	<b>4,61%</b>	<b>29</b>	<b>5,29%</b>	<b>9</b>	<b>1,52%</b>	<b>24</b>	<b>4,38%</b>	<b>27</b>	<b>3,81%</b>
<b>NAVARRA</b>	<b>7</b>	<b>1,12%</b>	<b>4</b>	<b>0,44%</b>	<b>8</b>	<b>1,37%</b>	<b>6</b>	<b>1,09%</b>	<b>4</b>	<b>0,68%</b>	<b>1</b>	<b>0,18%</b>	<b>7</b>	<b>0,99%</b>
<b>PAÍS VASCO</b>	<b>14</b>	<b>2,24%</b>	<b>21</b>	<b>2,29%</b>	<b>39</b>	<b>6,66%</b>	<b>25</b>	<b>4,56%</b>	<b>22</b>	<b>3,72%</b>	<b>14</b>	<b>2,55%</b>	<b>9</b>	<b>1,27%</b>
ÁLAVA	2	0,32%	3	0,33%	2	0,34%	0	0,00%	0	0,00%	0	0,00%	1	0,14%
GUIPÚZCOA	6	0,96%	13	1,42%	19	3,24%	10	1,82%	13	2,20%	10	1,82%	4	0,56%
VIZCAYA	6	0,96%	5	0,54%	18	3,07%	15	2,74%	9	1,52%	4	0,73%	4	0,56%
<b>LA RIOJA</b>	<b>3</b>	<b>0,48%</b>	<b>1</b>	<b>0,11%</b>	<b>5</b>	<b>0,85%</b>	<b>5</b>	<b>0,91%</b>	<b>5</b>	<b>0,85%</b>	<b>0</b>	<b>0,00%</b>	<b>1</b>	<b>0,14%</b>
<b>CEUTA</b>	<b>12</b>	<b>1,92%</b>	<b>24</b>	<b>2,61%</b>	<b>21</b>	<b>3,58%</b>	<b>17</b>	<b>3,10%</b>	<b>12</b>	<b>2,03%</b>	<b>21</b>	<b>3,83%</b>	<b>37</b>	<b>5,23%</b>
<b>MELILLA</b>	<b>62</b>	<b>9,92%</b>	<b>68</b>	<b>7,41%</b>	<b>53</b>	<b>9,04%</b>	<b>63</b>	<b>11,50%</b>	<b>90</b>	<b>15,23%</b>	<b>73</b>	<b>13,32%</b>	<b>103</b>	<b>14,55%</b>
<b>TOTAL ESTADO</b>	<b>625</b>	<b>100,00%</b>	<b>918</b>	<b>100,00%</b>	<b>586</b>	<b>100,00%</b>	<b>548</b>	<b>100,00%</b>	<b>591</b>	<b>100,00%</b>	<b>548</b>	<b>100,00%</b>	<b>708</b>	<b>100,00%</b>

(1) Calculado sobre el total de solicitudes resueltas en el año





CC.AA. PROVINCIAS	2004		2005		2006		2007		2008		2009		2010	
	nº	% (1)	nº	% (1)	nº	% (1)	nº	% (1)		% (1)		% (1)		% (1)
CATALUNYA	5	3,55%	16	7,69%	6	6,59%	12	12,90%	5	6,35%	3	3,53%	6	5,77%
BARCELONA	5	3,55%	16	7,69%	6	6,59%	12	12,90%	4	4,76%	3	3,53%	6	5,77%
GIRONA	0	0,00%	0	0,00%	0	0,00%	0	0,00%	1	1,59%	0	0,00%	0	0,00%
LLEIDA	0	0,00%	0	0,00%	0	0,00%	0	0,00%	0	0,00%	0	0,00%	0	0,00%
TARRAGONA	0	0,00%	0	0,00%	0	0,00%	0	0,00%	0	0,00%	0	0,00%	0	0,00%
C. VALENCIANA	18	12,77%	13	1,28%	1	1,10%	1	1,08%	1	0,00%	5	5,88%	7	6,73%
ALICANTE	17	12,06%	9	0,00%	0	0,00%	0	0,00%	1	0,00%	4	4,71%	3	2,88%
CASTELLÓN	1	0,71%	0	0,00%	0	0,00%	0	0,00%	0	0,00%	1	1,18%	0	0,00%
VALENCIA	0	0,00%	4	1,28%	1	1,10%	1	1,08%	0	0,00%	0	0,00%	4	3,85%
EXTREMADURA	3	2,13%	0	3,85%	3	3,30%	1	1,08%	1	1,59%	2	2,35%	1	0,96%
BADAJOS	1	0,71%	0	1,28%	1	1,10%	0	0,00%	0	0,00%	0	0,00%	1	0,96%
CÁCERES	2	1,42%	0	2,56%	2	2,20%	1	1,08%	1	1,59%	2	2,35%	0	0,00%
GALICIA	8	5,67%	5	6,41%	6	6,59%	7	7,53%	10	14,29%	7	8,24%	4	3,85%
A CORUÑA	3	2,13%	4	5,13%	5	5,49%	5	5,38%	5	6,35%	6	7,06%	4	3,85%
LUGO	2	1,42%	0	0,00%	0	0,00%	2	2,15%	3	4,76%	0	0,00%	0	0,00%
OURENSE	0	0,00%	0	0,00%	0	0,00%	0	0,00%	0	0,00%	0	0,00%	0	0,00%
PONTEVEDRA	3	2,13%	1	1,28%	1	1,10%	0	0,00%	2	3,17%	1	1,18%	0	0,00%
MADRID	3	2,13%	0	3,85%	3	3,30%	1	1,08%	1	1,59%	3	3,53%	2	1,92%
MURCIA	12	8,51%	7	7,69%	6	6,59%	4	4,30%	0	0,00%	4	4,71%	4	3,85%
NAVARRA	5	3,55%	0	3,85%	3	3,30%	0	0,00%	0	0,00%	0	0,00%	0	0,00%
PAÍS VASCO	2	1,42%	2	6,41%	7	7,69%	1	1,08%	0	0,00%	2	2,35%	1	0,96%
ÁLAVA	0	0,00%	0	1,28%	1	1,10%	0	0,00%	0	0,00%	0	0,00%	1	0,96%
GUIPÚZCOA	2	1,42%	2	3,85%	5	5,49%	1	1,08%	0	0,00%	2	2,35%	0	0,00%
VIZCAYA	0	0,00%	0	1,28%	1	1,10%	0	0,00%	0	0,00%	0	0,00%	0	0,00%
LA RIOJA	2	1,42%	1	0,00%	0	0,00%	3	3,23%	0	0,00%	0	0,00%	0	0,00%
CEUTA	7	4,96%	10	6,41%	6	6,59%	5	5,38%	3	4,76%	3	3,53%	8	7,69%
MELILLA	35	24,82%	31	28,21%	28	30,77%	42	45,16%	41	58,73%	44	51,76%	58	55,77%
<b>TOTAL ESTADO</b>	<b>141</b>	<b>100,00%</b>	<b>121</b>	<b>100,00%</b>	<b>91</b>	<b>100,00%</b>	<b>93</b>	<b>100,00%</b>	<b>71</b>	<b>100,00%</b>	<b>85</b>	<b>100,00%</b>	<b>104</b>	<b>100,00%</b>

(1) Calculado sobre el total de solicitudes resueltas en el año

## ASISTENCIA SANITARIA Y PRESTACIÓN FARMACÉUTICA

## EVOLUCIÓN INTERANUAL DE LAS PRESTACIONES APROBADAS

CC.AA. PROVINCIAS	2004		2005		2006		2007		2008		2009		2010	
	nº	% (1)	nº	% (1)	nº	% (1)	nº	% (1)	nº	% (1)	nº	% (1)	nº	% (1)
<b>ANDALUCÍA</b>	18	15,13%	25	23,02%	36	23,08%	26	18,57%	15	7,69%	15	10,56%	19	12,75%
ALMERÍA	5	4,20%	3	6,47%	9	5,77%	4	2,86%	3	0,96%	9	6,34%	11	7,38%
CÁDIZ	1	0,84%	0	0,00%	0	0,00%	0	0,00%	0	0,00%	0	0,00%	0	0,00%
CÓRDOBA	0	0,00%	2	1,44%	2	1,28%	7	5,00%	3	2,88%	1	0,70%	1	0,67%
GRANADA	1	0,84%	6	0,72%	2	1,28%	1	0,71%	1	0,00%	0	0,00%	2	1,34%
HUELVA	5	4,20%	5	0,00%	1	0,64%	2	1,43%	2	0,00%	3	2,11%	0	0,00%
JAÉN	1	0,84%	1	2,16%	3	1,92%	1	0,71%	0	0,00%	0	0,00%	2	1,34%
MÁLAGA	5	4,20%	8	12,23%	19	12,18%	11	7,86%	6	3,85%	1	0,70%	3	2,01%
SEVILLA	0	0,00%	0	0,00%	0	0,00%	0	0,00%	0	0,00%	1	0,70%	0	0,00%
<b>ARAGÓN</b>	21	17,65%	12	13,67%	20	12,82%	22	15,71%	21	16,35%	20	14,08%	22	14,77%
HUESCA	9	7,56%	6	2,16%	3	1,92%	3	2,14%	4	2,88%	2	1,41%	2	1,34%
TERUEL	2	1,68%	1	0,72%	1	0,64%	0	0,00%	1	0,96%	3	2,11%	1	0,67%
ZARAGOZA	10	8,40%	5	10,79%	16	10,26%	19	13,57%	16	12,50%	15	10,56%	19	12,75%
<b>ASTURIAS</b>	5	4,20%	4	5,76%	10	6,41%	6	4,29%	12	10,58%	14	9,86%	15	10,07%
<b>ILLES BALEARS</b>	1	0,84%	0	0,00%	0	0,00%	0	0,00%	0	0,00%	0	0,00%	1	0,67%
<b>CANARIAS</b>	2	1,68%	2	2,16%	3	1,92%	0	0,00%	3	1,92%	3	2,11%	5	3,36%
LAS PALMAS	0	0,00%	1	0,72%	1	0,64%	0	0,00%	0	0,00%	0	0,00%	0	0,00%
S.C. TENERIFE	2	1,68%	1	1,44%	2	1,28%	0	0,00%	3	1,92%	3	2,11%	5	3,36%
<b>CANTABRIA</b>	0	0,00%	0	0,00%	0	0,00%	0	0,00%	0	0,00%	0	0,00%	2	1,34%
<b>CASTILLA Y LEÓN</b>	11	9,24%	9	9,35%	15	9,62%	30	21,43%	18	12,50%	26	18,31%	15	10,07%
ÁVILA	0	0,00%	0	0,00%	0	0,00%	3	2,14%	0	0,00%	0	0,00%	0	0,00%
BURGOS	7	5,88%	3	2,88%	6	3,85%	9	6,43%	6	4,81%	5	3,52%	2	1,34%
LEÓN	1	0,84%	1	0,72%	1	0,64%	0	0,00%	1	0,96%	0	0,00%	1	0,67%
PALENCIA	0	0,00%	0	0,00%	0	0,00%	0	0,00%	0	0,00%	0	0,00%	1	0,67%
SALAMANCA	2	1,68%	5	5,76%	8	5,13%	13	9,29%	10	5,77%	21	14,79%	9	6,04%
SEGOVIA	0	0,00%	0	0,00%	0	0,00%	0	0,00%	0	0,00%	0	0,00%	0	0,00%
SORIA	0	0,00%	0	0,00%	0	0,00%	0	0,00%	0	0,00%	0	0,00%	0	0,00%
VALLADOLID	0	0,00%	0	0,00%	0	0,00%	5	3,57%	0	0,00%	0	0,00%	2	1,34%
ZAMORA	1	0,84%	0	0,00%	0	0,00%	0	0,00%	1	0,96%	0	0,00%	0	0,00%
<b>CASTILLA-LA MANCHA</b>	2	1,68%	0	0,00%	0	0,00%	3	2,14%	1	0,96%	0	0,00%	0	0,00%
ALBACETE	1	0,84%	0	0,00%	0	0,00%	1	0,71%	0	0,00%	0	0,00%	0	0,00%
CIUDAD REAL	0	0,00%	0	0,00%	0	0,00%	1	0,71%	0	0,00%	0	0,00%	0	0,00%
CUENCA	0	0,00%	0	0,00%	0	0,00%	0	0,00%	1	0,96%	0	0,00%	0	0,00%
GUADALAJARA	1	0,84%	0	0,00%	0	0,00%	0	0,00%	0	0,00%	0	0,00%	0	0,00%
TOLEDO	0	0,00%	0	0,00%	0	0,00%	1	0,71%	0	0,00%	0	0,00%	0	0,00%

CC.AA. PROVINCIAS	2004		2005		2006		2007		2008		2009		2010	
	nº	% (1)	nº	% (1)	nº	% (1)	nº	%		%		%		%
<b>CATALUNYA</b>	1	0,84%	2	0,72%	1	0,64%	0	0,00%	1	0,00%	4	2,82%	0	0,00%
BARCELONA	1	0,84%	2	0,72%	1	0,64%	0	0,00%	1	0,00%	2	1,41%	0	0,00%
GIRONA	0	0,00%	0	0,00%	0	0,00%	0	0,00%	0	0,00%	2	1,41%	0	0,00%
LLEIDA	0	0,00%	0	0,00%	0	0,00%	0	0,00%	0	0,00%	0	0,00%	0	0,00%
TARRAGONA	0	0,00%	0	0,00%	0	0,00%	0	0,00%	0	0,00%	0	0,00%	0	0,00%
<b>C. VALENCIANA</b>	0	0,00%	0	0,00%	0	0,00%	0	0,00%	0	0,00%	8	5,63%	7	4,70%
ALICANTE	0	0,00%	0	0,00%	0	0,00%	0	0,00%	0	0,00%	4	2,82%	4	2,68%
CASTELLÓN	0	0,00%	0	0,00%	0	0,00%	0	0,00%	0	0,00%	1	0,70%	0	0,00%
VALENCIA	0	0,00%	0	0,00%	0	0,00%	0	0,00%	0	0,00%	3	2,11%	3	2,01%
<b>EXTREMADURA</b>	2	1,68%	4	1,44%	2	1,28%	2	1,43%	1	0,96%	1	0,70%	1	0,67%
BADAJOS	2	1,68%	3	0,72%	1	0,64%	2	1,43%	0	0,00%	0	0,00%	1	0,67%
CÁCERES	0	0,00%	1	0,72%	1	0,64%	0	0,00%	1	0,96%	1	0,70%	0	0,00%
<b>GALICIA</b>	43	36,13%	29	28,06%	44	28,21%	31	22,14%	41	32,69%	32	22,54%	40	26,85%
A CORUÑA	6	5,04%	1	2,16%	3	1,92%	1	0,71%	0	0,00%	0	0,00%	1	0,67%
LUGO	1	0,84%	2	0,72%	1	0,64%	0	0,00%	7	5,77%	3	2,11%	9	6,04%
OURENSE	11	9,24%	10	8,63%	16	10,26%	17	12,14%	8	6,73%	15	10,56%	16	10,74%
PONTEVEDRA	25	21,01%	16	16,55%	24	15,38%	13	9,29%	26	20,19%	14	9,86%	14	9,40%
<b>MADRID</b>	6	5,04%	5	1,44%	2	1,28%	5	3,57%	4	1,92%	8	5,63%	8	5,37%
MURCIA	0	0,00%	1	0,00%	0	0,00%	0	0,00%	0	0,00%	0	0,00%	0	0,00%
NAVARRA	0	0,00%	4	1,44%	3	1,92%	2	1,43%	1	0,96%	1	0,70%	7	4,70%
<b>PAÍS VASCO</b>	5	4,20%	13	7,91%	13	8,33%	10	7,14%	13	11,54%	9	6,34%	3	2,01%
ÁLAVA	2	1,68%	3	0,72%	1	0,64%	0	0,00%	0	0,00%	0	0,00%	0	0,00%
GUIPÚZCOA	1	0,84%	8	5,76%	10	6,41%	7	5,00%	12	11,54%	6	4,23%	2	1,34%
VIZCAYA	2	1,68%	2	1,44%	2	1,28%	3	2,14%	1	0,00%	3	2,11%	1	0,67%
LA RIOJA	1	0,84%	0	2,16%	3	1,92%	1	0,71%	3	1,92%	0	0,00%	1	0,67%
CEUTA	0	0,00%	4	0,72%	1	0,64%	2	1,43%	0	0,00%	1	0,70%	3	2,01%
MELILLA	1	0,84%	1	2,16%	3	1,92%	0	0,00%	0	0,00%	0	0,00%	0	0,00%
<b>TOTAL ESTADO</b>	119	100,00%	115	100,00%	156	100,00%	140	100,00%	134	100,00%	142	100,00%	149	100,00%

(1) Calculado sobre el total de solicitudes resueltas en el año

**TOTAL PRESTACIONES**
**EVOLUCIÓN INTERANUAL DE LAS PRESTACIONES APROBADAS**

CC.AA. PROVINCIAS	2004		2005		2006		2007		2008		2009		2010	
	nº	% (1)	nº	% (1)	nº	% (1)	nº	% (1)	nº	% (1)	nº	% (1)	nº	% (1)
<b>ANDALUCÍA</b>	<b>35</b>	<b>13,46%</b>	<b>43</b>	<b>18,22%</b>	<b>45</b>	<b>18,22%</b>	<b>35</b>	<b>15,02%</b>	<b>16</b>	<b>7,80%</b>	<b>19</b>	<b>8,37%</b>	<b>25</b>	<b>9,88%</b>
ALMERÍA	6	2,31%	4	1,69%	10	4,05%	4	1,72%	3	1,46%	11	4,85%	12	4,74%
CÁDIZ	6	2,31%	6	2,54%	2	0,81%	5	2,15%	1	0,49%	0	0,00%	2	0,79%
CÓRDOBA	0	0,00%	2	0,85%	4	1,62%	9	3,86%	3	1,46%	1	0,44%	1	0,40%
GRANADA	2	0,77%	8	3,39%	3	1,21%	1	0,43%	1	0,49%	2	0,88%	5	1,98%
HUELVA	6	2,31%	6	2,54%	1	0,40%	2	0,86%	2	0,98%	3	1,32%	0	0,00%
JAÉN	4	1,54%	3	1,27%	4	1,62%	2	0,86%	0	0,00%	0	0,00%	2	0,79%
MÁLAGA	8	3,08%	13	5,51%	21	8,50%	12	5,15%	6	2,93%	1	0,44%	3	1,19%
SEVILLA	3	1,15%	1	0,42%	0	0,00%	0	0,00%	0	0,00%	1	0,44%	0	0,00%
<b>ARAGÓN</b>	<b>22</b>	<b>8,46%</b>	<b>12</b>	<b>5,08%</b>	<b>21</b>	<b>8,50%</b>	<b>23</b>	<b>9,87%</b>	<b>22</b>	<b>10,73%</b>	<b>21</b>	<b>9,25%</b>	<b>22</b>	<b>8,70%</b>
HUESCA	9	3,46%	6	2,54%	3	1,21%	3	1,29%	4	1,95%	2	0,88%	2	0,79%
TERUEL	2	0,77%	1	0,42%	1	0,40%	0	0,00%	1	0,49%	3	1,32%	1	0,40%
ZARAGOZA	11	4,23%	5	2,12%	17	6,88%	20	8,58%	17	8,29%	16	7,05%	19	7,51%
<b>ASTURIAS</b>	<b>7</b>	<b>2,69%</b>	<b>6</b>	<b>2,54%</b>	<b>11</b>	<b>4,45%</b>	<b>6</b>	<b>2,58%</b>	<b>12</b>	<b>5,85%</b>	<b>14</b>	<b>6,17%</b>	<b>16</b>	<b>6,32%</b>
<b>ILLES BALEARS</b>	<b>4</b>	<b>1,54%</b>	<b>0</b>	<b>0,00%</b>	<b>1</b>	<b>0,40%</b>	<b>0</b>	<b>0,00%</b>	<b>0</b>	<b>0,00%</b>	<b>0</b>	<b>0,00%</b>	<b>1</b>	<b>0,40%</b>
<b>CANARIAS</b>	<b>14</b>	<b>5,38%</b>	<b>9</b>	<b>3,81%</b>	<b>6</b>	<b>2,43%</b>	<b>1</b>	<b>0,43%</b>	<b>7</b>	<b>3,41%</b>	<b>9</b>	<b>3,96%</b>	<b>8</b>	<b>3,16%</b>
LAS PALMAS	12	4,62%	7	2,97%	4	1,62%	0	0,00%	4	1,95%	5	2,20%	3	1,19%
S.C. TENERIFE	2	0,77%	2	0,85%	2	0,81%	1	0,43%	3	1,46%	4	1,76%	5	1,98%
<b>CANTABRIA</b>	<b>0</b>	<b>0,00%</b>	<b>0</b>	<b>0,00%</b>	<b>0</b>	<b>0,00%</b>	<b>1</b>	<b>0,43%</b>	<b>0</b>	<b>0,00%</b>	<b>1</b>	<b>0,44%</b>	<b>4</b>	<b>1,58%</b>
<b>CASTILLA Y LEÓN</b>	<b>16</b>	<b>6,15%</b>	<b>17</b>	<b>7,20%</b>	<b>22</b>	<b>8,91%</b>	<b>33</b>	<b>14,16%</b>	<b>21</b>	<b>10,24%</b>	<b>26</b>	<b>11,45%</b>	<b>16</b>	<b>6,32%</b>
ÁVILA	1	0,38%	4	1,69%	0	0,00%	5	2,15%	0	0,00%	0	0,00%	0	0,00%
BURGOS	8	3,08%	4	1,69%	9	3,64%	9	3,86%	7	3,41%	5	2,20%	2	0,79%
LEÓN	2	0,77%	1	0,42%	1	0,40%	0	0,00%	1	0,49%	0	0,00%	1	0,40%
PALENCIA	0	0,00%	0	0,00%	0	0,00%	1	0,43%	1	0,49%	0	0,00%	1	0,40%
SALAMANCA	4	1,54%	6	2,54%	12	4,86%	13	5,58%	11	5,37%	21	9,25%	9	3,56%
SEGOVIA	0	0,00%	0	0,00%	0	0,00%	0	0,00%	0	0,00%	0	0,00%	0	0,00%
SORIA	0	0,00%	0	0,00%	0	0,00%	0	0,00%	0	0,00%	0	0,00%	0	0,00%
VALLADOLID	0	0,00%	0	0,00%	0	0,00%	5	2,15%	0	0,00%	0	0,00%	3	1,19%
ZAMORA	1	0,38%	2	0,85%	0	0,00%	0	0,00%	1	0,49%	0	0,00%	0	0,00%
<b>CASTILLA-LA MANCHA</b>	<b>3</b>	<b>1,15%</b>	<b>1</b>	<b>0,42%</b>	<b>0</b>	<b>0,00%</b>	<b>4</b>	<b>1,72%</b>	<b>1</b>	<b>0,49%</b>	<b>0</b>	<b>0,00%</b>	<b>0</b>	<b>0,00%</b>
ALBACETE	1	0,38%	0	0,00%	0	0,00%	2	0,86%	0	0,00%	0	0,00%	0	0,00%
CIUDAD REAL	0	0,00%	0	0,00%	0	0,00%	1	0,43%	0	0,00%	0	0,00%	0	0,00%
CUENCA	1	0,38%	1	0,42%	0	0,00%	0	0,00%	1	0,49%	0	0,00%	0	0,00%
GUADALAJARA	1	0,38%	0	0,00%	0	0,00%	0	0,00%	0	0,00%	0	0,00%	0	0,00%
TOLEDO	0	0,00%	0	0,00%	0	0,00%	1	0,43%	0	0,00%	0	0,00%	0	0,00%

CC.AA. PROVINCIAS	2004		2005		2006		2007		2008		2009		2010	
	nº	%	nº	%	nº	%	nº	%(1)	nº	%(1)	nº	%(1)	nº	%
<b>CATALUNYA</b>	6	2,31%	18	7,63%	7	2,83%	12	5,15%	6	2,93%	7	3,08%	6	2,37%
BARCELONA	6	2,31%	18	7,63%	7	2,83%	12	5,15%	5	2,44%	5	2,20%	6	2,37%
GIRONA	0	0,00%	0	0,00%	0	0,00%	0	0,00%	1	0,49%	2	0,88%	0	0,00%
LLEIDA	0	0,00%	0	0,00%	0	0,00%	0	0,00%	0	0,00%	0	0,00%	0	0,00%
TARRAGONA	0	0,00%	0	0,00%	0	0,00%	0	0,00%	0	0,00%	0	0,00%	0	0,00%
<b>C. VALENCIANA</b>	18	6,92%	13	5,51%	1	0,40%	1	0,43%	1	0,49%	13	5,73%	14	5,53%
ALICANTE	17	6,54%	9	3,81%	0	0,00%	0	0,00%	1	0,49%	8	3,52%	7	2,77%
CASTELLÓN	1	0,38%	0	0,00%	0	0,00%	0	0,00%	0	0,00%	2	0,88%	0	0,00%
VALENCIA	0	0,00%	4	1,69%	1	0,40%	1	0,43%	0	0,00%	3	1,32%	7	2,77%
<b>EXTREMADURA</b>	5	1,92%	4	1,69%	5	2,02%	3	1,29%	2	0,98%	3	1,32%	2	0,79%
BADAJOS	3	1,15%	3	1,27%	2	0,81%	2	0,86%	0	0,00%	0	0,00%	2	0,79%
CÁCERES	2	0,77%	1	0,42%	3	1,21%	1	0,43%	2	0,98%	3	1,32%	0	0,00%
<b>GALICIA</b>	51	19,62%	34	14,41%	50	20,24%	38	16,31%	51	24,88%	39	17,18%	44	17,39%
A CORUÑA	9	3,46%	5	2,12%	8	3,24%	6	2,58%	5	2,44%	6	2,64%	5	1,98%
LUGO	3	1,15%	2	0,85%	1	0,40%	2	0,86%	10	4,88%	3	1,32%	9	3,56%
OURENSE	11	4,23%	10	4,24%	16	6,48%	17	7,30%	8	3,90%	15	6,61%	16	6,32%
PONTEVEDRA	28	10,77%	17	7,20%	25	10,12%	13	5,58%	28	13,66%	15	6,61%	14	5,53%
<b>MADRID</b>	9	3,46%	5	2,12%	5	2,02%	6	2,58%	5	2,44%	11	4,85%	10	3,95%
MURCIA	12	4,62%	8	3,39%	6	2,43%	4	1,72%	0	0,00%	4	1,76%	4	1,58%
NAVARRA	5	1,92%	4	1,69%	6	2,43%	2	0,86%	1	0,49%	1	0,44%	7	2,77%
<b>PAÍS VASCO</b>	7	2,69%	15	6,36%	20	8,10%	11	4,72%	13	6,34%	11	4,85%	4	1,58%
ÁLAVA	2	0,77%	3	1,27%	2	0,81%	0	0,00%	0	0,00%	0	0,00%	1	0,40%
GUIPÚZCOA	3	1,15%	10	4,24%	15	6,07%	8	3,43%	12	5,85%	8	3,52%	2	0,79%
VIZCAYA	2	0,77%	2	0,85%	3	1,21%	3	1,29%	1	0,49%	3	1,32%	1	0,40%
LA RIOJA	3	1,15%	1	0,42%	3	1,21%	4	1,72%	3	1,46%	0	0,00%	1	0,40%
CEUTA	7	2,69%	14	5,93%	7	2,83%	7	3,00%	3	1,46%	4	1,76%	11	4,35%
MELILLA	36	13,85%	32	13,56%	31	12,55%	42	18,03%	41	20,00%	44	19,38%	58	22,92%
<b>TOTAL ESTADO</b>	260	100,00%	236	100,00%	247	100,00%	233	100,00%	205	100,00%	227	100,00%	253	100,00%

(1) Calculado sobre el total de solicitudes resueltas en el año

**SUBSIDIO DE MOVILIDAD Y COMPENSACIÓN PARA GASTOS DE TRANSPORTE**
**EVOLUCIÓN INTERANUAL DE LAS PRESTACIONES DENEGADAS**

CC.AA. PROVINCIAS	2004		2005		2006		2007		2008		2009		2010	
	nº	% (1)	nº	% (1)	nº	% (1)	nº	% (1)	nº	% (1)	nº	% (1)	nº	% (1)
<b>ANDALUCÍA</b>	<b>53</b>	<b>9,74%</b>	<b>71</b>	<b>13,05%</b>	<b>62</b>	<b>32,98%</b>	<b>47</b>	<b>29,94%</b>	<b>59</b>	<b>30,72%</b>	<b>39</b>	<b>22,94%</b>	<b>47</b>	<b>18,43%</b>
ALMERÍA	7	1,29%	4	0,74%	3	1,60%	7	4,46%	5	1,31%	4	2,35%	5	1,96%
CÁDIZ	6	1,10%	9	1,65%	8	4,26%	4	2,55%	9	5,88%	1	0,59%	5	1,96%
CÓRDOBA	7	1,29%	1	0,18%	10	5,32%	4	2,55%	8	3,27%	6	3,53%	6	2,35%
GRANADA	6	1,10%	9	1,65%	4	2,13%	2	1,27%	2	0,00%	5	2,94%	5	1,96%
HUELVA	2	0,37%	4	0,74%	1	0,53%	0	0,00%	1	0,65%	5	2,94%	2	0,78%
JAÉN	1	0,18%	4	0,74%	4	2,13%	7	4,46%	1	0,65%	0	0,00%	3	1,18%
MÁLAGA	12	2,21%	15	2,76%	21	11,17%	16	10,19%	19	11,76%	6	3,53%	9	3,53%
SEVILLA	12	2,21%	25	4,60%	11	5,85%	7	4,46%	14	7,19%	12	7,06%	12	4,71%
<b>ARAGÓN</b>	<b>8</b>	<b>1,47%</b>	<b>5</b>	<b>0,92%</b>	<b>4</b>	<b>2,13%</b>	<b>3</b>	<b>1,91%</b>	<b>4</b>	<b>1,96%</b>	<b>1</b>	<b>0,59%</b>	<b>12</b>	<b>4,71%</b>
HUESCA	2	0,37%	0	0,00%	2	1,06%	1	0,64%	0	0,00%	0	0,00%	1	0,39%
TERUEL	0	0,00%	0	0,00%	0	0,00%	0	0,00%	0	0,00%	0	0,00%	0	0,00%
ZARAGOZA	6	1,10%	5	0,92%	2	1,06%	2	1,27%	4	1,96%	1	0,59%	11	4,31%
<b>ASTURIAS</b>	<b>2</b>	<b>0,37%</b>	<b>2</b>	<b>0,37%</b>	<b>3</b>	<b>1,60%</b>	<b>4</b>	<b>2,55%</b>	<b>1</b>	<b>0,00%</b>	<b>2</b>	<b>1,18%</b>	<b>6</b>	<b>2,35%</b>
<b>ILLES BALEARS</b>	<b>0</b>	<b>0,00%</b>	<b>1</b>	<b>0,18%</b>	<b>0</b>	<b>0,00%</b>	<b>0</b>	<b>0,00%</b>	<b>0</b>	<b>0,00%</b>	<b>1</b>	<b>0,59%</b>	<b>1</b>	<b>0,39%</b>
<b>CANARIAS</b>	<b>9</b>	<b>1,65%</b>	<b>7</b>	<b>1,29%</b>	<b>9</b>	<b>4,79%</b>	<b>4</b>	<b>2,55%</b>	<b>5</b>	<b>2,61%</b>	<b>13</b>	<b>7,65%</b>	<b>13</b>	<b>5,10%</b>
LAS PALMAS	7	1,29%	7	1,29%	6	3,19%	4	2,55%	4	1,96%	11	6,47%	10	3,92%
S.C. TENERIFE	2	0,37%	0	0,00%	3	1,60%	0	0,00%	1	0,65%	2	1,18%	3	1,18%
<b>CANTABRIA</b>	<b>0</b>	<b>0,00%</b>	<b>0</b>	<b>0,00%</b>	<b>0</b>	<b>0,00%</b>	<b>1</b>	<b>0,64%</b>	<b>0</b>	<b>0,00%</b>	<b>0</b>	<b>0,00%</b>	<b>0</b>	<b>0,00%</b>
<b>CASTILLA Y LEÓN</b>	<b>13</b>	<b>2,39%</b>	<b>12</b>	<b>2,21%</b>	<b>0</b>	<b>0,00%</b>	<b>2</b>	<b>1,27%</b>	<b>5</b>	<b>1,31%</b>	<b>8</b>	<b>4,71%</b>	<b>4</b>	<b>1,57%</b>
ÁVILA	2	0,37%	3	0,55%	0	0,00%	0	0,00%	1	0,00%	4	2,35%	1	0,39%
BURGOS	3	0,55%	3	0,55%	0	0,00%	2	1,27%	0	0,00%	2	1,18%	0	0,00%
LEÓN	1	0,18%	2	0,37%	0	0,00%	0	0,00%	0	0,00%	2	1,18%	2	0,78%
PALENCIA	0	0,00%	0	0,00%	0	0,00%	0	0,00%	0	0,00%	0	0,00%	0	0,00%
SALAMANCA	3	0,55%	2	0,37%	0	0,00%	0	0,00%	4	1,31%	0	0,00%	1	0,39%
SEGOVIA	1	0,18%	1	0,18%	0	0,00%	0	0,00%	0	0,00%	0	0,00%	0	0,00%
SORIA	0	0,00%	0	0,00%	0	0,00%	0	0,00%	0	0,00%	0	0,00%	0	0,00%
VALLADOLID	0	0,00%	0	0,00%	0	0,00%	0	0,00%	0	0,00%	0	0,00%	0	0,00%
ZAMORA	3	0,55%	1	0,18%	0	0,00%	0	0,00%	0	0,00%	0	0,00%	0	0,00%
<b>CASTILLA-LA MANCHA</b>	<b>0</b>	<b>0,00%</b>	<b>4</b>	<b>0,74%</b>	<b>5</b>	<b>2,66%</b>	<b>7</b>	<b>4,46%</b>	<b>7</b>	<b>3,92%</b>	<b>2</b>	<b>1,18%</b>	<b>11</b>	<b>4,31%</b>
ALBACETE	0	0,00%	2	0,37%	2	1,06%	0	0,00%	0	0,00%	0	0,00%	0	0,00%
CIUDAD REAL	0	0,00%	0	0,00%	0	0,00%	5	3,18%	7	3,92%	1	0,59%	4	1,57%
CUENCA	0	0,00%	1	0,18%	3	1,60%	0	0,00%	0	0,00%	1	0,59%	4	1,57%
GUADALAJARA	0	0,00%	1	0,18%	0	0,00%	1	0,64%	0	0,00%	0	0,00%	3	1,18%
TOLEDO	0	0,00%	0	0,00%	0	0,00%	1	0,64%	0	0,00%	0	0,00%	0	0,00%

CC.AA. PROVINCIAS	2004		2005		2006		2007		2008		2009		2010	
	nº	% (1)	nº	% (1)	nº	% (1)	nº	% (1)	nº	% (1)	nº	% (1)	nº	% (1)
CATALUNYA	3	0,55%	16	2,94%	4	2,13%	7	4,46%	10	6,54%	6	3,53%	10	3,92%
BARCELONA	3	0,55%	8	1,47%	3	1,60%	7	4,46%	9	5,88%	5	2,94%	8	3,14%
GIRONA	0	0,00%	8	1,47%	0	0,00%	0	0,00%	0	0,00%	0	0,00%	1	0,39%
LLEIDA	0	0,00%	0	0,00%	0	0,00%	0	0,00%	0	0,00%	0	0,00%	1	0,39%
TARRAGONA	0	0,00%	0	0,00%	1	0,53%	0	0,00%	1	0,65%	1	0,59%	0	0,00%
<b>C. VALENCIANA</b>	<b>58</b>	<b>10,66%</b>	<b>310</b>	<b>56,99%</b>	<b>16</b>	<b>8,51%</b>	<b>10</b>	<b>6,37%</b>	<b>16</b>	<b>6,54%</b>	<b>17</b>	<b>10,00%</b>	<b>30</b>	<b>11,76%</b>
ALICANTE	53	9,74%	297	54,60%	3	1,60%	0	0,00%	3	0,00%	10	5,88%	20	7,84%
CASTELLÓN	0	0,00%	0	0,00%	0	0,00%	0	0,00%	0	0,00%	0	0,00%	0	0,00%
VALENCIA	5	0,92%	13	2,39%	13	6,91%	10	6,37%	13	6,54%	7	4,12%	10	3,92%
<b>EXTREMADURA</b>	<b>17</b>	<b>3,13%</b>	<b>8</b>	<b>1,47%</b>	<b>3</b>	<b>1,60%</b>	<b>3</b>	<b>1,91%</b>	<b>0</b>	<b>0,00%</b>	<b>0</b>	<b>0,00%</b>	<b>5</b>	<b>1,96%</b>
BADAJOS	9	1,65%	4	0,74%	1	0,53%	0	0,00%	0	0,00%	0	0,00%	1	0,39%
CÁCERES	8	1,47%	4	0,74%	2	1,06%	3	1,91%	0	0,00%	0	0,00%	4	1,57%
<b>GALICIA</b>	<b>13</b>	<b>2,39%</b>	<b>23</b>	<b>4,23%</b>	<b>5</b>	<b>2,66%</b>	<b>9</b>	<b>5,73%</b>	<b>9</b>	<b>4,58%</b>	<b>10</b>	<b>5,88%</b>	<b>7</b>	<b>2,75%</b>
A CORUÑA	9	1,65%	17	3,13%	4	2,13%	8	5,10%	7	3,92%	8	4,71%	4	1,57%
LUGO	2	0,37%	1	0,18%	0	0,00%	0	0,00%	1	0,65%	0	0,00%	1	0,39%
OURENSE	1	0,18%	3	0,55%	1	0,53%	1	0,64%	0	0,00%	2	1,18%	0	0,00%
PONTEVEDRA	1	0,18%	2	0,37%	0	0,00%	0	0,00%	1	0,00%	0	0,00%	2	0,78%
<b>MADRID</b>	<b>18</b>	<b>3,31%</b>	<b>26</b>	<b>4,78%</b>	<b>15</b>	<b>7,98%</b>	<b>4</b>	<b>2,55%</b>	<b>18</b>	<b>9,80%</b>	<b>15</b>	<b>8,82%</b>	<b>25</b>	<b>9,80%</b>
<b>MURCIA</b>	<b>11</b>	<b>2,02%</b>	<b>12</b>	<b>2,21%</b>	<b>14</b>	<b>7,45%</b>	<b>20</b>	<b>12,74%</b>	<b>3</b>	<b>1,96%</b>	<b>9</b>	<b>5,29%</b>	<b>14</b>	<b>5,49%</b>
<b>NAVARRA</b>	<b>0</b>	<b>0,00%</b>	<b>0</b>	<b>0,00%</b>	<b>0</b>	<b>0,00%</b>	<b>2</b>	<b>1,27%</b>	<b>0</b>	<b>0,00%</b>	<b>0</b>	<b>0,00%</b>	<b>0</b>	<b>0,00%</b>
<b>PAÍS VASCO</b>	<b>2</b>	<b>0,37%</b>	<b>1</b>	<b>0,18%</b>	<b>15</b>	<b>7,98%</b>	<b>3</b>	<b>1,91%</b>	<b>6</b>	<b>3,27%</b>	<b>1</b>	<b>0,59%</b>	<b>2</b>	<b>0,78%</b>
ÁLAVA	0	0,00%	0	0,00%	0	0,00%	0	0,00%	0	0,00%	0	0,00%	0	0,00%
GUIPÚZCOA	0	0,00%	1	0,18%	0	0,00%	1	0,64%	0	0,00%	1	0,59%	1	0,39%
VIZCAYA	2	0,37%	0	0,00%	15	7,98%	2	1,27%	6	3,27%	0	0,00%	1	0,39%
<b>LA RIOJA</b>	<b>0</b>	<b>0,00%</b>	<b>0</b>	<b>0,00%</b>	<b>0</b>	<b>0,00%</b>	<b>1</b>	<b>0,64%</b>	<b>0</b>	<b>0,00%</b>	<b>0</b>	<b>0,00%</b>	<b>0</b>	<b>0,00%</b>
<b>CEUTA</b>	<b>4</b>	<b>0,74%</b>	<b>10</b>	<b>1,84%</b>	<b>11</b>	<b>5,85%</b>	<b>9</b>	<b>5,73%</b>	<b>7</b>	<b>3,27%</b>	<b>17</b>	<b>10,00%</b>	<b>23</b>	<b>9,02%</b>
<b>MELILLA</b>	<b>26</b>	<b>4,78%</b>	<b>36</b>	<b>6,62%</b>	<b>22</b>	<b>11,70%</b>	<b>21</b>	<b>13,38%</b>	<b>49</b>	<b>23,53%</b>	<b>29</b>	<b>17,06%</b>	<b>45</b>	<b>17,65%</b>
<b>TOTAL ESTADO</b>	<b>237</b>	<b>100,00%</b>	<b>544</b>	<b>100,00%</b>	<b>188</b>	<b>100,00%</b>	<b>157</b>	<b>100,00%</b>	<b>199</b>	<b>100,00%</b>	<b>170</b>	<b>100,00%</b>	<b>255</b>	<b>100,00%</b>

(1) Calculado sobre el total de solicitudes denegadas en el año





CC.AA. PROVINCIAS	2004		2005		2006		2007		2008		2009		2010	
	nº	%	nº	% (1)	nº	% (1)	nº	% (1)	nº	%	nº	%	nº	%
CATALUNYA	4	2,90%	7	5,07%	1	0,66%	20	12,66%	12	6,08%	3	1,99%	21	10,50%
BARCELONA	4	2,90%	5	3,62%	0	0,00%	10	6,33%	9	6,08%	1	0,66%	11	5,50%
GIRONA	0	0,00%	0	0,00%	0	0,00%	0	0,00%	1	0,00%	0	0,00%	0	0,00%
LLEIDA	0	0,00%	0	0,00%	0	0,00%	3	1,90%	1	0,00%	2	1,32%	8	4,00%
TARRAGONA	0	0,00%	2	1,45%	1	0,66%	7	4,43%	1	0,00%	0	0,00%	2	1,00%
C. VALENCIANA	1	0,72%	1	0,72%	0	0,00%	0	0,00%	0	0,00%	1	0,66%	4	2,00%
ALICANTE	0	0,00%	0	0,00%	0	0,00%	0	0,00%	0	0,00%	1	0,66%	3	1,50%
CASTELLÓN	0	0,00%	0	0,00%	0	0,00%	0	0,00%	0	0,00%	0	0,00%	0	0,00%
VALENCIA	1	0,72%	1	0,72%	0	0,00%	0	0,00%	0	0,00%	0	0,00%	1	0,50%
EXTREMADURA	0	0,00%	2	1,45%	0	0,00%	0	0,00%	0	0,00%	0	0,00%	4	2,00%
BADAJOS	0	0,00%	0	0,00%	0	0,00%	0	0,00%	0	0,00%	0	0,00%	3	1,50%
CÁCERES	0	0,00%	2	1,45%	0	0,00%	0	0,00%	0	0,00%	0	0,00%	1	0,50%
GALICIA	12	8,70%	21	15,22%	8	5,30%	15	9,49%	22	12,16%	17	11,26%	19	9,50%
A CORUÑA	5	3,62%	9	6,52%	2	1,32%	2	1,27%	13	6,76%	4	2,65%	5	2,50%
LUGO	0	0,00%	1	0,72%	0	0,00%	3	1,90%	0	0,00%	1	0,66%	0	0,00%
OURENSE	4	2,90%	4	2,90%	6	3,97%	6	3,80%	4	2,03%	5	3,31%	5	2,50%
PONTEVEDRA	3	2,17%	7	5,07%	0	0,00%	4	2,53%	5	3,38%	7	4,64%	9	4,50%
MADRID	21	15,22%	13	9,42%	15	9,93%	9	5,70%	21	10,81%	13	8,61%	23	11,50%
MURCIA	4	2,90%	9	6,52%	7	4,64%	5	3,16%	6	3,38%	11	7,28%	9	4,50%
NAVARRA	2	1,45%	0	0,00%	2	1,32%	2	1,27%	3	1,35%	0	0,00%	0	0,00%
PAÍS VASCO	5	3,62%	5	3,62%	4	2,65%	11	6,96%	3	0,68%	2	1,32%	3	1,50%
ÁLAVA	0	0,00%	0	0,00%	0	0,00%	0	0,00%	0	0,00%	0	0,00%	0	0,00%
GUIPÚZCOA	3	2,17%	2	1,45%	4	2,65%	1	0,63%	1	0,68%	1	0,66%	1	0,50%
VIZCAYA	2	1,45%	3	2,17%	0	0,00%	10	6,33%	2	0,00%	1	0,66%	2	1,00%
LA RIOJA	0	0,00%	0	0,00%	2	1,32%	0	0,00%	2	0,68%	0	0,00%	0	0,00%
CEUTA	1	0,72%	0	0,00%	3	1,99%	1	0,63%	2	1,35%	0	0,00%	3	1,50%
MELILLA	0	0,00%	0	0,00%	0	0,00%	0	0,00%	0	0,00%	0	0,00%	0	0,00%
<b>TOTAL ESTADO</b>	<b>128</b>	<b>100,00%</b>	<b>138</b>	<b>100,00%</b>	<b>151</b>	<b>100,00%</b>	<b>158</b>	<b>100,00%</b>	<b>187</b>	<b>100,00%</b>	<b>151</b>	<b>100,00%</b>	<b>200</b>	<b>100,00%</b>

(1) Calculado sobre el total de solicitudes denegadas en el año

# TOTAL PRESTACIONES

## EVOLUCIÓN INTERANUAL DE LAS PRESTACIONES DENEGADAS

CC.AA. PROVINCIAS	2004		2005		2006		2007		2008		2009		2010	
	nº	% (1)	nº	% (1)	nº	% (1)	nº	% (1)	nº	% (1)	nº	% (1)	nº	% (1)
<b>ANDALUCÍA</b>	<b>94</b>	<b>13,78%</b>	<b>125</b>	<b>18,33%</b>	<b>141</b>	<b>41,59%</b>	<b>105</b>	<b>33,33%</b>	<b>148</b>	<b>38,34%</b>	<b>108</b>	<b>33,64%</b>	<b>107</b>	<b>23,52%</b>
ALMERÍA	10	1,47%	7	1,03%	6	1,77%	13	4,13%	13	3,37%	18	5,61%	24	5,27%
CÁDIZ	9	1,32%	18	2,64%	13	3,83%	7	2,22%	33	8,55%	8	2,49%	10	2,20%
CÓRDOBA	10	1,47%	1	0,15%	13	3,83%	9	2,86%	11	2,85%	9	2,80%	13	2,86%
GRANADA	17	2,49%	26	3,81%	18	5,31%	6	1,90%	7	1,81%	10	3,12%	9	1,98%
HUELVA	4	0,59%	5	0,73%	6	1,77%	0	0,00%	4	1,04%	18	5,61%	7	1,54%
JAÉN	3	0,44%	7	1,03%	5	1,47%	15	4,76%	1	0,26%	0	0,00%	3	0,66%
MÁLAGA	22	3,23%	29	4,25%	60	17,70%	40	12,70%	51	13,21%	18	5,61%	17	3,74%
SEVILLA	19	2,79%	32	4,69%	20	5,90%	15	4,76%	28	7,25%	27	8,41%	24	5,27%
<b>ARAGÓN</b>	<b>23</b>	<b>3,37%</b>	<b>16</b>	<b>2,35%</b>	<b>13</b>	<b>3,83%</b>	<b>16</b>	<b>5,08%</b>	<b>14</b>	<b>3,63%</b>	<b>15</b>	<b>4,67%</b>	<b>32</b>	<b>7,03%</b>
HUESCA	4	0,59%	2	0,29%	2	0,59%	4	1,27%	1	0,26%	0	0,00%	1	0,22%
TERUEL	0	0,00%	0	0,00%	1	0,29%	2	0,63%	0	0,00%	0	0,00%	0	0,00%
ZARAGOZA	19	2,79%	14	2,05%	10	2,95%	10	3,17%	13	3,37%	15	4,67%	31	6,81%
<b>ASTURIAS</b>	<b>9</b>	<b>1,32%</b>	<b>9</b>	<b>1,32%</b>	<b>12</b>	<b>3,54%</b>	<b>9</b>	<b>2,86%</b>	<b>6</b>	<b>1,55%</b>	<b>11</b>	<b>3,43%</b>	<b>21</b>	<b>4,62%</b>
<b>ILLES BALEARS</b>	<b>2</b>	<b>0,29%</b>	<b>1</b>	<b>0,15%</b>	<b>1</b>	<b>0,29%</b>	<b>0</b>	<b>0,00%</b>	<b>0</b>	<b>0,00%</b>	<b>1</b>	<b>0,31%</b>	<b>3</b>	<b>0,66%</b>
<b>CANARIAS</b>	<b>11</b>	<b>1,61%</b>	<b>10</b>	<b>1,47%</b>	<b>14</b>	<b>4,13%</b>	<b>8</b>	<b>2,54%</b>	<b>10</b>	<b>2,59%</b>	<b>21</b>	<b>6,54%</b>	<b>17</b>	<b>3,74%</b>
LAS PALMAS	9	1,32%	7	1,03%	9	2,65%	5	1,59%	6	1,55%	14	4,36%	11	2,42%
S.C. TENERIFE	2	0,29%	3	0,44%	5	1,47%	3	0,95%	4	1,04%	7	2,18%	6	1,32%
<b>CANTABRIA</b>	<b>0</b>	<b>0,00%</b>	<b>0</b>	<b>0,00%</b>	<b>0</b>	<b>0,00%</b>	<b>1</b>	<b>0,32%</b>	<b>0</b>	<b>0,00%</b>	<b>0</b>	<b>0,00%</b>	<b>2</b>	<b>0,44%</b>
<b>CASTILLA Y LEÓN</b>	<b>24</b>	<b>3,52%</b>	<b>17</b>	<b>2,49%</b>	<b>2</b>	<b>0,59%</b>	<b>11</b>	<b>3,49%</b>	<b>10</b>	<b>2,59%</b>	<b>12</b>	<b>3,74%</b>	<b>13</b>	<b>2,86%</b>
ÁVILA	2	0,29%	4	0,59%	0	0,00%	0	0,00%	1	0,26%	4	1,25%	1	0,22%
BURGOS	5	0,73%	4	0,59%	1	0,29%	7	2,22%	1	0,26%	2	0,62%	0	0,00%
LEÓN	3	0,44%	2	0,29%	1	0,29%	0	0,00%	3	0,78%	2	0,62%	3	0,66%
PALENCIA	0	0,00%	0	0,00%	0	0,00%	0	0,00%	0	0,00%	0	0,00%	0	0,00%
SALAMANCA	8	1,17%	5	0,73%	0	0,00%	4	1,27%	5	1,30%	4	1,25%	9	1,98%
SEGOVIA	2	0,29%	1	0,15%	0	0,00%	0	0,00%	0	0,00%	0	0,00%	0	0,00%
SORIA	0	0,00%	0	0,00%	0	0,00%	0	0,00%	0	0,00%	0	0,00%	0	0,00%
VALLADOLID	0	0,00%	0	0,00%	0	0,00%	0	0,00%	0	0,00%	0	0,00%	0	0,00%
ZAMORA	4	0,59%	1	0,15%	0	0,00%	0	0,00%	0	0,00%	0	0,00%	0	0,00%
<b>CASTILLA-LA MANCHA</b>	<b>0</b>	<b>0,00%</b>	<b>4</b>	<b>0,59%</b>	<b>9</b>	<b>2,65%</b>	<b>13</b>	<b>4,13%</b>	<b>9</b>	<b>2,33%</b>	<b>2</b>	<b>0,62%</b>	<b>13</b>	<b>2,86%</b>
ALBACETE	0	0,00%	2	0,29%	4	1,18%	0	0,00%	0	0,00%	0	0,00%	0	0,00%
CIUDAD REAL	0	0,00%	0	0,00%	0	0,00%	11	3,49%	9	2,33%	1	0,31%	6	1,32%
CUENCA	0	0,00%	1	0,15%	3	0,88%	0	0,00%	0	0,00%	1	0,31%	4	0,88%
GUADALAJARA	0	0,00%	1	0,15%	2	0,59%	1	0,32%	0	0,00%	0	0,00%	3	0,66%
TOLEDO	0	0,00%	0	0,00%	0	0,00%	1	0,32%	0	0,00%	0	0,00%	0	0,00%

CC.AA. PROVINCIAS	2004		2005		2006		2007		2008		2009		2010	
	nº	%	nº	%	nº	%	nº	% (1)	nº	% (1)	nº	% (1)	nº	%
CATALUNYA	7	1,92%	23	3,37%	5	1,47%	27	8,57%	22	5,70%	9	2,80%	31	6,81%
BARCELONA	7	1,92%	13	1,91%	3	0,88%	17	5,40%	18	4,66%	6	1,87%	19	4,18%
GIRONA	0	0,00%	8	1,17%	0	0,00%	0	0,00%	1	0,26%	0	0,00%	1	0,22%
LLEIDA	0	0,00%	0	0,00%	0	0,00%	3	0,95%	1	0,26%	2	0,62%	9	1,98%
TARRAGONA	0	0,00%	2	0,29%	2	0,59%	7	2,22%	2	0,52%	1	0,31%	2	0,44%
<b>C. VALENCIANA</b>	<b>59</b>	<b>16,16%</b>	<b>311</b>	<b>45,60%</b>	<b>16</b>	<b>4,72%</b>	<b>10</b>	<b>3,17%</b>	<b>16</b>	<b>4,15%</b>	<b>18</b>	<b>5,61%</b>	<b>34</b>	<b>7,47%</b>
ALICANTE	53	14,52%	297	43,55%	3	0,88%	0	0,00%	3	0,78%	11	3,43%	23	5,05%
CASTELLÓN	0	0,00%	0	0,00%	0	0,00%	0	0,00%	0	0,00%	0	0,00%	0	0,00%
VALENCIA	6	1,64%	14	2,05%	13	3,83%	10	3,17%	13	3,37%	7	2,18%	11	2,42%
<b>EXTREMADURA</b>	<b>17</b>	<b>4,66%</b>	<b>10</b>	<b>1,47%</b>	<b>3</b>	<b>0,88%</b>	<b>3</b>	<b>0,95%</b>	<b>0</b>	<b>0,00%</b>	<b>0</b>	<b>0,00%</b>	<b>9</b>	<b>1,98%</b>
BADAJOS	9	2,47%	4	0,59%	1	0,29%	0	0,00%	0	0,00%	0	0,00%	4	0,88%
CÁCERES	8	2,19%	6	0,88%	2	0,59%	3	0,95%	0	0,00%	0	0,00%	5	1,10%
<b>GALICIA</b>	<b>25</b>	<b>6,85%</b>	<b>44</b>	<b>6,45%</b>	<b>13</b>	<b>3,83%</b>	<b>24</b>	<b>7,62%</b>	<b>31</b>	<b>8,03%</b>	<b>27</b>	<b>8,41%</b>	<b>26</b>	<b>5,71%</b>
A CORUÑA	14	3,84%	26	3,81%	6	1,77%	10	3,17%	20	5,18%	12	3,74%	9	1,98%
LUGO	2	0,55%	2	0,29%	0	0,00%	3	0,95%	1	0,26%	1	0,31%	1	0,22%
OURENSE	5	1,37%	7	1,03%	7	2,06%	7	2,22%	4	1,04%	7	2,18%	5	1,10%
PONTEVEDRA	4	1,10%	9	1,32%	0	0,00%	4	1,27%	6	1,55%	7	2,18%	11	2,42%
<b>MADRID</b>	<b>39</b>	<b>10,68%</b>	<b>39</b>	<b>5,72%</b>	<b>30</b>	<b>8,85%</b>	<b>13</b>	<b>4,13%</b>	<b>39</b>	<b>10,10%</b>	<b>28</b>	<b>8,72%</b>	<b>48</b>	<b>10,55%</b>
<b>MURCIA</b>	<b>15</b>	<b>4,11%</b>	<b>21</b>	<b>3,08%</b>	<b>21</b>	<b>6,19%</b>	<b>25</b>	<b>7,94%</b>	<b>9</b>	<b>2,33%</b>	<b>20</b>	<b>6,23%</b>	<b>23</b>	<b>5,05%</b>
<b>NAVARRA</b>	<b>2</b>	<b>0,55%</b>	<b>0</b>	<b>0,00%</b>	<b>2</b>	<b>0,59%</b>	<b>4</b>	<b>1,27%</b>	<b>3</b>	<b>0,78%</b>	<b>0</b>	<b>0,00%</b>	<b>0</b>	<b>0,00%</b>
<b>PAÍS VASCO</b>	<b>7</b>	<b>1,92%</b>	<b>6</b>	<b>0,88%</b>	<b>19</b>	<b>5,60%</b>	<b>14</b>	<b>4,44%</b>	<b>9</b>	<b>2,33%</b>	<b>3</b>	<b>0,93%</b>	<b>5</b>	<b>1,10%</b>
ÁLAVA	0	0,00%	0	0,00%	0	0,00%	0	0,00%	0	0,00%	0	0,00%	0	0,00%
GUIPÚZCOA	3	0,82%	3	0,44%	4	1,18%	2	0,63%	1	0,26%	2	0,62%	2	0,44%
VIZCAYA	4	1,10%	3	0,44%	15	4,42%	12	3,81%	8	2,07%	1	0,31%	3	0,66%
<b>LA RIOJA</b>	<b>0</b>	<b>0,00%</b>	<b>0</b>	<b>0,00%</b>	<b>2</b>	<b>0,59%</b>	<b>1</b>	<b>0,32%</b>	<b>2</b>	<b>0,52%</b>	<b>0</b>	<b>0,00%</b>	<b>0</b>	<b>0,00%</b>
<b>CEUTA</b>	<b>5</b>	<b>1,37%</b>	<b>10</b>	<b>1,47%</b>	<b>14</b>	<b>4,13%</b>	<b>10</b>	<b>3,17%</b>	<b>9</b>	<b>2,33%</b>	<b>17</b>	<b>5,30%</b>	<b>26</b>	<b>5,71%</b>
<b>MELILLA</b>	<b>26</b>	<b>7,12%</b>	<b>36</b>	<b>5,28%</b>	<b>22</b>	<b>6,49%</b>	<b>21</b>	<b>6,67%</b>	<b>49</b>	<b>12,69%</b>	<b>29</b>	<b>9,03%</b>	<b>45</b>	<b>9,89%</b>
<b>TOTAL ESTADO</b>	<b>365</b>	<b>100,00%</b>	<b>682</b>	<b>100,00%</b>	<b>339</b>	<b>100,00%</b>	<b>315</b>	<b>100,00%</b>	<b>386</b>	<b>100,00%</b>	<b>321</b>	<b>100,00%</b>	<b>455</b>	<b>100,00%</b>

(1) Calculado sobre el total de solicitudes denegadas en el año



CC.AA. PROVINCIAS	2004		2005		2006		2007		2008		2009		2010	
	nº	% (1)	nº	% (1)	nº	% (1)	nº	% (1)	nº	% (1)	nº	% (1)	nº	% (1)
CATALUNYA	14	7,33%	5	6,94%	4	5,56%	7	11,29%	5	5,88%	4	5,88%	2	2,67%
BARCELONA	14	7,33%	4	5,56%	4	5,56%	5	8,06%	5	5,88%	3	4,41%	2	2,67%
GIRONA	0	0,00%	0	0,00%	0	0,00%	1	1,61%	0	0,00%	1	1,47%	0	0,00%
LLEIDA	0	0,00%	0	0,00%	0	0,00%	0	0,00%	0	0,00%	0	0,00%	0	0,00%
TARRAGONA	0	0,00%	1	1,39%	0	0,00%	1	1,61%	0	0,00%	0	0,00%	0	0,00%
<b>C. VALENCIANA</b>	<b>101</b>	<b>52,88%</b>	<b>6</b>	<b>8,33%</b>	<b>9</b>	<b>12,50%</b>	<b>11</b>	<b>17,74%</b>	<b>8</b>	<b>14,71%</b>	<b>10</b>	<b>14,71%</b>	<b>17</b>	<b>22,67%</b>
ALICANTE	97	50,79%	2	2,78%	0	0,00%	0	0,00%	0	0,00%	0	0,00%	0	0,00%
CASTELLÓN	0	0,00%	0	0,00%	0	0,00%	0	0,00%	0	0,00%	0	0,00%	0	0,00%
VALENCIA	4	2,09%	4	5,56%	9	12,50%	11	17,74%	8	14,71%	10	14,71%	17	22,67%
<b>EXTREMADURA</b>	<b>4</b>	<b>2,09%</b>	<b>1</b>	<b>1,39%</b>	<b>2</b>	<b>2,78%</b>	<b>0</b>	<b>0,00%</b>	<b>0</b>	<b>0,00%</b>	<b>1</b>	<b>1,47%</b>	<b>4</b>	<b>5,33%</b>
BADAJOS	4	2,09%	0	0,00%	0	0,00%	0	0,00%	0	0,00%	0	0,00%	3	4,00%
CÁCERES	0	0,00%	1	1,39%	2	2,78%	0	0,00%	0	0,00%	1	1,47%	1	1,33%
<b>GALICIA</b>	<b>5</b>	<b>2,62%</b>	<b>0</b>	<b>0,00%</b>	<b>0</b>	<b>0,00%</b>	<b>3</b>	<b>4,84%</b>	<b>7</b>	<b>2,94%</b>	<b>1</b>	<b>1,47%</b>	<b>2</b>	<b>2,67%</b>
A CORUÑA	4	2,09%	0	0,00%	0	0,00%	2	3,23%	4	2,94%	0	0,00%	1	1,33%
LUGO	0	0,00%	0	0,00%	0	0,00%	0	0,00%	0	0,00%	0	0,00%	0	0,00%
OURENSE	1	0,52%	0	0,00%	0	0,00%	0	0,00%	2	0,00%	0	0,00%	0	0,00%
PONTEVEDRA	0	0,00%	0	0,00%	0	0,00%	1	1,61%	1	0,00%	1	1,47%	1	1,33%
<b>MADRID</b>	<b>13</b>	<b>6,81%</b>	<b>6</b>	<b>8,33%</b>	<b>2</b>	<b>2,78%</b>	<b>6</b>	<b>9,68%</b>	<b>4</b>	<b>5,88%</b>	<b>0</b>	<b>0,00%</b>	<b>3</b>	<b>4,00%</b>
<b>MURCIA</b>	<b>10</b>	<b>5,24%</b>	<b>9</b>	<b>12,50%</b>	<b>12</b>	<b>16,67%</b>	<b>2</b>	<b>3,23%</b>	<b>7</b>	<b>2,94%</b>	<b>8</b>	<b>11,76%</b>	<b>5</b>	<b>6,67%</b>
<b>NAVARRA</b>	<b>0</b>	<b>0,00%</b>	<b>0</b>	<b>0,00%</b>	<b>0</b>	<b>0,00%</b>	<b>0</b>	<b>0,00%</b>	<b>0</b>	<b>0,00%</b>	<b>0</b>	<b>0,00%</b>	<b>0</b>	<b>0,00%</b>
<b>PAÍS VASCO</b>	<b>1</b>	<b>0,52%</b>	<b>2</b>	<b>2,78%</b>	<b>3</b>	<b>4,17%</b>	<b>1</b>	<b>1,61%</b>	<b>5</b>	<b>7,35%</b>	<b>3</b>	<b>4,41%</b>	<b>3</b>	<b>4,00%</b>
ÁLAVA	0	0,00%	0	0,00%	0	0,00%	0	0,00%	0	0,00%	0	0,00%	0	0,00%
GUIPÚZCOA	1	0,52%	2	2,78%	3	4,17%	1	1,61%	5	7,35%	3	4,41%	3	4,00%
VIZCAYA	0	0,00%	0	0,00%	0	0,00%	0	0,00%	0	0,00%	0	0,00%	0	0,00%
<b>LA RIOJA</b>	<b>0</b>	<b>0,00%</b>	<b>0</b>	<b>0,00%</b>	<b>0</b>	<b>0,00%</b>	<b>0</b>	<b>0,00%</b>	<b>0</b>	<b>0,00%</b>	<b>0</b>	<b>0,00%</b>	<b>0</b>	<b>0,00%</b>
<b>CEUTA</b>	<b>5</b>	<b>2,62%</b>	<b>2</b>	<b>2,78%</b>	<b>3</b>	<b>4,17%</b>	<b>3</b>	<b>4,84%</b>	<b>1</b>	<b>1,47%</b>	<b>2</b>	<b>2,94%</b>	<b>2</b>	<b>2,67%</b>
<b>MELILLA</b>	<b>8</b>	<b>4,19%</b>	<b>10</b>	<b>13,89%</b>	<b>10</b>	<b>13,89%</b>	<b>11</b>	<b>17,74%</b>	<b>16</b>	<b>27,94%</b>	<b>18</b>	<b>26,47%</b>	<b>25</b>	<b>33,33%</b>
<b>TOTAL ESTADO</b>	<b>191</b>	<b>100,00%</b>	<b>72</b>	<b>100,00%</b>	<b>72</b>	<b>100,00%</b>	<b>62</b>	<b>100,00%</b>	<b>77</b>	<b>100,00%</b>	<b>68</b>	<b>100,00%</b>	<b>75</b>	<b>100,00%</b>

(1) Calculado sobre el total de solicitudes pendientes al finalizar el año



CC.AA. PROVINCIAS	2004		2005		2006		2007		2008		2009		2010	
	nº	%	nº	%	nº	%(1)	nº	%(1)	nº	%(1)	nº	%(1)	nº	%(1)
CATALUNYA	3	6,91%	2	2,84%	7	16,12%	5	6,54%	2	4,22%	5	10,54%	1	2,67%
BARCELONA	2	4,61%	1	1,42%	5	11,51%	4	5,23%	2	4,22%	4	8,43%	1	2,67%
GIRONA	0	0,00%	0	0,00%	0	0,00%	0	0,00%	0	0,00%	0	0,00%	0	0,00%
LLEIDA	0	0,00%	0	0,00%	0	0,00%	0	0,00%	0	0,00%	1	2,11%	0	0,00%
TARRAGONA	1	2,30%	1	1,42%	2	4,61%	1	1,31%	0	0,00%	0	0,00%	0	0,00%
C. VALENCIANA	0	0,34%	0	0,21%	0	0,34%	0	0,19%	1	2,42%	3	6,64%	1	3,06%
ALICANTE	0	0,00%	0	0,00%	0	0,00%	0	0,00%	0	0,00%	0	0,00%	0	0,00%
CASTELLÓN	0	0,00%	0	0,00%	0	0,00%	0	0,00%	0	0,00%	0	0,00%	0	0,00%
VALENCIA	0	0,34%	0	0,21%	0	0,34%	0	0,19%	1	2,42%	3	6,64%	1	3,06%
EXTREMADURA	1	2,30%	1	1,42%	0	0,00%	1	1,31%	1	2,11%	1	2,11%	0	0,00%
BADAJOS	1	2,30%	0	0,00%	0	0,00%	1	1,31%	1	2,11%	1	2,11%	0	0,00%
CÁCERES	0	0,00%	1	1,42%	0	0,00%	0	0,00%	0	0,00%	0	0,00%	0	0,00%
GALICIA	3	6,91%	4	5,68%	7	16,12%	10	13,08%	2	4,22%	9	18,98%	0	0,00%
A CORUÑA	2	4,61%	1	1,42%	0	0,00%	1	1,31%	0	0,00%	2	4,22%	0	0,00%
LUGO	0	0,00%	0	0,00%	1	2,30%	0	0,00%	0	0,00%	0	0,00%	0	0,00%
OURENSE	0	0,00%	1	1,42%	3	6,91%	1	1,31%	1	2,11%	4	8,43%	0	0,00%
PONTEVEDRA	1	2,30%	2	2,84%	3	6,91%	8	10,47%	1	2,11%	3	6,33%	0	0,00%
MADRID	6	13,82%	3	4,26%	0	0,00%	5	6,54%	2	4,22%	5	10,54%	3	8,02%
MURCIA	5	11,51%	6	8,52%	0	0,00%	1	1,31%	2	4,22%	0	0,00%	1	2,67%
NAVARRA	0	0,00%	0	0,00%	0	0,00%	0	0,00%	0	0,00%	0	0,00%	1	2,67%
PAÍS VASCO	7	16,12%	12	17,04%	5	11,51%	13	17,01%	11	23,19%	14	29,52%	14	37,41%
ÁLAVA	0	0,00%	0	0,00%	0	0,00%	0	0,00%	0	0,00%	0	0,00%	0	0,00%
GUIPÚZCOA	6	13,82%	12	17,04%	5	11,51%	13	17,01%	10	21,09%	12	25,30%	14	37,41%
VIZCAYA	1	2,30%	0	0,00%	0	0,00%	0	0,00%	1	2,11%	2	4,22%	0	0,00%
LA RIOJA	0	0,00%	2	2,84%	0	0,00%	1	1,31%	0	0,00%	1	2,11%	0	0,00%
CEUTA	2	4,61%	0	0,00%	1	2,30%	0	0,00%	0	0,00%	0	0,00%	0	0,00%
MELILLA	0	0,64%	0	0,40%	0	0,64%	0	0,37%	0	0,59%	0	0,59%	0	0,75%
<b>TOTAL ESTADO</b>	<b>43</b>	<b>100,00%</b>	<b>70</b>	<b>100,00%</b>	<b>43</b>	<b>100,00%</b>	<b>76</b>	<b>100,00%</b>	<b>37</b>	<b>78,91%</b>	<b>47</b>	<b>100,00%</b>	<b>37</b>	<b>100,00%</b>

(1) Calculado sobre el total de solicitudes pendientes al finalizar el año





CC.AA. PROVINCIAS	2004		2005		2006		2007		2008		2009		2010	
	nº	%	nº	%	nº	%	nº	%(1)	nº	%(1)	nº	%(1)	nº	%(1)
CATALUNYA	17	7,25%	7	4,91%	11	9,53%	12	8,67%	7	6,12%	9	7,80%	3	2,67%
BARCELONA	16	6,83%	5	3,51%	9	7,80%	9	6,50%	7	6,12%	7	6,06%	3	2,67%
GIRONA	0	0,00%	0	0,00%	0	0,00%	1	0,72%	0	0,00%	1	0,87%	0	0,00%
LLEIDA	0	0,00%	0	0,00%	0	0,00%	0	0,00%	0	0,00%	1	0,87%	0	0,00%
TARRAGONA	1	0,43%	2	1,40%	2	1,73%	2	1,44%	0	0,00%	0	0,00%	0	0,00%
<b>C. VALENCIANA</b>	<b>101</b>	<b>43,15%</b>	<b>6</b>	<b>4,32%</b>	<b>9</b>	<b>7,92%</b>	<b>11</b>	<b>8,05%</b>	<b>9</b>	<b>7,99%</b>	<b>13</b>	<b>11,39%</b>	<b>18</b>	<b>16,14%</b>
ALICANTE	97	41,38%	2	1,40%	0	0,00%	0	0,00%	0	0,00%	0	0,00%	0	0,00%
CASTELLÓN	0	0,00%	0	0,00%	0	0,00%	0	0,00%	0	0,00%	0	0,00%	0	0,00%
VALENCIA	4	1,77%	4	2,91%	9	7,92%	11	8,05%	9	7,99%	13	11,39%	18	16,14%
<b>EXTREMADURA</b>	<b>5</b>	<b>2,13%</b>	<b>2</b>	<b>1,40%</b>	<b>2</b>	<b>1,73%</b>	<b>1</b>	<b>0,72%</b>	<b>1</b>	<b>0,87%</b>	<b>2</b>	<b>1,73%</b>	<b>4</b>	<b>3,56%</b>
BADAJOS	5	2,13%	0	0,00%	0	0,00%	1	0,72%	1	0,87%	1	0,87%	3	2,67%
CÁCERES	0	0,00%	2	1,40%	2	1,73%	0	0,00%	0	0,00%	1	0,87%	1	0,89%
<b>GALICIA</b>	<b>8</b>	<b>3,41%</b>	<b>4</b>	<b>2,81%</b>	<b>7</b>	<b>6,06%</b>	<b>13</b>	<b>9,39%</b>	<b>9</b>	<b>7,87%</b>	<b>10</b>	<b>8,66%</b>	<b>2</b>	<b>1,78%</b>
A CORUÑA	6	2,56%	1	0,70%	0	0,00%	3	2,17%	4	3,50%	2	1,73%	1	0,89%
LUGO	0	0,00%	0	0,00%	1	0,87%	0	0,00%	0	0,00%	0	0,00%	0	0,00%
OURENSE	1	0,43%	1	0,70%	3	2,60%	1	0,72%	3	2,62%	4	3,47%	0	0,00%
PONTEVEDRA	1	0,43%	2	1,40%	3	2,60%	9	6,50%	2	1,75%	4	3,47%	1	0,89%
<b>MADRID</b>	<b>19</b>	<b>8,10%</b>	<b>9</b>	<b>6,32%</b>	<b>2</b>	<b>1,73%</b>	<b>11</b>	<b>7,95%</b>	<b>6</b>	<b>5,24%</b>	<b>5</b>	<b>4,33%</b>	<b>6</b>	<b>5,34%</b>
<b>MURCIA</b>	<b>15</b>	<b>6,40%</b>	<b>15</b>	<b>10,53%</b>	<b>12</b>	<b>10,40%</b>	<b>3</b>	<b>2,17%</b>	<b>9</b>	<b>7,87%</b>	<b>8</b>	<b>6,93%</b>	<b>6</b>	<b>5,34%</b>
<b>NAVARRA</b>	<b>0</b>	<b>0,00%</b>	<b>0</b>	<b>0,00%</b>	<b>0</b>	<b>0,00%</b>	<b>0</b>	<b>0,00%</b>	<b>0</b>	<b>0,00%</b>	<b>0</b>	<b>0,00%</b>	<b>1</b>	<b>0,89%</b>
<b>PAÍS VASCO</b>	<b>8</b>	<b>3,41%</b>	<b>14</b>	<b>9,83%</b>	<b>8</b>	<b>6,93%</b>	<b>14</b>	<b>10,11%</b>	<b>16</b>	<b>13,98%</b>	<b>17</b>	<b>14,73%</b>	<b>17</b>	<b>15,12%</b>
ÁLAVA	0	0,00%	0	0,00%	0	0,00%	0	0,00%	0	0,00%	0	0,00%	0	0,00%
GUIPÚZCOA	7	2,99%	14	9,83%	8	6,93%	14	10,11%	15	13,11%	15	13,00%	17	15,12%
VIZCAYA	1	0,43%	0	0,00%	0	0,00%	0	0,00%	1	0,87%	2	1,73%	0	0,00%
<b>LA RIOJA</b>	<b>0</b>	<b>0,00%</b>	<b>2</b>	<b>1,40%</b>	<b>0</b>	<b>0,00%</b>	<b>1</b>	<b>0,72%</b>	<b>0</b>	<b>0,00%</b>	<b>1</b>	<b>0,87%</b>	<b>0</b>	<b>0,00%</b>
<b>CEUTA</b>	<b>7</b>	<b>2,99%</b>	<b>2</b>	<b>1,40%</b>	<b>4</b>	<b>3,47%</b>	<b>3</b>	<b>2,17%</b>	<b>1</b>	<b>0,87%</b>	<b>2</b>	<b>1,73%</b>	<b>2</b>	<b>1,78%</b>
<b>MELILLA</b>	<b>8</b>	<b>3,53%</b>	<b>10</b>	<b>7,22%</b>	<b>10</b>	<b>8,91%</b>	<b>11</b>	<b>8,15%</b>	<b>16</b>	<b>14,23%</b>	<b>18</b>	<b>15,84%</b>	<b>25</b>	<b>22,49%</b>
<b>TOTAL ESTADO</b>	<b>234</b>	<b>100,00%</b>	<b>142</b>	<b>100,00%</b>	<b>115</b>	<b>100,00%</b>	<b>138</b>	<b>100,00%</b>	<b>114</b>	<b>100,00%</b>	<b>115</b>	<b>100,00%</b>	<b>112</b>	<b>100,00%</b>

(1) Calculado sobre el total de solicitudes pendientes al finalizar el año

**TOTAL PRESTACIONES LISMI****REVISIONES ANUALES EFECTUADAS**

CC.AA. Y/O PROVINCIAS	REVISIONES EFECTUADAS							EXTINCIÓN DERECHO							CAUSAS DE EXTINCIÓN ACUMULADAS						
	2004	2005	2006	2007	2008	2009	2010	2004	2005	2006	2007	2008	2009	2010	FALLEC. BENF.	REC. ECONÓMICOS		PRESTA. IMCOMP.	ALTA S.S.	OTRAS CAUSAS	TOTAL CAUSAS
																PROPIOS	FAMIL.				
<b>ANDALUCÍA</b>	<b>11.570</b>	<b>8.517</b>	<b>7.368</b>	<b>7.656</b>	<b>6.051</b>	<b>2.900</b>	<b>4.817</b>	<b>301</b>	<b>299</b>	<b>607</b>	<b>208</b>	<b>118</b>	<b>80</b>	<b>82</b>	<b>594</b>	<b>282</b>	<b>125</b>	<b>770</b>	<b>30</b>	<b>74</b>	<b>1.875</b>
ALMERÍA	2.693	1.660	935	1.801	1.458	1.403	1.028	214	211	133	157	91	66	56	474	178	15	506	7	24	1.204
CÁDIZ	790	700	670	572	113	0	434	8	34	20	10	2	0	4	13	17	28	47	2	12	119
CÓRDOBA	687	609	540	435	390	359	300	1	5	9	3	4	1	4	0	9	13	26	6	16	70
GRANADA	586	478	420	352	288	240	217	6	4	420	0	6	1	10	8	5	21	24	1	0	59
HUELVA	358	296	259	188	152	147	126	11	7	9	2	0	2	0	14	6	1	15	1	0	37
JAÉN	720	650	528	500	400	374	232	8	9	5	4	1	5	3	8	17	9	35	1	6	76
MÁLAGA	4.721	3.332	3.357	3.235	2.783	0	2.206	47	24	8	30	7	0	2	76	34	24	96	10	8	248
SEVILLA	1.015	792	659	573	467	377	274	6	5	3	2	7	5	3	1	16	14	21	2	8	62
<b>ARAGÓN</b>	<b>1.547</b>	<b>1.344</b>	<b>1.167</b>	<b>1.008</b>	<b>891</b>	<b>771</b>	<b>675</b>	<b>45</b>	<b>28</b>	<b>19</b>	<b>8</b>	<b>16</b>	<b>12</b>	<b>19</b>	<b>58</b>	<b>8</b>	<b>0</b>	<b>95</b>	<b>7</b>	<b>176</b>	<b>344</b>
HUESCA	303	265	222	179	162	133	110	8	14	6	3	9	10	13	22	7	0	32	1	7	69
TERUEL	118	106	93	79	70	61	56	35	12	11	5	7	2	6	36	1	0	43	1	163	244
ZARAGOZA	1.126	973	852	750	659	577	509	2	2	2	0	0	0	0	0	0	0	20	5	6	31
<b>ASTURIAS</b>	<b>2.179</b>	<b>1.976</b>	<b>1.737</b>	<b>1.495</b>	<b>1.265</b>	<b>1.100</b>	<b>976</b>	<b>37</b>	<b>67</b>	<b>86</b>	<b>57</b>	<b>34</b>	<b>33</b>	<b>20</b>	<b>136</b>	<b>46</b>	<b>32</b>	<b>133</b>	<b>6</b>	<b>38</b>	<b>391</b>
<b>ILLES BALEARS</b>	<b>600</b>	<b>530</b>	<b>466</b>	<b>405</b>	<b>352</b>	<b>325</b>	<b>290</b>	<b>67</b>	<b>52</b>	<b>83</b>	<b>41</b>	<b>30</b>	<b>30</b>	<b>37</b>	<b>136</b>	<b>13</b>	<b>1</b>	<b>214</b>	<b>10</b>	<b>18</b>	<b>392</b>
<b>CANARIAS</b>	<b>479</b>	<b>435</b>	<b>391</b>	<b>350</b>	<b>318</b>	<b>274</b>	<b>237</b>	<b>23</b>	<b>6</b>	<b>20</b>	<b>9</b>	<b>8</b>	<b>5</b>	<b>14</b>	<b>32</b>	<b>12</b>	<b>10</b>	<b>31</b>	<b>7</b>	<b>19</b>	<b>111</b>
LAS PALMAS	137	133	117	102	94	81	71	10	3	13	7	7	4	8	12	12	9	17	5	8	63
S.C. TENERIFE	342	302	274	248	224	193	166	13	3	7	2	1	1	6	20	0	1	14	2	11	48
<b>CANTABRIA</b>	<b>864</b>	<b>792</b>	<b>692</b>	<b>611</b>	<b>545</b>	<b>464</b>	<b>401</b>	<b>9</b>	<b>9</b>	<b>6</b>	<b>4</b>	<b>66</b>	<b>59</b>	<b>48</b>	<b>110</b>	<b>49</b>	<b>18</b>	<b>47</b>	<b>0</b>	<b>19</b>	<b>243</b>
<b>CASTILLA Y LEÓN</b>	<b>5.853</b>	<b>5.223</b>	<b>4.363</b>	<b>3.967</b>	<b>3.469</b>	<b>3.045</b>	<b>1.990</b>	<b>177</b>	<b>418</b>	<b>173</b>	<b>265</b>	<b>222</b>	<b>236</b>	<b>166</b>	<b>741</b>	<b>368</b>	<b>23</b>	<b>530</b>	<b>15</b>	<b>121</b>	<b>1.798</b>
ÁVILA	406	358	14	269	237	217	189	9	30	8	10	10	10	10	30	24	4	14	1	21	94
BURGOS	405	349	315	276	247	213	178	34	21	4	13	20	14	9	65	7	1	44	0	16	133
LEÓN	1.119	1.074	875	812	682	611	10	20	142	15	12	7	7	8	125	22	6	52	0	16	221
PALENCIA	434	391	347	310	273	225	204	53	52	39	28	38	37	34	121	60	0	123	4	10	318
SALAMANCA	395	1.069	955	801	697	633	446	14	25	21	69	61	84	7	90	96	12	72	3	30	303
SEGOVIA	395	365	420	308	303	266	221	14	9	56	61	32	42	37	85	72	0	84	1	19	261
SORIA	334	288	261	212	177	155	118	3	8	5	6	0	1	1	16	2	0	6	0	2	26
VALLADOLID	780	661	575	470	433	322	315	35	115	21	28	54	41	52	196	47	0	112	4	7	366
ZAMORA	756	668	601	509	420	403	309	3	16	4	38	0	0	8	13	38	0	23	2	0	76
<b>CASTILLA-LA MANCHA</b>	<b>3.283</b>	<b>3.241</b>	<b>2.844</b>	<b>2.482</b>	<b>2.227</b>	<b>1.924</b>	<b>1.934</b>	<b>61</b>	<b>108</b>	<b>58</b>	<b>67</b>	<b>51</b>	<b>66</b>	<b>141</b>	<b>267</b>	<b>213</b>	<b>19</b>	<b>123</b>	<b>8</b>	<b>31</b>	<b>661</b>
ALBACETE	786	776	645	572	536	474	419	26	74	18	28	30	45	32	123	112	15	75	1	5	331
CIUDAD REAL	480	460	398	346	305	262	226	11	9	26	31	12	16	11	58	29	2	24	0	9	122
CUENCA	730	627	573	503	443	384	336	11	5	2	1	0	1	0	15	2	0	3	2	0	22
GUADALAJARA	340	301	268	249	215	166	135	8	5	2	4	2	0	4	10	11	0	0	0	8	29
TOLEDO	947	1.077	960	812	728	638	818	5	15	10	3	7	4	94	61	59	2	21	5	9	157

CC.AA. Y/O PROVINCIAS	REVISIONES EFECTUADAS							EXTINCIÓN DERECHO							CAUSAS DE EXTINCIÓN ACUMULADAS						
	2004	2005	2006	2007	2008	2009	2010	2004	2005	2006	2007	2008	2009	2010	FALLEC.	REC. ECONÓMICOS		PRESTA.	ALTA	OTRAS	TOTAL
															BENF.	PROPIOS	FAMIL.	IMCOMP.	S.S.	CAUSAS	CAUSAS
CATALUNYA	3.540	5.506	4.129	3.329	2.405	2.108	1.915	2.880	304	551	489	321	208	173	997	1.242	0	2.143	727	0	5.109
BARCELONA	1.820	4.173	2.886	2.190	1.526	1.423	1.288	1.524	219	345	314	175	141	110	602	810	0	997	533	0	2.942
GIRONA	385	430	321	313	247	185	172	353	25	78	63	63	22	24	124	166	0	296	66	0	652
LLEIDA	520	189	448	436	238	203	187	407	29	54	69	42	18	15	129	134	0	368	27	0	658
TARRAGONA	815	714	474	390	394	297	268	596	31	74	43	41	27	24	142	132	0	482	101	0	857
C. VALENCIANA	5.614	3.810	499	2.911	2.054	2.188	1.861	237	518	66	274	148	141	150	647	171	67	558	138	103	1.684
ALICANTE	3.597	3.243	0	2.487	2.054	1.807	1.568	97	449	0	226	148	98	99	496	152	65	319	138	96	1.266
CASTELLÓN	630	567	499	424	0	381	293	68	69	66	48	0	43	51	124	4	2	209	0	7	346
VALENCIA	1.387	0	0	0	0	0	0	72	0	0	0	0	0	0	27	15	0	30	0	0	72
EXTREMADURA	3.926	3.488	2.996	2.652	2.356	973	1.715	275	348	272	226	239	73	753	1.003	88	44	931	14	528	2.608
BADAJOS	2.077	1.859	1.592	1.381	1.227	0	913	141	239	190	126	149	0	649	721	62	14	539	5	509	1.850
CÁCERES	1.849	1.629	1.404	1.271	1.129	973	802	134	109	82	100	90	73	104	282	26	30	392	9	19	758
GALICIA	2.521	2.125	1.855	1.649	1.429	1.265	1.070	157	143	212	180	128	178	152	536	160	20	606	58	63	1.443
A CORUÑA	1.071	930	805	714	601	537	479	141	118	201	167	97	75	74	423	107	9	460	32	49	1.080
LUGO	152	142	124	109	97	88	78	2	0	0	0	0	0	0	3	2	0	7	3	0	15
OURENSE	258	210	193	163	144	127	107	1	9	2	5	19	3	24	22	2	0	41	2	0	67
PONTEVEDRA	1.040	843	733	663	587	513	406	13	16	9	8	12	100	54	88	49	11	98	21	14	281
MADRID	3.147	2.717	2.444	2.173	1.918	1.643	1.404	581	760	304	287	277	182	204	1.774	95	1	1.103	72	182	3.227
MURCIA	7.455	6.669	6.669	4.960	4.434	3.708	3	6	2	2	2	5	8	0	0	16	7	47	3	0	73
NAVARRA	656	560	498	424	366	292	289	16	0	0	1	6	13	6	10	12	1	8	7	0	38
PAÍS VASCO	838	727	553	623	425	378	524	93	68	81	58	46	37	48	131	85	18	152	39	20	445
ÁLAVA	131	101	0	101	0	0	0	12	0	0	12	0	0	0	5	7	0	11	0	1	24
GUIPÚZCOA	0	0	0	0	0	0	179	0	0	0	0	0	0	12	0	1	0	11	8	0	20
VIZCAYA	707	626	553	522	425	378	345	81	68	81	46	46	37	36	126	77	18	130	31	19	401
LA RIOJA	348	316	282	248	206	186	162	0	0	1	248	1	0	28	3	13	1	15	1	1	34
CEUTA	388	354	297	271	238	198	176	7	25	1	6	6	4	5	0	4	48	1	0	1	54
MELILLA	602	564	529	529	479	448	529	36	29	17	17	29	31	17	62	10	69	17	14	7	179
<b>TOTAL ESTADO</b>	<b>51.093</b>	<b>45.864</b>	<b>38.725</b>	<b>34.887</b>	<b>27.113</b>	<b>24.190</b>	<b>20.968</b>	<b>5.275</b>	<b>3.249</b>	<b>2.166</b>	<b>2.333</b>	<b>1.727</b>	<b>1.396</b>	<b>2.063</b>	<b>7.237</b>	<b>2.887</b>	<b>504</b>	<b>7.524</b>	<b>1.156</b>	<b>1.401</b>	<b>20.709</b>

# TOTAL PRESTACIONES LISMI

## REVISIONES DE OFICIO E INSTANCIA DE PARTE

CC.AA. Y/O PROVINCIAS	REVISIONES EFECTUADAS							EXTINCIÓN DERECHO							CAUSAS DE EXTINCIÓN ACUMULADAS						
	2004	2005	2006	2007	2008	2009	2010	2004	2005	2006	2007	2008	2009	2010	FALLEC.	REC. ECONÓMICOS		PRESTA.	ALTA	OTRAS	TOTAL
															BENEF.	PROPIOS	FAMIL.	IMCOMP.	S.S.	CAUSAS	CAUSAS
<b>ANDALUCÍA</b>	<b>1.177</b>	<b>1.475</b>	<b>2.813</b>	<b>1.487</b>	<b>1.306</b>	<b>1.332</b>	<b>1.105</b>	<b>1.129</b>	<b>1.433</b>	<b>2.334</b>	<b>1.348</b>	<b>1.265</b>	<b>1.103</b>	<b>914</b>	<b>3.170</b>	<b>3.040</b>	<b>57</b>	<b>3.066</b>	<b>82</b>	<b>111</b>	<b>9.526</b>
ALMERÍA	190	334	592	373	270	281	252	184	324	426	273	264	224	210	723	370	3	761	29	19	1.905
CÁDIZ	37	67	202	131	98	127	114	36	63	153	129	96	84	92	160	217	9	261	2	4	653
CÓRDOBA	49	144	270	100	93	77	61	48	138	226	91	89	61	54	188	157	0	350	4	8	707
GRANADA	80	112	164	78	97	213	63	79	108	156	77	80	189	58	195	20	16	488	9	19	747
HUELVA	72	62	138	74	19	26	20	68	61	136	74	19	23	19	128	88	5	157	21	1	400
JAÉN	33	58	204	98	75	59	58	32	58	203	92	75	59	52	132	217	7	191	15	9	571
MÁLAGA	589	607	1.006	513	526	456	443	575	597	814	495	516	370	349	1.468	1.576	6	632	0	34	3.716
SEVILLA	127	91	237	120	128	93	94	107	84	220	117	126	93	80	176	395	11	226	2	17	827
<b>ARAGÓN</b>	<b>63</b>	<b>76</b>	<b>76</b>	<b>53</b>	<b>59</b>	<b>206</b>	<b>50</b>	<b>61</b>	<b>75</b>	<b>74</b>	<b>51</b>	<b>57</b>	<b>206</b>	<b>49</b>	<b>163</b>	<b>11</b>	<b>1</b>	<b>372</b>	<b>3</b>	<b>23</b>	<b>573</b>
HUESCA	55	58	60	38	43	42	38	55	58	58	36	41	42	38	129	10	1	172	3	13	328
TERUEL	8	18	14	15	16	164	12	6	17	14	15	16	164	11	33	1	0	199	0	10	243
ZARAGOZA	0	0	2	0	0	0	0	0	0	2	0	0	0	0	1	0	0	1	0	0	2
<b>ASTURIAS</b>	<b>417</b>	<b>389</b>	<b>348</b>	<b>251</b>	<b>234</b>	<b>156</b>	<b>187</b>	<b>405</b>	<b>384</b>	<b>332</b>	<b>247</b>	<b>231</b>	<b>153</b>	<b>185</b>	<b>756</b>	<b>98</b>	<b>42</b>	<b>961</b>	<b>47</b>	<b>33</b>	<b>1.937</b>
<b>ILLES BALEARS</b>	<b>88</b>	<b>63</b>	<b>97</b>	<b>56</b>	<b>46</b>	<b>51</b>	<b>51</b>	<b>79</b>	<b>63</b>	<b>90</b>	<b>55</b>	<b>45</b>	<b>41</b>	<b>48</b>	<b>153</b>	<b>14</b>	<b>0</b>	<b>223</b>	<b>22</b>	<b>9</b>	<b>421</b>
<b>CANARIAS</b>	<b>90</b>	<b>55</b>	<b>175</b>	<b>53</b>	<b>62</b>	<b>56</b>	<b>38</b>	<b>86</b>	<b>53</b>	<b>171</b>	<b>49</b>	<b>56</b>	<b>54</b>	<b>30</b>	<b>111</b>	<b>26</b>	<b>15</b>	<b>324</b>	<b>10</b>	<b>13</b>	<b>499</b>
LAS PALMAS	33	16	131	22	16	14	14	33	16	129	22	11	13	6	43	9	8	162	4	4	230
S.C. TENERIFE	57	39	44	31	46	42	24	53	37	42	27	45	41	24	68	17	7	162	6	9	269
<b>CANTABRIA</b>	<b>6</b>	<b>0</b>	<b>0</b>	<b>0</b>	<b>79</b>	<b>93</b>	<b>63</b>	<b>6</b>	<b>0</b>	<b>0</b>	<b>0</b>	<b>75</b>	<b>91</b>	<b>61</b>	<b>109</b>	<b>66</b>	<b>0</b>	<b>57</b>	<b>0</b>	<b>1</b>	<b>233</b>
<b>CASTILLA Y LEÓN</b>	<b>530</b>	<b>505</b>	<b>438</b>	<b>565</b>	<b>609</b>	<b>516</b>	<b>554</b>	<b>515</b>	<b>491</b>	<b>434</b>	<b>560</b>	<b>596</b>	<b>495</b>	<b>546</b>	<b>1.310</b>	<b>242</b>	<b>18</b>	<b>1.954</b>	<b>20</b>	<b>93</b>	<b>3.637</b>
ÁVILA	42	74	48	43	50	26	48	41	68	48	42	49	25	48	111	17	4	168	0	21	321
BURGOS	84	60	53	45	110	30	36	77	54	51	44	110	29	32	153	24	0	206	6	8	397
LEÓN	0	0	0	68	94	77	63	0	0	0	68	93	64	63	45	2	0	238	0	3	288
PALENCIA	0	0	5	50	42	43	56	0	0	5	49	40	43	55	65	64	0	62	0	1	192
SALAMANCA	186	182	163	122	134	136	152	184	182	161	121	129	132	150	410	39	13	555	11	31	1.059
SEGOVIA	77	59	46	59	37	50	35	75	58	46	59	37	49	35	118	44	0	170	3	24	359
SORIA	48	40	41	39	21	34	24	47	40	41	38	21	34	24	111	11	0	123	0	0	245
VALLADOLID	0	0	12	45	63	51	47	0	0	12	45	60	50	46	93	15	0	103	0	2	213
ZAMORA	93	90	70	94	58	69	93	91	89	70	94	57	69	93	204	26	1	329	0	3	563
<b>CASTILLA-LA MANCHA</b>	<b>0</b>	<b>0</b>	<b>52</b>	<b>440</b>	<b>376</b>	<b>310</b>	<b>333</b>	<b>0</b>	<b>0</b>	<b>40</b>	<b>413</b>	<b>302</b>	<b>256</b>	<b>287</b>	<b>607</b>	<b>192</b>	<b>6</b>	<b>473</b>	<b>2</b>	<b>18</b>	<b>1.298</b>
ALBACETE	0	0	11	113	118	117	93	0	0	7	107	70	73	49	125	98	5	72	0	6	306
CIUDAD REAL	0	0	9	66	46	26	39	0	0	9	66	45	26	39	90	0	0	92	1	2	185
CUENCA	0	0	18	52	70	55	62	0	0	11	51	57	48	61	99	8	0	117	0	4	228
GUADALAJARA	0	0	0	94	46	34	40	0	0	0	93	41	32	39	128	9	0	62	1	5	205
TOLEDO	0	0	14	115	96	78	99	0	0	13	96	89	77	99	165	77	1	130	0	1	374

CC.AA. Y/O PROVINCIAS	REVISIONES EFECTUADAS							EXTINCIÓN DERECHO							CAUSAS DE EXTINCIÓN ACUMULADAS						
	2004	2005	2006	2007	2008	2009	2010	2004	2005	2006	2007	2008	2009	2010	FALLEC.	REC. ECONÓMICOS	PRESTA.	ALTA	OTRAS	TOTAL	
															BENF.	PROPIOS	FAMIL.	IMCOMP.	S.S.	CAUSAS	CAUSAS
CATALUNYA	0	1.027	0	0	0	0	0	0	1.027	0	0	0	0	0	0	0	0	1.027	0	0	1.027
BARCELONA	0	1.027	0	0	0	0	0	0	1.027	0	0	0	0	0	0	0	0	1.027	0	0	1.027
GIRONA	0	0	0	0	0	0	0	0	0	0	0	0	0	0	0	0	0	0	0	0	0
LLEIDA	0	0	0	0	0	0	0	0	0	0	0	0	0	0	0	0	0	0	0	0	0
TARRAGONA	0	665	0	0	0	0	0	0	599	0	0	0	0	0	0	0	0	0	0	0	0
C. VALENCIANA	591	665	664	404	324	519	409	575	599	607	400	313	515	408	1.331	366	2	1.703	2	13	3.417
ALICANTE	330	468	375	221	180	238	222	328	406	338	217	180	236	222	722	20	1	1.175	0	9	1.927
CASTELLÓN	82	60	88	52	46	180	62	75	57	71	52	40	178	61	227	9	0	295	1	2	534
VALENCIA	179	137	201	131	98	101	125	172	136	198	131	93	101	125	382	337	1	233	1	2	956
EXTREMADURA	131	169	487	346	267	283	318	127	163	485	345	259	280	318	886	34	24	997	3	33	1.977
BADAJOS	0	40	319	233	175	162	144	0	38	317	232	175	162	144	533	17	0	508	0	10	1.068
CÁCERES	131	129	168	113	92	121	174	127	125	168	113	84	118	174	353	17	24	489	3	23	909
GALICIA	229	421	242	199	125	198	241	218	360	223	192	120	192	236	528	130	16	812	42	13	1.541
A CORUÑA	18	0	0	0	0	0	2	18	0	0	0	0	0	1	8	1	0	10	0	0	19
LUGO	2	23	21	18	9	10	22	2	22	19	17	9	10	19	32	1	0	60	3	2	98
OURENSE	39	35	41	33	20	32	38	37	28	37	33	20	32	38	66	16	1	129	8	5	225
PONTEVEDRA	170	363	180	148	96	156	179	161	310	167	142	91	150	178	422	112	15	613	31	6	1.199
MADRID	569	873	571	414	309	245	229	551	776	567	408	300	244	226	1.820	75	0	1.102	24	51	3.072
MURCIA	1.122	1.026	1.064	779	807	655	686	994	880	903	683	711	553	619	2.284	600	9	2.433	4	13	5.343
NAVARRA	140	125	103	78	61	73	50	117	122	103	75	60	73	48	260	42	2	279	2	13	598
PAÍS VASCO	113	81	77	54	55	46	51	107	81	75	49	55	46	51	141	64	9	192	35	23	464
ÁLAVA	0	0	0	0	5	8	3	0	0	0	0	5	8	3	3	6	0	7	0	0	16
GUIPÚZCOA	20	0	0	0	0	0	0	14	0	0	0	0	0	0	5	1	0	7	0	1	14
VIZCAYA	93	81	77	54	50	38	48	93	81	75	49	50	38	48	133	57	9	178	35	22	434
LA RIOJA	23	42	45	50	34	29	32	17	39	45	47	33	29	32	98	54	2	87	0	1	242
CEUTA	66	91	56	56	52	42	33	52	84	50	52	45	41	33	99	27	54	133	28	16	357
MELILLA	107	94	91	61	86	82	79	87	74	75	60	70	65	51	185	35	74	137	39	12	482
<b>TOTAL ESTADO</b>	<b>5.462</b>	<b>7.177</b>	<b>7.399</b>	<b>5.346</b>	<b>4.891</b>	<b>4.892</b>	<b>4.509</b>	<b>5.126</b>	<b>6.704</b>	<b>6.608</b>	<b>5.034</b>	<b>4.593</b>	<b>4.437</b>	<b>4.142</b>	<b>14.011</b>	<b>5.116</b>	<b>331</b>	<b>16.332</b>	<b>365</b>	<b>489</b>	<b>36.644</b>