

# PENSIONES NO CONTRIBUTIVAS DE LA SEGURIDAD SOCIAL Y PRESTACIONES SOCIALES Y ECONÓMICAS DE LA LISMI

Informe disponible en <http://www.imerso.es>

## EVOLUCIÓN DE LA GESTIÓN 2005-2011

La Ley 26/1990, de 20 de diciembre, actualmente derogada y refundida en el Real Decreto Legislativo 1/1994, de 20 de junio, establece y regula las pensiones de jubilación e invalidez de la Seguridad Social en su modalidad no contributiva, iniciándose a partir de su entrada en vigor la gestión de las mismas, que se encomienda al Instituto de Mayores y Servicios Sociales, sin perjuicio de que pueda ser ejecutada por las Comunidades Autónomas estatutariamente competentes.

Igualmente, la citada Ley, en su Disposición Adicional Novena, establece que a partir de su entrada en vigor quedan suprimidos el Subsidio de Garantía de Ingresos Mínimos y el Subsidio por Ayuda de Tercera Persona previstos en la Ley 13/1982, de 7 de abril, de Integración social de las personas con discapacidad (LISMI), cuya gestión corresponde asimismo a la mencionada Entidad Gestora de la Seguridad Social o a las Comunidades Autónomas a las que se les hayan transferido las funciones y servicios de la misma. Esta Disposición establece también que el resto de las prestaciones previstas en la referida Ley continuarán siendo reconocidas en los términos y las condiciones que se determinan en la misma y en sus normas de desarrollo.

El Instituto de Mayores y Servicios Sociales, en el ejercicio de sus competencias y en cumplimiento de los Convenios de colaboración suscritos entre el Estado y las distintas Comunidades Autónomas, dispone de información pormenorizada de la gestión de las pensiones no contributivas de la Seguridad Social, así como la relativa a las prestaciones LISMI, que es facilitada mensualmente por los órganos gestores de las Comunidades Autónomas y las Direcciones Territoriales del Imsero de Ceuta y Melilla.

En base a estos datos, es posible disponer de una información global y realizar un análisis y seguimiento de la evolución interanual de la gestión de las pensiones no contributivas de la Seguridad Social, así como de las prestaciones de la LISMI, que es el objeto de esta publicación. El informe y los anexos que conforman esta publicación anual se han estructurado en función del tipo de pensión y de prestación, y dentro de cada una de ellas, se reflejan los parámetros básicos para conocer la evolución de su gestión durante el período de referencia.

Por último, la Dirección General del Instituto de Mayores y Servicios Sociales (Imsero) quiere aprovechar la ocasión para agradecer la colaboración, una vez más, de los distintos órganos gestores de todas las Comunidades Autónomas y Direcciones Territoriales del Imsero con competencia en la gestión, sin la cual difícilmente hubiera podido realizarse el presente documento.

# ÍNDICE

## I. PENSIONES NO CONTRIBUTIVAS DE LA SEGURIDAD SOCIAL

- 1 Gestión de solicitudes: Tramitación y resolución
- 2 Reclamaciones previas y revisiones

## II. PRESTACIONES SOCIALES Y ECONÓMICAS DE LA LISMI

- 1 Gestión de solicitudes
- 2 Revisiones

## ANEXOS

### PENSIONES NO CONTRIBUTIVAS DE LA SEGURIDAD SOCIAL

- Anexos 1-29** PNC de Jubilación: evolución y distribución territorial de la gestión en el período 2005-2011
- Anexos 30-58** PNC de Invalidez: evolución y distribución territorial de la gestión en el periodo 2005-2011
- Anexos 59-87** Total PNCs: evolución y distribución territorial de la gestión en el periodo 2005-2011
- Anexos 88-151** Desglose por Comunidades Autónomas y provincias de la evolución de la gestión y del pago en el período 2005-2011

### PRESTACIONES SOCIALES Y ECONÓMICAS DE LA LISMI

- Anexos 152-185** Evolución y distribución territorial de la gestión por prestaciones en el período 2005-2011

## I PENSIONES NO CONTRIBUTIVAS DE LA SEGURIDAD SOCIAL

La Ley 26/1990 de 20 de diciembre, actualmente refundida y derogada por el Real Decreto Legislativo 1/1994 de 20 de junio, que aprueba el Texto Refundido de la Ley General de la Seguridad Social, establece las pensiones de jubilación e invalidez de la Seguridad Social en su modalidad no contributiva. La gestión de estas pensiones, conforme determina el artículo 57.1 c) y la Disposición Adicional Decimoctava del citado texto legal, es encomendada al Instituto de Mayores y Servicios Sociales, sin perjuicio de que la misma sea llevada a cabo, desde su implantación, por las Comunidades Autónomas, bien porque les habían sido transferidos los servicios de dicho Instituto, bien por aplicación de los conciertos de gestión suscritos al efecto. Actualmente, salvo en el ámbito de Ceuta y Melilla, se ha culminado el proceso de transferencias, si bien debe destacarse el peculiar carácter de la gestión de las pensiones no contributivas, en la que intervienen distintas Administraciones, cada una dentro de su ámbito de competencias.

Desde la promulgación de la Ley 26/1990, el Imsero viene realizando diversas actuaciones encaminadas, primero, a poner en marcha la gestión de las pensiones no contributivas y, después, a que su gestión se efectúe de forma coordinada y homogénea entre las distintas Administraciones con intervención en la misma. Entre otras actuaciones cabe señalar las siguientes:

- Elaboración de procedimientos unificados para la gestión de las pensiones no contributivas, así como a efectos de la revalorización anual y procedimiento de revisión anual.
- Diseño de una aplicación informática inicial para gestionar las pensiones, posteriormente actualizada y completada con el módulo de nómina y control de pagos indebidos.
- Diseño, constitución, seguimiento y explotación del Fichero Técnico de las Pensiones no Contributivas.
- Diseño del método y formularios para el seguimiento de la gestión, así como el análisis de la misma.

A tales fines, se mantuvieron diversas y sucesivas reuniones y jornadas de trabajo con los distintos órganos gestores de las Comunidades Autónomas que intervendrían en la gestión, con el objetivo de prever y adoptar las medidas precisas para que la puesta en marcha de la Ley de Prestaciones no Contributivas se realizase de forma conjunta y coordinada. Asimismo, desde el año 1991, y paralelamente al traspaso de funciones y servicios en materias encomendadas al Imsero, se han venido firmando distintos Convenios de colaboración entre la Administración del Estado y las distintas Comunidades Autónomas con la finalidad de coordinar y cooperar en la gestión de las pensiones de invalidez y jubilación en su modalidad no contributiva. Esta línea de colaboración, cooperación y asistencia técnica se ha mantenido a lo largo de los más de veinte años de vigencia, a través fundamentalmente de jornadas de trabajo, en las que representantes de las Comunidades Autónomas, del Imsero y de otros organismos y Administraciones en función de los temas a analizar, abordan de forma conjunta cuestiones generales o específicas que se plantean en la gestión de las prestaciones no contributivas.

Consecuencia de todo ello, es la instauración y la continuidad de una línea de colaboración técnica entre el Imsero y las Comunidades Autónomas con competencia en la gestión, delimitando conjuntamente criterios de interpretación, procedimientos y actuaciones homogéneas, lo que ha permitido alcanzar una gestión uniforme en los distintos ámbitos territoriales, con un tratamiento parejo a todos los ciudadanos interesados.

Igualmente, a partir de 1993-1994, momento en que se estabiliza el número de solicitudes, se abre una nueva vía de actuación encaminada a perfeccionar no sólo la gestión sino también el seguimiento y el control de los pensionistas, a fin de conseguir el más exacto cumplimiento del objetivo de las pensiones no contributivas, que no es otro que el de la cobertura de las situaciones de necesidad. De esta manera, sin olvidar, incluso reforzando, la necesaria homogeneización de la gestión, se intensifican las actuaciones de coordinación y cooperación con otras Entidades Gestoras y Administraciones cuyas actividades tienen incidencia en la gestión de las pensiones no contributivas. En esta línea, cabe resaltar actuaciones de coordinación con distintas Administraciones Públicas, bien para la obtención de datos necesarios a efectos de la acreditación de los requisitos que han de reunir los pensionistas, bien de acuerdos de procedimientos en supuestos de concurrencia de prestaciones y compensación de pagos entre las mismas. Entre las Administraciones o Entidades con las que se han convenido estas actuaciones, destacan los acordados con el INSS, la Tesorería General de la Seguridad Social y la Agencia Tributaria.

## 1. GESTIÓN DE SOLICITUDES: TRAMITACIÓN Y RESOLUCIÓN

A continuación se ofrece un análisis y evaluación de los datos de gestión durante el período 2005-2011, que con más detalle se recogen en los distintos anexos que figuran en este informe.

### 1.1 Resumen de la gestión acumulada a 31 de diciembre de 2011

#### Gestión período 2005-2011

	Solicitudes Presentadas(1)	Solicitudes Resueltas (2)	% (2)/(1) Res./Pres.	Aprobadas (3)	% (3)/(2) Aprob./Res.	No Aprobadas(4)	%(4)/(2) NoApr./Res
Jubilación	192.585	190.488	98,91%	120.229	63,12%	70.259	36,88%
Invalidez	209.386	208.425	99,54%	108.409	52,01%	100.016	47,99%
<b>TOTAL</b>	<b>401.971</b>	<b>398.913</b>	<b>99,24%</b>	<b>228.638</b>	<b>57,32%</b>	<b>170.275</b>	<b>42,68%</b>

En los últimos siete años de vigencia de las pensiones no contributivas, se han presentado un total de 401.971 solicitudes. La distribución de las solicitudes presentadas, según tipo de pensión, refleja un ligero predominio de las de pensión de invalidez, que representan un 52,09% sobre el total. En este mismo período, se han resuelto 398.913 solicitudes, en las que igualmente se pone de manifiesto que el 52,25% de las resoluciones emitidas se referían a una solicitud de pensión de invalidez. En relación con la mayor participación de los expedientes de invalidez iniciados y resueltos, destaca también que el coeficiente de cobertura, que refleja la proporción de solicitudes resueltas sobre las presentadas, sea ligeramente mayor en invalidez con un 99,54%.

Sin embargo, si se analiza el número de reconocimientos de derecho a pensión declarados respecto al total de resoluciones emitidas –coeficiente de reconocimiento-, se observa que en el período de referencia ha sido superior en la pensión de jubilación, traducido en algo más de once puntos porcentuales. Así el 63,12% de las resoluciones emitidas sobre solicitudes de pensión de jubilación han reconocido el derecho, mientras que en invalidez se registra un coeficiente de reconocimiento del 52,01%.

Estrechamente relacionado con los parámetros de gestión ya analizados, únicamente queda por destacar que el número de solicitudes pendientes de resolución a 31 de diciembre de 2011 se cifra en 19.654, lo que representa un 5,01% menos que en el año anterior. Respecto a dicho decremento es necesario señalar que se refleja en ambos tipos de pensión, con cifras similares, concretamente del 5,86% en la invalidez y del 3,38% en la jubilación.

En la evolución del coeficiente de gestión en el período de referencia se observa una tendencia a la estabilización en el tiempo medio de tramitación de una solicitud hasta su resolución. En este sentido, el tiempo medio de tramitación en el año 2011 se cifra en 91 días para jubilación y 162 para invalidez, cifras algo inferiores a las del ejercicio 2010. Estos coeficientes que están muy por debajo de los 196 y 289 días que, respectivamente, requería el trámite y resolución de una pensión no contributiva en el primer año de vigencia de las pensiones no contributivas, se sitúan muy por encima de los 57 y 127 días que, de media, requería una solicitud en el año 2004 para ser resuelta.

En cuanto a la distribución geográfica de la gestión de las pensiones no contributivas, si bien los datos figuran desglosados por provincias y Comunidades Autónomas en los distintos Anexos integrados en esta publicación, aquellos que permiten realizar un primer análisis global de la gestión acumulada que se ha efectuado durante el período 2005-2011, por las distintas Comunidades Autónomas y Direcciones Territoriales del Inserso, se han recogido en el cuadro que figura a continuación:

CC.AA.	PRESENTADAS						RESUELTAS						PENDIENTES					
	JUB.	%/TOTAL	INV.	%/TOTAL	TOTAL	%/TOTAL	JUB.	%/TOTAL	INV.	%/TOTAL	TOTAL	%/TOTAL	JUB.	%/TOTAL	INV.	%/TOTAL	TOTAL	%/TOTAL
ANDALUCÍA	40.612	21,09%	45.800	21,87%	86.412	21,50%	40.613	21,32%	46.256	22,19%	86.869	21,78%	1.280	18,66%	3.068	23,98%	4.348	22,12%
ARAGÓN	4.669	2,42%	2.632	1,26%	7.301	1,82%	4.706	2,47%	2.697	1,29%	7.403	1,86%	31	0,45%	27	0,21%	58	0,30%
ASTURIAS	3.563	1,85%	4.408	2,11%	7.971	1,98%	3.734	1,96%	4.651	2,23%	8.385	2,10%	125	1,82%	208	1,63%	333	1,69%
BALEARES	3.286	1,71%	3.999	1,91%	7.285	1,81%	3.252	1,71%	4.117	1,98%	7.369	1,85%	61	0,89%	94	0,73%	155	0,79%
CANARIAS	13.905	7,22%	21.859	10,44%	35.764	8,90%	12.598	6,61%	20.086	9,64%	32.684	8,19%	1.509	22,00%	3.356	26,23%	4.865	24,75%
CANTABRIA	2.304	1,20%	2.960	1,41%	5.264	1,31%	2.310	1,21%	3.113	1,49%	5.423	1,36%	24	0,35%	26	0,20%	50	0,25%
CASTILLA-LEÓN	10.534	5,47%	8.314	3,97%	18.848	4,69%	10.521	5,52%	8.325	3,99%	18.846	4,72%	174	2,54%	217	1,70%	391	1,99%
CASTILLA- LA MANCHA	9.348	4,85%	9.827	4,69%	19.175	4,77%	9.262	4,86%	9.858	4,73%	19.120	4,79%	359	5,23%	385	3,01%	744	3,79%
CATALUÑA	26.071	13,54%	31.149	14,88%	57.220	14,23%	25.448	13,36%	30.088	14,44%	55.536	13,92%	1.327	19,35%	2.510	19,62%	3.837	19,52%
VALENCIA	22.358	11,61%	23.316	11,14%	45.674	11,36%	22.355	11,74%	23.542	11,30%	45.897	11,51%	407	5,93%	1.065	8,32%	1.472	7,49%
EXTREMADURA	5.391	2,80%	3.843	1,84%	9.234	2,30%	5.410	2,84%	3.858	1,85%	9.268	2,32%	15	0,22%	18	0,14%	33	0,17%
GALICIA	17.918	9,30%	16.121	7,70%	34.039	8,47%	17.786	9,34%	16.278	7,81%	34.064	8,54%	455	6,63%	424	3,31%	879	4,47%
MADRID	18.747	9,73%	15.173	7,25%	33.920	8,44%	18.398	9,66%	15.251	7,32%	33.649	8,44%	835	12,17%	790	6,17%	1.625	8,27%
MURCIA	5.050	2,62%	8.790	4,20%	13.840	3,44%	5.095	2,67%	8.954	4,30%	14.049	3,52%	146	2,13%	446	3,49%	592	3,01%
NAVARRA	1.785	0,93%	808	0,39%	2.593	0,65%	1.847	0,97%	814	0,39%	2.661	0,67%	22	0,32%	16	0,13%	38	0,19%
PAÍS VASCO	5.023	2,61%	6.838	3,27%	11.861	2,95%	5.137	2,70%	6.952	3,34%	12.089	3,03%	37	0,54%	72	0,56%	109	0,55%
LA RIOJA	823	0,43%	705	0,34%	1.528	0,38%	840	0,44%	714	0,34%	1.554	0,39%	14	0,20%	10	0,08%	24	0,12%
CEUTA	639	0,33%	1.276	0,61%	1.915	0,48%	629	0,33%	1.308	0,63%	1.937	0,49%	19	0,28%	28	0,22%	47	0,24%
MELILLA	559	0,29%	1.568	0,75%	2.127	0,53%	547	0,29%	1.563	0,75%	2.110	0,53%	19	0,28%	35	0,27%	54	0,27%
<b>TOTAL</b>	<b>192.585</b>	<b>100,00%</b>	<b>209.386</b>	<b>100,00%</b>	<b>401.971</b>	<b>100,00%</b>	<b>190.488</b>	<b>100,00%</b>	<b>208.425</b>	<b>100,00%</b>	<b>398.913</b>	<b>100,00%</b>	<b>6.859</b>	<b>100,00%</b>	<b>12.795</b>	<b>100,00%</b>	<b>19.654</b>	<b>100,00%</b>

A la vista de estos datos puede observarse, en primer lugar, que el mayor número de solicitudes de pensiones no contributivas presentadas en el período de referencia se ha registrado, por orden descendente, en las Comunidades Autónomas de Andalucía, de Catalunya y la Comunidad Valenciana, reflejándose con idéntica distribución en el número total de resoluciones emitidas. Asimismo, son estas tres Comunidades Autónomas, junto con Galicia, las que mayor número de reconocimientos del derecho han declarado, lo que motiva que sean las que registren un mayor número de pensiones en nómina.

Si estos datos globales se ponen en relación con la distribución geográfica del coeficiente de cobertura, que indica la proporción de las solicitudes resueltas respecto de las presentadas, se observa que las Comunidades Autónomas que registran globalmente índices de cobertura superiores al total nacional son todas ellas, excepto Melilla, Catalunya, y Canarias, siendo esta última la que con el 91,39% presenta el índice más bajo.

Para finalizar, las Comunidades Autónomas que registran el mayor número de solicitudes pendientes a diciembre de 2011 se corresponden, por orden descendente, con Canarias, Andalucía y Catalunya. Si el número de las solicitudes pendientes se pone en relación con el de las presentadas en el período 2005-2011, se refleja que salvo

Andalucía, donde las cifras son muy similares, la participación de las otras dos Comunidades Autónomas respecto al total de solicitudes pendientes es mayor a la que registran sobre el total de las presentadas, sobre todo en Canarias, cuyo peso respecto al total de solicitudes presentadas en el territorio español se cifra en el 8,90%, mientras que su participación sobre el número total de solicitudes pendientes se eleva hasta el 24,75%.

## 1.2. Evolución interanual período 2005-2011

AÑOS	JUBILACIÓN				INVALIDEZ				TOTAL			
	Presentadas	Resueltas	Aprobadas	Pendientes	Presentadas	Resueltas	Aprobadas	Pendientes	Presentadas	Resueltas	Aprobadas	Pendientes
2005	31.221	29.964	19.342	6.019	33.459	32.345	16.989	12.948	64.680	62.309	36.331	18.967
2006	27.343	28.315	17.751	5.047	31.036	32.329	16.511	11.655	58.379	60.644	34.262	16.702
2007	25.186	24.709	15.505	5.524	28.067	28.189	14.743	11.533	53.253	52.898	30.248	17.057
2008	27.308	27.364	16.564	5.468	28.808	27.649	14.414	12.692	56.116	55.013	30.978	18.160
2009	27.264	27.164	16.742	5.568	30.605	29.839	15.351	13.458	57.869	57.003	32.093	19.026
2010	27.201	25.670	16.574	7.099	29.052	28.919	14.876	13.591	56.253	54.589	31.450	20.690
2011	27.062	27.302	17.751	6.859	28.359	29.155	15.525	12.795	55.421	56.457	33.276	19.654
<b>TOTAL</b>	<b>192.585</b>	<b>190.488</b>	<b>120.229</b>		<b>209.386</b>	<b>208.425</b>	<b>108.409</b>		<b>401.971</b>	<b>398.913</b>	<b>228.638</b>	

Del análisis de la evolución de la gestión de las solicitudes de pensiones no contributivas de la Seguridad Social, jubilación e invalidez, durante los siete últimos años, cabe destacar lo siguiente:

- **Presentadas:** Después de la gran demanda producida en el primer año de vigencia de las PNCs, se inicia, sobre todo a partir de 1994, un continuo y paulatino descenso global del número de solicitudes presentadas, tendencia que se mantiene en el período 2005-2011, con un descenso medio del 2,38%. No obstante, para el período de referencia es destacable que se producen ligeros incrementos en algunos ejercicios, aumento que se cifra en el 5,38% en el año 2008 y que se mantiene en el año 2009, con un 3,12%. El descenso medio indicado afecta a todas las Comunidades Autónomas y Direcciones Territoriales del Imsero, salvo a Baleares, Catalunya, Madrid, Navarra, Ceuta y Melilla, en las que se registra, en el período analizado, un aumento en el número de solicitudes presentadas. Asimismo destaca que si bien en el año 2011, globalmente, se registra un descenso del 1,48% en el número de solicitudes presentadas, en varias Comunidades y Ciudades Autónomas se pone de manifiesto lo contrario, siendo en Cantabria y Ceuta donde el incremento es más significativo, con el 14,24% y el 17,72%, respectivamente.

Según tipo de pensión, se observa en el período de referencia que el descenso medio es algo más alto en la pensión de invalidez, con un 2,56%. En este sentido, el número de solicitudes de pensión de jubilación presentadas en el año 2011 refleja un descenso interanual del 0,51%, mientras que el número de solicitudes de invalidez ha disminuido un 2,39%. Obviamente, esta última circunstancia obedece a que el número de solicitudes de pensión de invalidez presentadas en la mayor parte de las Comunidades y Ciudades Autónomas es inferior al del año anterior, salvo en Baleares, Canarias, Cantabria, Catalunya, Extremadura, Galicia y Ceuta.



- **Resueltas:** En estrecha relación con el descenso medio del número de solicitudes presentadas en el período de referencia, el de solicitudes resueltas refleja una tendencia a la reducción, cuya media anual se cifra en un 1,44% y donde se alternan descensos significativos como el del 2007, con el 12,77% y aumentos moderados en los años 2008, 2009 y 2011, en torno al 4%. Así, el número de solicitudes resueltas en el año 2011 refleja un incremento del 3,42%, si bien se registra un decremento en las Comunidades Autónomas de Andalucía, Asturias, Castilla-La Mancha, Extremadura, Galicia y La Rioja. Si este análisis se efectúa según el tipo de pensión, es posible concluir que los resultados obtenidos no difieren de los señalados en el global, es decir, un descenso en el período 2005-2011, y un aumento en el ejercicio 2011, que es más notorio en jubilación. En este sentido, es posible destacar que en el año 2011, la Comunidad de Canarias, que ha registrado aumentos en el número de solicitudes resueltas del 19,64% para la invalidez y del 31,46% para la jubilación y que el número de resoluciones emitidas en invalidez en La Rioja ha descendido un 26,09%, registrándose un aumento del 7,89% en jubilación.
- **Aprobadas:** La evolución, en el período de referencia, del número de resoluciones de reconocimiento del derecho a pensión es paralelo al observado en el total de resoluciones, con descensos interanuales salvo en los años 2008, 2009 y 2011. Este resultado es extrapolable a ambos tipos de pensión, si bien, el número de resoluciones aprobatorias emitidas en invalidez sólo refleja incrementos en los años 2009 y 2011. La tendencia global de descenso y de incrementos a partir de 2008 puede ser trasladada a las distintas Comunidades Autónomas y Direcciones Territoriales del Imsero. En este sentido, hay mayoría que registran ascensos en las solicitudes aprobadas en el ejercicio 2011 superiores al 20% en Ceuta, Canarias y Catalunya, donde el número de resoluciones de reconocimiento del derecho emitidas en el año 2011 se incrementa en un 30,87% respecto al año anterior.

Si en relación con ello se analizan los coeficientes de reconocimiento, que indican la proporción de resoluciones aprobatorias sobre el total de las emitidas, se muestra que éste se cifra globalmente en torno a un 57%. El órgano gestor con menor índice de resoluciones aprobatorias para el período de referencia se corresponde con la Dirección Territorial del Imsero de Ceuta con un coeficiente de reconocimiento del 44,91%, que en invalidez es de sólo el 38,80%, si bien en jubilación es la Comunidad Autónoma de Catalunya, con un 50,15%, la que registra el coeficiente más bajo. Por el contrario, el coeficiente de reconocimiento global para el período de referencia es superior el 71% en las Comunidades Autónomas de Cantabria, La Rioja y País Vasco, destacando, por prestaciones, que el 74,58% de las resoluciones emitidas en el País Vasco han reconocido el derecho a una pensión de invalidez, mientras que en la jubilación, Cantabria refleja el coeficiente, con un 73,89%, más elevado.

- **Pendientes:** El número de expedientes que, a diciembre del año 2011, se encontraban pendientes de resolución alcanzaba la cifra de 19.654, lo que supone una disminución respecto al año anterior del 5,01%; este descenso es muy notorio en las Comunidades de Aragón, Castilla y León y Navarra, en las que sobrepasa el 40%. En el polo opuesto, las Comunidades Autónomas de Andalucía y, sobre todo, La Rioja, experimentan aumentos en el número de solicitudes pendientes de resolución a diciembre de 2011, respecto a las existentes en el mismo mes del año anterior, que en la última se cifra en el 41,18%.

El descenso interanual del número de solicitudes pendientes de resolución hasta el año 2006 se configura como un rasgo característico y como una constante en la evolución de la gestión de las PNC, si bien el cambio de sesgo que experimentó dicha tendencia en el período 2007-2010, se ha invertido nuevamente con la disminución ya comentada del 5,01% en el año 2011.

### 1.3. Procedencia de las solicitudes presentadas y aprobadas. Trasvase SGIM de LISMI y PAS.

El artículo 18 del Real Decreto 357/1991, de 15 de marzo, determina, en desarrollo de lo establecido en la Disposición Transitoria Sexta del Texto Refundido de la Ley General de la Seguridad Social, aprobado por RDL 1/1994, de 20 de junio, que la condición de beneficiario de pensión no contributiva es incompatible con la percepción de los subsidios de garantía de ingresos mínimos y de ayuda por tercera persona de la LISMI y con las pensiones asistenciales de ancianidad y enfermedad, estableciendo para estos supuestos que el interesado deberá ejercitar la correspondiente opción.

En aplicación de esta regulación, en los siete últimos años de gestión de las pensiones no contributivas de la Seguridad Social, 3.404 beneficiarios de las prestaciones LISMI declaradas incompatibles y 5.921 perceptores de pensiones asistenciales, han solicitado una pensión no contributiva, lo que supone que el 2,32% del total de solicitantes de PNC percibían alguna de estas prestaciones, aunque tengan mayor peso los beneficiarios de pensión asistencial. En cuanto a la participación específica de estos solicitantes sobre el total de reconocimientos de derecho a PNC, destaca que en ambos casos el porcentaje de reconocimientos es muy superior a la media, ya que prácticamente a la totalidad de sus solicitantes se les reconoce una pensión no contributiva.

	JUBILACIÓN			INVALIDEZ			TOTAL		
	SOLICITADAS	APROBADAS	%A/S	SOLICITADAS	APROBADAS	%A/S	SOLICITADAS	APROBADAS	%A/S
<b>NUEVAS</b>	187.243	115.307	61,58%	203.139	102.530	50,47%	390.382	217.837	55,80%
<b>LISMI</b>	1.587	1.552	97,79%	1.817	1.917	105,50%	3.404	3.469	101,91%
<b>PAS</b>	3.323	3.188	95,94%	2.598	2.516	96,84%	5.921	5.704	96,34%
<b>INSS</b>	432	182	42,13%	1.832	1.446	78,93%	2.264	1.628	71,91%
<b>TOTAL</b>	<b>192.585</b>	<b>120.229</b>	<b>62,43%</b>	<b>209.386</b>	<b>108.409</b>	<b>51,77%</b>	<b>401.971</b>	<b>228.638</b>	<b>56,88%</b>

Si se analiza su incidencia según el tipo de pensión, se observa que el 53,38% de los solicitantes de PNC que percibían prestaciones LISMI han solicitado invalidez, mientras que el 56,12% de los solicitantes procedentes de pensión asistencial se han decantado por la pensión de jubilación.

Por otro lado, durante el período de referencia, respecto a las resoluciones emitidas sobre solicitudes de invalidez formuladas por beneficiarios de prestaciones LISMI es posible afirmar que se ha reconocido el derecho a la totalidad de los solicitantes, mientras que el coeficiente de reconocimiento en jubilación se cifra en un 97,79%. Las razones que pueden explicar estos resultados se encuentran no sólo en la naturaleza de estas prestaciones, sino también y fundamentalmente, en la dificultad de acceso a la PNC de jubilación por buena parte del colectivo de sus beneficiarios, mujeres mayores de 65 años y que conviven con su cónyuge que es titular de pensión contributiva.

Igualmente, la Disposición Adicional Tercera del citado Real Decreto 357/1991, prevé que cuando una solicitud de pensión de jubilación o invalidez permanente, en sus modalidades contributivas, sea denegada, dicha solicitud sirva de base, previa conformidad del interesado, para el trámite de una pensión no contributiva. Las solicitudes, a las que se les puede atribuir esta procedencia -INSS-, destacan por su escasa incidencia sobre el total, ya que apenas suponen un 0,56%. No obstante, la proporción de reconocimientos del derecho, del 71,91% en solicitudes con este origen es superior a la que resulta para el total de solicitudes.

## 1.4. Causas de denegación

Del total de resoluciones emitidas en estos siete años por los órganos gestores de las Comunidades Autónomas con competencia en la gestión y por las Direcciones Territoriales del IMSERSO, el 33,11% han denegado el derecho a percibir la pensión no contributiva, al no reunir sus solicitantes alguno de los requisitos exigidos legalmente.

Si se analiza su incidencia según el tipo de pensión, puede afirmarse que el 59,30% de las resoluciones denegatorias han recaído sobre una solicitud de pensión de invalidez. La razón que motiva este mayor peso específico de las pensiones de invalidez se encuentra en que para el reconocimiento de este tipo de pensión, el solicitante debe acreditar no sólo unos requisitos económicos, de edad y residencia, como en jubilación, sino también un grado de discapacidad igual o superior al 65%.

En el cuadro siguiente se muestran aquellas causas más relevantes de denegación en cada tipo de pensión y el peso que éstas tienen sobre el total:

AÑOS	JUBILACIÓN								INV ALID E Z							
	Edad		Rec. Personales		Rec. U.E.C.		P. Incompatible		Rec. Personales		Rec. U.E.C.		Grado/E.Crónica		P. Incompatible	
	Nº	%	Nº	%	Nº	%	Nº	%	Nº	%	Nº	%	Nº	%	Nº	%
2005	328	3,93%	1.303	15,60%	5.877	70,35%	120	1,44%	1.432	10,97%	2.614	20,03%	7.058	54,08%	542	4,15%
2006	327	4,00%	1.216	14,87%	5.835	71,34%	133	1,63%	1.668	13,58%	2.631	21,43%	7.111	57,91%	386	3,14%
2007	346	4,72%	1.138	15,52%	4.985	68,00%	140	1,91%	1.633	15,41%	2.324	21,92%	5.708	53,85%	324	3,06%
2008	356	4,24%	1.360	16,19%	5.674	67,55%	166	1,98%	1.727	16,73%	2.373	22,99%	5.269	51,06%	332	3,22%
2009	403	5,22%	1.473	19,09%	4.897	63,47%	148	1,92%	1.915	17,07%	2.458	21,91%	5.686	50,69%	560	0,03%
2010	391	5,66%	1.446	20,94%	3.906	56,56%	166	2,40%	1.950	17,54%	2.330	20,96%	5.559	50,01%	632	5,69%
2011	382	5,55%	1.461	21,23%	3.738	54,32%	210	3,05%	2.026	19,04%	2.048	19,25%	5.221	49,07%	788	7,41%
<b>TOTAL</b>	<b>2.533</b>	<b>4,71%</b>	<b>9.397</b>	<b>17,48%</b>	<b>34.912</b>	<b>64,95%</b>	<b>1.083</b>	<b>2,01%</b>	<b>12.351</b>	<b>15,77%</b>	<b>16.778</b>	<b>21,42%</b>	<b>41.612</b>	<b>53,12%</b>	<b>3.564</b>	<b>4,55%</b>

A la vista de estos datos, las principales causas de denegación para cada tipo de pensión, tanto global como anualmente, son las que se detallan a continuación:

- El 64,95% de las solicitudes de pensión no contributiva de jubilación han sido denegadas en base a que los ingresos de la unidad económica de convivencia superan el límite de recursos aplicable, siendo ésta la causa mayoritaria de denegación en todas las Comunidades Autónomas, pero no en las Direcciones Territoriales del IMSERSO de Ceuta y de Melilla, en las que la causa de denegación más representativa se corresponde con la de no acreditar los requisitos de residencia, circunstancia que obedece a la peculiaridad de la gestión de sus ámbitos territoriales.
- El 53,12% de las solicitudes de pensión no contributiva de invalidez han sido denegadas por no acreditar el grado de discapacidad o enfermedad crónica requerido, causa mayoritaria en todos los ámbitos territoriales de gestión, salvo en el País Vasco, Madrid y Navarra, donde la causa de denegación más representativa se corresponde con que los ingresos de la unidad económica de convivencia superan el límite de recursos aplicable. Asimismo, cabe destacar la participación superior al 68% que reflejan Canarias y Melilla en las denegaciones motivadas en el incumplimiento del requisito del grado de discapacidad.

## 1.5 Evolución de los indicadores de gestión anual

La gestión de los expedientes de PNC de jubilación e invalidez desarrollada por los órganos gestores de las Comunidades Autónomas, así como por las Direcciones Territoriales del IMSERSO, tiene su reflejo en los distintos indicadores de gestión, obtenidos en base a las variables básicas ya analizadas.

La ratio entre expedientes resueltos / presentados -**coeficiente de cobertura**- muestra durante el período de referencia unos valores estables, que se manifiestan tanto globalmente como en ambos tipos de pensión, decreciendo a ritmo similar a la demanda, destacando que en los años 2006 y 2011 se registran los valores más elevados, superiores al 100%,. El coeficiente de cobertura en el año 2011 muestra un ascenso respecto al año anterior de casi cinco puntos porcentuales, presentando la Comunidad de Castilla y León el coeficiente de cobertura más elevado (111,21%), que tiene su origen en el incremento del 10,98% en el número de resoluciones emitidas respecto al año anterior. Por el contrario, la Comunidad Autónoma de Andalucía, con un 92,68%, registra en el año 2011 el coeficiente de cobertura más bajo, coeficiente que es el resultado del descenso del 9,25% en el número de solicitudes resueltas.

El **coeficiente de reconocimiento** (aprobadas / resueltas) del total de PNC, se mantiene en unos valores constantes en torno al 60%, si bien se manifiesta una mayor ponderación en jubilación, en cuanto que en torno al 63% de las resoluciones emitidas en este tipo de pensión han reconocido el derecho. Si se analiza este parámetro en función del ámbito territorial en que se desarrolla la gestión, se observa de forma global, que en torno al 72% de las resoluciones emitidas por las Comunidades Autónomas de La Rioja, Cantabria y el País Vasco en el período de referencia, 2005-2011, reconocen el derecho a pensión, siendo también estas Comunidades Autónomas mencionadas las que alcanzan en el año 2011 los coeficientes de reconocimiento más altos, superiores al 74%. En el extremo opuesto, en Ceuta, las resoluciones aprobatorias emitidas en el año 2011 únicamente representan el 45,04% respecto al total de emitidas en dicho ámbito territorial, porcentaje que viene motivado en el coeficiente de reconocimiento en las pensiones de invalidez, que se cifra en el 37,04%.

	2005	2006	2007	2008	2009	2010	2011
<b>Indicadores PNC de Jubilación</b>							
Coeficiente de Cobertura	95,97%	103,55%	98,11%	100,21%	99,63%	94,37%	100,89%
Coeficiente de Reconocimiento	64,55%	62,69%	62,75%	60,53%	61,63%	64,57%	65,02%
Coeficiente de gestión (en días)	69	66	79	72	74	94	91
<b><u>Indicadores PNC de Invalidez</u></b>							
Coeficiente de Cobertura	96,67%	104,17%	100,43%	95,98%	97,50%	99,54%	102,81%
Coeficiente de Reconocimiento	52,52%	51,07%	52,30%	52,13%	51,45%	51,44%	53,25%
Coeficiente de gestión (en días)	139	135	148	159	158	168	162
<b><u>Indicadores Total PNC</u></b>							
Coeficiente de Cobertura	96,33%	103,88%	99,33%	98,03%	98,50%	97,04%	101,87%
Coeficiente de Reconocimiento	58,31%	56,50%	57,18%	56,31%	56,30%	57,61%	58,94%
Coeficiente de gestión (en días)	106	103	115	117	118	132	128

Finalmente, el **coeficiente de gestión**, que expresa en días el tiempo medio de tramitación de una solicitud, poniendo en relación la entrada media de expedientes con los que se encuentran en gestión al finalizar el año (pendientes / media anual de la entrada), refleja que dicho tiempo medio en el período de referencia puede cifrarse en torno a 117 días. No obstante, el coeficiente de gestión supera la cifra indicada a partir del año 2008, destacando que el más elevado, con 132 días, se registra en el año 2010. Esta tendencia que se manifiesta de forma global no se refleja de forma similar en ambos tipos de pensión, observándose, que el tiempo de tramitación de una solicitud de jubilación es sensiblemente inferior al que se registra en invalidez, al requerir la resolución de estas últimas solicitudes la valoración del grado de discapacidad. De este modo, en el año 2008 la diferencia del tiempo medio de tramitación entre ambos tipos de pensión es la mayor del septenio, con 87 días.

La tendencia perfilada sobre datos totales no tiene un reflejo homogéneo en todos los ámbitos territoriales con competencia en la gestión. De este modo, cabe destacar, como extremos, que en el año 2011 la Comunidad Autónoma de Canarias presenta una media de gestión de 360 días, mientras que en la Comunidad Autónoma de Extremadura se cifra en 10 días. Según tipo de pensión, en invalidez, por encima de los 162 días que resultan de media en todo el territorio español, se sitúan además de Canarias, con 421 días, las Comunidades Autónomas de Catalunya y Andalucía, con un tiempo de gestión de 189 y 188 días, respectivamente. En jubilación, además del alto coeficiente de gestión que se registra en Canarias -272 días-, cabe destacar que en el año 2011 el tiempo medio de tramitación de una solicitud de pensión de jubilación en Catalunya fue de 131 días.

## **2. RECLAMACIONES PREVIAS Y REVISIONES**

Con el fin de disponer de una visión global de la gestión de las pensiones no contributivas, se ha considerado necesario incorporar una breve mención a la tramitación y resolución de las reclamaciones previas y de las revisiones de oficio y anual que llevan a cabo los distintos órganos gestores competentes, puesto que éstas, y sobre todo, por su volumen, la revisión anual, tienen incidencia sobre el resto de la gestión.

### **2.1. Reclamaciones previas a la vía de la jurisdicción social**

La reclamación previa a la vía de la jurisdicción social, es aquella que puede interponer el interesado contra cualquier resolución de pensiones no contributivas de jubilación e invalidez, si bien los datos que van a ser objeto de análisis se refieren a aquellas reclamaciones formuladas contra resoluciones aprobatorias o denegatorias de la pensión solicitada, señalando, al respecto, que no se dispone de ningún dato de la gestión llevada a cabo en las provincias de Guipúzcoa, para todo el período, y de Álava, a partir del año 2010.

AÑOS	PNC DE JUBILACIÓN				PNC DE INVALIDEZ				TOTAL PNC			
	Presentadas	Resueltas	Estimadas		Presentadas	Resueltas	Estimadas		Presentadas	Resueltas	Estimadas	
	Nº	Nº	Nº	% (1)	Nº	Nº	Nº	% (1)	Nº	Nº	Nº	% (1)
2005	3.938	4.274	1.911	44,71%	5.949	6.154	2.315	37,62%	9.887	10.428	4.226	40,53%
2006	3.618	3.562	1.597	44,83%	5.372	5.450	2.277	41,78%	8.990	9.012	3.874	42,99%
2007	2.982	2.953	1.393	47,17%	4.828	4.768	2.002	41,99%	7.810	7.721	3.395	43,97%
2008	3.229	2.944	1.340	45,52%	4.808	4.577	1.941	42,41%	8.037	7.521	3.281	43,62%
2009	3.091	3.029	1.487	49,09%	4.980	4.848	2.180	44,97%	8.071	7.877	3.667	46,55%
2010	2.790	3.163	1.397	44,17%	4.086	4.682	1.873	40,00%	6.876	7.845	3.270	41,68%
2011	2.522	2.677	1.155	43,15%	3.681	3.861	1.432	37,09%	6.203	6.538	2.587	39,57%
<b>TOTAL</b>	<b>22.170</b>	<b>22.602</b>	<b>10.280</b>	<b>45,48%</b>	<b>33.704</b>	<b>34.340</b>	<b>14.020</b>	<b>40,83%</b>	<b>55.874</b>	<b>56.942</b>	<b>24.300</b>	<b>42,68%</b>

(1) % sobre las reclamaciones resueltas

Durante el período se han interpuesto un total de 55.874 reclamaciones previas a la vía jurisdiccional social contra resoluciones aprobatorias y denegatorias emitidas en trámite inicial de una solicitud de pensión no contributiva, destacando que el 60,32% de las reclamaciones presentadas corresponden a invalidez. Su evolución interanual viene marcada por un paulatino descenso, con excepción de los incrementos producidos en 2008 y 2009 respecto a los años anteriores. Por otro lado, íntimamente ligado al peso específico en el conjunto de la gestión, las Comunidades Autónomas de Andalucía, Catalunya y Galicia son aquellas que mayor participación tienen sobre el total de reclamaciones presentadas, participación, no obstante, que salvo en el caso de Andalucía, es superior a la que ostentan sobre el total de resoluciones emitidas.

El número de resoluciones emitidas en el período de referencia ha ascendido a 56.942, mostrando una evolución interanual similar a la indicada para las reclamaciones presentadas. Respecto al contenido de dichas resoluciones, cabe destacar que el 57,32% han desestimado las alegaciones formuladas por el interesado, índice de participación superior en invalidez, que alcanza el 59,17% sobre el total de resoluciones emitidas.

## 2.2 Revisión Anual<sup>(1)</sup>

El proceso de revisión anual tiene por objeto regularizar el importe de la pensión percibida en el año anterior y establecer la cuantía para el año en curso. Para ello, los pensionistas tienen la obligación de presentar, previo requerimiento, una declaración de los ingresos o rentas computables propias y de las personas que integran la respectiva unidad económica de convivencia, referidos tanto al año inmediatamente anterior, como a los ingresos o rentas previstos para el año en curso.

Este proceso de revisión anual se configura como un procedimiento de control en el que durante el año 2011, el 80,92% de los pensionistas ven confirmado el derecho y la cuantía de la pensión que venían percibiendo, en más de 12% se les modifica la cuantía y un 6,42% ven extinguido su derecho a la pensión. Dicho carácter debe ponerse en relación con la mejora y estabilidad de los procedimientos de reconocimiento inicial y de revisión de oficio y a instancia de parte.

<sup>(1)</sup> Para una información más detallada ver publicación anual del Área de Prestaciones Económicas sobre PNC: Revisión Anual y Revisiones de Oficio e Instancia de Parte.

	REVISIÓN 2005		REVISIÓN 2006		REVISIÓN 2007		REVISIÓN 2008		REVISIÓN 2009		REVISIÓN 2010		REVISIÓN 2011	
	Nº	%	Nº	%	Nº	%	Nº	%	Nº	%	Nº	%	Nº	%
SIN MODIFICACIÓN CUANTÍA	261.146	86,57%	272.432	84,06%	256.006	85,79%	231.386	79,87%	222.219	79,38%	227.229	82,71%	241.538	80,92%
CON MODIFICACIÓN CUANTÍA	29.598	9,81%	40.279	12,43%	32.668	10,95%	31.429	10,85%	30.139	10,77%	31.187	11,35%	37.773	12,66%
EXTINCIÓN DEL DERECHO	10.922	3,62%	11.367	3,51%	9.743	3,26%	26.893	9,28%	27.573	9,85%	16.309	5,94%	19.164	6,42%
<b>TOTAL EFECTUADAS</b>	<b>301.666</b>	<b>100,00%</b>	<b>324.078</b>	<b>100,00%</b>	<b>298.417</b>	<b>100,00%</b>	<b>289.708</b>	<b>100,00%</b>	<b>279.931</b>	<b>100,00%</b>	<b>274.725</b>	<b>100,00%</b>	<b>298.475</b>	<b>100,00%</b>

Si bien las **extinciones del derecho** tienen una escasa incidencia porcentual dentro de este proceso de revisión anual, se considera de utilidad reseñar las causas que las motivan, así como su evolución:

	REVISIÓN 2005		REVISIÓN 2006		REVISIÓN 2007		REVISIÓN 2008		REVISIÓN 2009		REVISIÓN 2010		REVISIÓN 2011	
	Nº	%	Nº	%	Nº	%	Nº	%	Nº	%	Nº	%	Nº	%
RECURSOS U.E.C.	4.976	45,56%	5.653	49,73%	4.803	49,30%	7.332	27,26%	5.702	20,68%	11.859	72,71%	14.130	73,73%
RECURSOS PERSONALES	2.204	20,18%	1.948	17,14%	1.984	20,36%	2.198	8,17%	2.890	10,48%	2.703	16,57%	2.826	14,75%
FALLECIMIENTO	2.303	21,09%	2.038	17,93%	1.755	18,01%	1.686	6,27%	1.907	6,92%	280	1,72%	573	2,99%
RESIDENCIA LEGAL	417	3,82%	363	3,19%	183	1,88%	89	0,33%	49	0,18%	27	0,17%	30	0,16%
OTRAS CAUSAS	1.022	9,36%	1.365	12,01%	1.018	10,45%	15.588	57,96%	17.025	61,75%	1.440	8,83%	1.605	8,38%
<b>TOTAL CAUSAS</b>	<b>10.922</b>	<b>100,00%</b>	<b>11.367</b>	<b>100,00%</b>	<b>9.743</b>	<b>100,00%</b>	<b>26.893</b>	<b>100,00%</b>	<b>27.573</b>	<b>100,00%</b>	<b>16.309</b>	<b>100,00%</b>	<b>19.164</b>	<b>100,00%</b>

Del análisis de las mismas, puede afirmarse que las extinciones en el proceso de revisión anual se fundamentan mayoritariamente en el incumplimiento del requisito de carencia de rentas, observándose que, entre éstas, el hecho de que los ingresos de la unidad económica de convivencia (UEC) del pensionista superen el nivel de recursos aplicable, es la principal causa de extinción. Por otro lado, destaca el descenso del peso de las extinciones motivadas en el fallecimiento del titular de la pensión a partir de 2010.

### 2.3 Revisiones de Oficio e Instancia de parte <sup>(1)</sup>

El artículo 25.1 del Real Decreto 357/1991, de 15 de marzo, establece que las pensiones reconocidas podrán ser revisadas de oficio por el órgano gestor o a solicitud del interesado o de su representante, cuando se produzca variación de las circunstancias tenidas en cuenta para el reconocimiento.

Durante el período 2005-2011 se han efectuado 546.369 revisiones, de las que el 57,37% se han efectuado en pensiones de invalidez. La evolución interanual de las revisiones efectuadas manifiesta una leve tendencia al alza hasta el año 2008, en que se inicia un ligero descenso y posterior estabilización. Como muestra, en el 2011 hay un incremento de tan sólo el 0,09% de revisiones respecto al año anterior.

<sup>(1)</sup> Para una información más detallada ver publicación anual del Área de Prestaciones Económicas sobre PNC: Revisión Anual y Revisiones de Oficio e Instancia de Parte.

Del total de revisiones efectuadas, el 44,08% ha dado lugar a la extinción del derecho a la pensión, lo que explica, como ya se ha indicado, la escasa presencia cuantitativa de las extinciones dentro del proceso general de revisión anual. Si se analiza la participación de las extinciones según el tipo de pensión, se obtiene como resultado que el peso específico de las extinciones es superior en las pensiones de jubilación, en las que el 58,10% de las revisiones efectuadas ha supuesto la pérdida del derecho, mientras que en invalidez sólo suponen el 33,66% sobre el total de revisiones realizadas en este tipo de pensión.

<b>CAUSAS DE EXTINCIÓN TOTAL PNCs</b>		
<b>REVISIONES DE OFICIO E INSTANCIA DE PARTE 2005-2011</b>		
FALLECIMIENTO	93.345	38,76%
RECURSOS PERSONALES	74.990	31,14%
RECURSOS U.E.C.	32.887	13,66%
GRADO	4.939	2,05%
RESIDENCIA LEGAL	1.775	0,74%
OTRAS	32.901	13,66%
<b>TOTAL CAUSAS</b>	<b>240.837</b>	<b>100,00%</b>

Respecto a las causas de extinción, el 38,76% de las bajas se han producido por el fallecimiento del beneficiario, si bien en jubilación su participación se eleva hasta el 42,83%. No obstante, al igual que en la revisión anual, el incumplimiento del requisito de carencia de rentas suficientes en su conjunto, se configura como la causa predominante de extinción, si bien, al contrario de lo que ocurre en dichas revisiones anuales, de las dos variables que determinan este incumplimiento, la de disponer de rentas personales suficientes motiva el 31,14% de las extinciones en estos procedimientos de revisión.

## II PRESTACIONES SOCIALES Y ECONÓMICAS DE LA LISMI

La Ley 13/1982, de 7 de abril, estableció un sistema especial de prestaciones sociales y económicas para aquellas personas con discapacidad que, por no desarrollar una actividad laboral, no estuvieran incluidas en el campo de aplicación de la Seguridad Social, sistema que está regulado en el Real Decreto 383/1984 de 1 de febrero. A partir de la entrada en vigor de dicho Real Decreto se inicia la tramitación de las prestaciones siguientes:

- Subsidio de garantía de ingresos mínimos (SGIM)
- Subsidio por ayuda de tercera persona (SATP)
- Subsidio de movilidad y compensación por gastos de transporte (SMGT)
- Asistencia sanitaria y prestación farmacéutica (ASPF)



De estas prestaciones, las tres primeras se configuran como prestaciones económicas de pago mensual, mientras la última tiene por objeto la prestación de los servicios conducentes a conservar y restablecer la salud de los beneficiarios.

La entrada en vigor de la Ley 26/1990, de 20 de diciembre, que estableció en la Seguridad Social prestaciones no contributivas, tiene una gran incidencia en la gestión de las prestaciones sociales y económicas de la LISMI, en cuanto que su Disposición Adicional Novena establece la supresión de los subsidios de garantía de ingresos mínimos y por ayuda de tercera persona, que hasta ese momento aglutinaban la mayor parte de la gestión. Por ello, la gestión en trámite inicial en el período objeto de este informe, 2005 a 2011, se limita al subsidio de movilidad y compensación por gastos de transporte y a la asistencia sanitaria y prestación farmacéutica, que dentro del conjunto del sistema de estas prestaciones habían sido siempre minoritarias, si bien los procesos de revisión vienen referidos al conjunto de las prestaciones.

Por último, destacar que las actuaciones de coordinación y asistencia técnica señaladas respecto a las pensiones no contributivas se han aplicado igualmente en el ámbito de la gestión de estas prestaciones.

## 1. GESTIÓN DE SOLICITUDES

Como ya se ha indicado, la supresión de los subsidios de garantía de ingresos mínimos y por ayuda de tercera persona, a partir de la entrada en vigor de la Ley 26/1990, tiene un claro reflejo en los datos de gestión durante el período estudiado, 2005-2011, ya que en éste la gestión se limita a las solicitudes de las dos prestaciones vigentes.

De este modo, se ha considerado conveniente estructurar este informe en función de los distintos elementos que se tienen en cuenta para conocer la evolución de la gestión y tramitación de cada una de las prestaciones, vertebrando la información en los siguientes epígrafes:

- Prestaciones solicitadas.
- Prestaciones resueltas, distinguiendo si han sido aprobadas o denegadas.
- Prestaciones pendientes.

### 1.1. Evolución interanual de las prestaciones solicitadas

	2005		2006		2007		2008		2009		2010		2011	
	Nº	∇%	Nº	∇%	Nº	∇%	Nº	∇%	Nº	∇%	Nº	∇%	Nº	∇%
SMGT	546	13,04%	279	-48,90%	240	-13,98%	285	18,75%	246	-13,68%	366	48,78%	264	-27,87%
ASPF	280	13,82%	280	0,00%	331	18,21%	282	-14,80%	303	7,45%	339	11,88%	413	21,83%
<b>TOTAL</b>	<b>826</b>	<b>13,31%</b>	<b>559</b>	<b>-32,32%</b>	<b>571</b>	<b>2,15%</b>	<b>567</b>	<b>-0,70%</b>	<b>549</b>	<b>-3,17%</b>	<b>705</b>	<b>28,42%</b>	<b>677</b>	<b>-3,97%</b>

La evolución de las prestaciones solicitadas se caracteriza por la alternancia de incrementos y descensos en su número, si bien estos últimos son algo más acusados. En este sentido, la tendencia descendente se refleja en el año 2011, centrado en el subsidio de movilidad y compensación por gastos de transporte, cuyo número ha experimentado un decremento del 27,87% respecto al año anterior. Las razones que pueden explicar la tendencia descendente se pueden encontrar en la especificidad del subsidio de movilidad y compensación por gastos de transporte, ya que va dirigido a aquellas personas con discapacidad que tengan graves dificultades para el uso de los transportes colectivos.

## 1.2. Evolución interanual de las prestaciones resueltas: aprobadas y denegadas

	2005		2006		2007		2008		2009		2010		2011	
	Nº	%	Nº	%	Nº	%	Nº	%	Nº	%	Nº	%	Nº	%
<b>SMGT</b>														
Resueltas	665	100,00%	279	100,00%	250	100,00%	270	100,00%	255	100,00%	359	100,00%	271	100,00%
Aprobadas	121	18,20%	91	32,62%	93	37,20%	71	29,17%	85	33,33%	104	28,97%	87	32,10%
Denegadas	544	81,80%	188	67,38%	157	62,80%	199	70,83%	170	66,67%	255	71,03%	184	67,90%
<b>ASPF</b>														
Resueltas	253	100,00%	307	100,00%	298	100,00%	321	100,00%	293	100,00%	349	100,00%	382	100,00%
Aprobadas	115	45,45%	156	50,81%	140	46,98%	134	41,27%	142	48,46%	149	42,69%	173	45,29%
Denegadas	138	54,55%	151	49,19%	158	53,02%	187	58,73%	151	51,54%	200	57,31%	209	54,71%
<b>TOTAL</b>														
Resueltas	918	100,00%	586	100,00%	548	100,00%	591	100,00%	548	100,00%	708	100,00%	653	100,00%
Aprobadas	236	41,60%	247	25,71%	233	42,15%	205	35,68%	227	41,42%	253	35,73%	260	39,82%
Denegadas	682	58,40%	339	74,29%	315	57,85%	386	64,32%	321	58,58%	455	64,27%	393	60,18%

La tendencia señalada en las prestaciones solicitadas tiene su reflejo lógico en el número de resoluciones emitidas, destacando que en el año 2011 se produce una disminución global del 28,87% respecto al año 2005, que, sobre todo, se fundamenta en el descenso del 59,25% del número de resoluciones emitidas en el subsidio de movilidad y compensación por gastos de transporte.

Por otro lado, respecto a las prestaciones vigentes y para el período objeto de estudio cabe señalar que el **coeficiente de reconocimiento** para el subsidio de movilidad y compensación por gastos de transporte se sitúa en el 27,76% de media, mientras que en la asistencia sanitaria y prestación farmacéutica se eleva hasta el 45,80%. La mayor proporción de reconocimientos en esta última prestación puede explicarse en la no exigencia de un requisito de ingresos para causar el derecho a la misma.

### 1.3. Evolución interanual de las prestaciones pendientes

La evolución de las prestaciones pendientes manifiesta una tendencia fluctuante, alternándose ascensos y descensos, de forma que el número de solicitudes pendientes, globalmente tratado, en el lapso 2005-2011 experimenta un decremento de tan sólo el 4,23%, alternando cada año los descenso una de las prestaciones.

	2005		2006		2007		2008		2009		2010		2011	
	Nº	∇%	Nº	∇%	Nº	∇%	Nº	∇%	Nº	∇%	Nº	∇%	Nº	∇%
SMGT	72	-62,30%	72	0,00%	62	-13,89%	77	9,68%	68	-11,69%	75	10,29%	68	-9,33%
ASPF	70	62,79%	43	-38,57%	76	76,74%	37	-36,84%	47	27,03%	37	-21,28%	68	83,78%
<b>TOTAL</b>	<b>142</b>	<b>-39,32%</b>	<b>115</b>	<b>-19,01%</b>	<b>138</b>	<b>20,00%</b>	<b>114</b>	<b>-17,39%</b>	<b>115</b>	<b>0,88%</b>	<b>112</b>	<b>-2,61%</b>	<b>136</b>	<b>21,43%</b>

Quizá es reseñable el incremento del 83,78% en el número de solicitudes de asistencia sanitaria y prestación farmacéutica pendientes en el ejercicio 2011 con respecto al año anterior, resultado del notable aumento en el número de las solicitudes presentadas.

## 2. REVISIONES<sup>(1)</sup>

Con el fin de disponer de una visión global de la gestión de las prestaciones LISMI, se ha considerado necesario incorporar una breve mención a la tramitación y resolución de las revisiones de oficio/instancia de parte y anual que llevan a cabo los distintos órganos gestores competentes, puesto que, por un lado éstas afectan al conjunto de las prestaciones que estableció la Ley 13/1982, y, por otro, dado el carácter residual de estas prestaciones, los procesos de revisión son los que en mayor medida caracterizan la gestión de este sistema de prestaciones.

### 2.2 Revisión Anual

La revisión anual tiene por objeto acreditar que los beneficiarios siguen reuniendo los requisitos exigidos en su día para el reconocimiento y mantenimiento de la prestación correspondiente, ello sin perjuicio de la revisión de oficio que el órgano competente pueda efectuar, cuando se conozca alguna circunstancia que dé lugar a modificación, suspensión o extinción del derecho, o de la revisión a instancia del interesado cuando éste comunique modificaciones en su situación que puedan afectar al derecho o a la cuantía de la prestación o prestaciones que tenga reconocidas.

<sup>(1)</sup> Para una información más detallada ver publicación anual del Área de Prestaciones Económicas sobre PNCs y LISMI: Revisión Anual y Revisiones de Oficio e Instancia de Parte.

Este proceso de revisión anual se configura como un procedimiento de control en el que durante el período de referencia los beneficiarios ven confirmado el derecho y la cuantía de la prestación que venían percibiendo. De este modo, en el año 2011, el proceso de revisión anual no implica variación alguna en la pensión para el 92,03% de los beneficiarios y sólo un 7,68% ven extinguido su derecho. Dicho carácter debe ponerse en relación con la mejora y estabilidad de los procedimientos de reconocimiento inicial y de revisión de oficio y a instancia de parte.

	N°	%	N°	%	N°	%	N°	%	N°	%	N°	%	N°	%
SIN VARIACIÓN DE CUANTÍA	45.462	92,98%	37.113	93,30%	35.181	93,21%	29.581	94,12%	22.699	93,84%	18.864	89,97%	18.197	92,03%
CON VARIACIÓN DE CUANTÍA	95	0,19%	85	0,21%	89	0,24%	69	0,22%	78	0,32%	21	0,10%	46	0,23%
SUSPENSIÓN DCHO. SGIM	153	0,31%	22	0,06%	26	0,07%	27	0,09%	17	0,07%	20	0,10%	11	0,06%
EXTINCIÓN DEL DERECHO	3.184	6,51%	2.559	6,43%	2.447	6,48%	1.751	5,57%	1.396	5,77%	2.063	9,84%	1.519	7,68%
<b>TOTAL EFECTUADAS</b>	<b>48.894</b>	<b>100,00%</b>	<b>39.779</b>	<b>100,00%</b>	<b>37.743</b>	<b>100,00%</b>	<b>31.428</b>	<b>100,00%</b>	<b>24.190</b>	<b>100,00%</b>	<b>20.968</b>	<b>100,00%</b>	<b>19.773</b>	<b>100,00%</b>

Si bien las modificaciones de cuantía, las extinciones y las suspensiones del derecho tienen una escasa incidencia porcentual dentro de este proceso de revisión anual, se considera de utilidad reseñar las causas que las han motivado en las distintas prestaciones, así como su evolución.

	REVISIÓN 2005		REVISIÓN 2006		REVISIÓN 2007		REVISIÓN 2008		REVISIÓN 2009		REVISIÓN 2010		REVISIÓN 2011	
	N°	%	N°	%	N°	%	N°	%	N°	%	N°	%	N°	%
FALLECIMIENTO	1.644	41,86%	1.252	44,37%	1.067	41,34%	850	42,23%	589	33,70%	563	25,46%	472	28,10%
RECURSOS PROPIOS	551	14,03%	462	16,37%	542	21,00%	412	20,47%	334	19,11%	388	17,55%	249	14,82%
RECURSOS FAMILIARES	77	1,96%	69	2,45%	56	2,17%	72	3,58%	68	3,89%	81	3,66%	36	2,14%
PRESTACIÓN INCOMPATIBLE	1.104	28,11%	879	31,15%	759	29,41%	600	29,81%	521	29,81%	580	26,23%	531	31,61%
ALTA EN S.S.	264	6,72%	61	2,16%	87	3,37%	33	1,64%	29	1,66%	25	1,13%	300	17,86%
OTRAS CAUSAS	287	7,31%	99	3,51%	70	2,71%	46	2,29%	207	11,84%	574	25,96%	92	5,48%
<b>TOTAL CAUSAS</b>	<b>3.927</b>	<b>100,00%</b>	<b>2.822</b>	<b>100,00%</b>	<b>2.581</b>	<b>100,00%</b>	<b>2.013</b>	<b>100,00%</b>	<b>1.748</b>	<b>100,00%</b>	<b>2.211</b>	<b>100,00%</b>	<b>1.680</b>	<b>100,00%</b>

Del análisis de las mismas, puede afirmarse que la pérdida del derecho a las prestaciones se ha motivado, fundamentalmente, en dos razones: el fallecimiento del titular y que a éste se le haya reconocido una prestación de análoga naturaleza y superior cuantía. Dicho predominio es el reflejo del perfil tipo del beneficiario de este sistema de prestaciones, que es el de una mujer casada mayor de 65 años.

## 2.3 Revisiones de Oficio e Instancia de parte

El artículo 31.1 del Real Decreto 383/1984 establece que el derecho a las prestaciones reconocidas podrá ser revisado, de oficio por el órgano gestor o a solicitud del interesado o su representante, cuando se produzca variación de cualquier circunstancia susceptible de modificar el derecho a la prestación. Durante el año 2011 se han emitido 3.606 resoluciones en procesos de revisión. El efecto más destacado de las resoluciones emitidas ha sido el de la extinción del derecho a las prestaciones, ya que representan al 91,38% del total de resoluciones dictadas.

Si bien globalmente, la segunda causa mayoritaria de extinción del derecho, tal como se refleja en el cuadro siguiente, es la del fallecimiento del beneficiario, la misma es preeminente en el subsidio de ayuda por tercera persona y en el subsidio de movilidad y compensación por gastos de transporte. En este sentido, cabe destacar que en el 46,34% de los subsidios de garantía de ingresos mínimos se ha extinguido el derecho o modificado su cuantía al ser su beneficiario titular de una prestación de análoga naturaleza y finalidad. Como se ha señalado en el epígrafe anterior, ambas causas se configuraban, igualmente, como las más representativas en el proceso de revisión anual.

<b>CAUSAS DE EXTINCIÓN PRESTACIONES LISMI</b>		
<b>REVISIONES DE OFICIO E INSTANCIA DE PARTE 2011</b>		
FALLECIMIENTO	1.099	33,35%
RECURSOS PROPIOS	676	20,52%
RECURSOS FAMILIARES	42	1,27%
PRESTACIÓN INCOMPATIBLE	1.398	42,43%
ALTA EN S. S.	35	1,06%
OTRAS	45	1,37%
<b>TOTAL CAUSAS</b>	<b>3.295</b>	<b>100,00%</b>

# A N E X O S

PNC DE JUBILACIÓN: EVOLUCIÓN Y DISTRIBUCIÓN TERRITORIAL DE LA GESTIÓN

# R.D.L. 1/1994, DE 20 DE JUNIO; T. REF. LGSS PNCs DE LA SEGURIDAD SOCIAL

# JUBILACIÓN

		Entrada	Resueltas	% R./E.	Aprobadas	% A./R.	No Aprob.	Pendientes
G E S T I O N	2005	31.221	29.964	95,97%	19.342	64,55%	10.622	6.019
	2006	27.343	28.315	103,55%	17.751	62,69%	10.564	5.047
	2007	25.186	24.709	98,11%	15.505	62,75%	9.204	5.524
	2008	27.308	27.364	100,21%	16.564	60,53%	10.800	5.468
	2009	27.264	27.164	99,63%	16.742	61,63%	10.422	5.568
	2010	27.201	25.670	94,37%	16.574	64,57%	9.096	7.099
M E S D I A L E S *	2005	2.602	2.497		1.612		885	6.019
	2006	2.279	2.360		1.479		880	5.047
	2007	2.099	2.059		1.292		767	5.524
	2008	2.276	2.280		1.380		900	5.468
	2009	2.272	2.264		1.395		869	5.568
	2010	2.267	2.139		1.381		758	7.099
2011								
I	2.088	1.652	79,12%	997	60,35%	655	7.535	
II	2.877	2.683	93,26%	1.762	65,67%	921	7.729	
III	2.678	2.910	108,66%	1.991	68,42%	919	7.497	
IV	2.321	2.376	102,37%	1.597	67,21%	779	7.442	
V	2.380	2.386	100,25%	1.578	66,14%	808	7.436	
VI	2.264	2.548	112,54%	1.661	65,19%	887	7.152	
VII	1.863	2.020	108,43%	1.304	64,55%	716	6.995	
VIII	1.843	1.592	86,38%	1.029	64,64%	563	7.246	
IX	2.163	2.174	100,51%	1.446	66,51%	728	7.235	
X	2.296	2.351	102,40%	1.392	59,21%	959	7.180	
XI	2.232	2.841	127,28%	1.778	62,58%	1.063	6.571	
XII	2.057	1.769	86,00%	1.216	68,74%	553	6.859	
2011		27.062	27.302	100,89%	17.751	65,02%	9.551	6.859

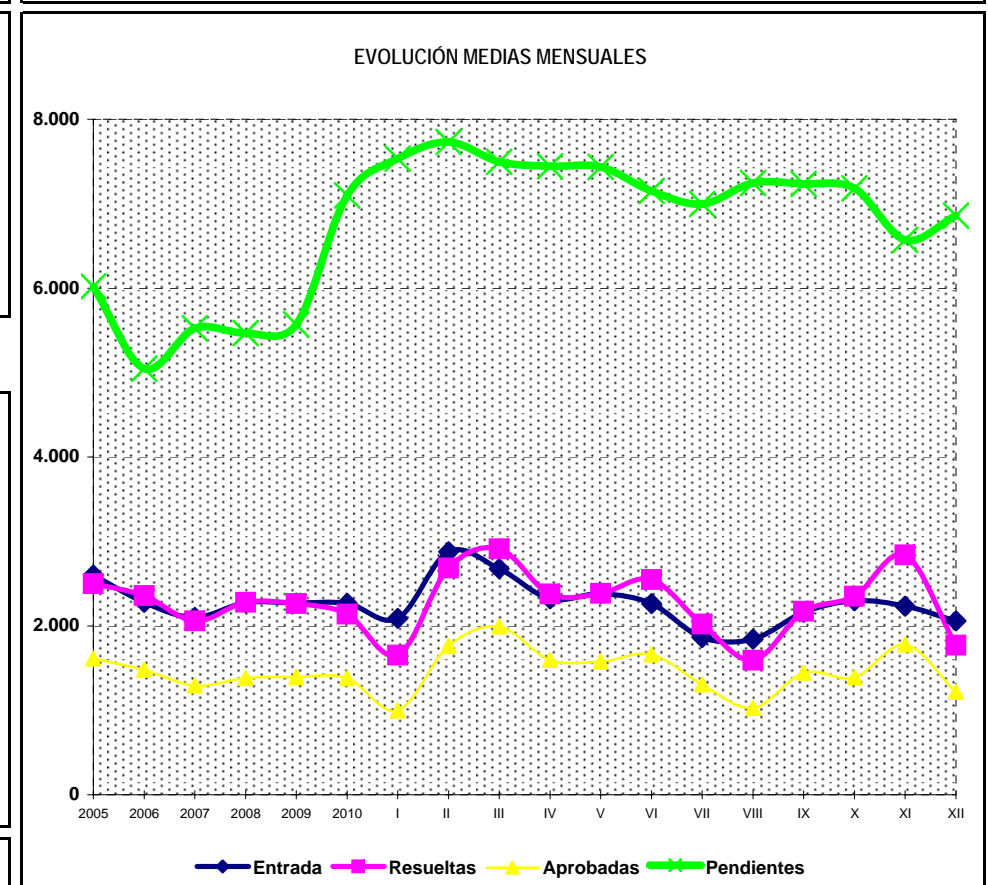
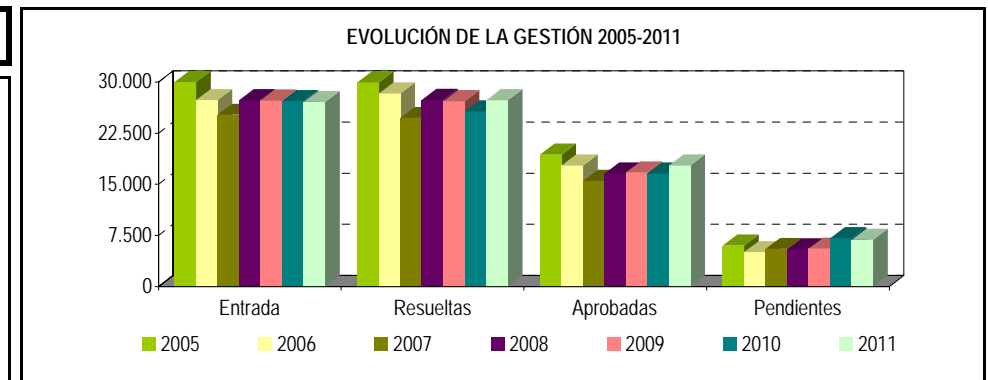

\* Pendientes reales



**PENSIÓN NO CONTRIBUTIVA DE JUBILACIÓN**

**EVOLUCIÓN INTERANUAL DE LAS SOLICITUDES PRESENTADAS**

CC.AA. PROVINCIAS	2005		2006		2007		2008		2009		2010		2011	
	nº	% (1)	nº	% (1)	nº	% (1)	nº	% (1)	nº	% (1)	nº	% (1)	nº	% (1)
<b>ANDALUCÍA</b>	<b>6.563</b>	<b>21,02%</b>	<b>6.090</b>	<b>22,27%</b>	<b>5.498</b>	<b>21,83%</b>	<b>5.811</b>	<b>21,28%</b>	<b>5.906</b>	<b>21,66%</b>	<b>5.353</b>	<b>19,68%</b>	<b>5.391</b>	<b>19,92%</b>
ALMERÍA	485	1,55%	397	1,45%	373	1,48%	365	1,34%	403	1,48%	393	1,44%	437	1,61%
CÁDIZ	1.065	3,41%	1.223	4,47%	795	3,16%	842	3,08%	796	2,92%	947	3,48%	792	2,93%
CÓRDOBA	798	2,56%	500	1,83%	540	2,14%	596	2,18%	588	2,16%	556	2,04%	476	1,76%
GRANADA	537	1,72%	466	1,70%	464	1,84%	478	1,75%	445	1,63%	399	1,47%	433	1,60%
HUELVA	434	1,39%	389	1,42%	316	1,25%	344	1,26%	342	1,25%	258	0,95%	316	1,17%
JAÉN	651	2,09%	476	1,74%	375	1,49%	392	1,44%	369	1,35%	298	1,10%	256	0,95%
MÁLAGA	1.092	3,50%	1.220	4,46%	1.380	5,48%	1.310	4,80%	1.437	5,27%	1.156	4,25%	1.335	4,93%
SEVILLA	1.501	4,81%	1.419	5,19%	1.255	4,98%	1.484	5,43%	1.526	5,60%	1.346	4,95%	1.346	4,97%
<b>ARAGÓN</b>	<b>851</b>	<b>2,73%</b>	<b>734</b>	<b>2,68%</b>	<b>604</b>	<b>2,40%</b>	<b>583</b>	<b>2,13%</b>	<b>581</b>	<b>2,13%</b>	<b>643</b>	<b>2,36%</b>	<b>673</b>	<b>2,49%</b>
HUESCA	201	0,64%	148	0,54%	142	0,56%	136	0,50%	118	0,43%	116	0,43%	119	0,44%
TERUEL	68	0,22%	68	0,25%	57	0,23%	60	0,22%	47	0,17%	44	0,16%	37	0,14%
ZARAGOZA	582	1,86%	518	1,89%	405	1,61%	387	1,42%	416	1,53%	483	1,78%	517	1,91%
<b>ASTURIAS</b>	<b>545</b>	<b>1,75%</b>	<b>583</b>	<b>2,13%</b>	<b>513</b>	<b>2,04%</b>	<b>436</b>	<b>1,60%</b>	<b>476</b>	<b>1,75%</b>	<b>466</b>	<b>1,71%</b>	<b>544</b>	<b>2,01%</b>
<b>ILLES BALEARS</b>	<b>231</b>	<b>0,74%</b>	<b>351</b>	<b>1,28%</b>	<b>431</b>	<b>1,71%</b>	<b>497</b>	<b>1,82%</b>	<b>548</b>	<b>2,01%</b>	<b>596</b>	<b>2,19%</b>	<b>632</b>	<b>2,34%</b>
<b>CANARIAS</b>	<b>2.870</b>	<b>9,19%</b>	<b>1.843</b>	<b>6,74%</b>	<b>1.820</b>	<b>7,23%</b>	<b>1.743</b>	<b>6,38%</b>	<b>1.757</b>	<b>6,44%</b>	<b>1.878</b>	<b>6,90%</b>	<b>1.994</b>	<b>7,37%</b>
LAS PALMAS	1.027	3,29%	857	3,13%	794	3,15%	784	2,87%	867	3,18%	903	3,32%	1.045	3,86%
S.C. TENERIFE	1.843	5,90%	986	3,61%	1.026	4,07%	959	3,51%	890	3,26%	975	3,58%	949	3,51%
<b>CANTABRIA</b>	<b>315</b>	<b>1,01%</b>	<b>400</b>	<b>1,46%</b>	<b>330</b>	<b>1,31%</b>	<b>326</b>	<b>1,19%</b>	<b>333</b>	<b>1,22%</b>	<b>265</b>	<b>0,97%</b>	<b>335</b>	<b>1,24%</b>
<b>CASTILLA Y LEÓN</b>	<b>1.969</b>	<b>6,31%</b>	<b>1.501</b>	<b>5,49%</b>	<b>1.463</b>	<b>5,81%</b>	<b>1.442</b>	<b>5,28%</b>	<b>1.399</b>	<b>5,13%</b>	<b>1.370</b>	<b>5,04%</b>	<b>1.390</b>	<b>5,14%</b>
ÁVILA	169	0,54%	97	0,35%	95	0,38%	101	0,37%	95	0,35%	112	0,41%	99	0,37%
BURGOS	187	0,60%	149	0,54%	149	0,59%	146	0,53%	184	0,67%	161	0,59%	180	0,67%
LEÓN	354	1,13%	228	0,83%	225	0,89%	251	0,92%	236	0,87%	218	0,80%	211	0,78%
PALENCIA	140	0,45%	97	0,35%	109	0,43%	95	0,35%	97	0,36%	115	0,42%	88	0,33%
SALAMANCA	430	1,38%	349	1,28%	279	1,11%	265	0,97%	267	0,98%	249	0,92%	267	0,99%
SEGOVIA	81	0,26%	54	0,20%	54	0,21%	58	0,21%	62	0,23%	50	0,18%	68	0,25%
SORIA	61	0,20%	39	0,14%	40	0,16%	29	0,11%	42	0,15%	38	0,14%	33	0,12%
VALLADOLID	339	1,09%	303	1,11%	325	1,29%	350	1,28%	304	1,12%	303	1,11%	335	1,24%
ZAMORA	208	0,67%	185	0,68%	187	0,74%	147	0,54%	112	0,41%	124	0,46%	109	0,40%
<b>CASTILLA-LA MANCHA</b>	<b>1.612</b>	<b>5,16%</b>	<b>1.313</b>	<b>4,80%</b>	<b>1.340</b>	<b>5,32%</b>	<b>1.290</b>	<b>4,72%</b>	<b>1.400</b>	<b>5,13%</b>	<b>1.140</b>	<b>4,19%</b>	<b>1.253</b>	<b>4,63%</b>
ALBACETE	328	1,05%	296	1,08%	252	1,00%	255	0,93%	260	0,95%	200	0,74%	247	0,91%
CIUDAD REAL	491	1,57%	306	1,12%	330	1,31%	358	1,31%	264	0,97%	266	0,98%	324	1,20%
CUENCA	222	0,71%	218	0,80%	219	0,87%	174	0,64%	158	0,58%	146	0,54%	122	0,45%
GUADALAJARA	60	0,19%	58	0,21%	79	0,31%	91	0,33%	112	0,41%	84	0,31%	86	0,32%
TOLEDO	511	1,64%	435	1,59%	460	1,83%	412	1,51%	606	2,22%	444	1,63%	474	1,75%

CC.AA. PROVINCIAS	2005		2006		2007		2008		2009		2010		2011	
	nº	% (1)	nº	% (1)	nº	% (1)	nº	% (1)	nº	% (1)	nº	% (1)	nº	% (1)
CATALUNYA	3.784	12,12%	3.788	13,85%	3.323	13,19%	3.839	14,06%	3.811	13,98%	3.871	14,23%	3.655	13,51%
BARCELONA	2.822	9,04%	2.764	10,11%	2.417	9,60%	2.842	10,41%	2.832	10,39%	2.845	10,46%	2.775	10,25%
GIRONA	251	0,80%	278	1,02%	240	0,95%	288	1,05%	291	1,07%	359	1,32%	281	1,04%
LLEIDA	238	0,76%	298	1,09%	214	0,85%	256	0,94%	215	0,79%	193	0,71%	192	0,71%
TARRAGONA	473	1,52%	448	1,64%	452	1,79%	453	1,66%	473	1,73%	474	1,74%	407	1,50%
C. VALENCIANA	3.808	12,20%	2.937	10,74%	2.857	11,34%	3.139	11,49%	3.060	11,22%	3.328	12,23%	3.229	11,93%
ALICANTE	1.206	3,86%	988	3,61%	1.020	4,05%	1.131	4,14%	1.215	4,46%	1.509	5,55%	1.403	5,18%
CASTELLÓN	295	0,94%	214	0,78%	200	0,79%	285	1,04%	223	0,82%	236	0,87%	232	0,86%
VALENCIA	2.307	7,39%	1.735	6,35%	1.637	6,50%	1.723	6,31%	1.622	5,95%	1.583	5,82%	1.594	5,89%
EXTREMADURA	918	2,94%	790	2,89%	548	2,18%	818	3,00%	808	2,96%	824	3,03%	685	2,53%
BADAJOS	548	1,76%	487	1,78%	297	1,18%	465	1,70%	496	1,82%	564	2,07%	434	1,60%
CÁCERES	370	1,19%	303	1,11%	251	1,00%	353	1,29%	312	1,14%	260	0,96%	251	0,93%
GALICIA	3.103	9,94%	2.631	9,62%	2.398	9,52%	2.752	10,08%	2.557	9,38%	2.226	8,18%	2.251	8,32%
A CORUÑA	1.253	4,01%	1.137	4,16%	1.018	4,04%	1.209	4,43%	1.061	3,89%	964	3,54%	956	3,53%
LUGO	310	0,99%	263	0,96%	235	0,93%	267	0,98%	244	0,89%	248	0,91%	228	0,84%
OURENSE	415	1,33%	381	1,39%	330	1,31%	351	1,29%	328	1,20%	323	1,19%	286	1,06%
PONTEVEDRA	1.125	3,60%	850	3,11%	815	3,24%	925	3,39%	924	3,39%	691	2,54%	781	2,89%
MADRID	2.587	8,29%	2.426	8,87%	2.217	8,80%	2.634	9,65%	2.690	9,87%	3.291	12,10%	2.902	10,72%
MURCIA	766	2,45%	702	2,57%	617	2,45%	760	2,78%	710	2,60%	713	2,62%	782	2,89%
NAVARRA	259	0,83%	240	0,88%	244	0,97%	258	0,94%	263	0,96%	255	0,94%	266	0,98%
PAÍS VASCO	784	2,51%	725	2,65%	707	2,81%	672	2,46%	694	2,55%	704	2,59%	737	2,72%
ARABA/ÁLAVA	154	0,49%	131	0,48%	137	0,54%	144	0,53%	70	0,26%	68	0,25%	97	0,36%
GIPUZKOA	239	0,77%	213	0,78%	209	0,83%	183	0,67%	215	0,79%	214	0,79%	248	0,92%
BIZKAIA	391	1,25%	381	1,39%	361	1,43%	345	1,26%	409	1,50%	422	1,55%	392	1,45%
LA RIOJA	113	0,36%	130	0,48%	111	0,44%	117	0,43%	111	0,41%	113	0,42%	128	0,47%
CEUTA	64	0,20%	86	0,31%	96	0,38%	97	0,36%	83	0,30%	88	0,32%	125	0,46%
MELILLA	79	0,25%	73	0,27%	69	0,27%	94	0,34%	77	0,28%	77	0,28%	90	0,33%
<b>TOTAL ESTADO</b>	<b>31.221</b>	<b>100,00%</b>	<b>27.343</b>	<b>100,00%</b>	<b>25.186</b>	<b>100,00%</b>	<b>27.308</b>	<b>100,00%</b>	<b>27.264</b>	<b>100,00%</b>	<b>27.201</b>	<b>100,00%</b>	<b>27.062</b>	<b>100,00%</b>

(1) Calculado sobre el total de solicitudes presentadas en el año

# PENSIÓN NO CONTRIBUTIVA DE JUBILACIÓN

## EVOLUCIÓN INTERANUAL DE LAS SOLICITUDES RESUELTAS

CC.AA. PROVINCIAS	2005		2006		2007		2008		2009		2010		2011	
	nº	% (1)	nº	% (1)	nº	% (1)	nº	% (1)	nº	% (1)	nº	% (1)	nº	% (1)
<b>ANDALUCÍA</b>	<b>6.779</b>	<b>22,62%</b>	<b>6.695</b>	<b>23,64%</b>	<b>5.277</b>	<b>21,36%</b>	<b>5.768</b>	<b>21,08%</b>	<b>5.989</b>	<b>22,05%</b>	<b>5.123</b>	<b>19,96%</b>	<b>4.982</b>	<b>18,25%</b>
ALMERÍA	400	1,33%	483	1,71%	375	1,52%	369	1,35%	406	1,49%	385	1,50%	435	1,59%
CÁDIZ	1.031	3,44%	1.245	4,40%	788	3,19%	810	2,96%	817	3,01%	926	3,61%	729	2,67%
CÓRDOBA	682	2,28%	595	2,10%	554	2,24%	573	2,09%	601	2,21%	485	1,89%	455	1,67%
GRANADA	550	1,84%	510	1,80%	398	1,61%	479	1,75%	451	1,66%	372	1,45%	439	1,61%
HUELVA	443	1,48%	421	1,49%	299	1,21%	335	1,22%	363	1,34%	254	0,99%	319	1,17%
JAÉN	674	2,25%	488	1,72%	346	1,40%	411	1,50%	362	1,33%	293	1,14%	231	0,85%
MÁLAGA	1.353	4,52%	1.514	5,35%	1.304	5,28%	1.296	4,74%	1.412	5,20%	1.206	4,70%	1.180	4,32%
SEVILLA	1.646	5,49%	1.439	5,08%	1.213	4,91%	1.495	5,46%	1.577	5,81%	1.202	4,68%	1.194	4,37%
<b>ARAGÓN</b>	<b>840</b>	<b>2,80%</b>	<b>773</b>	<b>2,73%</b>	<b>577</b>	<b>2,34%</b>	<b>608</b>	<b>2,22%</b>	<b>584</b>	<b>2,15%</b>	<b>640</b>	<b>2,49%</b>	<b>684</b>	<b>2,51%</b>
HUESCA	201	0,67%	165	0,58%	124	0,50%	144	0,53%	122	0,45%	116	0,45%	125	0,46%
TERUEL	66	0,22%	71	0,25%	55	0,22%	59	0,22%	47	0,17%	48	0,19%	38	0,14%
ZARAGOZA	573	1,91%	537	1,90%	398	1,61%	405	1,48%	415	1,53%	476	1,85%	521	1,91%
<b>ASTURIAS</b>	<b>718</b>	<b>2,40%</b>	<b>584</b>	<b>2,06%</b>	<b>495</b>	<b>2,00%</b>	<b>366</b>	<b>1,34%</b>	<b>396</b>	<b>1,46%</b>	<b>612</b>	<b>2,38%</b>	<b>563</b>	<b>2,06%</b>
<b>ILLES BALEARS</b>	<b>237</b>	<b>0,79%</b>	<b>346</b>	<b>1,22%</b>	<b>441</b>	<b>1,78%</b>	<b>484</b>	<b>1,77%</b>	<b>515</b>	<b>1,90%</b>	<b>586</b>	<b>2,28%</b>	<b>643</b>	<b>2,36%</b>
<b>CANARIAS</b>	<b>1.750</b>	<b>5,84%</b>	<b>1.932</b>	<b>6,82%</b>	<b>1.922</b>	<b>7,78%</b>	<b>1.625</b>	<b>5,94%</b>	<b>1.705</b>	<b>6,28%</b>	<b>1.583</b>	<b>6,17%</b>	<b>2.081</b>	<b>7,62%</b>
LAS PALMAS	699	2,33%	858	3,03%	895	3,62%	700	2,56%	786	2,89%	741	2,89%	992	3,63%
S.C. TENERIFE	1.051	3,51%	1.074	3,79%	1.027	4,16%	925	3,38%	919	3,38%	842	3,28%	1.089	3,99%
<b>CANTABRIA</b>	<b>326</b>	<b>1,09%</b>	<b>399</b>	<b>1,41%</b>	<b>331</b>	<b>1,34%</b>	<b>340</b>	<b>1,24%</b>	<b>297</b>	<b>1,09%</b>	<b>277</b>	<b>1,08%</b>	<b>340</b>	<b>1,25%</b>
<b>CASTILLA Y LEÓN</b>	<b>1.837</b>	<b>6,13%</b>	<b>1.627</b>	<b>5,75%</b>	<b>1.403</b>	<b>5,68%</b>	<b>1.432</b>	<b>5,23%</b>	<b>1.391</b>	<b>5,12%</b>	<b>1.372</b>	<b>5,34%</b>	<b>1.459</b>	<b>5,34%</b>
ÁVILA	173	0,58%	90	0,32%	77	0,31%	105	0,38%	106	0,39%	112	0,44%	108	0,40%
BURGOS	193	0,64%	164	0,58%	153	0,62%	128	0,47%	176	0,65%	154	0,60%	207	0,76%
LEÓN	293	0,98%	289	1,02%	209	0,85%	259	0,95%	223	0,82%	212	0,83%	209	0,77%
PALENCIA	140	0,47%	96	0,34%	106	0,43%	97	0,35%	91	0,34%	118	0,46%	81	0,30%
SALAMANCA	412	1,37%	359	1,27%	292	1,18%	274	1,00%	268	0,99%	244	0,95%	260	0,95%
SEGOVIA	66	0,22%	77	0,27%	47	0,19%	51	0,19%	66	0,24%	47	0,18%	70	0,26%
SORIA	60	0,20%	43	0,15%	37	0,15%	30	0,11%	40	0,15%	41	0,16%	35	0,13%
VALLADOLID	300	1,00%	321	1,13%	311	1,26%	339	1,24%	295	1,09%	325	1,27%	375	1,37%
ZAMORA	200	0,67%	188	0,66%	171	0,69%	149	0,54%	126	0,46%	119	0,46%	114	0,42%
<b>CASTILLA-LA MANCHA</b>	<b>1.597</b>	<b>5,33%</b>	<b>1.386</b>	<b>4,89%</b>	<b>1.146</b>	<b>4,64%</b>	<b>1.358</b>	<b>4,96%</b>	<b>1.401</b>	<b>5,16%</b>	<b>1.257</b>	<b>4,90%</b>	<b>1.117</b>	<b>4,09%</b>
ALBACETE	334	1,11%	308	1,09%	231	0,93%	298	1,09%	277	1,02%	218	0,85%	222	0,81%
CIUDAD REAL	456	1,52%	371	1,31%	236	0,96%	361	1,32%	285	1,05%	280	1,09%	359	1,31%
CUENCA	244	0,81%	193	0,68%	236	0,96%	159	0,58%	192	0,71%	143	0,56%	123	0,45%
GUADALAJARA	64	0,21%	58	0,20%	76	0,31%	84	0,31%	119	0,44%	85	0,33%	88	0,32%
TOLEDO	499	1,67%	456	1,61%	367	1,49%	456	1,67%	528	1,94%	531	2,07%	325	1,19%

CC.AA. PROVINCIAS	2005		2006		2007		2008		2009		2010		2011	
	nº	% (1)	nº	% (1)	nº	% (1)	nº	% (1)	nº	% (1)	nº	% (1)	nº	% (1)
CATALUNYA	4.019	13,41%	3.786	13,37%	3.146	12,73%	3.667	13,40%	3.347	12,32%	3.341	13,02%	4.142	15,17%
BARCELONA	2.998	10,01%	2.760	9,75%	2.327	9,42%	2.684	9,81%	2.511	9,24%	2.465	9,60%	3.086	11,30%
GIRONA	263	0,88%	286	1,01%	217	0,88%	279	1,02%	247	0,91%	286	1,11%	358	1,31%
LLEIDA	265	0,88%	296	1,05%	179	0,72%	256	0,94%	198	0,73%	171	0,67%	215	0,79%
TARRAGONA	493	1,65%	444	1,57%	423	1,71%	448	1,64%	391	1,44%	419	1,63%	483	1,77%
C. VALENCIANA	3.326	11,10%	3.173	11,21%	2.884	11,67%	3.306	12,08%	3.243	11,94%	3.275	12,76%	3.148	11,53%
ALICANTE	1.097	3,66%	1.042	3,68%	980	3,97%	1.216	4,44%	1.270	4,68%	1.485	5,78%	1.374	5,03%
CASTELLÓN	230	0,77%	226	0,80%	212	0,86%	267	0,98%	282	1,04%	224	0,87%	217	0,79%
VALENCIA	1.999	6,67%	1.905	6,73%	1.692	6,85%	1.823	6,66%	1.691	6,23%	1.566	6,10%	1.557	5,70%
EXTREMADURA	921	3,07%	779	2,75%	558	2,26%	752	2,75%	873	3,21%	841	3,28%	686	2,51%
BADAJOS	552	1,84%	475	1,68%	317	1,28%	408	1,49%	535	1,97%	578	2,25%	436	1,60%
CÁCERES	369	1,23%	304	1,07%	241	0,98%	344	1,26%	338	1,24%	263	1,02%	250	0,92%
GALICIA	2.971	9,92%	2.673	9,44%	2.459	9,95%	2.518	9,20%	2.426	8,93%	2.435	9,49%	2.304	8,44%
A CORUÑA	1.199	4,00%	1.155	4,08%	1.009	4,08%	1.150	4,20%	1.040	3,83%	946	3,69%	1.025	3,75%
LUGO	315	1,05%	287	1,01%	232	0,94%	275	1,00%	222	0,82%	253	0,99%	226	0,83%
OURENSE	397	1,32%	374	1,32%	332	1,34%	314	1,15%	372	1,37%	311	1,21%	243	0,89%
PONTEVEDRA	1.060	3,54%	857	3,03%	886	3,59%	779	2,85%	792	2,92%	925	3,60%	810	2,97%
MADRID	2.593	8,65%	2.213	7,82%	2.300	9,31%	2.881	10,53%	3.051	11,23%	2.411	9,39%	2.949	10,80%
MURCIA	720	2,40%	786	2,78%	604	2,44%	706	2,58%	723	2,66%	736	2,87%	820	3,00%
NAVARRA	333	1,11%	235	0,83%	235	0,95%	260	0,95%	270	0,99%	222	0,86%	292	1,07%
PAÍS VASCO	731	2,44%	649	2,29%	639	2,59%	987	3,61%	686	2,53%	677	2,64%	768	2,81%
ARABA/ÁLAVA	78	0,26%	73	0,26%	67	0,27%	434	1,59%	64	0,24%	73	0,28%	86	0,31%
GIPUZKOA	244	0,81%	219	0,77%	207	0,84%	191	0,70%	216	0,80%	214	0,83%	245	0,90%
BIZKAIA	409	1,36%	357	1,26%	365	1,48%	362	1,32%	406	1,49%	390	1,52%	437	1,60%
LA RIOJA	122	0,41%	128	0,45%	125	0,51%	107	0,39%	121	0,45%	114	0,44%	123	0,45%
CEUTA	65	0,22%	82	0,29%	94	0,38%	105	0,38%	71	0,26%	92	0,36%	120	0,44%
MELILLA	79	0,26%	69	0,24%	73	0,30%	94	0,34%	75	0,28%	76	0,30%	81	0,30%
<b>TOTAL ESTADO</b>	<b>29.964</b>	<b>100,00%</b>	<b>28.315</b>	<b>100,00%</b>	<b>24.709</b>	<b>100,00%</b>	<b>27.364</b>	<b>100,00%</b>	<b>27.164</b>	<b>100,00%</b>	<b>25.670</b>	<b>100,00%</b>	<b>27.302</b>	<b>100,00%</b>

(1) Calculado sobre el total de solicitudes presentadas en el año

## PENSIÓN NO CONTRIBUTIVA DE JUBILACIÓN

## EVOLUCIÓN INTERANUAL DE LAS SOLICITUDES APROBADAS

CC.AA. PROVINCIAS	2005		2006		2007		2008		2009		2010		2011	
	nº	% (1)	nº	% (1)	nº	% (1)	nº	% (1)	nº	% (1)	nº	% (1)	nº	% (1)
<b>ANDALUCÍA</b>	<b>4.902</b>	<b>25,34%</b>	<b>4.709</b>	<b>26,53%</b>	<b>3.706</b>	<b>23,90%</b>	<b>3.986</b>	<b>24,06%</b>	<b>4.265</b>	<b>25,47%</b>	<b>3.820</b>	<b>23,05%</b>	<b>3.786</b>	<b>21,33%</b>
ALMERÍA	263	1,36%	252	1,42%	246	1,59%	233	1,41%	252	1,51%	244	1,47%	323	1,82%
CÁDIZ	864	4,47%	1.051	5,92%	646	4,17%	670	4,04%	671	4,01%	804	4,85%	582	3,28%
CÓRDOBA	519	2,68%	421	2,37%	380	2,45%	419	2,53%	444	2,65%	374	2,26%	334	1,88%
GRANADA	415	2,15%	335	1,89%	291	1,88%	332	2,00%	296	1,77%	263	1,59%	340	1,92%
HUELVA	332	1,72%	315	1,77%	205	1,32%	220	1,33%	273	1,63%	190	1,15%	237	1,34%
JAÉN	482	2,49%	337	1,90%	260	1,68%	267	1,61%	260	1,55%	216	1,30%	185	1,04%
MÁLAGA	873	4,51%	1.045	5,89%	879	5,67%	850	5,13%	996	5,95%	853	5,15%	917	5,17%
SEVILLA	1.154	5,97%	953	5,37%	799	5,15%	995	6,01%	1.073	6,41%	876	5,29%	868	4,89%
<b>ARAGÓN</b>	<b>574</b>	<b>2,97%</b>	<b>566</b>	<b>3,19%</b>	<b>406</b>	<b>2,62%</b>	<b>404</b>	<b>2,44%</b>	<b>400</b>	<b>2,39%</b>	<b>432</b>	<b>2,61%</b>	<b>451</b>	<b>2,54%</b>
HUESCA	152	0,79%	133	0,75%	95	0,61%	94	0,57%	94	0,56%	84	0,51%	86	0,48%
TERUEL	53	0,27%	58	0,33%	44	0,28%	51	0,31%	38	0,23%	35	0,21%	30	0,17%
ZARAGOZA	369	1,91%	375	2,11%	267	1,72%	259	1,56%	268	1,60%	313	1,89%	335	1,89%
<b>ASTURIAS</b>	<b>480</b>	<b>2,48%</b>	<b>390</b>	<b>2,20%</b>	<b>292</b>	<b>1,88%</b>	<b>215</b>	<b>1,30%</b>	<b>220</b>	<b>1,31%</b>	<b>386</b>	<b>2,33%</b>	<b>375</b>	<b>2,11%</b>
<b>ILLES BALEARS</b>	<b>155</b>	<b>0,80%</b>	<b>242</b>	<b>1,36%</b>	<b>284</b>	<b>1,83%</b>	<b>299</b>	<b>1,81%</b>	<b>325</b>	<b>1,94%</b>	<b>386</b>	<b>2,33%</b>	<b>444</b>	<b>2,50%</b>
<b>CANARIAS</b>	<b>938</b>	<b>4,85%</b>	<b>950</b>	<b>5,35%</b>	<b>1.251</b>	<b>8,07%</b>	<b>1.128</b>	<b>6,81%</b>	<b>1.133</b>	<b>6,77%</b>	<b>1.054</b>	<b>6,36%</b>	<b>1.373</b>	<b>7,73%</b>
LAS PALMAS	386	2,00%	470	2,65%	563	3,63%	489	2,95%	515	3,08%	500	3,02%	691	3,89%
S.C. TENERIFE	552	2,85%	480	2,70%	688	4,44%	639	3,86%	618	3,69%	554	3,34%	682	3,84%
<b>CANTABRIA</b>	<b>237</b>	<b>1,23%</b>	<b>277</b>	<b>1,56%</b>	<b>219</b>	<b>1,41%</b>	<b>259</b>	<b>1,56%</b>	<b>231</b>	<b>1,38%</b>	<b>220</b>	<b>1,33%</b>	<b>257</b>	<b>1,45%</b>
<b>CASTILLA Y LEÓN</b>	<b>1.305</b>	<b>6,75%</b>	<b>1.103</b>	<b>6,21%</b>	<b>946</b>	<b>6,10%</b>	<b>996</b>	<b>6,01%</b>	<b>977</b>	<b>5,84%</b>	<b>1.014</b>	<b>6,12%</b>	<b>974</b>	<b>5,49%</b>
ÁVILA	134	0,69%	65	0,37%	57	0,37%	78	0,47%	81	0,48%	83	0,50%	73	0,41%
BURGOS	135	0,70%	116	0,65%	94	0,61%	85	0,51%	106	0,63%	110	0,66%	114	0,64%
LEÓN	209	1,08%	189	1,06%	136	0,88%	163	0,98%	154	0,92%	148	0,89%	139	0,78%
PALENCIA	99	0,51%	73	0,41%	89	0,57%	73	0,44%	71	0,42%	96	0,58%	65	0,37%
SALAMANCA	311	1,61%	263	1,48%	207	1,34%	195	1,18%	202	1,21%	194	1,17%	200	1,13%
SEGOVIA	29	0,15%	46	0,26%	32	0,21%	35	0,21%	40	0,24%	28	0,17%	36	0,20%
SORIA	45	0,23%	25	0,14%	29	0,19%	25	0,15%	26	0,16%	33	0,20%	26	0,15%
VALLADOLID	190	0,98%	197	1,11%	194	1,25%	236	1,42%	208	1,24%	233	1,41%	241	1,36%
ZAMORA	153	0,79%	129	0,73%	108	0,70%	106	0,64%	89	0,53%	89	0,54%	80	0,45%
<b>CASTILLA-LA MANCHA</b>	<b>1.020</b>	<b>5,27%</b>	<b>854</b>	<b>4,81%</b>	<b>668</b>	<b>4,31%</b>	<b>809</b>	<b>4,88%</b>	<b>781</b>	<b>4,66%</b>	<b>732</b>	<b>4,42%</b>	<b>701</b>	<b>3,95%</b>
ALBACETE	221	1,14%	198	1,12%	145	0,94%	191	1,15%	164	0,98%	133	0,80%	153	0,86%
CIUDAD REAL	274	1,42%	220	1,24%	143	0,92%	206	1,24%	152	0,91%	169	1,02%	226	1,27%
CUENCA	167	0,86%	131	0,74%	129	0,83%	73	0,44%	99	0,59%	66	0,40%	63	0,35%
GUADALAJARA	46	0,24%	34	0,19%	43	0,28%	44	0,27%	70	0,42%	55	0,33%	63	0,35%
TOLEDO	312	1,61%	271	1,53%	208	1,34%	295	1,78%	296	1,77%	309	1,86%	196	1,10%

CC.AA. PROVINCIAS	2005		2006		2007		2008		2009		2010		2011	
	nº	% (1)	nº	% (1)	nº	% (1)	nº	% (1)	nº	% (1)	nº	% (1)	nº	% (1)
CATALUNYA	2.178	11,26%	1.933	10,89%	1.509	9,73%	1.792	10,82%	1.607	9,60%	1.596	9,63%	2.203	12,41%
BARCELONA	1.635	8,45%	1.440	8,11%	1.152	7,43%	1.346	8,13%	1.220	7,29%	1.201	7,25%	1.669	9,40%
GIRONA	155	0,80%	162	0,91%	99	0,64%	151	0,91%	131	0,78%	140	0,84%	209	1,18%
LLEIDA	149	0,77%	147	0,83%	93	0,60%	117	0,71%	91	0,54%	81	0,49%	126	0,71%
TARRAGONA	239	1,24%	184	1,04%	165	1,06%	178	1,07%	165	0,99%	174	1,05%	199	1,12%
<b>C. VALENCIANA</b>	<b>1.845</b>	<b>9,54%</b>	<b>1.702</b>	<b>9,59%</b>	<b>1.527</b>	<b>9,85%</b>	<b>1.590</b>	<b>9,60%</b>	<b>1.832</b>	<b>10,94%</b>	<b>1.993</b>	<b>12,02%</b>	<b>1.896</b>	<b>10,68%</b>
ALICANTE	730	3,77%	573	3,23%	568	3,66%	601	3,63%	726	4,34%	924	5,57%	851	4,79%
CASTELLÓN	113	0,58%	91	0,51%	110	0,71%	116	0,70%	155	0,93%	145	0,87%	139	0,78%
VALENCIA	1.002	5,18%	1.038	5,85%	849	5,48%	873	5,27%	951	5,68%	924	5,57%	906	5,10%
<b>EXTREMADURA</b>	<b>645</b>	<b>3,33%</b>	<b>523</b>	<b>2,95%</b>	<b>366</b>	<b>2,36%</b>	<b>528</b>	<b>3,19%</b>	<b>615</b>	<b>3,67%</b>	<b>633</b>	<b>3,82%</b>	<b>499</b>	<b>2,81%</b>
BADAJOS	389	2,01%	312	1,76%	207	1,34%	280	1,69%	367	2,19%	435	2,62%	317	1,79%
CÁCERES	256	1,32%	211	1,19%	159	1,03%	248	1,50%	248	1,48%	198	1,19%	182	1,03%
<b>GALICIA</b>	<b>2.055</b>	<b>10,62%</b>	<b>1.861</b>	<b>10,48%</b>	<b>1.738</b>	<b>11,21%</b>	<b>1.698</b>	<b>10,25%</b>	<b>1.564</b>	<b>9,34%</b>	<b>1.686</b>	<b>10,17%</b>	<b>1.616</b>	<b>9,10%</b>
A CORUÑA	822	4,25%	807	4,55%	666	4,30%	764	4,61%	653	3,90%	677	4,08%	696	3,92%
LUGO	252	1,30%	226	1,27%	192	1,24%	205	1,24%	180	1,08%	177	1,07%	170	0,96%
OURENSE	295	1,53%	274	1,54%	223	1,44%	226	1,36%	269	1,61%	221	1,33%	196	1,10%
PONTEVEDRA	686	3,55%	554	3,12%	657	4,24%	503	3,04%	462	2,76%	611	3,69%	554	3,12%
<b>MADRID</b>	<b>1.651</b>	<b>8,54%</b>	<b>1.390</b>	<b>7,83%</b>	<b>1.394</b>	<b>8,99%</b>	<b>1.594</b>	<b>9,62%</b>	<b>1.569</b>	<b>9,37%</b>	<b>1.392</b>	<b>8,40%</b>	<b>1.684</b>	<b>9,49%</b>
<b>MURCIA</b>	<b>378</b>	<b>1,95%</b>	<b>433</b>	<b>2,44%</b>	<b>346</b>	<b>2,23%</b>	<b>401</b>	<b>2,42%</b>	<b>381</b>	<b>2,28%</b>	<b>409</b>	<b>2,47%</b>	<b>484</b>	<b>2,73%</b>
<b>NAVARRA</b>	<b>230</b>	<b>1,19%</b>	<b>156</b>	<b>0,88%</b>	<b>151</b>	<b>0,97%</b>	<b>156</b>	<b>0,94%</b>	<b>152</b>	<b>0,91%</b>	<b>131</b>	<b>0,79%</b>	<b>172</b>	<b>0,97%</b>
<b>PAÍS VASCO</b>	<b>552</b>	<b>2,85%</b>	<b>452</b>	<b>2,55%</b>	<b>505</b>	<b>3,26%</b>	<b>509</b>	<b>3,07%</b>	<b>512</b>	<b>3,06%</b>	<b>526</b>	<b>3,17%</b>	<b>620</b>	<b>3,49%</b>
ARABA/ÁLAVA	73	0,38%	58	0,33%	61	0,39%	84	0,51%	62	0,37%	68	0,41%	76	0,43%
GIPUZKOA	180	0,93%	154	0,87%	157	1,01%	159	0,96%	159	0,95%	175	1,06%	214	1,21%
BIZKAIA	299	1,55%	240	1,35%	287	1,85%	266	1,61%	291	1,74%	283	1,71%	330	1,86%
<b>LA RIOJA</b>	<b>95</b>	<b>0,49%</b>	<b>99</b>	<b>0,56%</b>	<b>81</b>	<b>0,52%</b>	<b>75</b>	<b>0,45%</b>	<b>92</b>	<b>0,55%</b>	<b>71</b>	<b>0,43%</b>	<b>90</b>	<b>0,51%</b>
<b>CEUTA</b>	<b>41</b>	<b>0,21%</b>	<b>55</b>	<b>0,31%</b>	<b>59</b>	<b>0,38%</b>	<b>60</b>	<b>0,36%</b>	<b>38</b>	<b>0,23%</b>	<b>43</b>	<b>0,26%</b>	<b>67</b>	<b>0,38%</b>
<b>MELILLA</b>	<b>61</b>	<b>0,32%</b>	<b>56</b>	<b>0,32%</b>	<b>57</b>	<b>0,37%</b>	<b>65</b>	<b>0,39%</b>	<b>48</b>	<b>0,29%</b>	<b>50</b>	<b>0,30%</b>	<b>59</b>	<b>0,33%</b>
<b>TOTAL ESTADO</b>	<b>19.342</b>	<b>100,00%</b>	<b>17.751</b>	<b>100,00%</b>	<b>15.505</b>	<b>100,00%</b>	<b>16.564</b>	<b>100,00%</b>	<b>16.742</b>	<b>100,00%</b>	<b>16.574</b>	<b>100,00%</b>	<b>17.751</b>	<b>100,00%</b>

(1) Calculado sobre el total de solicitudes presentadas en el año

# R.D.LEGISLATIVO 1/1994, DE 20 DE JUNIO; TEXTO REFUNDIDO DE LA L.G.S.S.

## PENSIÓN NO CONTRIBUTIVA DE JUBILACIÓN

COMPARACIÓN ORIGEN SOLICITUDES PRESENTADAS CON APROBADAS PERIODO 2005-2011

COMUNIDADES  AUTÓNOMAS	ORIGEN SOLICITUDES PRESENTADAS									ORIGEN SOLICITUDES APROBADAS								
	NUEVAS		LISMI		P A S		INSS		TOTAL	NUEVAS		LISMI		P A S		INSS		TOTAL
	Nº	%	Nº	%	Nº	%	Nº	%	Nº	Nº	%	Nº	%	Nº	%	Nº	%	Nº
ANDALUCÍA	39.261	96,67%	287	0,71%	1.050	2,59%	14	0,03%	40.612	27.863	95,51%	279	0,96%	1.014	3,48%	18	0,06%	29.174
ARAGÓN	4.434	94,97%	112	2,40%	64	1,37%	59	1,26%	4.669	3.114	96,32%	62	1,92%	50	1,55%	7	0,22%	3.233
ASTURIAS	3.392	95,20%	77	2,16%	69	1,94%	25	0,70%	3.563	2.200	93,30%	65	2,76%	44	1,87%	49	2,08%	2.358
ILLES BALEARS	3.276	99,70%	2	0,06%	8	0,24%	0	0,00%	3.286	2.094	98,08%	15	0,70%	26	1,22%	0	0,00%	2.135
CANARIAS	13.509	97,15%	28	0,20%	368	2,65%	0	0,00%	13.905	7.541	96,35%	20	0,26%	266	3,40%	0	0,00%	7.827
CANTABRIA	2.266	98,35%	25	1,09%	13	0,56%	0	0,00%	2.304	1.651	97,12%	25	1,47%	21	1,24%	3	0,18%	1.700
CASTILLA Y LEÓN	9.965	94,60%	153	1,45%	405	3,84%	11	0,10%	10.534	6.814	93,15%	154	2,11%	335	4,58%	12	0,16%	7.315
CAST.-LA MANCHA	9.185	98,26%	40	0,43%	118	1,26%	5	0,05%	9.348	5.390	96,86%	35	0,63%	134	2,41%	6	0,11%	5.565
CATALUNYA	25.697	98,57%	149	0,57%	133	0,51%	92	0,35%	26.071	12.541	97,84%	142	1,11%	123	0,96%	12	0,09%	12.818
C. VALENCIANA	21.903	97,96%	149	0,67%	304	1,36%	2	0,01%	22.358	11.941	96,42%	137	1,11%	306	2,47%	1	0,01%	12.385
EXTREMADURA	5.095	94,51%	220	4,08%	76	1,41%	0	0,00%	5.391	3.462	90,89%	212	5,57%	133	3,49%	2	0,05%	3.809
GALICIA	17.774	99,20%	99	0,55%	26	0,15%	19	0,11%	17.918	11.933	97,67%	163	1,33%	94	0,77%	28	0,23%	12.218
MADRID	18.281	97,51%	73	0,39%	393	2,10%	0	0,00%	18.747	10.212	95,67%	64	0,60%	398	3,73%	0	0,00%	10.674
MURCIA	4.765	94,36%	122	2,42%	119	2,36%	44	0,87%	5.050	2.607	92,06%	125	4,41%	89	3,14%	11	0,39%	2.832
NAVARRA	1.545	86,55%	16	0,90%	66	3,70%	158	8,85%	1.785	1.043	90,85%	14	1,22%	58	5,05%	33	2,87%	1.148
PAÍS VASCO	4.944	98,43%	2	0,04%	74	1,47%	3	0,06%	5.023	3.612	98,26%	3	0,08%	61	1,66%	0	0,00%	3.676
LA RIOJA	823	100,00%	0	0,00%	0	0,00%	0	0,00%	823	602	99,83%	0	0,00%	1	0,17%	0	0,00%	603
CEUTA	620	97,03%	8	1,25%	11	1,72%	0	0,00%	639	334	92,01%	13	3,58%	16	4,41%	0	0,00%	363
MELILLA	508	90,88%	25	4,47%	26	4,65%	0	0,00%	559	353	89,14%	24	6,06%	19	4,80%	0	0,00%	396
<b>TOTAL ESTADO</b>	<b>187.243</b>	<b>97,23%</b>	<b>1.587</b>	<b>0,82%</b>	<b>3.323</b>	<b>1,73%</b>	<b>432</b>	<b>0,22%</b>	<b>192.585</b>	<b>115.307</b>	<b>95,91%</b>	<b>1.552</b>	<b>1,29%</b>	<b>3.188</b>	<b>2,65%</b>	<b>182</b>	<b>0,15%</b>	<b>120.229</b>

### P.N.C. DE JUBILACIÓN ORIGEN SOLICITUDES PRESENTADAS

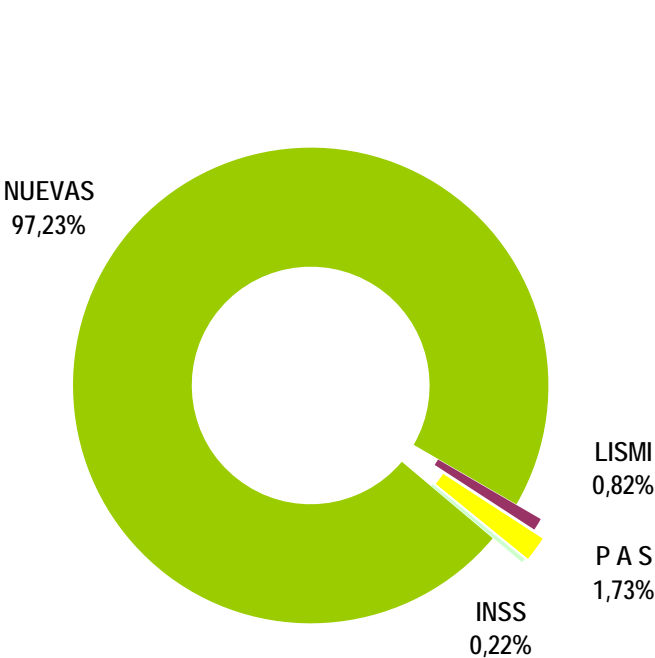

### P.N.C. DE JUBILACIÓN ORIGEN SOLICITUDES APROBADAS

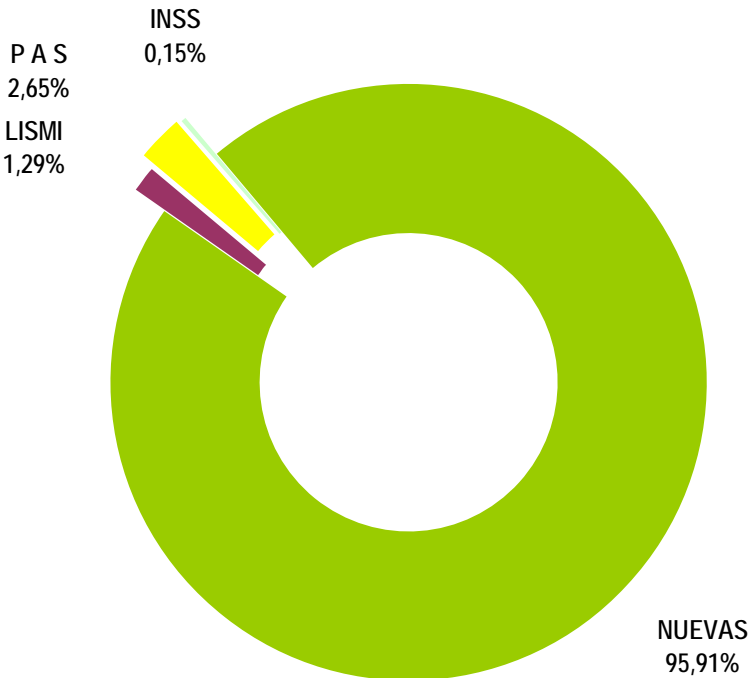



# PENSIÓN NO CONTRIBUTIVA DE JUBILACIÓN

## EVOLUCIÓN INTERANUAL DE LAS SOLICITUDES DENEGADAS

CC.AA. PROVINCIAS	2005		2006		2007		2008		2009		2010		2011	
	nº	% (1)	nº	% (1)	nº	% (1)	nº	% (1)	nº	% (1)	nº	% (1)	nº	% (1)
<b>ANDALUCÍA</b>	<b>1.584</b>	<b>18,99%</b>	<b>1.572</b>	<b>19,22%</b>	<b>1.298</b>	<b>17,71%</b>	<b>1.489</b>	<b>17,73%</b>	<b>1.495</b>	<b>19,38%</b>	<b>1.125</b>	<b>16,29%</b>	<b>1.008</b>	<b>14,65%</b>
ALMERÍA	136	1,63%	202	2,47%	106	1,45%	110	1,31%	127	1,65%	118	1,71%	99	1,44%
CÁDIZ	144	1,73%	163	1,99%	116	1,58%	111	1,32%	125	1,62%	106	1,53%	94	1,37%
CÓRDOBA	144	1,73%	120	1,47%	145	1,98%	131	1,56%	138	1,79%	102	1,48%	94	1,37%
GRANADA	99	1,19%	102	1,25%	88	1,20%	114	1,36%	137	1,78%	85	1,23%	75	1,09%
HUELVA	93	1,11%	98	1,20%	86	1,17%	104	1,24%	80	1,04%	60	0,87%	69	1,00%
JAÉN	131	1,57%	122	1,49%	81	1,10%	105	1,25%	85	1,10%	60	0,87%	38	0,55%
MÁLAGA	417	5,00%	318	3,89%	283	3,86%	314	3,74%	299	3,88%	268	3,88%	213	3,10%
SEVILLA	420	5,03%	447	5,47%	393	5,36%	500	5,95%	504	6,53%	326	4,72%	326	4,74%
<b>ARAGÓN</b>	<b>234</b>	<b>2,81%</b>	<b>166</b>	<b>2,03%</b>	<b>145</b>	<b>1,98%</b>	<b>165</b>	<b>1,96%</b>	<b>148</b>	<b>1,92%</b>	<b>183</b>	<b>2,65%</b>	<b>198</b>	<b>2,88%</b>
HUESCA	45	0,54%	25	0,31%	27	0,37%	40	0,48%	20	0,26%	25	0,36%	34	0,49%
TERUEL	8	0,10%	12	0,15%	8	0,11%	6	0,07%	7	0,09%	13	0,19%	7	0,10%
ZARAGOZA	181	2,17%	129	1,58%	110	1,50%	119	1,42%	121	1,57%	145	2,10%	157	2,28%
<b>ASTURIAS</b>	<b>154</b>	<b>1,85%</b>	<b>128</b>	<b>1,56%</b>	<b>138</b>	<b>1,88%</b>	<b>112</b>	<b>1,33%</b>	<b>118</b>	<b>1,53%</b>	<b>161</b>	<b>2,33%</b>	<b>136</b>	<b>1,98%</b>
<b>ILLES BALEARS</b>	<b>60</b>	<b>0,72%</b>	<b>76</b>	<b>0,93%</b>	<b>113</b>	<b>1,54%</b>	<b>139</b>	<b>1,65%</b>	<b>139</b>	<b>1,80%</b>	<b>148</b>	<b>2,14%</b>	<b>174</b>	<b>2,53%</b>
<b>CANARIAS</b>	<b>379</b>	<b>4,54%</b>	<b>413</b>	<b>5,05%</b>	<b>462</b>	<b>6,30%</b>	<b>398</b>	<b>4,74%</b>	<b>381</b>	<b>4,94%</b>	<b>392</b>	<b>5,68%</b>	<b>561</b>	<b>8,15%</b>
LAS PALMAS	131	1,57%	146	1,79%	234	3,19%	193	2,30%	166	2,15%	178	2,58%	233	3,39%
S.C. TENERIFE	248	2,97%	267	3,26%	228	3,11%	205	2,44%	215	2,79%	214	3,10%	328	4,77%
<b>CANTABRIA</b>	<b>78</b>	<b>0,94%</b>	<b>93</b>	<b>1,14%</b>	<b>80</b>	<b>1,09%</b>	<b>81</b>	<b>0,96%</b>	<b>66</b>	<b>0,86%</b>	<b>57</b>	<b>0,83%</b>	<b>83</b>	<b>1,21%</b>
<b>CASTILLA Y LEÓN</b>	<b>407</b>	<b>4,88%</b>	<b>391</b>	<b>4,78%</b>	<b>367</b>	<b>5,01%</b>	<b>366</b>	<b>4,36%</b>	<b>303</b>	<b>3,93%</b>	<b>275</b>	<b>3,98%</b>	<b>267</b>	<b>3,88%</b>
ÁVILA	28	0,34%	22	0,27%	17	0,23%	20	0,24%	22	0,29%	22	0,32%	29	0,42%
BURGOS	41	0,49%	30	0,37%	40	0,55%	37	0,44%	41	0,53%	34	0,49%	44	0,64%
LEÓN	75	0,90%	71	0,87%	62	0,85%	83	0,99%	59	0,76%	54	0,78%	56	0,81%
PALENCIA	30	0,36%	19	0,23%	16	0,22%	17	0,20%	10	0,13%	14	0,20%	13	0,19%
SALAMANCA	90	1,08%	70	0,86%	77	1,05%	71	0,85%	54	0,70%	44	0,64%	39	0,57%
SEGOVIA	24	0,29%	20	0,24%	12	0,16%	14	0,17%	14	0,18%	10	0,14%	14	0,20%
SORIA	13	0,16%	11	0,13%	7	0,10%	3	0,04%	7	0,09%	6	0,09%	6	0,09%
VALLADOLID	74	0,89%	103	1,26%	84	1,15%	87	1,04%	68	0,88%	69	1,00%	41	0,60%
ZAMORA	32	0,38%	45	0,55%	52	0,71%	34	0,40%	28	0,36%	22	0,32%	25	0,36%
<b>CASTILLA-LA MANCHA</b>	<b>505</b>	<b>6,05%</b>	<b>481</b>	<b>5,88%</b>	<b>439</b>	<b>5,99%</b>	<b>516</b>	<b>6,14%</b>	<b>475</b>	<b>6,16%</b>	<b>374</b>	<b>5,42%</b>	<b>294</b>	<b>4,27%</b>
ALBACETE	101	1,21%	100	1,22%	86	1,17%	103	1,23%	102	1,32%	72	1,04%	55	0,80%
CIUDAD REAL	160	1,92%	133	1,63%	78	1,06%	137	1,63%	85	1,10%	71	1,03%	88	1,28%
CUENCA	70	0,84%	58	0,71%	97	1,32%	81	0,96%	79	1,02%	62	0,90%	54	0,78%
GUADALAJARA	17	0,20%	22	0,27%	30	0,41%	35	0,42%	43	0,56%	23	0,33%	20	0,29%
TOLEDO	157	1,88%	168	2,05%	148	2,02%	160	1,90%	166	2,15%	146	2,11%	77	1,12%

CC.AA. PROVINCIAS	2005		2006		2007		2008		2009		2010		2011	
	nº	% (1)	nº	% (1)	nº	% (1)	nº	% (1)	nº	% (1)	nº	% (1)	nº	% (1)
CATALUNYA	1.452	17,41%	1.534	18,76%	1.297	17,69%	1.450	17,26%	1.146	14,85%	1.097	15,88%	1.099	15,97%
BARCELONA	1.064	12,75%	1.096	13,40%	936	12,77%	1.052	12,52%	874	11,33%	804	11,64%	827	12,02%
GIRONA	80	0,96%	101	1,23%	86	1,17%	94	1,12%	69	0,89%	86	1,25%	75	1,09%
LLEIDA	98	1,17%	119	1,45%	65	0,89%	102	1,21%	58	0,75%	60	0,87%	46	0,67%
TARRAGONA	210	2,52%	218	2,67%	210	2,86%	202	2,40%	145	1,88%	147	2,13%	151	2,19%
<b>C. VALENCIANA</b>	<b>1.265</b>	<b>15,16%</b>	<b>1.291</b>	<b>15,78%</b>	<b>1.070</b>	<b>14,60%</b>	<b>1.396</b>	<b>16,62%</b>	<b>1.176</b>	<b>15,24%</b>	<b>1.008</b>	<b>14,60%</b>	<b>904</b>	<b>13,14%</b>
ALICANTE	300	3,60%	367	4,49%	321	4,38%	484	5,76%	433	5,61%	397	5,75%	359	5,22%
CASTELLÓN	108	1,29%	111	1,36%	87	1,19%	137	1,63%	101	1,31%	70	1,01%	64	0,93%
VALENCIA	857	10,27%	813	9,94%	662	9,03%	775	9,23%	642	8,32%	541	7,83%	481	6,99%
<b>EXTREMADURA</b>	<b>208</b>	<b>2,49%</b>	<b>185</b>	<b>2,26%</b>	<b>150</b>	<b>2,05%</b>	<b>175</b>	<b>2,08%</b>	<b>182</b>	<b>2,36%</b>	<b>146</b>	<b>2,11%</b>	<b>127</b>	<b>1,85%</b>
BADAJOS	112	1,34%	115	1,41%	83	1,13%	98	1,17%	121	1,57%	92	1,33%	80	1,16%
CÁCERES	96	1,15%	70	0,86%	67	0,91%	77	0,92%	61	0,79%	54	0,78%	47	0,68%
<b>GALICIA</b>	<b>722</b>	<b>8,65%</b>	<b>687</b>	<b>8,40%</b>	<b>607</b>	<b>8,28%</b>	<b>697</b>	<b>8,30%</b>	<b>740</b>	<b>9,59%</b>	<b>614</b>	<b>8,89%</b>	<b>529</b>	<b>7,69%</b>
A CORUÑA	285	3,42%	286	3,50%	299	4,08%	319	3,80%	311	4,03%	223	3,23%	255	3,71%
LUGO	51	0,61%	40	0,49%	29	0,40%	49	0,58%	31	0,40%	51	0,74%	39	0,57%
OURENSE	79	0,95%	85	1,04%	85	1,16%	75	0,89%	88	1,14%	73	1,06%	39	0,57%
PONTEVEDRA	307	3,68%	276	3,37%	194	2,65%	254	3,02%	310	4,02%	267	3,87%	196	2,85%
<b>MADRID</b>	<b>675</b>	<b>8,09%</b>	<b>585</b>	<b>7,15%</b>	<b>706</b>	<b>9,63%</b>	<b>876</b>	<b>10,43%</b>	<b>727</b>	<b>9,42%</b>	<b>763</b>	<b>11,05%</b>	<b>924</b>	<b>13,43%</b>
<b>MURCIA</b>	<b>298</b>	<b>3,57%</b>	<b>265</b>	<b>3,24%</b>	<b>191</b>	<b>2,61%</b>	<b>233</b>	<b>2,77%</b>	<b>270</b>	<b>3,50%</b>	<b>240</b>	<b>3,48%</b>	<b>258</b>	<b>3,75%</b>
<b>NAVARRA</b>	<b>92</b>	<b>1,10%</b>	<b>79</b>	<b>0,97%</b>	<b>78</b>	<b>1,06%</b>	<b>101</b>	<b>1,20%</b>	<b>110</b>	<b>1,43%</b>	<b>88</b>	<b>1,27%</b>	<b>114</b>	<b>1,66%</b>
<b>PAÍS VASCO</b>	<b>170</b>	<b>2,04%</b>	<b>180</b>	<b>2,20%</b>	<b>115</b>	<b>1,57%</b>	<b>125</b>	<b>1,49%</b>	<b>163</b>	<b>2,11%</b>	<b>136</b>	<b>1,97%</b>	<b>130</b>	<b>1,89%</b>
ARABA/ÁLAVA	5	0,06%	15	0,18%	6	0,08%	9	0,11%	2	0,03%	5	0,07%	10	0,15%
GIPUZKOA	64	0,77%	65	0,79%	50	0,68%	32	0,38%	57	0,74%	39	0,56%	31	0,45%
BIZKAIA	101	1,21%	100	1,22%	59	0,80%	84	1,00%	104	1,35%	92	1,33%	89	1,29%
<b>LA RIOJA</b>	<b>27</b>	<b>0,32%</b>	<b>26</b>	<b>0,32%</b>	<b>39</b>	<b>0,53%</b>	<b>31</b>	<b>0,37%</b>	<b>28</b>	<b>0,36%</b>	<b>39</b>	<b>0,56%</b>	<b>32</b>	<b>0,46%</b>
<b>CEUTA</b>	<b>16</b>	<b>0,19%</b>	<b>14</b>	<b>0,17%</b>	<b>22</b>	<b>0,30%</b>	<b>24</b>	<b>0,29%</b>	<b>25</b>	<b>0,32%</b>	<b>38</b>	<b>0,55%</b>	<b>23</b>	<b>0,33%</b>
<b>MELILLA</b>	<b>16</b>	<b>0,19%</b>	<b>13</b>	<b>0,16%</b>	<b>14</b>	<b>0,19%</b>	<b>26</b>	<b>0,31%</b>	<b>24</b>	<b>0,31%</b>	<b>22</b>	<b>0,32%</b>	<b>21</b>	<b>0,31%</b>
<b>TOTAL ESTADO</b>	<b>8.342</b>	<b>100,00%</b>	<b>8.179</b>	<b>100,00%</b>	<b>7.331</b>	<b>100,00%</b>	<b>8.400</b>	<b>100,00%</b>	<b>7.716</b>	<b>100,00%</b>	<b>6.906</b>	<b>100,00%</b>	<b>6.882</b>	<b>100,00%</b>

(1) Calculado sobre el total de solicitudes presentadas en el año

## PENSIÓN NO CONTRIBUTIVA DE JUBILACIÓN

## CAUSAS DE DENEGACIÓN PERIODO 2005-2011

CC.AA. Y/O PROVINCIAS	EDAD	RESIDENCIA LEGAL	RECURSOS ECONÓMICOS		PRESTACIÓN INCOMPATIBLE	SIN DESGLOSAR	TOTAL CAUSAS DE DENEGACIÓN
			PERSONALES	U.E.C.			
<b>ANDALUCÍA</b>	<b>614</b>	<b>873</b>	<b>1.578</b>	<b>6.321</b>	<b>185</b>	<b>0</b>	<b>9.571</b>
ALMERÍA	65	78	167	559	29	0	898
CÁDIZ	2	10	353	464	30	0	859
CÓRDOBA	75	41	126	616	16	0	874
GRANADA	23	54	114	497	12	0	0
HUELVA	52	25	91	418	4	0	590
JAÉN	86	24	74	424	14	0	622
MÁLAGA	39	568	278	1.177	50	0	2.112
SEVILLA	272	73	375	2.166	30	0	2.916
<b>ARAGÓN</b>	<b>69</b>	<b>103</b>	<b>248</b>	<b>744</b>	<b>75</b>	<b>0</b>	<b>1.239</b>
HUESCA	23	3	42	144	4	0	216
TERUEL	6	4	6	45	0	0	61
ZARAGOZA	40	96	200	555	71	0	962
<b>ASTURIAS</b>	<b>52</b>	<b>95</b>	<b>197</b>	<b>592</b>	<b>11</b>	<b>0</b>	<b>947</b>
<b>ILLES BALEARS</b>	<b>64</b>	<b>166</b>	<b>134</b>	<b>471</b>	<b>14</b>	<b>0</b>	<b>849</b>
<b>CANARIAS</b>	<b>205</b>	<b>584</b>	<b>615</b>	<b>1.529</b>	<b>53</b>	<b>0</b>	<b>2.986</b>
LAS PALMAS	125	189	227	703	37	0	1.281
S.C. TENERIFE	80	395	388	826	16	0	1.705
<b>CANTABRIA</b>	<b>29</b>	<b>20</b>	<b>96</b>	<b>392</b>	<b>1</b>	<b>0</b>	<b>538</b>
<b>CASTILLA Y LEÓN</b>	<b>162</b>	<b>142</b>	<b>457</b>	<b>1.548</b>	<b>65</b>	<b>2</b>	<b>2.376</b>
ÁVILA	7	10	32	105	6	0	160
BURGOS	20	14	67	161	5	0	267
LEÓN	26	31	71	321	11	0	460
PALENCIA	8	6	15	88	2	0	119
SALAMANCA	39	44	57	293	12	0	445
SEGOVIA	9	11	24	62	2	0	108
SORIA	4	3	11	33	2	0	53
VALLADOLID	27	15	140	320	22	2	526
ZAMORA	22	8	40	165	3	0	238
<b>CASTILLA-LA MANCHA</b>	<b>217</b>	<b>152</b>	<b>368</b>	<b>2.250</b>	<b>97</b>	<b>0</b>	<b>3.084</b>
ALBACETE	34	40	87	446	12	0	619
CIUDAD REAL	70	17	101	553	11	0	752
CUENCA	34	8	58	387	14	0	501
GUADALAJARA	14	29	16	129	2	0	190
TOLEDO	65	58	106	735	58	0	1.022

CC.AA. Y/O PROVINCIAS	EDAD	RESIDENCIA LEGAL	RECURSOS ECONÓMICOS		PRESTACIÓN INCOMPATIBLE	SIN DESGLOSAR	TOTAL CAUSAS DE D E N E G A C I Ó N
			PERSONALES	U.E.C.			
CATALUNYA	134	906	1.616	6.027	392	0	9.075
BARCELONA	87	676	1.241	4.359	290	0	6.653
GIRONA	12	75	106	372	26	0	591
LLEIDA	4	39	76	413	16	0	548
TARRAGONA	31	116	193	883	60	0	1.283
C. VALENCIANA	219	430	1.333	6.033	95	0	8.110
ALICANTE	116	99	482	1.929	35	0	2.661
CASTELLÓN	30	37	81	520	10	0	678
VALENCIA	73	294	770	3.584	50	0	4.771
EXTREMADURA	90	43	191	845	4	0	1.173
BADAJOS	65	28	110	494	4	0	701
CÁCERES	25	15	81	351	0	0	472
GALICIA	248	694	704	2.918	32	0	4.596
A CORUÑA	64	289	302	1.305	18	0	1.978
LUGO	56	14	42	175	3	0	290
OURENSE	29	142	83	266	4	0	524
PONTEVEDRA	99	249	277	1.172	7	0	1.804
MADRID	243	1.058	994	2.947	14	0	5.256
MURCIA	59	212	261	1.194	29	0	1.755
NAVARRA	7	84	115	454	2	0	662
PAÍS VASCO	93	57	388	477	4	0	1.019
ARABA/ÁLAVA	0	0	13	39	0	0	52
GIPUZKOA	53	26	227	30	2	0	338
BIZKAIA	40	31	148	408	2	0	629
LA RIOJA	18	69	42	93	0	0	222
CEUTA	7	73	27	52	3	0	162
MELILLA	3	68	33	25	7	0	136
<b>TOTAL ESTADO</b>	<b>2.533</b>	<b>5.829</b>	<b>9.397</b>	<b>34.912</b>	<b>1.083</b>	<b>2</b>	<b>53.756</b>

# PENSIÓN NO CONTRIBUTIVA DE JUBILACIÓN

## EVOLUCIÓN INTERANUAL DE LAS SOLICITUDES CADUCADAS O DESISTIDAS

CC.AA. PROVINCIAS	2005		2006		2007		2008		2009		2010		2011	
	nº	% (1)	nº	% (1)	nº	% (1)	nº	% (1)	nº	% (1)	nº	% (1)	nº	% (1)
<b>ANDALUCÍA</b>	<b>293</b>	<b>12,85%</b>	<b>414</b>	<b>17,36%</b>	<b>273</b>	<b>14,58%</b>	<b>293</b>	<b>12,21%</b>	<b>229</b>	<b>8,46%</b>	<b>178</b>	<b>8,13%</b>	<b>188</b>	<b>7,04%</b>
ALMERÍA	1	0,04%	29	1,22%	23	1,23%	26	1,08%	27	1,00%	23	1,05%	13	0,49%
CÁDIZ	23	1,01%	31	1,30%	26	1,39%	29	1,21%	21	0,78%	16	0,73%	53	1,99%
CÓRDOBA	19	0,83%	54	2,26%	29	1,55%	23	0,96%	19	0,70%	9	0,41%	27	1,01%
GRANADA	36	1,58%	73	3,06%	19	1,01%	33	1,38%	18	0,67%	24	1,10%	24	0,90%
HUELVA	18	0,79%	8	0,34%	8	0,43%	11	0,46%	10	0,37%	4	0,18%	13	0,49%
JAÉN	61	2,68%	29	1,22%	5	0,27%	39	1,63%	17	0,63%	17	0,78%	8	0,30%
MÁLAGA	63	2,76%	151	6,33%	142	7,58%	132	5,50%	117	4,32%	85	3,88%	50	1,87%
SEVILLA	72	3,16%	39	1,64%	21	1,12%	0	0,00%	0	0,00%	0	0,00%	0	0,00%
<b>ARAGÓN</b>	<b>32</b>	<b>1,40%</b>	<b>41</b>	<b>1,72%</b>	<b>26</b>	<b>1,39%</b>	<b>39</b>	<b>1,63%</b>	<b>36</b>	<b>1,33%</b>	<b>25</b>	<b>1,14%</b>	<b>35</b>	<b>1,31%</b>
HUESCA	4	0,18%	7	0,29%	2	0,11%	10	0,42%	8	0,30%	7	0,32%	5	0,19%
TERUEL	5	0,22%	1	0,04%	3	0,16%	2	0,08%	2	0,07%	0	0,00%	1	0,04%
ZARAGOZA	23	1,01%	33	1,38%	21	1,12%	27	1,13%	26	0,96%	18	0,82%	29	1,09%
<b>ASTURIAS</b>	<b>84</b>	<b>3,68%</b>	<b>66</b>	<b>2,77%</b>	<b>65</b>	<b>3,47%</b>	<b>39</b>	<b>1,63%</b>	<b>58</b>	<b>2,14%</b>	<b>65</b>	<b>2,97%</b>	<b>52</b>	<b>1,95%</b>
<b>ILLES BALEARS</b>	<b>22</b>	<b>0,96%</b>	<b>28</b>	<b>1,17%</b>	<b>44</b>	<b>2,35%</b>	<b>46</b>	<b>1,92%</b>	<b>51</b>	<b>1,88%</b>	<b>52</b>	<b>2,37%</b>	<b>25</b>	<b>0,94%</b>
<b>CANARIAS</b>	<b>433</b>	<b>18,99%</b>	<b>569</b>	<b>23,86%</b>	<b>209</b>	<b>11,16%</b>	<b>99</b>	<b>4,13%</b>	<b>191</b>	<b>7,06%</b>	<b>137</b>	<b>6,26%</b>	<b>147</b>	<b>5,51%</b>
LAS PALMAS	182	7,98%	242	10,15%	98	5,23%	18	0,75%	105	3,88%	63	2,88%	68	2,55%
S.C. TENERIFE	251	11,01%	327	13,71%	111	5,93%	81	3,38%	86	3,18%	74	3,38%	79	2,96%
<b>CANTABRIA</b>	<b>11</b>	<b>0,48%</b>	<b>29</b>	<b>1,22%</b>	<b>32</b>	<b>1,71%</b>	<b>0</b>	<b>0,00%</b>	<b>0</b>	<b>0,00%</b>	<b>0</b>	<b>0,00%</b>	<b>0</b>	<b>0,00%</b>
<b>CASTILLA Y LEÓN</b>	<b>125</b>	<b>5,48%</b>	<b>133</b>	<b>5,58%</b>	<b>90</b>	<b>4,81%</b>	<b>70</b>	<b>2,92%</b>	<b>111</b>	<b>4,10%</b>	<b>83</b>	<b>3,79%</b>	<b>218</b>	<b>8,17%</b>
ÁVILA	11	0,48%	3	0,13%	3	0,16%	7	0,29%	3	0,11%	7	0,32%	6	0,22%
BURGOS	17	0,75%	18	0,75%	19	1,01%	6	0,25%	29	1,07%	10	0,46%	49	1,84%
LEÓN	9	0,39%	29	1,22%	11	0,59%	13	0,54%	10	0,37%	10	0,46%	14	0,52%
PALENCIA	11	0,48%	4	0,17%	1	0,05%	7	0,29%	10	0,37%	8	0,37%	3	0,11%
SALAMANCA	11	0,48%	26	1,09%	8	0,43%	8	0,33%	12	0,44%	6	0,27%	21	0,79%
SEGOVIA	13	0,57%	11	0,46%	3	0,16%	2	0,08%	12	0,44%	9	0,41%	20	0,75%
SORIA	2	0,09%	7	0,29%	1	0,05%	2	0,08%	7	0,26%	2	0,09%	3	0,11%
VALLADOLID	36	1,58%	21	0,88%	33	1,76%	16	0,67%	19	0,70%	23	1,05%	93	3,48%
ZAMORA	15	0,66%	14	0,59%	11	0,59%	9	0,38%	9	0,33%	8	0,37%	9	0,34%
<b>CASTILLA-LA MANCHA</b>	<b>72</b>	<b>3,16%</b>	<b>51</b>	<b>2,14%</b>	<b>39</b>	<b>2,08%</b>	<b>33</b>	<b>1,38%</b>	<b>145</b>	<b>5,36%</b>	<b>151</b>	<b>6,89%</b>	<b>122</b>	<b>4,57%</b>
ALBACETE	12	0,53%	10	0,42%	0	0,00%	4	0,17%	11	0,41%	13	0,59%	14	0,52%
CIUDAD REAL	22	0,96%	18	0,75%	15	0,80%	18	0,75%	48	1,77%	40	1,83%	45	1,69%
CUENCA	7	0,31%	4	0,17%	10	0,53%	5	0,21%	14	0,52%	15	0,68%	6	0,22%
GUADALAJARA	1	0,04%	2	0,08%	3	0,16%	5	0,21%	6	0,22%	7	0,32%	5	0,19%
TOLEDO	30	1,32%	17	0,71%	11	0,59%	1	0,04%	66	2,44%	76	3,47%	52	1,95%

CC.AA. PROVINCIAS	2005		2006		2007		2008		2009		2010		2011	
	nº	% (1)	nº	% (1)	nº	% (1)	nº	% (1)	nº	% (1)	nº	% (1)	nº	% (1)
CATALUNYA	389	17,06%	319	13,38%	340	18,15%	425	17,71%	594	21,95%	648	29,59%	840	31,47%
BARCELONA	299	13,11%	224	9,39%	239	12,76%	286	11,92%	417	15,41%	460	21,00%	590	22,11%
GIRONA	28	1,23%	23	0,96%	32	1,71%	34	1,42%	47	1,74%	60	2,74%	74	2,77%
LLEIDA	18	0,79%	30	1,26%	21	1,12%	37	1,54%	49	1,81%	30	1,37%	43	1,61%
TARRAGONA	44	1,93%	42	1,76%	48	2,56%	68	2,83%	81	2,99%	98	4,47%	133	4,98%
<b>C. VALENCIANA</b>	<b>216</b>	<b>9,47%</b>	<b>180</b>	<b>7,55%</b>	<b>287</b>	<b>15,32%</b>	<b>320</b>	<b>13,33%</b>	<b>235</b>	<b>8,68%</b>	<b>274</b>	<b>12,51%</b>	<b>348</b>	<b>13,04%</b>
ALICANTE	67	2,94%	102	4,28%	91	4,86%	131	5,46%	111	4,10%	164	7,49%	164	6,14%
CASTELLÓN	9	0,39%	24	1,01%	15	0,80%	14	0,58%	26	0,96%	9	0,41%	14	0,52%
VALENCIA	140	6,14%	54	2,26%	181	9,66%	175	7,29%	98	3,62%	101	4,61%	170	6,37%
<b>EXTREMADURA</b>	<b>68</b>	<b>2,98%</b>	<b>71</b>	<b>2,98%</b>	<b>42</b>	<b>2,24%</b>	<b>49</b>	<b>2,04%</b>	<b>76</b>	<b>2,81%</b>	<b>62</b>	<b>2,83%</b>	<b>60</b>	<b>2,25%</b>
BADAJOS	51	2,24%	48	2,01%	27	1,44%	30	1,25%	47	1,74%	51	2,33%	39	1,46%
CÁCERES	17	0,75%	23	0,96%	15	0,80%	19	0,79%	29	1,07%	11	0,50%	21	0,79%
<b>GALICIA</b>	<b>194</b>	<b>8,51%</b>	<b>125</b>	<b>5,24%</b>	<b>114</b>	<b>6,09%</b>	<b>123</b>	<b>5,13%</b>	<b>122</b>	<b>4,51%</b>	<b>135</b>	<b>6,16%</b>	<b>159</b>	<b>5,96%</b>
A CORUÑA	92	4,04%	62	2,60%	44	2,35%	67	2,79%	76	2,81%	46	2,10%	74	2,77%
LUGO	12	0,53%	21	0,88%	11	0,59%	21	0,88%	11	0,41%	25	1,14%	17	0,64%
OURENSE	23	1,01%	15	0,63%	24	1,28%	13	0,54%	15	0,55%	17	0,78%	8	0,30%
PONTEVEDRA	67	2,94%	27	1,13%	35	1,87%	22	0,92%	20	0,74%	47	2,15%	60	2,25%
<b>MADRID</b>	<b>267</b>	<b>11,71%</b>	<b>238</b>	<b>9,98%</b>	<b>200</b>	<b>10,68%</b>	<b>411</b>	<b>17,13%</b>	<b>755</b>	<b>27,90%</b>	<b>256</b>	<b>11,69%</b>	<b>341</b>	<b>12,78%</b>
MURCIA	44	1,93%	88	3,69%	67	3,58%	72	3,00%	72	2,66%	87	3,97%	78	2,92%
NAVARRA	11	0,48%	0	0,00%	6	0,32%	3	0,13%	8	0,30%	3	0,14%	6	0,22%
<b>PAÍS VASCO</b>	<b>9</b>	<b>0,39%</b>	<b>17</b>	<b>0,71%</b>	<b>19</b>	<b>1,01%</b>	<b>353</b>	<b>14,71%</b>	<b>11</b>	<b>0,41%</b>	<b>15</b>	<b>0,68%</b>	<b>18</b>	<b>0,67%</b>
ARABA/ÁLAVA	0	0,00%	0	0,00%	0	0,00%	341	14,21%	0	0,00%	0	0,00%	0	0,00%
GIPUZKOA	0	0,00%	0	0,00%	0	0,00%	0	0,00%	0	0,00%	0	0,00%	0	0,00%
BIZKAIA	9	0,39%	17	0,71%	19	1,01%	12	0,50%	11	0,41%	15	0,68%	18	0,67%
LA RIOJA	0	0,00%	3	0,13%	5	0,27%	1	0,04%	1	0,04%	4	0,18%	1	0,04%
CEUTA	8	0,35%	13	0,55%	13	0,69%	21	0,88%	8	0,30%	11	0,50%	30	1,12%
MELILLA	2	0,09%	0	0,00%	2	0,11%	3	0,13%	3	0,11%	4	0,18%	1	0,04%
<b>TOTAL ESTADO</b>	<b>2.280</b>	<b>100,00%</b>	<b>2.385</b>	<b>100,00%</b>	<b>1.873</b>	<b>100,00%</b>	<b>2.400</b>	<b>100,00%</b>	<b>2.706</b>	<b>100,00%</b>	<b>2.190</b>	<b>100,00%</b>	<b>2.669</b>	<b>100,00%</b>

(1) Calculado sobre el total de solicitudes presentadas en el año

# PENSIÓN NO CONTRIBUTIVA DE JUBILACIÓN

## EVOLUCIÓN INTERANUAL DE LAS SOLICITUDES PENDIENTES

CC.AA. PROVINCIAS	2005		2006		2007		2008		2009		2010		2011	
	nº	% (1)	nº	% (1)	nº	% (1)	nº	% (1)	nº	% (1)	nº	% (1)	nº	% (1)
<b>ANDALUCÍA</b>	<b>1.065</b>	<b>17,69%</b>	<b>460</b>	<b>9,11%</b>	<b>681</b>	<b>12,33%</b>	<b>724</b>	<b>13,24%</b>	<b>641</b>	<b>11,51%</b>	<b>871</b>	<b>12,27%</b>	<b>1.280</b>	<b>18,66%</b>
ALMERÍA	120	1,99%	34	0,67%	32	0,58%	28	0,51%	25	0,45%	33	0,46%	35	0,51%
CÁDIZ	108	1,79%	86	1,70%	93	1,68%	125	2,29%	104	1,87%	125	1,76%	188	2,74%
CÓRDOBA	140	2,33%	45	0,89%	31	0,56%	54	0,99%	41	0,74%	112	1,58%	133	1,94%
GRANADA	47	0,78%	3	0,06%	69	1,25%	68	1,24%	62	1,11%	89	1,25%	83	1,21%
HUELVA	46	0,76%	14	0,28%	31	0,56%	40	0,73%	19	0,34%	23	0,32%	20	0,29%
JAÉN	22	0,37%	10	0,20%	39	0,71%	20	0,37%	27	0,48%	32	0,45%	57	0,83%
MÁLAGA	381	6,33%	87	1,72%	163	2,95%	177	3,24%	202	3,63%	152	2,14%	307	4,48%
SEVILLA	201	3,34%	181	3,59%	223	4,04%	212	3,88%	161	2,89%	305	4,30%	457	6,66%
<b>ARAGÓN</b>	<b>79</b>	<b>1,31%</b>	<b>40</b>	<b>0,79%</b>	<b>67</b>	<b>1,21%</b>	<b>42</b>	<b>0,77%</b>	<b>39</b>	<b>0,70%</b>	<b>42</b>	<b>0,59%</b>	<b>31</b>	<b>0,45%</b>
HUESCA	26	0,43%	9	0,18%	27	0,49%	19	0,35%	15	0,27%	15	0,21%	9	0,13%
TERUEL	5	0,08%	2	0,04%	4	0,07%	5	0,09%	5	0,09%	1	0,01%	0	0,00%
ZARAGOZA	48	0,80%	29	0,57%	36	0,65%	18	0,33%	19	0,34%	26	0,37%	22	0,32%
<b>ASTURIAS</b>	<b>123</b>	<b>2,04%</b>	<b>122</b>	<b>2,42%</b>	<b>140</b>	<b>2,53%</b>	<b>210</b>	<b>3,84%</b>	<b>290</b>	<b>5,21%</b>	<b>144</b>	<b>2,03%</b>	<b>125</b>	<b>1,82%</b>
<b>ILLES BALEARS</b>	<b>21</b>	<b>0,35%</b>	<b>26</b>	<b>0,52%</b>	<b>16</b>	<b>0,29%</b>	<b>29</b>	<b>0,53%</b>	<b>62</b>	<b>1,11%</b>	<b>72</b>	<b>1,01%</b>	<b>61</b>	<b>0,89%</b>
<b>CANARIAS</b>	<b>1.322</b>	<b>21,96%</b>	<b>1.233</b>	<b>24,43%</b>	<b>1.131</b>	<b>20,47%</b>	<b>1.249</b>	<b>22,84%</b>	<b>1.301</b>	<b>23,37%</b>	<b>1.596</b>	<b>22,48%</b>	<b>1.509</b>	<b>22,00%</b>
LAS PALMAS	459	7,63%	458	9,07%	357	6,46%	441	8,07%	522	9,38%	684	9,64%	737	10,75%
S.C. TENERIFE	863	14,34%	775	15,36%	774	14,01%	808	14,78%	779	13,99%	912	12,85%	772	11,26%
<b>CANTABRIA</b>	<b>19</b>	<b>0,32%</b>	<b>20</b>	<b>0,40%</b>	<b>19</b>	<b>0,34%</b>	<b>5</b>	<b>0,09%</b>	<b>41</b>	<b>0,74%</b>	<b>29</b>	<b>0,41%</b>	<b>24</b>	<b>0,35%</b>
<b>CASTILLA Y LEÓN</b>	<b>293</b>	<b>4,87%</b>	<b>167</b>	<b>3,31%</b>	<b>227</b>	<b>4,11%</b>	<b>237</b>	<b>4,33%</b>	<b>245</b>	<b>4,40%</b>	<b>243</b>	<b>3,42%</b>	<b>174</b>	<b>2,54%</b>
ÁVILA	5	0,08%	12	0,24%	30	0,54%	26	0,48%	15	0,27%	15	0,21%	6	0,09%
BURGOS	31	0,52%	16	0,32%	12	0,22%	30	0,55%	38	0,68%	45	0,63%	18	0,26%
LEÓN	62	1,03%	1	0,02%	17	0,31%	9	0,16%	22	0,40%	28	0,39%	30	0,44%
PALENCIA	3	0,05%	4	0,08%	7	0,13%	5	0,09%	11	0,20%	8	0,11%	15	0,22%
SALAMANCA	57	0,95%	47	0,93%	34	0,62%	25	0,46%	24	0,43%	29	0,41%	36	0,52%
SEGOVIA	24	0,40%	1	0,02%	8	0,14%	15	0,27%	11	0,20%	14	0,20%	12	0,17%
SORIA	7	0,12%	3	0,06%	6	0,11%	5	0,09%	7	0,13%	4	0,06%	2	0,03%
VALLADOLID	82	1,36%	64	1,27%	78	1,41%	89	1,63%	98	1,76%	76	1,07%	36	0,52%
ZAMORA	22	0,37%	19	0,38%	35	0,63%	33	0,60%	19	0,34%	24	0,34%	19	0,28%
<b>CASTILLA-LA MANCHA</b>	<b>288</b>	<b>4,78%</b>	<b>215</b>	<b>4,26%</b>	<b>409</b>	<b>7,40%</b>	<b>341</b>	<b>6,24%</b>	<b>340</b>	<b>6,11%</b>	<b>223</b>	<b>3,14%</b>	<b>359</b>	<b>5,23%</b>
ALBACETE	77	1,28%	65	1,29%	86	1,56%	43	0,79%	26	0,47%	8	0,11%	33	0,48%
CIUDAD REAL	96	1,59%	31	0,61%	125	2,26%	122	2,23%	101	1,81%	87	1,23%	52	0,76%
CUENCA	21	0,35%	46	0,91%	29	0,52%	44	0,80%	10	0,18%	13	0,18%	12	0,17%
GUADALAJARA	5	0,08%	5	0,10%	8	0,14%	15	0,27%	8	0,14%	7	0,10%	5	0,07%
TOLEDO	89	1,48%	68	1,35%	161	2,91%	117	2,14%	195	3,50%	108	1,52%	257	3,75%

CC.AA. PROVINCIAS	2005		2006		2007		2008		2009		2010		2011	
	nº	% (1)	nº	% (1)	nº	% (1)	nº	% (1)	nº	% (1)	nº	% (1)	nº	% (1)
CATALUNYA	469	7,79%	471	9,33%	648	11,73%	820	15,00%	1.284	23,06%	1.814	25,55%	1.327	19,35%
BARCELONA	338	5,62%	342	6,78%	432	7,82%	590	10,79%	911	16,36%	1.291	18,19%	980	14,29%
GIRONA	41	0,68%	33	0,65%	56	1,01%	65	1,19%	109	1,96%	182	2,56%	105	1,53%
LLEIDA	28	0,47%	30	0,59%	65	1,18%	65	1,19%	82	1,47%	104	1,46%	81	1,18%
TARRAGONA	62	1,03%	66	1,31%	95	1,72%	100	1,83%	182	3,27%	237	3,34%	161	2,35%
<b>C. VALENCIANA</b>	<b>886</b>	<b>14,72%</b>	<b>650</b>	<b>12,88%</b>	<b>623</b>	<b>11,28%</b>	<b>456</b>	<b>8,34%</b>	<b>273</b>	<b>4,90%</b>	<b>326</b>	<b>4,59%</b>	<b>407</b>	<b>5,93%</b>
ALICANTE	230	3,82%	176	3,49%	216	3,91%	131	2,40%	76	1,36%	100	1,41%	129	1,88%
CASTELLÓN	98	1,63%	86	1,70%	74	1,34%	92	1,68%	33	0,59%	45	0,63%	60	0,87%
VALENCIA	558	9,27%	388	7,69%	333	6,03%	233	4,26%	164	2,95%	181	2,55%	218	3,18%
EXTREMADURA	31	0,52%	42	0,83%	32	0,58%	98	1,79%	33	0,59%	16	0,23%	15	0,22%
BADAJOS	9	0,15%	21	0,42%	1	0,02%	58	1,06%	19	0,34%	5	0,07%	3	0,04%
CÁCERES	22	0,37%	21	0,42%	31	0,56%	40	0,73%	14	0,25%	11	0,15%	12	0,17%
GALICIA	455	7,56%	413	8,18%	352	6,37%	586	10,72%	717	12,88%	508	7,16%	455	6,63%
A CORUÑA	251	4,17%	233	4,62%	242	4,38%	301	5,50%	322	5,78%	340	4,79%	271	3,95%
LUGO	33	0,55%	9	0,18%	12	0,22%	4	0,07%	26	0,47%	21	0,30%	23	0,34%
OURENSE	43	0,71%	50	0,99%	48	0,87%	85	1,55%	41	0,74%	53	0,75%	96	1,40%
PONTEVEDRA	128	2,13%	121	2,40%	50	0,91%	196	3,58%	328	5,89%	94	1,32%	65	0,95%
MADRID	480	7,97%	693	13,73%	610	11,04%	363	6,64%	2	0,04%	882	12,42%	835	12,17%
MURCIA	237	3,94%	153	3,03%	166	3,01%	220	4,02%	207	3,72%	184	2,59%	146	2,13%
NAVARRA	10	0,17%	15	0,30%	24	0,43%	22	0,40%	15	0,27%	48	0,68%	22	0,32%
PAÍS VASCO	204	3,39%	280	5,55%	348	6,30%	33	0,60%	41	0,74%	68	0,96%	37	0,54%
ARABA/ÁLAVA	162	2,69%	220	4,36%	290	5,25%	0	0,00%	6	0,11%	1	0,01%	12	0,17%
GIPUZKOA	15	0,25%	9	0,18%	11	0,20%	3	0,05%	2	0,04%	2	0,03%	5	0,07%
BIZKAIA	27	0,45%	51	1,01%	47	0,85%	30	0,55%	33	0,59%	65	0,92%	20	0,29%
LA RIOJA	22	0,37%	24	0,48%	10	0,18%	20	0,37%	10	0,18%	9	0,13%	14	0,20%
CEUTA	8	0,13%	12	0,24%	14	0,25%	6	0,11%	18	0,32%	14	0,20%	19	0,28%
MELILLA	7	0,12%	11	0,22%	7	0,13%	7	0,13%	9	0,16%	10	0,14%	19	0,28%
<b>TOTAL ESTADO</b>	<b>6.019</b>	<b>100,00%</b>	<b>5.047</b>	<b>100,00%</b>	<b>5.524</b>	<b>100,00%</b>	<b>5.468</b>	<b>100,00%</b>	<b>5.568</b>	<b>100,00%</b>	<b>7.099</b>	<b>100,00%</b>	<b>6.859</b>	<b>100,00%</b>

(1) Calculado sobre el total de solicitudes presentadas en el año



# PENSIÓN NO CONTRIBUTIVA DE JUBILACIÓN

## EVOLUCIÓN INTERANUAL COEFICIENTE DE COBERTURA

CC.AA. PROVINCIAS	2005 % (1)	2006 % (1)	2007 % (1)	2008 % (1)	2009 % (1)	2010 % (1)	2011 % (1)
<b>ANDALUCÍA</b>	<b>103,29%</b>	<b>109,93%</b>	<b>95,98%</b>	<b>99,26%</b>	<b>101,41%</b>	<b>95,70%</b>	<b>92,41%</b>
ALMERÍA	82,47%	121,66%	100,54%	101,10%	100,74%	97,96%	99,54%
CÁDIZ	96,81%	101,80%	99,12%	96,20%	102,64%	97,78%	92,05%
CÓRDOBA	85,46%	119,00%	102,59%	96,14%	102,21%	87,23%	95,59%
GRANADA	102,42%	109,44%	85,78%	100,21%	101,35%	93,23%	101,39%
HUELVA	102,07%	108,23%	94,62%	97,38%	106,14%	98,45%	100,95%
JAÉN	103,53%	102,52%	92,27%	104,85%	98,10%	98,32%	90,23%
MÁLAGA	123,90%	124,10%	94,49%	98,93%	98,26%	104,33%	88,39%
SEVILLA	109,66%	101,41%	96,65%	100,74%	103,34%	89,30%	88,71%
<b>ARAGÓN</b>	<b>98,71%</b>	<b>105,31%</b>	<b>95,53%</b>	<b>104,29%</b>	<b>100,52%</b>	<b>99,53%</b>	<b>101,63%</b>
HUESCA	100,00%	111,49%	87,32%	105,88%	103,39%	100,00%	105,04%
TERUEL	97,06%	104,41%	96,49%	98,33%	100,00%	109,09%	102,70%
ZARAGOZA	98,45%	103,67%	98,27%	104,65%	99,76%	98,55%	100,77%
<b>ASTURIAS</b>	<b>131,74%</b>	<b>100,17%</b>	<b>96,49%</b>	<b>83,94%</b>	<b>83,19%</b>	<b>131,33%</b>	<b>103,49%</b>
<b>ILLES BALEARS</b>	<b>102,60%</b>	<b>98,58%</b>	<b>102,32%</b>	<b>97,38%</b>	<b>93,98%</b>	<b>98,32%</b>	<b>101,74%</b>
<b>CANARIAS</b>	<b>60,98%</b>	<b>104,83%</b>	<b>105,60%</b>	<b>93,23%</b>	<b>97,04%</b>	<b>84,29%</b>	<b>104,36%</b>
LAS PALMAS	68,06%	100,12%	112,72%	89,29%	90,66%	82,06%	94,93%
S.C. TENERIFE	57,03%	108,92%	100,10%	96,45%	103,26%	86,36%	114,75%
<b>CANTABRIA</b>	<b>103,49%</b>	<b>99,75%</b>	<b>100,30%</b>	<b>104,29%</b>	<b>89,19%</b>	<b>104,53%</b>	<b>101,49%</b>
<b>CASTILLA Y LEÓN</b>	<b>93,30%</b>	<b>108,39%</b>	<b>95,90%</b>	<b>99,31%</b>	<b>99,43%</b>	<b>100,15%</b>	<b>104,96%</b>
ÁVILA	102,37%	92,78%	81,05%	103,96%	111,58%	100,00%	109,09%
BURGOS	103,21%	110,07%	102,68%	87,67%	95,65%	95,65%	115,00%
LEÓN	82,77%	126,75%	92,89%	103,19%	94,49%	97,25%	99,05%
PALENCIA	100,00%	98,97%	97,25%	102,11%	93,81%	102,61%	92,05%
SALAMANCA	95,81%	102,87%	104,66%	103,40%	100,37%	97,99%	97,38%
SEGOVIA	81,48%	142,59%	87,04%	87,93%	106,45%	94,00%	102,94%
SORIA	98,36%	110,26%	92,50%	103,45%	95,24%	107,89%	106,06%
VALLADOLID	88,50%	105,94%	95,69%	96,86%	97,04%	107,26%	111,94%
ZAMORA	96,15%	101,62%	91,44%	101,36%	112,50%	95,97%	104,59%
<b>CASTILLA-LA MANCHA</b>	<b>99,07%</b>	<b>105,56%</b>	<b>85,52%</b>	<b>105,27%</b>	<b>100,07%</b>	<b>110,26%</b>	<b>89,15%</b>
ALBACETE	101,83%	104,05%	91,67%	116,86%	106,54%	109,00%	89,88%
CIUDAD REAL	92,87%	121,24%	71,52%	100,84%	107,95%	105,26%	110,80%
CUENCA	109,91%	88,53%	107,76%	91,38%	121,52%	97,95%	100,82%
GUADALAJARA	106,67%	100,00%	96,20%	92,31%	106,25%	101,19%	102,33%
TOLEDO	97,65%	104,83%	79,78%	110,68%	87,13%	119,59%	68,57%

CC.AA. PROVINCIAS	2005 % (1)	2006 % (1)	2007 % (1)	2008 % (1)	2009 % (1)	2010 % (1)	2011 % (1)
CATALUNYA	106,21%	99,95%	94,67%	95,52%	87,82%	86,31%	113,32%
BARCELONA	106,24%	99,86%	96,28%	94,44%	88,67%	86,64%	111,21%
GIRONA	104,78%	102,88%	90,42%	96,88%	84,88%	79,67%	127,40%
LLEIDA	111,34%	99,33%	83,64%	100,00%	92,09%	88,60%	111,98%
TARRAGONA	104,23%	99,11%	93,58%	98,90%	82,66%	88,40%	118,67%
COMUNIDAD VALENCIANA	87,34%	108,04%	100,95%	105,32%	105,98%	98,41%	97,49%
ALICANTE	90,96%	105,47%	96,08%	107,52%	104,53%	98,41%	97,93%
CASTELLÓN	77,97%	105,61%	106,00%	93,68%	126,46%	94,92%	93,53%
VALENCIA	86,65%	109,80%	103,36%	105,80%	104,25%	98,93%	97,68%
EXTREMADURA	100,33%	98,61%	101,82%	91,93%	108,04%	102,06%	100,15%
BADAJOS	100,73%	97,54%	106,73%	87,74%	107,86%	102,48%	100,46%
CÁCERES	99,73%	100,33%	96,02%	97,45%	108,33%	101,15%	99,60%
GALICIA	95,75%	101,60%	102,54%	91,50%	94,88%	109,39%	102,35%
A CORUÑA	95,69%	101,58%	99,12%	95,12%	98,02%	98,13%	107,22%
LUGO	101,61%	109,13%	98,72%	103,00%	90,98%	102,02%	99,12%
OURENSE	95,66%	98,16%	100,61%	89,46%	113,41%	96,28%	84,97%
PONTEVEDRA	94,22%	100,82%	108,71%	84,22%	85,71%	133,86%	103,71%
MADRID	100,23%	91,22%	103,74%	109,38%	113,42%	73,26%	101,62%
MURCIA	93,99%	111,97%	97,89%	92,89%	101,83%	103,23%	104,86%
NAVARRA	128,57%	97,92%	96,31%	100,78%	102,66%	87,06%	109,77%
PAÍS VASCO	93,24%	89,52%	90,38%	146,88%	98,85%	96,16%	104,21%
ARABA/ÁLAVA	50,65%	55,73%	48,91%	301,39%	91,43%	107,35%	88,66%
GIPUZKOA	102,09%	102,82%	99,04%	104,37%	100,47%	100,00%	98,79%
BIZKAIA	104,60%	93,70%	101,11%	104,93%	99,27%	92,42%	111,48%
LA RIOJA	107,96%	98,46%	112,61%	91,45%	109,01%	100,88%	96,09%
CEUTA	101,56%	95,35%	97,92%	108,25%	85,54%	104,55%	96,00%
MELILLA	100,00%	94,52%	105,80%	100,00%	97,40%	98,70%	90,00%
<b>TOTAL ESTADO</b>	<b>95,97%</b>	<b>103,55%</b>	<b>98,11%</b>	<b>100,21%</b>	<b>99,63%</b>	<b>94,37%</b>	<b>100,89%</b>

(1) Este coeficiente se establece a partir del cociente entre los expedientes resueltos y la solicitudes presentadas

# PENSIÓN NO CONTRIBUTIVA DE JUBILACIÓN

## EVOLUCIÓN INTERANUAL COEFICIENTE DE RECONOCIMIENTO

CC.AA. PROVINCIAS	2005 % (1)	2006 % (1)	2007 % (1)	2008 % (1)	2009 % (1)	2010 % (1)	2011 % (1)
<b>ANDALUCÍA</b>	<b>72,31%</b>	<b>70,34%</b>	<b>70,23%</b>	<b>69,11%</b>	<b>71,21%</b>	<b>74,57%</b>	<b>75,99%</b>
ALMERÍA	65,75%	52,17%	65,60%	63,14%	62,07%	63,38%	74,25%
CÁDIZ	83,80%	84,42%	81,98%	82,72%	82,13%	86,83%	79,84%
CÓRDOBA	76,10%	70,76%	68,59%	73,12%	73,88%	77,11%	73,41%
GRANADA	75,45%	65,69%	73,12%	69,31%	65,63%	70,70%	77,45%
HUELVA	74,94%	74,82%	68,56%	65,67%	75,21%	74,80%	74,29%
JAÉN	71,51%	69,06%	75,14%	64,96%	71,82%	73,72%	80,09%
MÁLAGA	64,52%	69,02%	67,41%	65,59%	70,54%	70,73%	77,71%
SEVILLA	70,11%	66,23%	65,87%	66,56%	68,04%	72,88%	72,70%
<b>ARAGÓN</b>	<b>68,33%</b>	<b>73,22%</b>	<b>70,36%</b>	<b>66,45%</b>	<b>68,49%</b>	<b>67,50%</b>	<b>65,94%</b>
HUESCA	75,62%	80,61%	76,61%	65,28%	77,05%	72,41%	68,80%
TERUEL	80,30%	81,69%	80,00%	86,44%	80,85%	72,92%	78,95%
ZARAGOZA	64,40%	69,83%	67,09%	63,95%	64,58%	65,76%	64,30%
<b>ASTURIAS</b>	<b>66,85%</b>	<b>66,78%</b>	<b>58,99%</b>	<b>58,74%</b>	<b>55,56%</b>	<b>63,07%</b>	<b>66,61%</b>
<b>ILLES BALEARS</b>	<b>65,40%</b>	<b>69,94%</b>	<b>64,40%</b>	<b>61,78%</b>	<b>63,11%</b>	<b>65,87%</b>	<b>69,05%</b>
<b>CANARIAS</b>	<b>53,60%</b>	<b>49,17%</b>	<b>65,09%</b>	<b>69,42%</b>	<b>66,45%</b>	<b>66,58%</b>	<b>65,98%</b>
LAS PALMAS	55,22%	54,78%	62,91%	69,86%	65,52%	67,48%	69,66%
S.C. TENERIFE	52,52%	44,69%	66,99%	69,08%	67,25%	65,80%	62,63%
<b>CANTABRIA</b>	<b>72,70%</b>	<b>69,42%</b>	<b>66,16%</b>	<b>76,18%</b>	<b>77,78%</b>	<b>79,42%</b>	<b>75,59%</b>
<b>CASTILLA Y LEÓN</b>	<b>71,04%</b>	<b>67,79%</b>	<b>67,43%</b>	<b>69,55%</b>	<b>70,24%</b>	<b>73,91%</b>	<b>66,76%</b>
ÁVILA	77,46%	72,22%	74,03%	74,29%	76,42%	74,11%	67,59%
BURGOS	69,95%	70,73%	61,44%	66,41%	60,23%	71,43%	55,07%
LEÓN	71,33%	65,40%	65,07%	62,93%	69,06%	69,81%	66,51%
PALENCIA	70,71%	76,04%	83,96%	75,26%	78,02%	81,36%	80,25%
SALAMANCA	75,49%	73,26%	70,89%	71,17%	75,37%	79,51%	76,92%
SEGOVIA	43,94%	59,74%	68,09%	68,63%	60,61%	59,57%	51,43%
SORIA	75,00%	58,14%	78,38%	83,33%	65,00%	80,49%	74,29%
VALLADOLID	63,33%	61,37%	62,38%	69,62%	70,51%	71,69%	64,27%
ZAMORA	76,50%	68,62%	63,16%	71,14%	70,63%	74,79%	70,18%
<b>CASTILLA-LA MANCHA</b>	<b>63,87%</b>	<b>61,62%</b>	<b>58,29%</b>	<b>59,57%</b>	<b>55,75%</b>	<b>58,23%</b>	<b>62,76%</b>
ALBACETE	66,17%	64,29%	62,77%	64,09%	59,21%	61,01%	68,92%
CIUDAD REAL	60,09%	59,30%	60,59%	57,06%	53,33%	60,36%	62,95%
CUENCA	68,44%	67,88%	54,66%	45,91%	51,56%	46,15%	51,22%
GUADALAJARA	71,88%	58,62%	56,58%	52,38%	58,82%	64,71%	71,59%
TOLEDO	62,53%	59,43%	56,68%	64,69%	56,06%	58,19%	60,31%

CC.AA. PROVINCIAS	2005 % (1)	2006 % (1)	2007 % (1)	2008 % (1)	2009 % (1)	2010 % (1)	2011 % (1)
CATALUNYA	54,19%	51,06%	47,97%	48,87%	48,01%	47,77%	53,19%
BARCELONA	54,54%	52,17%	49,51%	50,15%	48,59%	48,72%	54,08%
GIRONA	58,94%	56,64%	45,62%	54,12%	53,04%	48,95%	58,38%
LLEIDA	56,23%	49,66%	51,96%	45,70%	45,96%	47,37%	58,60%
TARRAGONA	48,48%	41,44%	39,01%	39,73%	42,20%	41,53%	41,20%
COMUNIDAD VALENCIANA	55,47%	53,64%	52,95%	48,09%	56,49%	60,85%	60,23%
ALICANTE	66,55%	54,99%	57,96%	49,42%	57,17%	62,22%	61,94%
CASTELLÓN	49,13%	40,27%	51,89%	43,45%	54,96%	64,73%	64,06%
VALENCIA	50,13%	54,49%	50,18%	47,89%	56,24%	59,00%	58,19%
EXTREMADURA	70,03%	67,14%	65,59%	70,21%	70,45%	75,27%	72,74%
BADAJOS	70,47%	65,68%	65,30%	68,63%	68,60%	75,26%	72,71%
CÁCERES	69,38%	69,41%	65,98%	72,09%	73,37%	75,29%	72,80%
GALICIA	69,17%	69,62%	70,68%	67,43%	64,47%	69,24%	70,14%
A CORUÑA	68,56%	69,87%	66,01%	66,43%	62,79%	71,56%	67,90%
LUGO	80,00%	78,75%	82,76%	74,55%	81,08%	69,96%	75,22%
OURENSE	74,31%	73,26%	67,17%	71,97%	72,31%	71,06%	80,66%
PONTEVEDRA	64,72%	64,64%	74,15%	64,57%	58,33%	66,05%	68,40%
MADRID	63,67%	62,81%	60,61%	55,33%	51,43%	57,74%	57,10%
MURCIA	52,50%	55,09%	57,28%	56,80%	52,70%	55,57%	59,02%
NAVARRA	69,07%	66,38%	64,26%	60,00%	56,30%	59,01%	58,90%
PAÍS VASCO	75,51%	69,65%	79,03%	51,57%	74,64%	77,70%	80,73%
ARABA/ÁLAVA	93,59%	79,45%	91,04%	19,35%	96,88%	93,15%	88,37%
GIPUZKOA	73,77%	70,32%	75,85%	83,25%	73,61%	81,78%	87,35%
BIZKAIA	73,11%	67,23%	78,63%	73,48%	71,67%	72,56%	75,51%
LA RIOJA	77,87%	77,34%	64,80%	70,09%	76,03%	62,28%	73,17%
CEUTA	63,08%	67,07%	62,77%	57,14%	53,52%	46,74%	55,83%
MELILLA	77,22%	81,16%	78,08%	69,15%	64,00%	65,79%	72,84%
<b>TOTAL ESTADO</b>	<b>64,55%</b>	<b>62,69%</b>	<b>62,75%</b>	<b>60,53%</b>	<b>61,63%</b>	<b>64,57%</b>	<b>65,02%</b>

(1) Este coeficiente se establece a partir del cociente entre los expedientes resueltos y la solicitudes RESUELTAS

## PENSIÓN NO CONTRIBUTIVA DE JUBILACIÓN

## EVOLUCIÓN INTERANUAL COEFICIENTE DE GESTIÓN

CC.AA. PROVINCIAS	2005 % (1)	2006 % (1)	2007 % (1)	2008 % (1)	2009 % (1)	2010 % (1)	2011 % (1)
<b>ANDALUCÍA</b>	58	27	45	45	39	59	85
ALMERÍA	89	31	31	28	22	30	29
CÁDIZ	37	25	42	53	47	48	85
CÓRDOBA	63	32	21	33	25	73	101
GRANADA	32	2	54	51	50	80	69
HUELVA	38	13	35	42	20	32	23
JAÉN	12	8	37	18	26	39	80
MÁLAGA	126	26	43	49	51	47	83
SEVILLA	48	46	64	51	38	82	122
<b>ARAGÓN</b>	33	20	40	26	24	24	17
HUESCA	47	22	68	50	46	47	27
TERUEL	26	11	25	30	38	8	0
ZARAGOZA	30	20	32	17	16	19	15
<b>ASTURIAS</b>	81	75	98	173	219	111	83
<b>ILLES BALEARS</b>	33	27	13	21	41	43	35
<b>CANARIAS</b>	166	241	224	258	267	306	272
LAS PALMAS	161	192	162	203	217	273	254
S.C. TENERIFE	169	283	272	303	315	337	293
<b>CANTABRIA</b>	22	18	21	6	44	39	26
<b>CASTILLA Y LEÓN</b>	54	40	56	59	63	64	45
ÁVILA	11	45	114	93	57	48	22
BURGOS	60	39	29	74	74	101	36
LEÓN	63	2	27	13	34	46	51
PALENCIA	8	15	23	19	41	25	61
SALAMANCA	48	48	44	34	32	42	49
SEGOVIA	107	7	53	93	64	101	64
SORIA	41	28	54	62	60	38	22
VALLADOLID	87	76	86	92	116	90	39
ZAMORA	38	37	67	81	61	70	63
<b>CASTILLA-LA MANCHA</b>	64	59	110	95	87	70	103
ALBACETE	85	79	123	61	36	14	48
CIUDAD REAL	70	36	136	123	138	118	58
CUENCA	34	76	48	91	23	32	35
GUADALAJARA	30	31	36	59	26	30	21
TOLEDO	63	56	126	102	116	88	195

CC.AA. PROVINCIAS	2005 % (1)	2006 % (1)	2007 % (1)	2008 % (1)	2009 % (1)	2010 % (1)	2011 % (1)
CATALUNYA	45	45	70	77	121	169	131
BARCELONA	43	45	64	75	116	163	127
GIRONA	59	43	84	81	135	183	135
LLEIDA	42	36	109	91	137	194	152
TARRAGONA	47	53	76	79	139	180	142
COMUNIDAD VALENCIANA	84	80	79	52	32	35	45
ALICANTE	69	64	76	42	23	24	33
CASTELLÓN	120	145	133	116	53	69	93
VALENCIA	87	81	73	49	36	41	49
EXTREMADURA	12	19	21	43	15	7	8
BADAJOS	6	16	1	45	14	3	2
CÁCERES	21	25	44	41	16	15	17
GALICIA	53	57	53	77	101	82	73
A CORUÑA	72	74	86	90	109	127	102
LUGO	38	12	18	5	38	30	36
OURENSE	37	47	52	87	45	59	121
PONTEVEDRA	41	51	22	76	128	49	30
MADRID	67	103	99	50	0	96	104
MURCIA	111	78	97	104	105	93	67
NAVARRA	14	23	35	31	21	68	30
PAÍS VASCO	94	139	177	18	21	35	18
ARABA/ÁLAVA	379	605	762	0	31	5	45
GIPUZKOA	23	15	19	6	3	3	7
BIZKAIA	25	48	47	31	29	55	18
LA RIOJA	70	66	32	62	32	29	39
CEUTA	45	50	53	22	78	57	55
MELILLA	32	54	37	27	42	47	76
<b>TOTAL ESTADO</b>	<b>69</b>	<b>66</b>	<b>79</b>	<b>72</b>	<b>74</b>	<b>94</b>	<b>91</b>

(1) Este coeficiente se establece a partir del cociente entre los expedientes resueltos y la solicitudes RESUELTAS

# PENSIÓN NO CONTRIBUTIVA DE JUBILACIÓN

## EVOLUCIÓN INTERANUAL DE LAS RECLAMACIONES

CC.AA. Y/O PROVINCIAS	RECLAMACIONES PRESENTADAS							RECLAMACIONES ESTIMADAS							RECLAMACIONES DESESTIMADAS						
	2005	2006	2007	2008	2009	2010	2011	2005	2006	2007	2008	2009	2010	2011	2005	2006	2007	2008	2009	2010	2011
ANDALUCÍA	934	1.088	749	955	687	435	443	510	587	461	534	404	195	197	416	479	331	364	329	218	265
ALMERÍA	77	127	78	83	98	34	49	62	101	70	71	68	17	35	14	23	8	12	27	15	24
CÁDIZ	22	60	99	76	59	38	48	18	33	49	35	27	17	27	5	27	50	35	38	20	22
CÓRDOBA	58	76	95	73	69	45	30	34	52	57	53	28	16	13	21	23	38	23	38	26	24
GRANADA	143	128	69	153	136	58	39	106	73	49	104	102	15	16	37	53	26	34	55	28	37
HUELVA	90	78	44	38	34	16	9	61	62	18	28	16	4	4	24	22	27	11	17	8	10
JAÉN	82	76	45	103	47	46	27	60	50	38	68	27	25	19	34	28	5	37	20	21	8
MÁLAGA	345	224	187	236	91	83	66	103	42	71	79	50	36	24	224	197	113	137	62	50	32
SEVILLA	117	319	132	193	153	115	175	66	174	109	96	86	65	59	57	106	64	75	72	50	108
ARAGÓN	83	48	41	38	53	51	43	39	16	21	16	22	20	18	42	34	18	24	31	30	26
HUESCA	35	16	8	8	20	6	9	21	8	5	2	14	1	8	12	10	3	6	6	4	2
TERUEL	2	1	0	1	0	1	1	2	0	0	1	0	0	0	0	1	0	0	0	1	1
ZARAGOZA	46	31	33	29	33	44	33	16	8	16	13	8	19	10	30	23	15	18	25	25	23
ASTURIAS	51	37	33	38	40	49	38	7	4	6	13	11	6	10	60	27	49	19	36	8	38
ILLES BALEARS	4	22	37	28	35	52	62	5	15	17	13	17	29	24	0	8	15	14	21	22	38
CANARIAS	117	124	127	84	93	111	121	40	29	53	38	25	27	42	54	91	73	65	70	69	109
LAS PALMAS	44	39	56	33	34	50	49	16	14	34	22	13	13	11	26	23	18	27	23	24	30
S.C. TENERIFE	73	85	71	51	60	61	72	24	15	19	16	12	14	31	28	68	55	38	47	45	79
CANTABRIA	7	5	5	3	9	17	9	1	3	3	0	1	4	2	5	6	1	4	8	14	7
CASTILLA Y LEÓN	119	162	185	213	130	129	89	53	80	46	58	64	62	43	79	79	128	115	77	69	63
ÁVILA	5	2	4	3	5	6	9	2	2	1	0	0	0	1	3	0	3	3	3	6	6
BURGOS	14	37	11	8	7	5	5	6	24	5	4	2	2	3	2	9	16	5	4	3	4
LEÓN	22	25	39	33	22	14	15	18	11	10	11	8	6	7	25	16	28	23	13	6	10
PALENCIA	12	9	9	9	6	10	3	6	7	0	2	1	5	1	6	2	7	9	5	5	2
SALAMANCA	26	29	24	14	21	22	17	14	12	7	6	6	11	12	12	17	17	8	15	11	5
SEGOVIA	2	1	3	1	3	0	1	0	1	3	1	3	0	1	2	0	0	0	0	0	0
SORIA	0	2	1	2	0	2	0	0	0	0	0	1	2	0	0	2	1	1	0	0	0
VALLADOLID	25	25	51	110	39	45	12	3	5	3	23	35	21	13	20	19	42	37	24	18	21
ZAMORA	13	32	43	33	27	25	27	4	18	17	11	8	15	5	9	14	14	29	13	20	15
CASTILLA-LA MANCHA	170	271	126	107	140	161	171	77	89	74	47	64	49	76	100	156	68	59	90	106	97
ALBACETE	43	58	27	32	47	30	61	12	6	10	12	17	10	37	33	44	19	20	37	19	24
CIUDAD REAL	51	128	49	41	33	64	65	16	44	37	17	17	20	22	33	71	27	21	18	38	49
CUENCA	14	27	9	11	38	30	23	8	20	2	4	17	11	9	11	7	7	6	21	20	13
GUADALAJARA	16	10	13	10	10	12	12	9	3	7	4	9	4	6	7	7	5	6	2	7	7
TOLEDO	46	48	28	13	12	25	10	32	16	18	10	4	4	2	16	27	10	6	12	22	4

CC.AA. Y/O PROVINCIAS	RECLAMACIONES PRESENTADAS							RECLAMACIONES ESTIMADAS							RECLAMACIONES DESESTIMADAS						
	2005	2006	2007	2008	2009	2010	2011	2005	2006	2007	2008	2009	2010	2011	2005	2006	2007	2008	2009	2010	2011
CATALUNYA	503	417	451	529	669	598	410	345	189	197	186	365	388	232	247	239	245	254	274	258	218
BARCELONA	383	324	338	389	521	452	301	276	148	146	139	267	302	174	182	185	182	190	212	196	160
GIRONA	37	18	31	40	49	46	42	26	16	16	14	29	32	20	15	10	13	17	22	18	22
LLEIDA	27	37	31	31	45	27	23	15	11	15	18	30	14	12	15	19	18	9	18	17	10
TARRAGONA	56	38	51	69	54	73	44	28	14	20	15	39	40	26	35	25	32	38	22	27	26
C. VALENCIANA	289	254	236	300	303	341	313	63	64	73	97	121	134	127	187	211	165	206	161	213	208
ALICANTE	66	98	95	130	135	206	160	26	27	39	59	71	91	99	35	63	44	73	55	111	88
CASTELLÓN	10	17	10	11	9	11	6	4	9	7	2	7	8	3	6	8	3	8	3	3	3
VALENCIA	213	139	131	159	159	124	147	33	28	27	36	43	35	25	146	140	118	125	103	99	117
EXTREMADURA	745	305	229	184	105	123	113	407	151	102	28	34	107	32	596	77	71	33	33	325	43
BADAJOS	455	205	162	132	86	93	85	253	105	72	19	29	67	25	318	53	43	23	30	251	28
CÁCERES	290	100	67	52	19	30	28	154	46	30	9	5	40	7	278	24	28	10	3	74	15
GALICIA	492	490	422	383	424	326	259	192	202	204	159	189	203	138	327	291	186	225	199	206	176
A CORUÑA	260	303	236	189	214	177	134	111	126	119	79	112	110	61	160	167	109	126	88	105	69
LUGO	27	10	17	20	22	18	25	7	5	5	5	4	8	13	22	5	9	18	14	13	13
OURENSE	19	23	39	24	38	26	25	4	4	17	9	21	11	13	15	19	22	15	17	15	12
PONTEVEDRA	186	154	130	150	150	105	75	70	67	63	66	52	74	51	130	100	46	66	80	73	82
MADRID	276	217	196	212	219	244	274	132	106	93	96	106	122	136	146	118	105	121	106	127	128
MURCIA	78	93	65	62	82	69	76	24	27	23	18	28	31	32	65	72	49	38	50	46	41
NAVARRA	8	22	10	26	13	10	22	3	11	4	12	5	5	4	5	11	6	14	8	5	18
PAÍS VASCO	43	42	39	31	51	46	47	9	19	8	15	13	9	21	20	47	30	30	29	27	28
ARABA/ÁLAVA	0	0	0	0	0	6	9	0	0	0	0	0	3	6	0	0	0	0	0	3	2
GIPUZKOA	0	0	0	0	0	0	0	0	0	0	0	0	0	0	0	0	0	0	0	0	0
BIZKAIA	43	42	39	31	51	40	38	9	19	8	15	13	6	15	20	47	30	30	29	24	26
LA RIOJA	8	6	13	14	12	18	8	2	4	5	2	7	3	8	6	4	5	7	5	15	8
CEUTA	4	6	10	15	11	6	15	1	0	3	6	7	1	10	3	6	7	8	4	5	5
MELILLA	7	9	8	7	15	4	9	1	1	0	2	4	2	3	5	9	8	4	11	3	6
<b>TOTAL ESTADO</b>	<b>3.938</b>	<b>3.618</b>	<b>2.982</b>	<b>3.229</b>	<b>3.091</b>	<b>2.790</b>	<b>2.522</b>	<b>1.911</b>	<b>1.597</b>	<b>1.393</b>	<b>1.340</b>	<b>1.487</b>	<b>1.397</b>	<b>1.155</b>	<b>2.363</b>	<b>1.965</b>	<b>1.560</b>	<b>1.604</b>	<b>1.542</b>	<b>1.766</b>	<b>1.522</b>



**PENSIÓN NO CONTRIBUTIVA DE JUBILACIÓN**

**REVISIONES ANUALES EFECTUADAS**

CC.AA. Y/O PROVINCIAS	REVISIONES EFECTUADAS							EXTINCIÓN DERECHO							CAUSAS DE EXTINCIÓN ACUMULADAS					
	2005	2006	2007	2008	2009	2010	2011	2005	2006	2007	2008	2009	2010	2011	RESIDEN.	REC. ECONÓMICOS		FALLEC.	OTRAS	TOTAL
															LEGAL	PERSONAL	U.E.C.	PENS.	CAUSAS	CAUSAS
ANDALUCÍA	28.958	40.342	29.009	32.854	26.713	23.121	30.094	477	790	507	594	472	472	579	2	503	3.317	66	3	3.891
ALMERÍA	2.263	2.331	2.169	2.125	2.308	1.158	1.931	33	32	17	25	27	36	30	1	17	176	6	0	200
CÁDIZ	2.219	3.131	2.419	684	242	97	222	33	52	112	34	24	16	35	0	34	272	0	0	306
CÓRDOBA	4.974	5.051	4.660	4.619	4.581	4.535	4.304	78	49	86	72	77	40	52	0	43	411	0	0	454
GRANADA	4.379	4.156	3.532	3.708	3.697	2.565	3.210	46	56	30	50	56	26	51	0	37	261	16	1	315
HUELVA	3.294	3.196	3.035	2.866	2.712	2.581	2.479	61	54	42	40	24	37	40	0	21	258	19	0	298
JAÉN	4.721	4.712	4.433	4.170	3.914	3.070	3.430	86	114	97	125	132	164	135	0	246	607	0	0	853
MÁLAGA	3.604	8.738	8.761	8.796	8.807	9.005	9.019	82	140	123	145	119	133	106	1	77	743	25	2	848
SEVILLA	3.504	9.027	0	5.886	452	110	5.499	58	293	0	103	13	20	130	0	28	589	0	0	617
ARAGÓN	6.141	5.773	5.483	5.134	4.729	4.506	4.277	409	343	321	404	280	304	213	4	654	836	622	158	2.274
HUESCA	1.934	1.804	1.666	1.494	1.325	1.228	1.119	119	140	116	151	100	92	75	0	248	356	146	43	793
TERUEL	766	710	669	641	597	553	505	37	34	31	39	33	36	27	1	70	89	49	28	237
ZARAGOZA	3.441	3.259	3.148	2.999	2.807	2.725	2.653	253	169	174	214	147	176	111	3	336	391	427	87	1.244
ASTURIAS	3.362	3.244	2.835	2.663	2.731	2.648	3.261	35	57	27	22	40	49	36	4	48	172	7	35	266
ILLES BALEARS	1.339	2.053	1.896	905	561	1.170	521	48	89	57	63	47	66	21	0	54	0	13	324	391
CANARIAS	183	772	425	319	807	652	950	23	203	49	26	88	71	134	11	75	477	0	31	594
LAS PALMAS	0	335	151	0	100	100	600	0	151	19	0	19	20	50	0	27	232	0	0	259
S.C. TENERIFE	183	437	274	319	707	552	350	23	52	30	26	69	51	84	11	48	245	0	31	335
CANTABRIA	920	750	1.554	523	781	1.232	1.004	335	273	283	267	273	491	435	0	795	502	0	1.060	2.357
CASTILLA Y LEÓN	14.150	13.088	11.446	12.557	9.392	9.116	9.202	214	273	300	358	278	194	136	17	356	1.257	38	85	1.753
ÁVILA	1.372	1.258	1.488	1.319	142	84	16	29	25	17	36	19	14	3	0	20	117	4	2	143
BURGOS	1.367	1.303	1.256	1.157	1.056	1.021	1.009	24	34	22	22	29	24	18	0	49	104	1	19	173
LEÓN	2.349	2.335	2.258	2.108	1.975	1.906	1.837	19	57	66	55	46	34	32	1	35	249	0	24	309
PALENCIA	1.210	1.193	943	1.137	312	442	553	28	6	17	10	8	8	15	5	24	54	0	9	92
SALAMANCA	3.158	3.032	2.864	2.723	2.708	2.471	2.379	73	63	67	50	81	43	33	9	103	284	5	9	410
SEGOVIA	706	69	139	162	100	380	361	7	20	26	13	6	6	5	2	9	69	2	1	83
SORIA	377	370	344	316	301	279	271	2	16	12	10	13	6	3	0	19	27	15	1	62
VALLADOLID	2.088	2.021	2.011	2.268	2.112	1.752	1.765	20	15	53	139	62	49	13	0	77	260	3	11	351
ZAMORA	1.523	1.507	143	1.367	686	781	1.011	12	37	20	23	14	10	14	0	20	93	8	9	130
CASTILLA-LA MANCHA	9.547	9.420	9.495	8.576	4.434	6.325	5.478	457	414	342	290	243	178	182	384	348	1.002	264	108	2.106
ALBACETE	2.314	2.171	757	285	349	763	363	96	85	17	30	57	36	73	3	55	297	14	25	394
CIUDAD REAL	2.940	3.065	3.361	3.162	151	1.252	1.173	90	119	25	23	26	76	49	4	37	322	20	25	408
CUENCA	1.370	1.199	1.474	1.425	232	1.195	1.059	165	119	31	51	41	44	26	194	75	169	23	16	477
GUADALAJARA	464	478	474	434	416	444	429	28	11	15	13	12	15	11	9	22	59	7	8	105
TOLEDO	2.459	2.507	3.429	3.270	3.286	2.671	2.454	78	80	254	173	107	7	23	174	159	155	200	34	722

CC.AA. Y/O PROVINCIAS	REVISIONES EFECTUADAS							EXTINCIÓN DERECHO							CAUSAS DE EXTINCIÓN ACUMULADAS					
	2005	2006	2007	2008	2009	2010	2011	2005	2006	2007	2008	2009	2010	2011	RESIDEN.	REC. ECONÓMICOS		FALLEC.	OTRAS	TOTAL
															LEGAL	PERSONAL	U.E.C.	PENS.	CAUSAS	CAUSAS
CATALUNYA	29.670	28.981	28.410	31.546	33.617	31.416	32.206	59	226	175	10.368	11.448	7.714	7.904	100	2.622	17.869	1	17.302	37.894
BARCELONA	21.827	21.409	20.989	23.656	24.582	23.165	23.754	32	161	110	7.307	8.364	5.488	5.627	65	1.719	12.637	0	12.668	27.089
GIRONA	1.944	1.894	1.904	1.527	2.340	2.198	2.532	21	13	13	591	804	611	826	6	320	1.404	1	1.148	2.879
LLEIDA	2.762	2.607	2.547	2.749	2.898	2.543	2.316	3	14	14	1.302	982	829	644	0	344	1.657	0	1.787	3.788
TARRAGONA	3.137	3.071	2.970	3.614	3.797	3.510	3.604	3	38	38	1.168	1.298	786	807	29	239	2.171	0	1.699	4.138
C. VALENCIANA	2.541	1.049	1.216	1.060	1.594	4.522	6.489	288	48	75	34	105	723	1.014	2	342	1.773	149	21	2.287
ALICANTE	775	0	179	0	531	2.240	2.375	95	0	2	0	78	115	258	0	134	327	87	0	548
CASTELLÓN	1.056	1.049	1.037	1.060	1.063	1.077	2.418	63	48	73	34	27	28	30	0	45	180	57	21	303
VALENCIA	710	0	0	0	0	1.205	1.696	130	0	0	0	0	580	726	2	163	1.266	5	0	1.436
EXTREMADURA	10.868	10.636	10.322	9.902	9.683	5.881	8.586	227	290	103	71	48	53	80	0	104	517	94	157	872
BADAJOS	7.554	7.367	7.162	6.871	6.752	3.992	6.008	161	194	69	51	31	39	54	0	79	343	67	110	599
CÁCERES	3.314	3.269	3.160	3.031	2.931	1.889	2.578	66	96	34	20	17	14	26	0	25	174	27	47	273
GALICIA	25.649	25.288	23.978	24.283	23.597	14.169	22.042	402	390	428	408	503	382	362	37	502	2.151	22	163	2.875
A CORUÑA	11.379	11.098	10.797	10.330	9.996	1.000	9.174	226	198	218	221	315	156	166	17	205	1.150	5	123	1.500
LUGO	3.138	3.154	3.120	3.833	3.833	3.716	3.605	36	18	32	20	20	40	55	0	52	161	0	8	221
OURENSE	3.718	3.505	2.900	3.336	3.364	3.150	3.035	42	39	41	57	52	66	28	7	73	231	2	12	325
PONTEVEDRA	7.414	7.531	7.161	6.784	6.404	6.303	6.228	98	135	137	110	116	120	113	13	172	609	15	20	829
MADRID	9.102	8.765	8.589	8.871	9.629	9.792	11.613	2.065	1.903	1.813	1.625	2.062	907	822	59	3.351	2.208	4.783	796	11.197
MURCIA	968	968	926	493	476	4.166	4.072	118	118	113	83	45	30	18	0	31	494	0	0	525
NAVARRA	2.156	2.088	1.942	1.930	1.751	1.705	987	67	49	48	48	10	66	8	0	87	202	7	0	296
PAÍS VASCO	4.144	4.324	4.144	4.068	3.897	4.056	4.129	374	368	163	95	125	172	234	2	408	529	420	172	1.531
ARABA/ÁLAVA	485	489	472	515	439	541	516	10	20	14	11	15	21	10	2	14	60	13	12	101
GIPUZKOA	885	1.121	1.010	957	942	1.018	1.061	34	31	34	4	4	26	70	0	13	70	24	96	203
BIZKAIA	2.774	2.714	2.662	2.596	2.516	2.497	2.552	330	317	115	80	106	125	154	0	381	399	383	64	1.227
LA RIOJA	892	959	909	858	796	1.034	1.016	34	46	35	42	26	33	14	0	56	142	1	31	230
CEUTA	600	589	594	595	618	609	602	3	0	8	4	4	6	2	0	1	26	0	0	27
MELILLA	587	591	602	602	613	602	604	27	33	16	5	1	1	7	0	7	19	62	2	90
<b>TOTAL ESTADO</b>	<b>151.777</b>	<b>159.680</b>	<b>143.775</b>	<b>147.739</b>	<b>136.419</b>	<b>126.722</b>	<b>147.133</b>	<b>5.662</b>	<b>5.913</b>	<b>4.863</b>	<b>14.807</b>	<b>16.098</b>	<b>11.912</b>	<b>12.201</b>	<b>622</b>	<b>10.344</b>	<b>33.493</b>	<b>6.549</b>	<b>20.448</b>	<b>71.456</b>

**PENSIÓN NO CONTRIBUTIVA DE JUBILACIÓN****REVISIONES DE OFICIO E INSTANCIA DE PARTE**

CC.AA. Y/O PROVINCIAS	REVISIONES EFECTUADAS							EXTINCIONES DE DERECHO							CAUSAS DE EXTINCIÓN ACUMULADAS					
	2005	2006	2007	2008	2009	2010	2011	2005	2006	2007	2008	2009	2010	2011	RESIDEN.	REC. ECONÓMICOS	FALLEC.	OTRAS	TOTAL	
															LEGAL	PERSONAL	U.E.C.	PENS.	CAUSAS	CAUSAS
<b>ANDALUCÍA</b>	<b>7.091</b>	<b>7.448</b>	<b>9.040</b>	<b>8.091</b>	<b>7.778</b>	<b>8.697</b>	<b>6.748</b>	<b>5.219</b>	<b>5.061</b>	<b>4.966</b>	<b>4.814</b>	<b>4.607</b>	<b>4.432</b>	<b>4.233</b>	<b>100</b>	<b>11.795</b>	<b>5.467</b>	<b>13.856</b>	<b>2.114</b>	<b>33.332</b>
ALMERÍA	365	366	361	412	349	328	370	260	227	258	273	229	244	217	12	666	121	741	168	1.708
CÁDIZ	941	1.115	1.326	951	980	1.161	851	812	782	817	759	758	733	695	6	2.013	493	2.451	393	5.356
CÓRDOBA	848	655	630	650	598	748	754	585	484	481	506	464	468	470	12	1.362	567	1.246	271	3.458
GRANADA	664	609	619	727	539	556	520	488	455	436	415	395	413	350	31	838	475	1.289	319	2.952
HUELVA	530	566	502	530	840	709	336	471	461	359	349	331	271	261	1	936	386	983	197	2.503
JAÉN	700	713	1.930	1.332	974	789	732	556	585	622	600	528	474	421	35	1.075	1.325	1.148	203	3.786
MÁLAGA	1.325	1.758	1.873	1.853	1.972	2.939	1.704	801	786	773	726	780	735	739	0	1.295	1.389	2.509	147	5.340
SEVILLA	1.718	1.666	1.799	1.636	1.526	1.467	1.481	1.246	1.281	1.220	1.186	1.122	1.094	1.080	3	3.610	711	3.489	416	8.229
<b>ARAGÓN</b>	<b>940</b>	<b>1.000</b>	<b>846</b>	<b>885</b>	<b>764</b>	<b>753</b>	<b>725</b>	<b>751</b>	<b>729</b>	<b>666</b>	<b>682</b>	<b>580</b>	<b>583</b>	<b>540</b>	<b>9</b>	<b>1.580</b>	<b>487</b>	<b>1.895</b>	<b>560</b>	<b>4.531</b>
HUESCA	271	257	225	207	205	182	189	240	208	214	186	174	157	153	1	565	118	512	136	1.332
TERUEL	81	130	99	102	104	93	83	67	103	76	85	81	74	69	2	178	60	221	94	555
ZARAGOZA	588	613	522	576	455	478	453	444	418	376	411	325	352	318	6	837	309	1.162	330	2.644
<b>ASTURIAS</b>	<b>704</b>	<b>709</b>	<b>700</b>	<b>632</b>	<b>482</b>	<b>564</b>	<b>535</b>	<b>519</b>	<b>530</b>	<b>513</b>	<b>475</b>	<b>373</b>	<b>418</b>	<b>398</b>	<b>36</b>	<b>861</b>	<b>261</b>	<b>1.829</b>	<b>239</b>	<b>3.226</b>
<b>ILLES BALEARS</b>	<b>281</b>	<b>686</b>	<b>782</b>	<b>720</b>	<b>679</b>	<b>798</b>	<b>1.287</b>	<b>151</b>	<b>232</b>	<b>292</b>	<b>322</b>	<b>311</b>	<b>314</b>	<b>383</b>	<b>19</b>	<b>583</b>	<b>194</b>	<b>995</b>	<b>214</b>	<b>2.005</b>
<b>CANARIAS</b>	<b>2.711</b>	<b>3.168</b>	<b>2.617</b>	<b>2.219</b>	<b>2.088</b>	<b>2.038</b>	<b>2.153</b>	<b>1.020</b>	<b>1.538</b>	<b>1.242</b>	<b>1.263</b>	<b>1.227</b>	<b>1.187</b>	<b>1.266</b>	<b>52</b>	<b>2.564</b>	<b>422</b>	<b>5.277</b>	<b>428</b>	<b>8.743</b>
LAS PALMAS	641	1.307	1.010	956	871	880	1.035	421	683	494	490	477	448	555	15	1.214	185	1.957	197	3.568
S.C. TENERIFE	2.070	1.861	1.607	1.263	1.217	1.158	1.118	599	855	748	773	750	739	711	37	1.350	237	3.320	231	5.175
<b>CANTABRIA</b>	<b>871</b>	<b>595</b>	<b>886</b>	<b>359</b>	<b>295</b>	<b>314</b>	<b>314</b>	<b>320</b>	<b>282</b>	<b>297</b>	<b>225</b>	<b>223</b>	<b>211</b>	<b>234</b>	<b>4</b>	<b>661</b>	<b>360</b>	<b>675</b>	<b>92</b>	<b>1.792</b>
<b>CASTILLA Y LEÓN</b>	<b>1.821</b>	<b>1.729</b>	<b>2.119</b>	<b>2.380</b>	<b>2.331</b>	<b>2.374</b>	<b>2.625</b>	<b>1.156</b>	<b>1.143</b>	<b>1.219</b>	<b>1.291</b>	<b>1.183</b>	<b>1.030</b>	<b>875</b>	<b>17</b>	<b>3.016</b>	<b>1.890</b>	<b>2.476</b>	<b>498</b>	<b>7.897</b>
ÁVILA	193	203	183	207	171	133	124	144	141	135	144	123	90	64	2	302	181	336	20	841
BURGOS	281	261	202	188	193	152	111	160	149	137	141	151	109	78	1	268	120	466	70	925
LEÓN	182	170	155	202	140	149	125	114	105	111	119	89	94	76	10	460	103	13	122	708
PALENCIA	295	130	221	145	205	539	675	148	96	104	106	90	116	107	0	241	178	311	37	767
SALAMANCA	423	457	415	386	461	328	320	288	340	308	273	334	240	241	1	714	565	730	14	2.024
SEGOVIA	44	66	43	53	48	40	30	34	42	29	41	36	34	23	0	108	59	64	8	239
SORIA	69	50	49	34	44	41	32	55	44	39	27	40	35	27	0	76	31	131	29	267
VALLADOLID	189	271	621	972	763	660	585	122	137	244	339	223	190	157	1	513	378	351	169	1.412
ZAMORA	145	121	230	193	306	332	623	91	89	112	101	97	122	102	2	334	275	74	29	714
<b>CASTILLA-LA MANCHA</b>	<b>1.606</b>	<b>1.819</b>	<b>1.846</b>	<b>1.683</b>	<b>1.477</b>	<b>1.511</b>	<b>1.438</b>	<b>1.265</b>	<b>1.272</b>	<b>1.305</b>	<b>1.148</b>	<b>996</b>	<b>945</b>	<b>889</b>	<b>7</b>	<b>2.430</b>	<b>717</b>	<b>3.560</b>	<b>1.106</b>	<b>7.820</b>
ALBACETE	280	313	296	325	364	351	366	213	203	217	211	228	204	169	4	440	128	676	197	1.445
CIUDAD REAL	544	513	511	560	437	436	397	425	381	410	345	294	261	262	1	659	216	1.205	297	2.378
CUENCA	165	328	485	322	202	191	137	140	190	236	205	140	112	100	0	362	149	370	242	1.123
GUADALAJARA	63	90	63	66	82	89	86	54	73	48	51	43	54	45	1	80	28	187	72	368
TOLEDO	554	575	491	410	392	444	452	433	425	394	336	291	314	313	1	889	196	1.122	298	2.506

CC.AA. Y/O PROVINCIAS	REVISIONES EFECTUADAS							EXTINCIONES DE DERECHO							CAUSAS DE EXTINCIÓN ACUMULADAS					
	2005	2006	2007	2008	2009	2010	2011	2005	2006	2007	2008	2009	2010	2011	RESIDEN. LEGAL	REC. ECONÓMICOS		FALLEC. PENS.	OTRAS CAUSAS	TOTAL CAUSAS
																PERSONAL	U.E.C.			
CATALUNYA	2.252	2.089	2.138	2.329	1.622	1.605	1.852	1.258	1.143	1.108	1.282	993	1.012	1.146	86	5.925	1.020	23	888	7.942
BARCELONA	1.633	109	1.632	1.716	1.149	1.145	1.366	870	64	814	893	673	717	822	56	4.093	819	15	646	5.629
GIRONA	123	109	141	149	131	129	122	68	64	78	78	75	72	72	10	374	45	3	75	507
LLEIDA	241	171	155	218	164	146	149	175	110	101	156	126	104	112	6	748	74	0	56	884
TARRAGONA	255	211	210	246	178	185	215	145	129	115	155	119	119	140	14	710	82	5	111	922
C. VALENCIANA	3.181	3.156	4.773	3.224	2.570	2.497	2.771	1.900	2.044	1.955	1.954	1.933	1.771	2.032	15	5.290	1.545	6.512	227	13.589
ALICANTE	805	813	832	870	784	905	915	596	594	590	617	574	649	672	5	1.827	190	2.195	75	4.292
CASTELLÓN	184	201	126	169	216	225	244	131	123	92	139	122	148	144	1	227	233	378	60	899
VALENCIA	2.192	2.142	3.815	2.185	1.570	1.367	1.612	1.173	1.327	1.273	1.198	1.237	974	1.216	9	3.236	1.122	3.939	92	8.398
EXTREMADURA	1.884	2.076	1.919	1.809	1.620	1.555	2.094	990	1.014	1.080	1.057	1.069	967	913	1	2.168	1.105	2.966	850	7.090
BADAJOS	1.258	1.392	1.341	1.272	1.082	1.057	1.430	659	675	754	724	719	652	638	0	1.446	753	2.068	554	4.821
CÁCERES	626	684	578	537	538	498	664	331	339	326	333	350	315	275	1	722	352	898	296	2.269
GALICIA	3.396	3.437	3.266	3.150	3.178	3.277	3.026	2.208	2.300	2.278	2.276	2.109	2.180	1.905	214	4.330	1.568	7.663	1.481	15.256
A CORUÑA	1.436	1.553	1.389	1.356	1.445	1.524	1.408	930	1.009	968	962	944	927	787	93	2.157	435	3.138	704	6.527
LUGO	321	300	292	293	317	280	293	227	221	228	228	242	214	236	2	219	48	962	365	1.596
OURENSE	376	436	436	419	400	384	327	303	339	333	333	299	284	243	22	572	218	1.131	191	2.134
PONTEVEDRA	1.263	1.148	1.149	1.082	1.016	1.089	998	748	731	749	753	624	755	639	97	1.382	867	2.432	221	4.999
MADRID	5.276	2.925	3.146	2.762	2.915	2.744	2.630	1.918	1.767	1.735	1.700	1.856	1.670	1.580	289	3.078	2.049	5.898	912	12.226
MURCIA	859	838	1.168	1.042	908	960	995	566	538	588	555	485	537	514	2	1.110	690	1.396	585	3.783
NAVARRA	437	374	452	345	249	293	251	296	251	256	270	218	228	196	22	420	367	816	90	1.715
PAÍS VASCO	3.200	3.022	675	552	308	194	246	659	606	519	507	284	163	237	41	634	601	1.268	431	2.975
ARABA/ÁLAVA	90	75	86	94	67	29	48	90	75	86	94	67	29	48	25	0	229	219	16	489
GIPUZKOA	227	214	224	190	50	0	0	227	214	224	190	50	0	0	16	229	53	286	321	905
BIZKAIA	2.883	2.733	365	268	191	165	198	342	317	209	223	167	134	189	0	405	319	763	94	1.581
LA RIOJA	128	118	154	153	146	109	123	101	90	106	98	104	78	86	1	246	82	308	26	663
CEUTA	207	192	241	216	200	162	221	61	46	55	45	45	53	60	3	57	42	246	17	365
MELILLA	170	313	164	178	162	153	143	57	43	54	58	56	56	57	1	35	22	300	23	381
<b>TOTAL ESTADO</b>	<b>37.015</b>	<b>35.694</b>	<b>36.932</b>	<b>32.729</b>	<b>29.772</b>	<b>30.598</b>	<b>30.177</b>	<b>20.415</b>	<b>20.629</b>	<b>20.234</b>	<b>20.022</b>	<b>18.652</b>	<b>17.835</b>	<b>17.544</b>	<b>919</b>	<b>46.783</b>	<b>18.889</b>	<b>57.959</b>	<b>10.781</b>	<b>135.331</b>

PNC DE INVALIDEZ: EVOLUCIÓN Y DISTRIBUCIÓN TERRITORIAL DE LA GESTIÓN

R.D.L. 1/1994, DE 20 DE JUNIO; T. REF. LGSS  
PNCs DE LA SEGURIDAD SOCIAL

INVALIDEZ

		Entrada	Resueltas	% R./E.	Aprobadas	% A./R.	No Aprob.	Pendientes
G E S T I O N	2005	33.459	32.345	96,67%	16.989	52,52%	15.356	12.948
	2006	31.036	32.329	104,17%	16.511	51,07%	15.818	11.655
	2007	28.067	28.189	100,43%	14.743	52,30%	13.446	11.533
	2008	28.808	27.649	95,98%	14.414	52,13%	13.235	12.692
	2009	30.605	29.839	97,50%	15.351	51,45%	14.488	13.458
	2010	29.052	28.919	99,54%	14.876	51,44%	14.013	13.591
M E N S U A L E S *	2005	2.788	2.695		1.416		1.280	12.948
	2006	2.586	2.694		1.376		1.318	11.655
	2007	2.339	2.349		1.229		1.121	11.533
	2008	2.401	2.304		1.201		1.103	12.692
	2009	2.550	2.487		1.279		1.207	13.458
	2010	2.421	2.410		1.240		1.168	13.591
2011								
I	2.312	1.860	80,45%	936	50,32%	924	14.043	
II	2.673	2.925	109,43%	1.547	52,89%	1.378	13.791	
III	2.735	3.135	114,63%	1.565	49,92%	1.570	13.391	
IV	2.406	2.663	110,68%	1.329	49,91%	1.334	13.134	
V	2.357	2.327	98,73%	1.381	59,35%	946	13.164	
VI	2.631	2.439	92,70%	1.363	55,88%	1.076	13.356	
VII	2.281	2.238	98,11%	1.245	55,63%	993	13.399	
VIII	1.906	1.561	81,90%	853	54,64%	708	13.744	
IX	2.182	2.250	103,12%	1.245	55,33%	1.005	13.676	
X	2.468	2.694	109,16%	1.485	55,12%	1.209	13.450	
XI	2.358	3.038	128,84%	1.518	49,97%	1.520	12.770	
XII	2.050	2.025	98,78%	1.058	52,25%	967	12.795	
2011		28.359	29.155	102,81%	15.525	53,25%	13.630	12.795

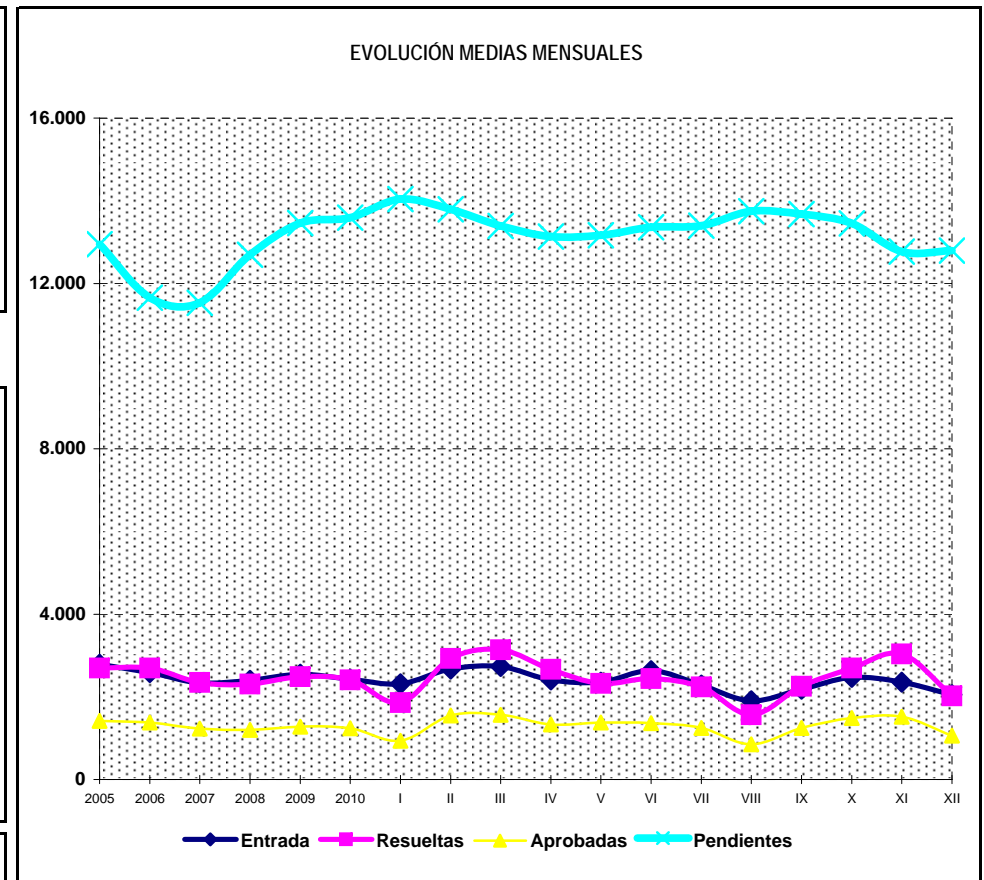
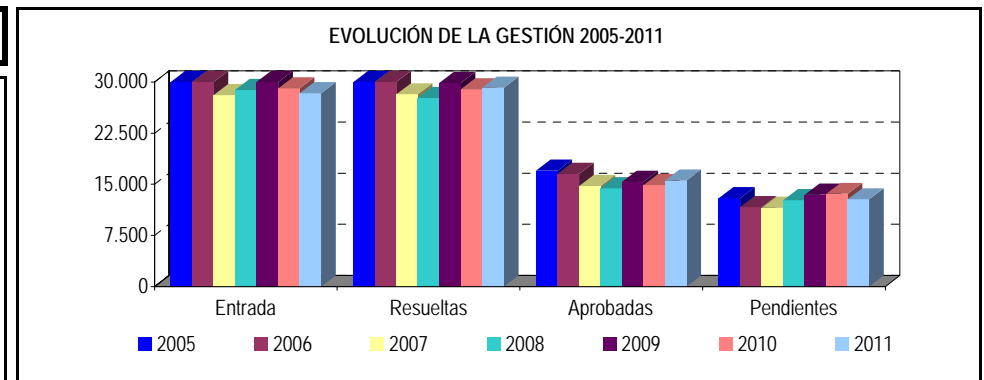

\* Pendientes reales

# PENSIÓN NO CONTRIBUTIVA DE INVALIDEZ

## EVOLUCIÓN INTERANUAL DE LAS SOLICITUDES PRESENTADAS

CC.AA. PROVINCIAS	2005		2006		2007		2008		2009		2010		2011	
	nº	% (1)	nº	% (1)	nº	% (1)	nº	% (1)	nº	% (1)	nº	% (1)	nº	% (1)
<b>ANDALUCÍA</b>	<b>7.109</b>	<b>21,25%</b>	<b>7.062</b>	<b>22,75%</b>	<b>6.746</b>	<b>24,04%</b>	<b>6.371</b>	<b>22,12%</b>	<b>6.685</b>	<b>21,84%</b>	<b>5.938</b>	<b>20,44%</b>	<b>5.889</b>	<b>20,77%</b>
ALMERÍA	361	1,08%	352	1,13%	279	0,99%	369	1,28%	416	1,36%	378	1,30%	341	1,20%
CÁDIZ	1.384	4,14%	1.404	4,52%	1.070	3,81%	932	3,24%	902	2,95%	1.008	3,47%	835	2,94%
CÓRDOBA	612	1,83%	427	1,38%	463	1,65%	464	1,61%	494	1,61%	462	1,59%	453	1,60%
GRANADA	596	1,78%	542	1,75%	569	2,03%	534	1,85%	598	1,95%	538	1,85%	552	1,95%
HUELVA	544	1,63%	495	1,59%	469	1,67%	498	1,73%	507	1,66%	410	1,41%	450	1,59%
JAÉN	376	1,12%	369	1,19%	347	1,24%	341	1,18%	363	1,19%	309	1,06%	296	1,04%
MÁLAGA	1.438	4,30%	1.763	5,68%	2.086	7,43%	1.624	5,64%	1.739	5,68%	1.390	4,78%	1.382	4,87%
SEVILLA	1.798	5,37%	1.710	5,51%	1.463	5,21%	1.609	5,59%	1.666	5,44%	1.443	4,97%	1.580	5,57%
<b>ARAGÓN</b>	<b>451</b>	<b>1,35%</b>	<b>464</b>	<b>1,50%</b>	<b>344</b>	<b>1,23%</b>	<b>336</b>	<b>1,17%</b>	<b>345</b>	<b>1,13%</b>	<b>385</b>	<b>1,33%</b>	<b>307</b>	<b>1,08%</b>
HUESCA	67	0,20%	55	0,18%	78	0,28%	70	0,24%	96	0,31%	75	0,26%	52	0,18%
TERUEL	35	0,10%	25	0,08%	17	0,06%	29	0,10%	22	0,07%	29	0,10%	25	0,09%
ZARAGOZA	349	1,04%	384	1,24%	249	0,89%	237	0,82%	227	0,74%	281	0,97%	230	0,81%
<b>ASTURIAS</b>	<b>799</b>	<b>2,39%</b>	<b>738</b>	<b>2,38%</b>	<b>618</b>	<b>2,20%</b>	<b>551</b>	<b>1,91%</b>	<b>574</b>	<b>1,88%</b>	<b>585</b>	<b>2,01%</b>	<b>543</b>	<b>1,91%</b>
<b>ILLES BALEARS</b>	<b>336</b>	<b>1,00%</b>	<b>491</b>	<b>1,58%</b>	<b>566</b>	<b>2,02%</b>	<b>585</b>	<b>2,03%</b>	<b>688</b>	<b>2,25%</b>	<b>663</b>	<b>2,28%</b>	<b>670</b>	<b>2,36%</b>
<b>CANARIAS</b>	<b>4.393</b>	<b>13,13%</b>	<b>3.505</b>	<b>11,29%</b>	<b>2.865</b>	<b>10,21%</b>	<b>2.787</b>	<b>9,67%</b>	<b>2.744</b>	<b>8,97%</b>	<b>2.693</b>	<b>9,27%</b>	<b>2.872</b>	<b>10,13%</b>
LAS PALMAS	1.507	4,50%	1.526	4,92%	1.121	3,99%	1.032	3,58%	1.098	3,59%	1.134	3,90%	1.237	4,36%
S.C. TENERIFE	2.886	8,63%	1.979	6,38%	1.744	6,21%	1.755	6,09%	1.646	5,38%	1.559	5,37%	1.635	5,77%
<b>CANTABRIA</b>	<b>482</b>	<b>1,44%</b>	<b>529</b>	<b>1,70%</b>	<b>394</b>	<b>1,40%</b>	<b>389</b>	<b>1,35%</b>	<b>397</b>	<b>1,30%</b>	<b>374</b>	<b>1,29%</b>	<b>395</b>	<b>1,39%</b>
<b>CASTILLA Y LEÓN</b>	<b>1.511</b>	<b>4,52%</b>	<b>1.196</b>	<b>3,85%</b>	<b>1.002</b>	<b>3,57%</b>	<b>1.186</b>	<b>4,12%</b>	<b>1.220</b>	<b>3,99%</b>	<b>1.126</b>	<b>3,88%</b>	<b>1.073</b>	<b>3,78%</b>
ÁVILA	121	0,36%	79	0,25%	67	0,24%	65	0,23%	83	0,27%	80	0,28%	69	0,24%
BURGOS	180	0,54%	215	0,69%	152	0,54%	220	0,76%	274	0,90%	207	0,71%	233	0,82%
LEÓN	277	0,83%	175	0,56%	198	0,71%	165	0,57%	194	0,63%	184	0,63%	166	0,59%
PALENCIA	109	0,33%	86	0,28%	61	0,22%	77	0,27%	68	0,22%	70	0,24%	94	0,33%
SALAMANCA	240	0,72%	185	0,60%	161	0,57%	196	0,68%	190	0,62%	151	0,52%	161	0,57%
SEGOVIA	84	0,25%	58	0,19%	39	0,14%	46	0,16%	38	0,12%	49	0,17%	55	0,19%
SORIA	25	0,07%	39	0,13%	26	0,09%	28	0,10%	30	0,10%	20	0,07%	19	0,07%
VALLADOLID	308	0,92%	251	0,81%	192	0,68%	255	0,89%	224	0,73%	248	0,85%	169	0,60%
ZAMORA	167	0,50%	108	0,35%	106	0,38%	134	0,47%	119	0,39%	117	0,40%	107	0,38%
<b>CASTILLA-LA MANCHA</b>	<b>1.414</b>	<b>4,23%</b>	<b>1.300</b>	<b>4,19%</b>	<b>1.191</b>	<b>4,24%</b>	<b>1.276</b>	<b>4,43%</b>	<b>1.661</b>	<b>5,43%</b>	<b>1.607</b>	<b>5,53%</b>	<b>1.378</b>	<b>4,86%</b>
ALBACETE	396	1,18%	353	1,14%	262	0,93%	311	1,08%	364	1,19%	371	1,28%	313	1,10%
CIUDAD REAL	330	0,99%	309	1,00%	280	1,00%	366	1,27%	380	1,24%	415	1,43%	357	1,26%
CUENCA	198	0,59%	198	0,64%	188	0,67%	209	0,73%	257	0,84%	266	0,92%	236	0,83%
GUADALAJARA	80	0,24%	107	0,34%	121	0,43%	117	0,41%	144	0,47%	128	0,44%	119	0,42%
TOLEDO	410	1,23%	333	1,07%	340	1,21%	273	0,95%	516	1,69%	427	1,47%	353	1,24%

CC.AA. PROVINCIAS	2005		2006		2007		2008		2009		2010		2011	
	nº	% (1)	nº	% (1)	nº	% (1)	nº	% (1)	nº	% (1)	nº	% (1)	nº	% (1)
CATALUNYA	4.285	12,81%	4.250	13,69%	4.118	14,67%	4.413	15,32%	4.861	15,88%	4.448	15,31%	4.774	16,83%
BARCELONA	3.408	10,19%	3.277	10,56%	3.165	11,28%	3.360	11,66%	3.560	11,63%	3.308	11,39%	3.631	12,80%
GIRONA	249	0,74%	274	0,88%	269	0,96%	355	1,23%	410	1,34%	407	1,40%	405	1,43%
LLEIDA	176	0,53%	197	0,63%	155	0,55%	200	0,69%	228	0,74%	154	0,53%	171	0,60%
TARRAGONA	452	1,35%	502	1,62%	529	1,88%	498	1,73%	663	2,17%	579	1,99%	567	2,00%
C. VALENCIANA	4.046	12,09%	3.351	10,80%	2.997	10,68%	3.302	11,46%	3.316	10,83%	3.301	11,36%	3.003	10,59%
ALICANTE	1.167	3,49%	1.081	3,48%	1.036	3,69%	1.140	3,96%	1.085	3,55%	1.212	4,17%	952	3,36%
CASTELLÓN	390	1,17%	309	1,00%	263	0,94%	346	1,20%	370	1,21%	368	1,27%	368	1,30%
VALENCIA	2.489	7,44%	1.961	6,32%	1.698	6,05%	1.816	6,30%	1.861	6,08%	1.721	5,92%	1.683	5,93%
EXTREMADURA	661	1,98%	598	1,93%	402	1,43%	540	1,87%	598	1,95%	511	1,76%	533	1,88%
BADAJOS	424	1,27%	374	1,21%	240	0,86%	326	1,13%	413	1,35%	375	1,29%	375	1,32%
CÁCERES	237	0,71%	224	0,72%	162	0,58%	214	0,74%	185	0,60%	136	0,47%	158	0,56%
GALICIA	2.886	8,63%	2.489	8,02%	2.324	8,28%	2.318	8,05%	2.259	7,38%	1.862	6,41%	1.983	6,99%
A CORUÑA	1.143	3,42%	912	2,94%	847	3,02%	844	2,93%	836	2,73%	672	2,31%	672	2,37%
LUGO	242	0,72%	197	0,63%	157	0,56%	184	0,64%	174	0,57%	149	0,51%	173	0,61%
OURENSE	396	1,18%	390	1,26%	376	1,34%	349	1,21%	315	1,03%	315	1,08%	266	0,94%
PONTEVEDRA	1.105	3,30%	990	3,19%	944	3,36%	941	3,27%	934	3,05%	726	2,50%	872	3,07%
MADRID	2.161	6,46%	2.178	7,02%	1.821	6,49%	1.971	6,84%	2.040	6,67%	2.738	9,42%	2.264	7,98%
MURCIA	1.277	3,82%	1.173	3,78%	1.160	4,13%	1.282	4,45%	1.468	4,80%	1.230	4,23%	1.200	4,23%
NAVARRA	107	0,32%	116	0,37%	108	0,38%	121	0,42%	129	0,42%	128	0,44%	99	0,35%
PAÍS VASCO	979	2,93%	1.035	3,33%	947	3,37%	860	2,99%	1.124	3,67%	975	3,36%	918	3,24%
ARABA/ÁLAVA	85	0,25%	99	0,32%	88	0,31%	86	0,30%	92	0,30%	77	0,27%	93	0,33%
GIPUZKOA	378	1,13%	401	1,29%	371	1,32%	328	1,14%	477	1,56%	409	1,41%	425	1,50%
BIZKAIA	516	1,54%	535	1,72%	488	1,74%	446	1,55%	555	1,81%	489	1,68%	400	1,41%
LA RIOJA	128	0,38%	100	0,32%	86	0,31%	98	0,34%	95	0,31%	111	0,38%	87	0,31%
CEUTA	209	0,62%	200	0,64%	187	0,67%	193	0,67%	184	0,60%	149	0,51%	154	0,54%
MELILLA	225	0,67%	261	0,84%	191	0,68%	229	0,79%	217	0,71%	228	0,78%	217	0,77%
<b>TOTAL ESTADO</b>	<b>33.459</b>	<b>100,00%</b>	<b>31.036</b>	<b>100,00%</b>	<b>28.067</b>	<b>100,00%</b>	<b>28.808</b>	<b>100,00%</b>	<b>30.605</b>	<b>100,00%</b>	<b>29.052</b>	<b>100,00%</b>	<b>28.359</b>	<b>100,00%</b>

(1) Calculado sobre el total de solicitudes presentadas en el año



# PENSIÓN NO CONTRIBUTIVA DE INVALIDEZ

## EVOLUCIÓN INTERANUAL DE LAS SOLICITUDES RESUELTAS

CC.AA. PROVINCIAS	2005		2006		2007		2008		2009		2010		2011	
	nº	% (1)	nº	% (1)	nº	% (1)	nº	% (1)	nº	% (1)	nº	% (1)	nº	% (1)
<b>ANDALUCÍA</b>	<b>7.280</b>	<b>22,51%</b>	<b>8.079</b>	<b>24,99%</b>	<b>6.706</b>	<b>23,79%</b>	<b>6.172</b>	<b>22,32%</b>	<b>6.151</b>	<b>20,61%</b>	<b>6.396</b>	<b>22,12%</b>	<b>5.472</b>	<b>18,77%</b>
ALMERÍA	364	1,13%	383	1,18%	291	1,03%	372	1,35%	429	1,44%	342	1,18%	367	1,26%
CÁDIZ	1.331	4,12%	1.464	4,53%	1.067	3,79%	917	3,32%	892	2,99%	896	3,10%	825	2,83%
CÓRDOBA	533	1,65%	491	1,52%	428	1,52%	481	1,74%	488	1,64%	437	1,51%	451	1,55%
GRANADA	572	1,77%	684	2,12%	521	1,85%	513	1,86%	638	2,14%	550	1,90%	544	1,87%
HUELVA	537	1,66%	568	1,76%	419	1,49%	486	1,76%	521	1,75%	408	1,41%	477	1,64%
JAÉN	390	1,21%	385	1,19%	362	1,28%	321	1,16%	373	1,25%	299	1,03%	244	0,84%
MÁLAGA	1.805	5,58%	1.942	6,01%	2.066	7,33%	1.751	6,33%	1.552	5,20%	1.634	5,65%	1.093	3,75%
SEVILLA	1.748	5,40%	2.162	6,69%	1.552	5,51%	1.331	4,81%	1.258	4,22%	1.830	6,33%	1.471	5,05%
<b>ARAGÓN</b>	<b>496</b>	<b>1,53%</b>	<b>458</b>	<b>1,42%</b>	<b>353</b>	<b>1,25%</b>	<b>338</b>	<b>1,22%</b>	<b>344</b>	<b>1,15%</b>	<b>373</b>	<b>1,29%</b>	<b>335</b>	<b>1,15%</b>
HUESCA	64	0,20%	59	0,18%	82	0,29%	57	0,21%	95	0,32%	80	0,28%	57	0,20%
TERUEL	34	0,11%	25	0,08%	15	0,05%	31	0,11%	24	0,08%	22	0,08%	28	0,10%
ZARAGOZA	398	1,23%	374	1,16%	256	0,91%	250	0,90%	225	0,75%	271	0,94%	250	0,86%
<b>ASTURIAS</b>	<b>979</b>	<b>3,03%</b>	<b>780</b>	<b>2,41%</b>	<b>621</b>	<b>2,20%</b>	<b>500</b>	<b>1,81%</b>	<b>494</b>	<b>1,66%</b>	<b>707</b>	<b>2,44%</b>	<b>570</b>	<b>1,96%</b>
<b>ILLES BALEARS</b>	<b>390</b>	<b>1,21%</b>	<b>519</b>	<b>1,61%</b>	<b>621</b>	<b>2,20%</b>	<b>590</b>	<b>2,13%</b>	<b>687</b>	<b>2,30%</b>	<b>662</b>	<b>2,29%</b>	<b>648</b>	<b>2,22%</b>
<b>CANARIAS</b>	<b>3.171</b>	<b>9,80%</b>	<b>3.431</b>	<b>10,61%</b>	<b>2.811</b>	<b>9,97%</b>	<b>2.627</b>	<b>9,50%</b>	<b>2.342</b>	<b>7,85%</b>	<b>2.597</b>	<b>8,98%</b>	<b>3.107</b>	<b>10,66%</b>
LAS PALMAS	1.349	4,17%	1.385	4,28%	1.065	3,78%	997	3,61%	719	2,41%	825	2,85%	1.243	4,26%
S.C. TENERIFE	1.822	5,63%	2.046	6,33%	1.746	6,19%	1.630	5,90%	1.623	5,44%	1.772	6,13%	1.864	6,39%
<b>CANTABRIA</b>	<b>509</b>	<b>1,57%</b>	<b>552</b>	<b>1,71%</b>	<b>446</b>	<b>1,58%</b>	<b>429</b>	<b>1,55%</b>	<b>425</b>	<b>1,42%</b>	<b>363</b>	<b>1,26%</b>	<b>389</b>	<b>1,33%</b>
<b>CASTILLA Y LEÓN</b>	<b>1.421</b>	<b>4,39%</b>	<b>1.268</b>	<b>3,92%</b>	<b>972</b>	<b>3,45%</b>	<b>1.050</b>	<b>3,80%</b>	<b>1.238</b>	<b>4,15%</b>	<b>1.096</b>	<b>3,79%</b>	<b>1.280</b>	<b>4,39%</b>
ÁVILA	120	0,37%	71	0,22%	62	0,22%	65	0,24%	97	0,33%	75	0,26%	76	0,26%
BURGOS	189	0,58%	235	0,73%	145	0,51%	171	0,62%	296	0,99%	197	0,68%	256	0,88%
LEÓN	254	0,79%	211	0,65%	186	0,66%	161	0,58%	188	0,63%	205	0,71%	158	0,54%
PALENCIA	107	0,33%	85	0,26%	61	0,22%	76	0,27%	68	0,23%	79	0,27%	74	0,25%
SALAMANCA	245	0,76%	175	0,54%	155	0,55%	195	0,71%	202	0,68%	153	0,53%	159	0,55%
SEGOVIA	67	0,21%	73	0,23%	38	0,13%	45	0,16%	34	0,11%	39	0,13%	62	0,21%
SORIA	24	0,07%	39	0,12%	27	0,10%	28	0,10%	32	0,11%	20	0,07%	22	0,08%
VALLADOLID	258	0,80%	265	0,82%	196	0,70%	192	0,69%	184	0,62%	219	0,76%	347	1,19%
ZAMORA	157	0,49%	114	0,35%	102	0,36%	117	0,42%	137	0,46%	109	0,38%	126	0,43%
<b>CASTILLA-LA MANCHA</b>	<b>1.365</b>	<b>4,22%</b>	<b>1.313</b>	<b>4,06%</b>	<b>1.102</b>	<b>3,91%</b>	<b>1.313</b>	<b>4,75%</b>	<b>1.561</b>	<b>5,23%</b>	<b>1.652</b>	<b>5,71%</b>	<b>1.552</b>	<b>5,32%</b>
ALBACETE	410	1,27%	331	1,02%	267	0,95%	361	1,31%	384	1,29%	362	1,25%	355	1,22%
CIUDAD REAL	312	0,96%	312	0,97%	244	0,87%	328	1,19%	342	1,15%	417	1,44%	448	1,54%
CUENCA	205	0,63%	210	0,65%	191	0,68%	209	0,76%	278	0,93%	274	0,95%	235	0,81%
GUADALAJARA	73	0,23%	107	0,33%	114	0,40%	106	0,38%	157	0,53%	130	0,45%	117	0,40%
TOLEDO	365	1,13%	353	1,09%	286	1,01%	309	1,12%	400	1,34%	469	1,62%	397	1,36%

CC.AA. PROVINCIAS	2005		2006		2007		2008		2009		2010		2011	
	nº	% (1)	nº	% (1)	nº	% (1)	nº	% (1)	nº	% (1)	nº	% (1)	nº	% (1)
CATALUNYA	4.529	14,00%	4.116	12,73%	3.749	13,30%	4.017	14,53%	4.575	15,33%	4.350	15,04%	4.752	16,30%
BARCELONA	3.605	11,15%	3.228	9,98%	2.869	10,18%	3.058	11,06%	3.411	11,43%	3.197	11,06%	3.546	12,16%
GIRONA	256	0,79%	234	0,72%	253	0,90%	305	1,10%	373	1,25%	354	1,22%	444	1,52%
LLEIDA	186	0,58%	191	0,59%	167	0,59%	163	0,59%	206	0,69%	195	0,67%	166	0,57%
TARRAGONA	482	1,49%	463	1,43%	460	1,63%	491	1,78%	585	1,96%	604	2,09%	596	2,04%
<b>C. VALENCIANA</b>	<b>3.380</b>	<b>10,45%</b>	<b>3.628</b>	<b>11,22%</b>	<b>3.194</b>	<b>11,33%</b>	<b>3.211</b>	<b>11,61%</b>	<b>3.508</b>	<b>11,76%</b>	<b>3.161</b>	<b>10,93%</b>	<b>3.460</b>	<b>11,87%</b>
ALICANTE	1.063	3,29%	1.197	3,70%	1.081	3,83%	1.047	3,79%	1.340	4,49%	1.105	3,82%	1.001	3,43%
CASTELLÓN	327	1,01%	310	0,96%	316	1,12%	367	1,33%	432	1,45%	353	1,22%	386	1,32%
VALENCIA	1.990	6,15%	2.121	6,56%	1.797	6,37%	1.797	6,50%	1.736	5,82%	1.703	5,89%	2.073	7,11%
<b>EXTREMADURA</b>	<b>666</b>	<b>2,06%</b>	<b>592</b>	<b>1,83%</b>	<b>406</b>	<b>1,44%</b>	<b>516</b>	<b>1,87%</b>	<b>616</b>	<b>2,06%</b>	<b>533</b>	<b>1,84%</b>	<b>529</b>	<b>1,81%</b>
BADAJOS	411	1,27%	374	1,16%	253	0,90%	292	1,06%	435	1,46%	377	1,30%	386	1,32%
CÁCERES	255	0,79%	218	0,67%	153	0,54%	224	0,81%	181	0,61%	156	0,54%	143	0,49%
<b>GALICIA</b>	<b>2.775</b>	<b>8,58%</b>	<b>2.530</b>	<b>7,83%</b>	<b>2.453</b>	<b>8,70%</b>	<b>2.137</b>	<b>7,73%</b>	<b>2.308</b>	<b>7,73%</b>	<b>2.105</b>	<b>7,28%</b>	<b>1.970</b>	<b>6,76%</b>
A CORUÑA	1.093	3,38%	879	2,72%	934	3,31%	818	2,96%	858	2,88%	702	2,43%	702	2,41%
LUGO	252	0,78%	199	0,62%	158	0,56%	173	0,63%	178	0,60%	165	0,57%	155	0,53%
OURENSE	366	1,13%	398	1,23%	346	1,23%	359	1,30%	336	1,13%	321	1,11%	281	0,96%
PONTEVEDRA	1.064	3,29%	1.054	3,26%	1.015	3,60%	787	2,85%	936	3,14%	917	3,17%	832	2,85%
<b>MADRID</b>	<b>2.411</b>	<b>7,45%</b>	<b>2.030</b>	<b>6,28%</b>	<b>2.030</b>	<b>7,20%</b>	<b>2.011</b>	<b>7,27%</b>	<b>2.364</b>	<b>7,92%</b>	<b>2.140</b>	<b>7,40%</b>	<b>2.265</b>	<b>7,77%</b>
<b>MURCIA</b>	<b>1.328</b>	<b>4,11%</b>	<b>1.319</b>	<b>4,08%</b>	<b>1.183</b>	<b>4,20%</b>	<b>1.170</b>	<b>4,23%</b>	<b>1.437</b>	<b>4,82%</b>	<b>1.224</b>	<b>4,23%</b>	<b>1.293</b>	<b>4,43%</b>
<b>NAVARRA</b>	<b>117</b>	<b>0,36%</b>	<b>114</b>	<b>0,35%</b>	<b>100</b>	<b>0,35%</b>	<b>134</b>	<b>0,48%</b>	<b>127</b>	<b>0,43%</b>	<b>109</b>	<b>0,38%</b>	<b>113</b>	<b>0,39%</b>
<b>PAÍS VASCO</b>	<b>1.002</b>	<b>3,10%</b>	<b>1.017</b>	<b>3,15%</b>	<b>975</b>	<b>3,46%</b>	<b>899</b>	<b>3,25%</b>	<b>1.173</b>	<b>3,93%</b>	<b>950</b>	<b>3,29%</b>	<b>936</b>	<b>3,21%</b>
ARABA/ÁLAVA	86	0,27%	89	0,28%	87	0,31%	97	0,35%	89	0,30%	79	0,27%	90	0,31%
GIPUZKOA	386	1,19%	419	1,30%	362	1,28%	351	1,27%	469	1,57%	415	1,44%	427	1,46%
BIZKAIA	530	1,64%	509	1,57%	526	1,87%	451	1,63%	615	2,06%	456	1,58%	419	1,44%
<b>LA RIOJA</b>	<b>111</b>	<b>0,34%</b>	<b>119</b>	<b>0,37%</b>	<b>83</b>	<b>0,29%</b>	<b>105</b>	<b>0,38%</b>	<b>96</b>	<b>0,32%</b>	<b>115</b>	<b>0,40%</b>	<b>85</b>	<b>0,29%</b>
<b>CEUTA</b>	<b>207</b>	<b>0,64%</b>	<b>193</b>	<b>0,60%</b>	<b>207</b>	<b>0,73%</b>	<b>195</b>	<b>0,71%</b>	<b>184</b>	<b>0,62%</b>	<b>160</b>	<b>0,55%</b>	<b>162</b>	<b>0,56%</b>
<b>MELILLA</b>	<b>208</b>	<b>0,64%</b>	<b>271</b>	<b>0,84%</b>	<b>177</b>	<b>0,63%</b>	<b>235</b>	<b>0,85%</b>	<b>209</b>	<b>0,70%</b>	<b>226</b>	<b>0,78%</b>	<b>237</b>	<b>0,81%</b>
<b>TOTAL ESTADO</b>	<b>32.345</b>	<b>100,00%</b>	<b>32.329</b>	<b>100,00%</b>	<b>28.189</b>	<b>100,00%</b>	<b>27.649</b>	<b>100,00%</b>	<b>29.839</b>	<b>100,00%</b>	<b>28.919</b>	<b>100,00%</b>	<b>29.155</b>	<b>100,00%</b>

(1) Calculado sobre el total de solicitudes presentadas en el año

# PENSIÓN NO CONTRIBUTIVA DE INVALIDEZ

## EVOLUCIÓN INTERANUAL DE LAS SOLICITUDES APROBADAS

CC.AA. PROVINCIAS	2005		2006		2007		2008		2009		2010		2011	
	nº	% (1)	nº	% (1)	nº	% (1)	nº	% (1)	nº	% (1)	nº	% (1)	nº	% (1)
<b>ANDALUCÍA</b>	<b>3.624</b>	<b>21,33%</b>	<b>3.768</b>	<b>22,82%</b>	<b>3.175</b>	<b>21,54%</b>	<b>3.011</b>	<b>20,89%</b>	<b>3.043</b>	<b>19,82%</b>	<b>3.202</b>	<b>21,52%</b>	<b>3.061</b>	<b>19,72%</b>
ALMERÍA	190	1,12%	185	1,12%	178	1,21%	217	1,51%	273	1,78%	203	1,36%	224	1,44%
CÁDIZ	877	5,16%	1.012	6,13%	712	4,83%	650	4,51%	581	3,78%	661	4,44%	603	3,88%
CÓRDOBA	347	2,04%	281	1,70%	265	1,80%	313	2,17%	303	1,97%	296	1,99%	299	1,93%
GRANADA	335	1,97%	378	2,29%	285	1,93%	274	1,90%	301	1,96%	293	1,97%	307	1,98%
HUELVA	268	1,58%	309	1,87%	235	1,59%	263	1,82%	322	2,10%	258	1,73%	321	2,07%
JAÉN	243	1,43%	213	1,29%	242	1,64%	181	1,26%	205	1,34%	171	1,15%	150	0,97%
MÁLAGA	719	4,23%	762	4,62%	767	5,20%	644	4,47%	602	3,92%	705	4,74%	570	3,67%
SEVILLA	645	3,80%	628	3,80%	491	3,33%	469	3,25%	456	2,97%	615	4,13%	587	3,78%
<b>ARAGÓN</b>	<b>330</b>	<b>1,94%</b>	<b>311</b>	<b>1,88%</b>	<b>229</b>	<b>1,55%</b>	<b>206</b>	<b>1,43%</b>	<b>216</b>	<b>1,41%</b>	<b>222</b>	<b>1,49%</b>	<b>225</b>	<b>1,45%</b>
HUESCA	46	0,27%	41	0,25%	45	0,31%	36	0,25%	65	0,42%	45	0,30%	37	0,24%
TERUEL	25	0,15%	17	0,10%	10	0,07%	19	0,13%	13	0,08%	16	0,11%	20	0,13%
ZARAGOZA	259	1,52%	253	1,53%	174	1,18%	151	1,05%	138	0,90%	161	1,08%	168	1,08%
<b>ASTURIAS</b>	<b>528</b>	<b>3,11%</b>	<b>380</b>	<b>2,30%</b>	<b>347</b>	<b>2,35%</b>	<b>260</b>	<b>1,80%</b>	<b>234</b>	<b>1,52%</b>	<b>375</b>	<b>2,52%</b>	<b>337</b>	<b>2,17%</b>
<b>ILLES BALEARS</b>	<b>166</b>	<b>0,98%</b>	<b>243</b>	<b>1,47%</b>	<b>323</b>	<b>2,19%</b>	<b>276</b>	<b>1,91%</b>	<b>312</b>	<b>2,03%</b>	<b>328</b>	<b>2,20%</b>	<b>322</b>	<b>2,07%</b>
<b>CANARIAS</b>	<b>1.453</b>	<b>8,55%</b>	<b>1.498</b>	<b>9,07%</b>	<b>1.638</b>	<b>11,11%</b>	<b>1.449</b>	<b>10,05%</b>	<b>1.191</b>	<b>7,76%</b>	<b>1.250</b>	<b>8,40%</b>	<b>1.574</b>	<b>10,14%</b>
LAS PALMAS	508	2,99%	529	3,20%	501	3,40%	478	3,32%	329	2,14%	418	2,81%	539	3,47%
S.C. TENERIFE	945	5,56%	969	5,87%	1.137	7,71%	971	6,74%	862	5,62%	832	5,59%	1.035	6,67%
<b>CANTABRIA</b>	<b>321</b>	<b>1,89%</b>	<b>339</b>	<b>2,05%</b>	<b>281</b>	<b>1,91%</b>	<b>297</b>	<b>2,06%</b>	<b>326</b>	<b>2,12%</b>	<b>281</b>	<b>1,89%</b>	<b>294</b>	<b>1,89%</b>
<b>CASTILLA Y LEÓN</b>	<b>984</b>	<b>5,79%</b>	<b>848</b>	<b>5,14%</b>	<b>644</b>	<b>4,37%</b>	<b>692</b>	<b>4,80%</b>	<b>801</b>	<b>5,22%</b>	<b>698</b>	<b>4,69%</b>	<b>685</b>	<b>4,41%</b>
ÁVILA	77	0,45%	47	0,28%	39	0,26%	45	0,31%	71	0,46%	54	0,36%	54	0,35%
BURGOS	129	0,76%	153	0,93%	92	0,62%	113	0,78%	168	1,09%	130	0,87%	132	0,85%
LEÓN	176	1,04%	145	0,88%	118	0,80%	95	0,66%	113	0,74%	107	0,72%	103	0,66%
PALENCIA	86	0,51%	64	0,39%	45	0,31%	43	0,30%	42	0,27%	63	0,42%	57	0,37%
SALAMANCA	175	1,03%	116	0,70%	106	0,72%	113	0,78%	135	0,88%	93	0,63%	101	0,65%
SEGOVIA	46	0,27%	50	0,30%	23	0,16%	27	0,19%	18	0,12%	22	0,15%	34	0,22%
SORIA	17	0,10%	31	0,19%	21	0,14%	24	0,17%	26	0,17%	10	0,07%	17	0,11%
VALLADOLID	168	0,99%	174	1,05%	139	0,94%	148	1,03%	133	0,87%	149	1,00%	103	0,66%
ZAMORA	110	0,65%	68	0,41%	61	0,41%	84	0,58%	95	0,62%	70	0,47%	84	0,54%
<b>CASTILLA-LA MANCHA</b>	<b>842</b>	<b>4,96%</b>	<b>760</b>	<b>4,60%</b>	<b>662</b>	<b>4,49%</b>	<b>763</b>	<b>5,29%</b>	<b>882</b>	<b>5,75%</b>	<b>956</b>	<b>6,43%</b>	<b>940</b>	<b>6,05%</b>
ALBACETE	203	1,19%	177	1,07%	148	1,00%	184	1,28%	206	1,34%	209	1,40%	196	1,26%
CIUDAD REAL	193	1,14%	197	1,19%	147	1,00%	184	1,28%	201	1,31%	268	1,80%	305	1,96%
CUENCA	143	0,84%	123	0,74%	120	0,81%	112	0,78%	160	1,04%	151	1,02%	128	0,82%
GUADALAJARA	52	0,31%	69	0,42%	76	0,52%	62	0,43%	89	0,58%	68	0,46%	70	0,45%
TOLEDO	251	1,48%	194	1,17%	171	1,16%	221	1,53%	226	1,47%	260	1,75%	241	1,55%

CC.AA. PROVINCIAS	2005		2006		2007		2008		2009		2010		2011	
	nº	% (1)	nº	% (1)	nº	% (1)	nº	% (1)	nº	% (1)	nº	% (1)	nº	% (1)
CATALUNYA	2.050	12,07%	1.854	11,23%	1.541	10,45%	1.670	11,59%	1.770	11,53%	1.605	10,79%	1.986	12,79%
BARCELONA	1.601	9,42%	1.401	8,49%	1.193	8,09%	1.236	8,57%	1.220	7,95%	1.112	7,48%	1.429	9,20%
GIRONA	113	0,67%	113	0,68%	81	0,55%	128	0,89%	175	1,14%	160	1,08%	199	1,28%
LLEIDA	100	0,59%	100	0,61%	76	0,52%	89	0,62%	101	0,66%	93	0,63%	88	0,57%
TARRAGONA	236	1,39%	240	1,45%	191	1,30%	217	1,51%	274	1,78%	240	1,61%	270	1,74%
C. VALENCIANA	1.561	9,19%	1.673	10,13%	1.428	9,69%	1.505	10,44%	1.857	12,10%	1.726	11,60%	1.767	11,38%
ALICANTE	440	2,59%	459	2,78%	462	3,13%	407	2,82%	533	3,47%	504	3,39%	506	3,26%
CASTELLÓN	178	1,05%	148	0,90%	156	1,06%	212	1,47%	269	1,75%	228	1,53%	288	1,86%
VALENCIA	943	5,55%	1.066	6,46%	810	5,49%	886	6,15%	1.055	6,87%	994	6,68%	973	6,27%
EXTREMADURA	490	2,88%	384	2,33%	273	1,85%	385	2,67%	431	2,81%	352	2,37%	321	2,07%
BADAJOS	295	1,74%	227	1,37%	153	1,04%	219	1,52%	296	1,93%	243	1,63%	219	1,41%
CÁCERES	195	1,15%	157	0,95%	120	0,81%	166	1,15%	135	0,88%	109	0,73%	102	0,66%
GALICIA	1.538	9,05%	1.453	8,80%	1.377	9,34%	1.189	8,25%	1.256	8,18%	1.109	7,45%	1.090	7,02%
A CORUÑA	592	3,48%	521	3,16%	511	3,47%	428	2,97%	458	2,98%	405	2,72%	386	2,49%
LUGO	163	0,96%	136	0,82%	91	0,62%	116	0,80%	111	0,72%	98	0,66%	100	0,64%
OURENSE	188	1,11%	218	1,32%	173	1,17%	175	1,21%	178	1,16%	154	1,04%	146	0,94%
PONTEVEDRA	595	3,50%	578	3,50%	602	4,08%	470	3,26%	509	3,32%	452	3,04%	458	2,95%
MADRID	1.478	8,70%	1.222	7,40%	1.245	8,44%	1.219	8,46%	1.178	7,67%	1.181	7,94%	1.344	8,66%
MURCIA	560	3,30%	647	3,92%	590	4,00%	508	3,52%	659	4,29%	567	3,81%	542	3,49%
NAVARRA	96	0,57%	80	0,48%	62	0,42%	93	0,65%	93	0,61%	73	0,49%	73	0,47%
PAÍS VASCO	721	4,24%	741	4,49%	738	5,01%	656	4,55%	869	5,66%	722	4,85%	735	4,73%
ARABA/ÁLAVA	76	0,45%	86	0,52%	78	0,53%	93	0,65%	87	0,57%	76	0,51%	83	0,53%
GIPUZKOA	293	1,72%	331	2,00%	284	1,93%	282	1,96%	388	2,53%	342	2,30%	349	2,25%
BIZKAIA	352	2,07%	324	1,96%	376	2,55%	281	1,95%	394	2,57%	304	2,04%	303	1,95%
LA RIOJA	78	0,46%	101	0,61%	49	0,33%	72	0,50%	61	0,40%	79	0,53%	64	0,41%
CEUTA	82	0,48%	88	0,53%	72	0,49%	76	0,53%	69	0,45%	61	0,41%	60	0,39%
MELILLA	87	0,51%	121	0,73%	69	0,47%	87	0,60%	103	0,67%	89	0,60%	105	0,68%
<b>TOTAL ESTADO</b>	<b>16.989</b>	<b>100,00%</b>	<b>16.511</b>	<b>100,00%</b>	<b>14.743</b>	<b>100,00%</b>	<b>14.414</b>	<b>100,00%</b>	<b>15.351</b>	<b>100,00%</b>	<b>14.876</b>	<b>100,00%</b>	<b>15.525</b>	<b>100,00%</b>

(1) Calculado sobre el total de solicitudes presentadas en el año

## R.D.LEGISLATIVO 1/1994, DE 20 DE JUNIO; TEXTO REFUNDIDO DE LA L.G.S.S.

PENSIÓN NO CONTRIBUTIVA DE INVALIDEZ

COMPARACIÓN ORIGEN SOLICITUDES PRESENTADAS CON APROBADAS PERIODO 2005-2011

COMUNIDADES AUTÓNOMAS	ORIGEN SOLICITUDES PRESENTADAS									ORIGEN SOLICITUDES APROBADAS								
	NUEVAS		LISMI		P A S		INSS		TOTAL	NUEVAS		LISMI		P A S		INSS		TOTAL
	Nº	%	Nº	%	Nº	%	Nº	%	Nº	Nº	%	Nº	%	Nº	%	Nº	%	Nº
ANDALUCÍA	44.393	96,93%	478	1,04%	913	1,99%	16	0,03%	45.800	21.489	93,90%	517	2,26%	859	3,75%	19	0,08%	22.884
ARAGÓN	2.548	96,81%	41	1,56%	33	1,25%	10	0,38%	2.632	1.656	95,23%	53	3,05%	27	1,55%	3	0,17%	1.739
ASTURIAS	4.335	98,34%	66	1,50%	7	0,16%	0	0,00%	4.408	2.399	97,48%	55	2,23%	7	0,28%	0	0,00%	2.461
ILLES BALEARS	3.974	99,37%	13	0,33%	12	0,30%	0	0,00%	3.999	1.947	98,83%	11	0,56%	12	0,61%	0	0,00%	1.970
CANARIAS	21.543	98,55%	32	0,15%	275	1,26%	9	0,04%	21.859	9.815	97,63%	28	0,28%	203	2,02%	7	0,07%	10.053
CANTABRIA	2.921	98,68%	19	0,64%	20	0,68%	0	0,00%	2.960	2.109	98,60%	19	0,89%	9	0,42%	2	0,09%	2.139
CASTILLA Y LEÓN	7.844	94,35%	124	1,49%	339	4,08%	7	0,08%	8.314	4.927	92,06%	143	2,67%	275	5,14%	7	0,13%	5.352
CAST.-LA MANCHA	9.577	97,46%	70	0,71%	122	1,24%	58	0,59%	9.827	5.529	95,25%	73	1,26%	170	2,93%	33	0,57%	5.805
CATALUNYA	29.482	94,65%	273	0,88%	45	0,14%	1.349	4,33%	31.149	10.973	87,95%	268	2,15%	52	0,42%	1.183	9,48%	12.476
C. VALENCIANA	22.859	98,04%	178	0,76%	279	1,20%	0	0,00%	23.316	10.984	95,37%	188	1,63%	341	2,96%	4	0,03%	11.517
EXTREMADURA	3.657	95,16%	130	3,38%	55	1,43%	1	0,03%	3.843	2.397	90,93%	151	5,73%	88	3,34%	0	0,00%	2.636
GALICIA	15.906	98,67%	105	0,65%	21	0,13%	89	0,55%	16.121	8.653	96,02%	143	1,59%	74	0,82%	142	1,58%	9.012
MADRID	14.885	98,10%	110	0,72%	178	1,17%	0	0,00%	15.173	8.572	96,67%	113	1,27%	182	2,05%	0	0,00%	8.867
MURCIA	8.248	93,83%	93	1,06%	160	1,82%	289	3,29%	8.790	3.850	94,52%	76	1,87%	102	2,50%	45	1,10%	4.073
NAVARRA	748	92,57%	32	3,96%	24	2,97%	4	0,50%	808	509	89,30%	39	6,84%	22	3,86%	0	0,00%	570
PAÍS VASCO	6.726	98,36%	20	0,29%	92	1,35%	0	0,00%	6.838	5.101	98,44%	9	0,17%	71	1,37%	1	0,02%	5.182
LA RIOJA	700	99,29%	3	0,43%	2	0,28%	0	0,00%	705	499	99,01%	3	0,60%	2	0,40%	0	0,00%	504
CEUTA	1.257	98,51%	12	0,94%	7	0,55%	0	0,00%	1.276	485	95,47%	14	2,76%	9	1,77%	0	0,00%	508
MELILLA	1.536	97,96%	18	1,15%	14	0,89%	0	0,00%	1.568	636	96,22%	14	2,12%	11	1,66%	0	0,00%	661
<b>TOTAL ESTADO</b>	<b>203.139</b>	<b>97,02%</b>	<b>1.817</b>	<b>0,87%</b>	<b>2.598</b>	<b>1,24%</b>	<b>1.832</b>	<b>0,87%</b>	<b>209.386</b>	<b>102.530</b>	<b>94,58%</b>	<b>1.917</b>	<b>1,77%</b>	<b>2.516</b>	<b>2,32%</b>	<b>1.446</b>	<b>1,33%</b>	<b>108.409</b>

### P.N.C. DE INVALIDEZ ORIGEN SOLICITUDES PRESENTADAS

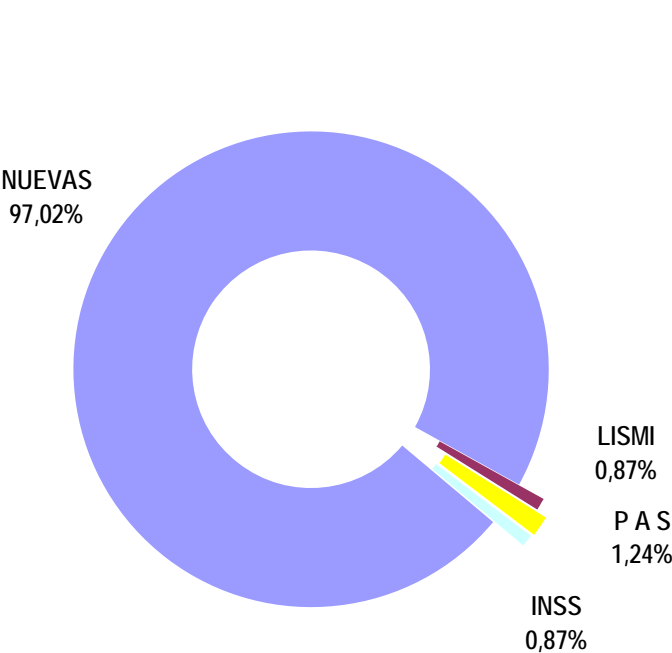

### P.N.C. DE INVALIDEZ ORIGEN SOLICITUDES APROBADAS

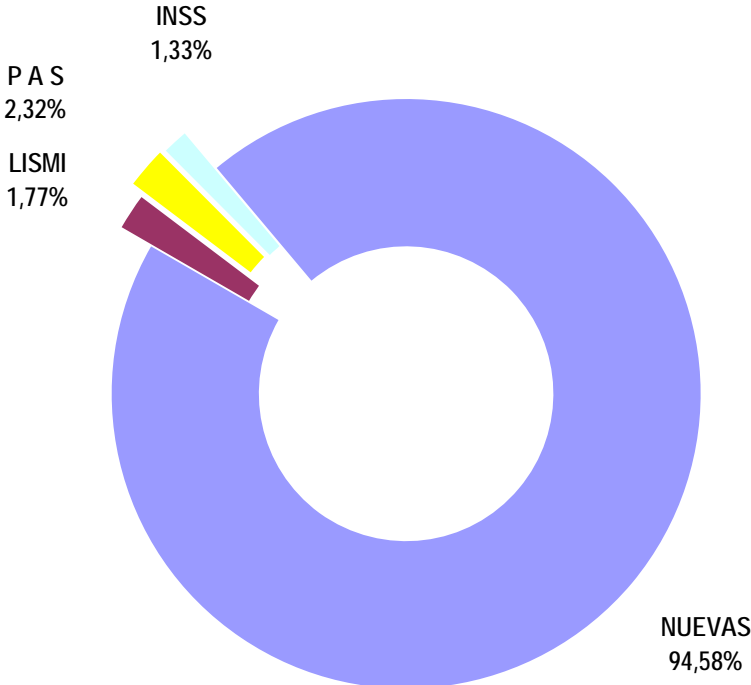

# PENSIÓN NO CONTRIBUTIVA DE INVALIDEZ

## EVOLUCIÓN INTERANUAL DE LAS SOLICITUDES DENEGADAS

CC.AA. PROVINCIAS	2005		2006		2007		2008		2009		2010		2011	
	nº	% (1)	nº	% (1)	nº	% (1)	nº	% (1)	nº	% (1)	nº	% (1)	nº	% (1)
<b>ANDALUCÍA</b>	<b>2.948</b>	<b>24,24%</b>	<b>3.566</b>	<b>29,04%</b>	<b>2.857</b>	<b>26,95%</b>	<b>2.666</b>	<b>25,83%</b>	<b>2.644</b>	<b>23,57%</b>	<b>2.824</b>	<b>25,41%</b>	<b>2.212</b>	<b>20,79%</b>
ALMERÍA	174	1,43%	177	1,44%	91	0,86%	130	1,26%	134	1,19%	115	1,03%	110	1,03%
CÁDIZ	412	3,39%	374	3,05%	290	2,74%	229	2,22%	261	2,33%	204	1,84%	188	1,77%
CÓRDOBA	159	1,31%	170	1,38%	139	1,31%	139	1,35%	150	1,34%	135	1,21%	128	1,20%
GRANADA	189	1,55%	234	1,91%	166	1,57%	175	1,70%	282	2,51%	178	1,60%	221	2,08%
HUELVA	217	1,78%	236	1,92%	169	1,59%	190	1,84%	175	1,56%	141	1,27%	142	1,33%
JAÉN	119	0,98%	116	0,94%	95	0,90%	71	0,69%	128	1,14%	101	0,91%	80	0,75%
MÁLAGA	868	7,14%	879	7,16%	900	8,49%	870	8,43%	712	6,35%	735	6,61%	459	4,31%
SEVILLA	810	6,66%	1.380	11,24%	1.007	9,50%	862	8,35%	802	7,15%	1.215	10,93%	884	8,31%
<b>ARAGÓN</b>	<b>153</b>	<b>1,26%</b>	<b>119</b>	<b>0,97%</b>	<b>101</b>	<b>0,95%</b>	<b>111</b>	<b>1,08%</b>	<b>110</b>	<b>0,98%</b>	<b>125</b>	<b>1,12%</b>	<b>92</b>	<b>0,86%</b>
HUESCA	16	0,13%	16	0,13%	33	0,31%	20	0,19%	26	0,23%	26	0,23%	18	0,17%
TERUEL	9	0,07%	7	0,06%	3	0,03%	9	0,09%	7	0,06%	5	0,04%	8	0,08%
ZARAGOZA	128	1,05%	96	0,78%	65	0,61%	82	0,79%	77	0,69%	94	0,85%	66	0,62%
<b>ASTURIAS</b>	<b>352</b>	<b>2,89%</b>	<b>307</b>	<b>2,50%</b>	<b>221</b>	<b>2,08%</b>	<b>212</b>	<b>2,05%</b>	<b>189</b>	<b>1,68%</b>	<b>261</b>	<b>2,35%</b>	<b>175</b>	<b>1,64%</b>
<b>ILLES BALEARS</b>	<b>124</b>	<b>1,02%</b>	<b>180</b>	<b>1,47%</b>	<b>199</b>	<b>1,88%</b>	<b>195</b>	<b>1,89%</b>	<b>240</b>	<b>2,14%</b>	<b>216</b>	<b>1,94%</b>	<b>229</b>	<b>2,15%</b>
<b>CANARIAS</b>	<b>1.438</b>	<b>11,83%</b>	<b>1.285</b>	<b>10,46%</b>	<b>1.024</b>	<b>9,66%</b>	<b>1.028</b>	<b>9,96%</b>	<b>1.052</b>	<b>9,38%</b>	<b>1.206</b>	<b>10,85%</b>	<b>1.338</b>	<b>12,58%</b>
LAS PALMAS	748	6,15%	699	5,69%	503	4,75%	458	4,44%	366	3,26%	343	3,09%	597	5,61%
S.C. TENERIFE	690	5,67%	586	4,77%	521	4,92%	570	5,52%	686	6,12%	863	7,76%	741	6,96%
<b>CANTABRIA</b>	<b>176</b>	<b>1,45%</b>	<b>164</b>	<b>1,34%</b>	<b>154</b>	<b>1,45%</b>	<b>122</b>	<b>1,18%</b>	<b>98</b>	<b>0,87%</b>	<b>82</b>	<b>0,74%</b>	<b>95</b>	<b>0,89%</b>
<b>CASTILLA Y LEÓN</b>	<b>325</b>	<b>2,67%</b>	<b>299</b>	<b>2,43%</b>	<b>251</b>	<b>2,37%</b>	<b>284</b>	<b>2,75%</b>	<b>309</b>	<b>2,75%</b>	<b>307</b>	<b>2,76%</b>	<b>260</b>	<b>2,44%</b>
ÁVILA	17	0,14%	20	0,16%	21	0,20%	16	0,16%	21	0,19%	16	0,14%	19	0,18%
BURGOS	46	0,38%	57	0,46%	43	0,41%	55	0,53%	71	0,63%	49	0,44%	58	0,55%
LEÓN	66	0,54%	43	0,35%	48	0,45%	41	0,40%	52	0,46%	74	0,67%	41	0,39%
PALENCIA	17	0,14%	16	0,13%	8	0,08%	25	0,24%	20	0,18%	14	0,13%	13	0,12%
SALAMANCA	66	0,54%	49	0,40%	44	0,42%	70	0,68%	54	0,48%	50	0,45%	51	0,48%
SEGOVIA	12	0,10%	16	0,13%	8	0,08%	16	0,16%	6	0,05%	11	0,10%	12	0,11%
SORIA	7	0,06%	4	0,03%	3	0,03%	4	0,04%	5	0,04%	7	0,06%	4	0,04%
VALLADOLID	52	0,43%	52	0,42%	42	0,40%	32	0,31%	41	0,37%	53	0,48%	21	0,20%
ZAMORA	42	0,35%	42	0,34%	34	0,32%	25	0,24%	39	0,35%	33	0,30%	41	0,39%
<b>CASTILLA-LA MANCHA</b>	<b>470</b>	<b>3,87%</b>	<b>497</b>	<b>4,05%</b>	<b>407</b>	<b>3,84%</b>	<b>505</b>	<b>4,89%</b>	<b>551</b>	<b>4,91%</b>	<b>547</b>	<b>4,92%</b>	<b>494</b>	<b>4,64%</b>
ALBACETE	192	1,58%	139	1,13%	115	1,08%	172	1,67%	162	1,44%	134	1,21%	136	1,28%
CIUDAD REAL	106	0,87%	110	0,90%	83	0,78%	125	1,21%	105	0,94%	104	0,94%	103	0,97%
CUENCA	55	0,45%	82	0,67%	67	0,63%	92	0,89%	97	0,86%	110	0,99%	99	0,93%
GUADALAJARA	18	0,15%	28	0,23%	35	0,33%	31	0,30%	56	0,50%	52	0,47%	39	0,37%
TOLEDO	99	0,81%	138	1,12%	107	1,01%	85	0,82%	131	1,17%	147	1,32%	117	1,10%

CC.AA. PROVINCIAS	2005		2006		2007		2008		2009		2010		2011	
	nº	% (1)	nº	% (1)	nº	% (1)	nº	% (1)	nº	% (1)	nº	% (1)	nº	% (1)
CATALUNYA	1.749	14,38%	1.620	13,19%	1.632	15,40%	1.535	14,87%	1.918	17,10%	1.783	16,04%	1.758	16,52%
BARCELONA	1.411	11,60%	1.316	10,72%	1.264	11,92%	1.183	11,46%	1.504	13,41%	1.394	12,54%	1.394	13,10%
GIRONA	107	0,88%	92	0,75%	127	1,20%	126	1,22%	131	1,17%	112	1,01%	142	1,33%
LLEIDA	67	0,55%	63	0,51%	64	0,60%	50	0,48%	64	0,57%	63	0,57%	41	0,39%
TARRAGONA	164	1,35%	149	1,21%	177	1,67%	176	1,71%	219	1,95%	214	1,93%	181	1,70%
<b>C. VALENCIANA</b>	<b>1.443</b>	<b>11,87%</b>	<b>1.646</b>	<b>13,40%</b>	<b>1.224</b>	<b>11,55%</b>	<b>1.255</b>	<b>12,16%</b>	<b>1.316</b>	<b>11,73%</b>	<b>1.077</b>	<b>9,69%</b>	<b>1.331</b>	<b>12,51%</b>
ALICANTE	468	3,85%	615	5,01%	439	4,14%	472	4,57%	609	5,43%	416	3,74%	385	3,62%
CASTELLÓN	121	1,00%	93	0,76%	116	1,09%	111	1,08%	135	1,20%	94	0,85%	74	0,70%
VALENCIA	854	7,02%	938	7,64%	669	6,31%	672	6,51%	572	5,10%	567	5,10%	872	8,20%
<b>EXTREMADURA</b>	<b>140</b>	<b>1,15%</b>	<b>143</b>	<b>1,16%</b>	<b>113</b>	<b>1,07%</b>	<b>107</b>	<b>1,04%</b>	<b>153</b>	<b>1,36%</b>	<b>147</b>	<b>1,32%</b>	<b>176</b>	<b>1,65%</b>
BADAJOS	92	0,76%	100	0,81%	87	0,82%	58	0,56%	115	1,03%	110	0,99%	145	1,36%
CÁCERES	48	0,39%	43	0,35%	26	0,25%	49	0,47%	38	0,34%	37	0,33%	31	0,29%
<b>GALICIA</b>	<b>1.110</b>	<b>9,13%</b>	<b>977</b>	<b>7,96%</b>	<b>993</b>	<b>9,37%</b>	<b>843</b>	<b>8,17%</b>	<b>967</b>	<b>8,62%</b>	<b>911</b>	<b>8,20%</b>	<b>807</b>	<b>7,59%</b>
A CORUÑA	430	3,54%	319	2,60%	388	3,66%	323	3,13%	360	3,21%	269	2,42%	267	2,51%
LUGO	67	0,55%	52	0,42%	59	0,56%	45	0,44%	58	0,52%	54	0,49%	53	0,50%
OURENSE	159	1,31%	165	1,34%	153	1,44%	175	1,70%	146	1,30%	154	1,39%	133	1,25%
PONTEVEDRA	454	3,73%	441	3,59%	393	3,71%	300	2,91%	403	3,59%	434	3,90%	354	3,33%
<b>MADRID</b>	<b>552</b>	<b>4,54%</b>	<b>470</b>	<b>3,83%</b>	<b>480</b>	<b>4,53%</b>	<b>441</b>	<b>4,27%</b>	<b>495</b>	<b>4,41%</b>	<b>604</b>	<b>5,43%</b>	<b>596</b>	<b>5,60%</b>
<b>MURCIA</b>	<b>659</b>	<b>5,42%</b>	<b>507</b>	<b>4,13%</b>	<b>462</b>	<b>4,36%</b>	<b>494</b>	<b>4,79%</b>	<b>645</b>	<b>5,75%</b>	<b>548</b>	<b>4,93%</b>	<b>651</b>	<b>6,12%</b>
<b>NAVARRA</b>	<b>20</b>	<b>0,16%</b>	<b>33</b>	<b>0,27%</b>	<b>34</b>	<b>0,32%</b>	<b>31</b>	<b>0,30%</b>	<b>28</b>	<b>0,25%</b>	<b>32</b>	<b>0,29%</b>	<b>35</b>	<b>0,33%</b>
<b>PAÍS VASCO</b>	<b>265</b>	<b>2,18%</b>	<b>237</b>	<b>1,93%</b>	<b>205</b>	<b>1,93%</b>	<b>224</b>	<b>2,17%</b>	<b>279</b>	<b>2,49%</b>	<b>202</b>	<b>1,82%</b>	<b>183</b>	<b>1,72%</b>
ARABA/ÁLAVA	10	0,08%	3	0,02%	9	0,08%	4	0,04%	2	0,02%	3	0,03%	7	0,07%
GIPUZKOA	93	0,76%	88	0,72%	78	0,74%	69	0,67%	81	0,72%	73	0,66%	78	0,73%
BIZKAIA	162	1,33%	146	1,19%	118	1,11%	151	1,46%	196	1,75%	126	1,13%	98	0,92%
<b>LA RIOJA</b>	<b>28</b>	<b>0,23%</b>	<b>14</b>	<b>0,11%</b>	<b>31</b>	<b>0,29%</b>	<b>29</b>	<b>0,28%</b>	<b>35</b>	<b>0,31%</b>	<b>36</b>	<b>0,32%</b>	<b>17</b>	<b>0,16%</b>
<b>CEUTA</b>	<b>95</b>	<b>0,78%</b>	<b>78</b>	<b>0,64%</b>	<b>118</b>	<b>1,11%</b>	<b>101</b>	<b>0,98%</b>	<b>91</b>	<b>0,81%</b>	<b>87</b>	<b>0,78%</b>	<b>73</b>	<b>0,69%</b>
<b>MELILLA</b>	<b>113</b>	<b>0,93%</b>	<b>138</b>	<b>1,12%</b>	<b>94</b>	<b>0,89%</b>	<b>137</b>	<b>1,33%</b>	<b>97</b>	<b>0,86%</b>	<b>120</b>	<b>1,08%</b>	<b>117</b>	<b>1,10%</b>
<b>TOTAL ESTADO</b>	<b>12.160</b>	<b>100,00%</b>	<b>12.280</b>	<b>100,00%</b>	<b>10.600</b>	<b>100,00%</b>	<b>10.320</b>	<b>100,00%</b>	<b>11.217</b>	<b>100,00%</b>	<b>11.115</b>	<b>100,00%</b>	<b>10.639</b>	<b>100,00%</b>

(1) Calculado sobre el total de solicitudes presentadas en el año



## PENSIÓN NO CONTRIBUTIVA DE INVALIDEZ

## CAUSAS DE DENEGACIÓN PERIODO 2005-2011

CC.AA. Y/O PROVINCIAS	EDAD	RESIDENCIA LEGAL	RECURSOS ECONÓMICOS		GRADO MINUSVALÍA ENF. CRÓNICA	PRESTACIÓN INCOMPATIBLE	SOLICITAR SIN PASAR DOS AÑOS	SIN DESGLSAR	TOTAL CAUSAS DE DENEGACIÓN
			PERSONALES	U.E.C.					
			ANDALUCÍA	344					
ALMERÍA	36	35	161	182	480	37	0	0	931
CÁDIZ	3	11	1.019	809	50	66	0	0	1.958
CÓRDOBA	26	20	122	165	623	58	1	5	1.020
GRANADA	23	39	138	442	757	30	0	16	1.445
HUELVA	38	21	102	178	889	34	0	8	1.270
JAÉN	86	32	93	135	356	6	0	2	710
MÁLAGA	6	374	194	729	3.988	116	0	16	5.423
SEVILLA	126	27	459	845	5.336	124	1	42	6.960
ARAGÓN	16	38	186	218	303	48	1	1	811
HUESCA	9	0	27	34	72	12	1	0	155
TERUEL	1	3	2	15	25	2	0	0	48
ZARAGOZA	6	35	157	169	206	34	0	1	608
ASTURIAS	25	23	266	341	1.008	54	0	0	1.717
ILLES BALEARS	22	134	174	64	816	39	21	113	1.383
CANARIAS	100	170	1.030	1.132	5.727	168	8	36	8.371
LAS PALMAS	25	52	352	372	2.787	88	7	31	3.714
S.C. TENERIFE	75	118	678	760	2.940	80	1	5	4.657
CANTABRIA	8	12	112	205	546	8	0	0	891
CASTILLA Y LEÓN	44	95	399	585	795	115	0	2	2.035
ÁVILA	1	5	24	50	43	7	0	0	130
BURGOS	3	34	77	99	148	18	0	0	379
LEÓN	9	16	75	105	131	29	0	0	365
PALENCIA	2	3	15	44	46	3	0	0	113
SALAMANCA	19	14	45	63	224	19	0	0	384
SEGOVIA	2	11	15	17	29	6	0	1	81
SORIA	0	2	11	11	7	3	0	0	34
VALLADOLID	4	7	94	124	39	24	0	1	293
ZAMORA	4	3	43	72	128	6	0	0	256
CASTILLA-LA MANCHA	119	128	682	1.076	1.348	118	0	0	3.471
ALBACETE	17	38	218	279	482	16	0	0	1.050
CIUDAD REAL	34	24	118	249	264	47	0	0	736
CUENCA	31	9	154	207	180	21	0	0	602
GUADALAJARA	14	26	48	86	78	7	0	0	259
TOLEDO	23	31	144	255	344	27	0	0	824

CC.AA. Y/O PROVINCIAS	EDAD	RESIDENCIA LEGAL	RECURSOS ECONÓMICOS		GRADO MINUSVALÍA ENF. CRÓNICA	PRESTACIÓN INCOMPATIBLE	SOLICITAR SIN PASAR DOS AÑOS	SIN DESGLOSAR	TOTAL CAUSAS DE DENEGACIÓN
			PERSONALES	U.E.C.					
CATALUNYA	29	348	2.680	3.067	4.052	1.819	0	0	11.995
BARCELONA	13	245	2.043	2.393	3.369	1.403	0	0	9.466
GIRONA	13	28	224	196	230	146	0	0	837
LLEIDA	0	11	83	86	168	64	0	0	412
TARRAGONA	3	64	330	392	285	206	0	0	1.280
C. VALENCIANA	48	252	1.519	2.178	4.947	348	0	0	9.292
ALICANTE	11	31	667	637	1.923	135	0	0	3.404
CASTELLÓN	12	20	133	265	301	13	0	0	744
VALENCIA	25	201	719	1.276	2.723	200	0	0	5.144
EXTREMADURA	44	17	158	282	475	3	0	0	979
BADAJOS	36	8	98	189	374	2	0	0	707
CÁCERES	8	9	60	93	101	1	0	0	272
GALICIA	79	130	717	1.180	4.375	120	0	7	6.608
A CORUÑA	11	46	263	329	1.633	70	0	4	2.356
LUGO	15	2	35	66	257	13	0	0	388
OURENSE	1	27	50	79	920	8	0	0	1.085
PONTEVEDRA	52	55	369	706	1.565	29	0	3	2.779
MADRID	43	235	814	1.448	1.083	15	0	0	3.638
MURCIA	53	256	665	702	2.171	91	4	24	3.966
NAVARRA	1	20	52	88	41	10	0	1	213
PAÍS VASCO	113	80	414	538	350	100	0	0	1.595
ARABA/ÁLAVA	1	0	2	35	0	0	0	0	38
GIPUZKOA	100	56	233	152	0	19	0	0	560
BIZKAIA	12	24	179	351	350	81	0	0	997
LA RIOJA	5	38	44	38	54	9	0	2	190
CEUTA	3	29	68	93	436	14	0	0	643
MELILLA	7	48	83	58	606	14	0	0	816
<b>TOTAL ESTADO</b>	<b>1.103</b>	<b>2.612</b>	<b>12.351</b>	<b>16.778</b>	<b>41.612</b>	<b>3.564</b>	<b>36</b>	<b>275</b>	<b>78.331</b>

# PENSIÓN NO CONTRIBUTIVA DE INVALIDEZ

## EVOLUCIÓN INTERANUAL DE LAS SOLICITUDES CADUCADAS O DESISTIDAS

CC.AA. PROVINCIAS	2005		2006		2007		2008		2009		2010		2011	
	nº	% (1)	nº	% (1)	nº	% (1)	nº	% (1)	nº	% (1)	nº	% (1)	nº	% (1)
<b>ANDALUCÍA</b>	<b>708</b>	<b>22,15%</b>	<b>745</b>	<b>21,06%</b>	<b>674</b>	<b>23,68%</b>	<b>495</b>	<b>16,98%</b>	<b>464</b>	<b>14,19%</b>	<b>370</b>	<b>12,64%</b>	<b>199</b>	<b>6,65%</b>
ALMERÍA	0	0,00%	21	0,59%	22	0,77%	25	0,86%	22	0,67%	24	0,82%	33	1,10%
CÁDIZ	42	1,31%	78	2,20%	65	2,28%	38	1,30%	50	1,53%	31	1,06%	34	1,14%
CÓRDOBA	27	0,84%	40	1,13%	24	0,84%	29	0,99%	35	1,07%	6	0,20%	24	0,80%
GRANADA	48	1,50%	72	2,04%	70	2,46%	64	2,20%	55	1,68%	79	2,70%	16	0,53%
HUELVA	52	1,63%	23	0,65%	15	0,53%	33	1,13%	24	0,73%	9	0,31%	14	0,47%
JAÉN	28	0,88%	56	1,58%	25	0,88%	69	2,37%	40	1,22%	27	0,92%	14	0,47%
MÁLAGA	218	6,82%	301	8,51%	399	14,02%	237	8,13%	238	7,28%	194	6,63%	64	2,14%
SEVILLA	293	9,17%	154	4,35%	54	1,90%	0	0,00%	0	0,00%	0	0,00%	0	0,00%
<b>ARAGÓN</b>	<b>13</b>	<b>0,41%</b>	<b>28</b>	<b>0,79%</b>	<b>23</b>	<b>0,81%</b>	<b>21</b>	<b>0,72%</b>	<b>18</b>	<b>0,55%</b>	<b>26</b>	<b>0,89%</b>	<b>18</b>	<b>0,60%</b>
HUESCA	2	0,06%	2	0,06%	4	0,14%	1	0,03%	4	0,12%	9	0,31%	2	0,07%
TERUEL	0	0,00%	1	0,03%	2	0,07%	3	0,10%	4	0,12%	1	0,03%	0	0,00%
ZARAGOZA	11	0,34%	25	0,71%	17	0,60%	17	0,58%	10	0,31%	16	0,55%	16	0,53%
<b>ASTURIAS</b>	<b>99</b>	<b>3,10%</b>	<b>93</b>	<b>2,63%</b>	<b>53</b>	<b>1,86%</b>	<b>28</b>	<b>0,96%</b>	<b>71</b>	<b>2,17%</b>	<b>71</b>	<b>2,42%</b>	<b>58</b>	<b>1,94%</b>
<b>ILLES BALEARS</b>	<b>100</b>	<b>3,13%</b>	<b>96</b>	<b>2,71%</b>	<b>99</b>	<b>3,48%</b>	<b>119</b>	<b>4,08%</b>	<b>135</b>	<b>4,13%</b>	<b>118</b>	<b>4,03%</b>	<b>97</b>	<b>3,24%</b>
<b>CANARIAS</b>	<b>280</b>	<b>8,76%</b>	<b>648</b>	<b>18,32%</b>	<b>149</b>	<b>5,24%</b>	<b>150</b>	<b>5,15%</b>	<b>99</b>	<b>3,03%</b>	<b>141</b>	<b>4,82%</b>	<b>195</b>	<b>6,52%</b>
LAS PALMAS	93	2,91%	157	4,44%	61	2,14%	61	2,09%	24	0,73%	64	2,19%	107	3,58%
S.C. TENERIFE	187	5,85%	491	13,88%	88	3,09%	89	3,05%	75	2,29%	77	2,63%	88	2,94%
<b>CANTABRIA</b>	<b>12</b>	<b>0,38%</b>	<b>49</b>	<b>1,38%</b>	<b>11</b>	<b>0,39%</b>	<b>10</b>	<b>0,34%</b>	<b>1</b>	<b>0,03%</b>	<b>0</b>	<b>0,00%</b>	<b>0</b>	<b>0,00%</b>
<b>CASTILLA Y LEÓN</b>	<b>112</b>	<b>3,50%</b>	<b>121</b>	<b>3,42%</b>	<b>77</b>	<b>2,71%</b>	<b>74</b>	<b>2,54%</b>	<b>128</b>	<b>3,91%</b>	<b>91</b>	<b>3,11%</b>	<b>335</b>	<b>11,20%</b>
ÁVILA	26	0,81%	4	0,11%	2	0,07%	4	0,14%	5	0,15%	5	0,17%	3	0,10%
BURGOS	14	0,44%	25	0,71%	10	0,35%	3	0,10%	57	1,74%	18	0,61%	66	2,21%
LEÓN	12	0,38%	23	0,65%	20	0,70%	25	0,86%	23	0,70%	24	0,82%	14	0,47%
PALENCIA	4	0,13%	5	0,14%	8	0,28%	8	0,27%	6	0,18%	2	0,07%	4	0,13%
SALAMANCA	4	0,13%	10	0,28%	5	0,18%	12	0,41%	13	0,40%	10	0,34%	7	0,23%
SEGOVIA	9	0,28%	7	0,20%	7	0,25%	2	0,07%	10	0,31%	6	0,20%	16	0,53%
SORIA	0	0,00%	4	0,11%	3	0,11%	0	0,00%	1	0,03%	3	0,10%	1	0,03%
VALLADOLID	38	1,19%	39	1,10%	15	0,53%	12	0,41%	10	0,31%	17	0,58%	223	7,46%
ZAMORA	5	0,16%	4	0,11%	7	0,25%	8	0,27%	3	0,09%	6	0,20%	1	0,03%
<b>CASTILLA-LA MANCHA</b>	<b>53</b>	<b>1,66%</b>	<b>56</b>	<b>1,58%</b>	<b>33</b>	<b>1,16%</b>	<b>45</b>	<b>1,54%</b>	<b>128</b>	<b>3,91%</b>	<b>149</b>	<b>5,09%</b>	<b>118</b>	<b>3,95%</b>
ALBACETE	15	0,47%	15	0,42%	4	0,14%	5	0,17%	16	0,49%	19	0,65%	23	0,77%
CIUDAD REAL	13	0,41%	5	0,14%	14	0,49%	19	0,65%	36	1,10%	45	1,54%	40	1,34%
CUENCA	7	0,22%	5	0,14%	4	0,14%	5	0,17%	21	0,64%	13	0,44%	8	0,27%
GUADALAJARA	3	0,09%	10	0,28%	3	0,11%	13	0,45%	12	0,37%	10	0,34%	8	0,27%
TOLEDO	15	0,47%	21	0,59%	8	0,28%	3	0,10%	43	1,31%	62	2,12%	39	1,30%

CC.AA. PROVINCIAS	2005		2006		2007		2008		2009		2010		2011	
	nº	% (1)	nº	% (1)	nº	% (1)	nº	% (1)	nº	% (1)	nº	% (1)	nº	% (1)
CATALUNYA	730	22,84%	642	18,15%	576	20,24%	812	27,86%	887	27,12%	962	32,86%	1.008	33,70%
BARCELONA	593	18,55%	511	14,44%	412	14,48%	639	21,92%	687	21,00%	691	23,60%	723	24,17%
GIRONA	36	1,13%	29	0,82%	45	1,58%	51	1,75%	67	2,05%	82	2,80%	103	3,44%
LLEIDA	19	0,59%	28	0,79%	27	0,95%	24	0,82%	41	1,25%	39	1,33%	37	1,24%
TARRAGONA	82	2,57%	74	2,09%	92	3,23%	98	3,36%	92	2,81%	150	5,12%	145	4,85%
C. VALENCIANA	376	11,76%	309	8,73%	542	19,04%	451	15,47%	335	10,24%	358	12,23%	362	12,10%
ALICANTE	155	4,85%	123	3,48%	180	6,32%	168	5,76%	198	6,05%	185	6,32%	110	3,68%
CASTELLÓN	28	0,88%	69	1,95%	44	1,55%	44	1,51%	28	0,86%	31	1,06%	24	0,80%
VALENCIA	193	6,04%	117	3,31%	318	11,17%	239	8,20%	109	3,33%	142	4,85%	228	7,62%
EXTREMADURA	36	1,13%	65	1,84%	20	0,70%	24	0,82%	32	0,98%	34	1,16%	32	1,07%
BADAJOS	24	0,75%	47	1,33%	13	0,46%	15	0,51%	24	0,73%	24	0,82%	22	0,74%
CÁCERES	12	0,38%	18	0,51%	7	0,25%	9	0,31%	8	0,24%	10	0,34%	10	0,33%
GALICIA	127	3,97%	100	2,83%	83	2,92%	105	3,60%	85	2,60%	85	2,90%	73	2,44%
A CORUÑA	71	2,22%	39	1,10%	35	1,23%	67	2,30%	40	1,22%	28	0,96%	49	1,64%
LUGO	22	0,69%	11	0,31%	8	0,28%	12	0,41%	9	0,28%	13	0,44%	2	0,07%
OURENSE	19	0,59%	15	0,42%	20	0,70%	9	0,31%	12	0,37%	13	0,44%	2	0,07%
PONTEVEDRA	15	0,47%	35	0,99%	20	0,70%	17	0,58%	24	0,73%	31	1,06%	20	0,67%
MADRID	381	11,92%	338	9,55%	305	10,72%	351	12,04%	691	21,13%	355	12,12%	325	10,87%
MURCIA	109	3,41%	165	4,66%	131	4,60%	168	5,76%	133	4,07%	109	3,72%	100	3,34%
NAVARRA	1	0,03%	1	0,03%	4	0,14%	10	0,34%	6	0,18%	4	0,14%	5	0,17%
PAÍS VASCO	16	0,50%	39	1,10%	32	1,12%	19	0,65%	25	0,76%	26	0,89%	18	0,60%
ARABA/ÁLAVA	0	0,00%	0	0,00%	0	0,00%	0	0,00%	0	0,00%	0	0,00%	0	0,00%
GIPUZKOA	0	0,00%	0	0,00%	0	0,00%	0	0,00%	0	0,00%	0	0,00%	0	0,00%
BIZKAIA	16	0,50%	39	1,10%	32	1,12%	19	0,65%	25	0,76%	26	0,89%	18	0,60%
LA RIOJA	5	0,16%	4	0,11%	3	0,11%	4	0,14%	0	0,00%	0	0,00%	4	0,13%
CEUTA	30	0,94%	27	0,76%	17	0,60%	18	0,62%	24	0,73%	12	0,41%	29	0,97%
MELILLA	8	0,25%	12	0,34%	14	0,49%	11	0,38%	9	0,28%	17	0,58%	15	0,50%
<b>TOTAL ESTADO</b>	<b>3.196</b>	<b>100,00%</b>	<b>3.538</b>	<b>100,00%</b>	<b>2.846</b>	<b>100,00%</b>	<b>2.915</b>	<b>100,00%</b>	<b>3.271</b>	<b>100,00%</b>	<b>2.928</b>	<b>100,00%</b>	<b>2.991</b>	<b>100,00%</b>

(1) Calculado sobre el total de solicitudes presentadas en el año

## PENSIÓN NO CONTRIBUTIVA DE INVALIDEZ

## EVOLUCIÓN INTERANUAL DE LAS SOLICITUDES PENDIENTES

CC.AA. PROVINCIAS	2005		2006		2007		2008		2009		2010		2011	
	nº	% (1)	nº	% (1)	nº	% (1)	nº	% (1)	nº	% (1)	nº	% (1)	nº	% (1)
<b>ANDALUCÍA</b>	<b>3.353</b>	<b>25,90%</b>	<b>2.336</b>	<b>20,04%</b>	<b>2.376</b>	<b>20,60%</b>	<b>2.575</b>	<b>20,29%</b>	<b>3.109</b>	<b>23,10%</b>	<b>2.651</b>	<b>19,51%</b>	<b>3.068</b>	<b>23,98%</b>
ALMERÍA	107	0,83%	76	0,65%	64	0,55%	61	0,48%	48	0,36%	84	0,62%	58	0,45%
CÁDIZ	412	3,18%	352	3,02%	355	3,08%	370	2,92%	380	2,82%	492	3,62%	502	3,92%
CÓRDOBA	190	1,47%	126	1,08%	161	1,40%	144	1,13%	150	1,11%	175	1,29%	177	1,38%
GRANADA	333	2,57%	191	1,64%	239	2,07%	260	2,05%	220	1,63%	208	1,53%	216	1,69%
HUELVA	105	0,81%	32	0,27%	82	0,71%	94	0,74%	80	0,59%	82	0,60%	55	0,43%
JAÉN	73	0,56%	57	0,49%	42	0,36%	62	0,49%	52	0,39%	62	0,46%	114	0,89%
MÁLAGA	759	5,86%	580	4,98%	600	5,20%	473	3,73%	660	4,90%	416	3,06%	705	5,51%
SEVILLA	1.374	10,61%	922	7,91%	833	7,22%	1.111	8,75%	1.519	11,29%	1.132	8,33%	1.241	9,70%
<b>ARAGÓN</b>	<b>47</b>	<b>0,36%</b>	<b>53</b>	<b>0,45%</b>	<b>44</b>	<b>0,38%</b>	<b>42</b>	<b>0,33%</b>	<b>43</b>	<b>0,32%</b>	<b>55</b>	<b>0,40%</b>	<b>27</b>	<b>0,21%</b>
HUESCA	11	0,08%	7	0,06%	3	0,03%	16	0,13%	17	0,13%	12	0,09%	7	0,05%
TERUEL	3	0,02%	3	0,03%	5	0,04%	3	0,02%	1	0,01%	8	0,06%	5	0,04%
ZARAGOZA	33	0,25%	43	0,37%	36	0,31%	23	0,18%	25	0,19%	35	0,26%	15	0,12%
<b>ASTURIAS</b>	<b>271</b>	<b>2,09%</b>	<b>229</b>	<b>1,96%</b>	<b>226</b>	<b>1,96%</b>	<b>277</b>	<b>2,18%</b>	<b>357</b>	<b>2,65%</b>	<b>235</b>	<b>1,73%</b>	<b>208</b>	<b>1,63%</b>
<b>ILLES BALEARS</b>	<b>158</b>	<b>1,22%</b>	<b>130</b>	<b>1,12%</b>	<b>75</b>	<b>0,65%</b>	<b>70</b>	<b>0,55%</b>	<b>71</b>	<b>0,53%</b>	<b>72</b>	<b>0,53%</b>	<b>94</b>	<b>0,73%</b>
<b>CANARIAS</b>	<b>2.805</b>	<b>21,66%</b>	<b>2.879</b>	<b>24,70%</b>	<b>2.933</b>	<b>25,43%</b>	<b>3.093</b>	<b>24,37%</b>	<b>3.495</b>	<b>25,97%</b>	<b>3.591</b>	<b>26,42%</b>	<b>3.356</b>	<b>26,23%</b>
LAS PALMAS	919	7,10%	1.060	9,09%	1.116	9,68%	1.151	9,07%	1.530	11,37%	1.839	13,53%	1.833	14,33%
S.C. TENERIFE	1.886	14,57%	1.819	15,61%	1.817	15,75%	1.942	15,30%	1.965	14,60%	1.752	12,89%	1.523	11,90%
<b>CANTABRIA</b>	<b>152</b>	<b>1,17%</b>	<b>129</b>	<b>1,11%</b>	<b>77</b>	<b>0,67%</b>	<b>37</b>	<b>0,29%</b>	<b>9</b>	<b>0,07%</b>	<b>20</b>	<b>0,15%</b>	<b>26</b>	<b>0,20%</b>
<b>CASTILLA Y LEÓN</b>	<b>318</b>	<b>2,46%</b>	<b>246</b>	<b>2,11%</b>	<b>276</b>	<b>2,39%</b>	<b>412</b>	<b>3,25%</b>	<b>394</b>	<b>2,93%</b>	<b>424</b>	<b>3,12%</b>	<b>217</b>	<b>1,70%</b>
ÁVILA	7	0,05%	15	0,13%	20	0,17%	20	0,16%	6	0,04%	11	0,08%	4	0,03%
BURGOS	46	0,36%	26	0,22%	33	0,29%	82	0,65%	60	0,45%	70	0,52%	47	0,37%
LEÓN	66	0,51%	30	0,26%	42	0,36%	46	0,36%	52	0,39%	31	0,23%	39	0,30%
PALENCIA	9	0,07%	10	0,09%	10	0,09%	11	0,09%	11	0,08%	2	0,01%	22	0,17%
SALAMANCA	39	0,30%	49	0,42%	55	0,48%	56	0,44%	44	0,33%	42	0,31%	44	0,34%
SEGOVIA	21	0,16%	6	0,05%	7	0,06%	8	0,06%	12	0,09%	22	0,16%	15	0,12%
SORIA	7	0,05%	7	0,06%	6	0,05%	6	0,05%	4	0,03%	4	0,03%	1	0,01%
VALLADOLID	93	0,72%	79	0,68%	75	0,65%	138	1,09%	178	1,32%	207	1,52%	29	0,23%
ZAMORA	30	0,23%	24	0,21%	28	0,24%	45	0,35%	27	0,20%	35	0,26%	16	0,13%
<b>CASTILLA-LA MANCHA</b>	<b>465</b>	<b>3,59%</b>	<b>452</b>	<b>3,88%</b>	<b>541</b>	<b>4,69%</b>	<b>504</b>	<b>3,97%</b>	<b>604</b>	<b>4,49%</b>	<b>559</b>	<b>4,11%</b>	<b>385</b>	<b>3,01%</b>
ALBACETE	160	1,24%	182	1,56%	177	1,53%	127	1,00%	107	0,80%	116	0,85%	74	0,58%
CIUDAD REAL	55	0,42%	52	0,45%	88	0,76%	126	0,99%	164	1,22%	162	1,19%	71	0,55%
CUENCA	71	0,55%	59	0,51%	56	0,49%	56	0,44%	35	0,26%	27	0,20%	28	0,22%
GUADALAJARA	15	0,12%	15	0,13%	22	0,19%	33	0,26%	20	0,15%	18	0,13%	20	0,16%
TOLEDO	164	1,27%	144	1,24%	198	1,72%	162	1,28%	278	2,07%	236	1,74%	192	1,50%

CC.AA. PROVINCIAS	2005		2006		2007		2008		2009		2010		2011	
	nº	% (1)	nº	% (1)	nº	% (1)	nº	% (1)	nº	% (1)	nº	% (1)	nº	% (1)
CATALUNYA	1.205	9,31%	1.339	11,49%	1.708	14,81%	2.104	16,58%	2.390	17,76%	2.488	18,31%	2.510	19,62%
BARCELONA	947	7,31%	996	8,55%	1.292	11,20%	1.594	12,56%	1.743	12,95%	1.854	13,64%	1.939	15,15%
GIRONA	79	0,61%	119	1,02%	135	1,17%	185	1,46%	222	1,65%	275	2,02%	236	1,84%
LLEIDA	54	0,42%	60	0,51%	48	0,42%	85	0,67%	107	0,80%	66	0,49%	71	0,55%
TARRAGONA	125	0,97%	164	1,41%	233	2,02%	240	1,89%	318	2,36%	293	2,16%	264	2,06%
<b>C. VALENCIANA</b>	<b>1.957</b>	<b>15,11%</b>	<b>1.680</b>	<b>14,41%</b>	<b>1.483</b>	<b>12,86%</b>	<b>1.574</b>	<b>12,40%</b>	<b>1.382</b>	<b>10,27%</b>	<b>1.522</b>	<b>11,20%</b>	<b>1.065</b>	<b>8,32%</b>
ALICANTE	879	6,79%	763	6,55%	718	6,23%	811	6,39%	556	4,13%	663	4,88%	614	4,80%
CASTELLÓN	211	1,63%	210	1,80%	157	1,36%	136	1,07%	74	0,55%	89	0,65%	71	0,55%
VALENCIA	867	6,70%	707	6,07%	608	5,27%	627	4,94%	752	5,59%	770	5,67%	380	2,97%
EXTREMADURA	28	0,22%	34	0,29%	30	0,26%	54	0,43%	36	0,27%	14	0,10%	18	0,14%
BADAJOS	15	0,12%	15	0,13%	2	0,02%	36	0,28%	14	0,10%	12	0,09%	1	0,01%
CÁCERES	13	0,10%	19	0,16%	28	0,24%	18	0,14%	22	0,16%	2	0,01%	17	0,13%
GALICIA	692	5,34%	651	5,59%	522	4,53%	703	5,54%	654	4,86%	411	3,02%	424	3,31%
A CORUÑA	361	2,79%	394	3,38%	307	2,66%	333	2,62%	311	2,31%	281	2,07%	251	1,96%
LUGO	22	0,17%	20	0,17%	19	0,16%	30	0,24%	26	0,19%	10	0,07%	28	0,22%
OURENSE	126	0,97%	118	1,01%	148	1,28%	138	1,09%	117	0,87%	111	0,82%	96	0,75%
PONTEVEDRA	183	1,41%	119	1,02%	48	0,42%	202	1,59%	200	1,49%	9	0,07%	49	0,38%
MADRID	618	4,77%	766	6,57%	557	4,83%	517	4,07%	193	1,43%	791	5,82%	790	6,17%
MURCIA	559	4,32%	413	3,54%	390	3,38%	502	3,96%	533	3,96%	539	3,97%	446	3,49%
NAVARRA	12	0,09%	14	0,12%	22	0,19%	9	0,07%	11	0,08%	30	0,22%	16	0,13%
PAÍS VASCO	163	1,26%	181	1,55%	153	1,33%	114	0,90%	65	0,48%	90	0,66%	72	0,56%
ARABA/ÁLAVA	1	0,01%	11	0,09%	12	0,10%	1	0,01%	4	0,03%	2	0,01%	5	0,04%
GIPUZKOA	33	0,25%	15	0,13%	24	0,21%	1	0,01%	9	0,07%	3	0,02%	1	0,01%
BIZKAIA	129	1,00%	155	1,33%	117	1,01%	112	0,88%	52	0,39%	85	0,63%	66	0,52%
LA RIOJA	36	0,28%	17	0,15%	20	0,17%	13	0,10%	12	0,09%	8	0,06%	10	0,08%
CEUTA	62	0,48%	69	0,59%	49	0,42%	47	0,37%	47	0,35%	36	0,26%	28	0,22%
MELILLA	47	0,36%	37	0,32%	51	0,44%	45	0,35%	53	0,39%	55	0,40%	35	0,27%
<b>TOTAL ESTADO</b>	<b>12.948</b>	<b>100,00%</b>	<b>11.655</b>	<b>100,00%</b>	<b>11.533</b>	<b>100,00%</b>	<b>12.692</b>	<b>100,00%</b>	<b>13.458</b>	<b>100,00%</b>	<b>13.591</b>	<b>100,00%</b>	<b>12.795</b>	<b>100,00%</b>

(1) Calculado sobre el total de solicitudes presentadas en el año

# PENSIÓN NO CONTRIBUTIVA DE INVALIDEZ

## EVOLUCIÓN INTERANUAL COEFICIENTE DE COBERTURA

CC.AA. PROVINCIAS	2005 % (1)	2006 % (1)	2007 % (1)	2008 % (1)	2009 % (1)	2010 % (1)	2011 % (1)
<b>ANDALUCÍA</b>	<b>102,41%</b>	<b>114,40%</b>	<b>99,41%</b>	<b>96,88%</b>	<b>92,01%</b>	<b>107,71%</b>	<b>92,92%</b>
ALMERÍA	100,83%	108,81%	104,30%	100,81%	103,13%	90,48%	107,62%
CÁDIZ	96,17%	104,27%	99,72%	98,39%	98,89%	88,89%	98,80%
CÓRDOBA	87,09%	114,99%	92,44%	103,66%	98,79%	94,59%	99,56%
GRANADA	95,97%	126,20%	91,56%	96,07%	106,69%	102,23%	98,55%
HUELVA	98,71%	114,75%	89,34%	97,59%	102,76%	99,51%	106,00%
JAÉN	103,72%	104,34%	104,32%	94,13%	102,75%	96,76%	82,43%
MÁLAGA	125,52%	110,15%	99,04%	107,82%	89,25%	117,55%	79,09%
SEVILLA	97,22%	126,43%	106,08%	82,72%	75,51%	126,82%	93,10%
<b>ARAGÓN</b>	<b>109,98%</b>	<b>98,71%</b>	<b>102,62%</b>	<b>100,60%</b>	<b>99,71%</b>	<b>96,88%</b>	<b>109,12%</b>
HUESCA	95,52%	107,27%	105,13%	81,43%	98,96%	106,67%	109,62%
TERUEL	97,14%	100,00%	88,24%	106,90%	109,09%	75,86%	112,00%
ZARAGOZA	114,04%	97,40%	102,81%	105,49%	99,12%	96,44%	108,70%
<b>ASTURIAS</b>	<b>122,53%</b>	<b>105,69%</b>	<b>100,49%</b>	<b>90,74%</b>	<b>86,06%</b>	<b>120,85%</b>	<b>104,97%</b>
<b>ILLES BALEARS</b>	<b>116,07%</b>	<b>105,70%</b>	<b>109,72%</b>	<b>100,85%</b>	<b>99,85%</b>	<b>99,85%</b>	<b>96,72%</b>
<b>CANARIAS</b>	<b>72,18%</b>	<b>97,89%</b>	<b>98,12%</b>	<b>94,26%</b>	<b>85,35%</b>	<b>96,44%</b>	<b>108,18%</b>
LAS PALMAS	89,52%	90,76%	95,00%	96,61%	65,48%	72,75%	100,49%
S.C. TENERIFE	63,13%	103,39%	100,11%	92,88%	98,60%	113,66%	114,01%
<b>CANTABRIA</b>	<b>105,60%</b>	<b>104,35%</b>	<b>113,20%</b>	<b>110,28%</b>	<b>107,05%</b>	<b>97,06%</b>	<b>98,48%</b>
<b>CASTILLA Y LEÓN</b>	<b>94,04%</b>	<b>106,02%</b>	<b>97,01%</b>	<b>88,53%</b>	<b>101,48%</b>	<b>97,34%</b>	<b>119,29%</b>
ÁVILA	99,17%	89,87%	92,54%	100,00%	116,87%	93,75%	110,14%
BURGOS	105,00%	109,30%	95,39%	77,73%	108,03%	95,17%	109,87%
LEÓN	91,70%	120,57%	93,94%	97,58%	96,91%	111,41%	95,18%
PALENCIA	98,17%	98,84%	100,00%	98,70%	100,00%	112,86%	78,72%
SALAMANCA	102,08%	94,59%	96,27%	99,49%	106,32%	101,32%	98,76%
SEGOVIA	79,76%	125,86%	97,44%	97,83%	89,47%	79,59%	112,73%
SORIA	96,00%	100,00%	103,85%	100,00%	106,67%	100,00%	115,79%
VALLADOLID	83,77%	105,58%	102,08%	75,29%	82,14%	88,31%	205,33%
ZAMORA	94,01%	105,56%	96,23%	87,31%	115,13%	93,16%	117,76%
<b>CASTILLA-LA MANCHA</b>	<b>96,53%</b>	<b>101,00%</b>	<b>92,53%</b>	<b>102,90%</b>	<b>93,98%</b>	<b>102,80%</b>	<b>112,63%</b>
ALBACETE	103,54%	93,77%	101,91%	116,08%	105,49%	97,57%	113,42%
CIUDAD REAL	94,55%	100,97%	87,14%	89,62%	90,00%	100,48%	125,49%
CUENCA	103,54%	106,06%	101,60%	100,00%	108,17%	103,01%	99,58%
GUADALAJARA	91,25%	100,00%	94,21%	90,60%	109,03%	101,56%	98,32%
TOLEDO	89,02%	106,01%	84,12%	113,19%	77,52%	109,84%	112,46%

CC.AA. PROVINCIAS	2005 % (1)	2006 % (1)	2007 % (1)	2008 % (1)	2009 % (1)	2010 % (1)	2011 % (1)
CATALUNYA	105,69%	96,85%	91,04%	91,03%	94,12%	97,80%	99,54%
BARCELONA	105,78%	98,50%	90,65%	91,01%	95,81%	96,64%	97,66%
GIRONA	102,81%	85,40%	94,05%	85,92%	90,98%	86,98%	109,63%
LLEIDA	105,68%	96,95%	107,74%	81,50%	90,35%	126,62%	97,08%
TARRAGONA	106,64%	92,23%	86,96%	98,59%	88,24%	104,32%	105,11%
COMUNIDAD VALENCIANA	83,54%	108,27%	106,57%	97,24%	105,79%	95,76%	115,22%
ALICANTE	91,09%	110,73%	104,34%	91,84%	123,50%	91,17%	105,15%
CASTELLÓN	83,85%	100,32%	120,15%	106,07%	116,76%	95,92%	104,89%
VALENCIA	79,95%	108,16%	105,83%	98,95%	93,28%	98,95%	123,17%
EXTREMADURA	100,76%	99,00%	101,00%	95,56%	103,01%	104,31%	99,25%
BADAJOS	96,93%	100,00%	105,42%	89,57%	105,33%	100,53%	102,93%
CÁCERES	107,59%	97,32%	94,44%	104,67%	97,84%	114,71%	90,51%
GALICIA	96,15%	101,65%	105,55%	92,19%	102,17%	113,05%	99,34%
A CORUÑA	95,63%	96,38%	110,27%	96,92%	102,63%	104,46%	104,46%
LUGO	104,13%	101,02%	100,64%	94,02%	102,30%	110,74%	89,60%
OURENSE	92,42%	102,05%	92,02%	102,87%	106,67%	101,90%	105,64%
PONTEVEDRA	96,29%	106,46%	107,52%	83,63%	100,21%	126,31%	95,41%
MADRID	111,57%	93,20%	111,48%	102,03%	115,88%	78,16%	100,04%
MURCIA	103,99%	112,45%	101,98%	91,26%	97,89%	99,51%	107,75%
NAVARRA	109,35%	98,28%	92,59%	110,74%	98,45%	85,16%	114,14%
PAÍS VASCO	102,35%	98,26%	102,96%	104,53%	104,36%	97,44%	101,96%
ARABA/ÁLAVA	101,18%	89,90%	98,86%	112,79%	96,74%	102,60%	96,77%
GIPUZKOA	102,12%	104,49%	97,57%	107,01%	98,32%	101,47%	100,47%
BIZKAIA	102,71%	95,14%	107,79%	101,12%	110,81%	93,25%	104,75%
LA RIOJA	86,72%	119,00%	96,51%	107,14%	101,05%	103,60%	97,70%
CEUTA	99,04%	96,50%	110,70%	101,04%	100,00%	107,38%	105,19%
MELILLA	92,44%	103,83%	92,67%	102,62%	96,31%	99,12%	109,22%
<b>TOTAL ESTADO</b>	<b>96,67%</b>	<b>104,17%</b>	<b>100,43%</b>	<b>95,98%</b>	<b>97,50%</b>	<b>99,54%</b>	<b>102,81%</b>

(1) Este coeficiente se establece a partir del cociente entre los expedientes resueltos y la solicitudes presentadas



## PENSIÓN NO CONTRIBUTIVA DE INVALIDEZ

## EVOLUCIÓN INTERANUAL COEFICIENTE DE RECONOCIMIENTO

CC.AA. PROVINCIAS	2005 % (1)	2006 % (1)	2007 % (1)	2008 % (1)	2009 % (1)	2010 % (1)	2011 % (1)
<b>ANDALUCÍA</b>	<b>49,78%</b>	<b>46,64%</b>	<b>47,35%</b>	<b>48,78%</b>	<b>49,47%</b>	<b>50,06%</b>	<b>55,94%</b>
ALMERÍA	52,20%	48,30%	61,17%	58,33%	63,64%	59,36%	61,04%
CÁDIZ	65,89%	69,13%	66,73%	70,88%	65,13%	73,77%	73,09%
CÓRDOBA	65,10%	57,23%	61,92%	65,07%	62,09%	67,73%	66,30%
GRANADA	58,57%	55,26%	54,70%	53,41%	47,18%	53,27%	56,43%
HUELVA	49,91%	54,40%	56,09%	54,12%	61,80%	63,24%	67,30%
JAÉN	62,31%	55,32%	66,85%	56,39%	54,96%	57,19%	61,48%
MÁLAGA	39,83%	39,24%	37,12%	36,78%	38,79%	43,15%	52,15%
SEVILLA	36,90%	29,05%	31,64%	35,24%	36,25%	33,61%	39,90%
<b>ARAGÓN</b>	<b>66,53%</b>	<b>67,90%</b>	<b>64,87%</b>	<b>60,95%</b>	<b>62,79%</b>	<b>59,52%</b>	<b>67,16%</b>
HUESCA	71,88%	69,49%	54,88%	63,16%	68,42%	56,25%	64,91%
TERUEL	73,53%	68,00%	66,67%	61,29%	54,17%	72,73%	71,43%
ZARAGOZA	65,08%	67,65%	67,97%	60,40%	61,33%	59,41%	67,20%
<b>ASTURIAS</b>	<b>53,93%</b>	<b>48,72%</b>	<b>55,88%</b>	<b>52,00%</b>	<b>47,37%</b>	<b>53,04%</b>	<b>59,12%</b>
<b>ILLES BALEARS</b>	<b>42,56%</b>	<b>46,82%</b>	<b>52,01%</b>	<b>46,78%</b>	<b>45,41%</b>	<b>49,55%</b>	<b>49,69%</b>
<b>CANARIAS</b>	<b>45,82%</b>	<b>43,66%</b>	<b>58,27%</b>	<b>55,16%</b>	<b>50,85%</b>	<b>48,13%</b>	<b>50,66%</b>
LAS PALMAS	37,66%	38,19%	47,04%	47,94%	45,76%	50,67%	43,36%
S.C. TENERIFE	51,87%	47,36%	65,12%	59,57%	53,11%	46,95%	55,53%
<b>CANTABRIA</b>	<b>63,06%</b>	<b>61,41%</b>	<b>63,00%</b>	<b>69,23%</b>	<b>76,71%</b>	<b>77,41%</b>	<b>75,58%</b>
<b>CASTILLA Y LEÓN</b>	<b>69,25%</b>	<b>66,88%</b>	<b>66,26%</b>	<b>65,90%</b>	<b>64,70%</b>	<b>63,69%</b>	<b>53,52%</b>
ÁVILA	64,17%	66,20%	62,90%	69,23%	73,20%	72,00%	71,05%
BURGOS	68,25%	65,11%	63,45%	66,08%	56,76%	65,99%	51,56%
LEÓN	69,29%	68,72%	63,44%	59,01%	60,11%	52,20%	65,19%
PALENCIA	80,37%	75,29%	73,77%	56,58%	61,76%	79,75%	77,03%
SALAMANCA	71,43%	66,29%	68,39%	57,95%	66,83%	60,78%	63,52%
SEGOVIA	68,66%	68,49%	60,53%	60,00%	52,94%	56,41%	54,84%
SORIA	70,83%	79,49%	77,78%	85,71%	81,25%	50,00%	77,27%
VALLADOLID	65,12%	65,66%	70,92%	77,08%	72,28%	68,04%	29,68%
ZAMORA	70,06%	59,65%	59,80%	71,79%	69,34%	64,22%	66,67%
<b>CASTILLA-LA MANCHA</b>	<b>61,68%</b>	<b>57,88%</b>	<b>60,07%</b>	<b>58,11%</b>	<b>56,50%</b>	<b>57,87%</b>	<b>60,57%</b>
ALBACETE	49,51%	53,47%	55,43%	50,97%	53,65%	57,73%	55,21%
CIUDAD REAL	61,86%	63,14%	60,25%	56,10%	58,77%	64,27%	68,08%
CUENCA	69,76%	58,57%	62,83%	53,59%	57,55%	55,11%	54,47%
GUADALAJARA	71,23%	64,49%	66,67%	58,49%	56,69%	52,31%	59,83%
TOLEDO	68,77%	54,96%	59,79%	71,52%	56,50%	55,44%	60,71%

CC.AA. PROVINCIAS	2005 % (1)	2006 % (1)	2007 % (1)	2008 % (1)	2009 % (1)	2010 % (1)	2011 % (1)
CATALUNYA	45,26%	45,04%	41,10%	41,57%	38,69%	36,90%	41,79%
BARCELONA	44,41%	43,40%	41,58%	40,42%	35,77%	34,78%	40,30%
GIRONA	44,14%	48,29%	32,02%	41,97%	46,92%	45,20%	44,82%
LLEIDA	53,76%	52,36%	45,51%	54,60%	49,03%	47,69%	53,01%
TARRAGONA	48,96%	51,84%	41,52%	44,20%	46,84%	39,74%	45,30%
COMUNIDAD VALENCIANA	46,18%	46,11%	44,71%	46,87%	52,94%	54,60%	51,07%
ALICANTE	41,39%	38,35%	42,74%	38,87%	39,78%	45,61%	50,55%
CASTELLÓN	54,43%	47,74%	49,37%	57,77%	62,27%	64,59%	74,61%
VALENCIA	47,39%	50,26%	45,08%	49,30%	60,77%	58,37%	46,94%
EXTREMADURA	73,57%	64,86%	67,24%	74,61%	69,97%	66,04%	60,68%
BADAJOS	71,78%	60,70%	60,47%	75,00%	68,05%	64,46%	56,74%
CÁCERES	76,47%	72,02%	78,43%	74,11%	74,59%	69,87%	71,33%
GALICIA	55,42%	57,43%	56,14%	55,64%	54,42%	52,68%	55,33%
A CORUÑA	54,16%	59,27%	54,71%	52,32%	53,38%	57,69%	54,99%
LUGO	64,68%	68,34%	57,59%	67,05%	62,36%	59,39%	64,52%
OURENSE	51,37%	54,77%	50,00%	48,75%	52,98%	47,98%	51,96%
PONTEVEDRA	55,92%	54,84%	59,31%	59,72%	54,38%	49,29%	55,05%
MADRID	61,30%	60,20%	61,33%	60,62%	49,83%	55,19%	59,34%
MURCIA	42,17%	49,05%	49,87%	43,42%	45,86%	46,32%	41,92%
NAVARRA	82,05%	70,18%	62,00%	69,40%	73,23%	66,97%	64,60%
PAÍS VASCO	71,96%	72,86%	75,69%	72,97%	74,08%	76,00%	78,53%
ARABA/ÁLAVA	88,37%	96,63%	89,66%	95,88%	97,75%	96,20%	92,22%
GIPUZKOA	75,91%	79,00%	78,45%	80,34%	82,73%	82,41%	81,73%
BIZKAIA	66,42%	63,65%	71,48%	62,31%	64,07%	66,67%	72,32%
LA RIOJA	70,27%	84,87%	59,04%	68,57%	63,54%	68,70%	75,29%
CEUTA	39,61%	45,60%	34,78%	38,97%	37,50%	38,13%	37,04%
MELILLA	41,83%	44,65%	38,98%	37,02%	49,28%	39,38%	44,30%
<b>TOTAL ESTADO</b>	<b>52,52%</b>	<b>51,07%</b>	<b>52,30%</b>	<b>52,13%</b>	<b>51,45%</b>	<b>51,44%</b>	<b>53,25%</b>

(1) Este coeficiente se establece a partir del cociente entre los expedientes resueltos y la solicitudes RESUELTAS

## PENSIÓN NO CONTRIBUTIVA DE INVALIDEZ

## EVOLUCIÓN INTERANUAL COEFICIENTE DE GESTIÓN

CC.AA. PROVINCIAS	2005 % (1)	2006 % (1)	2007 % (1)	2008 % (1)	2009 % (1)	2010 % (1)	2011 % (1)
<b>ANDALUCÍA</b>	<b>170</b>	<b>119</b>	<b>127</b>	<b>146</b>	<b>167</b>	<b>161</b>	<b>188</b>
ALMERÍA	107	78	83	60	42	80	61
CÁDIZ	107	90	119	143	152	176	216
CÓRDOBA	112	106	125	112	109	136	141
GRANADA	201	127	151	175	132	139	141
HUELVA	69	23	63	68	57	72	44
JAÉN	70	56	44	65	52	72	139
MÁLAGA	190	118	104	105	137	108	184
SEVILLA	275	194	205	249	328	282	283
<b>ARAGÓN</b>	<b>38</b>	<b>41</b>	<b>46</b>	<b>45</b>	<b>45</b>	<b>51</b>	<b>32</b>
HUESCA	59	46	14	82	64	58	48
TERUEL	31	43	106	37	16	99	72
ZARAGOZA	34	40	52	35	40	45	23
<b>ASTURIAS</b>	<b>122</b>	<b>112</b>	<b>132</b>	<b>181</b>	<b>224</b>	<b>145</b>	<b>138</b>
<b>ILLES BALEARS</b>	<b>169</b>	<b>95</b>	<b>48</b>	<b>43</b>	<b>37</b>	<b>39</b>	<b>51</b>
<b>CANARIAS</b>	<b>230</b>	<b>296</b>	<b>369</b>	<b>400</b>	<b>459</b>	<b>480</b>	<b>421</b>
LAS PALMAS	220	250	358	402	502	584	533
S.C. TENERIFE	235	331	375	398	430	405	335
<b>CANTABRIA</b>	<b>114</b>	<b>88</b>	<b>70</b>	<b>34</b>	<b>8</b>	<b>19</b>	<b>24</b>
<b>CASTILLA Y LEÓN</b>	<b>76</b>	<b>74</b>	<b>99</b>	<b>125</b>	<b>116</b>	<b>136</b>	<b>73</b>
ÁVILA	21	68	107	111	26	50	21
BURGOS	92	44	78	134	79	122	73
LEÓN	86	62	76	100	96	61	85
PALENCIA	30	42	59	51	58	10	84
SALAMANCA	59	95	123	103	83	100	98
SEGOVIA	90	37	65	63	114	162	98
SORIA	101	65	83	77	48	72	19
VALLADOLID	109	113	141	195	286	300	62
ZAMORA	65	80	95	121	82	108	54
<b>CASTILLA-LA MANCHA</b>	<b>118</b>	<b>125</b>	<b>164</b>	<b>142</b>	<b>131</b>	<b>125</b>	<b>101</b>
ALBACETE	145	186	243	147	106	113	85
CIUDAD REAL	60	61	113	124	155	141	72
CUENCA	129	107	107	96	49	37	43
GUADALAJARA	68	50	65	102	50	51	61
TOLEDO	144	156	210	214	194	199	196

CC.AA. PROVINCIAS	2005 % (1)	2006 % (1)	2007 % (1)	2008 % (1)	2009 % (1)	2010 % (1)	2011 % (1)
CATALUNYA	101	113	149	172	177	201	189
BARCELONA	100	109	147	171	176	202	192
GIRONA	114	156	181	188	195	243	210
LLEIDA	110	110	111	153	169	154	149
TARRAGONA	100	118	159	173	173	182	168
COMUNIDAD VALENCIANA	174	180	178	172	150	166	128
ALICANTE	271	254	249	256	184	197	232
CASTELLÓN	195	245	215	142	72	87	69
VALENCIA	125	130	129	124	145	161	81
EXTREMADURA	15	20	27	36	22	10	12
BADAJOS	13	14	3	40	12	12	1
CÁCERES	20	31	62	30	43	5	39
GALICIA	86	94	81	109	104	79	77
A CORUÑA	114	156	130	142	134	151	134
LUGO	33	37	44	59	54	24	58
OURENSE	115	109	142	142	134	127	130
PONTEVEDRA	60	43	18	77	77	4	20
MADRID	103	127	110	94	34	104	126
MURCIA	158	127	121	141	131	158	134
NAVARRA	40	43	73	27	31	84	58
PAÍS VASCO	60	63	58	48	21	33	28
ARABA/ÁLAVA	4	40	49	4	16	9	19
GIPUZKOA	31	13	23	1	7	3	1
BIZKAIA	90	104	86	90	34	63	59
LA RIOJA	101	61	84	48	45	26	41
CEUTA	107	124	94	88	92	87	65
MELILLA	75	51	96	71	88	87	58
<b>TOTAL ESTADO</b>	<b>139</b>	<b>135</b>	<b>148</b>	<b>159</b>	<b>158</b>	<b>168</b>	<b>162</b>

(1) Este coeficiente se establece a partir del cociente entre los expedientes resueltos y la solicitudes RESUELTAS

# PENSIÓN NO CONTRIBUTIVA DE INVALIDEZ

## EVOLUCIÓN INTERANUAL DE LAS RECLAMACIONES

CC.AA. Y/O PROVINCIAS	RECLAMACIONES PRESENTADAS							RECLAMACIONES ESTIMADAS							RECLAMACIONES DESESTIMADAS						
	2005	2006	2007	2008	2009	2010	2011	2005	2006	2007	2008	2009	2010	2011	2005	2006	2007	2008	2009	2010	2011
<b>ANDALUCÍA</b>	1.664	1.611	1.301	1.241	1.227	879	723	606	737	618	609	591	312	256	1.049	882	696	580	604	553	501
ALMERÍA	172	182	158	145	159	50	58	138	148	139	124	138	36	30	32	27	19	21	21	15	31
CÁDIZ	41	157	158	87	105	81	75	24	60	64	32	47	30	21	17	89	99	51	61	50	51
CÓRDOBA	48	65	87	72	52	67	46	20	31	39	34	24	27	19	23	29	51	37	29	29	35
GRANADA	177	197	119	221	231	74	86	110	132	67	133	169	18	25	71	65	63	67	84	47	56
HUELVA	44	92	44	96	45	36	38	31	65	19	62	22	6	20	16	29	26	33	21	22	27
JAÉN	67	54	40	45	41	30	30	43	39	28	33	22	11	21	30	17	14	13	19	17	11
MÁLAGA	753	410	385	366	274	260	142	136	65	116	105	51	92	35	566	394	205	241	200	223	123
SEVILLA	362	454	310	209	320	281	248	104	197	146	86	118	92	85	294	232	219	117	169	150	167
<b>ARAGÓN</b>	51	36	29	36	26	40	17	18	16	7	10	17	18	7	29	23	23	25	9	22	10
HUESCA	14	5	9	5	13	5	3	10	3	2	2	11	2	2	4	2	7	3	2	3	1
TERUEL	3	1	0	0	0	0	0	1	1	0	0	0	0	0	2	0	0	0	0	0	0
ZARAGOZA	34	30	20	31	13	35	14	7	12	5	8	6	16	5	23	21	16	22	7	19	9
<b>ASTURIAS</b>	114	78	72	80	81	94	66	9	21	21	17	6	7	12	84	57	85	62	67	54	70
<b>ILLES BALEARS</b>	32	99	74	84	94	109	117	18	45	48	34	41	46	53	16	41	38	41	53	73	60
<b>CANARIAS</b>	466	376	302	296	265	268	269	77	115	96	86	64	88	58	255	324	263	260	202	231	206
LAS PALMAS	261	228	174	138	99	134	132	46	61	53	49	22	45	31	175	206	135	131	71	120	83
S.C. TENERIFE	205	148	128	158	166	134	137	31	54	43	37	42	43	27	80	118	128	129	131	111	123
<b>CANTABRIA</b>	5	22	16	5	9	27	12	1	0	2	0	3	5	1	11	20	10	6	14	21	12
<b>CASTILLA Y LEÓN</b>	133	160	148	135	144	119	116	39	81	53	48	53	63	46	105	92	95	75	78	59	67
ÁVILA	4	6	2	2	8	6	6	3	2	0	0	0	3	1	1	4	2	2	5	6	4
BURGOS	20	12	15	6	14	9	12	4	3	11	6	3	3	2	7	10	13	2	9	9	2
LEÓN	26	35	38	30	29	22	16	14	11	13	9	14	7	7	49	25	24	22	20	14	6
PALENCIA	4	7	10	5	8	1	9	3	2	4	3	2	1	2	0	6	4	4	5	1	7
SALAMANCA	14	63	14	18	11	15	25	3	51	9	6	4	10	14	11	12	5	12	7	5	11
SEGOVIA	3	1	1	7	2	2	1	0	1	0	5	2	2	0	3	0	1	2	0	0	1
SORIA	6	5	4	2	1	1	1	0	2	1	0	0	0	1	2	6	4	2	1	0	1
VALLADOLID	33	22	46	50	42	35	31	0	6	5	13	18	25	15	22	24	32	25	13	3	26
ZAMORA	23	9	18	15	29	28	15	12	3	10	6	10	12	4	10	5	10	4	18	21	9
<b>CASTILLA-LA MANCHA</b>	262	267	173	146	176	207	177	93	109	71	61	66	72	84	165	154	98	99	124	143	100
ALBACETE	97	76	39	43	58	52	55	33	27	13	14	19	18	31	57	50	29	28	41	39	27
CIUDAD REAL	79	82	64	54	54	71	67	15	48	24	24	24	30	24	54	39	31	32	35	45	43
CUENCA	16	30	14	13	31	27	28	7	10	4	2	11	12	15	17	20	10	10	19	16	14
GUADALAJARA	14	22	21	12	20	20	13	9	9	11	6	9	8	8	6	11	12	6	10	11	7
TOLEDO	56	57	35	24	13	37	14	29	15	19	15	3	4	6	31	34	16	23	19	32	9

CC.AA. Y/O PROVINCIAS	RECLAMACIONES PRESENTADAS							RECLAMACIONES ESTIMADAS							RECLAMACIONES DESESTIMADAS						
	2005	2006	2007	2008	2009	2010	2011	2005	2006	2007	2008	2009	2010	2011	2005	2006	2007	2008	2009	2010	2011
CATALUNYA	943	759	980	1.123	1.364	935	831	594	399	423	460	742	602	443	565	443	490	475	608	493	411
BARCELONA	760	609	770	846	1.073	708	603	444	321	322	335	550	429	303	458	376	389	388	496	407	307
GIRONA	44	39	53	66	72	56	43	32	26	23	23	52	44	30	22	14	28	14	31	19	21
LLEIDA	32	39	37	48	60	42	40	27	14	23	28	33	33	28	15	20	15	16	24	14	18
TARRAGONA	107	72	120	163	159	129	145	91	38	55	74	107	96	82	70	33	58	57	57	53	65
C. VALENCIANA	414	516	389	455	442	378	397	83	108	133	176	161	127	121	268	318	311	344	283	260	331
ALICANTE	154	215	165	185	182	175	149	36	36	57	82	81	47	55	108	116	121	162	105	99	141
CASTELLÓN	15	19	16	22	23	22	13	10	14	4	14	15	13	11	5	5	10	9	8	10	2
VALENCIA	245	282	208	248	237	181	235	37	58	72	80	65	67	55	155	197	180	173	170	151	188
EXTREMADURA	572	295	225	170	112	159	88	284	144	89	25	26	152	30	484	79	51	21	31	321	67
BADAJOS	286	216	169	121	79	111	63	151	105	66	19	17	117	22	228	65	39	17	19	231	36
CÁCERES	286	79	56	49	33	48	25	133	39	23	6	9	35	8	256	14	12	4	12	90	31
GALICIA	589	459	449	411	382	306	247	223	166	138	158	141	140	99	339	289	237	279	221	233	177
A CORUÑA	292	250	215	209	174	138	110	129	87	66	83	80	71	49	144	141	97	138	94	81	49
LUGO	47	17	12	7	16	11	11	6	1	1	4	0	2	3	43	17	10	4	10	15	7
OURENSE	47	49	59	53	60	47	40	8	21	10	6	22	10	9	29	38	52	43	43	37	31
PONTEVEDRA	203	143	163	142	132	110	86	80	57	61	65	39	57	38	123	93	78	94	74	100	90
MADRID	310	263	259	215	246	193	230	115	137	117	106	98	84	92	175	156	123	132	147	113	135
MURCIA	260	288	217	236	225	239	218	114	144	130	99	93	110	77	189	170	136	97	114	150	152
NAVARRA	9	5	9	9	9	10	5	5	2	5	3	1	7	1	4	3	4	6	8	3	4
PAÍS VASCO	51	58	73	58	69	57	61	14	30	24	17	32	21	23	44	59	36	53	37	34	40
ARABA/ÁLAVA	0	0	0	0	0	7	15	0	0	0	0	0	2	5	0	0	0	0	0	5	10
GIPUZKOA	0	0	0	0	0	0	0	0	0	0	0	0	0	0	0	0	0	0	0	0	0
BIZKAIA	51	58	73	58	69	50	46	14	30	24	17	32	19	18	44	59	36	53	37	29	30
LA RIOJA	11	3	26	8	18	15	8	2	2	7	5	12	2	4	9	2	6	13	6	9	12
CEUTA	33	27	35	33	36	14	23	13	8	7	12	18	4	14	22	20	28	21	19	12	8
MELILLA	30	50	51	67	55	37	76	7	13	13	15	15	13	11	26	41	36	47	43	25	66
<b>TOTAL ESTADO</b>	<b>5.949</b>	<b>5.372</b>	<b>4.828</b>	<b>4.808</b>	<b>4.980</b>	<b>4.086</b>	<b>3.681</b>	<b>2.315</b>	<b>2.277</b>	<b>2.002</b>	<b>1.941</b>	<b>2.180</b>	<b>1.873</b>	<b>1.432</b>	<b>3.839</b>	<b>3.173</b>	<b>2.766</b>	<b>2.636</b>	<b>2.668</b>	<b>2.809</b>	<b>2.429</b>

## PENSIÓN NO CONTRIBUTIVA DE INVALIDEZ

## REVISIONES ANUALES EFECTUADAS

CC.AA. Y/O PROVINCIAS	REVISIONES EFECTUADAS							EXTINCIÓN DERECHO							CAUSAS DE EXTINCIÓN ACUMULADAS					
	2005	2006	2007	2008	2009	2010	2011	2005	2006	2007	2008	2009	2010	2011	RESIDEN.	REC. ECONÓMICOS		FALLEC.	OTRAS	TOTAL
															LEGAL	PERSONAL	U.E.C.	PENS.	CAUSAS	CAUSAS
ANDALUCÍA	26.088	45.379	33.937	32.792	38.551	29.106	34.819	330	671	456	437	507	363	387	2	311	2.708	112	18	3.151
ALMERÍA	3.788	3.773	3.490	3.386	3.629	1.448	3.220	35	38	19	16	25	16	29	0	15	159	4	0	178
CÁDIZ	893	3.621	1.619	550	308	494	855	4	62	104	62	32	30	54	1	22	266	59	0	348
CÓRDOBA	4.372	4.531	4.472	4.286	4.497	4.573	4.395	33	25	48	36	25	11	35	0	16	186	0	11	213
GRANADA	5.449	5.257	4.926	5.126	5.150	3.435	4.864	43	41	32	51	36	17	37	0	33	208	15	1	257
HUELVA	4.147	4.116	4.073	3.969	3.944	3.602	3.892	50	46	45	32	40	28	41	1	42	230	9	0	282
JAÉN	3.336	3.428	3.384	3.410	3.367	2.553	3.259	35	54	41	36	42	74	65	0	69	278	0	0	347
MÁLAGA	2.784	12.073	11.973	12.064	12.141	12.123	12.094	104	183	167	204	198	164	122	0	99	1.012	25	6	1.142
SEVILLA	1.319	8.580	0	1	5.515	878	2.240	26	222	0	0	109	23	4	0	15	369	0	0	384
ARAGÓN	3.646	3.640	3.630	3.556	3.552	3.530	3.503	128	134	125	141	110	124	93	0	163	248	207	237	855
HUESCA	856	857	838	811	801	809	787	23	28	30	37	34	31	19	0	34	83	46	39	202
TERUEL	380	371	363	356	355	343	330	10	13	8	13	13	14	5	0	15	21	12	28	76
ZARAGOZA	2.410	2.412	2.429	2.389	2.396	2.378	2.386	95	93	87	91	63	79	69	0	114	144	149	170	577
ASTURIAS	4.890	4.879	4.373	4.467	5.346	4.987	5.355	41	45	58	65	66	63	51	0	42	287	3	57	389
ILLES BALEARS	1.731	1.398	2.536	1.054	908	1.647	592	63	98	55	54	35	72	24	9	47	114	44	187	401
CANARIAS	1.704	859	842	673	629	844	1.324	86	172	84	59	67	82	78	5	91	506	0	26	628
LAS PALMAS	990	313	200	0	100	120	816	20	116	18	0	9	13	13	0	26	163	0	0	189
S.C. TENERIFE	714	546	642	673	529	724	508	66	56	66	59	58	69	65	5	65	343	0	26	439
CANTABRIA	937	748	1.548	1.209	1.039	1.400	1.314	225	216	193	235	230	425	396	0	522	334	174	890	1.920
CASTILLA Y LEÓN	13.103	12.261	11.443	11.887	10.257	10.469	10.695	164	168	171	251	172	131	79	17	232	784	8	95	1.136
ÁVILA	1.260	1.156	909	805	103	40	15	48	14	18	13	14	6	2	0	18	96	0	1	115
BURGOS	1.574	1.559	1.572	1.679	1.536	1.523	1.477	28	19	18	29	22	15	12	16	29	85	0	13	143
LEÓN	3.278	3.269	3.293	3.162	3.036	2.953	2.914	19	34	50	62	41	40	17	0	36	199	0	28	263
PALENCIA	810	799	1.065	794	551	413	725	13	9	7	3	4	2	13	0	6	38	0	7	51
SALAMANCA	1.831	1.871	1.868	1.833	1.852	1.836	1.756	20	38	21	21	26	21	13	0	18	124	0	18	160
SEGOVIA	552	67	122	275	185	607	598	9	12	13	14	6	6	2	1	3	54	1	3	62
SORIA	281	279	261	257	241	240	231	1	11	1	6	3	3	2	0	2	18	6	1	27
VALLADOLID	2.219	2.235	2.268	1.820	1.774	2.065	2.068	17	18	32	93	46	28	13	0	111	124	1	11	247
ZAMORA	1.298	1.026	85	1.262	979	792	911	9	13	11	10	10	10	5	0	9	46	0	13	68
CASTILLA-LA MANCHA	9.750	9.586	8.917	8.409	4.210	6.869	5.827	300	249	192	173	116	121	150	444	129	505	112	111	1.301
ALBACETE	2.461	2.337	785	293	546	889	506	75	69	28	21	43	30	47	88	35	165	4	21	313
CIUDAD REAL	3.003	2.928	3.168	3.192	174	1.470	1.002	70	28	30	16	23	37	49	45	20	150	15	23	253
CUENCA	1.274	1.208	1.668	1.643	304	1.620	1.604	90	85	21	41	37	32	23	157	23	119	19	11	329
GUADALAJARA	496	584	624	595	545	650	627	15	15	11	10	9	17	13	12	15	39	1	23	90
TOLEDO	2.516	2.529	2.672	2.686	2.641	2.240	2.088	50	52	102	85	4	5	18	142	36	32	73	33	316

CC.AA. Y/O PROVINCIAS	REVISIONES EFECTUADAS							EXTINCIÓN DERECHO							CAUSAS DE EXTINCIÓN ACUMULADAS					
	2005	2006	2007	2008	2009	2010	2011	2005	2006	2007	2008	2009	2010	2011	RESIDEN. LEGAL	REC. ECONÓMICOS		FALLEC. PENS.	OTRAS CAUSAS	TOTAL CAUSAS
																PERSONAL	U.E.C.			
CATALUNYA	30.310	30.398	30.477	24.641	25.605	19.232	25.095	51	634	634	8.496	7.991	1.033	3.269	28	897	6.505	7	14.671	22.108
BARCELONA	22.558	22.685	22.677	18.555	19.261	13.083	18.694	24	480	480	6.179	5.980	0	2.204	28	628	3.755	7	10.929	15.347
GIRONA	1.907	1.885	1.930	1.528	1.587	1.600	1.701	23	38	38	591	524	178	189	0	51	591	0	939	1.581
LLEIDA	1.811	1.790	1.812	1.326	1.387	1.322	1.336	1	27	27	483	450	441	445	0	47	1.024	0	803	1.874
TARRAGONA	4.034	4.038	4.058	3.232	3.370	3.227	3.364	3	89	89	1.243	1.037	414	431	0	171	1.135	0	2.000	3.306
C. VALENCIANA	4.011	2.228	3.782	2.305	2.542	6.781	2.733	597	92	316	59	106	603	979	1	469	1.968	277	37	2.752
ALICANTE	839	0	1.491	0	304	2.007	811	156	0	247	0	38	43	303	1	219	378	189	0	787
CASTELLÓN	2.249	2.228	2.291	2.305	2.238	2.363	1.089	89	92	69	59	68	46	31	0	50	285	82	37	454
VALENCIA	923	0	0	0	0	2.411	833	352	0	0	0	0	514	645	0	200	1.305	6	0	1.511
EXTREMADURA	5.947	5.839	6.076	6.014	5.962	9.398	5.990	134	240	112	48	39	79	73	1	75	391	44	214	725
BADAJOS	4.100	3.994	4.138	4.084	4.048	6.537	3.960	103	175	83	37	30	55	54	0	47	295	33	162	537
CÁCERES	1.847	1.845	1.938	1.930	1.914	2.861	2.030	31	65	29	11	9	24	19	1	28	96	11	52	188
GALICIA	26.694	26.374	25.390	24.899	24.218	23.772	23.341	367	260	264	299	306	221	222	8	257	1.543	17	114	1.939
A CORUÑA	11.241	11.055	11.129	10.847	10.523	10.219	9.934	246	157	143	160	190	112	101	6	144	871	0	88	1.109
LUGO	3.012	3.011	2.950	2.102	2.102	1.975	1.893	12	9	12	11	11	14	20	0	13	73	0	3	89
OURENSE	3.952	3.868	3.065	3.726	3.613	3.556	3.506	23	29	28	26	30	27	25	1	26	156	0	5	188
PONTEVEDRA	8.489	8.440	8.246	8.224	7.980	8.022	8.008	86	65	81	102	75	68	76	1	74	443	17	18	553
MADRID	8.536	7.906	8.748	8.553	8.944	9.925	10.121	1.569	1.335	1.339	1.405	1.378	817	766	13	2.486	1.934	2.551	1.625	8.609
MURCIA	2.294	2.294	2.239	1.058	1.268	9.770	9.681	634	634	617	126	148	59	80	0	78	2.220	0	0	2.298
NAVARRA	1.004	1.006	978	984	994	969	1.637	18	12	24	5	15	15	40	2	37	86	3	1	129
PAÍS VASCO	5.157	5.286	5.418	5.286	5.343	5.531	5.611	451	397	150	173	136	143	246	1	504	540	388	263	1.696
ARABA/ÁLAVA	489	474	493	448	497	488	482	5	18	5	18	3	9	13	1	17	34	1	18	71
GIPUZKOA	1.078	1.361	1.371	1.268	1.352	1.489	1.528	33	33	33	11	7	23	77	0	22	80	31	84	217
BIZKAIA	3.590	3.451	3.554	3.570	3.494	3.554	3.601	413	346	112	144	126	111	156	0	465	426	356	161	1.408
LA RIOJA	1.037	1.189	1.168	1.095	1.053	774	737	25	57	45	30	23	24	17	0	38	132	1	50	221
CEUTA	1.111	1.116	1.145	1.124	1.131	1.111	1.096	18	11	10	15	16	13	3	2	8	76	0	0	86
MELILLA	1.939	2.012	1.995	1.963	1.960	1.888	1.871	59	29	35	15	14	9	10	3	23	81	45	19	171
<b>TOTAL ESTADO</b>	<b>149.889</b>	<b>164.398</b>	<b>154.642</b>	<b>141.969</b>	<b>143.512</b>	<b>148.003</b>	<b>151.342</b>	<b>5.260</b>	<b>5.454</b>	<b>4.880</b>	<b>12.086</b>	<b>11.475</b>	<b>4.397</b>	<b>6.963</b>	<b>536</b>	<b>6.409</b>	<b>20.962</b>	<b>3.993</b>	<b>18.615</b>	<b>50.515</b>



**PENSIÓN NO CONTRIBUTIVA DE INVALIDEZ****REVISIONES DE OFICIO E INSTANCIA DE PARTE**

CC.AA. Y/O PROVINCIAS	REVISIONES EFECTUADAS							EXTINCIONES DE DERECHO							CAUSAS DE EXTINCIÓN ACUMULADAS						
	2005	2006	2007	2008	2009	2010	2011	2005	2006	2007	2008	2009	2010	2011	RESIDEN.	REC. ECONÓMICOS		GRADO	FALLEC.	OTRAS	TOTAL
															LEGAL	PERSONAL	U.E.C.	MINUS.	PENS.	CAUSAS	CAUSAS
<b>ANDALUCÍA</b>	<b>9.223</b>	<b>8.671</b>	<b>10.428</b>	<b>10.153</b>	<b>10.754</b>	<b>11.415</b>	<b>9.642</b>	<b>3.333</b>	<b>3.497</b>	<b>3.232</b>	<b>3.230</b>	<b>3.071</b>	<b>3.101</b>	<b>3.090</b>	<b>165</b>	<b>6.424</b>	<b>3.231</b>	<b>1.162</b>	<b>9.270</b>	<b>2.302</b>	<b>22.554</b>
ALMERÍA	679	642	489	565	578	500	671	275	257	225	211	216	247	243	0	583	112	60	683	236	1.674
CÁDIZ	969	1.506	2.061	1.374	1.281	1.506	1.483	608	667	558	598	530	570	530	1	1.110	363	177	1.889	521	4.061
CÓRDOBA	943	455	697	816	706	859	834	322	232	249	258	277	235	256	15	507	271	106	701	229	1.829
GRANADA	893	788	915	962	888	651	920	329	318	345	307	314	306	323	3	480	237	188	903	431	2.242
HUELVA	795	799	680	830	1.330	1.226	632	282	348	276	276	253	240	225	1	453	300	278	618	250	1.900
JAÉN	466	547	1.067	859	705	580	608	242	262	278	311	267	240	254	87	518	444	32	609	164	1.854
MÁLAGA	2.800	2.246	2.596	2.993	3.545	4.281	2.607	602	617	617	588	590	645	601	1	908	1.135	156	1.888	172	4.260
SEVILLA	1.678	1.688	1.923	1.754	1.721	1.812	1.887	673	796	684	681	624	618	658	57	1.865	369	165	1.979	299	4.734
<b>ARAGÓN</b>	<b>631</b>	<b>737</b>	<b>763</b>	<b>756</b>	<b>596</b>	<b>688</b>	<b>618</b>	<b>284</b>	<b>291</b>	<b>312</b>	<b>270</b>	<b>269</b>	<b>305</b>	<b>256</b>	<b>1</b>	<b>352</b>	<b>158</b>	<b>69</b>	<b>680</b>	<b>727</b>	<b>1.987</b>
HUESCA	133	107	102	139	138	119	91	71	52	54	57	66	67	39	0	86	26	3	150	141	406
TERUEL	31	49	48	52	49	55	48	24	29	24	31	26	29	27	0	32	14	2	54	88	190
ZARAGOZA	467	581	613	565	409	514	479	189	210	234	182	177	209	190	1	234	118	64	476	498	1.391
<b>ASTURIAS</b>	<b>961</b>	<b>1.058</b>	<b>1.152</b>	<b>1.031</b>	<b>737</b>	<b>843</b>	<b>795</b>	<b>430</b>	<b>433</b>	<b>474</b>	<b>412</b>	<b>365</b>	<b>354</b>	<b>359</b>	<b>14</b>	<b>640</b>	<b>317</b>	<b>118</b>	<b>1.105</b>	<b>633</b>	<b>2.827</b>
<b>ILLES BALEARS</b>	<b>425</b>	<b>1.180</b>	<b>1.616</b>	<b>1.428</b>	<b>1.503</b>	<b>1.476</b>	<b>2.310</b>	<b>125</b>	<b>195</b>	<b>289</b>	<b>291</b>	<b>315</b>	<b>312</b>	<b>362</b>	<b>3</b>	<b>422</b>	<b>44</b>	<b>272</b>	<b>690</b>	<b>458</b>	<b>1.889</b>
<b>CANARIAS</b>	<b>2.765</b>	<b>5.241</b>	<b>5.054</b>	<b>4.165</b>	<b>3.721</b>	<b>3.864</b>	<b>3.898</b>	<b>976</b>	<b>1.359</b>	<b>1.210</b>	<b>1.230</b>	<b>1.210</b>	<b>1.244</b>	<b>1.251</b>	<b>42</b>	<b>2.575</b>	<b>690</b>	<b>238</b>	<b>3.781</b>	<b>1.154</b>	<b>8.480</b>
LAS PALMAS	1.134	2.137	1.740	1.825	1.542	1.775	1.656	386	553	447	468	439	519	479	21	985	214	201	1.385	485	3.291
S.C. TENERIFE	1.631	3.104	3.314	2.340	2.179	2.089	2.242	590	806	763	762	771	725	772	21	1.590	476	37	2.396	669	5.189
<b>CANTABRIA</b>	<b>873</b>	<b>740</b>	<b>851</b>	<b>541</b>	<b>546</b>	<b>478</b>	<b>481</b>	<b>201</b>	<b>225</b>	<b>186</b>	<b>172</b>	<b>202</b>	<b>202</b>	<b>211</b>	<b>2</b>	<b>479</b>	<b>199</b>	<b>61</b>	<b>571</b>	<b>87</b>	<b>1.399</b>
<b>CASTILLA Y LEÓN</b>	<b>2.349</b>	<b>2.479</b>	<b>2.102</b>	<b>2.832</b>	<b>3.072</b>	<b>3.123</b>	<b>3.621</b>	<b>691</b>	<b>727</b>	<b>681</b>	<b>789</b>	<b>741</b>	<b>743</b>	<b>567</b>	<b>28</b>	<b>1.566</b>	<b>798</b>	<b>144</b>	<b>1.093</b>	<b>1.310</b>	<b>4.939</b>
ÁVILA	261	306	141	189	224	226	158	89	86	62	57	70	71	33	1	235	72	8	143	9	468
BURGOS	429	471	265	314	360	353	332	121	139	94	145	143	143	79	1	176	79	11	252	345	864
LEÓN	430	458	349	374	343	373	323	103	121	94	83	74	99	75	5	310	59	21	5	249	649
PALENCIA	294	195	162	148	260	557	880	70	53	57	59	62	70	71	7	141	65	3	158	68	442
SALAMANCA	365	412	285	441	639	562	485	104	117	94	87	121	123	92	2	184	87	53	229	183	738
SEGOVIA	82	99	87	93	72	40	55	32	31	45	54	32	18	24	1	98	28	15	41	53	236
SORIA	60	73	63	56	59	39	35	27	25	32	26	21	19	15	0	55	4	6	54	46	165
VALLADOLID	270	366	616	1.048	893	669	694	84	114	144	219	164	136	122	7	233	286	8	175	274	983
ZAMORA	158	99	134	169	222	304	659	61	41	59	59	54	64	56	4	134	118	19	36	83	394
<b>CASTILLA-LA MANCHA</b>	<b>1.619</b>	<b>1.964</b>	<b>1.986</b>	<b>2.020</b>	<b>2.231</b>	<b>2.590</b>	<b>2.561</b>	<b>696</b>	<b>708</b>	<b>689</b>	<b>669</b>	<b>651</b>	<b>614</b>	<b>680</b>	<b>7</b>	<b>1.114</b>	<b>479</b>	<b>165</b>	<b>1.591</b>	<b>1.351</b>	<b>4.707</b>
ALBACETE	338	447	438	461	594	636	701	141	121	147	120	169	142	140	1	257	77	12	323	310	980
CIUDAD REAL	479	542	482	561	538	711	755	207	190	167	213	163	160	219	0	330	135	39	473	342	1.319
CUENCA	231	356	537	393	439	521	436	86	119	150	140	112	98	105	2	179	127	39	215	248	810
GUADALAJARA	97	118	152	183	182	214	190	46	48	49	66	50	50	55	1	99	29	25	110	100	364
TOLEDO	474	501	377	422	478	508	479	216	230	176	130	157	164	161	3	249	111	50	470	351	1.234

CC.AA. Y/O PROVINCIAS	REVISIONES EFECTUADAS							EXTINCIONES DE DERECHO							CAUSAS DE EXTINCIÓN ACUMULADAS						
	2005	2006	2007	2008	2009	2010	2011	2005	2006	2007	2008	2009	2010	2011	RESIDEN. LEGAL	REC. ECONÓMICOS		GRADO MINUS.	FALLEC. PENS.	OTRAS CAUSAS	TOTAL CAUSAS
																PERSONAL	U.E.C.				
CATALUNYA	3.757	3.808	4.629	4.451	3.604	3.150	3.744	1.685	1.487	1.401	1.435	1.271	1.153	1.363	37	3.114	1.118	363	65	5.098	9.795
BARCELONA	2.795	238	3.390	3.264	2.510	2.182	2.636	1.272	98	1.021	1.072	893	823	966	28	2.341	841	254	46	3.667	7.177
GIRONA	238	238	285	258	229	203	219	98	98	85	80	76	74	89	1	195	47	22	6	329	600
LLEIDA	227	174	270	259	294	219	243	104	64	87	75	93	57	85	3	191	59	29	3	280	565
TARRAGONA	497	490	684	670	571	546	646	211	195	208	208	209	199	223	5	387	171	58	10	822	1.453
C. VALENCIANA	3.928	3.905	4.923	4.942	3.670	3.589	3.761	1.594	1.760	1.664	1.848	1.611	1.563	1.668	7	3.563	1.265	1.189	4.540	1.144	11.708
ALICANTE	883	831	1.113	1.093	845	778	866	415	404	474	486	363	389	429	0	1.167	126	142	1.322	203	2.960
CASTELLÓN	514	536	375	487	557	596	554	206	151	153	209	225	209	196	2	257	317	79	390	304	1.349
VALENCIA	0	2.538	3.435	3.362	2.268	2.215	2.341	2.531	1.205	1.037	1.153	1.023	965	1.043	346	1.957	696	1.334	2.470	596	7.399
EXTREMADURA	1.780	1.878	1.643	1.405	1.504	1.703	2.366	522	540	551	457	491	464	546	3	663	551	70	1.373	911	3.571
BADAJOS	1.176	1.285	1.182	990	1.074	1.256	1.616	348	396	388	303	342	328	374	1	445	406	41	954	632	2.479
CÁCERES	604	593	461	415	430	447	750	174	144	163	154	149	136	172	2	218	145	29	419	279	1.092
GALICIA	3.715	4.036	3.967	4.008	3.917	3.925	3.295	1.590	1.798	1.697	1.719	1.622	1.801	1.386	69	3.341	1.218	341	4.273	2.371	11.613
A CORUÑA	1.526	1.874	1.850	1.763	1.779	1.764	1.566	581	756	714	684	688	688	623	45	1.446	305	97	1.673	1.168	4.734
LUGO	393	406	353	383	348	381	344	186	188	167	169	171	179	143	0	147	27	11	485	533	1.203
OURENSE	414	444	498	543	631	531	477	233	244	238	258	238	240	209	5	503	170	67	643	272	1.660
PONTEVEDRA	1.382	1.312	1.266	1.319	1.159	1.249	1.156	590	610	578	608	525	694	513	19	1.272	734	169	1.509	415	4.118
MADRID	3.893	2.958	2.932	3.401	2.949	2.591	2.815	1.435	1.232	1.320	1.425	1.231	1.205	1.153	337	1.648	1.823	519	3.127	1.547	9.001
MURCIA	2.276	2.409	2.523	2.181	2.040	2.142	2.027	814	885	813	870	725	789	725	4	1.219	1.127	172	1.511	1.588	5.621
NAVARRA	255	185	207	115	163	148	155	124	91	88	63	81	65	70	4	159	124	13	211	71	582
PAÍS VASCO	4.239	3.981	1.008	689	344	317	251	766	725	587	533	253	185	200	118	582	538	13	837	1.161	3.249
ARABA/ÁLAVA	49	61	50	59	54	20	50	49	61	50	59	54	20	50	64	2	142	1	78	56	343
GIPUZKOA	305	319	309	289	52	0	0	305	292	309	289	52	0	0	54	182	87	0	177	747	1.247
BIZKAIA	3.885	3.601	649	341	238	297	201	412	372	228	185	147	165	150	0	398	309	12	582	358	1.659
LA RIOJA	121	162	198	178	165	142	150	58	60	81	62	64	57	59	1	156	54	17	170	43	441
CEUTA	354	405	427	479	509	448	474	78	70	76	71	62	82	61	13	95	109	8	228	47	500
MELILLA	791	1.113	821	786	798	609	768	111	98	103	91	78	76	86	1	95	155	5	270	117	643
<b>TOTAL ESTADO</b>	<b>43.955</b>	<b>46.910</b>	<b>47.230</b>	<b>45.561</b>	<b>42.823</b>	<b>43.241</b>	<b>43.732</b>	<b>15.513</b>	<b>16.181</b>	<b>15.454</b>	<b>15.637</b>	<b>14.313</b>	<b>14.315</b>	<b>14.093</b>	<b>856</b>	<b>28.207</b>	<b>13.998</b>	<b>4.939</b>	<b>35.386</b>	<b>22.120</b>	<b>105.506</b>

**TOTAL PNCs: EVOLUCIÓN Y DISTRIBUCIÓN TERRITORIAL DE LA GESTIÓN**

**R.D.L. 1/1994, DE 20 DE JUNIO; T. REF. LGSS  
PNCs DE LA SEGURIDAD SOCIAL**

**TOTAL: JUBILACIÓN MÁS INVALIDEZ**

		Entrada	Resueltas	% R/E.	Aprobadas	% A./R.	No Aprob.	Pendientes
G E S T I O N	2005	64.680	62.309	96,33%	36.331	58,31%	25.978	18.967
	2006	58.379	60.644	103,88%	34.262	56,50%	26.382	16.702
	2007	53.253	52.898	99,33%	30.248	57,18%	22.650	17.057
	2008	56.116	55.013	98,03%	30.978	56,31%	24.035	18.160
	2009	57.869	57.003	98,50%	32.093	56,30%	24.910	19.026
	2010	56.253	54.589	97,04%	31.450	57,61%	23.109	20.690
M E N S U A L E S *	2005	5.390	5.192		3.028		2.165	18.967
	2006	4.865	5.054		2.855		2.199	16.702
	2007	4.438	4.408		2.521		1.888	17.057
	2008	4.676	4.584		2.582		2.003	18.160
	2009	4.822	4.750		2.674		2.076	19.026
	2010	4.688	4.549		2.621		1.926	20.690
2011								
I	4.400	3.512	79,82%	1.933	55,04%	1.579	21.578	
II	5.550	5.608	101,05%	3.309	59,00%	2.299	21.520	
III	5.413	6.045	111,68%	3.556	58,83%	2.489	20.888	
IV	4.727	5.039	106,60%	2.926	58,07%	2.113	20.576	
V	4.737	4.713	99,49%	2.959	62,78%	1.754	20.600	
VI	4.895	4.987	101,88%	3.024	60,64%	1.963	20.508	
VII	4.144	4.258	102,75%	2.549	59,86%	1.709	20.394	
VIII	3.749	3.153	84,10%	1.882	59,69%	1.271	20.990	
IX	4.345	4.424	101,82%	2.691	60,83%	1.733	20.911	
X	4.764	5.045	105,90%	2.877	57,03%	2.168	20.630	
XI	4.590	5.879	128,08%	3.296	56,06%	2.583	19.341	
XII	4.107	3.794	92,38%	2.274	59,94%	1.520	19.654	
2011		55.421	56.457	101,87%	33.276	58,94%	23.181	19.654

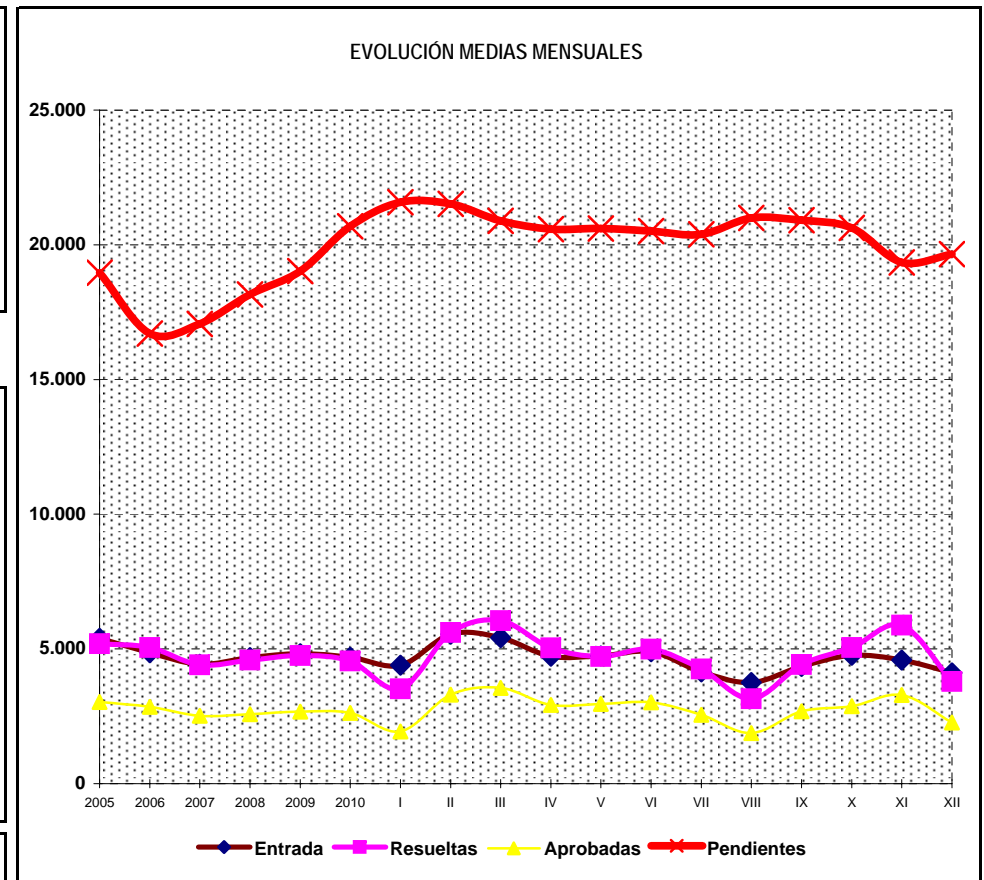
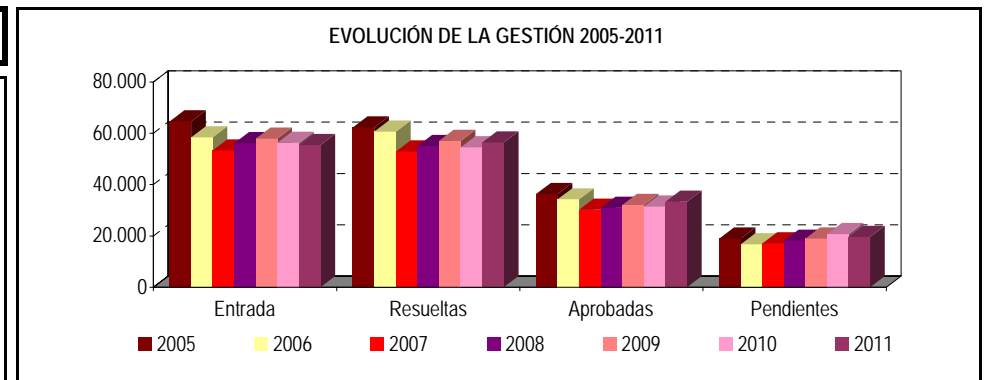

\* Pendientes reales

## TOTAL PENSIONES NO CONTRIBUTIVAS

## EVOLUCIÓN INTERANUAL DE LAS SOLICITUDES PRESENTADAS

CC.AA. PROVINCIAS	2005		2006		2007		2008		2009		2010		2011	
	nº	% (1)	nº	% (1)	nº	% (1)	nº	% (1)	nº	% (1)	nº	% (1)	nº	% (1)
<b>ANDALUCÍA</b>	<b>13.672</b>	<b>23,42%</b>	<b>13.152</b>	<b>24,70%</b>	<b>12.244</b>	<b>21,82%</b>	<b>12.182</b>	<b>21,05%</b>	<b>12.591</b>	<b>22,38%</b>	<b>11.291</b>	<b>20,07%</b>	<b>11.280</b>	<b>20,05%</b>
ALMERÍA	846	1,45%	749	1,41%	652	1,16%	734	1,27%	819	1,46%	771	1,37%	778	1,38%
CÁDIZ	2.449	4,20%	2.627	4,93%	1.865	3,32%	1.774	3,07%	1.698	3,02%	1.955	3,48%	1.627	2,89%
CÓRDOBA	1.410	2,42%	927	1,74%	1.003	1,79%	1.060	1,83%	1.082	1,92%	1.018	1,81%	929	1,65%
GRANADA	1.133	1,94%	1.008	1,89%	1.033	1,84%	1.012	1,75%	1.043	1,85%	937	1,67%	985	1,75%
HUELVA	978	1,68%	884	1,66%	785	1,40%	842	1,46%	849	1,51%	668	1,19%	766	1,36%
JAÉN	1.027	1,76%	845	1,59%	722	1,29%	733	1,27%	732	1,30%	607	1,08%	552	0,98%
MÁLAGA	2.530	4,33%	2.983	5,60%	3.466	6,18%	2.934	5,07%	3.176	5,65%	2.546	4,53%	2.717	4,83%
SEVILLA	3.299	5,65%	3.129	5,88%	2.718	4,84%	3.093	5,34%	3.192	5,67%	2.789	4,96%	2.926	5,20%
<b>ARAGÓN</b>	<b>1.302</b>	<b>2,23%</b>	<b>1.198</b>	<b>2,25%</b>	<b>948</b>	<b>1,69%</b>	<b>919</b>	<b>1,59%</b>	<b>926</b>	<b>1,65%</b>	<b>1.028</b>	<b>1,83%</b>	<b>980</b>	<b>1,74%</b>
HUESCA	268	0,46%	203	0,38%	220	0,39%	206	0,36%	214	0,38%	191	0,34%	171	0,30%
TERUEL	103	0,18%	93	0,17%	74	0,13%	89	0,15%	69	0,12%	73	0,13%	62	0,11%
ZARAGOZA	931	1,59%	902	1,69%	654	1,17%	624	1,08%	643	1,14%	764	1,36%	747	1,33%
<b>ASTURIAS</b>	<b>1.344</b>	<b>2,30%</b>	<b>1.321</b>	<b>2,48%</b>	<b>1.131</b>	<b>2,02%</b>	<b>987</b>	<b>1,71%</b>	<b>1.050</b>	<b>1,87%</b>	<b>1.051</b>	<b>1,87%</b>	<b>1.087</b>	<b>1,93%</b>
<b>ILLES BALEARS</b>	<b>567</b>	<b>0,97%</b>	<b>842</b>	<b>1,58%</b>	<b>997</b>	<b>1,78%</b>	<b>1.082</b>	<b>1,87%</b>	<b>1.236</b>	<b>2,20%</b>	<b>1.259</b>	<b>2,24%</b>	<b>1.302</b>	<b>2,31%</b>
<b>CANARIAS</b>	<b>7.263</b>	<b>12,44%</b>	<b>5.348</b>	<b>10,04%</b>	<b>4.685</b>	<b>8,35%</b>	<b>4.530</b>	<b>7,83%</b>	<b>4.501</b>	<b>8,00%</b>	<b>4.571</b>	<b>8,13%</b>	<b>4.866</b>	<b>8,65%</b>
LAS PALMAS	2.534	4,34%	2.383	4,47%	1.915	3,41%	1.816	3,14%	1.965	3,49%	2.037	3,62%	2.282	4,06%
S.C. TENERIFE	4.729	8,10%	2.965	5,57%	2.770	4,94%	2.714	4,69%	2.536	4,51%	2.534	4,50%	2.584	4,59%
<b>CANTABRIA</b>	<b>797</b>	<b>1,37%</b>	<b>929</b>	<b>1,74%</b>	<b>724</b>	<b>1,29%</b>	<b>715</b>	<b>1,24%</b>	<b>730</b>	<b>1,30%</b>	<b>639</b>	<b>1,14%</b>	<b>730</b>	<b>1,30%</b>
<b>CASTILLA Y LEÓN</b>	<b>3.480</b>	<b>5,96%</b>	<b>2.697</b>	<b>5,06%</b>	<b>2.465</b>	<b>4,39%</b>	<b>2.628</b>	<b>4,54%</b>	<b>2.619</b>	<b>4,66%</b>	<b>2.496</b>	<b>4,44%</b>	<b>2.463</b>	<b>4,38%</b>
ÁVILA	290	0,50%	176	0,33%	162	0,29%	166	0,29%	178	0,32%	192	0,34%	168	0,30%
BURGOS	367	0,63%	364	0,68%	301	0,54%	366	0,63%	458	0,81%	368	0,65%	413	0,73%
LEÓN	631	1,08%	403	0,76%	423	0,75%	416	0,72%	430	0,76%	402	0,71%	377	0,67%
PALENCIA	249	0,43%	183	0,34%	170	0,30%	172	0,30%	165	0,29%	185	0,33%	182	0,32%
SALAMANCA	670	1,15%	534	1,00%	440	0,78%	461	0,80%	457	0,81%	400	0,71%	428	0,76%
SEGOVIA	165	0,28%	112	0,21%	93	0,17%	104	0,18%	100	0,18%	99	0,18%	123	0,22%
SORIA	86	0,15%	78	0,15%	66	0,12%	57	0,10%	72	0,13%	58	0,10%	52	0,09%
VALLADOLID	647	1,11%	554	1,04%	517	0,92%	605	1,05%	528	0,94%	551	0,98%	504	0,90%
ZAMORA	375	0,64%	293	0,55%	293	0,52%	281	0,49%	231	0,41%	241	0,43%	216	0,38%
<b>CASTILLA-LA MANCHA</b>	<b>3.026</b>	<b>5,18%</b>	<b>2.613</b>	<b>4,91%</b>	<b>2.531</b>	<b>4,51%</b>	<b>2.566</b>	<b>4,43%</b>	<b>3.061</b>	<b>5,44%</b>	<b>2.747</b>	<b>4,88%</b>	<b>2.631</b>	<b>4,68%</b>
ALBACETE	724	1,24%	649	1,22%	514	0,92%	566	0,98%	624	1,11%	571	1,02%	560	1,00%
CIUDAD REAL	821	1,41%	615	1,15%	610	1,09%	724	1,25%	644	1,14%	681	1,21%	681	1,21%
CUENCA	420	0,72%	416	0,78%	407	0,73%	383	0,66%	415	0,74%	412	0,73%	358	0,64%
GUADALAJARA	140	0,24%	165	0,31%	200	0,36%	208	0,36%	256	0,46%	212	0,38%	205	0,36%
TOLEDO	921	1,58%	768	1,44%	800	1,43%	685	1,18%	1.122	1,99%	871	1,55%	827	1,47%

CC.AA. PROVINCIAS	2005		2006		2007		2008		2009		2010		2011	
	nº	%	nº	%	nº	% (1)	nº	% (1)	nº	% (1)	nº	% (1)	nº	% (1)
CATALUNYA	8.069	13,82%	8.038	15,09%	7.441	13,26%	8.252	14,26%	8.672	15,42%	8.319	14,79%	8.429	14,98%
BARCELONA	6.230	10,67%	6.041	11,34%	5.582	9,95%	6.202	10,72%	6.392	11,36%	6.153	10,94%	6.406	11,39%
GIRONA	500	0,86%	552	1,04%	509	0,91%	643	1,11%	701	1,25%	766	1,36%	686	1,22%
LLEIDA	414	0,71%	495	0,93%	369	0,66%	456	0,79%	443	0,79%	347	0,62%	363	0,65%
TARRAGONA	925	1,58%	950	1,78%	981	1,75%	951	1,64%	1.136	2,02%	1.053	1,87%	974	1,73%
C. VALENCIANA	7.854	13,45%	6.288	11,81%	5.854	10,43%	6.441	11,13%	6.376	11,33%	6.629	11,78%	6.232	11,08%
ALICANTE	2.373	4,06%	2.069	3,89%	2.056	3,66%	2.271	3,92%	2.300	4,09%	2.721	4,84%	2.355	4,19%
CASTELLÓN	685	1,17%	523	0,98%	463	0,83%	631	1,09%	593	1,05%	604	1,07%	600	1,07%
VALENCIA	4.796	8,22%	3.696	6,94%	3.335	5,94%	3.539	6,12%	3.483	6,19%	3.304	5,87%	3.277	5,83%
EXTREMADURA	1.579	2,70%	1.388	2,61%	950	1,69%	1.358	2,35%	1.406	2,50%	1.335	2,37%	1.218	2,17%
BADAJOS	972	1,66%	861	1,62%	537	0,96%	791	1,37%	909	1,62%	939	1,67%	809	1,44%
CÁCERES	607	1,04%	527	0,99%	413	0,74%	567	0,98%	497	0,88%	396	0,70%	409	0,73%
GALICIA	5.989	10,26%	5.120	9,61%	4.722	8,41%	5.070	8,76%	4.816	8,56%	4.088	7,27%	4.234	7,53%
A CORUÑA	2.396	4,10%	2.049	3,85%	1.865	3,32%	2.053	3,55%	1.897	3,37%	1.636	2,91%	1.628	2,89%
LUGO	552	0,95%	460	0,86%	392	0,70%	451	0,78%	418	0,74%	397	0,71%	401	0,71%
OURENSE	811	1,39%	771	1,45%	706	1,26%	700	1,21%	643	1,14%	638	1,13%	552	0,98%
PONTEVEDRA	2.230	3,82%	1.840	3,46%	1.759	3,13%	1.866	3,22%	1.858	3,30%	1.417	2,52%	1.653	2,94%
MADRID	4.748	8,13%	4.604	8,65%	4.038	7,20%	4.605	7,96%	4.730	8,41%	6.029	10,72%	5.166	9,18%
MURCIA	2.043	3,50%	1.875	3,52%	1.777	3,17%	2.042	3,53%	2.178	3,87%	1.943	3,45%	1.982	3,52%
NAVARRA	366	0,63%	356	0,67%	352	0,63%	379	0,65%	392	0,70%	383	0,68%	365	0,65%
PAÍS VASCO	1.763	3,02%	1.760	3,30%	1.654	2,95%	1.532	2,65%	1.818	3,23%	1.679	2,98%	1.655	2,94%
ARABA/ÁLAVA	239	0,41%	230	0,43%	225	0,40%	230	0,40%	162	0,29%	145	0,26%	190	0,34%
GIPUZKOA	617	1,06%	614	1,15%	580	1,03%	511	0,88%	692	1,23%	623	1,11%	673	1,20%
BIZKAIA	907	1,55%	916	1,72%	849	1,51%	791	1,37%	964	1,71%	911	1,62%	792	1,41%
LA RIOJA	241	0,41%	230	0,43%	197	0,35%	215	0,37%	206	0,37%	224	0,40%	215	0,38%
CEUTA	273	0,47%	286	0,54%	283	0,50%	290	0,50%	267	0,47%	237	0,42%	279	0,50%
MELILLA	304	0,52%	334	0,63%	260	0,46%	323	0,56%	294	0,52%	305	0,54%	307	0,55%
<b>TOTAL ESTADO</b>	<b>64.680</b>	<b>110,79%</b>	<b>58.379</b>	<b>109,63%</b>	<b>53.253</b>	<b>94,90%</b>	<b>56.116</b>	<b>96,97%</b>	<b>57.869</b>	<b>102,87%</b>	<b>56.253</b>	<b>100,00%</b>	<b>55.421</b>	<b>98,52%</b>

(1) Calculado sobre el total de solicitudes presentadas en el año

## TOTAL PENSIONES NO CONTRIBUTIVAS

## EVOLUCIÓN INTERANUAL DE LAS SOLICITUDES RESUELTAS

CC.AA. PROVINCIAS	2005		2006		2007		2008		2009		2010		2011	
	nº	% (1)	nº	% (1)	nº	% (1)	nº	% (1)	nº	% (1)	nº	% (1)	nº	% (1)
<b>ANDALUCÍA</b>	<b>14.059</b>	<b>22,56%</b>	<b>14.774</b>	<b>24,36%</b>	<b>11.983</b>	<b>22,65%</b>	<b>11.940</b>	<b>21,70%</b>	<b>12.140</b>	<b>21,30%</b>	<b>11.519</b>	<b>21,10%</b>	<b>10.454</b>	<b>19,15%</b>
ALMERÍA	764	1,23%	866	1,43%	666	1,26%	741	1,35%	835	1,46%	727	1,33%	802	1,47%
CÁDIZ	2.362	3,79%	2.709	4,47%	1.855	3,51%	1.727	3,14%	1.709	3,00%	1.822	3,34%	1.554	2,85%
CÓRDOBA	1.215	1,95%	1.086	1,79%	982	1,86%	1.054	1,92%	1.089	1,91%	922	1,69%	906	1,66%
GRANADA	1.122	1,80%	1.194	1,97%	919	1,74%	992	1,80%	1.089	1,91%	922	1,69%	983	1,80%
HUELVA	980	1,57%	989	1,63%	718	1,36%	821	1,49%	884	1,55%	662	1,21%	796	1,46%
JAÉN	1.064	1,71%	873	1,44%	708	1,34%	732	1,33%	735	1,29%	592	1,08%	475	0,87%
MÁLAGA	3.158	5,07%	3.456	5,70%	3.370	6,37%	3.047	5,54%	2.964	5,20%	2.840	5,20%	2.273	4,16%
SEVILLA	3.394	5,45%	3.601	5,94%	2.765	5,23%	2.826	5,14%	2.835	4,97%	3.032	5,55%	2.665	4,88%
<b>ARAGÓN</b>	<b>1.336</b>	<b>2,14%</b>	<b>1.231</b>	<b>2,03%</b>	<b>930</b>	<b>1,76%</b>	<b>946</b>	<b>1,72%</b>	<b>928</b>	<b>1,63%</b>	<b>1.013</b>	<b>1,86%</b>	<b>1.019</b>	<b>1,87%</b>
HUESCA	265	0,43%	224	0,37%	206	0,39%	201	0,37%	217	0,38%	196	0,36%	182	0,33%
TERUEL	100	0,16%	96	0,16%	70	0,13%	90	0,16%	71	0,12%	70	0,13%	66	0,12%
ZARAGOZA	971	1,56%	911	1,50%	654	1,24%	655	1,19%	640	1,12%	747	1,37%	771	1,41%
<b>ASTURIAS</b>	<b>1.697</b>	<b>2,72%</b>	<b>1.364</b>	<b>2,25%</b>	<b>1.116</b>	<b>2,11%</b>	<b>866</b>	<b>1,57%</b>	<b>890</b>	<b>1,56%</b>	<b>1.319</b>	<b>2,42%</b>	<b>1.133</b>	<b>2,08%</b>
<b>ILLES BALEARS</b>	<b>627</b>	<b>1,01%</b>	<b>865</b>	<b>1,43%</b>	<b>1.062</b>	<b>2,01%</b>	<b>1.074</b>	<b>1,95%</b>	<b>1.202</b>	<b>2,11%</b>	<b>1.248</b>	<b>2,29%</b>	<b>1.291</b>	<b>2,36%</b>
<b>CANARIAS</b>	<b>4.921</b>	<b>7,90%</b>	<b>5.363</b>	<b>8,84%</b>	<b>4.733</b>	<b>8,95%</b>	<b>4.252</b>	<b>7,73%</b>	<b>4.047</b>	<b>7,10%</b>	<b>4.180</b>	<b>7,66%</b>	<b>5.188</b>	<b>9,50%</b>
LAS PALMAS	2.048	3,29%	2.243	3,70%	1.960	3,71%	1.697	3,08%	1.505	2,64%	1.566	2,87%	2.235	4,09%
S.C. TENERIFE	2.873	4,61%	3.120	5,14%	2.773	5,24%	2.555	4,64%	2.542	4,46%	2.614	4,79%	2.953	5,41%
<b>CANTABRIA</b>	<b>835</b>	<b>1,34%</b>	<b>951</b>	<b>1,57%</b>	<b>777</b>	<b>1,47%</b>	<b>769</b>	<b>1,40%</b>	<b>722</b>	<b>1,27%</b>	<b>640</b>	<b>1,17%</b>	<b>729</b>	<b>1,34%</b>
<b>CASTILLA Y LEÓN</b>	<b>3.258</b>	<b>5,23%</b>	<b>2.895</b>	<b>4,77%</b>	<b>2.375</b>	<b>4,49%</b>	<b>2.482</b>	<b>4,51%</b>	<b>2.629</b>	<b>4,61%</b>	<b>2.468</b>	<b>4,52%</b>	<b>2.739</b>	<b>5,02%</b>
ÁVILA	293	0,47%	161	0,27%	139	0,26%	170	0,31%	203	0,36%	187	0,34%	184	0,34%
BURGOS	382	0,61%	399	0,66%	298	0,56%	299	0,54%	472	0,83%	351	0,64%	463	0,85%
LEÓN	547	0,88%	500	0,82%	395	0,75%	420	0,76%	411	0,72%	417	0,76%	367	0,67%
PALENCIA	247	0,40%	181	0,30%	167	0,32%	173	0,31%	159	0,28%	197	0,36%	155	0,28%
SALAMANCA	657	1,05%	534	0,88%	447	0,85%	469	0,85%	470	0,82%	397	0,73%	419	0,77%
SEGOVIA	133	0,21%	150	0,25%	85	0,16%	96	0,17%	100	0,18%	86	0,16%	132	0,24%
SORIA	84	0,13%	82	0,14%	64	0,12%	58	0,11%	72	0,13%	61	0,11%	57	0,10%
VALLADOLID	558	0,90%	586	0,97%	507	0,96%	531	0,97%	479	0,84%	544	1,00%	722	1,32%
ZAMORA	357	0,57%	302	0,50%	273	0,52%	266	0,48%	263	0,46%	228	0,42%	240	0,44%
<b>CASTILLA-LA MANCHA</b>	<b>2.962</b>	<b>4,75%</b>	<b>2.699</b>	<b>4,45%</b>	<b>2.248</b>	<b>4,25%</b>	<b>2.671</b>	<b>4,86%</b>	<b>2.962</b>	<b>5,20%</b>	<b>2.909</b>	<b>5,33%</b>	<b>2.669</b>	<b>4,89%</b>
ALBACETE	744	1,19%	639	1,05%	498	0,94%	659	1,20%	661	1,16%	580	1,06%	577	1,06%
CIUDAD REAL	768	1,23%	683	1,13%	480	0,91%	689	1,25%	627	1,10%	697	1,28%	807	1,48%
CUENCA	449	0,72%	403	0,66%	427	0,81%	368	0,67%	470	0,82%	417	0,76%	358	0,66%
GUADALAJARA	137	0,22%	165	0,27%	190	0,36%	190	0,35%	276	0,48%	215	0,39%	205	0,38%
TOLEDO	864	1,39%	809	1,33%	653	1,23%	765	1,39%	928	1,63%	1.000	1,83%	722	1,32%

CC.AA. PROVINCIAS	2005		2006		2007		2008		2009		2010		2011	
	nº	%	nº	%	nº	%	nº	%(1)	nº	%(1)	nº	%(1)	nº	%(1)
CATALUNYA	8.548	13,72%	7.902	13,03%	6.895	13,03%	7.684	13,97%	7.922	13,90%	7.691	14,09%	8.894	16,29%
BARCELONA	6.603	10,60%	5.988	9,87%	5.196	9,82%	5.742	10,44%	5.922	10,39%	5.662	10,37%	6.632	12,15%
GIRONA	519	0,83%	520	0,86%	470	0,89%	584	1,06%	620	1,09%	640	1,17%	802	1,47%
LLEIDA	451	0,72%	487	0,80%	346	0,65%	419	0,76%	404	0,71%	366	0,67%	381	0,70%
TARRAGONA	975	1,56%	907	1,50%	883	1,67%	939	1,71%	976	1,71%	1.023	1,87%	1.079	1,98%
C. VALENCIANA	6.706	10,76%	6.801	11,21%	6.078	11,49%	6.517	11,85%	6.751	11,84%	6.436	11,79%	6.608	12,11%
ALICANTE	2.160	3,47%	2.239	3,69%	2.061	3,90%	2.263	4,11%	2.610	4,58%	2.590	4,74%	2.375	4,35%
CASTELLÓN	557	0,89%	536	0,88%	528	1,00%	634	1,15%	714	1,25%	577	1,06%	603	1,10%
VALENCIA	3.989	6,40%	4.026	6,64%	3.489	6,60%	3.620	6,58%	3.427	6,01%	3.269	5,99%	3.630	6,65%
EXTREMADURA	1.587	2,55%	1.371	2,26%	964	1,82%	1.268	2,30%	1.489	2,61%	1.374	2,52%	1.215	2,23%
BADAJOS	963	1,55%	849	1,40%	570	1,08%	700	1,27%	970	1,70%	955	1,75%	822	1,51%
CÁCERES	624	1,00%	522	0,86%	394	0,74%	568	1,03%	519	0,91%	419	0,77%	393	0,72%
GALICIA	5.746	9,22%	5.203	8,58%	4.912	9,29%	4.655	8,46%	4.734	8,30%	4.540	8,32%	4.274	7,83%
A CORUÑA	2.292	3,68%	2.034	3,35%	1.943	3,67%	1.968	3,58%	1.898	3,33%	1.648	3,02%	1.727	3,16%
LUGO	567	0,91%	486	0,80%	390	0,74%	448	0,81%	400	0,70%	418	0,77%	381	0,70%
OURENSE	763	1,22%	772	1,27%	678	1,28%	673	1,22%	708	1,24%	632	1,16%	524	0,96%
PONTEVEDRA	2.124	3,41%	1.911	3,15%	1.901	3,59%	1.566	2,85%	1.728	3,03%	1.842	3,37%	1.642	3,01%
MADRID	5.004	8,03%	4.243	7,00%	4.330	8,19%	4.892	8,89%	5.415	9,50%	4.551	8,34%	5.214	9,55%
MURCIA	2.048	3,29%	2.105	3,47%	1.787	3,38%	1.876	3,41%	2.160	3,79%	1.960	3,59%	2.113	3,87%
NAVARRA	450	0,72%	349	0,58%	335	0,63%	394	0,72%	397	0,70%	331	0,61%	405	0,74%
PAÍS VASCO	1.733	2,78%	1.666	2,75%	1.614	3,05%	1.886	3,43%	1.859	3,26%	1.627	2,98%	1.704	3,12%
ARABA/ÁLAVA	164	0,26%	162	0,27%	154	0,29%	531	0,97%	153	0,27%	152	0,28%	176	0,32%
GIPUZKOA	630	1,01%	638	1,05%	569	1,08%	542	0,99%	685	1,20%	629	1,15%	672	1,23%
BIZKAIA	939	1,51%	866	1,43%	891	1,68%	813	1,48%	1.021	1,79%	846	1,55%	856	1,57%
LA RIOJA	233	0,37%	247	0,41%	208	0,39%	212	0,39%	217	0,38%	229	0,42%	208	0,38%
CEUTA	272	0,44%	275	0,45%	301	0,57%	300	0,55%	255	0,45%	252	0,46%	282	0,52%
MELILLA	287	0,46%	340	0,56%	250	0,47%	329	0,60%	284	0,50%	302	0,55%	318	0,58%
<b>TOTAL ESTADO</b>	<b>62.309</b>	<b>100,00%</b>	<b>60.644</b>	<b>100,00%</b>	<b>52.898</b>	<b>100,00%</b>	<b>55.013</b>	<b>100,00%</b>	<b>57.003</b>	<b>100,00%</b>	<b>54.589</b>	<b>100,00%</b>	<b>56.457</b>	<b>103,42%</b>

(1) Calculado sobre el total de solicitudes presentadas en el año



## TOTAL PENSIONES NO CONTRIBUTIVAS

## EVOLUCIÓN INTERANUAL DE LAS SOLICITUDES APROBADAS

CC.AA. PROVINCIAS	2005		2006		2007		2008		2009		2010		2011	
	nº	% (1)	nº	% (1)	nº	% (1)	nº	% (1)	nº	% (1)	nº	% (1)	nº	% (1)
<b>ANDALUCÍA</b>	<b>8.526</b>	<b>23,47%</b>	<b>8.477</b>	<b>24,74%</b>	<b>6.881</b>	<b>22,75%</b>	<b>6.997</b>	<b>22,59%</b>	<b>7.308</b>	<b>22,77%</b>	<b>7.022</b>	<b>22,33%</b>	<b>6.847</b>	<b>21,77%</b>
ALMERÍA	453	1,25%	437	1,28%	424	1,40%	450	1,45%	525	1,64%	447	1,42%	547	1,74%
CÁDIZ	1.741	4,79%	2.063	6,02%	1.358	4,49%	1.320	4,26%	1.252	3,90%	1.465	4,66%	1.185	3,77%
CÓRDOBA	866	2,38%	702	2,05%	645	2,13%	732	2,36%	747	2,33%	670	2,13%	633	2,01%
GRANADA	750	2,06%	713	2,08%	576	1,90%	606	1,96%	597	1,86%	556	1,77%	647	2,06%
HUELVA	600	1,65%	624	1,82%	440	1,45%	483	1,56%	595	1,85%	448	1,42%	558	1,77%
JAÉN	725	2,00%	550	1,61%	502	1,66%	448	1,45%	465	1,45%	387	1,23%	335	1,07%
MÁLAGA	1.592	4,38%	1.807	5,27%	1.646	5,44%	1.494	4,82%	1.598	4,98%	1.558	4,95%	1.487	4,73%
SEVILLA	1.799	4,95%	1.581	4,61%	1.290	4,26%	1.464	4,73%	1.529	4,76%	1.491	4,74%	1.455	4,63%
<b>ARAGÓN</b>	<b>904</b>	<b>2,49%</b>	<b>877</b>	<b>2,56%</b>	<b>635</b>	<b>2,10%</b>	<b>610</b>	<b>1,97%</b>	<b>616</b>	<b>1,92%</b>	<b>654</b>	<b>2,08%</b>	<b>676</b>	<b>2,15%</b>
HUESCA	198	0,54%	174	0,51%	140	0,46%	130	0,42%	159	0,50%	129	0,41%	123	0,39%
TERUEL	78	0,21%	75	0,22%	54	0,18%	70	0,23%	51	0,16%	51	0,16%	50	0,16%
ZARAGOZA	628	1,73%	628	1,83%	441	1,46%	410	1,32%	406	1,27%	474	1,51%	503	1,60%
<b>ASTURIAS</b>	<b>1.008</b>	<b>2,77%</b>	<b>770</b>	<b>2,25%</b>	<b>639</b>	<b>2,11%</b>	<b>475</b>	<b>1,53%</b>	<b>454</b>	<b>1,41%</b>	<b>761</b>	<b>2,42%</b>	<b>712</b>	<b>2,26%</b>
<b>ILLES BALEARS</b>	<b>321</b>	<b>0,88%</b>	<b>485</b>	<b>1,42%</b>	<b>607</b>	<b>2,01%</b>	<b>575</b>	<b>1,86%</b>	<b>637</b>	<b>1,98%</b>	<b>714</b>	<b>2,27%</b>	<b>766</b>	<b>2,44%</b>
<b>CANARIAS</b>	<b>2.391</b>	<b>6,58%</b>	<b>2.448</b>	<b>7,14%</b>	<b>2.889</b>	<b>9,55%</b>	<b>2.577</b>	<b>8,32%</b>	<b>2.324</b>	<b>7,24%</b>	<b>2.304</b>	<b>7,33%</b>	<b>2.947</b>	<b>9,37%</b>
LAS PALMAS	894	2,46%	999	2,92%	1.064	3,52%	967	3,12%	844	2,63%	918	2,92%	1.230	3,91%
S.C. TENERIFE	1.497	4,12%	1.449	4,23%	1.825	6,03%	1.610	5,20%	1.480	4,61%	1.386	4,41%	1.717	5,46%
<b>CANTABRIA</b>	<b>558</b>	<b>1,54%</b>	<b>616</b>	<b>1,80%</b>	<b>500</b>	<b>1,65%</b>	<b>556</b>	<b>1,79%</b>	<b>557</b>	<b>1,74%</b>	<b>501</b>	<b>1,59%</b>	<b>551</b>	<b>1,75%</b>
<b>CASTILLA Y LEÓN</b>	<b>2.289</b>	<b>6,30%</b>	<b>1.951</b>	<b>5,69%</b>	<b>1.590</b>	<b>5,26%</b>	<b>1.688</b>	<b>5,45%</b>	<b>1.778</b>	<b>5,54%</b>	<b>1.712</b>	<b>5,44%</b>	<b>1.659</b>	<b>5,28%</b>
ÁVILA	211	0,58%	112	0,33%	96	0,32%	123	0,40%	152	0,47%	137	0,44%	127	0,40%
BURGOS	264	0,73%	269	0,79%	186	0,61%	198	0,64%	274	0,85%	240	0,76%	246	0,78%
LEÓN	385	1,06%	334	0,97%	254	0,84%	258	0,83%	267	0,83%	255	0,81%	242	0,77%
PALENCIA	185	0,51%	137	0,40%	134	0,44%	116	0,37%	113	0,35%	159	0,51%	122	0,39%
SALAMANCA	486	1,34%	379	1,11%	313	1,03%	308	0,99%	337	1,05%	287	0,91%	301	0,96%
SEGOVIA	75	0,21%	96	0,28%	55	0,18%	62	0,20%	58	0,18%	50	0,16%	70	0,22%
SORIA	62	0,17%	56	0,16%	50	0,17%	49	0,16%	52	0,16%	43	0,14%	43	0,14%
VALLADOLID	358	0,99%	371	1,08%	333	1,10%	384	1,24%	341	1,06%	382	1,21%	344	1,09%
ZAMORA	263	0,72%	197	0,57%	169	0,56%	190	0,61%	184	0,57%	159	0,51%	164	0,52%
<b>CASTILLA-LA MANCHA</b>	<b>1.862</b>	<b>5,13%</b>	<b>1.614</b>	<b>4,71%</b>	<b>1.330</b>	<b>4,40%</b>	<b>1.572</b>	<b>5,07%</b>	<b>1.663</b>	<b>5,18%</b>	<b>1.688</b>	<b>5,37%</b>	<b>1.641</b>	<b>5,22%</b>
ALBACETE	424	1,17%	375	1,09%	293	0,97%	375	1,21%	370	1,15%	342	1,09%	349	1,11%
CIUDAD REAL	467	1,29%	417	1,22%	290	0,96%	390	1,26%	353	1,10%	437	1,39%	531	1,69%
CUENCA	310	0,85%	254	0,74%	249	0,82%	185	0,60%	259	0,81%	217	0,69%	191	0,61%
GUADALAJARA	98	0,27%	103	0,30%	119	0,39%	106	0,34%	159	0,50%	123	0,39%	133	0,42%
TOLEDO	563	1,55%	465	1,36%	379	1,25%	516	1,67%	522	1,63%	569	1,81%	437	1,39%

CC.AA. PROVINCIAS	2005		2006		2007		2008		2009		2010		2011	
	nº	%	nº	%	nº	%	nº	%(1)	nº	%(1)	nº	%(1)	nº	%(1)
CATALUNYA	4.228	11,64%	3.787	11,05%	3.050	10,08%	3.462	11,18%	3.377	10,52%	3.201	10,18%	4.189	13,32%
BARCELONA	3.236	8,91%	2.841	8,29%	2.345	7,75%	2.582	8,33%	2.440	7,60%	2.313	7,35%	3.098	9,85%
GIRONA	268	0,74%	275	0,80%	180	0,60%	279	0,90%	306	0,95%	300	0,95%	408	1,30%
LLEIDA	249	0,69%	247	0,72%	169	0,56%	206	0,66%	192	0,60%	174	0,55%	214	0,68%
TARRAGONA	475	1,31%	424	1,24%	356	1,18%	395	1,28%	439	1,37%	414	1,32%	469	1,49%
C. VALENCIANA	3.406	9,37%	3.375	9,85%	2.955	9,77%	3.095	9,99%	3.689	11,49%	3.719	11,83%	3.663	11,65%
ALICANTE	1.170	3,22%	1.032	3,01%	1.030	3,41%	1.008	3,25%	1.259	3,92%	1.428	4,54%	1.357	4,31%
CASTELLÓN	291	0,80%	239	0,70%	266	0,88%	328	1,06%	424	1,32%	373	1,19%	427	1,36%
VALENCIA	1.945	5,35%	2.104	6,14%	1.659	5,48%	1.759	5,68%	2.006	6,25%	1.918	6,10%	1.879	5,97%
EXTREMADURA	1.135	3,12%	907	2,65%	639	2,11%	913	2,95%	1.046	3,26%	985	3,13%	820	2,61%
BADAJOS	684	1,88%	539	1,57%	360	1,19%	499	1,61%	663	2,07%	678	2,16%	536	1,70%
CÁCERES	451	1,24%	368	1,07%	279	0,92%	414	1,34%	383	1,19%	307	0,98%	284	0,90%
GALICIA	3.593	9,89%	3.314	9,67%	3.115	10,30%	2.887	9,32%	2.820	8,79%	2.795	8,89%	2.706	8,60%
A CORUÑA	1.414	3,89%	1.328	3,88%	1.177	3,89%	1.192	3,85%	1.111	3,46%	1.082	3,44%	1.082	3,44%
LUGO	415	1,14%	362	1,06%	283	0,94%	321	1,04%	291	0,91%	275	0,87%	270	0,86%
OURENSE	483	1,33%	492	1,44%	396	1,31%	401	1,29%	447	1,39%	375	1,19%	342	1,09%
PONTEVEDRA	1.281	3,53%	1.132	3,30%	1.259	4,16%	973	3,14%	971	3,03%	1.063	3,38%	1.012	3,22%
MADRID	3.129	8,61%	2.612	7,62%	2.639	8,72%	2.813	9,08%	2.747	8,56%	2.573	8,18%	3.028	9,63%
MURCIA	938	2,58%	1.080	3,15%	936	3,09%	909	2,93%	1.040	3,24%	976	3,10%	1.026	3,26%
NAVARRA	326	0,90%	236	0,69%	213	0,70%	249	0,80%	245	0,76%	204	0,65%	245	0,78%
PAÍS VASCO	1.273	3,50%	1.193	3,48%	1.243	4,11%	1.165	3,76%	1.381	4,30%	1.248	3,97%	1.355	4,31%
ARABA/ÁLAVA	149	0,41%	144	0,42%	139	0,46%	177	0,57%	149	0,46%	144	0,46%	159	0,51%
GIPUZKOA	473	1,30%	485	1,42%	441	1,46%	441	1,42%	547	1,70%	517	1,64%	563	1,79%
BIZKAIA	651	1,79%	564	1,65%	663	2,19%	547	1,77%	685	2,13%	587	1,87%	633	2,01%
LA RIOJA	173	0,48%	200	0,58%	130	0,43%	147	0,47%	153	0,48%	150	0,48%	154	0,49%
CEUTA	123	0,34%	143	0,42%	131	0,43%	136	0,44%	107	0,33%	104	0,33%	127	0,40%
MELILLA	148	0,41%	177	0,52%	126	0,42%	152	0,49%	151	0,47%	139	0,44%	164	0,52%
<b>TOTAL ESTADO</b>	<b>36.331</b>	<b>100,00%</b>	<b>34.262</b>	<b>100,00%</b>	<b>30.248</b>	<b>100,00%</b>	<b>30.978</b>	<b>100,00%</b>	<b>32.093</b>	<b>100,00%</b>	<b>31.450</b>	<b>100,00%</b>	<b>33.276</b>	<b>105,81%</b>

(1) Calculado sobre el total de solicitudes presentadas en el año

# R.D.LEGISLATIVO 1/1994, DE 20 DE JUNIO; TEXTO REFUNDIDO DE LA L.G.S.S.

## TOTAL PENSIONES NO CONTRIBUTIVAS

COMPARACIÓN ORIGEN SOLICITUDES PRESENTADAS CON APROBADAS PERIODO 2005-2011

COMUNIDADES  AUTÓNOMAS	ORIGEN SOLICITUDES PRESENTADAS									ORIGEN SOLICITUDES APROBADAS								
	NUEVAS		LISMI		P A S		INSS		TOTAL	NUEVAS		LISMI		P A S		INSS		TOTAL
	Nº	%	Nº	%	Nº	%	Nº	%	Nº	Nº	%	Nº	%	Nº	%	Nº	%	Nº
ANDALUCÍA	83.654	96,81%	765	0,89%	1.963	2,27%	30	0,03%	86.412	49.352	94,80%	796	1,53%	1.873	3,60%	37	0,07%	52.058
ARAGÓN	6.982	95,63%	153	2,10%	97	1,33%	69	0,95%	7.301	4.770	95,94%	115	2,31%	77	1,55%	10	0,20%	4.972
ASTURIAS	7.727	96,94%	143	1,79%	76	0,95%	25	0,31%	7.971	4.599	95,43%	120	2,49%	51	1,06%	49	1,02%	4.819
ILLES BALEARS	7.250	99,52%	15	0,21%	20	0,27%	0	0,00%	7.285	4.041	98,44%	26	0,63%	38	0,93%	0	0,00%	4.105
CANARIAS	35.052	98,01%	60	0,17%	643	1,80%	9	0,03%	35.764	17.356	97,07%	48	0,27%	469	2,62%	7	0,04%	17.880
CANTABRIA	5.187	98,54%	44	0,84%	33	0,63%	0	0,00%	5.264	3.760	97,94%	44	1,15%	30	0,78%	5	0,13%	3.839
CASTILLA Y LEÓN	17.809	94,49%	277	1,47%	744	3,95%	18	0,10%	18.848	11.741	92,69%	297	2,34%	610	4,82%	19	0,15%	12.667
CAST.-LA MANCHA	18.762	97,85%	110	0,57%	240	1,25%	63	0,33%	19.175	10.919	96,03%	108	0,95%	304	2,67%	39	0,34%	11.370
CATALUNYA	55.179	96,43%	422	0,74%	178	0,31%	1.441	2,52%	57.220	23.514	92,96%	410	1,62%	175	0,69%	1.195	4,72%	25.294
C. VALENCIANA	44.762	98,00%	327	0,72%	583	1,28%	2	0,00%	45.674	22.925	95,91%	325	1,36%	647	2,71%	5	0,02%	23.902
EXTREMADURA	8.752	94,78%	350	3,79%	131	1,42%	1	0,01%	9.234	5.859	90,91%	363	5,63%	221	3,43%	2	0,03%	6.445
GALICIA	33.680	98,95%	204	0,60%	47	0,14%	108	0,32%	34.039	20.586	96,97%	306	1,44%	168	0,79%	170	0,80%	21.230
MADRID	33.166	97,78%	183	0,54%	571	1,68%	0	0,00%	33.920	18.784	96,13%	177	0,91%	580	2,97%	0	0,00%	19.541
MURCIA	13.013	94,02%	215	1,55%	279	2,02%	333	2,41%	13.840	6.457	93,51%	201	2,91%	191	2,77%	56	0,81%	6.905
NAVARRA	2.293	88,43%	48	1,85%	90	3,47%	162	6,25%	2.593	1.552	90,34%	53	3,08%	80	4,66%	33	1,92%	1.718
PAÍS VASCO	11.670	98,39%	22	0,19%	166	1,40%	3	0,03%	11.861	8.713	98,36%	12	0,14%	132	1,49%	1	0,01%	8.858
LA RIOJA	1.523	99,67%	3	0,20%	2	0,13%	0	0,00%	1.528	1.101	99,46%	3	0,27%	3	0,27%	0	0,00%	1.107
CEUTA	1.877	98,02%	20	1,04%	18	0,94%	0	0,00%	1.915	819	94,03%	27	3,10%	25	2,87%	0	0,00%	871
MELILLA	2.044	96,10%	43	2,02%	40	1,88%	0	0,00%	2.127	989	93,57%	38	3,60%	30	2,84%	0	0,00%	1.057
<b>TOTAL ESTADO</b>	<b>390.382</b>	<b>97,12%</b>	<b>3.404</b>	<b>0,85%</b>	<b>5.921</b>	<b>1,47%</b>	<b>2.264</b>	<b>0,56%</b>	<b>401.971</b>	<b>217.837</b>	<b>95,28%</b>	<b>3.469</b>	<b>1,52%</b>	<b>5.704</b>	<b>2,49%</b>	<b>1.628</b>	<b>0,71%</b>	<b>228.638</b>

TOTAL P.N.Cs.  
ORIGEN SOLICITUDES PRESENTADAS

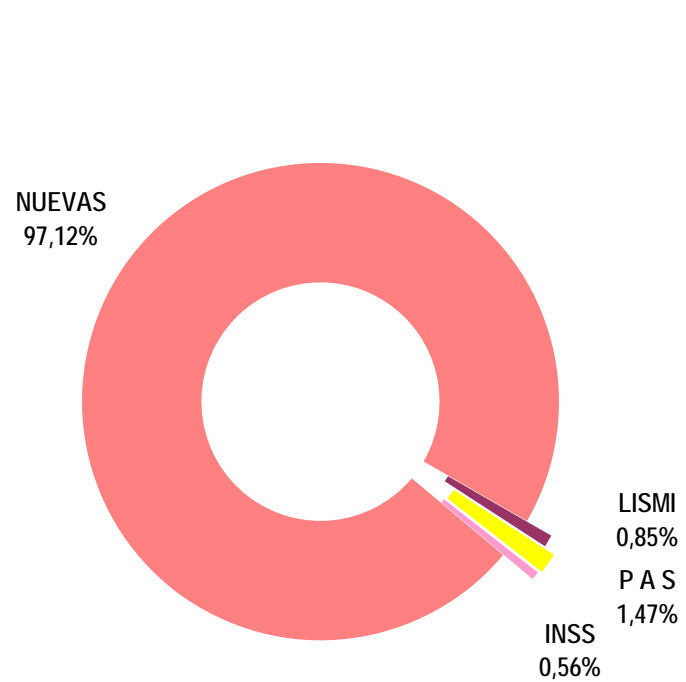

TOTAL P.N.Cs.  
ORIGEN SOLICITUDES APROBADAS

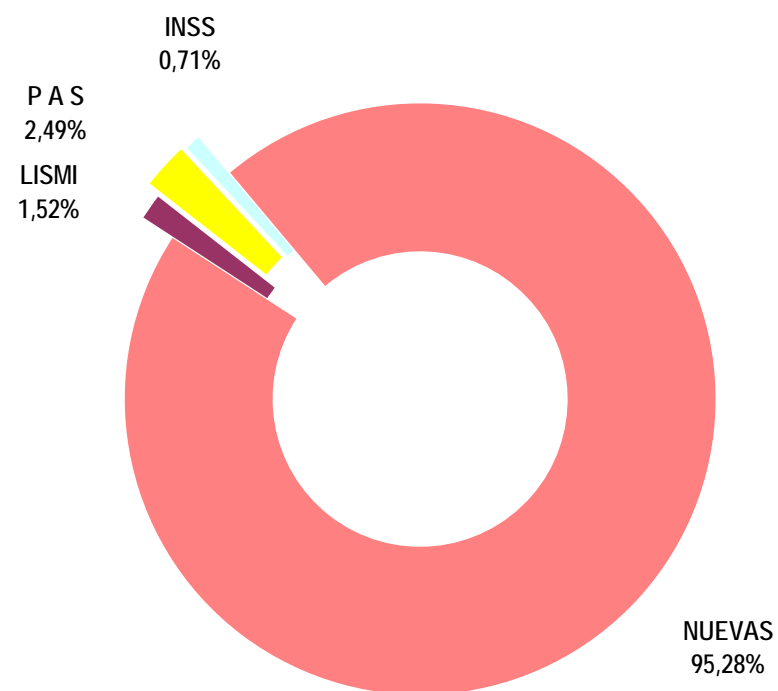

**TOTAL PENSIONES NO CONTRIBUTIVAS**

**EVOLUCIÓN INTERANUAL DE LAS SOLICITUDES DENEGADAS**

CC.AA. PROVINCIAS	2005		2006		2007		2008		2009		2010		2011	
	nº	% (1)	nº	% (1)	nº	% (1)	nº	% (1)	nº	% (1)	nº	% (1)	nº	% (1)
<b>ANDALUCÍA</b>	<b>4.532</b>	<b>22,11%</b>	<b>5.138</b>	<b>25,11%</b>	<b>4.155</b>	<b>23,17%</b>	<b>4.155</b>	<b>22,20%</b>	<b>4.139</b>	<b>21,86%</b>	<b>3.949</b>	<b>21,91%</b>	<b>3.220</b>	<b>17,87%</b>
ALMERÍA	310	1,51%	379	1,85%	197	1,10%	240	1,28%	261	1,38%	233	1,29%	209	1,16%
CÁDIZ	556	2,71%	537	2,62%	406	2,26%	340	1,82%	386	2,04%	310	1,72%	282	1,56%
CÓRDOBA	303	1,48%	290	1,42%	284	1,58%	270	1,44%	288	1,52%	237	1,32%	222	1,23%
GRANADA	288	1,40%	336	1,64%	254	1,42%	289	1,54%	419	2,21%	263	1,46%	296	1,64%
HUELVA	310	1,51%	334	1,63%	255	1,42%	294	1,57%	255	1,35%	201	1,12%	211	1,17%
JAÉN	250	1,22%	238	1,16%	176	0,98%	176	0,94%	213	1,13%	161	0,89%	118	0,65%
MÁLAGA	1.285	6,27%	1.197	5,85%	1.183	6,60%	1.184	6,32%	1.011	5,34%	1.003	5,57%	672	3,73%
SEVILLA	1.230	6,00%	1.827	8,93%	1.400	7,81%	1.362	7,28%	1.306	6,90%	1.541	8,55%	1.210	6,71%
<b>ARAGÓN</b>	<b>387</b>	<b>1,89%</b>	<b>285</b>	<b>1,39%</b>	<b>246</b>	<b>1,37%</b>	<b>276</b>	<b>1,47%</b>	<b>258</b>	<b>1,36%</b>	<b>308</b>	<b>1,71%</b>	<b>290</b>	<b>1,61%</b>
HUESCA	61	0,30%	41	0,20%	60	0,33%	60	0,32%	46	0,24%	51	0,28%	52	0,29%
TERUEL	17	0,08%	19	0,09%	11	0,06%	15	0,08%	14	0,07%	18	0,10%	15	0,08%
ZARAGOZA	309	1,51%	225	1,10%	175	0,98%	201	1,07%	198	1,05%	239	1,33%	223	1,24%
<b>ASTURIAS</b>	<b>506</b>	<b>2,47%</b>	<b>435</b>	<b>2,13%</b>	<b>359</b>	<b>2,00%</b>	<b>324</b>	<b>1,73%</b>	<b>307</b>	<b>1,62%</b>	<b>422</b>	<b>2,34%</b>	<b>311</b>	<b>1,73%</b>
<b>ILLES BALEARS</b>	<b>184</b>	<b>0,90%</b>	<b>256</b>	<b>1,25%</b>	<b>312</b>	<b>1,74%</b>	<b>334</b>	<b>1,78%</b>	<b>379</b>	<b>2,00%</b>	<b>364</b>	<b>2,02%</b>	<b>403</b>	<b>2,24%</b>
<b>CANARIAS</b>	<b>1.817</b>	<b>8,86%</b>	<b>1.698</b>	<b>8,30%</b>	<b>1.486</b>	<b>8,29%</b>	<b>1.426</b>	<b>7,62%</b>	<b>1.433</b>	<b>7,57%</b>	<b>1.598</b>	<b>8,87%</b>	<b>1.899</b>	<b>10,54%</b>
LAS PALMAS	879	4,29%	845	4,13%	737	4,11%	651	3,48%	532	2,81%	521	2,89%	830	4,61%
S.C. TENERIFE	938	4,58%	853	4,17%	749	4,18%	775	4,14%	901	4,76%	1.077	5,98%	1.069	5,93%
<b>CANTABRIA</b>	<b>254</b>	<b>1,24%</b>	<b>257</b>	<b>1,26%</b>	<b>234</b>	<b>1,31%</b>	<b>203</b>	<b>1,08%</b>	<b>164</b>	<b>0,87%</b>	<b>139</b>	<b>0,77%</b>	<b>178</b>	<b>0,99%</b>
<b>CASTILLA Y LEÓN</b>	<b>732</b>	<b>3,57%</b>	<b>690</b>	<b>3,37%</b>	<b>618</b>	<b>3,45%</b>	<b>650</b>	<b>3,47%</b>	<b>612</b>	<b>3,23%</b>	<b>582</b>	<b>3,23%</b>	<b>527</b>	<b>2,92%</b>
ÁVILA	45	0,22%	42	0,21%	38	0,21%	36	0,19%	43	0,23%	38	0,21%	48	0,27%
BURGOS	87	0,42%	87	0,43%	83	0,46%	92	0,49%	112	0,59%	83	0,46%	102	0,57%
LEÓN	141	0,69%	114	0,56%	110	0,61%	124	0,66%	111	0,59%	128	0,71%	97	0,54%
PALENCIA	47	0,23%	35	0,17%	24	0,13%	42	0,22%	30	0,16%	28	0,16%	26	0,14%
SALAMANCA	156	0,76%	119	0,58%	121	0,67%	141	0,75%	108	0,57%	94	0,52%	90	0,50%
SEGOVIA	36	0,18%	36	0,18%	20	0,11%	30	0,16%	20	0,11%	21	0,12%	26	0,14%
SORIA	20	0,10%	15	0,07%	10	0,06%	7	0,04%	12	0,06%	13	0,07%	10	0,06%
VALLADOLID	126	0,61%	155	0,76%	126	0,70%	119	0,64%	109	0,58%	122	0,68%	62	0,34%
ZAMORA	74	0,36%	87	0,43%	86	0,48%	59	0,32%	67	0,35%	55	0,31%	66	0,37%
<b>CASTILLA-LA MANCHA</b>	<b>975</b>	<b>4,76%</b>	<b>978</b>	<b>4,78%</b>	<b>846</b>	<b>4,72%</b>	<b>1.021</b>	<b>5,45%</b>	<b>1.026</b>	<b>5,42%</b>	<b>921</b>	<b>5,11%</b>	<b>788</b>	<b>4,37%</b>
ALBACETE	293	1,43%	239	1,17%	201	1,12%	275	1,47%	264	1,39%	206	1,14%	191	1,06%
CIUDAD REAL	266	1,30%	243	1,19%	161	0,90%	262	1,40%	190	1,00%	175	0,97%	191	1,06%
CUENCA	125	0,61%	140	0,68%	164	0,91%	173	0,92%	176	0,93%	172	0,95%	153	0,85%
GUADALAJARA	35	0,17%	50	0,24%	65	0,36%	66	0,35%	99	0,52%	75	0,42%	59	0,33%
TOLEDO	256	1,25%	306	1,50%	255	1,42%	245	1,31%	297	1,57%	293	1,63%	194	1,08%

CC.AA. PROVINCIAS	2005		2006		2007		2008		2009		2010		2011	
	nº	%	nº	%	nº	%	nº	% (1)	nº	% (1)	nº	% (1)	nº	% (1)
CATALUNYA	3.201	15,61%	3.154	15,42%	2.929	16,33%	2.985	15,95%	3.064	16,18%	2.880	15,98%	2.857	15,85%
BARCELONA	2.475	12,07%	2.412	11,79%	2.200	12,27%	2.235	11,94%	2.378	12,56%	2.198	12,20%	2.221	12,32%
GIRONA	187	0,91%	193	0,94%	213	1,19%	220	1,18%	200	1,06%	198	1,10%	217	1,20%
LLEIDA	165	0,80%	182	0,89%	129	0,72%	152	0,81%	122	0,64%	123	0,68%	87	0,48%
TARRAGONA	374	1,82%	367	1,79%	387	2,16%	378	2,02%	364	1,92%	361	2,00%	332	1,84%
COMUNIDAD VALENCIANA	2.708	13,21%	2.937	14,36%	2.294	12,79%	2.651	14,16%	2.492	13,16%	2.085	11,57%	2.235	12,40%
ALICANTE	768	3,75%	982	4,80%	760	4,24%	956	5,11%	1.042	5,50%	813	4,51%	744	4,13%
CASTELLÓN	229	1,12%	204	1,00%	203	1,13%	248	1,32%	236	1,25%	164	0,91%	138	0,77%
VALENCIA	1.711	8,35%	1.751	8,56%	1.331	7,42%	1.447	7,73%	1.214	6,41%	1.108	6,15%	1.353	7,51%
EXTREMADURA	348	1,70%	328	1,60%	263	1,47%	282	1,51%	335	1,77%	293	1,63%	303	1,68%
BADAJOS	204	1,00%	215	1,05%	170	0,95%	156	0,83%	236	1,25%	202	1,12%	225	1,25%
CÁCERES	144	0,70%	113	0,55%	93	0,52%	126	0,67%	99	0,52%	91	0,50%	78	0,43%
GALICIA	1.832	8,94%	1.664	8,13%	1.600	8,92%	1.540	8,23%	1.707	9,02%	1.525	8,46%	1.336	7,41%
A CORUÑA	715	3,49%	605	2,96%	687	3,83%	642	3,43%	671	3,54%	492	2,73%	522	2,90%
LUGO	118	0,58%	92	0,45%	88	0,49%	94	0,50%	89	0,47%	105	0,58%	92	0,51%
OURENSE	238	1,16%	250	1,22%	238	1,33%	250	1,34%	234	1,24%	227	1,26%	172	0,95%
PONTEVEDRA	761	3,71%	717	3,50%	587	3,27%	554	2,96%	713	3,77%	701	3,89%	550	3,05%
MADRID	1.227	5,98%	1.055	5,16%	1.186	6,61%	1.317	7,04%	1.222	6,45%	1.367	7,59%	1.520	8,43%
MURCIA	957	4,67%	772	3,77%	653	3,64%	727	3,88%	915	4,83%	788	4,37%	909	5,04%
NAVARRA	112	0,55%	112	0,55%	112	0,62%	132	0,71%	138	0,73%	120	0,67%	149	0,83%
PAÍS VASCO	435	2,12%	417	2,04%	320	1,78%	349	1,86%	442	2,33%	338	1,88%	313	1,74%
ARABA/ÁLAVA	15	0,07%	18	0,09%	15	0,08%	13	0,07%	4	0,02%	8	0,04%	17	0,09%
GIPUZKOA	157	0,77%	153	0,75%	128	0,71%	101	0,54%	138	0,73%	112	0,62%	109	0,60%
BIZKAIA	263	1,28%	246	1,20%	177	0,99%	235	1,26%	300	1,58%	218	1,21%	187	1,04%
LA RIOJA	55	0,27%	40	0,20%	70	0,39%	60	0,32%	63	0,33%	75	0,42%	49	0,27%
CEUTA	111	0,54%	92	0,45%	140	0,78%	125	0,67%	116	0,61%	125	0,69%	96	0,53%
MELILLA	129	0,63%	151	0,74%	108	0,60%	163	0,87%	121	0,64%	142	0,79%	138	0,77%
<b>TOTAL ESTADO</b>	<b>20.502</b>	<b>100,00%</b>	<b>20.459</b>	<b>100,00%</b>	<b>17.931</b>	<b>100,00%</b>	<b>18.720</b>	<b>100,00%</b>	<b>18.933</b>	<b>100,00%</b>	<b>18.021</b>	<b>100,00%</b>	<b>17.521</b>	<b>97,23%</b>

(1) Calculado sobre el total de solicitudes presentadas en el año

**TOTAL PENSIONES NO CONTRIBUTIVAS**

**CAUSAS DE DENEGACIÓN PERIODO 2005-2011**

CC.AA. Y/O PROVINCIAS	EDAD	RESIDENCIA LEGAL	RECURSOS ECONÓMICOS		GRADO MINUSVALÍA ENF. CRÓNICA	PRESTACIÓN INCOMPATIBLE	SOLICITAR SIN PASAR DOS AÑOS	SIN DESGLOSAR	TOTAL CAUSAS DE DENEGACIÓN
			PERSONALES	U.E.C.					
			<b>ANDALUCÍA</b>	<b>958</b>					
ALMERÍA	101	113	328	741	480	66	0	0	1.829
CÁDIZ	5	21	1.372	1.273	50	96	0	0	2.817
CÓRDOBA	101	61	248	781	623	74	1	5	1.894
GRANADA	46	93	252	939	757	42	0	16	MAL
HUELVA	90	46	193	596	889	38	0	8	1.860
JAÉN	172	56	167	559	356	20	0	2	1.332
MÁLAGA	45	942	472	1.906	3.988	166	0	16	7.535
SEVILLA	398	100	834	3.011	5.336	154	1	42	9.876
<b>ARAGÓN</b>	<b>85</b>	<b>141</b>	<b>434</b>	<b>962</b>	<b>303</b>	<b>123</b>	<b>1</b>	<b>1</b>	<b>2.050</b>
HUESCA	32	3	69	178	72	16	1	0	371
TERUEL	7	7	8	60	25	2	0	0	109
ZARAGOZA	46	131	357	724	206	105	0	1	1.570
<b>ASTURIAS</b>	<b>77</b>	<b>118</b>	<b>463</b>	<b>933</b>	<b>1.008</b>	<b>65</b>	<b>0</b>	<b>0</b>	<b>2.664</b>
<b>ILLES BALEARS</b>	<b>86</b>	<b>300</b>	<b>308</b>	<b>535</b>	<b>816</b>	<b>53</b>	<b>21</b>	<b>113</b>	<b>2.232</b>
<b>CANARIAS</b>	<b>305</b>	<b>754</b>	<b>1.645</b>	<b>2.661</b>	<b>5.727</b>	<b>221</b>	<b>8</b>	<b>36</b>	<b>11.357</b>
LAS PALMAS	150	241	579	1.075	2.787	125	7	31	4.995
S.C. TENERIFE	155	513	1.066	1.586	2.940	96	1	5	6.362
<b>CANTABRIA</b>	<b>37</b>	<b>32</b>	<b>208</b>	<b>597</b>	<b>546</b>	<b>9</b>	<b>0</b>	<b>0</b>	<b>1.429</b>
<b>CASTILLA Y LEÓN</b>	<b>206</b>	<b>237</b>	<b>856</b>	<b>2.133</b>	<b>795</b>	<b>180</b>	<b>0</b>	<b>4</b>	<b>4.411</b>
ÁVILA	8	15	56	155	43	13	0	0	290
BURGOS	23	48	144	260	148	23	0	0	646
LEÓN	35	47	146	426	131	40	0	0	825
PALENCIA	10	9	30	132	46	5	0	0	232
SALAMANCA	58	58	102	356	224	31	0	0	829
SEGOVIA	11	22	39	79	29	8	0	1	189
SORIA	4	5	22	44	7	5	0	0	87
VALLADOLID	31	22	234	444	39	46	0	3	819
ZAMORA	26	11	83	237	128	9	0	0	494
<b>CASTILLA-LA MANCHA</b>	<b>336</b>	<b>280</b>	<b>1.050</b>	<b>3.326</b>	<b>1.348</b>	<b>215</b>	<b>0</b>	<b>0</b>	<b>6.555</b>
ALBACETE	51	78	305	725	482	28	0	0	1.669
CIUDAD REAL	104	41	219	802	264	58	0	0	1.488
CUENCA	65	17	212	594	180	35	0	0	1.103
GUADALAJARA	28	55	64	215	78	9	0	0	449
TOLEDO	88	89	250	990	344	85	0	0	1.846

CC.AA. Y/O PROVINCIAS	EDAD	RESIDENCIA LEGAL	RECURSOS ECONÓMICOS		GRADO MINUSVALÍA ENF. CRÓNICA	PRESTACIÓN INCOMPATIBLE	SOLICITAR SIN PASAR DOS AÑOS	SIN DESGLOSAR	TOTAL CAUSAS DE DENEGACIÓN
			PERSONALES	U.E.C.					
CATALUNYA	163	1.254	4.296	9.094	4.052	2.211	0	0	21.070
BARCELONA	100	921	3.284	6.752	3.369	1.693	0	0	16.119
GIRONA	25	103	330	568	230	172	0	0	1.428
LLEIDA	4	50	159	499	168	80	0	0	960
TARRAGONA	34	180	523	1.275	285	266	0	0	2.563
<b>C. VALENCIANA</b>	<b>267</b>	<b>682</b>	<b>2.852</b>	<b>8.211</b>	<b>4.947</b>	<b>443</b>	<b>0</b>	<b>0</b>	<b>17.402</b>
ALICANTE	127	130	1.149	2.566	1.923	170	0	0	6.065
CASTELLÓN	42	57	214	785	301	23	0	0	1.422
VALENCIA	98	495	1.489	4.860	2.723	250	0	0	9.915
<b>EXTREMADURA</b>	<b>134</b>	<b>60</b>	<b>349</b>	<b>1.127</b>	<b>475</b>	<b>7</b>	<b>0</b>	<b>0</b>	<b>2.152</b>
BADAJOS	101	36	208	683	374	6	0	0	1.408
CÁCERES	33	24	141	444	101	1	0	0	744
<b>GALICIA</b>	<b>327</b>	<b>824</b>	<b>1.421</b>	<b>4.098</b>	<b>4.375</b>	<b>152</b>	<b>0</b>	<b>7</b>	<b>11.204</b>
A CORUÑA	75	335	565	1.634	1.633	88	0	4	4.334
LUGO	71	16	77	241	257	16	0	0	678
OURENSE	30	169	133	345	920	12	0	0	1.609
PONTEVEDRA	151	304	646	1.878	1.565	36	0	3	4.583
<b>MADRID</b>	<b>286</b>	<b>1.293</b>	<b>1.808</b>	<b>4.395</b>	<b>1.083</b>	<b>29</b>	<b>0</b>	<b>0</b>	<b>8.894</b>
<b>MURCIA</b>	<b>112</b>	<b>468</b>	<b>926</b>	<b>1.896</b>	<b>2.171</b>	<b>120</b>	<b>4</b>	<b>24</b>	<b>5.721</b>
<b>NAVARRA</b>	<b>8</b>	<b>104</b>	<b>167</b>	<b>542</b>	<b>41</b>	<b>12</b>	<b>0</b>	<b>1</b>	<b>875</b>
<b>PAÍS VASCO</b>	<b>206</b>	<b>137</b>	<b>802</b>	<b>1.015</b>	<b>350</b>	<b>104</b>	<b>0</b>	<b>0</b>	<b>2.614</b>
ARABA/ÁLAVA	1	0	15	74	0	0	0	0	90
GIPUZKOA	153	82	460	182	0	21	0	0	898
BIZKAIA	52	55	327	759	350	83	0	0	1.626
LA RIOJA	23	107	86	131	54	9	0	2	412
CEUTA	10	102	95	145	436	17	0	0	805
MELILLA	10	116	116	83	606	21	0	0	952
<b>TOTAL ESTADO</b>	<b>3.636</b>	<b>8.441</b>	<b>21.748</b>	<b>51.690</b>	<b>41.612</b>	<b>4.647</b>	<b>36</b>	<b>277</b>	<b>132.087</b>



**TOTAL PENSIONES NO CONTRIBUTIVAS**

**EVOLUCIÓN INTERANUAL DE LAS SOLICITUDES CADUCADAS O DESISTIDAS**

CC.AA. PROVINCIAS	2005		2006		2007		2008		2009		2010		2011	
	nº	% (1)	nº	% (1)	nº	% (1)	nº	% (1)	nº	% (1)	nº	% (1)	nº	% (1)
<b>ANDALUCÍA</b>	<b>1.001</b>	<b>18,28%</b>	<b>1.159</b>	<b>19,57%</b>	<b>947</b>	<b>20,07%</b>	<b>788</b>	<b>14,83%</b>	<b>693</b>	<b>11,59%</b>	<b>548</b>	<b>10,71%</b>	<b>387</b>	<b>7,56%</b>
ALMERÍA	1	0,02%	50	0,84%	45	0,95%	51	0,96%	49	0,82%	47	0,92%	46	0,90%
CÁDIZ	65	1,19%	109	1,84%	91	1,93%	67	1,26%	71	1,19%	47	0,92%	87	1,70%
CÓRDOBA	46	0,84%	94	1,59%	53	1,12%	52	0,98%	54	0,90%	15	0,29%	51	1,00%
GRANADA	84	1,53%	145	2,45%	89	1,89%	97	1,83%	73	1,22%	103	2,01%	40	0,78%
HUELVA	70	1,28%	31	0,52%	23	0,49%	44	0,83%	34	0,57%	13	0,25%	27	0,53%
JAÉN	89	1,63%	85	1,44%	30	0,64%	108	2,03%	57	0,95%	44	0,86%	22	0,43%
MÁLAGA	281	5,13%	452	7,63%	541	11,46%	369	6,94%	355	5,94%	279	5,45%	114	2,23%
SEVILLA	365	6,67%	193	3,26%	75	1,59%	0	0,00%	0	0,00%	0	0,00%	0	0,00%
<b>ARAGÓN</b>	<b>45</b>	<b>0,82%</b>	<b>69</b>	<b>1,16%</b>	<b>49</b>	<b>1,04%</b>	<b>60</b>	<b>1,13%</b>	<b>54</b>	<b>0,90%</b>	<b>51</b>	<b>1,00%</b>	<b>53</b>	<b>1,04%</b>
HUESCA	6	0,11%	9	0,15%	6	0,13%	11	0,21%	12	0,20%	16	0,31%	7	0,14%
TERUEL	5	0,09%	2	0,03%	5	0,11%	5	0,09%	6	0,10%	1	0,02%	1	0,02%
ZARAGOZA	34	0,62%	58	0,98%	38	0,81%	44	0,83%	36	0,60%	34	0,66%	45	0,88%
<b>ASTURIAS</b>	<b>183</b>	<b>3,34%</b>	<b>159</b>	<b>2,68%</b>	<b>118</b>	<b>2,50%</b>	<b>67</b>	<b>1,26%</b>	<b>129</b>	<b>2,16%</b>	<b>136</b>	<b>2,66%</b>	<b>110</b>	<b>2,15%</b>
<b>ILLES BALEARS</b>	<b>122</b>	<b>2,23%</b>	<b>124</b>	<b>2,09%</b>	<b>143</b>	<b>3,03%</b>	<b>165</b>	<b>3,10%</b>	<b>186</b>	<b>3,11%</b>	<b>170</b>	<b>3,32%</b>	<b>122</b>	<b>2,38%</b>
<b>CANARIAS</b>	<b>713</b>	<b>13,02%</b>	<b>1.217</b>	<b>20,55%</b>	<b>358</b>	<b>7,59%</b>	<b>249</b>	<b>4,68%</b>	<b>290</b>	<b>4,85%</b>	<b>278</b>	<b>5,43%</b>	<b>342</b>	<b>6,68%</b>
LAS PALMAS	275	5,02%	399	6,74%	159	3,37%	79	1,49%	129	2,16%	127	2,48%	175	3,42%
S.C. TENERIFE	438	8,00%	818	13,81%	199	4,22%	170	3,20%	161	2,69%	151	2,95%	167	3,26%
<b>CANTABRIA</b>	<b>23</b>	<b>0,42%</b>	<b>78</b>	<b>1,32%</b>	<b>43</b>	<b>0,91%</b>	<b>10</b>	<b>0,19%</b>	<b>1</b>	<b>0,02%</b>	<b>0</b>	<b>0,00%</b>	<b>0</b>	<b>0,00%</b>
<b>CASTILLA Y LEÓN</b>	<b>237</b>	<b>4,33%</b>	<b>254</b>	<b>4,29%</b>	<b>167</b>	<b>3,54%</b>	<b>144</b>	<b>2,71%</b>	<b>239</b>	<b>4,00%</b>	<b>174</b>	<b>3,40%</b>	<b>553</b>	<b>10,81%</b>
ÁVILA	37	0,68%	7	0,12%	5	0,11%	11	0,21%	8	0,13%	12	0,23%	9	0,18%
BURGOS	31	0,57%	43	0,73%	29	0,61%	9	0,17%	86	1,44%	28	0,55%	115	2,25%
LEÓN	21	0,38%	52	0,88%	31	0,66%	38	0,71%	33	0,55%	34	0,66%	28	0,55%
PALENCIA	15	0,27%	9	0,15%	9	0,19%	15	0,28%	16	0,27%	10	0,20%	7	0,14%
SALAMANCA	15	0,27%	36	0,61%	13	0,28%	20	0,38%	25	0,42%	16	0,31%	28	0,55%
SEGOVIA	22	0,40%	18	0,30%	10	0,21%	4	0,08%	22	0,37%	15	0,29%	36	0,70%
SORIA	2	0,04%	11	0,19%	4	0,08%	2	0,04%	8	0,13%	5	0,10%	4	0,08%
VALLADOLID	74	1,35%	60	1,01%	48	1,02%	28	0,53%	29	0,49%	40	0,78%	316	6,17%
ZAMORA	20	0,37%	18	0,30%	18	0,38%	17	0,32%	12	0,20%	14	0,27%	10	0,20%
<b>CASTILLA-LA MANCHA</b>	<b>125</b>	<b>2,28%</b>	<b>107</b>	<b>1,81%</b>	<b>72</b>	<b>1,53%</b>	<b>78</b>	<b>1,47%</b>	<b>273</b>	<b>4,57%</b>	<b>300</b>	<b>5,86%</b>	<b>240</b>	<b>4,69%</b>
ALBACETE	27	0,49%	25	0,42%	4	0,08%	9	0,17%	27	0,45%	32	0,63%	37	0,72%
CIUDAD REAL	35	0,64%	23	0,39%	29	0,61%	37	0,70%	84	1,41%	85	1,66%	85	1,66%
CUENCA	14	0,26%	9	0,15%	14	0,30%	10	0,19%	35	0,59%	28	0,55%	14	0,27%
GUADALAJARA	4	0,07%	12	0,20%	6	0,13%	18	0,34%	18	0,30%	17	0,33%	13	0,25%
TOLEDO	45	0,82%	38	0,64%	19	0,40%	4	0,08%	109	1,82%	138	2,70%	91	1,78%

CC.AA. PROVINCIAS	2005		2006		2007		2008		2009		2010		2011	
	nº	%	nº	%	nº	%	nº	% (1)	nº	% (1)	nº	% (1)	nº	% (1)
CATALUNYA	1.119	20,43%	961	16,22%	916	19,41%	1.237	23,27%	1.481	24,78%	1.610	31,46%	1.848	36,11%
BARCELONA	892	16,29%	735	12,41%	651	13,80%	925	17,40%	1.104	18,47%	1.151	22,49%	1.313	25,65%
GIRONA	64	1,17%	52	0,88%	77	1,63%	85	1,60%	114	1,91%	142	2,77%	177	3,46%
LLEIDA	37	0,68%	58	0,98%	48	1,02%	61	1,15%	90	1,51%	69	1,35%	80	1,56%
TARRAGONA	126	2,30%	116	1,96%	140	2,97%	166	3,12%	173	2,89%	248	4,85%	278	5,43%
COMUNIDAD VALENCIANA	592	10,81%	489	8,26%	829	17,57%	771	14,51%	570	9,54%	632	12,35%	710	13,87%
ALICANTE	222	4,05%	225	3,80%	271	5,74%	299	5,63%	309	5,17%	349	6,82%	274	5,35%
CASTELLÓN	37	0,68%	93	1,57%	59	1,25%	58	1,09%	54	0,90%	40	0,78%	38	0,74%
VALENCIA	333	6,08%	171	2,89%	499	10,57%	414	7,79%	207	3,46%	243	4,75%	398	7,78%
EXTREMADURA	104	1,90%	136	2,30%	62	1,31%	73	1,37%	108	1,81%	96	1,88%	92	1,80%
BADAJOS	75	1,37%	95	1,60%	40	0,85%	45	0,85%	71	1,19%	75	1,47%	61	1,19%
CÁCERES	29	0,53%	41	0,69%	22	0,47%	28	0,53%	37	0,62%	21	0,41%	31	0,61%
GALICIA	321	5,86%	225	3,80%	197	4,17%	228	4,29%	207	3,46%	220	4,30%	232	4,53%
A CORUÑA	163	2,98%	101	1,71%	79	1,67%	134	2,52%	116	1,94%	74	1,45%	123	2,40%
LUGO	34	0,62%	32	0,54%	19	0,40%	33	0,62%	20	0,33%	38	0,74%	19	0,37%
OURENSE	42	0,77%	30	0,51%	44	0,93%	22	0,41%	27	0,45%	30	0,59%	10	0,20%
PONTEVEDRA	82	1,50%	62	1,05%	55	1,17%	39	0,73%	44	0,74%	78	1,52%	80	1,56%
MADRID	648	11,83%	576	9,72%	505	10,70%	762	14,34%	1.446	24,19%	611	11,94%	666	13,01%
MURCIA	153	2,79%	253	4,27%	198	4,20%	240	4,52%	205	3,43%	196	3,83%	178	3,48%
NAVARRA	12	0,22%	1	0,02%	10	0,21%	13	0,24%	14	0,23%	7	0,14%	11	0,21%
PAÍS VASCO	25	0,46%	56	0,95%	51	1,08%	372	7,00%	36	0,60%	41	0,80%	36	0,70%
ARABA/ÁLAVA	0	0,00%	0	0,00%	0	0,00%	341	6,42%	0	0,00%	0	0,00%	0	0,00%
GIPUZKOA	0	0,00%	0	0,00%	0	0,00%	0	0,00%	0	0,00%	0	0,00%	0	0,00%
BIZKAIA	25	0,46%	56	0,95%	51	1,08%	31	0,58%	36	0,60%	41	0,80%	36	0,70%
LA RIOJA	5	0,09%	7	0,12%	8	0,17%	5	0,09%	1	0,02%	4	0,08%	5	0,10%
CEUTA	38	0,69%	40	0,68%	30	0,64%	39	0,73%	32	0,54%	23	0,45%	59	1,15%
MELILLA	10	0,18%	12	0,20%	16	0,34%	14	0,26%	12	0,20%	21	0,41%	16	0,31%
<b>TOTAL ESTADO</b>	<b>5.476</b>	<b>100,00%</b>	<b>5.923</b>	<b>100,00%</b>	<b>4.719</b>	<b>100,00%</b>	<b>5.315</b>	<b>100,00%</b>	<b>5.977</b>	<b>100,00%</b>	<b>5.118</b>	<b>100,00%</b>	<b>5.660</b>	<b>110,59%</b>

(1) Calculado sobre el total de solicitudes presentadas en el año

## TOTAL PENSIONES NO CONTRIBUTIVAS

## EVOLUCIÓN INTERANUAL DE LAS SOLICITUDES PENDIENTES

CC.AA. PROVINCIAS	2005		2006		2007		2008		2009		2010		2011	
	nº	% (1)	nº	% (1)	nº	% (1)	nº	% (1)	nº	% (1)	nº	% (1)	nº	% (1)
<b>ANDALUCÍA</b>	<b>4.418</b>	<b>23,29%</b>	<b>2.796</b>	<b>16,74%</b>	<b>3.057</b>	<b>17,92%</b>	<b>3.299</b>	<b>18,17%</b>	<b>3.750</b>	<b>19,71%</b>	<b>3.522</b>	<b>17,02%</b>	<b>4.348</b>	<b>21,01%</b>
ALMERÍA	227	1,20%	110	0,66%	96	0,56%	89	0,49%	73	0,38%	117	0,57%	93	0,45%
CÁDIZ	520	2,74%	438	2,62%	448	2,63%	495	2,73%	484	2,54%	617	2,98%	690	3,33%
CÓRDOBA	330	1,74%	171	1,02%	192	1,13%	198	1,09%	191	1,00%	287	1,39%	310	1,50%
GRANADA	380	2,00%	194	1,16%	308	1,81%	328	1,81%	282	1,48%	297	1,44%	299	1,45%
HUELVA	151	0,80%	46	0,28%	113	0,66%	134	0,74%	99	0,52%	105	0,51%	75	0,36%
JAÉN	95	0,50%	67	0,40%	81	0,47%	82	0,45%	79	0,42%	94	0,45%	171	0,83%
MÁLAGA	1.140	6,01%	667	3,99%	763	4,47%	650	3,58%	862	4,53%	568	2,75%	1.012	4,89%
SEVILLA	1.575	8,30%	1.103	6,60%	1.056	6,19%	1.323	7,29%	1.680	8,83%	1.437	6,95%	1.698	8,21%
<b>ARAGÓN</b>	<b>126</b>	<b>0,66%</b>	<b>93</b>	<b>0,56%</b>	<b>111</b>	<b>0,65%</b>	<b>84</b>	<b>0,46%</b>	<b>82</b>	<b>0,43%</b>	<b>97</b>	<b>0,47%</b>	<b>58</b>	<b>0,28%</b>
HUESCA	37	0,20%	16	0,10%	30	0,18%	35	0,19%	32	0,17%	27	0,13%	16	0,08%
TERUEL	8	0,04%	5	0,03%	9	0,05%	8	0,04%	6	0,03%	9	0,04%	5	0,02%
ZARAGOZA	81	0,43%	72	0,43%	72	0,42%	41	0,23%	44	0,23%	61	0,29%	37	0,18%
<b>ASTURIAS</b>	<b>394</b>	<b>2,08%</b>	<b>351</b>	<b>2,10%</b>	<b>366</b>	<b>2,15%</b>	<b>487</b>	<b>2,68%</b>	<b>647</b>	<b>3,40%</b>	<b>379</b>	<b>1,83%</b>	<b>333</b>	<b>1,61%</b>
<b>ILLES BALEARS</b>	<b>179</b>	<b>0,94%</b>	<b>156</b>	<b>0,93%</b>	<b>91</b>	<b>0,53%</b>	<b>99</b>	<b>0,55%</b>	<b>133</b>	<b>0,70%</b>	<b>144</b>	<b>0,70%</b>	<b>155</b>	<b>0,75%</b>
<b>CANARIAS</b>	<b>4.127</b>	<b>21,76%</b>	<b>4.112</b>	<b>24,62%</b>	<b>4.064</b>	<b>23,83%</b>	<b>4.342</b>	<b>23,91%</b>	<b>4.796</b>	<b>25,21%</b>	<b>5.187</b>	<b>25,07%</b>	<b>4.865</b>	<b>23,51%</b>
LAS PALMAS	1.378	7,27%	1.518	9,09%	1.473	8,64%	1.592	8,77%	2.052	10,79%	2.523	12,19%	2.570	12,42%
S.C. TENERIFE	2.749	14,49%	2.594	15,53%	2.591	15,19%	2.750	15,14%	2.744	14,42%	2.664	12,88%	2.295	11,09%
<b>CANTABRIA</b>	<b>171</b>	<b>0,90%</b>	<b>149</b>	<b>0,89%</b>	<b>96</b>	<b>0,56%</b>	<b>42</b>	<b>0,23%</b>	<b>50</b>	<b>0,26%</b>	<b>49</b>	<b>0,24%</b>	<b>50</b>	<b>0,24%</b>
<b>CASTILLA Y LEÓN</b>	<b>611</b>	<b>3,22%</b>	<b>413</b>	<b>2,47%</b>	<b>503</b>	<b>2,95%</b>	<b>649</b>	<b>3,57%</b>	<b>639</b>	<b>3,36%</b>	<b>667</b>	<b>3,22%</b>	<b>391</b>	<b>1,89%</b>
ÁVILA	12	0,06%	27	0,16%	50	0,29%	46	0,25%	21	0,11%	26	0,13%	10	0,05%
BURGOS	77	0,41%	42	0,25%	45	0,26%	112	0,62%	98	0,52%	115	0,56%	65	0,31%
LEÓN	128	0,67%	31	0,19%	59	0,35%	55	0,30%	74	0,39%	59	0,29%	69	0,33%
PALENCIA	12	0,06%	14	0,08%	17	0,10%	16	0,09%	22	0,12%	10	0,05%	37	0,18%
SALAMANCA	96	0,51%	96	0,57%	89	0,52%	81	0,45%	68	0,36%	71	0,34%	80	0,39%
SEGOVIA	45	0,24%	7	0,04%	15	0,09%	23	0,13%	23	0,12%	36	0,17%	27	0,13%
SORIA	14	0,07%	10	0,06%	12	0,07%	11	0,06%	11	0,06%	8	0,04%	3	0,01%
VALLADOLID	175	0,92%	143	0,86%	153	0,90%	227	1,25%	276	1,45%	283	1,37%	65	0,31%
ZAMORA	52	0,27%	43	0,26%	63	0,37%	78	0,43%	46	0,24%	59	0,29%	35	0,17%
<b>CASTILLA-LA MANCHA</b>	<b>753</b>	<b>3,97%</b>	<b>667</b>	<b>3,99%</b>	<b>950</b>	<b>5,57%</b>	<b>845</b>	<b>4,65%</b>	<b>944</b>	<b>4,96%</b>	<b>782</b>	<b>3,78%</b>	<b>744</b>	<b>3,60%</b>
ALBACETE	237	1,25%	247	1,48%	263	1,54%	170	0,94%	133	0,70%	124	0,60%	107	0,52%
CIUDAD REAL	151	0,80%	83	0,50%	213	1,25%	248	1,37%	265	1,39%	249	1,20%	123	0,59%
CUENCA	92	0,49%	105	0,63%	85	0,50%	100	0,55%	45	0,24%	40	0,19%	40	0,19%
GUADALAJARA	20	0,11%	20	0,12%	30	0,18%	48	0,26%	28	0,15%	25	0,12%	25	0,12%
TOLEDO	253	1,33%	212	1,27%	359	2,10%	279	1,54%	473	2,49%	344	1,66%	449	2,17%

CC.AA. PROVINCIAS	2005		2006		2007		2008		2009		2010		2011	
	nº	%	nº	%	nº	%	nº	% (1)	nº	% (1)	nº	% (1)	nº	% (1)
CATALUNYA	1.674	8,83%	1.810	10,84%	2.356	13,81%	2.924	16,10%	3.674	19,31%	4.302	20,79%	3.837	18,55%
BARCELONA	1.285	6,77%	1.338	8,01%	1.724	10,11%	2.184	12,03%	2.654	13,95%	3.145	15,20%	2.919	14,11%
GIRONA	120	0,63%	152	0,91%	191	1,12%	250	1,38%	331	1,74%	457	2,21%	341	1,65%
LLEIDA	82	0,43%	90	0,54%	113	0,66%	150	0,83%	189	0,99%	170	0,82%	152	0,73%
TARRAGONA	187	0,99%	230	1,38%	328	1,92%	340	1,87%	500	2,63%	530	2,56%	425	2,05%
COMUNIDAD VALENCIANA	2.843	14,99%	2.330	13,95%	2.106	12,35%	2.030	11,18%	1.655	8,70%	1.848	8,93%	1.472	7,11%
ALICANTE	1.109	5,85%	939	5,62%	934	5,48%	942	5,19%	632	3,32%	763	3,69%	743	3,59%
CASTELLÓN	309	1,63%	296	1,77%	231	1,35%	228	1,26%	107	0,56%	134	0,65%	131	0,63%
VALENCIA	1.425	7,51%	1.095	6,56%	941	5,52%	860	4,74%	916	4,81%	951	4,60%	598	2,89%
EXTREMADURA	59	0,31%	76	0,46%	62	0,36%	152	0,84%	69	0,36%	30	0,14%	33	0,16%
BADAJOS	24	0,13%	36	0,22%	3	0,02%	94	0,52%	33	0,17%	17	0,08%	4	0,02%
CÁCERES	35	0,18%	40	0,24%	59	0,35%	58	0,32%	36	0,19%	13	0,06%	29	0,14%
GALICIA	1.147	6,05%	1.064	6,37%	874	5,12%	1.289	7,10%	1.371	7,21%	919	4,44%	879	4,25%
A CORUÑA	612	3,23%	627	3,75%	549	3,22%	634	3,49%	633	3,33%	621	3,00%	522	2,52%
LUGO	55	0,29%	29	0,17%	31	0,18%	34	0,19%	52	0,27%	31	0,15%	51	0,25%
OURENSE	169	0,89%	168	1,01%	196	1,15%	223	1,23%	158	0,83%	164	0,79%	192	0,93%
PONTEVEDRA	311	1,64%	240	1,44%	98	0,57%	398	2,19%	528	2,78%	103	0,50%	114	0,55%
MADRID	1.098	5,79%	1.459	8,74%	1.167	6,84%	880	4,85%	195	1,02%	1.673	8,09%	1.625	7,85%
MURCIA	796	4,20%	566	3,39%	556	3,26%	722	3,98%	740	3,89%	723	3,49%	592	2,86%
NAVARRA	22	0,12%	29	0,17%	46	0,27%	31	0,17%	26	0,14%	78	0,38%	38	0,18%
PAÍS VASCO	367	1,93%	461	2,76%	501	2,94%	147	0,81%	106	0,56%	158	0,76%	109	0,53%
ARABA/ÁLAVA	163	0,86%	231	1,38%	302	1,77%	1	0,01%	10	0,05%	3	0,01%	17	0,08%
GIPUZKOA	48	0,25%	24	0,14%	35	0,21%	4	0,02%	11	0,06%	5	0,02%	6	0,03%
BIZKAIA	156	0,82%	206	1,23%	164	0,96%	142	0,78%	85	0,45%	150	0,72%	86	0,42%
LA RIOJA	58	0,31%	41	0,25%	30	0,18%	33	0,18%	22	0,12%	17	0,08%	24	0,12%
CEUTA	70	0,37%	81	0,48%	63	0,37%	53	0,29%	65	0,34%	50	0,24%	47	0,23%
MELILLA	54	0,28%	48	0,29%	58	0,34%	52	0,29%	62	0,33%	65	0,31%	54	0,26%
<b>TOTAL ESTADO</b>	<b>18.967</b>	<b>100,00%</b>	<b>16.702</b>	<b>100,00%</b>	<b>17.057</b>	<b>100,00%</b>	<b>18.160</b>	<b>100,00%</b>	<b>19.026</b>	<b>100,00%</b>	<b>20.690</b>	<b>100,00%</b>	<b>19.654</b>	<b>94,99%</b>

(1) Calculado sobre el total de solicitudes presentadas en el año

## TOTAL PENSIONES NO CONTRIBUTIVAS

### EVOLUCIÓN INTERANUAL COEFICIENTE DE COBERTURA

CC.AA. PROVINCIAS	2005 % (1)	2006 % (1)	2007 % (1)	2008 % (1)	2009 % (1)	2010 % (1)	2011 % (1)
<b>ANDALUCÍA</b>	<b>102,83%</b>	<b>112,33%</b>	<b>97,87%</b>	<b>98,01%</b>	<b>96,42%</b>	<b>102,02%</b>	<b>92,68%</b>
ALMERÍA	90,31%	115,62%	102,15%	100,95%	101,95%	94,29%	103,08%
CÁDIZ	96,45%	103,12%	99,46%	97,35%	100,65%	93,20%	95,51%
CÓRDOBA	86,17%	117,15%	97,91%	99,43%	100,65%	90,57%	97,52%
GRANADA	99,03%	118,45%	88,96%	98,02%	104,41%	98,40%	99,80%
HUELVA	100,20%	111,88%	91,46%	97,51%	104,12%	99,10%	103,92%
JAÉN	103,60%	103,31%	98,06%	99,86%	100,41%	97,53%	86,05%
MÁLAGA	124,82%	115,86%	97,23%	103,85%	93,32%	111,55%	83,66%
SEVILLA	102,88%	115,08%	101,73%	91,37%	88,82%	108,71%	91,08%
<b>ARAGÓN</b>	<b>102,61%</b>	<b>102,75%</b>	<b>98,10%</b>	<b>102,94%</b>	<b>100,22%</b>	<b>98,54%</b>	<b>103,98%</b>
HUESCA	98,88%	110,34%	93,64%	97,57%	101,40%	102,62%	106,43%
TERUEL	97,09%	103,23%	94,59%	101,12%	102,90%	95,89%	106,45%
ZARAGOZA	104,30%	101,00%	100,00%	104,97%	99,53%	97,77%	103,21%
<b>ASTURIAS</b>	<b>126,26%</b>	<b>103,26%</b>	<b>98,67%</b>	<b>87,74%</b>	<b>84,76%</b>	<b>125,50%</b>	<b>104,23%</b>
<b>ILLES BALEARS</b>	<b>110,58%</b>	<b>102,73%</b>	<b>106,52%</b>	<b>99,26%</b>	<b>97,25%</b>	<b>99,13%</b>	<b>99,16%</b>
<b>CANARIAS</b>	<b>67,75%</b>	<b>100,28%</b>	<b>101,02%</b>	<b>93,86%</b>	<b>89,91%</b>	<b>91,45%</b>	<b>106,62%</b>
LAS PALMAS	80,82%	94,13%	102,35%	93,45%	76,59%	76,88%	97,94%
S.C. TENERIFE	60,75%	105,23%	100,11%	94,14%	100,24%	103,16%	114,28%
<b>CANTABRIA</b>	<b>104,77%</b>	<b>102,37%</b>	<b>107,32%</b>	<b>107,55%</b>	<b>98,90%</b>	<b>100,16%</b>	<b>99,86%</b>
<b>CASTILLA Y LEÓN</b>	<b>93,62%</b>	<b>107,34%</b>	<b>96,35%</b>	<b>94,44%</b>	<b>100,38%</b>	<b>98,88%</b>	<b>111,21%</b>
ÁVILA	101,03%	91,48%	85,80%	102,41%	114,04%	97,40%	109,52%
BURGOS	104,09%	109,62%	99,00%	81,69%	103,06%	95,38%	112,11%
LEÓN	86,69%	124,07%	93,38%	100,96%	95,58%	103,73%	97,35%
PALENCIA	99,20%	98,91%	98,24%	100,58%	96,36%	106,49%	85,16%
SALAMANCA	98,06%	100,00%	101,59%	101,74%	102,84%	99,25%	97,90%
SEGOVIA	80,61%	133,93%	91,40%	92,31%	100,00%	86,87%	107,32%
SORIA	97,67%	105,13%	96,97%	101,75%	100,00%	105,17%	109,62%
VALLADOLID	86,24%	105,78%	98,07%	87,77%	90,72%	98,73%	143,25%
ZAMORA	95,20%	103,07%	93,17%	94,66%	113,85%	94,61%	111,11%
<b>CASTILLA-LA MANCHA</b>	<b>97,88%</b>	<b>103,29%</b>	<b>88,82%</b>	<b>104,09%</b>	<b>96,77%</b>	<b>105,90%</b>	<b>101,44%</b>
ALBACETE	102,76%	98,46%	96,89%	116,43%	105,93%	101,58%	103,04%
CIUDAD REAL	93,54%	111,06%	78,69%	95,17%	97,36%	102,35%	118,50%
CUENCA	106,90%	96,88%	104,91%	96,08%	113,25%	101,21%	100,00%
GUADALAJARA	97,86%	100,00%	95,00%	91,35%	107,81%	101,42%	100,00%
TOLEDO	93,81%	105,34%	81,63%	111,68%	82,71%	114,81%	87,30%

CC.AA. PROVINCIAS	2005 % (1)	2006 % (1)	2007 % (1)	2008 % (1)	2009 % (1)	2010 % (1)	2011 % (1)
CATALUNYA	105,94%	98,31%	92,66%	93,12%	91,35%	92,45%	105,52%
BARCELONA	105,99%	99,12%	93,08%	92,58%	92,65%	92,02%	103,53%
GIRONA	103,80%	94,20%	92,34%	90,82%	88,45%	83,55%	116,91%
LLEIDA	108,94%	98,38%	93,77%	91,89%	91,20%	105,48%	104,96%
TARRAGONA	105,41%	95,47%	90,01%	98,74%	85,92%	97,15%	110,78%
COMUNIDAD VALENCIANA	85,38%	108,16%	103,83%	101,18%	105,88%	97,09%	106,03%
ALICANTE	91,02%	108,22%	100,24%	99,65%	113,48%	95,19%	100,85%
CASTELLÓN	81,31%	102,49%	114,04%	100,48%	120,40%	95,53%	100,50%
VALENCIA	83,17%	108,93%	104,62%	102,29%	98,39%	98,94%	110,77%
EXTREMADURA	100,51%	98,78%	101,47%	93,37%	105,90%	102,92%	99,75%
BADAJOS	99,07%	98,61%	106,15%	88,50%	106,71%	101,70%	101,61%
CÁCERES	102,80%	99,05%	95,40%	100,18%	104,43%	105,81%	96,09%
GALICIA	95,94%	101,62%	104,02%	91,81%	98,30%	111,06%	100,94%
A CORUÑA	95,66%	99,27%	104,18%	95,86%	100,05%	100,73%	106,08%
LUGO	102,72%	105,65%	99,49%	99,33%	95,69%	105,29%	95,01%
OURENSE	94,08%	100,13%	96,03%	96,14%	110,11%	99,06%	94,93%
PONTEVEDRA	95,25%	103,86%	108,07%	83,92%	93,00%	129,99%	99,33%
MADRID	105,39%	92,16%	107,23%	106,23%	114,48%	75,49%	100,93%
MURCIA	100,24%	112,27%	100,56%	91,87%	99,17%	100,87%	106,61%
NAVARRA	122,95%	98,03%	95,17%	103,96%	101,28%	86,42%	110,96%
PAÍS VASCO	98,30%	94,66%	97,58%	123,11%	102,26%	96,90%	102,96%
ARABA/ÁLAVA	68,62%	70,43%	68,44%	230,87%	94,44%	104,83%	92,63%
GIPUZKOA	102,11%	103,91%	98,10%	106,07%	98,99%	100,96%	99,85%
BIZKAIA	103,53%	94,54%	104,95%	102,78%	105,91%	92,86%	108,08%
LA RIOJA	96,68%	107,39%	105,58%	98,60%	105,34%	102,23%	96,74%
CEUTA	99,63%	96,15%	106,36%	103,45%	95,51%	106,33%	101,08%
MELILLA	94,41%	101,80%	96,15%	101,86%	96,60%	99,02%	103,58%
<b>TOTAL ESTADO</b>	<b>96,33%</b>	<b>103,88%</b>	<b>99,33%</b>	<b>98,03%</b>	<b>98,50%</b>	<b>97,04%</b>	<b>101,87%</b>

(1) Este coeficiente se establece a partir del cociente entre los expedientes resueltos y la solicitudes presentadas

## TOTAL PENSIONES NO CONTRIBUTIVAS

## EVOLUCIÓN INTERANUAL COEFICIENTE DE RECONOCIMIENTO

PROVINCIAS	2005 % (1)	2006 % (1)	2007 % (1)	2008 % (1)	2009 % (1)	2010 % (1)	2011 % (1)
<b>ANDALUCÍA</b>	<b>60,64%</b>	<b>57,38%</b>	<b>57,42%</b>	<b>58,60%</b>	<b>60,20%</b>	<b>60,96%</b>	<b>65,50%</b>
ALMERÍA	59,29%	50,46%	63,66%	60,73%	62,87%	61,49%	68,20%
CÁDIZ	73,71%	76,15%	73,21%	76,43%	73,26%	80,41%	76,25%
CÓRDOBA	71,28%	64,64%	65,68%	69,45%	68,60%	72,67%	69,87%
GRANADA	66,84%	59,72%	62,68%	61,09%	54,82%	60,30%	65,82%
HUELVA	61,22%	63,09%	61,28%	58,83%	67,31%	67,67%	70,10%
JAÉN	68,14%	63,00%	70,90%	61,20%	63,27%	65,37%	70,53%
MÁLAGA	50,41%	52,29%	48,84%	49,03%	53,91%	54,86%	65,42%
SEVILLA	53,01%	43,90%	46,65%	51,80%	53,93%	49,18%	54,60%
<b>ARAGÓN</b>	<b>67,66%</b>	<b>71,24%</b>	<b>68,28%</b>	<b>64,48%</b>	<b>66,38%</b>	<b>64,56%</b>	<b>66,34%</b>
HUESCA	74,72%	77,68%	67,96%	64,68%	73,27%	65,82%	67,58%
TERUEL	78,00%	78,13%	77,14%	77,78%	71,83%	72,86%	75,76%
ZARAGOZA	64,68%	68,94%	67,43%	62,60%	63,44%	63,45%	65,24%
<b>ASTURIAS</b>	<b>59,40%</b>	<b>56,45%</b>	<b>57,26%</b>	<b>54,85%</b>	<b>51,01%</b>	<b>57,70%</b>	<b>62,84%</b>
<b>ILLES BALEARS</b>	<b>51,20%</b>	<b>56,07%</b>	<b>57,16%</b>	<b>53,54%</b>	<b>53,00%</b>	<b>57,21%</b>	<b>59,33%</b>
<b>CANARIAS</b>	<b>48,59%</b>	<b>45,65%</b>	<b>61,04%</b>	<b>60,61%</b>	<b>57,43%</b>	<b>55,12%</b>	<b>56,80%</b>
LAS PALMAS	43,65%	44,54%	54,29%	56,98%	56,08%	58,62%	55,03%
S.C. TENERIFE	52,11%	46,44%	65,81%	63,01%	58,22%	53,02%	58,14%
<b>CANTABRIA</b>	<b>66,83%</b>	<b>64,77%</b>	<b>64,35%</b>	<b>72,30%</b>	<b>77,15%</b>	<b>78,28%</b>	<b>75,58%</b>
<b>CASTILLA Y LEÓN</b>	<b>70,26%</b>	<b>67,39%</b>	<b>66,95%</b>	<b>68,01%</b>	<b>67,63%</b>	<b>69,37%</b>	<b>60,57%</b>
ÁVILA	72,01%	69,57%	69,06%	72,35%	74,88%	73,26%	69,02%
BURGOS	69,11%	67,42%	62,42%	66,22%	58,05%	68,38%	53,13%
LEÓN	70,38%	66,80%	64,30%	61,43%	64,96%	61,15%	65,94%
PALENCIA	74,90%	75,69%	80,24%	67,05%	71,07%	80,71%	78,71%
SALAMANCA	73,97%	70,97%	70,02%	65,67%	71,70%	72,29%	71,84%
SEGOVIA	56,39%	64,00%	64,71%	64,58%	58,00%	58,14%	53,03%
SORIA	73,81%	68,29%	78,13%	84,48%	72,22%	70,49%	75,44%
VALLADOLID	64,16%	63,31%	65,68%	72,32%	71,19%	70,22%	47,65%
ZAMORA	73,67%	65,23%	61,90%	71,43%	69,96%	69,74%	68,33%
<b>CASTILLA-LA MANCHA</b>	<b>62,86%</b>	<b>59,80%</b>	<b>59,16%</b>	<b>58,85%</b>	<b>56,14%</b>	<b>58,03%</b>	<b>61,48%</b>
ALBACETE	56,99%	58,69%	58,84%	56,90%	55,98%	58,97%	60,49%
CIUDAD REAL	60,81%	61,05%	60,42%	56,60%	56,30%	62,70%	65,80%
CUENCA	69,04%	63,03%	58,31%	50,27%	55,11%	52,04%	53,35%
GUADALAJARA	71,53%	62,42%	62,63%	55,79%	57,61%	57,21%	64,88%
TOLEDO	65,16%	57,48%	58,04%	67,45%	56,25%	56,90%	60,53%

CC.AA. PROVINCIAS	2005 % (1)	2006 % (1)	2007 % (1)	2008 % (1)	2009 % (1)	2010 % (1)	2011 % (1)
CATALUNYA	49,46%	47,92%	44,23%	45,05%	42,63%	41,62%	47,10%
BARCELONA	49,01%	47,44%	45,13%	44,97%	41,20%	40,85%	46,71%
GIRONA	51,64%	52,88%	38,30%	47,77%	49,35%	46,88%	50,87%
LLEIDA	55,21%	50,72%	48,84%	49,16%	47,52%	47,54%	56,17%
TARRAGONA	48,72%	46,75%	40,32%	42,07%	44,98%	40,47%	43,47%
COMUNIDAD VALENCIANA	50,79%	49,63%	48,62%	47,49%	54,64%	57,78%	55,43%
ALICANTE	54,17%	46,09%	49,98%	44,54%	48,24%	55,14%	57,14%
CASTELLÓN	52,24%	44,59%	50,38%	51,74%	59,38%	64,64%	70,81%
VALENCIA	48,76%	52,26%	47,55%	48,59%	58,54%	58,67%	51,76%
EXTREMADURA	71,52%	66,16%	66,29%	72,00%	70,25%	71,69%	67,49%
BADAJOS	71,03%	63,49%	63,16%	71,29%	68,35%	70,99%	65,21%
CÁCERES	72,28%	70,50%	70,81%	72,89%	73,80%	73,27%	72,26%
GALICIA	62,53%	63,69%	63,42%	62,02%	59,57%	61,56%	63,31%
A CORUÑA	61,69%	65,29%	60,58%	60,57%	58,54%	65,66%	62,65%
LUGO	73,19%	74,49%	72,56%	71,65%	72,75%	65,79%	70,87%
OURENSE	63,30%	63,73%	58,41%	59,58%	63,14%	59,34%	65,27%
PONTEVEDRA	60,31%	59,24%	66,23%	62,13%	56,19%	57,71%	61,63%
MADRID	62,53%	61,56%	60,95%	57,50%	50,73%	56,54%	58,07%
MURCIA	45,80%	51,31%	52,38%	48,45%	48,15%	49,80%	48,56%
NAVARRA	72,44%	67,62%	63,58%	63,20%	61,71%	61,63%	60,49%
PAÍS VASCO	73,46%	71,61%	77,01%	61,77%	74,29%	76,71%	79,52%
ARABA/ÁLAVA	90,85%	88,89%	90,26%	33,33%	97,39%	94,74%	90,34%
GIPUZKOA	75,08%	76,02%	77,50%	81,37%	79,85%	82,19%	83,78%
BIZKAIA	69,33%	65,13%	74,41%	67,28%	67,09%	69,39%	73,95%
LA RIOJA	74,25%	80,97%	62,50%	69,34%	70,51%	65,50%	74,04%
CEUTA	45,22%	52,00%	43,52%	45,33%	41,96%	41,27%	45,04%
MELILLA	51,57%	52,06%	50,40%	46,20%	53,17%	46,03%	51,57%
<b>TOTAL ESTADO</b>	<b>58,31%</b>	<b>56,50%</b>	<b>57,18%</b>	<b>56,31%</b>	<b>56,30%</b>	<b>57,61%</b>	<b>58,94%</b>

(1) Este coeficiente se establece a partir del cociente entre los expedientes resueltos y la solicitudes RESUELTAS



## TOTAL PENSIONES NO CONTRIBUTIVAS

## EVOLUCIÓN INTERANUAL COEFICIENTE DE GESTIÓN

CC.AA. PROVINCIAS	2005 % (1)	2006 % (1)	2007 % (1)	2008 % (1)	2009 % (1)	2010 % (1)	2011 % (1)
<b>ANDALUCÍA</b>	<b>116</b>	<b>77</b>	<b>90</b>	<b>97</b>	<b>107</b>	<b>112</b>	<b>139</b>
ALMERÍA	97	53	53	44	32	55	43
CÁDIZ	76	60	86	100	103	114	153
CÓRDOBA	84	66	69	67	64	101	120
GRANADA	121	69	107	117	97	114	109
HUELVA	56	19	52	57	42	57	35
JAÉN	33	29	40	40	39	56	112
MÁLAGA	162	80	79	80	98	80	134
SEVILLA	172	127	140	154	189	185	209
<b>ARAGÓN</b>	<b>35</b>	<b>28</b>	<b>42</b>	<b>33</b>	<b>32</b>	<b>34</b>	<b>21</b>
HUESCA	50	28	49	61	54	51	34
TERUEL	28	19	44	32	31	44	29
ZARAGOZA	31	29	40	24	25	29	18
<b>ASTURIAS</b>	<b>106</b>	<b>96</b>	<b>116</b>	<b>178</b>	<b>222</b>	<b>130</b>	<b>110</b>
<b>ILLES BALEARS</b>	<b>114</b>	<b>67</b>	<b>33</b>	<b>33</b>	<b>39</b>	<b>41</b>	<b>43</b>
<b>CANARIAS</b>	<b>205</b>	<b>277</b>	<b>312</b>	<b>345</b>	<b>384</b>	<b>409</b>	<b>360</b>
LAS PALMAS	196	229	277	316	376	446	405
S.C. TENERIFE	209	315	337	365	390	378	320
<b>CANTABRIA</b>	<b>77</b>	<b>58</b>	<b>48</b>	<b>21</b>	<b>25</b>	<b>28</b>	<b>25</b>
<b>CASTILLA Y LEÓN</b>	<b>63</b>	<b>55</b>	<b>73</b>	<b>89</b>	<b>88</b>	<b>96</b>	<b>57</b>
ÁVILA	15	55	111	100	42	49	21
BURGOS	76	42	54	110	77	113	57
LEÓN	73	28	50	48	62	53	66
PALENCIA	17	28	36	33	48	19	73
SALAMANCA	52	65	73	63	54	64	67
SEGOVIA	98	23	58	80	83	131	79
SORIA	59	46	65	69	55	50	21
VALLADOLID	97	93	107	135	188	185	46
ZAMORA	50	53	77	100	72	88	58
<b>CASTILLA-LA MANCHA</b>	<b>90</b>	<b>92</b>	<b>135</b>	<b>119</b>	<b>111</b>	<b>102</b>	<b>102</b>
ALBACETE	118	137	184	108	77	78	69
CIUDAD REAL	66	49	126	123	148	132	65
CUENCA	79	91	75	94	39	35	40
GUADALAJARA	51	44	54	83	39	42	44
TOLEDO	99	99	162	147	152	142	195

CC.AA. PROVINCIAS	2005 % (1)	2006 % (1)	2007 % (1)	2008 % (1)	2009 % (1)	2010 % (1)	2011 % (1)
CATALUNYA	75	81	114	128	153	186	164
BARCELONA	74	80	111	127	149	184	164
GIRONA	86	99	135	140	170	215	179
LLEIDA	71	65	110	118	154	176	151
TARRAGONA	73	87	120	129	158	181	157
COMUNIDAD VALENCIANA	130	133	130	113	93	100	85
ALICANTE	168	163	164	149	99	101	114
CASTELLÓN	162	204	180	130	65	80	79
VALENCIA	107	107	102	87	95	104	66
EXTREMADURA	13	20	23	40	18	8	10
BADAJOS	9	15	2	43	13	7	2
CÁCERES	21	27	51	37	26	12	26
GALICIA	69	75	67	92	102	81	75
A CORUÑA	92	110	106	111	120	137	115
LUGO	36	23	28	27	45	28	46
OURENSE	75	78	100	115	88	93	125
PONTEVEDRA	50	47	20	77	102	26	25
MADRID	83	114	104	69	15	100	113
MURCIA	140	109	113	127	122	134	108
NAVARRA	22	29	47	29	24	73	37
PAÍS VASCO	75	94	109	35	21	34	24
ARABA/ÁLAVA	246	362	483	2	22	7	32
GIPUZKOA	28	14	22	3	6	3	3
BIZKAIA	62	81	70	65	32	59	39
LA RIOJA	87	64	55	55	38	27	40
CEUTA	92	102	80	66	88	76	61
MELILLA	64	52	80	58	76	77	63
<b>TOTAL ESTADO</b>	<b>106</b>	<b>103</b>	<b>115</b>	<b>117</b>	<b>118</b>	<b>132</b>	<b>128</b>

(1) Este coeficiente se establece a partir del cociente entre los expedientes resueltos y la solicitudes RESUELTAS

## TOTAL PENSIONES NO CONTRIBUTIVAS

## EVOLUCIÓN INTERANUAL DE LAS RECLAMACIONES

CC.AA. Y/O PROVINCIAS	RECLAMACIONES PRESENTADAS							RECLAMACIONES ESTIMADAS							RECLAMACIONES DESESTIMADAS						
	2005	2006	2007	2008	2009	2010	2011	2005	2006	2007	2008	2009	2010	2011	2005	2006	2007	2008	2009	2010	2011
ANDALUCÍA	2.598	2.699	2.050	2.196	1.914	1.314	1.166	1.116	1.324	1.079	1.143	995	507	453	1.465	1.361	944	933	933	771	766
ALMERÍA	249	309	236	228	257	84	107	200	249	209	195	206	53	65	46	50	33	48	48	30	55
CÁDIZ	63	217	257	163	164	119	123	42	93	113	67	74	47	48	22	116	86	99	99	70	73
CÓRDOBA	106	141	182	145	121	112	76	54	83	96	87	52	43	32	44	52	60	67	67	55	59
GRANADA	320	325	188	374	367	132	125	216	205	116	237	271	33	41	108	118	101	139	139	75	93
HUELVA	134	170	88	134	79	52	47	92	127	37	90	38	10	24	40	51	44	38	38	30	37
JAÉN	149	130	85	148	88	76	57	103	89	66	101	49	36	40	64	45	50	39	39	38	19
MÁLAGA	1.098	634	572	602	365	343	208	239	107	187	184	101	128	59	790	591	378	262	262	273	155
SEVILLA	479	773	442	402	473	396	423	170	371	255	182	204	157	144	351	338	192	241	241	200	275
ARAGÓN	134	84	70	74	79	91	60	57	32	28	26	39	38	25	71	57	49	40	40	52	36
HUESCA	49	21	17	13	33	11	12	31	11	7	4	25	3	10	16	12	9	8	8	7	3
TERUEL	5	2	0	1	0	1	1	3	1	0	1	0	0	0	2	1	0	0	0	1	1
ZARAGOZA	80	61	53	60	46	79	47	23	20	21	21	14	35	15	53	44	40	32	32	44	32
ASTURIAS	165	115	105	118	121	143	104	16	25	27	30	17	13	22	144	84	81	103	103	62	108
ILLES BALEARS	36	121	111	112	129	161	179	23	60	65	47	58	75	77	16	49	55	74	74	95	98
CANARIAS	583	500	429	380	358	379	390	117	144	149	124	89	115	100	309	415	325	272	272	300	315
LAS PALMAS	305	267	6.454	171	133	184	181	62	75	70	71	35	58	42	201	229	158	94	94	144	113
S.C. TENERIFE	278	233	199	209	226	195	209	55	69	62	53	54	57	58	108	186	167	178	178	156	202
CANTABRIA	12	27	21	8	18	44	21	2	3	5	0	4	9	3	16	26	10	22	22	35	19
CASTILLA Y LEÓN	252	322	333	348	274	248	205	92	161	99	106	117	125	89	184	171	190	155	155	128	130
ÁVILA	9	8	6	5	13	12	15	5	4	1	0	0	3	2	4	4	5	8	8	12	10
BURGOS	34	49	26	14	21	14	17	10	27	16	10	5	5	5	9	19	7	13	13	12	6
LEÓN	48	60	77	63	51	36	31	32	22	23	20	22	13	14	74	41	45	33	33	20	16
PALENCIA	16	16	19	14	14	11	12	9	9	4	5	3	6	3	6	8	13	10	10	6	9
SALAMANCA	40	92	38	32	32	37	42	17	63	16	12	10	21	26	23	29	20	22	22	16	16
SEGOVIA	5	2	4	8	5	2	2	0	2	3	6	5	2	1	5	0	2	0	0	0	1
SORIA	6	7	5	4	1	3	1	0	2	1	0	1	2	1	2	8	3	1	1	0	1
VALLADOLID	58	47	97	160	81	80	43	3	11	8	36	53	46	28	42	43	62	37	37	21	47
ZAMORA	36	41	61	48	56	53	42	16	21	27	17	18	27	9	19	19	33	31	31	41	24
CASTILLA-LA MANCHA	432	538	299	253	316	368	348	170	198	145	108	130	121	160	265	310	158	214	214	249	197
ALBACETE	140	134	66	75	105	82	116	45	33	23	26	36	28	68	90	94	48	78	78	58	51
CIUDAD REAL	130	210	113	95	87	135	132	31	92	61	41	41	50	46	87	110	53	53	53	83	92
CUENCA	30	57	23	24	69	57	51	15	30	6	6	28	23	24	28	27	16	40	40	36	27
GUADALAJARA	30	32	34	22	30	32	25	18	12	18	10	18	12	14	13	18	12	12	12	18	14
TOLEDO	102	105	63	37	25	62	24	61	31	37	25	7	8	8	47	61	29	31	31	54	13

CC.AA. Y/O PROVINCIAS	RECLAMACIONES PRESENTADAS							RECLAMACIONES ESTIMADAS							RECLAMACIONES DESESTIMADAS						
	2005	2006	2007	2008	2009	2010	2011	2005	2006	2007	2008	2009	2010	2011	2005	2006	2007	2008	2009	2010	2011
CATALUNYA	1.446	1.176	1.431	1.652	2.033	1.533	1.241	939	588	620	646	1.107	990	675	812	682	729	882	882	751	629
BARCELONA	1.143	933	1.108	1.235	1.594	1.160	904	720	469	468	474	817	731	477	640	561	578	708	708	603	467
GIRONA	81	57	84	106	121	102	85	58	42	39	37	81	76	50	37	24	31	53	53	37	43
LLEIDA	59	76	68	79	105	69	63	42	25	38	46	63	47	40	30	39	25	42	42	31	28
TARRAGONA	163	110	171	232	213	202	189	119	52	75	89	146	136	108	105	58	95	79	79	80	91
C. VALENCIANA	703	770	625	755	745	719	710	146	172	206	273	282	261	248	455	529	550	444	444	473	539
ALICANTE	220	313	260	315	317	381	309	62	63	96	141	152	138	154	143	179	235	160	160	210	229
CASTELLÓN	25	36	26	33	32	33	19	14	23	11	16	22	21	14	11	13	17	11	11	13	5
VALENCIA	458	421	339	407	396	305	382	70	86	99	116	108	102	80	301	337	298	273	273	250	305
EXTREMADURA	1.317	600	454	354	217	282	201	691	295	191	53	60	259	62	1.080	156	54	64	64	646	110
BADAJOZ	741	421	331	253	165	204	148	404	210	138	38	46	184	47	546	118	40	49	49	482	64
CÁCERES	576	179	123	101	52	78	53	287	85	53	15	14	75	15	534	38	14	15	15	164	46
GALICIA	1.081	949	871	794	806	632	506	415	368	342	317	330	343	237	666	580	504	420	420	439	353
A CORUÑA	552	553	451	398	388	315	244	240	213	185	162	192	181	110	304	308	264	182	182	186	118
LUGO	74	27	29	27	38	29	36	13	6	6	9	4	10	16	65	22	22	24	24	28	20
OURENSE	66	72	98	77	98	73	65	12	25	27	15	43	21	22	44	57	58	60	60	52	43
PONTEVEDRA	389	297	293	292	282	215	161	150	124	124	131	91	131	89	253	193	160	154	154	173	172
MADRID	586	480	455	427	465	437	504	247	243	210	202	204	206	228	321	274	253	253	253	240	263
MURCIA	338	381	282	298	307	308	294	138	171	153	117	121	141	109	254	242	135	164	164	196	193
NAVARRA	17	27	19	35	22	20	27	8	13	9	15	6	12	5	9	14	20	16	16	8	22
PAÍS VASCO	94	100	112	89	120	103	108	23	49	32	32	45	30	44	64	106	83	66	66	61	68
ARABA/ÁLAVA	0	0	0	0	0	13	24	0	0	0	0	0	5	11	0	0	0	0	0	8	12
GIPUZKOA	0	0	0	0	0	0	0	0	0	0	0	0	0	0	0	0	0	0	0	0	0
BIZKAIA	94	100	112	89	120	90	84	23	49	32	32	45	25	33	64	106	83	66	66	53	56
LA RIOJA	19	9	39	22	30	33	16	65	48	64	7	19	5	12	15	6	20	11	11	24	20
CEUTA	37	33	45	48	47	20	38	65	48	64	18	25	5	24	25	26	29	23	23	17	13
MELILLA	37	59	59	74	70	41	85	8	14	13	17	19	15	14	31	50	51	54	54	28	72
<b>TOTAL ESTADO</b>	<b>9.887</b>	<b>8.990</b>	<b>7.810</b>	<b>8.037</b>	<b>8.071</b>	<b>6.876</b>	<b>6.203</b>	<b>4.226</b>	<b>3.874</b>	<b>3.395</b>	<b>3.281</b>	<b>3.667</b>	<b>3.270</b>	<b>2.587</b>	<b>6.202</b>	<b>5.138</b>	<b>4.326</b>	<b>4.240</b>	<b>4.210</b>	<b>4.575</b>	<b>3.951</b>



CC.AA. Y/O PROVINCIAS	REVISIONES EFECTUADAS							EXTINCIÓN DERECHO							CAUSAS DE EXTINCIÓN ACUMULADAS					
	2005	2006	2007	2008	2009	2010	2011	2005	2006	2007	2008	2009	2010	2011	RESIDEN. LEGAL	REC. ECONÓMICOS		FALLEC. PENS.	OTRAS CAUSAS	TOTAL CAUSAS
																PERSONAL	U.E.C.			
CATALUNYA	59.980	59.379	58.887	56.187	59.222	50.648	57.301	110	860	809	18.864	19.439	8.747	11.173	128	3.519	24.374	8	31.973	60.002
BARCELONA	44.385	44.094	43.666	42.211	43.843	36.248	42.448	56	641	590	13.486	14.344	5.488	7.831	93	2.347	16.392	7	23.597	42.436
GIRONA	3.851	3.779	3.834	3.055	3.927	3.798	4.233	44	51	51	1.182	1.328	789	1.015	6	371	1.995	1	2.087	4.460
LLEIDA	4.573	4.397	4.359	4.075	4.285	3.865	3.652	4	41	41	1.785	1.432	1.270	1.089	0	391	2.681	0	2.590	5.662
TARRAGONA	7.171	7.109	7.028	6.846	7.167	6.737	6.968	6	127	127	2.411	2.335	1.200	1.238	29	410	3.306	0	3.699	7.444
C. VALENCIANA	6.552	3.277	4.998	3.365	4.136	11.303	9.222	885	140	391	93	211	1.326	1.993	3	811	3.741	426	58	5.039
ALICANTE	1.614	0	1.670	0	835	4.247	3.186	251	0	249	0	116	158	561	1	353	705	276	0	1.335
CASTELLÓN	3.305	3.277	3.328	3.365	3.301	3.440	3.507	152	140	142	93	95	74	61	0	95	465	139	58	757
VALENCIA	1.633	0	0	0	0	3.616	2.529	482	0	0	0	0	1.094	1.371	2	363	2.571	11	0	2.947
EXTREMADURA	16.815	16.475	16.398	15.916	15.645	15.279	14.576	361	530	215	119	87	132	153	1	179	908	138	371	1.597
BADAJOS	11.654	11.361	11.300	10.955	10.800	10.529	9.968	264	369	152	88	61	94	108	0	126	638	100	272	1.136
CÁCERES	5.161	5.114	5.098	4.961	4.845	4.750	4.608	97	161	63	31	26	38	45	1	53	270	38	99	461
GALICIA	52.343	51.662	49.368	49.182	47.815	37.941	45.383	769	650	692	707	809	603	584	45	759	3.694	39	277	4.814
A CORUÑA	22.620	22.153	21.926	21.177	20.519	11.219	19.108	472	355	361	381	505	268	267	23	349	2.021	5	211	2.609
LUGO	6.150	6.165	6.070	5.935	5.935	5.691	5.498	48	27	44	31	31	54	75	0	65	234	0	11	310
OURENSE	7.670	7.373	5.965	7.062	6.977	6.706	6.541	65	68	69	83	82	93	53	8	99	387	2	17	513
PONTEVEDRA	15.903	15.971	15.407	15.008	14.384	14.325	14.236	184	200	218	212	191	188	189	14	246	1.052	32	38	1.382
MADRID	17.638	16.671	17.337	17.424	18.573	19.717	21.734	3.634	3.238	3.152	3.030	3.440	1.724	1.588	72	5.837	4.142	7.334	2.421	19.806
MURCIA	3.262	3.262	3.165	1.551	1.744	13.936	13.753	752	752	730	209	193	89	98	0	109	2.714	0	0	2.823
NAVARRA	3.160	3.094	2.920	2.914	2.745	2.674	2.624	85	61	72	53	25	81	48	2	124	288	10	1	425
PAÍS VASCO	9.301	9.610	9.562	9.354	9.240	9.587	9.740	825	765	313	268	261	315	480	3	912	1.069	808	435	3.227
ARABA/ÁLAVA	974	963	965	963	936	1.029	998	15	38	19	29	18	30	23	3	31	94	14	30	172
GIPUZKOA	1.963	2.482	2.381	2.225	2.294	2.507	2.589	67	64	67	15	11	49	147	0	35	150	55	180	420
BIZKAIA	6.364	6.165	6.413	6.237	6.171	6.018	5.926	743	663	227	224	232	236	310	0	846	825	739	225	2.635
LA RIOJA	1.929	2.148	2.077	1.953	1.849	1.808	1.753	59	103	80	72	49	57	31	0	94	274	2	81	451
CEUTA	1.711	1.705	1.739	1.719	1.749	1.720	1.698	21	11	18	19	20	19	5	2	9	102	0	0	113
MELILLA	2.526	2.603	2.597	2.565	2.573	2.490	2.475	86	62	51	20	15	10	17	3	30	100	107	21	261
<b>TOTAL ESTADO</b>	<b>301.666</b>	<b>324.078</b>	<b>298.417</b>	<b>289.708</b>	<b>279.931</b>	<b>274.725</b>	<b>298.475</b>	<b>10.922</b>	<b>11.367</b>	<b>9.743</b>	<b>26.893</b>	<b>27.573</b>	<b>16.309</b>	<b>19.164</b>	<b>1.158</b>	<b>16.753</b>	<b>54.455</b>	<b>10.542</b>	<b>39.063</b>	<b>121.971</b>



CC.AA. Y/O PROVINCIAS	REVISIONES EFECTUADAS							EXTINCIONES DE DERECHO							CAUSAS DE EXTINCIÓN ACUMULADAS						
	2005	2006	2007	2008	2009	2010	2011	2005	2006	2007	2008	2009	2010	2011	RESIDEN. LEGAL	REC. ECONÓMICOS		GRADO MINUS.	FALLEC. PENS.	OTRAS CAUSAS	TOTAL CAUSAS
																PERSONAL	U.E.C.				
CATALUNYA	6.009	5.897	6.767	6.780	5.226	4.755	5.596	2.943	2.630	2.509	2.717	2.264	2.165	2.509	123	9.039	2.138	363	88	5.986	17.737
BARCELONA	4.428	347	5.022	4.980	3.659	3.327	4.002	2.142	162	1.835	1.965	1.566	1.540	1.788	84	6.434	1.660	254	61	4.313	12.806
GIRONA	361	347	426	407	360	332	341	166	162	163	158	151	146	161	11	569	92	22	9	404	1.107
LLEIDA	468	345	425	477	458	365	392	279	174	188	231	219	161	197	9	939	133	29	3	336	1.449
TARRAGONA	752	701	894	916	749	731	861	356	324	323	363	328	318	363	19	1.097	253	58	15	933	2.375
C. VALENCIANA	7.109	7.061	9.696	8.166	6.240	6.086	6.532	3.494	3.804	3.619	3.802	3.544	3.334	3.700	22	8.853	2.810	1.189	11.052	1.371	25.297
ALICANTE	1.688	1.644	1.945	1.963	1.629	1.683	1.781	1.011	998	1.064	1.103	937	1.038	1.101	5	2.994	316	142	3.517	278	7.252
CASTELLÓN	698	737	501	656	773	821	798	337	274	245	348	347	357	340	3	484	550	79	768	364	2.248
VALENCIA	2.192	4.680	7.250	5.547	3.838	3.582	3.953	3.704	2.532	2.310	2.351	2.260	1.939	2.259	355	5.193	1.818	1.334	6.409	688	15.797
EXTREMADURA	3.664	3.954	3.562	3.214	3.124	3.258	4.460	1.512	1.554	1.631	1.514	1.560	1.431	1.459	4	2.831	1.656	70	4.339	1.761	10.661
BADAJOS	2.434	2.677	2.523	2.262	2.156	2.313	3.046	1.007	1.071	1.142	1.027	1.061	980	1.012	1	1.891	1.159	41	3.022	1.186	7.300
CÁCERES	1.230	1.277	1.039	952	968	945	1.414	505	483	489	487	499	451	447	3	940	497	29	1.317	575	3.361
GALICIA	7.111	7.473	7.233	7.158	7.095	7.202	6.321	3.798	4.098	3.975	3.995	3.731	3.981	3.291	283	7.671	2.786	341	11.936	3.852	26.869
A CORUÑA	2.962	3.427	3.239	3.119	3.224	3.288	2.974	1.511	1.765	1.682	1.646	1.632	1.615	1.410	138	3.603	740	97	4.811	1.872	11.261
LUGO	714	706	645	676	665	661	637	413	409	395	397	413	393	379	2	366	75	11	1.447	898	2.799
OURENSE	790	880	934	962	1.031	915	804	536	583	571	591	537	524	452	27	1.075	388	67	1.774	463	3.794
PONTEVEDRA	2.645	2.460	2.415	2.401	2.175	2.338	2.154	1.338	1.341	1.327	1.361	1.149	1.449	1.152	116	2.654	1.601	169	3.941	636	9.117
MADRID	9.169	5.883	6.078	6.163	5.864	5.335	5.445	3.353	2.999	3.055	3.125	3.087	2.875	2.733	626	4.726	3.872	519	9.025	2.459	21.227
MURCIA	3.135	3.247	3.691	3.223	2.948	3.102	3.022	1.380	1.423	1.401	1.425	1.210	1.326	1.239	6	2.329	1.817	172	2.907	2.173	9.404
NAVARRA	692	559	659	460	412	441	406	420	342	344	333	299	293	266	26	579	491	13	1.027	161	2.297
PAÍS VASCO	7.439	7.003	1.683	1.241	652	511	497	1.425	1.331	1.106	1.040	537	348	437	159	1.216	1.139	13	2.105	1.592	6.224
ARABA/ÁLAVA	139	136	136	153	121	49	98	139	136	136	153	121	49	98	89	2	371	1	297	72	832
GIPUZKOA	532	533	533	479	102	0	0	532	506	533	479	102	0	0	70	411	140	0	463	1.068	2.152
BIZKAIA	6.768	6.334	1.014	609	429	462	399	754	689	437	408	314	299	339	0	803	628	12	1.345	452	3.240
LA RIOJA	249	280	352	331	311	251	273	159	150	187	160	168	135	145	2	402	136	17	478	69	1.104
CEUTA	561	597	668	695	709	610	695	139	116	131	116	107	135	121	16	152	151	8	474	64	865
MELILLA	961	1.426	985	964	960	762	911	168	141	157	149	134	132	143	2	130	177	5	570	140	1.024
<b>TOTAL ESTADO</b>	<b>80.970</b>	<b>82.604</b>	<b>84.162</b>	<b>78.290</b>	<b>72.595</b>	<b>73.839</b>	<b>73.909</b>	<b>35.928</b>	<b>36.810</b>	<b>35.688</b>	<b>35.659</b>	<b>32.965</b>	<b>32.150</b>	<b>31.637</b>	<b>1.775</b>	<b>74.990</b>	<b>32.887</b>	<b>4.939</b>	<b>93.345</b>	<b>32.901</b>	<b>240.837</b>



DESGLOSE TERRITORIAL DE LA EVOLUCIÓN DE LA GESTIÓN

# CONJUNTO DEL ESTADO ESPAÑOL

## RESUMEN DE LA GESTIÓN DE LAS PENSIONES NO CONTRIBUTIVAS

		GESTIÓN EN TRÁMITE INICIAL						RECLAMACIONES				REVISIONES EFECTUADAS							
		Presentadas		Resueltas		Aprobadas		Pendientes		C.R.	C.G.	Presentadas		Efectuadas		Anuales		Oficio e Inst. de parte	
		nº	Δ (a)	nº	Δ (a)	nº	Δ (a)	nº	Δ (a)	(b)	(c)	nº	Δ (a)	Ptas.	Δ (a)	nº	Δ (a)	nº	Δ (a)
JUBILACIÓN	2005	31.221		29.964		19.342		6.019		64,55%	69	3.938		4.274		151.777		37.015	
	2006	27.343	-12,42%	28.315	-5,50%	17.751	-8,23%	5.047	-16,15%	62,69%	66	3.618	-8,13%	3.562	-16,66%	159.680	5,21%	35.694	-3,57%
	2007	25.186	-7,89%	24.709	-12,74%	15.505	-12,65%	5.524	9,45%	62,75%	79	2.982	-17,58%	2.953	-17,10%	143.775	-9,96%	36.932	3,47%
	2008	27.308	8,43%	27.364	10,75%	16.564	6,83%	5.468	-1,01%	60,53%	72	3.229	8,28%	2.944	-0,30%	147.739	2,76%	32.729	-11,38%
	2009	27.264	-0,16%	27.164	-0,73%	16.742	1,07%	5.568	1,83%	61,63%	74	3.092	-4,24%	3.029	2,89%	136.419	-7,66%	29.772	-9,03%
	2010	27.201	-0,23%	25.670	-5,50%	16.574	-1,00%	7.099	27,50%	64,57%	94	2.790	-9,77%	3.163	4,42%	126.722	-7,11%	30.598	2,77%
	2011	27.062	-0,51%	27.302	6,36%	17.751	7,10%	6.859	-3,38%	65,02%	91	2.522	-9,61%	2.677	-15,37%	147.133	16,11%	30.177	-1,38%
	<b>TOTAL</b>		<b>192.585</b>		<b>190.488</b>		<b>120.229</b>		<b>6.859</b>		<b>63,12%</b>		<b>22.171</b>		<b>22.602</b>		<b>1.013.245</b>		<b>232.917</b>
INVALIDEZ	2005	33.459		32.345		16.989		12.948		52,52%	139	5.949		6.154		149.889		43.955	
	2006	31.036	-7,24%	32.329	-0,05%	16.511	-2,81%	11.655	-9,99%	51,07%	135	5.372	-9,70%	5.450	-11,44%	164.398	9,68%	46.910	6,72%
	2007	28.067	-9,57%	28.189	-12,81%	14.743	-10,71%	11.533	-1,05%	52,30%	148	4.828	-10,13%	4.768	-12,51%	154.642	-5,93%	47.230	0,68%
	2008	28.808	2,64%	27.649	-1,92%	14.414	-2,23%	12.692	10,05%	52,13%	159	4.808	-0,41%	4.577	-4,01%	141.969	-8,20%	45.561	-3,53%
	2009	30.605	6,24%	29.839	7,92%	15.351	6,50%	13.458	6,04%	51,45%	158	4.980	3,58%	4.848	5,92%	143.512	1,09%	42.823	-6,01%
	2010	29.052	-5,07%	28.919	-3,08%	14.876	-3,09%	13.591	0,99%	51,44%	168	4.086	-17,95%	4.682	-3,42%	148.003	3,13%	43.241	0,98%
	2011	28.359	-2,39%	29.155	0,82%	15.525	4,36%	12.795	-5,86%	53,25%	162	3.681	-9,91%	3.861	-17,54%	151.342	2,26%	43.732	1,14%
	<b>TOTAL</b>		<b>209.386</b>		<b>208.425</b>		<b>108.409</b>		<b>12.795</b>		<b>52,01%</b>		<b>33.704</b>		<b>34.340</b>		<b>1.053.755</b>		<b>313.452</b>
TOTAL	2005	64.680		62.309		36.331		18.967		58,31%	106	9.887		10.428		301.666		80.970	
	2006	58.379	-9,74%	60.644	-2,67%	34.262	-5,69%	16.702	-11,94%	56,50%	103	8.990	-9,07%	9.012	-13,58%	324.078	7,43%	82.604	2,02%
	2007	53.253	-8,78%	52.898	-12,77%	30.248	-11,72%	17.057	2,13%	57,18%	115	7.810	-13,13%	7.721	-14,33%	298.417	-7,92%	84.162	1,89%
	2008	56.116	5,38%	55.013	4,00%	30.978	2,41%	18.160	6,47%	56,31%	117	8.037	2,91%	7.521	-2,59%	289.708	-2,92%	78.290	-6,98%
	2009	57.869	3,12%	57.003	3,62%	32.093	3,60%	19.026	4,77%	56,30%	118	8.072	0,44%	7.877	4,73%	279.931	-3,37%	72.595	-7,27%
	2010	56.253	-2,79%	54.589	-4,23%	31.450	-2,00%	20.690	8,75%	57,61%	132	6.876	-14,82%	7.845	-0,41%	274.725	-1,86%	73.839	1,71%
	2011	55.421	-1,48%	56.457	3,42%	33.276	5,81%	19.654	-5,01%	58,94%	128	6.203	-9,79%	6.538	-16,66%	298.475	8,65%	73.909	0,09%
	<b>TOTAL</b>		<b>401.971</b>		<b>398.913</b>		<b>228.638</b>		<b>19.654</b>		<b>57,32%</b>		<b>55.875</b>		<b>56.942</b>		<b>2.067.000</b>		<b>546.369</b>

(a) Variación en relación con el año anterior

(b) Coeficiente de Reconocimiento (C.R.): cociente entre los expedientes aprobados y los resueltos

(c) Coeficiente de Gestión (C.G.): Expresa en días la entrada media de expedientes en relación con el número de los que se encuentran en gestión al finalizar el año

# CONJUNTO DEL ESTADO ESPAÑOL

### Gestiónen trámite inicial

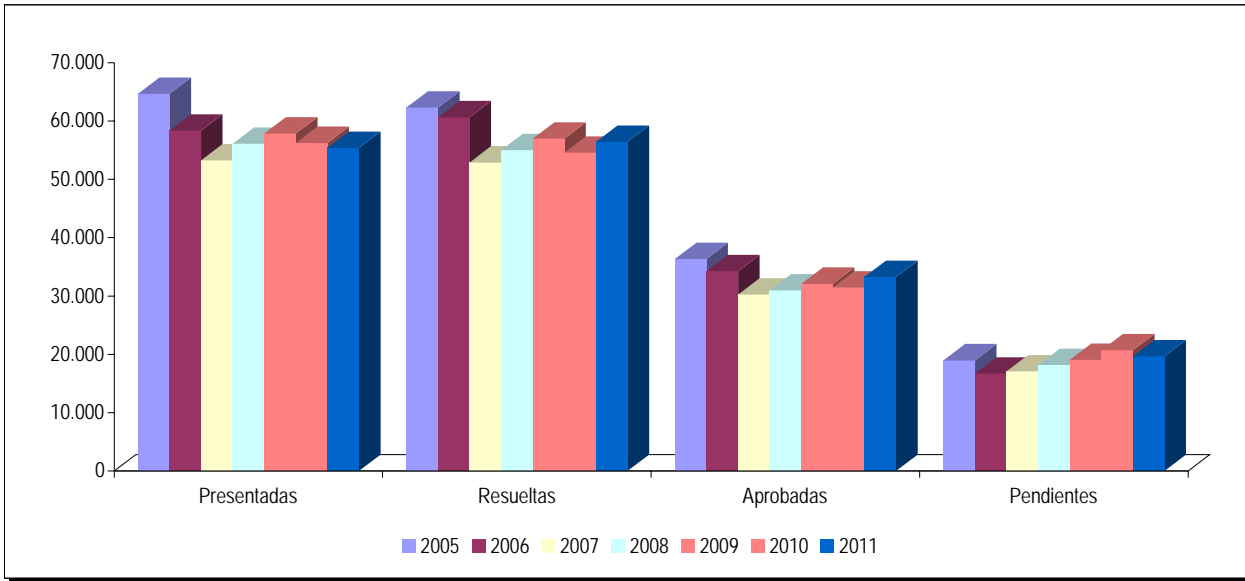

### Coefficiente de gestión de solicitudes

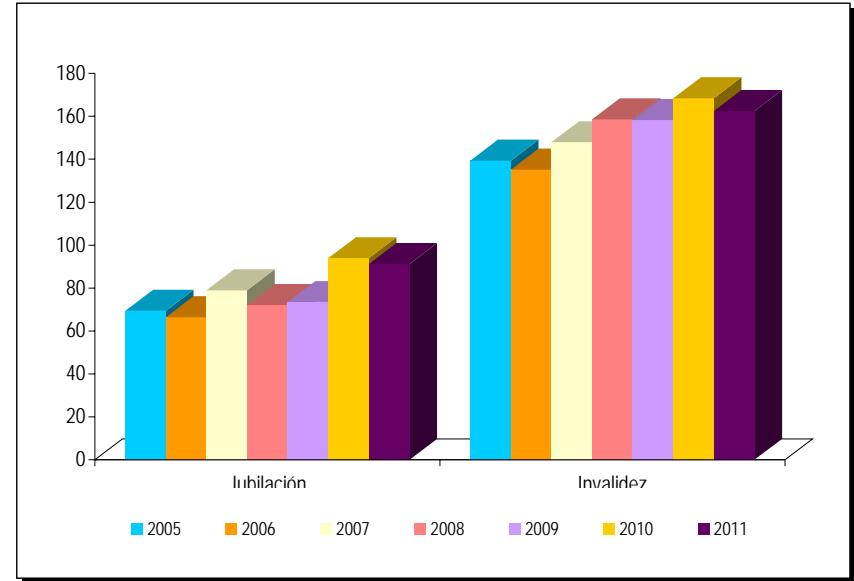

### Reclamaciones

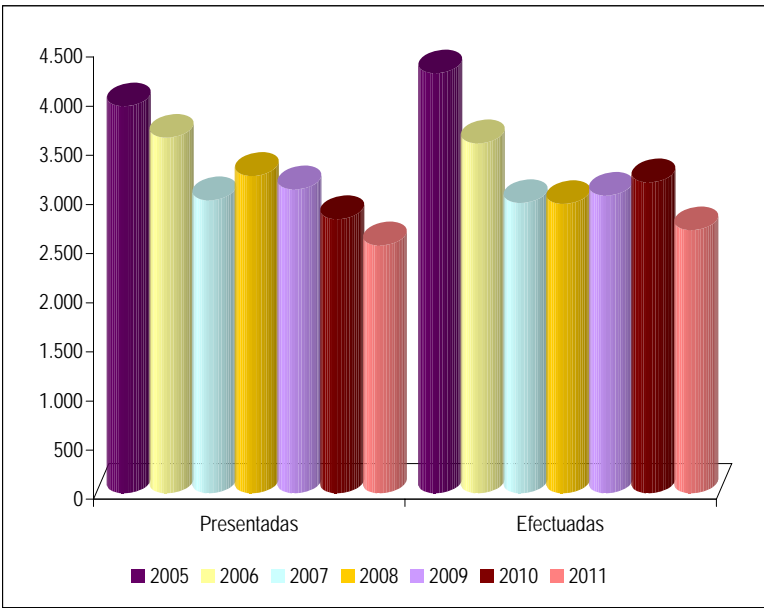

### Revisiones Anuales

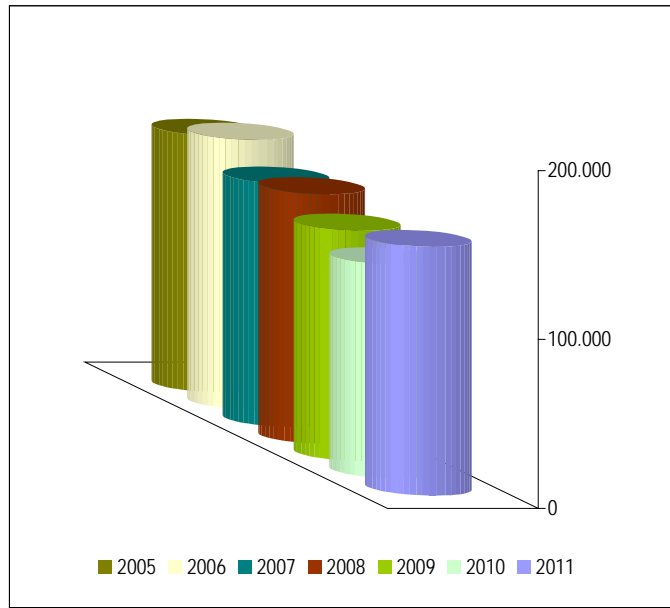

### Revisiones de Oficio e Instancia de parte

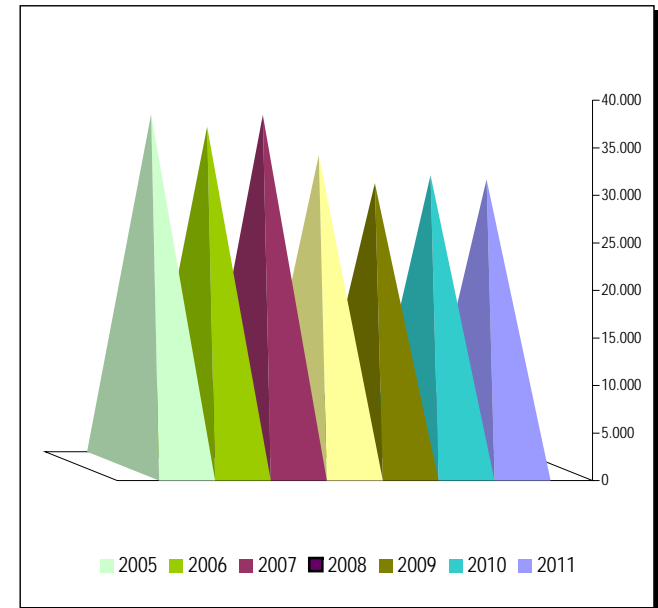

## COMUNIDAD DE ANDALUCÍA

### RESUMEN DE LA GESTIÓN DE LAS PENSIONES NO CONTRIBUTIVAS

		GESTIÓN EN TRÁMITE INICIAL								RECLAMACIONES				REVISIONES EFECTUADAS					
		Presentadas		Resueltas		Aprobadas		Pendientes		C.R.	C.G.	Presentadas		Efectuadas		Anuales		Oficio e Inst. de parte	
		nº	Δ (a)	nº	Δ (a)	nº	Δ (a)	nº	Δ (a)	(b)	(c)	nº	Δ (a)	Ptas.	Δ (a)	nº	Δ (a)	nº	Δ (a)
JUBILACIÓN	2005	6.563		6.779		4.902		1.065		72,31%	58	934		926		28.958		7.091	
	2006	6.090	-7,21%	6.695	-1,24%	4.709	-3,94%	460	-56,81%	70,34%	27	1.088	16,49%	1.066	15,12%	40.342	39,31%	7.448	5,03%
	2007	5.498	-9,72%	5.277	-21,18%	3.706	-21,30%	681	48,04%	70,23%	45	749	-31,16%	792	-25,70%	29.009	-28,09%	9.040	21,37%
	2008	5.811	5,69%	5.768	9,30%	3.986	7,56%	724	6,31%	69,11%	45	955	27,50%	898	13,38%	32.854	13,25%	8.091	-10,50%
	2009	5.906	1,63%	5.989	3,83%	4.265	7,00%	641	-11,46%	71,21%	39	687	-28,06%	733	-18,37%	26.713	-18,69%	7.778	-3,87%
	2010	5.353	-9,36%	5.123	-14,46%	3.820	-10,43%	871	35,88%	74,57%	59	435	-36,68%	413	-43,66%	23.121	-13,45%	8.697	11,82%
	2011	5.391	0,71%	4.982	-2,75%	3.786	-0,89%	1.280	46,96%	75,99%	85	443	1,84%	462	11,86%	30.094	30,16%	6.748	-22,41%
	<b>TOTAL</b>		<b>40.612</b>		<b>40.613</b>		<b>29.174</b>		<b>1.280</b>		<b>71,83%</b>		<b>5.291</b>		<b>5.290</b>		<b>211.091</b>		<b>54.893</b>
INVALIDEZ	2005	7.109		7.280		3.624		3.353		49,78%	170	1.664		1.655		26.088		9.223	
	2006	7.062	-0,66%	8.079	10,98%	3.768	3,97%	2.336	-30,33%	46,64%	119	1.611	-3,19%	1.619	-2,18%	45.379	73,95%	8.671	-5,99%
	2007	6.746	-4,47%	6.706	-16,99%	3.175	-15,74%	2.376	1,71%	47,35%	127	1.301	-19,24%	1.314	-18,84%	33.937	-25,21%	10.428	20,26%
	2008	6.371	-5,56%	6.172	-7,96%	3.011	-5,17%	2.575	8,38%	48,78%	146	1.241	-4,61%	1.189	-9,51%	32.792	-3,37%	10.153	-2,64%
	2009	6.685	4,93%	6.151	-0,34%	3.043	1,06%	3.109	20,74%	49,47%	167	1.227	-1,13%	1.195	0,50%	38.551	17,56%	10.754	5,92%
	2010	5.938	-11,17%	6.396	3,98%	3.202	5,23%	2.651	-14,73%	50,06%	161	879	-28,36%	865	-27,62%	29.106	-24,50%	11.415	6,15%
	2011	5.889	-0,83%	5.472	-14,45%	3.061	-4,40%	3.068	15,73%	55,94%	188	723	-17,75%	757	-12,49%	34.819	19,63%	9.642	-15,53%
	<b>TOTAL</b>		<b>45.800</b>		<b>46.256</b>		<b>22.884</b>		<b>3.068</b>		<b>49,47%</b>		<b>8.646</b>		<b>8.594</b>		<b>240.672</b>		<b>70.286</b>
TOTAL	2005	13.672		14.059		8.526		4.418		60,64%	116	2.598		2.581		55.046		16.314	
	2006	13.152	-3,80%	14.774	5,09%	8.477	-0,57%	2.796	-36,71%	57,38%	77	2.699	3,89%	2.685	4,03%	85.721	55,73%	16.119	-1,20%
	2007	12.244	-6,90%	11.983	-18,89%	6.881	-18,83%	3.057	9,33%	57,42%	90	2.050	-24,05%	2.106	-21,56%	62.946	-26,57%	19.468	20,78%
	2008	12.182	-0,51%	11.940	-0,36%	6.997	1,69%	3.299	7,92%	58,60%	97	2.196	7,12%	2.087	-0,90%	65.646	4,29%	18.244	-6,29%
	2009	12.591	3,36%	12.140	1,68%	7.308	4,44%	3.750	13,67%	60,20%	107	1.914	-12,84%	1.928	-7,62%	65.264	-0,58%	18.532	1,58%
	2010	11.291	-10,32%	11.519	-5,12%	7.022	-3,91%	3.522	-6,08%	60,96%	112	1.314	-31,35%	1.278	-33,71%	52.227	-19,98%	20.112	8,53%
	2011	11.280	-0,10%	10.454	-9,25%	6.847	-2,49%	4.348	23,45%	65,50%	139	1.166	-11,26%	1.219	-4,62%	64.913	24,29%	16.390	-18,51%
	<b>TOTAL</b>		<b>86.412</b>		<b>86.869</b>		<b>52.058</b>		<b>4.348</b>		<b>59,93%</b>		<b>13.937</b>		<b>13.884</b>		<b>451.763</b>		<b>125.179</b>

(a) Variación en relación con el año anterior

(b) Coeficiente de Reconocimiento (C.R.): cociente entre los expedientes aprobados y los resueltos

(c) Coeficiente de Gestión (C.G.): Expresa en días la entrada media de expedientes en relación con el número de los que se encuentran en gestión al finalizar el año

# PROVINCIA DE ALMERÍA

## RESUMEN DE LA GESTIÓN DE LAS PENSIONES NO CONTRIBUTIVAS

		GESTIÓN EN TRÁMITE INICIAL								RECLAMACIONES				REVISIONES EFECTUADAS					
		Presentadas		Resueltas		Aprobadas		Pendientes		C.R.	C.G.	Presentadas		Efectuadas		Anuales		Oficio e Inst. de parte	
		nº	Δ (a)	nº	Δ (a)	nº	Δ (a)	nº	Δ (a)	(b)	(c)	nº	Δ (a)	Ptas.	Δ (a)	nº	Δ (a)	nº	Δ (a)
JUBILACIÓN	2005	485		400		263		120		65,75%	89	77		76		2.263		365	
	2006	397	-18,14%	483	20,75%	252	-4,18%	34	-71,67%	52,17%	31	127	64,94%	124	63,16%	2.331	3,00%	366	0,27%
	2007	373	-6,05%	375	-22,36%	246	-2,38%	32	-5,88%	65,60%	31	78	-38,58%	78	-37,10%	2.169	-6,95%	361	-1,37%
	2008	365	-2,14%	369	-1,60%	233	-5,28%	28	-12,50%	63,14%	28	83	6,41%	83	6,41%	2.125	-2,03%	412	14,13%
	2009	403	10,41%	406	10,03%	252	8,15%	25	-10,71%	62,07%	22	98	18,07%	95	14,46%	2.308	8,61%	349	-15,29%
	2010	393	-2,48%	385	-5,17%	244	-3,17%	33	32,00%	63,38%	30	34	-65,31%	32	-66,32%	1.158	-49,83%	328	-6,02%
	2011	437	11,20%	435	12,99%	323	32,38%	35	6,06%	74,25%	29	49	44,12%	59	84,38%	1.931	66,75%	370	12,80%
	<b>TOTAL</b>		<b>2.853</b>		<b>2.853</b>		<b>1.813</b>		<b>35</b>		<b>63,55%</b>		<b>546</b>		<b>547</b>		<b>14.285</b>		<b>2.551</b>
INVALIDEZ	2005	361		364		190		107		52,20%	107	172		170		3.788		679	
	2006	352	-2,49%	383	5,22%	185	-2,63%	76	-28,97%	48,30%	78	182	5,81%	175	2,94%	3.773	-0,40%	642	-5,45%
	2007	279	-20,74%	291	-24,02%	178	-3,78%	64	-15,79%	61,17%	83	158	-13,19%	158	-9,71%	3.490	-7,50%	489	-23,83%
	2008	369	32,26%	372	27,84%	217	21,91%	61	-4,69%	58,33%	60	145	-8,23%	145	-8,23%	3.386	-2,98%	565	15,54%
	2009	416	12,74%	429	15,32%	273	25,81%	48	-21,31%	63,64%	42	159	9,66%	159	9,66%	3.629	7,18%	578	2,30%
	2010	378	-9,13%	342	-20,28%	203	-25,64%	84	75,00%	59,36%	80	50	-68,55%	51	-67,92%	1.448	-60,10%	500	-13,49%
	2011	341	-9,79%	367	7,31%	224	10,34%	58	-30,95%	61,04%	61	58	16,00%	61	19,61%	3.220	122,38%	671	34,20%
	<b>TOTAL</b>		<b>2.496</b>		<b>2.548</b>		<b>1.470</b>		<b>58</b>		<b>57,69%</b>		<b>924</b>		<b>919</b>		<b>22.734</b>		<b>4.124</b>
TOTAL	2005	846		764		453		227		59,29%	97	249		246		6.051		1.044	
	2006	749	-11,47%	866	13,35%	437	-3,53%	110	-51,54%	50,46%	53	309	24,10%	299	21,54%	6.104	0,88%	1.008	-3,45%
	2007	652	-12,95%	666	-23,09%	424	-2,97%	96	-12,73%	63,66%	53	236	-23,62%	236	-21,07%	5.659	-7,29%	850	-15,67%
	2008	734	12,58%	741	11,26%	450	6,13%	89	-7,29%	60,73%	44	228	-3,39%	228	-3,39%	5.511	-2,62%	977	14,94%
	2009	819	11,58%	835	12,69%	525	16,67%	73	-17,98%	62,87%	32	257	12,72%	254	11,40%	5.937	7,73%	927	-5,12%
	2010	771	-5,86%	727	-12,93%	447	-14,86%	117	60,27%	61,49%	55	84	-67,32%	83	-67,32%	2.606	-56,11%	828	-10,68%
	2011	778	0,91%	802	10,32%	547	22,37%	93	-20,51%	68,20%	43	107	27,38%	120	44,58%	5.151	97,66%	1.041	25,72%
	<b>TOTAL</b>		<b>5.349</b>		<b>5.401</b>		<b>3.283</b>		<b>93</b>		<b>60,79%</b>		<b>1.470</b>		<b>1.466</b>		<b>37.019</b>		<b>6.675</b>

(a) Variación en relación con el año anterior

(b) Coeficiente de Reconocimiento (C.R.): cociente entre los expedientes aprobados y los resueltos

(c) Coeficiente de Gestión (C.G.): Expresa en días la entrada media de expedientes en relación con el número de los que se encuentran en gestión al finalizar el año

# PROVINCIA DE CÁDIZ

## RESUMEN DE LA GESTIÓN DE LAS PENSIONES NO CONTRIBUTIVAS

		GESTIÓN EN TRÁMITE INICIAL								RECLAMACIONES				REVISIONES EFECTUADAS					
		Presentadas		Resueltas		Aprobadas		Pendientes		C.R.	C.G.	Presentadas		Efectuadas		Anuales		Oficio e Inst. de parte	
		nº	Δ (a)	nº	Δ (a)	nº	Δ (a)	nº	Δ (a)	(b)	(c)	nº	Δ (a)	Ptas.	Δ (a)	nº	Δ (a)	nº	Δ (a)
JUBILACIÓN	2005	1.065		1.031		864		108		83,80%	37	22		23		2.219		941	
	2006	1.223	14,84%	1.245	20,76%	1.051	21,64%	86	-20,37%	84,42%	25	60	172,73%	60	160,87%	3.131	41,10%	1.115	18,49%
	2007	795	-35,00%	788	-36,71%	646	-38,53%	93	8,14%	81,98%	42	99	65,00%	99	65,00%	2.419	-22,74%	1.326	18,92%
	2008	842	5,91%	810	2,79%	670	3,72%	125	34,41%	82,72%	53	76	-23,23%	70	-29,29%	684	-71,72%	951	-28,28%
	2009	796	-5,46%	817	0,86%	671	0,15%	104	-16,80%	82,13%	47	59	-22,37%	65	-7,14%	242	-64,62%	980	3,05%
	2010	947	18,97%	926	13,34%	804	19,82%	125	20,19%	86,83%	48	38	-35,59%	37	-43,08%	97	-59,92%	1.161	18,47%
	2011	792	-16,37%	729	-21,27%	582	-27,61%	188	50,40%	79,84%	85	48	26,32%	49	32,43%	222	128,87%	851	-26,70%
	<b>TOTAL</b>	<b>6.460</b>		<b>6.346</b>		<b>5.288</b>		<b>188</b>		<b>83,33%</b>			<b>402</b>		<b>403</b>		<b>9.014</b>		<b>7.325</b>
INVALIDEZ	2005	1.384		1.331		877		412		65,89%	107	41		41		893		969	
	2006	1.404	1,45%	1.464	9,99%	1.012	15,39%	352	-14,56%	69,13%	90	157	282,93%	149	263,41%	3.621	305,49%	1.506	55,42%
	2007	1.070	-23,79%	1.067	-27,12%	712	-29,64%	355	0,85%	66,73%	119	158	0,64%	163	9,40%	1.619	-55,29%	2.061	36,85%
	2008	932	-12,90%	917	-14,06%	650	-8,71%	370	4,23%	70,88%	143	87	-44,94%	83	-49,08%	550	-66,03%	1.374	-33,33%
	2009	902	-3,22%	892	-2,73%	581	-10,62%	380	2,70%	65,13%	152	105	20,69%	108	30,12%	308	-44,00%	1.281	-6,77%
	2010	1.008	11,75%	896	0,45%	661	13,77%	492	29,47%	73,77%	176	81	-22,86%	80	-25,93%	494	60,39%	1.506	17,56%
	2011	835	-17,16%	825	-7,92%	603	-8,77%	502	2,03%	73,09%	216	75	-7,41%	72	-10,00%	855	73,08%	1.483	-1,53%
	<b>TOTAL</b>	<b>7.535</b>		<b>7.392</b>		<b>5.096</b>		<b>502</b>		<b>68,94%</b>			<b>704</b>		<b>696</b>		<b>8.340</b>		<b>10.180</b>
TOTAL	2005	2.449		2.362		1.741		520		73,71%	76	63		64		3.112		1.910	
	2006	2.627	7,27%	2.709	14,69%	2.063	18,50%	438	-15,77%	76,15%	60	217	244,44%	209	226,56%	6.752	116,97%	2.621	37,23%
	2007	1.865	-29,01%	1.855	-31,52%	1.358	-34,17%	448	2,28%	73,21%	86	257	18,43%	262	25,36%	4.038	-40,20%	3.387	29,23%
	2008	1.774	-4,88%	1.727	-6,90%	1.320	-2,80%	495	10,49%	76,43%	100	163	-36,58%	153	-41,60%	1.234	-69,44%	2.325	-31,36%
	2009	1.698	-4,28%	1.709	-1,04%	1.252	-5,15%	484	-2,22%	73,26%	103	164	0,61%	173	13,07%	550	-55,43%	2.261	-2,75%
	2010	1.955	15,14%	1.822	6,61%	1.465	17,01%	617	27,48%	80,41%	114	119	-27,44%	117	-32,37%	591	7,45%	2.667	17,96%
	2011	1.627	-16,78%	1.554	-14,71%	1.185	-19,11%	690	11,83%	76,25%	153	123	3,36%	121	3,42%	1.077	82,23%	2.334	-12,49%
	<b>TOTAL</b>	<b>13.995</b>		<b>13.738</b>		<b>10.384</b>		<b>690</b>		<b>75,59%</b>			<b>1.106</b>		<b>1.099</b>		<b>17.354</b>		<b>17.505</b>

(a) Variación en relación con el año anterior

(b) Coeficiente de Reconocimiento (C.R.): cociente entre los expedientes aprobados y los resueltos

(c) Coeficiente de Gestión (C.G.): Expresa en días la entrada media de expedientes en relación con el número de los que se encuentran en gestión al finalizar el año

## PROVINCIA DE CÓRDOBA

### RESUMEN DE LA GESTIÓN DE LAS PENSIONES NO CONTRIBUTIVAS

		GESTIÓN EN TRÁMITE INICIAL								RECLAMACIONES				REVISIONES EFECTUADAS					
		Presentadas		Resueltas		Aprobadas		Pendientes		C.R.	C.G.	Presentadas		Efectuadas		Anuales		Oficio e Inst. de parte	
		nº	Δ (a)	nº	Δ (a)	nº	Δ (a)	nº	Δ (a)	(b)	(c)	nº	Δ (a)	Ptas.	Δ (a)	nº	Δ (a)	nº	Δ (a)
JUBILACIÓN	2005	798		682		519		140		76,10%	63	58		55		4.974		848	
	2006	500	-37,34%	595	-12,76%	421	-18,88%	45	-67,86%	70,76%	32	76	31,03%	75	36,36%	5.051	1,55%	655	-22,76%
	2007	540	8,00%	554	-6,89%	380	-9,74%	31	-31,11%	68,59%	21	95	25,00%	95	26,67%	4.660	-7,74%	630	-3,82%
	2008	596	10,37%	573	3,43%	419	10,26%	54	74,19%	73,12%	33	73	-23,16%	76	-20,00%	4.619	-0,88%	650	3,17%
	2009	588	-1,34%	601	4,89%	444	5,97%	41	-24,07%	73,88%	25	69	-5,48%	66	-13,16%	4.581	-0,82%	598	-8,00%
	2010	556	-5,44%	485	-19,30%	374	-15,77%	112	173,17%	77,11%	73	45	-34,78%	42	-36,36%	4.535	-1,00%	748	25,08%
	2011	476	-14,39%	455	-6,19%	334	-10,70%	133	18,75%	73,41%	101	30	-33,33%	37	-11,90%	4.304	-5,09%	754	0,80%
	<b>TOTAL</b>		<b>4.054</b>		<b>3.945</b>		<b>2.891</b>		<b>133</b>		<b>73,28%</b>		<b>446</b>		<b>446</b>		<b>32.724</b>		<b>4.883</b>
INVALIDEZ	2005	612		533		347		190		65,10%	112	48		43		4.372		943	
	2006	427	-30,23%	491	-7,88%	281	-19,02%	126	-33,68%	57,23%	106	65	35,42%	60	39,53%	4.531	3,64%	455	-51,75%
	2007	463	8,43%	428	-12,83%	265	-5,69%	161	27,78%	61,92%	125	87	33,85%	90	50,00%	4.472	-1,30%	697	53,19%
	2008	464	0,22%	481	12,38%	313	18,11%	144	-10,56%	65,07%	112	72	-17,24%	71	-21,11%	4.286	-4,16%	816	17,07%
	2009	494	6,47%	488	1,46%	303	-3,19%	150	4,17%	62,09%	109	52	-27,78%	53	-25,35%	4.497	4,92%	706	-13,48%
	2010	462	-6,48%	437	-10,45%	296	-2,31%	175	16,67%	67,73%	136	67	28,85%	56	5,66%	4.573	1,69%	859	21,67%
	2011	453	-1,95%	451	3,20%	299	1,01%	177	1,14%	66,30%	141	46	-31,34%	54	-3,57%	4.395	-3,89%	834	-2,91%
	<b>TOTAL</b>		<b>3.375</b>		<b>3.309</b>		<b>2.104</b>		<b>177</b>		<b>63,58%</b>		<b>437</b>		<b>427</b>		<b>31.126</b>		<b>5.310</b>
TOTAL	2005	1.410		1.215		866		330		71,28%	84	106		98		9.346		1.791	
	2006	927	-34,26%	1.086	-10,62%	702	-18,94%	171	-48,18%	64,64%	66	141	33,02%	135	37,76%	9.582	2,53%	1.110	-38,02%
	2007	1.003	8,20%	982	-9,58%	645	-8,12%	192	12,28%	65,68%	69	182	29,08%	185	37,04%	9.132	-4,70%	1.327	19,55%
	2008	1.060	5,68%	1.054	7,33%	732	13,49%	198	3,13%	69,45%	67	145	-20,33%	147	-20,54%	8.905	-2,49%	1.466	10,47%
	2009	1.082	2,08%	1.089	3,32%	747	2,05%	191	-3,54%	68,60%	64	121	-16,55%	119	-19,05%	9.078	1,94%	1.304	-11,05%
	2010	1.018	-5,91%	922	-15,34%	670	-10,31%	287	50,26%	72,67%	101	112	-7,44%	98	-17,65%	9.108	0,33%	1.607	23,24%
	2011	929	-8,74%	906	-1,74%	633	-5,52%	310	8,01%	69,87%	120	76	-32,14%	91	-7,14%	8.699	-4,49%	1.588	-1,18%
	<b>TOTAL</b>		<b>7.429</b>		<b>7.254</b>		<b>4.995</b>		<b>310</b>		<b>68,86%</b>		<b>883</b>		<b>873</b>		<b>63.850</b>		<b>10.193</b>

(a) Variación en relación con el año anterior

(b) Coeficiente de Reconocimiento (C.R.): cociente entre los expedientes aprobados y los resueltos

(c) Coeficiente de Gestión (C.G.): Expresa en días la entrada media de expedientes en relación con el número de los que se encuentran en gestión al finalizar el año

## PROVINCIA DE GRANADA

### RESUMEN DE LA GESTIÓN DE LAS PENSIONES NO CONTRIBUTIVAS

		GESTIÓN EN TRÁMITE INICIAL						RECLAMACIONES				REVISIONES EFECTUADAS							
		Presentadas		Resueltas		Aprobadas		Pendientes		C.R.	C.G.	Presentadas		Efectuadas		Anuales		Oficio e Inst. de parte	
		nº	Δ (a)	nº	Δ (a)	nº	Δ (a)	nº	Δ (a)	(b)	(c)	nº	Δ (a)	Ptas.	Δ (a)	nº	Δ (a)	nº	Δ (a)
JUBILACIÓN	2005	537		550		415		47		75,45%	32	143		143		4.379		664	
	2006	466	-13,22%	510	-7,27%	335	-19,28%	3	-93,62%	65,69%	2	128	-10,49%	126	-11,89%	4.156	-5,09%	609	-8,28%
	2007	464	-0,43%	398	-21,96%	291	-13,13%	69	2200,00%	73,12%	54	69	-46,09%	75	-40,48%	3.532	-15,01%	619	1,64%
	2008	478	3,02%	479	20,35%	332	14,09%	68	-1,45%	69,31%	51	153	121,74%	138	84,00%	3.708	4,98%	727	17,45%
	2009	445	-6,90%	451	-5,85%	296	-10,84%	62	-8,82%	65,63%	50	136	-11,11%	157	13,77%	3.697	-0,30%	539	-25,86%
	2010	399	-10,34%	372	-17,52%	263	-11,15%	89	43,55%	70,70%	80	58	-57,35%	43	-72,61%	2.565	-30,62%	556	3,15%
	2011	433	8,52%	439	18,01%	340	29,28%	83	-6,74%	77,45%	69	39	-32,76%	53	23,26%	3.210	25,15%	520	-6,47%
	<b>TOTAL</b>		<b>3.222</b>		<b>3.199</b>		<b>2.272</b>		<b>83</b>		<b>71,02%</b>		<b>726</b>		<b>735</b>		<b>25.247</b>		<b>4.234</b>
INVALIDEZ	2005	596		572		335		333		58,57%	201	177		181		5.449		893	
	2006	542	-9,06%	684	19,58%	378	12,84%	191	-42,64%	55,26%	127	197	11,30%	197	8,84%	5.257	-3,52%	788	-11,76%
	2007	569	4,98%	521	-23,83%	285	-24,60%	239	25,13%	54,70%	151	119	-39,59%	130	-34,01%	4.926	-6,30%	915	16,12%
	2008	534	-6,15%	513	-1,54%	274	-3,86%	260	8,79%	53,41%	175	221	85,71%	200	53,85%	5.126	4,06%	962	5,14%
	2009	598	11,99%	638	24,37%	301	9,85%	220	-15,38%	47,18%	132	231	4,52%	253	26,50%	5.150	0,47%	888	-7,69%
	2010	538	-10,03%	550	-13,79%	293	-2,66%	208	-5,45%	53,27%	139	74	-67,97%	65	-74,31%	3.435	-33,30%	651	-26,69%
	2011	552	2,60%	544	-1,09%	307	4,78%	216	3,85%	56,43%	141	86	16,22%	81	24,62%	4.864	41,60%	920	41,32%
	<b>TOTAL</b>		<b>3.929</b>		<b>4.022</b>		<b>2.173</b>		<b>216</b>		<b>54,03%</b>		<b>1.105</b>		<b>1.107</b>		<b>34.207</b>		<b>6.017</b>
TOTAL	2005	1.133		1.122		750		380		66,84%	121	320		324		9.828		1.557	
	2006	1.008	-11,03%	1.194	6,42%	713	-4,93%	194	-48,95%	59,72%	69	325	1,56%	323	-0,31%	9.413	-4,22%	1.397	-10,28%
	2007	1.033	2,48%	919	-23,03%	576	-19,21%	308	58,76%	62,68%	107	188	-42,15%	205	-36,53%	8.458	-10,15%	1.534	9,81%
	2008	1.012	-2,03%	992	7,94%	606	5,21%	328	6,49%	61,09%	117	374	98,94%	338	64,88%	8.834	4,45%	1.689	10,10%
	2009	1.043	3,06%	1.089	9,78%	597	-1,49%	282	-14,02%	54,82%	97	367	-1,87%	410	21,30%	8.847	0,15%	1.427	-15,51%
	2010	937	-10,16%	922	-15,34%	556	-6,87%	297	5,32%	60,30%	114	132	-64,03%	108	-73,66%	6.000	-32,18%	1.207	-15,42%
	2011	985	5,12%	983	6,62%	647	16,37%	299	0,67%	65,82%	109	125	-5,30%	134	24,07%	8.074	34,57%	1.440	19,30%
	<b>TOTAL</b>		<b>7.151</b>		<b>7.221</b>		<b>4.445</b>		<b>299</b>		<b>61,56%</b>		<b>1.831</b>		<b>1.842</b>		<b>59.454</b>		<b>10.251</b>

(a) Variación en relación con el año anterior

(b) Coeficiente de Reconocimiento (C.R.): cociente entre los expedientes aprobados y los resueltos

(c) Coeficiente de Gestión (C.G.): Expresa en días la entrada media de expedientes en relación con el número de los que se encuentran en gestión al finalizar el año



## PROVINCIA DE HUELVA

### RESUMEN DE LA GESTIÓN DE LAS PENSIONES NO CONTRIBUTIVAS

		GESTIÓN EN TRÁMITE INICIAL								RECLAMACIONES				REVISIONES EFECTUADAS					
		Presentadas		Resueltas		Aprobadas		Pendientes		C.R.	C.G.	Presentadas		Efectuadas		Anuales		Oficio e Inst. de parte	
		nº	Δ (a)	nº	Δ (a)	nº	Δ (a)	nº	Δ (a)	(b)	(c)	nº	Δ (a)	Ptas.	Δ (a)	nº	Δ (a)	nº	Δ (a)
JUBILACIÓN	2005	434		443		332		46		74,94%	38	90		85		3.294		530	
	2006	389	-10,37%	421	-4,97%	315	-5,12%	14	-69,57%	74,82%	13	78	-13,33%	84	-1,18%	3.196	-2,98%	566	6,79%
	2007	316	-18,77%	299	-28,98%	205	-34,92%	31	121,43%	68,56%	35	44	-43,59%	45	-46,43%	3.035	-5,04%	502	-11,31%
	2008	344	8,86%	335	12,04%	220	7,32%	40	29,03%	65,67%	42	38	-13,64%	39	-13,33%	2.866	-5,57%	530	5,58%
	2009	342	-0,58%	363	8,36%	273	24,09%	19	-52,50%	75,21%	20	34	-10,53%	33	-15,38%	2.712	-5,37%	840	58,49%
	2010	258	-24,56%	254	-30,03%	190	-30,40%	23	21,05%	74,80%	32	16	-52,94%	12	-63,64%	2.581	-4,83%	709	-15,60%
	2011	316	22,48%	319	25,59%	237	24,74%	20	-13,04%	74,29%	23	9	-43,75%	14	16,67%	2.479	-3,95%	336	-52,61%
	<b>TOTAL</b>		<b>2.399</b>		<b>2.434</b>		<b>1.772</b>		<b>20</b>		<b>72,80%</b>		<b>309</b>		<b>312</b>		<b>20.163</b>		<b>4.013</b>
INVALIDEZ	2005	544		537		268		105		49,91%	69	44		47		4.147		795	
	2006	495	-9,01%	568	5,77%	309	15,30%	32	-69,52%	54,40%	23	92	109,09%	94	100,00%	4.116	-0,75%	799	0,50%
	2007	469	-5,25%	419	-26,23%	235	-23,95%	82	156,25%	56,09%	63	44	-52,17%	45	-52,13%	4.073	-1,04%	680	-14,89%
	2008	498	6,18%	486	15,99%	263	11,91%	94	14,63%	54,12%	68	96	118,18%	95	111,11%	3.969	-2,55%	830	22,06%
	2009	507	1,81%	521	7,20%	322	22,43%	80	-14,89%	61,80%	57	45	-53,13%	43	-54,74%	3.944	-0,63%	1.330	60,24%
	2010	410	-19,13%	408	-21,69%	258	-19,88%	82	2,50%	63,24%	72	36	-20,00%	28	-34,88%	3.602	-8,67%	1.226	-7,82%
	2011	450	9,76%	477	16,91%	321	24,42%	55	-32,93%	67,30%	44	38	5,56%	47	67,86%	3.892	8,05%	632	-48,45%
	<b>TOTAL</b>		<b>3.373</b>		<b>3.416</b>		<b>1.976</b>		<b>55</b>		<b>57,85%</b>		<b>395</b>		<b>399</b>		<b>27.743</b>		<b>6.292</b>
TOTAL	2005	978		980		600		151		61,22%	56	134		132		7.441		1.325	
	2006	884	-9,61%	989	0,92%	624	4,00%	46	-69,54%	63,09%	19	170	26,87%	178	34,85%	7.312	-1,73%	1.365	3,02%
	2007	785	-11,20%	718	-27,40%	440	-29,49%	113	145,65%	61,28%	52	88	-48,24%	90	-49,44%	7.108	-2,79%	1.182	-13,41%
	2008	842	7,26%	821	14,35%	483	9,77%	134	18,58%	58,83%	57	134	52,27%	134	48,89%	6.835	-3,84%	1.360	15,06%
	2009	849	0,83%	884	7,67%	595	23,19%	99	-26,12%	67,31%	42	79	-41,04%	76	-43,28%	6.656	-2,62%	2.170	59,56%
	2010	668	-21,32%	662	-25,11%	448	-24,71%	105	6,06%	67,67%	57	52	-34,18%	40	-47,37%	6.183	-7,11%	1.935	-10,83%
	2011	766	14,67%	796	20,24%	558	24,55%	75	-28,57%	70,10%	35	47	-9,62%	61	52,50%	6.371	3,04%	968	-49,97%
	<b>TOTAL</b>		<b>5.772</b>		<b>5.850</b>		<b>3.748</b>		<b>75</b>		<b>64,07%</b>		<b>704</b>		<b>711</b>		<b>47.906</b>		<b>10.305</b>

(a) Variación en relación con el año anterior

(b) Coeficiente de Reconocimiento (C.R.): cociente entre los expedientes aprobados y los resueltos

(c) Coeficiente de Gestión (C.G.): Expresa en días la entrada media de expedientes en relación con el número de los que se encuentran en gestión al finalizar el año

# PROVINCIA DE JAÉN

## RESUMEN DE LA GESTIÓN DE LAS PENSIONES NO CONTRIBUTIVAS

		GESTIÓN EN TRÁMITE INICIAL								RECLAMACIONES				REVISIONES EFECTUADAS					
		Presentadas		Resueltas		Aprobadas		Pendientes		C.R.	C.G.	Presentadas		Efectuadas		Anuales		Oficio e Inst. de parte	
		nº	Δ (a)	nº	Δ (a)	nº	Δ (a)	nº	Δ (a)	(b)	(c)	nº	Δ (a)	Ptas.	Δ (a)	nº	Δ (a)	nº	Δ (a)
JUBILACIÓN	2005	651		674		482		22		71,51%	12	82		94		4.721		700	
	2006	476	-26,88%	488	-27,60%	337	-30,08%	10	-54,55%	69,06%	8	76	-7,32%	78	-17,02%	4.712	-0,19%	713	1,86%
	2007	375	-21,22%	346	-29,10%	260	-22,85%	39	290,00%	75,14%	37	45	-40,79%	43	-44,87%	4.433	-5,92%	1.930	170,69%
	2008	392	4,53%	411	18,79%	267	2,69%	20	-48,72%	64,96%	18	103	128,89%	105	144,19%	4.170	-5,93%	1.332	-30,98%
	2009	369	-5,87%	362	-11,92%	260	-2,62%	27	35,00%	71,82%	26	47	-54,37%	47	-55,24%	3.914	-6,14%	974	-26,88%
	2010	298	-19,24%	293	-19,06%	216	-16,92%	32	18,52%	73,72%	39	46	-2,13%	46	-2,13%	3.070	-21,56%	789	-18,99%
	2011	256	-14,09%	231	-21,16%	185	-14,35%	57	78,13%	80,09%	80	27	-41,30%	27	-41,30%	3.430	11,73%	732	-7,22%
	<b>TOTAL</b>		<b>2.817</b>		<b>2.805</b>		<b>2.007</b>		<b>57</b>		<b>71,55%</b>		<b>426</b>		<b>440</b>		<b>28.450</b>		<b>7.170</b>
INVALIDEZ	2005	376		390		243		73		62,31%	70	67		73		3.336		466	
	2006	369	-1,86%	385	-1,28%	213	-12,35%	57	-21,92%	55,32%	56	54	-19,40%	56	-23,29%	3.428	2,76%	547	17,38%
	2007	347	-5,96%	362	-5,97%	242	13,62%	42	-26,32%	66,85%	44	40	-25,93%	42	-25,00%	3.384	-1,28%	1.067	95,06%
	2008	341	-1,73%	321	-11,33%	181	-25,21%	62	47,62%	56,39%	65	45	12,50%	46	9,52%	3.410	0,77%	859	-19,49%
	2009	363	6,45%	373	16,20%	205	13,26%	52	-16,13%	54,96%	52	41	-8,89%	41	-10,87%	3.367	-1,26%	705	-17,93%
	2010	309	-14,88%	299	-19,84%	171	-16,59%	62	19,23%	57,19%	72	30	-26,83%	28	-31,71%	2.553	-24,18%	580	-17,73%
	2011	296	-4,21%	244	-18,39%	150	-12,28%	114	83,87%	61,48%	139	30	0,00%	32	14,29%	3.259	27,65%	608	4,83%
	<b>TOTAL</b>		<b>2.401</b>		<b>2.374</b>		<b>1.405</b>		<b>114</b>		<b>59,18%</b>		<b>307</b>		<b>318</b>		<b>22.737</b>		<b>4.832</b>
TOTAL	2005	1.027		1.064		725		95		68,14%	33	149		167		8.057		1.166	
	2006	845	-17,72%	873	-17,95%	550	-24,14%	67	-29,47%	63,00%	29	130	-12,75%	134	-19,76%	8.140	1,03%	1.260	8,06%
	2007	722	-14,56%	708	-18,90%	502	-8,73%	81	20,90%	70,90%	40	85	-34,62%	85	-36,57%	7.817	-3,97%	2.997	137,86%
	2008	733	1,52%	732	3,39%	448	-10,76%	82	1,23%	61,20%	40	148	74,12%	151	77,65%	7.580	-3,03%	2.191	-26,89%
	2009	732	-0,14%	735	0,41%	465	3,79%	79	-3,66%	63,27%	39	88	-40,54%	88	-41,72%	7.281	-3,94%	1.679	-23,37%
	2010	607	-17,08%	592	-19,46%	387	-16,77%	94	18,99%	65,37%	56	76	-13,64%	74	-15,91%	5.623	-22,77%	1.369	-18,46%
	2011	552	-9,06%	475	-19,76%	335	-13,44%	171	81,91%	70,53%	112	57	-25,00%	59	-20,27%	6.689	18,96%	1.340	-2,12%
	<b>TOTAL</b>		<b>5.218</b>		<b>5.179</b>		<b>3.412</b>		<b>171</b>		<b>65,88%</b>		<b>733</b>		<b>758</b>		<b>51.187</b>		<b>12.002</b>

(a) Variación en relación con el año anterior

(b) Coeficiente de Reconocimiento (C.R.): cociente entre los expedientes aprobados y los resueltos

(c) Coeficiente de Gestión (C.G.): Expresa en días la entrada media de expedientes en relación con el número de los que se encuentran en gestión al finalizar el año

# PROVINCIA DE MÁLAGA

## RESUMEN DE LA GESTIÓN DE LAS PENSIONES NO CONTRIBUTIVAS

GESTIÓN EN TRÁMITE INICIAL										RECLAMACIONES				REVISIONES EFECTUADAS				
	Presentadas		Resueltas		Aprobadas		Pendientes		C.R.	C.G.	Presentadas		Efectuadas		Anuales		Oficio e Inst. de parte	
	nº	Δ (a)	nº	Δ (a)	nº	Δ (a)	nº	Δ (a)	(b)	(c)	nº	Δ (a)	Ptas.	Δ (a)	nº	Δ (a)	nº	Δ (a)
JUBILACIÓN	2005	1.092		1.353		873		381	64,52%	126	345		327		3.604		1.325	
	2006	1.220	11,72%	1.514	11,90%	1.045	19,70%	87	-77,17%	26	224	-35,07%	239	-26,91%	8.738	142,45%	1.758	32,68%
	2007	1.380	13,11%	1.304	-13,87%	879	-15,89%	163	87,36%	43	187	-16,52%	184	-23,01%	8.761	0,26%	1.873	6,54%
	2008	1.310	-5,07%	1.296	-0,61%	850	-3,30%	177	8,59%	49	236	26,20%	216	17,39%	8.796	0,40%	1.853	-1,07%
	2009	1.437	9,69%	1.412	8,95%	996	17,18%	202	14,12%	51	91	-61,44%	112	-48,15%	8.807	0,13%	1.972	6,42%
	2010	1.156	-19,55%	1.206	-14,59%	853	-14,36%	152	-24,75%	47	83	-8,79%	86	-23,21%	9.005	2,25%	2.939	49,04%
	2011	1.335	15,48%	1.180	-2,16%	917	7,50%	307	101,97%	83	66	-20,48%	56	-34,88%	9.019	0,16%	1.704	-42,02%
	<b>TOTAL</b>	<b>8.930</b>		<b>9.265</b>		<b>6.413</b>		<b>307</b>	<b>69,22%</b>			<b>1.232</b>		<b>1.220</b>		<b>56.730</b>		<b>13.424</b>
INVALIDEZ	2005	1.438		1.805		719		759	39,83%	190	753		702		2.784		2.800	
	2006	1.763	22,60%	1.942	7,59%	762	5,98%	580	-23,58%	118	410	-45,55%	459	-34,62%	12.073	333,66%	2.246	-19,79%
	2007	2.086	18,32%	2.066	6,39%	767	0,66%	600	3,45%	104	385	-6,10%	321	-30,07%	11.973	-0,83%	2.596	15,58%
	2008	1.624	-22,15%	1.751	-15,25%	644	-16,04%	473	-21,17%	105	366	-4,94%	346	7,79%	12.064	0,76%	2.993	15,29%
	2009	1.739	7,08%	1.552	-11,36%	602	-6,52%	660	39,53%	137	274	-25,14%	251	-27,46%	12.141	0,64%	3.545	18,44%
	2010	1.390	-20,07%	1.634	5,28%	705	17,11%	416	-36,97%	108	260	-5,11%	315	25,50%	12.123	-0,15%	4.281	20,76%
	2011	1.382	-0,58%	1.093	-33,11%	570	-19,15%	705	69,47%	184	142	-45,38%	158	-49,84%	12.094	-0,24%	2.607	-39,10%
	<b>TOTAL</b>	<b>11.422</b>		<b>11.843</b>		<b>4.769</b>		<b>705</b>	<b>40,27%</b>			<b>2.590</b>		<b>2.552</b>		<b>75.252</b>		<b>21.068</b>
TOTAL	2005	2.530		3.158		1.592		1.140	50,41%	162	1.098		1.029		6.388		4.125	
	2006	2.983	17,91%	3.456	9,44%	1.807	13,51%	667	-41,49%	80	634	-42,26%	698	-32,17%	20.811	225,78%	4.004	-2,93%
	2007	3.466	16,19%	3.370	-2,49%	1.646	-8,91%	763	14,39%	79	572	-9,78%	505	-27,65%	20.734	-0,37%	4.469	11,61%
	2008	2.934	-15,35%	3.047	-9,58%	1.494	-9,23%	650	-14,81%	80	602	5,24%	562	11,29%	20.860	0,61%	4.846	8,44%
	2009	3.176	8,25%	2.964	-2,72%	1.598	6,96%	862	32,62%	98	365	-39,37%	363	-35,41%	20.948	0,42%	5.517	13,85%
	2010	2.546	-19,84%	2.840	-4,18%	1.558	-2,50%	568	-34,11%	80	343	-6,03%	401	10,47%	21.128	0,86%	7.220	30,87%
	2011	2.717	6,72%	2.273	-19,96%	1.487	-4,56%	1.012	78,17%	134	208	-39,36%	214	-46,63%	21.113	-0,07%	4.311	-40,29%
	<b>TOTAL</b>	<b>20.352</b>		<b>21.108</b>		<b>11.182</b>		<b>1.012</b>	<b>52,98%</b>			<b>3.822</b>		<b>3.772</b>		<b>131.982</b>		<b>34.492</b>

(a) Variación en relación con el año anterior

(b) Coeficiente de Reconocimiento (C.R.): cociente entre los expedientes aprobados y los resueltos

(c) Coeficiente de Gestión (C.G.): Expresa en días la entrada media de expedientes en relación con el número de los que se encuentran en gestión al finalizar el año

# PROVINCIA DE SEVILLA

## RESUMEN DE LA GESTIÓN DE LAS PENSIONES NO CONTRIBUTIVAS

GESTIÓN EN TRÁMITE INICIAL										RECLAMACIONES				REVISIONES EFECTUADAS			
Presentadas		Resueltas		Aprobadas		Pendientes		C.R.	C.G.	Presentadas		Efectuadas		Anuales		Oficio e Inst. de parte	
nº	Δ (a)	nº	Δ (a)	nº	Δ (a)	nº	Δ (a)	(b)	(c)	nº	Δ (a)	Ptas.	Δ (a)	nº	Δ (a)	nº	Δ (a)
J U B I L A C I Ó N	2005	1.501		1.646		1.154	201	70,11%	48	117		123		3.504		1.718	
	2006	1.419	-5,46%	1.439	-12,58%	953	-17,42%	66,23%	46	319	172,65%	280	127,64%	9.027	157,62%	1.666	-3,03%
	2007	1.255	-11,56%	1.213	-15,71%	799	-16,16%	65,87%	64	132	-58,62%	173	-38,21%	0	-100,00%	1.799	7,98%
	2008	1.484	18,25%	1.495	23,25%	995	24,53%	66,56%	51	193	46,21%	171	-1,16%	5.886	-	1.636	-9,06%
	2009	1.526	2,83%	1.577	5,48%	1.073	7,84%	68,04%	38	153	-20,73%	158	-7,60%	452	-92,32%	1.526	-6,72%
	2010	1.346	-11,80%	1.202	-23,78%	876	-18,36%	72,88%	82	115	-24,84%	115	-27,22%	110	-75,66%	1.467	-3,87%
	2011	1.346	0,00%	1.194	-0,67%	868	-0,91%	72,70%	122	175	52,17%	167	45,22%	5.499	4899,09%	1.481	0,95%
	TOTAL	9.877		9.766		6.718	457	68,79%			1.204		1.187		24.478		11.293
I N V A L I D E Z	2005	1.798		1.748		645	1.374	36,90%	275	362		398		1.319		1.678	
	2006	1.710	-4,89%	2.162	23,68%	628	-2,64%	29,05%	194	454	25,41%	429	7,79%	8.580	550,49%	1.688	0,60%
	2007	1.463	-14,44%	1.552	-28,21%	491	-21,82%	31,64%	205	310	-31,72%	365	-14,92%	0	-100,00%	1.923	13,92%
	2008	1.609	9,98%	1.331	-14,24%	469	-4,48%	35,24%	249	209	-32,58%	203	-44,38%	1	-	1.754	-8,79%
	2009	1.666	3,54%	1.258	-5,48%	456	-2,77%	36,25%	328	320	53,11%	287	41,38%	5.515	551400,00%	1.721	-1,88%
	2010	1.443	-13,39%	1.830	45,47%	615	34,87%	33,61%	282	281	-12,19%	242	-15,68%	878	-84,08%	1.812	5,29%
	2011	1.580	9,49%	1.471	-19,62%	587	-4,55%	39,90%	283	248	-11,74%	252	4,13%	2.240	155,13%	1.887	4,14%
	TOTAL	11.269		11.352		3.891	1.241	34,28%			2.184		2.176		18.533		12.463
T O T A L	2005	3.299		3.394		1.799	1.575	53,01%	172	479		521		4.823		3.396	
	2006	3.129	-5,15%	3.601	6,10%	1.581	-12,12%	43,90%	127	773	61,38%	709	36,08%	17.607	265,06%	3.354	-1,24%
	2007	2.718	-13,14%	2.765	-23,22%	1.290	-18,41%	46,65%	140	442	-42,82%	538	-24,12%	0	-100,00%	3.722	10,97%
	2008	3.093	13,80%	2.826	2,21%	1.464	13,49%	51,80%	154	402	-9,05%	374	-30,48%	5.887	-	3.390	-8,92%
	2009	3.192	3,20%	2.835	0,32%	1.529	4,44%	53,93%	189	473	17,66%	445	18,98%	5.967	1,36%	3.247	-4,22%
	2010	2.789	-12,63%	3.032	6,95%	1.491	-2,49%	49,18%	185	396	-16,28%	357	-19,78%	988	-83,44%	3.279	0,99%
	2011	2.926	4,91%	2.665	-12,10%	1.455	-2,41%	54,60%	209	423	6,82%	419	17,37%	7.739	683,30%	3.368	2,71%
	TOTAL	21.146		21.118		10.609	1.698	50,24%			3.388		3.363		43.011		23.756

(a) Variación en relación con el año anterior

(b) Coeficiente de Reconocimiento (C.R.): cociente entre los expedientes aprobados y los resueltos

(c) Coeficiente de Gestión (C.G.): Expresa en días la entrada media de expedientes en relación con el número de los que se encuentran en gestión al finalizar el año

# COMUNIDAD DE ARAGÓN

## RESUMEN DE LA GESTIÓN DE LAS PENSIONES NO CONTRIBUTIVAS

GESTIÓN EN TRÁMITE INICIAL										RECLAMACIONES				REVISIONES EFECTUADAS					
	Presentadas		Resueltas		Aprobadas		Pendientes		C.R. (b)	C.G. (c)	Presentadas		Efectuadas		Anuales		Oficio e Inst. de parte		
	nº	Δ (a)	nº	Δ (a)	nº	Δ (a)	nº	Δ (a)			nº	Δ (a)	Ptas.	Δ (a)	nº	Δ (a)	nº	Δ (a)	
JUBILACIÓN	2005	851		840	574	79	68,33%	33			83	81	6.141	940					
	2006	734	-13,75%	773	-7,98%	566	-1,39%	40	-49,37%	73,22%	20	48	-42,17%	50	-38,27%	5.773	-5,99%	1.000	6,38%
	2007	604	-17,71%	577	-25,36%	406	-28,27%	67	67,50%	70,36%	40	41	-14,58%	39	-22,00%	5.483	-5,02%	846	-15,40%
	2008	583	-3,48%	608	5,37%	404	-0,49%	42	-37,31%	66,45%	26	38	-7,32%	40	2,56%	5.134	-6,37%	885	4,61%
	2009	581	-0,34%	584	-3,95%	400	-0,99%	39	-7,14%	68,49%	24	53	39,47%	53	32,50%	4.729	-7,89%	764	-13,67%
	2010	643	10,67%	640	9,59%	432	8,00%	42	7,69%	67,50%	24	51	-3,77%	50	-5,66%	4.506	-4,72%	753	-1,44%
	2011	673	4,67%	684	6,88%	451	4,40%	31	-26,19%	65,94%	17	43	-15,69%	44	-12,00%	4.277	-5,08%	725	-3,72%
	<b>TOTAL</b>	<b>4.669</b>		<b>4.706</b>		<b>3.233</b>	<b>31</b>	<b>68,70%</b>				<b>357</b>	<b>357</b>	<b>36.043</b>	<b>5.913</b>				
INVÁLIDEZ	2005	451		496	330	47	66,53%	38			51	47	3.646	631					
	2006	464	2,88%	458	-7,66%	311	-5,76%	53	12,77%	67,90%	41	36	-29,41%	39	-17,02%	3.640	-0,16%	737	16,80%
	2007	344	-25,86%	353	-22,93%	229	-26,37%	44	-16,98%	64,87%	46	29	-19,44%	30	-23,08%	3.630	-0,27%	763	3,53%
	2008	336	-2,33%	338	-4,25%	206	-10,04%	42	-4,55%	60,95%	45	36	24,14%	35	16,67%	3.556	-2,04%	756	-0,92%
	2009	345	2,68%	344	1,78%	216	4,85%	43	2,38%	62,79%	45	26	-27,78%	26	-25,71%	3.552	-0,11%	596	-21,16%
	2010	385	11,59%	373	8,43%	222	2,78%	55	27,91%	59,52%	51	40	53,85%	40	53,85%	3.530	-0,62%	688	15,44%
	2011	307	-20,26%	335	-10,19%	225	1,35%	27	-50,91%	67,16%	32	17	-57,50%	17	-57,50%	3.503	-0,76%	618	-10,17%
	<b>TOTAL</b>	<b>2.632</b>		<b>2.697</b>		<b>1.739</b>	<b>27</b>	<b>64,48%</b>				<b>235</b>	<b>234</b>	<b>25.057</b>	<b>4.789</b>				
TOTAL	2005	1.302		1.336	904	126	67,66%	35			134	128	9.787	1.571					
	2006	1.198	-7,99%	1.231	-7,86%	877	-2,99%	93	-26,19%	71,24%	28	84	-37,31%	89	-30,47%	9.413	-3,82%	1.737	10,57%
	2007	948	-20,87%	930	-24,45%	635	-27,59%	111	19,35%	68,28%	42	70	-16,67%	69	-22,47%	9.113	-3,19%	1.609	-7,37%
	2008	919	-3,06%	946	1,72%	610	-3,94%	84	-24,32%	64,48%	33	74	5,71%	75	8,70%	8.690	-4,64%	1.641	1,99%
	2009	926	0,76%	928	-1,90%	616	0,98%	82	-2,38%	66,38%	32	79	6,76%	79	5,33%	8.281	-4,71%	1.360	-17,12%
	2010	1.028	11,02%	1.013	9,16%	654	6,17%	97	18,29%	64,56%	34	91	15,19%	90	13,92%	8.036	-2,96%	1.441	5,96%
	2011	980	-4,67%	1.019	0,59%	676	3,36%	58	-40,21%	66,34%	21	60	-34,07%	61	-32,22%	7.780	-3,19%	1.343	-6,80%
	<b>TOTAL</b>	<b>7.301</b>		<b>7.403</b>		<b>4.972</b>	<b>58</b>	<b>67,16%</b>				<b>592</b>	<b>591</b>	<b>61.100</b>	<b>10.702</b>				

(a) Variación en relación con el año anterior

(b) Coeficiente de Reconocimiento (C.R.): cociente entre los expedientes aprobados y los resueltos

(c) Coeficiente de Gestión (C.G.): Expresa en días la entrada media de expedientes en relación con el número de los que se encuentran en gestión al finalizar el año

# PROVINCIA DE HUESCA

## RESUMEN DE LA GESTIÓN DE LAS PENSIONES NO CONTRIBUTIVAS

		GESTIÓN EN TRÁMITE INICIAL						RECLAMACIONES				REVISIONES EFECTUADAS							
		Presentadas		Resueltas		Aprobadas		Pendientes		C.R.	C.G.	Presentadas		Efectuadas		Anuales		Oficio e Inst. de parte	
		nº	Δ (a)	nº	Δ (a)	nº	Δ (a)	nº	Δ (a)	(b)	(c)	nº	Δ (a)	Ptas.	Δ (a)	nº	Δ (a)	nº	Δ (a)
JUBILACIÓN	2005	201		201		152		26		75,62%	47	35		33		1.934		271	
	2006	148	-26,37%	165	-17,91%	133	-12,50%	9	-65,38%	80,61%	22	16	-54,29%	18	-45,45%	1.804	-6,72%	257	-5,17%
	2007	142	-4,05%	124	-24,85%	95	-28,57%	27	200,00%	76,61%	68	8	-50,00%	8	-55,56%	1.666	-7,65%	225	-12,45%
	2008	136	-4,23%	144	16,13%	94	-1,05%	19	-29,63%	65,28%	50	8	0,00%	8	0,00%	1.494	-10,32%	207	-8,00%
	2009	118	-13,24%	122	-15,28%	94	0,00%	15	-21,05%	77,05%	46	20	150,00%	20	150,00%	1.325	-11,31%	205	-0,97%
	2010	116	-1,69%	116	-4,92%	84	-10,64%	15	0,00%	72,41%	47	6	-70,00%	5	-75,00%	1.228	-7,32%	182	-11,22%
	2011	119	2,59%	125	7,76%	86	2,38%	9	-40,00%	68,80%	27	9	50,00%	10	100,00%	1.119	-8,88%	189	3,85%
	<b>TOTAL</b>		<b>980</b>		<b>997</b>		<b>738</b>		<b>9</b>		<b>74,02%</b>		<b>102</b>		<b>102</b>		<b>10.570</b>		<b>1.536</b>
INVALIDEZ	2005	67		64		46		11		71,88%	59	14		14		856		133	
	2006	55	-17,91%	59	-7,81%	41	-10,87%	7	-36,36%	69,49%	46	5	-64,29%	5	-64,29%	857	0,12%	107	-19,55%
	2007	78	41,82%	82	38,98%	45	9,76%	3	-57,14%	54,88%	14	9	80,00%	9	80,00%	838	-2,22%	102	-4,67%
	2008	70	-10,26%	57	-30,49%	36	-20,00%	16	433,33%	63,16%	82	5	-44,44%	5	-44,44%	811	-3,22%	139	36,27%
	2009	96	37,14%	95	66,67%	65	80,56%	17	6,25%	68,42%	64	13	160,00%	13	160,00%	801	-1,23%	138	-0,72%
	2010	75	-21,88%	80	-15,79%	45	-30,77%	12	-29,41%	56,25%	58	5	-61,54%	5	-61,54%	809	1,00%	119	-13,77%
	2011	52	-30,67%	57	-28,75%	37	-17,78%	7	-41,67%	64,91%	48	3	-40,00%	3	-40,00%	787	-2,72%	91	-23,53%
	<b>TOTAL</b>		<b>493</b>		<b>494</b>		<b>315</b>		<b>7</b>		<b>63,77%</b>		<b>54</b>		<b>54</b>		<b>5.759</b>		<b>829</b>
TOTAL	2005	268		265		198		37		74,72%	50	49		47		2.790		404	
	2006	203	-24,25%	224	-15,47%	174	-12,12%	16	-56,76%	77,68%	28	21	-57,14%	23	-51,06%	2.661	-4,62%	364	-9,90%
	2007	220	8,37%	206	-8,04%	140	-19,54%	30	87,50%	67,96%	49	17	-19,05%	17	-26,09%	2.504	-5,90%	327	-10,16%
	2008	206	-6,36%	201	-2,43%	130	-7,14%	35	16,67%	64,68%	61	13	-23,53%	13	-23,53%	2.305	-7,95%	346	5,81%
	2009	214	3,88%	217	7,96%	159	22,31%	32	-8,57%	73,27%	54	33	153,85%	33	153,85%	2.126	-7,77%	343	-0,87%
	2010	191	-10,75%	196	-9,68%	129	-18,87%	27	-15,63%	65,82%	51	11	-66,67%	10	-69,70%	2.037	-4,19%	301	-12,24%
	2011	171	-10,47%	182	-7,14%	123	-4,65%	16	-40,74%	67,58%	34	12	9,09%	13	30,00%	1.906	-6,43%	280	-6,98%
	<b>TOTAL</b>		<b>1.473</b>		<b>1.491</b>		<b>1.053</b>		<b>16</b>		<b>70,62%</b>		<b>156</b>		<b>156</b>		<b>16.329</b>		<b>2.365</b>

(a) Variación en relación con el año anterior

(b) Coeficiente de Reconocimiento (C.R.): cociente entre los expedientes aprobados y los resueltos

(c) Coeficiente de Gestión (C.G.): Expresa en días la entrada media de expedientes en relación con el número de los que se encuentran en gestión al finalizar el año

## PROVINCIA DE TERUEL

### RESUMEN DE LA GESTIÓN DE LAS PENSIONES NO CONTRIBUTIVAS

		GESTIÓN EN TRÁMITE INICIAL						RECLAMACIONES				REVISIONES EFECTUADAS							
		Presentadas		Resueltas		Aprobadas		Pendientes		C.R.	C.G.	Presentadas		Efectuadas		Anuales		Oficio e Inst. de parte	
		nº	Δ (a)	nº	Δ (a)	nº	Δ (a)	nº	Δ (a)	(b)	(c)	nº	Δ (a)	Ptas.	Δ (a)	nº	Δ (a)	nº	Δ (a)
JUBILACIÓN	2005	68		66		53		5		80,30%	26	2		2		766		81	
	2006	68	0,00%	71	7,58%	58	9,43%	2	-60,00%	81,69%	11	1	-50,00%	1	-50,00%	710	-7,31%	130	60,49%
	2007	57	-16,18%	55	-22,54%	44	-24,14%	4	100,00%	80,00%	25	0	-100,00%	0	-100,00%	669	-5,77%	99	-23,85%
	2008	60	5,26%	59	7,27%	51	15,91%	5	25,00%	86,44%	30	1	-	1	-	641	-4,19%	102	3,03%
	2009	47	-21,67%	47	-20,34%	38	-25,49%	5	0,00%	80,85%	38	0	-100,00%	0	-100,00%	597	-6,86%	104	1,96%
	2010	44	-6,38%	48	2,13%	35	-7,89%	1	-80,00%	72,92%	8	1	-	1	-	553	-7,37%	93	-10,58%
	2011	37	-15,91%	38	-20,83%	30	-14,29%	0	-100,00%	78,95%	0	1	0,00%	1	0,00%	505	-8,68%	83	-10,75%
	<b>TOTAL</b>		<b>381</b>		<b>384</b>		<b>309</b>		<b>0</b>		<b>80,47%</b>		<b>6</b>		<b>6</b>		<b>4.441</b>		<b>692</b>
INVALIDEZ	2005	35		34		25		3		73,53%	31	3		3		380		31	
	2006	25	-28,57%	25	-26,47%	17	-32,00%	3	0,00%	68,00%	43	1	-66,67%	1	-66,67%	371	-2,37%	49	58,06%
	2007	17	-32,00%	15	-40,00%	10	-41,18%	5	66,67%	66,67%	106	0	-100,00%	0	-100,00%	363	-2,16%	48	-2,04%
	2008	29	70,59%	31	106,67%	19	90,00%	3	-40,00%	61,29%	37	0	-	0	-	356	-1,93%	52	8,33%
	2009	22	-24,14%	24	-22,58%	13	-31,58%	1	-66,67%	54,17%	16	0	-	0	-	355	-0,28%	49	-5,77%
	2010	29	31,82%	22	-8,33%	16	23,08%	8	700,00%	72,73%	99	0	-	0	-	343	-3,38%	55	12,24%
	2011	25	-13,79%	28	27,27%	20	25,00%	5	-37,50%	71,43%	72	0	-	0	-	330	-3,79%	48	-12,73%
	<b>TOTAL</b>		<b>182</b>		<b>179</b>		<b>120</b>		<b>5</b>		<b>67,04%</b>		<b>4</b>		<b>4</b>		<b>2.498</b>		<b>332</b>
TOTAL	2005	103		100		78		8		78,00%	28	5		5		1.146		112	
	2006	93	-9,71%	96	-4,00%	75	-3,85%	5	-37,50%	78,13%	19	2	-60,00%	2	-60,00%	1.081	-5,67%	179	59,82%
	2007	74	-20,43%	70	-27,08%	54	-28,00%	9	80,00%	77,14%	44	0	-100,00%	0	-100,00%	1.032	-4,53%	147	-17,88%
	2008	89	20,27%	90	28,57%	70	29,63%	8	-11,11%	77,78%	32	1	-	1	-	997	-3,39%	154	4,76%
	2009	69	-22,47%	71	-21,11%	51	-27,14%	6	-25,00%	71,83%	31	0	-	0	-100,00%	952	-4,51%	153	-0,65%
	2010	73	5,80%	70	-1,41%	51	0,00%	9	50,00%	72,86%	44	1	-	1	-	896	-5,88%	148	-3,27%
	2011	62	-15,07%	66	-5,71%	50	-1,96%	5	-44,44%	75,76%	29	1	0,00%	1	0,00%	835	-6,81%	131	-11,49%
	<b>TOTAL</b>		<b>563</b>		<b>563</b>		<b>429</b>		<b>5</b>		<b>76,20%</b>		<b>10</b>		<b>10</b>		<b>6.939</b>		<b>1.024</b>

(a) Variación en relación con el año anterior

(b) Coeficiente de Reconocimiento (C.R.): cociente entre los expedientes aprobados y los resueltos

(c) Coeficiente de Gestión (C.G.): Expresa en días la entrada media de expedientes en relación con el número de los que se encuentran en gestión al finalizar el año

# PROVINCIA DE ZARAGOZA

## RESUMEN DE LA GESTIÓN DE LAS PENSIONES NO CONTRIBUTIVAS

		GESTIÓN EN TRÁMITE INICIAL						RECLAMACIONES				REVISIONES EFECTUADAS							
		Presentadas		Resueltas		Aprobadas		Pendientes		C.R.	C.G.	Presentadas		Efectuadas		Anuales		Oficio e Inst. de parte	
		nº	Δ (a)	nº	Δ (a)	nº	Δ (a)	nº	Δ (a)	(b)	(c)	nº	Δ (a)	Ptas.	Δ (a)	nº	Δ (a)	nº	Δ (a)
JUBILACIÓN	2005	582		573		369		48		64,40%	30	46		46		3.441		588	
	2006	518	-11,00%	537	-6,28%	375	1,63%	29	-39,58%	69,83%	20	31	-32,61%	31	-32,61%	3.259	-5,29%	613	4,25%
	2007	405	-21,81%	398	-25,88%	267	-28,80%	36	24,14%	67,09%	32	33	6,45%	31	0,00%	3.148	-3,41%	522	-14,85%
	2008	387	-4,44%	405	1,76%	259	-3,00%	18	-50,00%	63,95%	17	29	-12,12%	31	0,00%	2.999	-4,73%	576	10,34%
	2009	416	7,49%	415	2,47%	268	3,47%	19	5,56%	64,58%	16	33	13,79%	33	6,45%	2.807	-6,40%	455	-21,01%
	2010	483	16,11%	476	14,70%	313	16,79%	26	36,84%	65,76%	19	44	33,33%	44	33,33%	2.725	-2,92%	478	5,05%
	2011	517	7,04%	521	9,45%	335	7,03%	22	-15,38%	64,30%	15	33	-25,00%	33	-25,00%	2.653	-2,64%	453	-5,23%
	<b>TOTAL</b>	<b>3.308</b>		<b>3.325</b>		<b>2.186</b>		<b>22</b>		<b>65,74%</b>			<b>249</b>		<b>249</b>		<b>21.032</b>		<b>3.685</b>
INVALIDEZ	2005	349		398		259		33		65,08%	34	34		30		2.410		467	
	2006	384	10,03%	374	-6,03%	253	-2,32%	43	30,30%	67,65%	40	30	-11,76%	33	10,00%	2.412	0,08%	581	24,41%
	2007	249	-35,16%	256	-31,55%	174	-31,23%	36	-16,28%	67,97%	52	20	-33,33%	21	-36,36%	2.429	0,70%	613	5,51%
	2008	237	-4,82%	250	-2,34%	151	-13,22%	23	-36,11%	60,40%	35	31	55,00%	30	42,86%	2.389	-1,65%	565	-7,83%
	2009	227	-4,22%	225	-10,00%	138	-8,61%	25	8,70%	61,33%	40	13	-58,06%	13	-56,67%	2.396	0,29%	409	-27,61%
	2010	281	23,79%	271	20,44%	161	16,67%	35	40,00%	59,41%	45	35	169,23%	35	169,23%	2.378	-0,75%	514	25,67%
	2011	230	-18,15%	250	-7,75%	168	4,35%	15	-57,14%	67,20%	23	14	-60,00%	14	-60,00%	2.386	0,34%	479	-6,81%
	<b>TOTAL</b>	<b>1.957</b>		<b>2.024</b>		<b>1.304</b>		<b>15</b>		<b>64,43%</b>			<b>177</b>		<b>176</b>		<b>16.800</b>		<b>3.628</b>
TOTAL	2005	931		971		628		81		64,68%	31	80		76		5.851		1.055	
	2006	902	-3,11%	911	-6,18%	628	0,00%	72	-11,11%	68,94%	29	61	-23,75%	64	-15,79%	5.671	-3,08%	1.194	13,18%
	2007	654	-27,49%	654	-28,21%	441	-29,78%	72	0,00%	67,43%	40	53	-13,11%	52	-18,75%	5.577	-1,66%	1.135	-4,94%
	2008	624	-4,59%	655	0,15%	410	-7,03%	41	-43,06%	62,60%	24	60	13,21%	61	17,31%	5.388	-3,39%	1.141	0,53%
	2009	643	3,04%	640	-2,29%	406	-0,98%	44	7,32%	63,44%	25	46	-23,33%	46	-24,59%	5.203	-3,43%	864	-24,28%
	2010	764	18,82%	747	16,72%	474	16,75%	61	38,64%	63,45%	29	79	71,74%	79	71,74%	5.103	-1,92%	992	14,81%
	2011	747	-2,23%	771	3,21%	503	6,12%	37	-39,34%	65,24%	18	47	-40,51%	47	-40,51%	5.039	-1,25%	932	-6,05%
	<b>TOTAL</b>	<b>5.265</b>		<b>5.349</b>		<b>3.490</b>		<b>37</b>		<b>65,25%</b>			<b>426</b>		<b>425</b>		<b>37.832</b>		<b>7.313</b>

(a) Variación en relación con el año anterior

(b) Coeficiente de Reconocimiento (C.R.): cociente entre los expedientes aprobados y los resueltos

(c) Coeficiente de Gestión (C.G.): Expresa en días la entrada media de expedientes en relación con el número de los que se encuentran en gestión al finalizar el año



## COMUNIDAD DE ASTURIAS

### RESUMEN DE LA GESTIÓN DE LAS PENSIONES NO CONTRIBUTIVAS

		GESTIÓN EN TRÁMITE INICIAL						RECLAMACIONES				REVISIONES EFECTUADAS							
		Presentadas		Resueltas		Aprobadas		Pendientes		C.R.	C.G.	Presentadas		Efectuadas		Anuales		Oficio e Inst. de parte	
		nº	Δ (a)	nº	Δ (a)	nº	Δ (a)	nº	Δ (a)	(b)	(c)	nº	Δ (a)	Ptas.	Δ (a)	nº	Δ (a)	nº	Δ (a)
JUBILACIÓN	2005	545		718		480		123		66,85%	81	51		67		3.362		704	
	2006	583	6,97%	584	-18,66%	390	-18,75%	122	-0,81%	66,78%	75	37	-27,45%	31	-53,73%	3.244	-3,51%	709	0,71%
	2007	513	-12,01%	495	-15,24%	292	-25,13%	140	14,75%	58,99%	98	33	-10,81%	55	77,42%	2.835	-12,61%	700	-1,27%
	2008	436	-15,01%	366	-26,06%	215	-26,37%	210	50,00%	58,74%	173	38	15,15%	32	-41,82%	2.663	-6,07%	632	-9,71%
	2009	476	9,17%	396	8,20%	220	2,33%	290	38,10%	55,56%	219	40	5,26%	47	46,88%	2.731	2,55%	482	-23,73%
	2010	466	-2,10%	612	54,55%	386	75,45%	144	-50,34%	63,07%	111	49	22,50%	14	-70,21%	2.648	-3,04%	564	17,01%
	2011	544	16,74%	563	-8,01%	375	-2,85%	125	-13,19%	66,61%	83	38	-22,45%	48	242,86%	3.261	23,15%	535	-5,14%
	<b>TOTAL</b>	<b>3.563</b>		<b>3.734</b>		<b>2.358</b>		<b>125</b>		<b>63,15%</b>			<b>286</b>		<b>294</b>		<b>20.744</b>		<b>4.326</b>
INVALIDEZ	2005	799		979		528		271		53,93%	122	114		93		4.890		961	
	2006	738	-7,63%	780	-20,33%	380	-28,03%	229	-15,50%	48,72%	112	78	-31,58%	78	-16,13%	4.879	-0,22%	1.058	10,09%
	2007	618	-16,26%	621	-20,38%	347	-8,68%	226	-1,31%	55,88%	132	72	-7,69%	106	35,90%	4.373	-10,37%	1.152	8,88%
	2008	551	-10,84%	500	-19,48%	260	-25,07%	277	22,57%	52,00%	181	80	11,11%	79	-25,47%	4.467	2,15%	1.031	-10,50%
	2009	574	4,17%	494	-1,20%	234	-10,00%	357	28,88%	47,37%	224	81	1,25%	73	-7,59%	5.346	19,68%	737	-28,52%
	2010	585	1,92%	707	43,12%	375	60,26%	235	-34,17%	53,04%	145	94	16,05%	61	-16,44%	4.987	-6,72%	843	14,38%
	2011	543	-7,18%	570	-19,38%	337	-10,13%	208	-11,49%	59,12%	138	66	-29,79%	82	34,43%	5.355	7,38%	795	-5,69%
	<b>TOTAL</b>	<b>4.408</b>		<b>4.651</b>		<b>2.461</b>		<b>208</b>		<b>52,91%</b>			<b>585</b>		<b>572</b>		<b>34.297</b>		<b>6.577</b>
TOTAL	2005	1.344		1.697		1.008		394		59,40%	106	165		160		8.252		1.665	
	2006	1.321	-1,71%	1.364	-19,62%	770	-23,61%	351	-10,91%	56,45%	96	115	-30,30%	109	-31,88%	8.123	-1,56%	1.767	6,13%
	2007	1.131	-14,38%	1.116	-18,18%	639	-17,01%	366	4,27%	57,26%	116	105	-8,70%	161	47,71%	7.208	-11,26%	1.852	4,81%
	2008	987	-12,73%	866	-22,40%	475	-25,67%	487	33,06%	54,85%	178	118	12,38%	111	-31,06%	7.130	-1,08%	1.663	-10,21%
	2009	1.050	6,38%	890	2,77%	454	-4,42%	647	32,85%	51,01%	222	121	2,54%	120	8,11%	8.077	13,28%	1.219	-26,70%
	2010	1.051	0,10%	1.319	48,20%	761	67,62%	379	-41,42%	57,70%	130	143	18,18%	75	-37,50%	7.635	-5,47%	1.407	15,42%
	2011	1.087	3,43%	1.133	-14,10%	712	-6,44%	333	-12,14%	62,84%	110	104	-27,27%	130	73,33%	8.616	12,85%	1.330	-5,47%
	<b>TOTAL</b>	<b>7.971</b>		<b>8.385</b>		<b>4.819</b>		<b>333</b>		<b>57,47%</b>			<b>871</b>		<b>866</b>		<b>55.041</b>		<b>10.903</b>

(a) Variación en relación con el año anterior

(b) Coeficiente de Reconocimiento (C.R.): cociente entre los expedientes aprobados y los resueltos

(c) Coeficiente de Gestión (C.G.): Expresa en días la entrada media de expedientes en relación con el número de los que se encuentran en gestión al finalizar el año

## COMUNIDAD DE ILLES BALEARS

### RESUMEN DE LA GESTIÓN DE LAS PENSIONES NO CONTRIBUTIVAS

GESTIÓN EN TRÁMITE INICIAL										RECLAMACIONES				REVISIONES EFECTUADAS					
	Presentadas		Resueltas		Aprobadas		Pendientes		C.R. (b)	C.G. (c)	Presentadas		Efectuadas		Anuales		Oficio e Inst. de parte		
	nº	Δ (a)	nº	Δ (a)	nº	Δ (a)	nº	Δ (a)			nº	Δ (a)	Ptas.	Δ (a)	nº	Δ (a)	nº	Δ (a)	
JUBILACIÓN	2005	231		237	155		21		65,40%	33	4		5		1.339		281		
	2006	351	51,95%	346	45,99%	242	56,13%	26	23,81%	69,94%	27	22	450,00%	23	360,00%	2.053	53,32%	686	144,13%
	2007	431	22,79%	441	27,46%	284	17,36%	16	-38,46%	64,40%	13	37	68,18%	32	39,13%	1.896	-7,65%	782	13,99%
	2008	497	15,31%	484	9,75%	299	5,28%	29	81,25%	61,78%	21	28	-24,32%	27	-15,63%	905	-52,27%	720	-7,93%
	2009	548	10,26%	515	6,40%	325	8,70%	62	113,79%	63,11%	41	35	25,00%	38	40,74%	561	-38,01%	679	-5,69%
	2010	596	8,76%	586	13,79%	386	18,77%	72	16,13%	65,87%	43	52	48,57%	51	34,21%	1.170	108,56%	798	17,53%
	2011	632	6,04%	643	9,73%	444	15,03%	61	-15,28%	69,05%	35	62	19,23%	62	21,57%	521	-55,47%	1.287	61,28%
	<b>TOTAL</b>	<b>3.286</b>		<b>3.252</b>		<b>2.135</b>		<b>61</b>		<b>65,65%</b>		<b>240</b>		<b>238</b>		<b>8.445</b>		<b>5.233</b>	
INVALIDEZ	2005	336		390	166		158		42,56%	169	32		34		1.731		425		
	2006	491	46,13%	519	33,08%	243	46,39%	130	-17,72%	46,82%	95	99	209,38%	86	152,94%	1.398	-19,24%	1.180	177,65%
	2007	566	15,27%	621	19,65%	323	32,92%	75	-42,31%	52,01%	48	74	-25,25%	86	0,00%	2.536	81,40%	1.616	36,95%
	2008	585	3,36%	590	-4,99%	276	-14,55%	70	-6,67%	46,78%	43	84	13,51%	75	-12,79%	1.054	-58,44%	1.428	-11,63%
	2009	688	17,61%	687	16,44%	312	13,04%	71	1,43%	45,41%	37	94	11,90%	94	25,33%	908	-13,85%	1.503	5,25%
	2010	663	-3,63%	662	-3,64%	328	5,13%	72	1,41%	49,55%	39	109	15,96%	119	26,60%	1.647	81,39%	1.476	-1,80%
	2011	670	1,06%	648	-2,11%	322	-1,83%	94	30,56%	49,69%	51	117	7,34%	113	-5,04%	592	-64,06%	2.310	56,50%
	<b>TOTAL</b>	<b>3.999</b>		<b>4.117</b>		<b>1.970</b>		<b>94</b>		<b>47,85%</b>		<b>609</b>		<b>607</b>		<b>9.866</b>		<b>9.938</b>	
TOTAL	2005	567		627	321		179		51,20%	114	36		39		3.070		706		
	2006	842	48,50%	865	37,96%	485	51,09%	156	-12,85%	56,07%	67	121	236,11%	109	179,49%	3.451	12,41%	1.866	164,31%
	2007	997	18,41%	1.062	22,77%	607	25,15%	91	-41,67%	57,16%	33	111	-8,26%	118	8,26%	4.432	28,43%	2.398	28,51%
	2008	1.082	8,53%	1.074	1,13%	575	-5,27%	99	8,79%	53,54%	33	112	0,90%	102	-13,56%	1.959	-55,80%	2.148	-10,43%
	2009	1.236	14,23%	1.202	11,92%	637	10,78%	133	34,34%	53,00%	39	129	15,18%	132	29,41%	1.469	-25,01%	2.182	1,58%
	2010	1.259	1,86%	1.248	3,83%	714	12,09%	144	8,27%	57,21%	41	161	24,81%	170	28,79%	2.817	91,76%	2.274	4,22%
	2011	1.302	3,42%	1.291	3,45%	766	7,28%	155	7,64%	59,33%	43	179	11,18%	175	2,94%	1.113	-60,49%	3.597	58,18%
	<b>TOTAL</b>	<b>7.285</b>		<b>7.369</b>		<b>4.105</b>		<b>155</b>		<b>55,71%</b>		<b>849</b>		<b>845</b>		<b>18.311</b>		<b>15.171</b>	

(a) Variación en relación con el año anterior

(b) Coeficiente de Reconocimiento (C.R.): cociente entre los expedientes aprobados y los resueltos

(c) Coeficiente de Gestión (C.G.): Expresa en días la entrada media de expedientes en relación con el número de los que se encuentran en gestión al finalizar el año

## COMUNIDAD DE CANARIAS

### RESUMEN DE LA GESTIÓN DE LAS PENSIONES NO CONTRIBUTIVAS

		GESTIÓN EN TRÁMITE INICIAL						RECLAMACIONES				REVISIONES EFECTUADAS							
		Presentadas		Resueltas		Aprobadas		Pendientes		C.R.	C.G.	Presentadas		Efectuadas		Anuales		Oficio e Inst. de parte	
		nº	Δ (a)	nº	Δ (a)	nº	Δ (a)	nº	Δ (a)	(b)	(c)	nº	Δ (a)	Ptas.	Δ (a)	nº	Δ (a)	nº	Δ (a)
JUBILACIÓN	2005	2.870		1.750		938		1.322		53,60%	166	117		94		183		2.711	
	2006	1.843	-35,78%	1.932	10,40%	950	1,28%	1.233	-6,73%	49,17%	241	124	5,98%	120	27,66%	772	321,86%	3.168	16,86%
	2007	1.820	-1,25%	1.922	-0,52%	1.251	31,68%	1.131	-8,27%	65,09%	224	127	2,42%	126	5,00%	425	-44,95%	2.617	-17,39%
	2008	1.743	-4,23%	1.625	-15,45%	1.128	-9,83%	1.249	10,43%	69,42%	258	84	-33,86%	103	-18,25%	319	-24,94%	2.219	-15,21%
	2009	1.757	0,80%	1.705	4,92%	1.133	0,44%	1.301	4,16%	66,45%	267	94	11,90%	95	-7,77%	807	152,98%	2.088	-5,90%
	2010	1.878	6,89%	1.583	-7,16%	1.054	-6,97%	1.596	22,67%	66,58%	306	111	18,09%	96	1,05%	652	-19,21%	2.038	-2,39%
	2011	1.994	6,18%	2.081	31,46%	1.373	30,27%	1.509	-5,45%	65,98%	272	121	9,01%	151	57,29%	950	45,71%	2.153	5,64%
	<b>TOTAL</b>	<b>13.905</b>		<b>12.598</b>		<b>7.827</b>		<b>1.509</b>		<b>62,13%</b>			<b>778</b>		<b>785</b>		<b>4.108</b>		<b>16.994</b>
INVÁLIDEZ	2005	4.393		3.171		1.453		2.805		45,82%	230	466		332		1.704		2.765	
	2006	3.505	-20,21%	3.431	8,20%	1.498	3,10%	2.879	2,64%	43,66%	296	376	-19,31%	439	32,23%	859	-49,59%	5.241	89,55%
	2007	2.865	-18,26%	2.811	-18,07%	1.638	9,35%	2.933	1,88%	58,27%	369	302	-19,68%	359	-18,22%	842	-1,98%	5.054	-3,57%
	2008	2.787	-2,72%	2.627	-6,55%	1.449	-11,54%	3.093	5,46%	55,16%	400	296	-1,99%	346	-3,62%	673	-20,07%	4.165	-17,59%
	2009	2.744	-1,54%	2.342	-10,85%	1.191	-17,81%	3.495	13,00%	50,85%	459	265	-10,47%	266	-23,12%	629	-6,54%	3.721	-10,66%
	2010	2.693	-1,86%	2.597	10,89%	1.250	4,95%	3.591	2,75%	48,13%	480	268	1,13%	319	19,92%	844	34,18%	3.864	3,84%
	2011	2.872	6,65%	3.107	19,64%	1.574	25,92%	3.356	-6,54%	50,66%	421	269	0,37%	264	-17,24%	1.324	56,87%	3.898	0,88%
	<b>TOTAL</b>	<b>21.859</b>		<b>20.086</b>		<b>10.053</b>		<b>3.356</b>		<b>50,05%</b>			<b>2.242</b>		<b>2.325</b>		<b>6.875</b>		<b>28.708</b>
TOTAL	2005	7.263		4.921		2.391		4.127		48,59%	205	583		426		1.887		5.476	
	2006	5.348	-26,37%	5.363	8,98%	2.448	2,38%	4.112	-0,36%	45,65%	277	500	-14,24%	559	31,22%	1.631	-13,57%	8.409	53,56%
	2007	4.685	-12,40%	4.733	-11,75%	2.889	18,01%	4.064	-1,17%	61,04%	312	429	-14,20%	485	-13,24%	1.267	-22,32%	7.671	-8,78%
	2008	4.530	-3,31%	4.252	-10,16%	2.577	-10,80%	4.342	6,84%	60,61%	345	380	-11,42%	449	-7,42%	992	-21,70%	6.384	-16,78%
	2009	4.501	-0,64%	4.047	-4,82%	2.324	-9,82%	4.796	10,46%	57,43%	384	359	-5,53%	361	-19,60%	1.436	44,76%	5.809	-9,01%
	2010	4.571	1,56%	4.180	3,29%	2.304	-0,86%	5.187	8,15%	55,12%	409	379	5,57%	415	14,96%	1.496	4,18%	5.902	1,60%
	2011	4.866	6,45%	5.188	24,11%	2.947	27,91%	4.865	-6,21%	56,80%	360	390	2,90%	415	0,00%	2.274	52,01%	6.051	2,52%
	<b>TOTAL</b>	<b>35.764</b>		<b>32.684</b>		<b>17.880</b>		<b>4.865</b>		<b>54,71%</b>			<b>3.020</b>		<b>3.110</b>		<b>10.983</b>		<b>45.702</b>

(a) Variación en relación con el año anterior

(b) Coeficiente de Reconocimiento (C.R.): cociente entre los expedientes aprobados y los resueltos

(c) Coeficiente de Gestión (C.G.): Expresa en días la entrada media de expedientes en relación con el número de los que se encuentran en gestión al finalizar el año

# PROVINCIA DE LAS PALMAS

## RESUMEN DE LA GESTIÓN DE LAS PENSIONES NO CONTRIBUTIVAS

		GESTIÓN EN TRÁMITE INICIAL						RECLAMACIONES				REVISIONES EFECTUADAS							
		Presentadas		Resueltas		Aprobadas		Pendientes		C.R.	C.G.	Presentadas		Efectuadas		Anuales		Oficio e Inst. de parte	
		nº	Δ (a)	nº	Δ (a)	nº	Δ (a)	nº	Δ (a)	(b)	(c)	nº	Δ (a)	Ptas.	Δ (a)	nº	Δ (a)	nº	Δ (a)
JUBILACIÓN	2005	1.027		699		386		459		55,22%	161	44		42		0		641	
	2006	857	-16,55%	858	22,75%	470	21,76%	458	-0,22%	54,78%	192	39	-11,36%	37	-11,90%	335	-	1.307	103,90%
	2007	794	-7,35%	895	4,31%	563	19,79%	357	-22,05%	62,91%	162	56	43,59%	52	40,54%	151	-54,93%	1.010	-22,72%
	2008	784	-1,26%	700	-21,79%	489	-13,14%	441	23,53%	69,86%	203	33	-41,07%	49	-5,77%	0	-100,00%	956	-5,35%
	2009	867	10,59%	786	12,29%	515	5,32%	522	18,37%	65,52%	217	34	3,03%	36	-26,53%	100	-	871	-8,89%
	2010	903	4,15%	741	-5,73%	500	-2,91%	684	31,03%	67,48%	273	50	47,06%	37	2,78%	100	0,00%	880	1,03%
	2011	1.045	15,73%	992	33,87%	691	38,20%	737	7,75%	69,66%	254	49	-2,00%	41	10,81%	600	500,00%	1.035	17,61%
	<b>TOTAL</b>	<b>6.277</b>		<b>5.671</b>		<b>3.614</b>		<b>737</b>		<b>63,73%</b>			<b>305</b>		<b>294</b>		<b>1.286</b>		<b>6.700</b>
INVALIDEZ	2005	1.507		1.349		508		919		37,66%	220	261		221		990		1.134	
	2006	1.526	1,26%	1.385	2,67%	529	4,13%	1.060	15,34%	38,19%	250	228	-12,64%	267	20,81%	313	-68,38%	2.137	88,45%
	2007	1.121	-26,54%	1.065	-23,10%	501	-5,29%	1.116	5,28%	47,04%	358	174	-23,68%	188	-29,59%	200	-36,10%	1.740	-18,58%
	2008	1.032	-7,94%	997	-6,38%	478	-4,59%	1.151	3,14%	47,94%	402	138	-20,69%	180	-4,26%	0	-100,00%	1.825	4,89%
	2009	1.098	6,40%	719	-27,88%	329	-31,17%	1.530	32,93%	45,76%	502	99	-28,26%	93	-48,33%	100	-	1.542	-15,51%
	2010	1.134	3,28%	825	14,74%	418	27,05%	1.839	20,20%	50,67%	584	134	35,35%	165	77,42%	120	20,00%	1.775	15,11%
	2011	1.237	9,08%	1.243	50,67%	539	28,95%	1.833	-0,33%	43,36%	533	132	-1,49%	114	-30,91%	816	580,00%	1.656	-6,70%
	<b>TOTAL</b>	<b>8.655</b>		<b>7.583</b>		<b>3.302</b>		<b>1.833</b>		<b>43,54%</b>			<b>1.166</b>		<b>1.228</b>		<b>2.539</b>		<b>11.809</b>
TOTAL	2005	2.534		2.048		894		1.378		43,65%	196	305		263		990		1.775	
	2006	2.383	-5,96%	2.243	9,52%	999	11,74%	1.518	10,16%	44,54%	229	267	-12,46%	304	15,59%	648	-34,55%	3.444	94,03%
	2007	1.915	-19,64%	1.960	-12,62%	1.064	6,51%	1.473	-2,96%	54,29%	277	230	-13,86%	240	-21,05%	351	-45,83%	2.750	-20,15%
	2008	1.816	-5,17%	1.697	-13,42%	967	-9,12%	1.592	8,08%	56,98%	316	171	-25,65%	229	-4,58%	0	-100,00%	2.781	1,13%
	2009	1.965	8,20%	1.505	-11,31%	844	-12,72%	2.052	28,89%	56,08%	376	133	-22,22%	129	-43,67%	200	-	2.413	-13,23%
	2010	2.037	3,66%	1.566	4,05%	918	8,77%	2.523	22,95%	58,62%	446	184	38,35%	202	56,59%	220	10,00%	2.655	10,03%
	2011	2.282	12,03%	2.235	42,72%	1.230	33,99%	2.570	1,86%	55,03%	405	181	-1,63%	155	-23,27%	1.416	543,64%	2.691	1,36%
	<b>TOTAL</b>	<b>14.932</b>		<b>13.254</b>		<b>6.916</b>		<b>2.570</b>		<b>52,18%</b>			<b>1.471</b>		<b>1.522</b>		<b>3.825</b>		<b>18.509</b>

(a) Variación en relación con el año anterior

(b) Coeficiente de Reconocimiento (C.R.): cociente entre los expedientes aprobados y los resueltos

(c) Coeficiente de Gestión (C.G.): Expresa en días la entrada media de expedientes en relación con el número de los que se encuentran en gestión al finalizar el año

## PROVINCIA DE S.C.TENERIFE

### RESUMEN DE LA GESTIÓN DE LAS PENSIONES NO CONTRIBUTIVAS

		GESTIÓN EN TRÁMITE INICIAL						RECLAMACIONES				REVISIONES EFECTUADAS							
		Presentadas		Resueltas		Aprobadas		Pendientes		C.R.	C.G.	Presentadas		Efectuadas		Anuales		Oficio e Inst. de parte	
		nº	Δ (a)	nº	Δ (a)	nº	Δ (a)	nº	Δ (a)	(b)	(c)	nº	Δ (a)	Ptas.	Δ (a)	nº	Δ (a)	nº	Δ (a)
JUBILACIÓN	2005	1.843		1.051		552		863		52,52%	169	73		52		183		2.070	
	2006	986	-46,50%	1.074	2,19%	480	-13,04%	775	-10,20%	44,69%	283	85	16,44%	83	59,62%	437	138,80%	1.861	-10,10%
	2007	1.026	4,06%	1.027	-4,38%	688	43,33%	774	-0,13%	66,99%	272	71	-16,47%	74	-10,84%	274	-37,30%	1.607	-13,65%
	2008	959	-6,53%	925	-9,93%	639	-7,12%	808	4,39%	69,08%	303	51	-28,17%	54	-27,03%	319	16,42%	1.263	-21,41%
	2009	890	-7,19%	919	-0,65%	618	-3,29%	779	-3,59%	67,25%	315	60	17,65%	59	9,26%	707	121,63%	1.217	-3,64%
	2010	975	9,55%	842	-8,38%	554	-10,36%	912	17,07%	65,80%	337	61	1,67%	59	0,00%	552	-21,92%	1.158	-4,85%
	2011	949	-2,67%	1.089	29,33%	682	23,10%	772	-15,35%	62,63%	293	72	18,03%	110	86,44%	350	-36,59%	1.118	-3,45%
	<b>TOTAL</b>	<b>7.628</b>		<b>6.927</b>		<b>4.213</b>		<b>772</b>		<b>60,82%</b>			<b>473</b>		<b>491</b>		<b>2.822</b>		<b>10.294</b>
INVALIDEZ	2005	2.886		1.822		945		1.886		51,87%	235	205		111		714		1.631	
	2006	1.979	-31,43%	2.046	12,29%	969	2,54%	1.819	-3,55%	47,36%	331	148	-27,80%	172	54,95%	546	-23,53%	3.104	90,31%
	2007	1.744	-11,87%	1.746	-14,66%	1.137	17,34%	1.817	-0,11%	65,12%	375	128	-13,51%	171	-0,58%	642	17,58%	3.314	6,77%
	2008	1.755	0,63%	1.630	-6,64%	971	-14,60%	1.942	6,88%	59,57%	398	158	23,44%	166	-2,92%	673	4,83%	2.340	-29,39%
	2009	1.646	-6,21%	1.623	-0,43%	862	-11,23%	1.965	1,18%	53,11%	430	166	5,06%	173	4,22%	529	-21,40%	2.179	-6,88%
	2010	1.559	-5,29%	1.772	9,18%	832	-3,48%	1.752	-10,84%	46,95%	405	134	-19,28%	154	-10,98%	724	36,86%	2.089	-4,13%
	2011	1.635	4,87%	1.864	5,19%	1.035	24,40%	1.523	-13,07%	55,53%	335	137	2,24%	150	-2,60%	508	-29,83%	2.242	7,32%
	<b>TOTAL</b>	<b>13.204</b>		<b>12.503</b>		<b>6.751</b>		<b>1.523</b>		<b>54,00%</b>			<b>1.076</b>		<b>1.097</b>		<b>4.336</b>		<b>16.899</b>
TOTAL	2005	4.729		2.873		1.497		2.749		52,11%	209	278		163		897		3.701	
	2006	2.965	-37,30%	3.120	8,60%	1.449	-3,21%	2.594	-5,64%	46,44%	315	233	-16,19%	255	56,44%	983	9,59%	4.965	34,15%
	2007	2.770	-6,58%	2.773	-11,12%	1.825	25,95%	2.591	-0,12%	65,81%	337	199	-14,59%	245	-3,92%	916	-6,82%	4.921	-0,89%
	2008	2.714	-2,02%	2.555	-7,86%	1.610	-11,78%	2.750	6,14%	63,01%	365	209	5,03%	220	-10,20%	992	8,30%	3.603	-26,78%
	2009	2.536	-6,56%	2.542	-0,51%	1.480	-8,07%	2.744	-0,22%	58,22%	390	226	8,13%	232	5,45%	1.236	24,60%	3.396	-5,75%
	2010	2.534	-0,08%	2.614	2,83%	1.386	-6,35%	2.664	-2,92%	53,02%	378	195	-13,72%	213	-8,19%	1.276	3,24%	3.247	-4,39%
	2011	2.584	1,97%	2.953	12,97%	1.717	23,88%	2.295	-13,85%	58,14%	320	209	7,18%	260	22,07%	858	-32,76%	3.360	3,48%
	<b>TOTAL</b>	<b>20.832</b>		<b>19.430</b>		<b>10.964</b>		<b>2.295</b>		<b>56,43%</b>			<b>1.549</b>		<b>1.588</b>		<b>7.158</b>		<b>27.193</b>

(a) Variación en relación con el año anterior

(b) Coeficiente de Reconocimiento (C.R.): cociente entre los expedientes aprobados y los resueltos

(c) Coeficiente de Gestión (C.G.): Expresa en días la entrada media de expedientes en relación con el número de los que se encuentran en gestión al finalizar el año

# COMUNIDAD DE CANTABRIA

## RESUMEN DE LA GESTIÓN DE LAS PENSIONES NO CONTRIBUTIVAS

		GESTIÓN EN TRÁMITE INICIAL						RECLAMACIONES				REVISIONES EFECTUADAS							
		Presentadas		Resueltas		Aprobadas		Pendientes		C.R.	C.G.	Presentadas		Efectuadas		Anuales		Oficio e Inst. de parte	
		nº	Δ (a)	nº	Δ (a)	nº	Δ (a)	nº	Δ (a)	(b)	(c)	nº	Δ (a)	Ptas.	Δ (a)	nº	Δ (a)	nº	Δ (a)
JUBILACIÓN	2005	315		326		237		19		72,70%	22	7		6		920		871	
	2006	400	26,98%	399	22,39%	277	16,88%	20	5,26%	69,42%	18	5	-28,57%	9	50,00%	750	-18,48%	595	-31,69%
	2007	330	-17,50%	331	-17,04%	219	-20,94%	19	-5,00%	66,16%	21	5	0,00%	4	-55,56%	1.554	107,20%	886	48,91%
	2008	326	-1,21%	340	2,72%	259	18,26%	5	-73,68%	76,18%	6	3	-40,00%	4	0,00%	523	-66,34%	359	-59,48%
	2009	333	2,15%	297	-12,65%	231	-10,81%	41	720,00%	77,78%	44	9	200,00%	9	125,00%	781	49,33%	295	-17,83%
	2010	265	-20,42%	277	-6,73%	220	-4,76%	29	-29,27%	79,42%	39	17	88,89%	18	100,00%	1.232	57,75%	314	6,44%
	2011	335	26,42%	340	22,74%	257	16,82%	24	-17,24%	75,59%	26	9	-47,06%	9	-50,00%	1.004	-18,51%	314	0,00%
	<b>TOTAL</b>	<b>2.304</b>		<b>2.310</b>		<b>1.700</b>		<b>24</b>		<b>73,59%</b>			<b>55</b>		<b>59</b>		<b>6.764</b>		<b>3.634</b>
INVALIDEZ	2005	482		509		321		152		63,06%	114	5		12		937		873	
	2006	529	9,75%	552	8,45%	339	5,61%	129	-15,13%	61,41%	88	22	340,00%	20	66,67%	748	-20,17%	740	-15,23%
	2007	394	-25,52%	446	-19,20%	281	-17,11%	77	-40,31%	63,00%	70	16	-27,27%	12	-40,00%	1.548	106,95%	851	15,00%
	2008	389	-1,27%	429	-3,81%	297	5,69%	37	-51,95%	69,23%	34	5	-68,75%	6	-50,00%	1.209	-21,90%	541	-36,43%
	2009	397	2,06%	425	-0,93%	326	9,76%	9	-75,68%	76,71%	8	9	80,00%	17	183,33%	1.039	-14,06%	546	0,92%
	2010	374	-5,79%	363	-14,59%	281	-13,80%	20	122,22%	77,41%	19	27	200,00%	26	52,94%	1.400	34,74%	478	-12,45%
	2011	395	5,61%	389	7,16%	294	4,63%	26	30,00%	75,58%	24	12	-55,56%	13	-50,00%	1.314	-6,14%	481	0,63%
	<b>TOTAL</b>	<b>2.960</b>		<b>3.113</b>		<b>2.139</b>		<b>26</b>		<b>68,71%</b>			<b>96</b>		<b>106</b>		<b>8.195</b>		<b>4.510</b>
TOTAL	2005	797		835		558		171		66,83%	77	12		18		1.857		1.744	
	2006	929	16,56%	951	13,89%	616	10,39%	149	-12,87%	64,77%	58	27	125,00%	29	61,11%	1.498	-19,33%	1.335	-23,45%
	2007	724	-22,07%	777	-18,30%	500	-18,83%	96	-35,57%	64,35%	48	21	-22,22%	16	-44,83%	3.102	107,08%	1.737	30,11%
	2008	715	-1,24%	769	-1,03%	556	11,20%	42	-56,25%	72,30%	21	8	-61,90%	10	-37,50%	1.732	-44,17%	900	-48,19%
	2009	730	2,10%	722	-6,11%	557	0,18%	50	19,05%	77,15%	25	18	125,00%	26	160,00%	1.820	5,08%	841	-6,56%
	2010	639	-12,47%	640	-11,36%	501	-10,05%	49	-2,00%	78,28%	28	44	144,44%	44	69,23%	2.632	44,62%	792	-5,83%
	2011	730	14,24%	729	13,91%	551	9,98%	50	2,04%	75,58%	25	21	-52,27%	22	-50,00%	2.318	-11,93%	795	0,38%
	<b>TOTAL</b>	<b>5.264</b>		<b>5.423</b>		<b>3.839</b>		<b>50</b>		<b>70,79%</b>			<b>151</b>		<b>165</b>		<b>14.959</b>		<b>8.144</b>

(a) Variación en relación con el año anterior

(b) Coeficiente de Reconocimiento (C.R.): cociente entre los expedientes aprobados y los resueltos

(c) Coeficiente de Gestión (C.G.): Expresa en días la entrada media de expedientes en relación con el número de los que se encuentran en gestión al finalizar el año

## COMUNIDAD DE CASTILLA Y LEÓN

### RESUMEN DE LA GESTIÓN DE LAS PENSIONES NO CONTRIBUTIVAS

		GESTIÓN EN TRÁMITE INICIAL						RECLAMACIONES				REVISIONES EFECTUADAS							
		Presentadas		Resueltas		Aprobadas		Pendientes		C.R.	C.G.	Presentadas		Efectuadas		Anuales		Oficio e Inst. de parte	
		nº	Δ (a)	nº	Δ (a)	nº	Δ (a)	nº	Δ (a)	(b)	(c)	nº	Δ (a)	Ptas.	Δ (a)	nº	Δ (a)	nº	Δ (a)
JUBILACIÓN	2005	1.969		1.837		1.305		293		71,04%	54	119		132		14.150		1.821	
	2006	1.501	-23,77%	1.627	-11,43%	1.103	-15,48%	167	-43,00%	67,79%	40	162	36,13%	159	20,45%	13.088	-7,51%	1.729	-5,05%
	2007	1.463	-2,53%	1.403	-13,77%	946	-14,23%	227	35,93%	67,43%	56	185	14,20%	174	9,43%	11.446	-12,55%	2.119	22,56%
	2008	1.442	-1,44%	1.432	2,07%	996	5,29%	237	4,41%	69,55%	59	213	15,14%	173	-0,57%	12.557	9,71%	2.380	12,32%
	2009	1.399	-2,98%	1.391	-2,86%	977	-1,91%	245	3,38%	70,24%	63	130	-38,97%	141	-18,50%	9.392	-25,21%	2.331	-2,06%
	2010	1.370	-2,07%	1.372	-1,37%	1.014	3,79%	243	-0,82%	73,91%	64	129	-0,77%	131	-7,09%	9.116	-2,94%	2.374	1,84%
	2011	1.390	1,46%	1.459	6,34%	974	-3,94%	174	-28,40%	66,76%	45	89	-31,01%	106	-19,08%	9.202	0,94%	2.625	10,57%
	<b>TOTAL</b>	<b>10.534</b>		<b>10.521</b>		<b>7.315</b>		<b>174</b>		<b>69,53%</b>			<b>1.027</b>		<b>1.016</b>		<b>78.951</b>		<b>15.379</b>
INVALIDEZ	2005	1.511		1.421		984		318		69,25%	76	133		144		13.103		2.349	
	2006	1.196	-20,85%	1.268	-10,77%	848	-13,82%	246	-22,64%	66,88%	74	160	20,30%	173	20,14%	12.261	-6,43%	2.479	5,53%
	2007	1.002	-16,22%	972	-23,34%	644	-24,06%	276	12,20%	66,26%	99	148	-7,50%	148	-14,45%	11.443	-6,67%	2.102	-15,21%
	2008	1.186	18,36%	1.050	8,02%	692	7,45%	412	49,28%	65,90%	125	135	-8,78%	123	-16,89%	11.887	3,88%	2.832	34,73%
	2009	1.220	2,87%	1.238	17,90%	801	15,75%	394	-4,37%	64,70%	116	144	6,67%	131	6,50%	10.257	-13,71%	3.072	8,47%
	2010	1.126	-7,70%	1.096	-11,47%	698	-12,86%	424	7,61%	63,69%	136	119	-17,36%	122	-6,87%	10.469	2,07%	3.123	1,66%
	2011	1.073	-4,71%	1.280	16,79%	685	-1,86%	217	-48,82%	53,52%	73	116	-2,52%	113	-7,38%	10.695	2,16%	3.621	15,95%
	<b>TOTAL</b>	<b>8.314</b>		<b>8.325</b>		<b>5.352</b>		<b>217</b>		<b>64,29%</b>			<b>955</b>		<b>954</b>		<b>80.115</b>		<b>19.578</b>
TOTAL	2005	3.480		3.258		2.289		611		70,26%	63	252		276		27.253		4.170	
	2006	2.697	-22,50%	2.895	-11,14%	1.951	-14,77%	413	-32,41%	67,39%	55	322	27,78%	332	20,29%	25.349	-6,99%	4.208	0,91%
	2007	2.465	-8,60%	2.375	-17,96%	1.590	-18,50%	503	21,79%	66,95%	73	333	3,42%	322	-3,01%	22.889	-9,70%	4.221	0,31%
	2008	2.628	6,61%	2.482	4,51%	1.688	6,16%	649	29,03%	68,01%	89	348	4,50%	296	-8,07%	24.444	6,79%	5.212	23,48%
	2009	2.619	-0,34%	2.629	5,92%	1.778	5,33%	639	-1,54%	67,63%	88	274	-21,26%	272	-8,11%	19.649	-19,62%	5.403	3,66%
	2010	2.496	-4,70%	2.468	-6,12%	1.712	-3,71%	667	4,38%	69,37%	96	248	-9,49%	253	-6,99%	19.585	-0,33%	5.497	1,74%
	2011	2.463	-1,32%	2.739	10,98%	1.659	-3,10%	391	-41,38%	60,57%	57	205	-17,34%	219	-13,44%	19.897	1,59%	6.246	13,63%
	<b>TOTAL</b>	<b>18.848</b>		<b>18.846</b>		<b>12.667</b>		<b>391</b>		<b>67,21%</b>			<b>1.982</b>		<b>1.970</b>		<b>159.066</b>		<b>34.957</b>

(a) Variación en relación con el año anterior

(b) Coeficiente de Reconocimiento (C.R.): cociente entre los expedientes aprobados y los resueltos

(c) Coeficiente de Gestión (C.G.): Expresa en días la entrada media de expedientes en relación con el número de los que se encuentran en gestión al finalizar el año

## PROVINCIA DE ÁVILA

### RESUMEN DE LA GESTIÓN DE LAS PENSIONES NO CONTRIBUTIVAS

		GESTIÓN EN TRÁMITE INICIAL						RECLAMACIONES				REVISIONES EFECTUADAS							
		Presentadas		Resueltas		Aprobadas		Pendientes		C.R.	C.G.	Presentadas		Efectuadas		Anuales		Oficio e Inst. de parte	
		nº	Δ (a)	nº	Δ (a)	nº	Δ (a)	nº	Δ (a)	(b)	(c)	nº	Δ (a)	Ptas.	Δ (a)	nº	Δ (a)	nº	Δ (a)
JUBILACIÓN	2005	169		173		134		5		77,46%	11	5		5		1.372		193	
	2006	97	-42,60%	90	-47,98%	65	-51,49%	12	140,00%	72,22%	45	2	-60,00%	2	-60,00%	1.258	-8,31%	203	5,18%
	2007	95	-2,06%	77	-14,44%	57	-12,31%	30	150,00%	74,03%	114	4	100,00%	4	100,00%	1.488	18,28%	183	-9,85%
	2008	101	6,32%	105	36,36%	78	36,84%	26	-13,33%	74,29%	93	3	-25,00%	3	-25,00%	1.319	-11,36%	207	13,11%
	2009	95	-5,94%	106	0,95%	81	3,85%	15	-42,31%	76,42%	57	5	66,67%	3	0,00%	142	-89,23%	171	-17,39%
	2010	112	17,89%	112	5,66%	83	2,47%	15	0,00%	74,11%	48	6	20,00%	6	100,00%	84	-40,85%	133	-22,22%
	2011	99	-11,61%	108	-3,57%	73	-12,05%	6	-60,00%	67,59%	22	9	50,00%	7	16,67%	16	-80,95%	124	-6,77%
	<b>TOTAL</b>	<b>768</b>		<b>771</b>		<b>571</b>		<b>6</b>		<b>74,06%</b>			<b>34</b>		<b>30</b>		<b>5.679</b>		<b>1.214</b>
INVALIDEZ	2005	121		120		77		7		64,17%	21	4		4		1.260		261	
	2006	79	-34,71%	71	-40,83%	47	-38,96%	15	114,29%	66,20%	68	6	50,00%	6	50,00%	1.156	-8,25%	306	17,24%
	2007	67	-15,19%	62	-12,68%	39	-17,02%	20	33,33%	62,90%	107	2	-66,67%	2	-66,67%	909	-21,37%	141	-53,92%
	2008	65	-2,99%	65	4,84%	45	15,38%	20	0,00%	69,23%	111	2	0,00%	2	0,00%	805	-11,44%	189	34,04%
	2009	83	27,69%	97	49,23%	71	57,78%	6	-70,00%	73,20%	26	8	300,00%	5	150,00%	103	-87,20%	224	18,52%
	2010	80	-3,61%	75	-22,68%	54	-23,94%	11	83,33%	72,00%	50	6	-25,00%	9	80,00%	40	-61,17%	226	0,89%
	2011	69	-13,75%	76	1,33%	54	0,00%	4	-63,64%	71,05%	21	6	0,00%	5	-44,44%	15	-62,50%	158	-30,09%
	<b>TOTAL</b>	<b>564</b>		<b>566</b>		<b>387</b>		<b>4</b>		<b>68,37%</b>			<b>34</b>		<b>33</b>		<b>4.288</b>		<b>1.505</b>
TOTAL	2005	290		293		211		12		72,01%	15	9		9		2.632		454	
	2006	176	-39,31%	161	-45,05%	112	-46,92%	27	125,00%	69,57%	55	8	-11,11%	8	-11,11%	2.414	-8,28%	509	12,11%
	2007	162	-7,95%	139	-13,66%	96	-14,29%	50	85,19%	69,06%	111	6	-25,00%	6	-25,00%	2.397	-0,70%	324	-36,35%
	2008	166	2,47%	170	22,30%	123	28,13%	46	-8,00%	72,35%	100	5	-16,67%	5	-16,67%	2.124	-11,39%	396	22,22%
	2009	178	7,23%	203	19,41%	152	23,58%	21	-54,35%	74,88%	42	13	160,00%	8	60,00%	245	-88,47%	395	-0,25%
	2010	192	7,87%	187	-7,88%	137	-9,87%	26	23,81%	73,26%	49	12	-7,69%	15	87,50%	124	-49,39%	359	-9,11%
	2011	168	-12,50%	184	-1,60%	127	-7,30%	10	-61,54%	69,02%	21	15	25,00%	12	-20,00%	31	-75,00%	282	-21,45%
	<b>TOTAL</b>	<b>1.332</b>		<b>1.337</b>		<b>958</b>		<b>10</b>		<b>71,65%</b>			<b>68</b>		<b>63</b>		<b>9.967</b>		<b>2.719</b>

(a) Variación en relación con el año anterior

(b) Coeficiente de Reconocimiento (C.R.): cociente entre los expedientes aprobados y los resueltos

(c) Coeficiente de Gestión (C.G.): Expresa en días la entrada media de expedientes en relación con el número de los que se encuentran en gestión al finalizar el año



# PROVINCIA DE BURGOS

## RESUMEN DE LA GESTIÓN DE LAS PENSIONES NO CONTRIBUTIVAS

	GESTIÓN EN TRÁMITE INICIAL							RECLAMACIONES				REVISIONES EFECTUADAS							
	Presentadas		Resueltas		Aprobadas		Pendientes		C.R. (b)	C.G. (c)	Presentadas		Efectuadas		Anuales		Oficio e Inst. de parte		
	nº	Δ (a)	nº	Δ (a)	nº	Δ (a)	nº	Δ (a)			nº	Δ (a)	Ptas.	Δ (a)	nº	Δ (a)	nº	Δ (a)	
<b>J U B I L A C I Ó N</b>	2005	187		193		135		31		69,95%	60	14		8		1.367		281	
	2006	149	-20,32%	164	-15,03%	116	-14,07%	16	-48,39%	70,73%	39	37	164,29%	33	312,50%	1.303	-4,68%	261	-7,12%
	2007	149	0,00%	153	-6,71%	94	-18,97%	12	-25,00%	61,44%	29	11	-70,27%	21	-36,36%	1.256	-3,61%	202	-22,61%
	2008	146	-2,01%	128	-16,34%	85	-9,57%	30	150,00%	66,41%	74	8	-27,27%	9	-57,14%	1.157	-7,88%	188	-6,93%
	2009	184	26,03%	176	37,50%	106	24,71%	38	26,67%	60,23%	74	7	-12,50%	6	-33,33%	1.056	-8,73%	193	2,66%
	2010	161	-12,50%	154	-12,50%	110	3,77%	45	18,42%	71,43%	101	5	-28,57%	5	-16,67%	1.021	-3,31%	152	-21,24%
	2011	180	11,80%	207	34,42%	114	3,64%	18	-60,00%	55,07%	36	5	0,00%	7	40,00%	1.009	-1,18%	111	-26,97%
	<b>TOTAL</b>	<b>1.156</b>		<b>1.175</b>		<b>760</b>		<b>18</b>		<b>64,68%</b>			<b>87</b>		<b>89</b>		<b>8.169</b>		<b>1.388</b>
<b>I N V A L I D E Z</b>	2005	180		189		129		46		68,25%	92	20		11		1.574		429	
	2006	215	19,44%	235	24,34%	153	18,60%	26	-43,48%	65,11%	44	12	-40,00%	13	18,18%	1.559	-0,95%	471	9,79%
	2007	152	-29,30%	145	-38,30%	92	-39,87%	33	26,92%	63,45%	78	15	25,00%	24	84,62%	1.572	0,83%	265	-43,74%
	2008	220	44,74%	171	17,93%	113	22,83%	82	148,48%	66,08%	134	6	-60,00%	8	-66,67%	1.679	6,81%	314	18,49%
	2009	274	24,55%	296	73,10%	168	48,67%	60	-26,83%	56,76%	79	14	133,33%	12	50,00%	1.536	-8,52%	360	14,65%
	2010	207	-24,45%	197	-33,45%	130	-22,62%	70	16,67%	65,99%	122	9	-35,71%	12	0,00%	1.523	-0,85%	353	-1,94%
	2011	233	12,56%	256	29,95%	132	1,54%	47	-32,86%	51,56%	73	12	33,33%	4	-66,67%	1.477	-3,02%	332	-5,95%
	<b>TOTAL</b>	<b>1.481</b>		<b>1.489</b>		<b>917</b>		<b>47</b>		<b>61,58%</b>			<b>88</b>		<b>84</b>		<b>10.920</b>		<b>2.524</b>
<b>T O T A L</b>	2005	367		382		264		77		69,11%	76	34		19		2.941		710	
	2006	364	-0,82%	399	4,45%	269	1,89%	42	-45,45%	67,42%	42	49	44,12%	46	142,11%	2.862	-2,69%	732	3,10%
	2007	301	-17,31%	298	-25,31%	186	-30,86%	45	7,14%	62,42%	54	26	-46,94%	45	-2,17%	2.828	-1,19%	467	-36,20%
	2008	366	21,59%	299	0,34%	198	6,45%	112	148,89%	66,22%	110	14	-46,15%	17	-62,22%	2.836	0,28%	502	7,49%
	2009	458	25,14%	472	57,86%	274	38,38%	98	-12,50%	58,05%	77	21	50,00%	18	5,88%	2.592	-8,60%	553	10,16%
	2010	368	-19,65%	351	-25,64%	240	-12,41%	115	17,35%	68,38%	113	14	-33,33%	17	-5,56%	2.544	-1,85%	505	-8,68%
	2011	413	12,23%	463	31,91%	246	2,50%	65	-43,48%	53,13%	57	17	21,43%	11	-35,29%	2.486	-2,28%	443	-12,28%
	<b>TOTAL</b>	<b>2.637</b>		<b>2.664</b>		<b>1.677</b>		<b>65</b>		<b>62,95%</b>			<b>175</b>		<b>173</b>		<b>19.089</b>		<b>3.912</b>

(a) Variación en relación con el año anterior

(b) Coeficiente de Reconocimiento (C.R.): cociente entre los expedientes aprobados y los resueltos

(c) Coeficiente de Gestión (C.G.): Expresa en días la entrada media de expedientes en relación con el número de los que se encuentran en gestión al finalizar el año

## PROVINCIA DE LEÓN

### RESUMEN DE LA GESTIÓN DE LAS PENSIONES NO CONTRIBUTIVAS

	GESTIÓN EN TRÁMITE INICIAL								RECLAMACIONES				REVISIONES EFECTUADAS						
	Presentadas		Resueltas		Aprobadas		Pendientes		C.R. (b)	C.G. (c)	Presentadas		Efectuadas		Anuales		Oficio e Inst. de parte		
	nº	Δ (a)	nº	Δ (a)	nº	Δ (a)	nº	Δ (a)			nº	Δ (a)	Ptas.	Δ (a)	nº	Δ (a)	nº	Δ (a)	
J U B I L A C I O N	2005	354		293		209		62		71,33%	63	22		43		2.349		182	
	2006	228	-35,59%	289	-1,37%	189	-9,57%	1	-98,39%	65,40%	2	25	13,64%	27	-37,21%	2.335	-0,60%	170	-6,59%
	2007	225	-1,32%	209	-27,68%	136	-28,04%	17	1600,00%	65,07%	27	39	56,00%	38	40,74%	2.258	-3,30%	155	-8,82%
	2008	251	11,56%	259	23,92%	163	19,85%	9	-47,06%	62,93%	13	33	-15,38%	34	-10,53%	2.108	-6,64%	202	30,32%
	2009	236	-5,98%	223	-13,90%	154	-5,52%	22	144,44%	69,06%	34	22	-33,33%	21	-38,24%	1.975	-6,31%	140	-30,69%
	2010	218	-7,63%	212	-4,93%	148	-3,90%	28	27,27%	69,81%	46	14	-36,36%	12	-42,86%	1.906	-3,49%	149	6,43%
	2011	211	-3,21%	209	-1,42%	139	-6,08%	30	7,14%	66,51%	51	15	7,14%	17	41,67%	1.837	-3,62%	125	-16,11%
	TOTAL	1.723		1.694		1.138		30		67,18%			170		192		14.768		1.123
I N V A L I D E Z	2005	277		254		176		66		69,29%	86	26		63		3.278		430	
	2006	175	-36,82%	211	-16,93%	145	-17,61%	30	-54,55%	68,72%	62	35	34,62%	36	-42,86%	3.269	-0,27%	458	6,51%
	2007	198	13,14%	186	-11,85%	118	-18,62%	42	40,00%	63,44%	76	38	8,57%	37	2,78%	3.293	0,73%	349	-23,80%
	2008	165	-16,67%	161	-13,44%	95	-19,49%	46	9,52%	59,01%	100	30	-21,05%	31	-16,22%	3.162	-3,98%	374	7,16%
	2009	194	17,58%	188	16,77%	113	18,95%	52	13,04%	60,11%	96	29	-3,33%	34	9,68%	3.036	-3,98%	343	-8,29%
	2010	184	-5,15%	205	9,04%	107	-5,31%	31	-40,38%	52,20%	61	22	-24,14%	21	-38,24%	2.953	-2,73%	373	8,75%
	2011	166	-9,78%	158	-22,93%	103	-3,74%	39	25,81%	65,19%	85	16	-27,27%	13	-38,10%	2.914	-1,32%	323	-13,40%
	TOTAL	1.359		1.363		857		39		62,88%			196		235		21.905		2.650
T O T A L	2005	631		547		385		128		70,38%	73	48		106		5.627		612	
	2006	403	-36,13%	500	-8,59%	334	-13,25%	31	-75,78%	66,80%	28	60	25,00%	63	-40,57%	5.604	-0,41%	628	2,61%
	2007	423	4,96%	395	-21,00%	254	-23,95%	59	90,32%	64,30%	50	77	28,33%	75	19,05%	5.551	-0,95%	504	-19,75%
	2008	416	-1,65%	420	6,33%	258	1,57%	55	-6,78%	61,43%	48	63	-18,18%	65	-13,33%	5.270	-5,06%	576	14,29%
	2009	430	3,37%	411	-2,14%	267	3,49%	74	34,55%	64,96%	62	51	-19,05%	55	-15,38%	5.011	-4,91%	483	-16,15%
	2010	402	-6,51%	417	1,46%	255	-4,49%	59	-20,27%	61,15%	53	36	-29,41%	33	-40,00%	4.859	-3,03%	522	8,07%
	2011	377	-6,22%	367	-11,99%	242	-5,10%	69	16,95%	65,94%	66	31	-13,89%	30	-9,09%	4.751	-2,22%	448	-14,18%
	TOTAL	3.082		3.057		1.995		69		65,26%			366		427		36.673		3.773

(a) Variación en relación con el año anterior

(b) Coeficiente de Reconocimiento (C.R.): cociente entre los expedientes aprobados y los resueltos

(c) Coeficiente de Gestión (C.G.): Expresa en días la entrada media de expedientes en relación con el número de los que se encuentran en gestión al finalizar el año

## PROVINCIA DE PALENCIA

### RESUMEN DE LA GESTIÓN DE LAS PENSIONES NO CONTRIBUTIVAS

		GESTIÓN EN TRÁMITE INICIAL						RECLAMACIONES				REVISIONES EFECTUADAS							
		Presentadas		Resueltas		Aprobadas		Pendientes		C.R.	C.G.	Presentadas		Efectuadas		Anuales		Oficio e Inst. de parte	
		nº	Δ (a)	nº	Δ (a)	nº	Δ (a)	nº	Δ (a)	(b)	(c)	nº	Δ (a)	Ptas.	Δ (a)	nº	Δ (a)	nº	Δ (a)
JUBILACIÓN	2005	140		140		99		3		70,71%	8	12		12		1.210		295	
	2006	97	-30,71%	96	-31,43%	73	-26,26%	4	33,33%	76,04%	15	9	-25,00%	9	-25,00%	1.193	-1,40%	130	-55,93%
	2007	109	12,37%	106	10,42%	89	21,92%	7	75,00%	83,96%	23	9	0,00%	7	-22,22%	943	-20,96%	221	70,00%
	2008	95	-12,84%	97	-8,49%	73	-17,98%	5	-28,57%	75,26%	19	9	0,00%	11	57,14%	1.137	20,57%	145	-34,39%
	2009	97	2,11%	91	-6,19%	71	-2,74%	11	120,00%	78,02%	41	6	-33,33%	6	-45,45%	312	-72,56%	205	41,38%
	2010	115	18,56%	118	29,67%	96	35,21%	8	-27,27%	81,36%	25	10	66,67%	10	66,67%	442	41,67%	539	162,93%
	2011	88	-23,48%	81	-31,36%	65	-32,29%	15	87,50%	80,25%	61	3	-70,00%	3	-70,00%	553	25,11%	675	25,23%
	TOTAL	741		729		566		15		77,64%			58		58		5.790		2.210
INVALIDEZ	2005	109		107		86		9		80,37%	30	4		3		810		294	
	2006	86	-21,10%	85	-20,56%	64	-25,58%	10	11,11%	75,29%	42	7	75,00%	8	166,67%	799	-1,36%	195	-33,67%
	2007	61	-29,07%	61	-28,24%	45	-29,69%	10	0,00%	73,77%	59	10	42,86%	8	0,00%	1.065	33,29%	162	-16,92%
	2008	77	26,23%	76	24,59%	43	-4,44%	11	10,00%	56,58%	51	5	-50,00%	7	-12,50%	794	-25,45%	148	-8,64%
	2009	68	-11,69%	68	-10,53%	42	-2,33%	11	0,00%	61,76%	58	8	60,00%	7	0,00%	551	-30,60%	260	75,68%
	2010	70	2,94%	79	16,18%	63	50,00%	2	-81,82%	79,75%	10	1	-87,50%	2	-71,43%	413	-25,05%	557	114,23%
	2011	94	34,29%	74	-6,33%	57	-9,52%	22	1000,00%	77,03%	84	9	800,00%	9	350,00%	725	75,54%	880	57,99%
	TOTAL	565		550		400		22		72,73%			44		44		5.157		2.496
TOTAL	2005	249		247		185		12		74,90%	17	16		15		2.020		589	
	2006	183	-26,51%	181	-26,72%	137	-25,95%	14	16,67%	75,69%	28	16	0,00%	17	13,33%	1.992	-1,39%	325	-44,82%
	2007	170	-7,10%	167	-7,73%	134	-2,19%	17	21,43%	80,24%	36	19	18,75%	15	-11,76%	2.008	0,80%	383	17,85%
	2008	172	1,18%	173	3,59%	116	-13,43%	16	-5,88%	67,05%	33	14	-26,32%	18	20,00%	1.931	-3,83%	293	-23,50%
	2009	165	-4,07%	159	-8,09%	113	-2,59%	22	37,50%	71,07%	48	14	0,00%	13	-27,78%	863	-55,31%	465	58,70%
	2010	185	12,12%	197	23,90%	159	40,71%	10	-54,55%	80,71%	19	11	-21,43%	12	-7,69%	855	-0,93%	1.096	135,70%
	2011	182	-1,62%	155	-21,32%	122	-23,27%	37	270,00%	78,71%	73	12	9,09%	12	0,00%	1.278	49,47%	1.555	41,88%
	TOTAL	1.306		1.279		966		37		75,53%			102		102		10.947		4.706

(a) Variación en relación con el año anterior

(b) Coeficiente de Reconocimiento (C.R.): cociente entre los expedientes aprobados y los resueltos

(c) Coeficiente de Gestión (C.G.): Expresa en días la entrada media de expedientes en relación con el número de los que se encuentran en gestión al finalizar el año



## PROVINCIA DE SEGOVIA

### RESUMEN DE LA GESTIÓN DE LAS PENSIONES NO CONTRIBUTIVAS

	GESTIÓN EN TRÁMITE INICIAL						RECLAMACIONES				REVISIONES EFECTUADAS								
	Presentadas		Resueltas		Aprobadas		Pendientes		C.R. (b)	C.G. (c)	Presentadas		Efectuadas		Anuales		Oficio e Inst. de parte		
	nº	Δ (a)	nº	Δ (a)	nº	Δ (a)	nº	Δ (a)			nº	Δ (a)	Ptas.	Δ (a)	nº	Δ (a)	nº	Δ (a)	
<b>J U B I L A C I O N</b>	2005	81		66		29		24	43,94%	107	2		2		706		44		
	2006	54	-33,33%	77	16,67%	46	58,62%	1	-95,83%	59,74%	7	1	-50,00%	1	-50,00%	69	-90,23%	66	50,00%
	2007	54	0,00%	47	-38,96%	32	-30,43%	8	700,00%	68,09%	53	3	200,00%	3	200,00%	139	101,45%	43	-34,85%
	2008	58	7,41%	51	8,51%	35	9,38%	15	87,50%	68,63%	93	1	-66,67%	1	-66,67%	162	16,55%	53	23,26%
	2009	62	6,90%	66	29,41%	40	14,29%	11	-26,67%	60,61%	64	3	200,00%	3	200,00%	100	-38,27%	48	-9,43%
	2010	50	-19,35%	47	-28,79%	28	-30,00%	14	27,27%	59,57%	101	0	-100,00%	0	-100,00%	380	280,00%	40	-16,67%
	2011	68	36,00%	70	48,94%	36	28,57%	12	-14,29%	51,43%	64	1	#¡DIV/0!	1	#¡DIV/0!	361	-5,00%	30	-25,00%
	<b>TOTAL</b>	<b>427</b>		<b>424</b>		<b>246</b>		<b>12</b>	<b>58,02%</b>			<b>11</b>		<b>11</b>		<b>1.917</b>		<b>324</b>	
<b>I N V A L I D E Z</b>	2005	84		67		46		21	68,66%	90	3		3		552		82		
	2006	58	-30,95%	73	8,96%	50	8,70%	6	-71,43%	68,49%	37	1	-66,67%	1	-66,67%	67	-87,86%	99	20,73%
	2007	39	-32,76%	38	-47,95%	23	-54,00%	7	16,67%	60,53%	65	1	0,00%	1	0,00%	122	82,09%	87	-12,12%
	2008	46	17,95%	45	18,42%	27	17,39%	8	14,29%	60,00%	63	7	600,00%	7	600,00%	275	125,41%	93	6,90%
	2009	38	-17,39%	34	-24,44%	18	-33,33%	12	50,00%	52,94%	114	2	-71,43%	2	-71,43%	185	-32,73%	72	-22,58%
	2010	49	28,95%	39	14,71%	22	22,22%	22	83,33%	56,41%	162	2	0,00%	2	0,00%	607	228,11%	40	-44,44%
	2011	55	12,24%	62	58,97%	34	54,55%	15	-31,82%	54,84%	98	1	-50,00%	1	-50,00%	598	-1,48%	55	37,50%
	<b>TOTAL</b>	<b>369</b>		<b>358</b>		<b>220</b>		<b>15</b>	<b>61,45%</b>			<b>17</b>		<b>17</b>		<b>2.406</b>		<b>528</b>	
<b>T O T A L</b>	2005	165		133		75		45	56,39%	98	5		5		1.258		126		
	2006	112	-32,12%	150	12,78%	96	28,00%	7	-84,44%	64,00%	23	2	-60,00%	2	-60,00%	136	-89,19%	165	30,95%
	2007	93	-16,96%	85	-43,33%	55	-42,71%	15	114,29%	64,71%	58	4	100,00%	4	100,00%	261	91,91%	130	-21,21%
	2008	104	11,83%	96	12,94%	62	12,73%	23	53,33%	64,58%	80	8	100,00%	8	100,00%	437	67,43%	146	12,31%
	2009	100	-3,85%	100	4,17%	58	-6,45%	23	0,00%	58,00%	83	5	-37,50%	5	-37,50%	285	-34,78%	120	-17,81%
	2010	99	-1,00%	86	-14,00%	50	-13,79%	36	56,52%	58,14%	131	2	-60,00%	2	-60,00%	987	246,32%	80	-33,33%
	2011	123	24,24%	132	53,49%	70	40,00%	27	-25,00%	53,03%	79	2	0,00%	2	0,00%	959	-2,84%	85	6,25%
	<b>TOTAL</b>	<b>796</b>		<b>782</b>		<b>466</b>		<b>27</b>	<b>59,59%</b>			<b>28</b>		<b>28</b>		<b>4.323</b>		<b>852</b>	

(a) Variación en relación con el año anterior

(b) Coeficiente de Reconocimiento (C.R.): cociente entre los expedientes aprobados y los resueltos

(c) Coeficiente de Gestión (C.G.): Expresa en días la entrada media de expedientes en relación con el número de los que se encuentran en gestión al finalizar el año



# PROVINCIA DE VALLADOLID

## RESUMEN DE LA GESTIÓN DE LAS PENSIONES NO CONTRIBUTIVAS

GESTIÓN EN TRÁMITE INICIAL								RECLAMACIONES				REVISIONES EFECTUADAS					
Presentadas		Resueltas		Aprobadas		Pendientes		C.R.	C.G.	Presentadas		Efectuadas		Anuales		Oficio e Inst. de parte	
nº	Δ (a)	nº	Δ (a)	nº	Δ (a)	nº	Δ (a)	(b)	(c)	nº	Δ (a)	Ptas.	Δ (a)	nº	Δ (a)	nº	Δ (a)
JUBILACIÓN	2005	339		300		190		63,33%	87	25		23		2.088		189	
	2006	303	-10,62%	321	7,00%	197	3,68%	61,37%	76	25	0,00%	24	4,35%	2.021	-3,21%	271	43,39%
	2007	325	7,26%	311	-3,12%	194	-1,52%	62,38%	86	51	104,00%	45	87,50%	2.011	-0,49%	621	129,15%
	2008	350	7,69%	339	9,00%	236	21,65%	69,62%	92	110	115,69%	60	33,33%	2.268	12,78%	972	56,52%
	2009	304	-13,14%	295	-12,98%	208	-11,86%	70,51%	116	39	-64,55%	59	-1,67%	2.112	-6,88%	763	-21,50%
	2010	303	-0,33%	325	10,17%	233	12,02%	71,69%	90	45	15,38%	39	-33,90%	1.752	-17,05%	660	-13,50%
	2011	335	10,56%	375	15,38%	241	3,43%	64,27%	39	12	-73,33%	34	-12,82%	1.765	0,74%	585	-11,36%
	TOTAL	2.259		2.266		1.499		66,15%			307		284		14.017		4.061
INVÁLIDEZ	2005	308		258		168		65,12%	109	33		22		2.219		270	
	2006	251	-18,51%	265	2,71%	174	3,57%	65,66%	113	22	-33,33%	30	36,36%	2.235	0,72%	366	35,56%
	2007	192	-23,51%	196	-26,04%	139	-20,11%	70,92%	141	46	109,09%	37	23,33%	2.268	1,48%	616	68,31%
	2008	255	32,81%	192	-2,04%	148	6,47%	77,08%	195	50	8,70%	38	2,70%	1.820	-19,75%	1.048	70,13%
	2009	224	-12,16%	184	-4,17%	133	-10,14%	72,28%	286	42	-16,00%	31	-18,42%	1.774	-2,53%	893	-14,79%
	2010	248	10,71%	219	19,02%	149	12,03%	68,04%	300	35	-16,67%	28	-9,68%	2.065	16,40%	669	-25,08%
	2011	169	-31,85%	347	58,45%	103	-30,87%	29,68%	62	31	-11,43%	41	46,43%	2.068	0,15%	694	3,74%
	TOTAL	1.647		1.661		1.014		61,05%			259		227		14.449		4.556
TOTAL	2005	647		558		358		64,16%	97	58		45		4.307		459	
	2006	554	-14,37%	586	5,02%	371	3,63%	63,31%	93	47	-18,97%	54	20,00%	4.256	-1,18%	637	38,78%
	2007	517	-6,68%	507	-13,48%	333	-10,24%	65,68%	107	97	106,38%	82	51,85%	4.279	0,54%	1.237	94,19%
	2008	605	17,02%	531	4,73%	384	15,32%	72,32%	135	160	64,95%	98	19,51%	4.088	-4,46%	2.020	63,30%
	2009	528	-12,73%	479	-9,79%	341	-11,20%	71,19%	188	81	-49,38%	90	-8,16%	3.886	-4,94%	1.656	-18,02%
	2010	551	4,36%	544	13,57%	382	12,02%	70,22%	185	80	-1,23%	67	-25,56%	3.817	-1,78%	1.329	-19,75%
	2011	504	-8,53%	722	32,72%	344	-9,95%	47,65%	46	43	-46,25%	75	11,94%	3.833	0,42%	1.279	-3,76%
	TOTAL	3.906		3.927		2.513		63,99%			566		511		28.466		8.617

(a) Variación en relación con el año anterior

(b) Coeficiente de Reconocimiento (C.R.): cociente entre los expedientes aprobados y los resueltos

(c) Coeficiente de Gestión (C.G.): Expresa en días la entrada media de expedientes en relación con el número de los que se encuentran en gestión al finalizar el año











## PROVINCIA DE CUENCA

### RESUMEN DE LA GESTIÓN DE LAS PENSIONES NO CONTRIBUTIVAS

GESTIÓN EN TRÁMITE INICIAL										RECLAMACIONES			REVISIONES EFECTUADAS				
Presentadas		Resueltas		Aprobadas		Pendientes		C.R.	C.G.	Presentadas		Efectuadas		Anuales		Oficio e Inst. de parte	
nº	Δ (a)	nº	Δ (a)	nº	Δ (a)	nº	Δ (a)	(b)	(c)	nº	Δ (a)	Ptas.	Δ (a)	nº	Δ (a)	nº	Δ (a)
J U B I L A C I O N	2005	222		244		167		68,44%	34	14		19		1.370		165	
	2006	218	-1,80%	193	-20,90%	131	-21,56%	67,88%	76	27	92,86%	27	42,11%	1.199	-12,48%	328	98,79%
	2007	219	0,46%	236	22,28%	129	-1,53%	54,66%	48	9	-66,67%	9	-66,67%	1.474	22,94%	485	47,87%
	2008	174	-20,55%	159	-32,63%	73	-43,41%	45,91%	91	11	22,22%	10	11,11%	1.425	-3,32%	322	-33,61%
	2009	158	-9,20%	192	20,75%	99	35,62%	51,56%	23	38	245,45%	38	280,00%	232	-83,72%	202	-37,27%
	2010	146	-7,59%	143	-25,52%	66	-33,33%	46,15%	32	30	-21,05%	31	-18,42%	1.195	415,09%	191	-5,45%
	2011	122	-16,44%	123	-13,99%	63	-4,55%	51,22%	35	23	-23,33%	22	-29,03%	1.059	-11,38%	137	-28,27%
	<b>TOTAL</b>	<b>1.259</b>		<b>1.290</b>		<b>728</b>		<b>56,43%</b>			<b>152</b>		<b>156</b>		<b>7.954</b>		<b>1.830</b>
I N V A L I D E Z	2005	198		205		143		69,76%	129	16		24		1.274		231	
	2006	198	0,00%	210	2,44%	123	-13,99%	58,57%	107	30	87,50%	30	25,00%	1.208	-5,18%	356	54,11%
	2007	188	-5,05%	191	-9,05%	120	-2,44%	62,83%	107	14	-53,33%	14	-53,33%	1.668	38,08%	537	50,84%
	2008	209	11,17%	209	9,42%	112	-6,67%	53,59%	96	13	-7,14%	12	-14,29%	1.643	-1,50%	393	-26,82%
	2009	257	22,97%	278	33,01%	160	42,86%	57,55%	49	31	138,46%	30	150,00%	304	-81,50%	439	11,70%
	2010	266	3,50%	274	-1,44%	151	-5,63%	55,11%	37	27	-12,90%	28	-6,67%	1.620	432,89%	521	18,68%
	2011	236	-11,28%	235	-14,23%	128	-15,23%	54,47%	43	28	3,70%	29	3,57%	1.604	-0,99%	436	-16,31%
	<b>TOTAL</b>	<b>1.552</b>		<b>1.602</b>		<b>937</b>		<b>58,49%</b>			<b>159</b>		<b>167</b>		<b>9.321</b>		<b>2.913</b>
T O T A L	2005	420		449		310		69,04%	79	30		43		2.644		396	
	2006	416	-0,95%	403	-10,24%	254	-18,06%	63,03%	91	57	90,00%	57	32,56%	2.407	-8,96%	684	72,73%
	2007	407	-2,16%	427	5,96%	249	-1,97%	58,31%	75	23	-59,65%	23	-59,65%	3.142	30,54%	1.022	49,42%
	2008	383	-5,90%	368	-13,82%	185	-25,70%	50,27%	94	24	4,35%	22	-4,35%	3.068	-2,36%	715	-30,04%
	2009	415	8,36%	470	27,72%	259	40,00%	55,11%	39	69	187,50%	68	209,09%	536	-82,53%	641	-10,35%
	2010	412	-0,72%	417	-11,28%	217	-16,22%	52,04%	35	57	-17,39%	59	-13,24%	2.815	425,19%	712	11,08%
	2011	358	-13,11%	358	-14,15%	191	-11,98%	53,35%	40	51	-10,53%	51	-13,56%	2.663	-5,40%	573	-19,52%
	<b>TOTAL</b>	<b>2.811</b>		<b>2.892</b>		<b>1.665</b>		<b>57,57%</b>			<b>311</b>		<b>323</b>		<b>17.275</b>		<b>4.743</b>

(a) Variación en relación con el año anterior

(b) Coeficiente de Reconocimiento (C.R.): cociente entre los expedientes aprobados y los resueltos

(c) Coeficiente de Gestión (C.G.): Expresa en días la entrada media de expedientes en relación con el número de los que se encuentran en gestión al finalizar el año

## PROVINCIA DE GUADALAJARA

### RESUMEN DE LA GESTIÓN DE LAS PENSIONES NO CONTRIBUTIVAS

GESTIÓN EN TRÁMITE INICIAL										RECLAMACIONES				REVISIONES EFECTUADAS			
Presentadas		Resueltas		Aprobadas		Pendientes		C.R.	C.G.	Presentadas		Efectuadas		Anuales		Oficio e Inst. de parte	
nº	Δ (a)	nº	Δ (a)	nº	Δ (a)	nº	Δ (a)	(b)	(c)	nº	Δ (a)	Ptas.	Δ (a)	nº	Δ (a)	nº	Δ (a)
JUBILACIÓN	2005	60		64		46		71,88%	30	16		16		464		63	
	2006	58	-3,33%	58	-9,38%	34	-26,09%	58,62%	31	10	-37,50%	10	-37,50%	478	3,02%	90	42,86%
	2007	79	36,21%	76	31,03%	43	26,47%	56,58%	36	13	30,00%	12	20,00%	474	-0,84%	63	-30,00%
	2008	91	15,19%	84	10,53%	44	2,33%	52,38%	59	10	-23,08%	10	-16,67%	434	-8,44%	66	4,76%
	2009	112	23,08%	119	41,67%	70	59,09%	58,82%	26	10	0,00%	11	10,00%	416	-4,15%	82	24,24%
	2010	84	-25,00%	85	-28,57%	55	-21,43%	64,71%	30	12	20,00%	11	0,00%	444	6,73%	89	8,54%
	2011	86	2,38%	88	3,53%	63	14,55%	71,59%	21	12	0,00%	13	18,18%	429	-3,38%	86	-3,37%
	<b>TOTAL</b>	<b>570</b>		<b>574</b>		<b>355</b>		<b>61,85%</b>			<b>83</b>		<b>83</b>		<b>3.139</b>		<b>539</b>
INVÁLIDEZ	2005	80		73		52		71,23%	68	14		15		496		97	
	2006	107	33,75%	107	46,58%	69	32,69%	64,49%	50	22	57,14%	20	33,33%	584	17,74%	118	21,65%
	2007	121	13,08%	114	6,54%	76	10,14%	66,67%	65	21	-4,55%	23	15,00%	624	6,85%	152	28,81%
	2008	117	-3,31%	106	-7,02%	62	-18,42%	58,49%	102	12	-42,86%	12	-47,83%	595	-4,65%	183	20,39%
	2009	144	23,08%	157	48,11%	89	43,55%	56,69%	50	20	66,67%	19	58,33%	545	-8,40%	182	-0,55%
	2010	128	-11,11%	130	-17,20%	68	-23,60%	52,31%	51	20	0,00%	19	0,00%	650	19,27%	214	17,58%
	2011	119	-7,03%	117	-10,00%	70	2,94%	59,83%	61	13	-35,00%	15	-21,05%	627	-3,54%	190	-11,21%
	<b>TOTAL</b>	<b>816</b>		<b>804</b>		<b>486</b>		<b>60,45%</b>			<b>122</b>		<b>123</b>		<b>4.121</b>		<b>1.136</b>
TOTAL	2005	140		137		98		71,53%	51	30		31		960		160	
	2006	165	17,86%	165	20,44%	103	5,10%	62,42%	44	32	6,67%	30	-3,23%	1.062	10,63%	208	30,00%
	2007	200	21,21%	190	15,15%	119	15,53%	62,63%	54	34	6,25%	35	16,67%	1.098	3,39%	215	3,37%
	2008	208	4,00%	190	0,00%	106	-10,92%	55,79%	83	22	-35,29%	22	-37,14%	1.029	-6,28%	249	15,81%
	2009	256	23,08%	276	45,26%	159	50,00%	57,61%	39	30	36,36%	30	36,36%	961	-6,61%	264	6,02%
	2010	212	-17,19%	215	-22,10%	123	-22,64%	57,21%	42	32	6,67%	30	0,00%	1.094	13,84%	303	14,77%
	2011	205	-3,30%	205	-4,65%	133	8,13%	64,88%	44	25	-21,88%	28	-6,67%	1.056	-3,47%	276	-8,91%
	<b>TOTAL</b>	<b>1.386</b>		<b>1.378</b>		<b>841</b>		<b>61,03%</b>			<b>205</b>		<b>206</b>		<b>7.260</b>		<b>1.675</b>

(a) Variación en relación con el año anterior

(b) Coeficiente de Reconocimiento (C.R.): cociente entre los expedientes aprobados y los resueltos

(c) Coeficiente de Gestión (C.G.): Expresa en días la entrada media de expedientes en relación con el número de los que se encuentran en gestión al finalizar el año









## PROVINCIA DE GIRONA

### RESUMEN DE LA GESTIÓN DE LAS PENSIONES NO CONTRIBUTIVAS

		GESTIÓN EN TRÁMITE INICIAL						RECLAMACIONES				REVISIONES EFECTUADAS							
		Presentadas		Resueltas		Aprobadas		Pendientes		C.R.	C.G.	Presentadas		Efectuadas		Anuales		Oficio e Inst. de parte	
		nº	Δ (a)	nº	Δ (a)	nº	Δ (a)	nº	Δ (a)	(b)	(c)	nº	Δ (a)	Ptas.	Δ (a)	nº	Δ (a)	nº	Δ (a)
JUBILACIÓN	2005	251		263		155		41		58,94%	59	37		41		1.944		123	
	2006	278	10,76%	286	8,75%	162	4,52%	33	-19,51%	56,64%	43	18	-51,35%	26	-36,59%	1.894	-2,57%	109	-11,38%
	2007	240	-13,67%	217	-24,13%	99	-38,89%	56	69,70%	45,62%	84	31	72,22%	29	11,54%	1.904	0,53%	141	29,36%
	2008	288	20,00%	279	28,57%	151	52,53%	65	16,07%	54,12%	81	40	29,03%	31	6,90%	1.527	-19,80%	149	5,67%
	2009	291	1,04%	247	-11,47%	131	-13,25%	109	67,69%	53,04%	135	49	22,50%	51	64,52%	2.340	53,24%	131	-12,08%
	2010	359	23,37%	286	15,79%	140	6,87%	182	66,97%	48,95%	183	46	-6,12%	50	-1,96%	2.198	-6,07%	129	-1,53%
	2011	281	-21,73%	358	25,17%	209	49,29%	105	-42,31%	58,38%	135	42	-8,70%	42	-16,00%	2.532	15,20%	122	-5,43%
	<b>TOTAL</b>	<b>1.988</b>		<b>1.936</b>		<b>1.047</b>		<b>105</b>		<b>54,08%</b>			<b>263</b>		<b>270</b>		<b>14.339</b>		<b>904</b>
INVALIDEZ	2005	249		256		113		79		44,14%	114	44		54		1.907		238	
	2006	274	10,04%	234	-8,59%	113	0,00%	119	50,63%	48,29%	156	39	-11,36%	40	-25,93%	1.885	-1,15%	238	0,00%
	2007	269	-1,82%	253	8,12%	81	-28,32%	135	13,45%	32,02%	181	53	35,90%	51	27,50%	1.930	2,39%	285	19,75%
	2008	355	31,97%	305	20,55%	128	58,02%	185	37,04%	41,97%	188	66	24,53%	37	-27,45%	1.528	-20,83%	258	-9,47%
	2009	410	15,49%	373	22,30%	175	36,72%	222	20,00%	46,92%	195	72	9,09%	83	124,32%	1.587	3,86%	229	-11,24%
	2010	407	-0,73%	354	-5,09%	160	-8,57%	275	23,87%	45,20%	243	56	-22,22%	63	-24,10%	1.600	0,82%	203	-11,35%
	2011	405	-0,49%	444	25,42%	199	24,38%	236	-14,18%	44,82%	210	43	-23,21%	51	-19,05%	1.701	6,31%	219	7,88%
	<b>TOTAL</b>	<b>2.369</b>		<b>2.219</b>		<b>969</b>		<b>236</b>		<b>43,67%</b>			<b>373</b>		<b>379</b>		<b>12.138</b>		<b>1.670</b>
TOTAL	2005	500		519		268		120		51,64%	86	81		95		3.851		361	
	2006	552	10,40%	520	0,19%	275	2,61%	152	26,67%	52,88%	99	57	-29,63%	66	-30,53%	3.779	-1,87%	347	-3,88%
	2007	509	-7,79%	470	-9,62%	180	-34,55%	191	25,66%	38,30%	135	84	47,37%	80	21,21%	3.834	1,46%	426	22,77%
	2008	643	26,33%	584	24,26%	279	55,00%	250	30,89%	47,77%	140	106	26,19%	68	-15,00%	3.055	-20,32%	407	-4,46%
	2009	701	9,02%	620	6,16%	306	9,68%	331	32,40%	49,35%	170	121	14,15%	134	97,06%	3.927	28,54%	360	-11,55%
	2010	766	9,27%	640	3,23%	300	-1,96%	457	38,07%	46,88%	215	102	-15,70%	113	-15,67%	3.798	-3,28%	332	-7,78%
	2011	686	-10,44%	802	25,31%	408	36,00%	341	-25,38%	50,87%	179	85	-16,67%	93	-17,70%	4.233	11,45%	341	2,71%
	<b>TOTAL</b>	<b>4.357</b>		<b>4.155</b>		<b>2.016</b>		<b>341</b>		<b>48,52%</b>			<b>636</b>		<b>649</b>		<b>26.477</b>		<b>2.574</b>

(a) Variación en relación con el año anterior

(b) Coeficiente de Reconocimiento (C.R.): cociente entre los expedientes aprobados y los resueltos

(c) Coeficiente de Gestión (C.G.): Expresa en días la entrada media de expedientes en relación con el número de los que se encuentran en gestión al finalizar el año

## PROVINCIA DE LLEIDA

### RESUMEN DE LA GESTIÓN DE LAS PENSIONES NO CONTRIBUTIVAS

		GESTIÓN EN TRÁMITE INICIAL						RECLAMACIONES				REVISIONES EFECTUADAS							
		Presentadas		Resueltas		Aprobadas		Pendientes		C.R.	C.G.	Presentadas		Efectuadas		Anuales		Oficio e Inst. de parte	
		nº	Δ (a)	nº	Δ (a)	nº	Δ (a)	nº	Δ (a)	(b)	(c)	nº	Δ (a)	Ptas.	Δ (a)	nº	Δ (a)	nº	Δ (a)
JUBILACIÓN	2005	238		265		149		28		56,23%	42	27		30		2.762		241	
	2006	298	25,21%	296	11,70%	147	-1,34%	30	7,14%	49,66%	36	37	37,04%	30	0,00%	2.607	-5,61%	171	-29,05%
	2007	214	-28,19%	179	-39,53%	93	-36,73%	65	116,67%	51,96%	109	31	-16,22%	33	10,00%	2.547	-2,30%	155	-9,36%
	2008	256	19,63%	256	43,02%	117	25,81%	65	0,00%	45,70%	91	31	0,00%	27	-18,18%	2.749	7,93%	218	40,65%
	2009	215	-16,02%	198	-22,66%	91	-22,22%	82	26,15%	45,96%	137	45	45,16%	48	77,78%	2.898	5,42%	164	-24,77%
	2010	193	-10,23%	171	-13,64%	81	-10,99%	104	26,83%	47,37%	194	27	-40,00%	31	-35,42%	2.543	-12,25%	146	-10,98%
	2011	192	-0,52%	215	25,73%	126	55,56%	81	-22,12%	58,60%	152	23	-14,81%	22	-29,03%	2.316	-8,93%	149	2,05%
	<b>TOTAL</b>	<b>1.606</b>		<b>1.580</b>		<b>804</b>		<b>81</b>		<b>50,89%</b>			<b>221</b>		<b>221</b>		<b>18.422</b>		<b>1.244</b>
INVALIDEZ	2005	176		186		100		54		53,76%	110	32		42		1.811		227	
	2006	197	11,93%	191	2,69%	100	0,00%	60	11,11%	52,36%	110	39	21,88%	34	-19,05%	1.790	-1,16%	174	-23,35%
	2007	155	-21,32%	167	-12,57%	76	-24,00%	48	-20,00%	45,51%	111	37	-5,13%	38	11,76%	1.812	1,23%	270	55,17%
	2008	200	29,03%	163	-2,40%	89	17,11%	85	77,08%	54,60%	153	48	29,73%	44	15,79%	1.326	-26,82%	259	-4,07%
	2009	228	14,00%	206	26,38%	101	13,48%	107	25,88%	49,03%	169	60	25,00%	57	29,55%	1.387	4,60%	294	13,51%
	2010	154	-32,46%	195	-5,34%	93	-7,92%	66	-38,32%	47,69%	154	42	-30,00%	47	-17,54%	1.322	-4,69%	219	-25,51%
	2011	171	11,04%	166	-14,87%	88	-5,38%	71	7,58%	53,01%	149	40	-4,76%	46	-2,13%	1.336	1,06%	243	10,96%
	<b>TOTAL</b>	<b>1.281</b>		<b>1.274</b>		<b>647</b>		<b>71</b>		<b>50,78%</b>			<b>298</b>		<b>308</b>		<b>10.784</b>		<b>1.686</b>
TOTAL	2005	414		451		249		82		55,21%	71	59		72		4.573		468	
	2006	495	19,57%	487	7,98%	247	-0,80%	90	9,76%	50,72%	65	76	28,81%	64	-11,11%	4.397	-3,85%	345	-26,28%
	2007	369	-25,45%	346	-28,95%	169	-31,58%	113	25,56%	48,84%	110	68	-10,53%	71	10,94%	4.359	-0,86%	425	23,19%
	2008	456	23,58%	419	21,10%	206	21,89%	150	32,74%	49,16%	118	79	16,18%	71	0,00%	4.075	-6,52%	477	12,24%
	2009	443	-2,85%	404	-3,58%	192	-6,80%	189	26,00%	47,52%	154	105	32,91%	105	47,89%	4.285	5,15%	458	-3,98%
	2010	347	-21,67%	366	-9,41%	174	-9,38%	170	-10,05%	47,54%	176	69	-34,29%	78	-25,71%	3.865	-9,80%	365	-20,31%
	2011	363	4,61%	381	4,10%	214	22,99%	152	-10,59%	56,17%	151	63	-8,70%	68	-12,82%	3.652	-5,51%	392	7,40%
	<b>TOTAL</b>	<b>2.887</b>		<b>2.854</b>		<b>1.451</b>		<b>152</b>		<b>50,84%</b>			<b>519</b>		<b>529</b>		<b>29.206</b>		<b>2.930</b>

(a) Variación en relación con el año anterior

(b) Coeficiente de Reconocimiento (C.R.): cociente entre los expedientes aprobados y los resueltos

(c) Coeficiente de Gestión (C.G.): Expresa en días la entrada media de expedientes en relación con el número de los que se encuentran en gestión al finalizar el año

## PROVINCIA DE TARRAGONA

### RESUMEN DE LA GESTIÓN DE LAS PENSIONES NO CONTRIBUTIVAS

GESTIÓN EN TRÁMITE INICIAL										RECLAMACIONES				REVISIONES EFECTUADAS					
	Presentadas		Resueltas		Aprobadas		Pendientes		C.R.	C.G.	Presentadas		Efectuadas		Anuales		Oficio e Inst. de parte		
	nº	Δ (a)	nº	Δ (a)	nº	Δ (a)	nº	Δ (a)	(b)	(c)	nº	Δ (a)	Ptas.	Δ (a)	nº	Δ (a)	nº	Δ (a)	
JUBILACIÓN	2005	473		493	239		62		48,48%	47	56		63		3.137		255		
	2006	448	-5,29%	444	-9,94%	184	-23,01%	66	6,45%	41,44%	53	38	-32,14%	39	-38,10%	3.071	-2,10%	211	-17,25%
	2007	452	0,89%	423	-4,73%	165	-10,33%	95	43,94%	39,01%	76	51	34,21%	52	33,33%	2.970	-3,29%	210	-0,47%
	2008	453	0,22%	448	5,91%	178	7,88%	100	5,26%	39,73%	79	69	35,29%	53	1,92%	3.614	21,68%	246	17,14%
	2009	473	4,42%	391	-12,72%	165	-7,30%	182	82,00%	42,20%	139	54	-21,74%	61	15,09%	3.797	5,06%	178	-27,64%
	2010	474	0,21%	419	7,16%	174	5,45%	237	30,22%	41,53%	180	73	35,19%	67	9,84%	3.510	-7,56%	185	3,93%
	2011	407	-14,14%	483	15,27%	199	14,37%	161	-32,07%	41,20%	142	44	-39,73%	52	-22,39%	3.604	2,68%	215	16,22%
	<b>TOTAL</b>	<b>3.180</b>		<b>3.101</b>		<b>1.304</b>		<b>161</b>		<b>42,05%</b>		<b>385</b>		<b>387</b>		<b>23.703</b>		<b>1.500</b>	
INVALIDEZ	2005	452		482	236		125		48,96%	100	107		161		4.034		497		
	2006	502	11,06%	463	-3,94%	240	1,69%	164	31,20%	51,84%	118	72	-32,71%	71	-55,90%	4.038	0,10%	490	-1,41%
	2007	529	5,38%	460	-0,65%	191	-20,42%	233	42,07%	41,52%	159	120	66,67%	113	59,15%	4.058	0,50%	684	39,59%
	2008	498	-5,86%	491	6,74%	217	13,61%	240	3,00%	44,20%	173	163	35,83%	131	15,93%	3.232	-20,35%	670	-2,05%
	2009	663	33,13%	585	19,14%	274	26,27%	318	32,50%	46,84%	173	159	-2,45%	164	25,19%	3.370	4,27%	571	-14,78%
	2010	579	-12,67%	604	3,25%	240	-12,41%	293	-7,86%	39,74%	182	129	-18,87%	149	-9,15%	3.227	-4,24%	546	-4,38%
	2011	567	-2,07%	596	-1,32%	270	12,50%	264	-9,90%	45,30%	168	145	12,40%	147	-1,34%	3.364	4,25%	646	18,32%
	<b>TOTAL</b>	<b>3.790</b>		<b>3.681</b>		<b>1.668</b>		<b>264</b>		<b>45,31%</b>		<b>895</b>		<b>936</b>		<b>25.323</b>		<b>4.104</b>	
TOTAL	2005	925		975	475		187		48,72%	73	163		224		7.171		752		
	2006	950	2,70%	907	-6,97%	424	-10,74%	230	22,99%	46,75%	87	110	-32,52%	110	-50,89%	7.109	-0,86%	701	-6,78%
	2007	981	3,26%	883	-2,65%	356	-16,04%	328	42,61%	40,32%	120	171	55,45%	165	50,00%	7.028	-1,14%	894	27,53%
	2008	951	-3,06%	939	6,34%	395	10,96%	340	3,66%	42,07%	129	232	35,67%	184	11,52%	6.846	-2,59%	916	2,46%
	2009	1.136	19,45%	976	3,94%	439	11,14%	500	47,06%	44,98%	158	213	-8,19%	225	22,28%	7.167	4,69%	749	-18,23%
	2010	1.053	-7,31%	1.023	4,82%	414	-5,69%	530	6,00%	40,47%	181	202	-5,16%	216	-4,00%	6.737	-6,00%	731	-2,40%
	2011	974	-7,50%	1.079	5,47%	469	13,29%	425	-19,81%	43,47%	157	189	-6,44%	199	-7,87%	6.968	3,43%	861	17,78%
	<b>TOTAL</b>	<b>6.970</b>		<b>6.782</b>		<b>2.972</b>		<b>425</b>		<b>43,82%</b>		<b>1.280</b>		<b>1.323</b>		<b>49.026</b>		<b>5.604</b>	

(a) Variación en relación con el año anterior

(b) Coeficiente de Reconocimiento (C.R.): cociente entre los expedientes aprobados y los resueltos

(c) Coeficiente de Gestión (C.G.): Expresa en días la entrada media de expedientes en relación con el número de los que se encuentran en gestión al finalizar el año

# COMUNIDAD VALENCIANA

## RESUMEN DE LA GESTIÓN DE LAS PENSIONES NO CONTRIBUTIVAS

	GESTIÓN EN TRÁMITE INICIAL								RECLAMACIONES				REVISIONES EFECTUADAS					
	Presentadas		Resueltas		Aprobadas		Pendientes		C.R. (b)	C.G. (c)	Presentadas		Efectuadas		Anuales		Oficio e Inst. de parte	
	nº	Δ (a)	nº	Δ (a)	nº	Δ (a)	nº	Δ (a)			nº	Δ (a)	Ptas.	Δ (a)	nº	Δ (a)	nº	Δ (a)
J U B I L A C I Ó N	2005	3.808		3.326		1.845		886	55,47%	84	289	250	2.541	3.181				
	2006	2.937	-22,87%	3.173	-4,60%	1.702	-7,75%	650	-26,64%	53,64%	80	254	275	1.049	3.156	-0,79%		
	2007	2.857	-2,72%	2.884	-9,11%	1.527	-10,28%	623	-4,15%	52,95%	79	236	238	1.216	4.773	51,24%		
	2008	3.139	9,87%	3.306	14,63%	1.590	4,13%	456	-26,81%	48,09%	52	300	303	1.060	3.224	-32,45%		
	2009	3.060	-2,52%	3.243	-1,91%	1.832	15,22%	273	-40,13%	56,49%	32	303	282	1.594	2.570	-20,29%		
	2010	3.328	8,76%	3.275	0,99%	1.993	8,79%	326	19,41%	60,85%	35	341	347	4.522	2.497	-2,84%		
	2011	3.229	-2,97%	3.148	-3,88%	1.896	-4,87%	407	24,85%	60,23%	45	313	335	6.489	2.771	10,97%		
	<b>TOTAL</b>	<b>22.358</b>		<b>22.355</b>		<b>12.385</b>		<b>407</b>	<b>55,40%</b>			<b>2.036</b>	<b>2.030</b>	<b>18.471</b>	<b>22.172</b>			
I N V A L I D E Z	2005	4.046		3.380		1.561		1.957	46,18%	174	414	351	4.011	3.928				
	2006	3.351	-17,18%	3.628	7,34%	1.673	7,17%	1.680	-14,15%	46,11%	180	516	426	2.228	3.905	-0,59%		
	2007	2.997	-10,56%	3.194	-11,96%	1.428	-14,64%	1.483	-11,73%	44,71%	178	389	444	3.782	4.923	26,07%		
	2008	3.302	10,18%	3.211	0,53%	1.505	5,39%	1.574	6,14%	46,87%	172	455	520	2.305	4.942	0,39%		
	2009	3.316	0,42%	3.508	9,25%	1.857	23,39%	1.382	-12,20%	52,94%	150	442	444	2.542	3.670	-25,74%		
	2010	3.301	-0,45%	3.161	-9,89%	1.726	-7,05%	1.522	10,13%	54,60%	166	378	387	6.781	3.589	-2,21%		
	2011	3.003	-9,03%	3.460	9,46%	1.767	2,38%	1.065	-30,03%	51,07%	128	397	452	2.733	3.761	4,79%		
	<b>TOTAL</b>	<b>23.316</b>		<b>23.542</b>		<b>11.517</b>		<b>1.065</b>	<b>48,92%</b>			<b>2.991</b>	<b>3.024</b>	<b>24.382</b>	<b>28.718</b>			
T O T A L	2005	7.854		6.706		3.406		2.843	50,79%	130	703	601	6.552	7.109				
	2006	6.288	-19,94%	6.801	1,42%	3.375	-0,91%	2.330	-18,04%	49,63%	133	770	701	3.277	7.061	-0,68%		
	2007	5.854	-6,90%	6.078	-10,63%	2.955	-12,44%	2.106	-9,61%	48,62%	130	625	682	4.998	9.696	37,32%		
	2008	6.441	10,03%	6.517	7,22%	3.095	4,74%	2.030	-3,61%	47,49%	113	755	823	3.365	8.166	-15,78%		
	2009	6.376	-1,01%	6.751	3,59%	3.689	19,19%	1.655	-18,47%	54,64%	93	745	726	4.136	6.240	-23,59%		
	2010	6.629	3,97%	6.436	-4,67%	3.719	0,81%	1.848	11,66%	57,78%	100	719	734	11.303	6.086	-2,47%		
	2011	6.232	-5,99%	6.608	2,67%	3.663	-1,51%	1.472	-20,35%	55,43%	85	710	787	9.222	6.532	7,33%		
	<b>TOTAL</b>	<b>45.674</b>		<b>45.897</b>		<b>23.902</b>		<b>1.472</b>	<b>52,08%</b>			<b>5.027</b>	<b>5.054</b>	<b>42.853</b>	<b>50.890</b>			

(a) Variación en relación con el año anterior

(b) Coeficiente de Reconocimiento (C.R.): cociente entre los expedientes aprobados y los resueltos

(c) Coeficiente de Gestión (C.G.): Expresa en días la entrada media de expedientes en relación con el número de los que se encuentran en gestión al finalizar el año

## PROVINCIA DE ALICANTE

### RESUMEN DE LA GESTIÓN DE LAS PENSIONES NO CONTRIBUTIVAS

		GESTIÓN EN TRÁMITE INICIAL						RECLAMACIONES				REVISIONES EFECTUADAS							
		Presentadas		Resueltas		Aprobadas		Pendientes		C.R.	C.G.	Presentadas		Efectuadas		Anuales		Oficio e Inst. de parte	
		nº	Δ (a)	nº	Δ (a)	nº	Δ (a)	nº	Δ (a)	(b)	(c)	nº	Δ (a)	Ptas.	Δ (a)	nº	Δ (a)	nº	Δ (a)
JUBILACIÓN	2005	1.206		1.097		730		230		66,55%	69	66		61		775		805	
	2006	988	-18,08%	1.042	-5,01%	573	-21,51%	176	-23,48%	54,99%	64	98	48,48%	90	47,54%	0	-100,00%	813	0,99%
	2007	1.020	3,24%	980	-5,95%	568	-0,87%	216	22,73%	57,96%	76	95	-3,06%	83	-7,78%	179	-	832	2,34%
	2008	1.131	10,88%	1.216	24,08%	601	5,81%	131	-39,35%	49,42%	42	130	36,84%	132	59,04%	0	-100,00%	870	4,57%
	2009	1.215	7,43%	1.270	4,44%	726	20,80%	76	-41,98%	57,17%	23	135	3,85%	126	-4,55%	531	-	784	-9,89%
	2010	1.509	24,20%	1.485	16,93%	924	27,27%	100	31,58%	62,22%	24	206	52,59%	202	60,32%	2.240	321,85%	905	15,43%
	2011	1.403	-7,02%	1.374	-7,47%	851	-7,90%	129	29,00%	61,94%	33	160	-22,33%	187	-7,43%	2.375	6,03%	915	1,10%
	<b>TOTAL</b>	<b>8.472</b>		<b>8.464</b>		<b>4.973</b>		<b>129</b>		<b>58,75%</b>			<b>890</b>		<b>881</b>		<b>6.100</b>		<b>5.924</b>
INVALIDEZ	2005	1.167		1.063		440		879		41,39%	271	154		144		839		883	
	2006	1.081	-7,37%	1.197	12,61%	459	4,32%	763	-13,20%	38,35%	254	215	39,61%	152	5,56%	0	-100,00%	831	-5,89%
	2007	1.036	-4,16%	1.081	-9,69%	462	0,65%	718	-5,90%	42,74%	249	165	-23,26%	178	17,11%	1.491	-	1.113	33,94%
	2008	1.140	10,04%	1.047	-3,15%	407	-11,90%	811	12,95%	38,87%	256	185	12,12%	244	37,08%	0	-100,00%	1.093	-1,80%
	2009	1.085	-4,82%	1.340	27,98%	533	30,96%	556	-31,44%	39,78%	184	182	-1,62%	186	-23,77%	304	-	845	-22,69%
	2010	1.212	11,71%	1.105	-17,54%	504	-5,44%	663	19,24%	45,61%	197	175	-3,85%	146	-21,51%	2.007	560,20%	778	-7,93%
	2011	952	-21,45%	1.001	-9,41%	506	0,40%	614	-7,39%	50,55%	232	149	-14,86%	196	34,25%	811	-59,59%	866	11,31%
	<b>TOTAL</b>	<b>7.673</b>		<b>7.834</b>		<b>3.311</b>		<b>614</b>		<b>42,26%</b>			<b>1.225</b>		<b>1.246</b>		<b>5.452</b>		<b>6.409</b>
TOTAL	2005	2.373		2.160		1.170		1.109		54,17%	168	220		205		1.614		1.688	
	2006	2.069	-12,81%	2.239	3,66%	1.032	-11,79%	939	-15,33%	46,09%	163	313	42,27%	242	18,05%	0	-100,00%	1.644	-2,61%
	2007	2.056	-0,63%	2.061	-7,95%	1.030	-0,19%	934	-0,53%	49,98%	164	260	-16,93%	261	7,85%	1.670	-	1.945	18,31%
	2008	2.271	10,46%	2.263	9,80%	1.008	-2,14%	942	0,86%	44,54%	149	315	21,15%	376	44,06%	0	-100,00%	1.963	0,93%
	2009	2.300	1,28%	2.610	15,33%	1.259	24,90%	632	-32,91%	48,24%	99	317	0,63%	312	-17,02%	835	-	1.629	-17,01%
	2010	2.721	18,30%	2.590	-0,77%	1.428	13,42%	763	20,73%	55,14%	101	381	20,19%	348	11,54%	4.247	408,62%	1.683	3,31%
	2011	2.355	-13,45%	2.375	-8,30%	1.357	-4,97%	743	-2,62%	57,14%	114	309	-18,90%	383	10,06%	3.186	-24,98%	1.781	5,82%
	<b>TOTAL</b>	<b>16.145</b>		<b>16.298</b>		<b>8.284</b>		<b>743</b>		<b>50,83%</b>			<b>2.115</b>		<b>2.127</b>		<b>11.552</b>		<b>12.333</b>

(a) Variación en relación con el año anterior

(b) Coeficiente de Reconocimiento (C.R.): cociente entre los expedientes aprobados y los resueltos

(c) Coeficiente de Gestión (C.G.): Expresa en días la entrada media de expedientes en relación con el número de los que se encuentran en gestión al finalizar el año

# PROVINCIA DE CASTELLÓN

## RESUMEN DE LA GESTIÓN DE LAS PENSIONES NO CONTRIBUTIVAS

		GESTIÓN EN TRÁMITE INICIAL						RECLAMACIONES			REVISIONES EFECTUADAS								
		Presentadas		Resueltas		Aprobadas		Pendientes		C.R.	C.G.	Presentadas		Efectuadas		Anuales		Oficio e Inst. de parte	
		nº	Δ (a)	nº	Δ (a)	nº	Δ (a)	nº	Δ (a)	(b)	(c)	nº	Δ (a)	Ptas.	Δ (a)	nº	Δ (a)	nº	Δ (a)
JUBILACIÓN	2005	295		230		113		98		49,13%	120	10		10		1.056		184	
	2006	214	-27,46%	226	-1,74%	91	-19,47%	86	-12,24%	40,27%	145	17	70,00%	17	70,00%	1.049	-0,66%	201	9,24%
	2007	200	-6,54%	212	-6,19%	110	20,88%	74	-13,95%	51,89%	133	10	-41,18%	10	-41,18%	1.037	-1,14%	126	-37,31%
	2008	285	42,50%	267	25,94%	116	5,45%	92	24,32%	43,45%	116	11	10,00%	10	0,00%	1.060	2,22%	169	34,13%
	2009	223	-21,75%	282	5,62%	155	33,62%	33	-64,13%	54,96%	53	9	-18,18%	10	0,00%	1.063	0,28%	216	27,81%
	2010	236	5,83%	224	-20,57%	145	-6,45%	45	36,36%	64,73%	69	11	22,22%	11	10,00%	1.077	1,32%	225	4,17%
	2011	232	-1,69%	217	-3,13%	139	-4,14%	60	33,33%	64,06%	93	6	-45,45%	6	-45,45%	2.418	124,51%	244	8,44%
	<b>TOTAL</b>	<b>1.685</b>		<b>1.658</b>		<b>869</b>		<b>60</b>		<b>52,41%</b>			<b>74</b>		<b>74</b>		<b>8.760</b>		<b>1.365</b>
INVALIDEZ	2005	390		327		178		211		54,43%	195	15		15		2.249		514	
	2006	309	-20,77%	310	-5,20%	148	-16,85%	210	-0,47%	47,74%	245	19	26,67%	19	26,67%	2.228	-0,93%	536	4,28%
	2007	263	-14,89%	316	1,94%	156	5,41%	157	-25,24%	49,37%	215	16	-15,79%	14	-26,32%	2.291	2,83%	375	-30,04%
	2008	346	31,56%	367	16,14%	212	35,90%	136	-13,38%	57,77%	142	22	37,50%	23	64,29%	2.305	0,61%	487	29,87%
	2009	370	6,94%	432	17,71%	269	26,89%	74	-45,59%	62,27%	72	23	4,55%	23	0,00%	2.238	-2,91%	557	14,37%
	2010	368	-0,54%	353	-18,29%	228	-15,24%	89	20,27%	64,59%	87	22	-4,35%	23	0,00%	2.363	5,59%	596	7,00%
	2011	368	0,00%	386	9,35%	288	26,32%	71	-20,22%	74,61%	69	13	-40,91%	13	-43,48%	1.089	-53,91%	554	-7,05%
	<b>TOTAL</b>	<b>2.414</b>		<b>2.491</b>		<b>1.479</b>		<b>71</b>		<b>59,37%</b>			<b>130</b>		<b>130</b>		<b>14.763</b>		<b>3.619</b>
TOTAL	2005	685		557		291		309		52,24%	162	25		25		3.305		698	
	2006	523	-23,65%	536	-3,77%	239	-17,87%	296	-4,21%	44,59%	204	36	44,00%	36	44,00%	3.277	-0,85%	737	5,59%
	2007	463	-11,47%	528	-1,49%	266	11,30%	231	-21,96%	50,38%	180	26	-27,78%	24	-33,33%	3.328	1,56%	501	-32,02%
	2008	631	36,29%	634	20,08%	328	23,31%	228	-1,30%	51,74%	130	33	26,92%	33	37,50%	3.365	1,11%	656	30,94%
	2009	593	-6,02%	714	12,62%	424	29,27%	107	-53,07%	59,38%	65	32	-3,03%	33	0,00%	3.301	-1,90%	773	17,84%
	2010	604	1,85%	577	-19,19%	373	-12,03%	134	25,23%	64,64%	80	33	3,13%	34	3,03%	3.440	4,21%	821	6,21%
	2011	600	-0,66%	603	4,51%	427	14,48%	131	-2,24%	70,81%	79	19	-42,42%	19	-44,12%	3.507	1,95%	798	-2,80%
	<b>TOTAL</b>	<b>4.099</b>		<b>4.149</b>		<b>2.348</b>		<b>131</b>		<b>56,59%</b>			<b>204</b>		<b>204</b>		<b>23.523</b>		<b>4.984</b>

(a) Variación en relación con el año anterior

(b) Coeficiente de Reconocimiento (C.R.): cociente entre los expedientes aprobados y los resueltos

(c) Coeficiente de Gestión (C.G.): Expresa en días la entrada media de expedientes en relación con el número de los que se encuentran en gestión al finalizar el año







**PROVINCIA DE BADAJOZ**  
**RESUMEN DE LA GESTIÓN DE LAS PENSIONES NO CONTRIBUTIVAS**

GESTIÓN EN TRÁMITE INICIAL										RECLAMACIONES			REVISIONES EFECTUADAS					
	Presentadas		Resueltas		Aprobadas		Pendientes		C.R. (b)	C.G. (c)	Presentadas		Efectuadas		Anuales		Oficio e Inst. de parte	
	nº	Δ (a)	nº	Δ (a)	nº	Δ (a)	nº	Δ (a)			nº	Δ (a)	Ptas.	Δ (a)	nº	Δ (a)	nº	Δ (a)
J U B I L A C I O N	2005	548		552		389		9	70,47%	6	455		571		7.554		1.258	
	2006	487	-11,13%	475	-13,95%	312	-19,79%	21	133,33%	16	205	-54,95%	158	-72,33%	7.367	-2,48%	1.392	10,65%
	2007	297	-39,01%	317	-33,26%	207	-33,65%	1	-95,24%	1	162	-20,98%	115	-27,22%	7.162	-	1.341	-3,66%
	2008	465	56,57%	408	28,71%	280	35,27%	58	5700,00%	45	132	-18,52%	42	-63,48%	6.871	-	1.272	-5,15%
	2009	496	6,67%	535	31,13%	367	31,07%	19	-67,24%	14	86	-34,85%	59	40,48%	6.752	-	1.082	-14,94%
	2010	564	13,71%	578	8,04%	435	18,53%	5	-73,68%	3	93	8,14%	318	438,98%	3.992	-	1.057	-2,31%
	2011	434	-23,05%	436	-24,57%	317	-27,13%	3	-40,00%	2	85	-8,60%	53	-83,33%	6.008	50,50%	1.430	35,29%
	<b>TOTAL</b>	<b>3.291</b>		<b>3.301</b>		<b>2.307</b>		<b>3</b>	<b>69,89%</b>			<b>1.218</b>		<b>1.316</b>		<b>45.706</b>		<b>8.832</b>
I N V A L I D E Z	2005	424		411		295		15	71,78%	13	286		379		4.100		1.176	
	2006	374	-11,79%	374	-9,00%	227	-23,05%	15	0,00%	14	216	-24,48%	170	-55,15%	3.994	-2,59%	1.285	-
	2007	240	-35,83%	253	-32,35%	153	-32,60%	2	-86,67%	3	169	-21,76%	105	-38,24%	4.138	-	1.182	-8,02%
	2008	326	35,83%	292	15,42%	219	43,14%	36	1700,00%	40	121	-28,40%	36	-65,71%	4.084	-	990	-16,24%
	2009	413	26,69%	435	48,97%	296	35,16%	14	-61,11%	12	79	-34,71%	36	0,00%	4.048	-	1.074	8,48%
	2010	375	-9,20%	377	-13,33%	243	-17,91%	12	-14,29%	12	111	40,51%	348	866,67%	6.537	-	1.256	16,95%
	2011	375	0,00%	386	2,39%	219	-9,88%	1	-91,67%	1	63	-43,24%	58	-83,33%	3.960	-39,42%	1.616	28,66%
	<b>TOTAL</b>	<b>2.527</b>		<b>2.528</b>		<b>1.652</b>		<b>1</b>	<b>65,35%</b>			<b>1.045</b>		<b>1.132</b>		<b>30.861</b>		<b>8.579</b>
T O T A L	2005	972		963		684		24	71,03%	9	741		950		11.654		2.434	
	2006	861	-11,42%	849	-11,84%	539	-21,20%	36	50,00%	15	421	-43,18%	328	-65,47%	11.361	-2,51%	2.677	9,98%
	2007	537	-37,63%	570	-32,86%	360	-33,21%	3	-91,67%	2	331	-21,38%	220	-32,93%	11.300	-	2.523	-5,75%
	2008	791	47,30%	700	22,81%	499	38,61%	94	3033,33%	43	253	-23,56%	78	-64,55%	10.955	-	2.262	-10,34%
	2009	909	14,92%	970	38,57%	663	32,87%	33	-64,89%	13	165	-34,78%	95	21,79%	10.800	-	2.156	-4,69%
	2010	939	3,30%	955	-1,55%	678	2,26%	17	-48,48%	7	204	23,64%	666	601,05%	10.529	-	2.313	7,28%
	2011	809	-13,84%	822	-13,93%	536	-20,94%	4	-76,47%	2	148	-27,45%	111	-83,33%	9.968	-5,33%	3.046	31,69%
	<b>TOTAL</b>	<b>5.818</b>		<b>5.829</b>		<b>3.959</b>		<b>4</b>	<b>67,92%</b>			<b>2.263</b>		<b>2.448</b>		<b>76.567</b>		<b>17.411</b>

(a) Variación en relación con el año anterior

(b) Coeficiente de Reconocimiento (C.R.): cociente entre los expedientes aprobados y los resueltos

(c) Coeficiente de Gestión (C.G.): Expresa en días la entrada media de expedientes en relación con el número de los que se encuentran en gestión al finalizar el año

# PROVINCIA DE CÁCERES

## RESUMEN DE LA GESTIÓN DE LAS PENSIONES NO CONTRIBUTIVAS

		GESTIÓN EN TRÁMITE INICIAL						RECLAMACIONES				REVISIONES EFECTUADAS							
		Presentadas		Resueltas		Aprobadas		Pendientes		C.R.	C.G.	Presentadas		Efectuadas		Anuales		Oficio e Inst. de parte	
		nº	Δ (a)	nº	Δ (a)	nº	Δ (a)	nº	Δ (a)	(b)	(c)	nº	Δ (a)	Ptas.	Δ (a)	nº	Δ (a)	nº	Δ (a)
JUBILACIÓN	2005	370		369		256		22		69,38%	21	290		432		3.314		626	
	2006	303	-18,11%	304	-17,62%	211	-17,58%	21	-4,55%	69,41%	25	100	-65,52%	70	-83,80%	3.269	-1,36%	684	9,27%
	2007	251	-17,16%	241	-20,72%	159	-24,64%	31	47,62%	65,98%	44	67	-33,00%	58	-17,14%	3.160	-	578	-15,50%
	2008	353	40,64%	344	42,74%	248	55,97%	40	29,03%	72,09%	41	52	-22,39%	19	-67,24%	3.031	-	537	-7,09%
	2009	312	-11,61%	338	-1,74%	248	0,00%	14	-65,00%	73,37%	16	19	-63,46%	8	-57,89%	2.931	-	538	0,19%
	2010	260	-16,67%	263	-22,19%	198	-20,16%	11	-21,43%	75,29%	15	30	57,89%	114	1325,00%	1.889	-	498	-7,43%
	2011	251	-3,46%	250	-4,94%	182	-8,08%	12	9,09%	72,80%	17	28	-6,67%	22	-80,70%	2.578	36,47%	664	33,33%
	TOTAL	2.100		2.109		1.502		12		71,22%			586		723		20.172		4.125
INVÁLIDEZ	2005	237		255		195		13		76,47%	20	286		389		1.847		604	
	2006	224	-5,49%	218	-14,51%	157	-19,49%	19	46,15%	72,02%	31	79	-72,38%	53	-86,38%	1.845	-0,11%	593	-
	2007	162	-27,68%	153	-29,82%	120	-23,57%	28	47,37%	78,43%	62	56	-29,11%	35	-33,96%	1.938	-	461	-22,26%
	2008	214	32,10%	224	46,41%	166	38,33%	18	-35,71%	74,11%	30	49	-12,50%	10	-71,43%	1.930	-	415	-9,98%
	2009	185	-13,55%	181	-19,20%	135	-18,67%	22	22,22%	74,59%	43	33	-32,65%	21	110,00%	1.914	-	430	3,61%
	2010	136	-26,49%	156	-13,81%	109	-19,26%	2	-90,91%	69,87%	5	48	45,45%	125	495,24%	2.861	-	447	3,95%
	2011	158	16,18%	143	-8,33%	102	-6,42%	17	750,00%	71,33%	39	25	-47,92%	39	-68,80%	2.030	-29,05%	750	67,79%
	TOTAL	1.316		1.330		984		17		73,98%			576		672		14.365		3.700
TOTAL	2005	607		624		451		35		72,28%	21	576		821		5.161		1.230	
	2006	527	-13,18%	522	-16,35%	368	-18,40%	40	14,29%	70,50%	27	179	-68,92%	123	-85,02%	5.114	-0,91%	1.277	3,82%
	2007	413	-21,63%	394	-24,52%	279	-24,18%	59	47,50%	70,81%	51	123	-31,28%	93	-24,39%	5.098	-	1.039	-18,64%
	2008	567	37,29%	568	44,16%	414	48,39%	58	-1,69%	72,89%	37	101	-17,89%	29	-68,82%	4.961	-	952	-8,37%
	2009	497	-12,35%	519	-8,63%	383	-7,49%	36	-37,93%	73,80%	26	52	-48,51%	29	0,00%	4.845	-	968	1,68%
	2010	396	-20,32%	419	-19,27%	307	-19,84%	13	-63,89%	73,27%	12	78	50,00%	239	724,14%	4.750	-	945	-2,38%
	2011	409	3,28%	393	-6,21%	284	-7,49%	29	123,08%	72,26%	26	53	-32,05%	61	-74,48%	4.608	-2,99%	1.414	49,63%
	TOTAL	3.416		3.439		2.486		29		72,29%			1.162		1.395		34.537		7.825

(a) Variación en relación con el año anterior

(b) Coeficiente de Reconocimiento (C.R.): cociente entre los expedientes aprobados y los resueltos

(c) Coeficiente de Gestión (C.G.): Expresa en días la entrada media de expedientes en relación con el número de los que se encuentran en gestión al finalizar el año

## COMUNIDAD DE GALICIA

### RESUMEN DE LA GESTIÓN DE LAS PENSIONES NO CONTRIBUTIVAS

	GESTIÓN EN TRÁMITE INICIAL								RECLAMACIONES				REVISIONES EFECTUADAS						
	Presentadas		Resueltas		Aprobadas		Pendientes		C.R.	C.G.	Presentadas		Efectuadas		Anuales		Oficio e Inst. de parte		
	nº	Δ (a)	nº	Δ (a)	nº	Δ (a)	nº	Δ (a)	(b)	(c)	nº	Δ (a)	Ptas.	Δ (a)	nº	Δ (a)	nº	Δ (a)	
JUBILACIÓN	2005	3.103		2.971		2.055		455		69,17%	53	492		519		25.649		3.396	
	2006	2.631	-15,21%	2.673	-10,03%	1.861	-9,44%	413	-9,23%	69,62%	57	490	-0,41%	493	-5,01%	25.288	-1,41%	3.437	1,21%
	2007	2.398	-8,86%	2.459	-8,01%	1.738	-6,61%	352	-14,77%	70,68%	53	422	-13,88%	390	-20,89%	23.978	-5,18%	3.266	-4,98%
	2008	2.752	14,76%	2.518	2,40%	1.698	-2,30%	586	66,48%	67,43%	77	383	-9,24%	384	-1,54%	24.283	1,27%	3.150	-3,55%
	2009	2.557	-7,09%	2.426	-3,65%	1.564	-7,89%	717	22,35%	64,47%	101	424	10,70%	388	1,04%	23.597	-2,83%	3.178	0,89%
	2010	2.226	-12,94%	2.435	0,37%	1.686	7,80%	508	-29,15%	69,24%	82	326	-23,11%	409	5,41%	14.169	-39,95%	3.277	3,12%
	2011	2.251	1,12%	2.304	-5,38%	1.616	-4,15%	455	-10,43%	70,14%	73	259	-20,55%	314	-23,23%	22.042	55,56%	3.026	-7,66%
	TOTAL	17.918		17.786		12.218		455		68,69%		2.796		2.897		159.006		22.730	
INVALIDEZ	2005	2.886		2.775		1.538		692		55,42%	86	589		562		26.694		3.715	
	2006	2.489	-13,76%	2.530	-8,83%	1.453	-5,53%	651	-5,92%	57,43%	94	459	-22,07%	455	-19,04%	26.374	-1,20%	4.036	8,64%
	2007	2.324	-6,63%	2.453	-3,04%	1.377	-5,23%	522	-19,82%	56,14%	81	449	-2,18%	375	-17,58%	25.390	-3,73%	3.967	-1,71%
	2008	2.318	-0,26%	2.137	-12,88%	1.189	-13,65%	703	34,67%	55,64%	109	411	-8,46%	437	16,53%	24.899	-1,93%	4.008	1,03%
	2009	2.259	-2,55%	2.308	8,00%	1.256	5,63%	654	-6,97%	54,42%	104	382	-7,06%	362	-17,16%	24.218	-2,74%	3.917	-2,27%
	2010	1.862	-17,57%	2.105	-8,80%	1.109	-11,70%	411	-37,16%	52,68%	79	306	-19,90%	373	3,04%	23.772	-1,84%	3.925	0,20%
	2011	1.983	6,50%	1.970	-6,41%	1.090	-1,71%	424	3,16%	55,33%	77	247	-19,28%	276	-26,01%	23.341	-1,81%	3.295	-16,05%
	TOTAL	16.121		16.278		9.012		424		55,36%		2.843		2.840		174.688		26.863	
TOTAL	2005	5.989		5.746		3.593		1.147		62,53%	69	1.081		1.081		52.343		7.111	
	2006	5.120	-14,51%	5.203	-9,45%	3.314	-7,77%	1.064	-7,24%	63,69%	75	949	-12,21%	948	-12,30%	51.662	-1,30%	7.473	5,09%
	2007	4.722	-7,77%	4.912	-5,59%	3.115	-6,00%	874	-17,86%	63,42%	67	871	-8,22%	765	-19,30%	49.368	-4,44%	7.233	-3,21%
	2008	5.070	7,37%	4.655	-5,23%	2.887	-7,32%	1.289	47,48%	62,02%	92	794	-8,84%	821	7,32%	49.182	-0,38%	7.158	-1,04%
	2009	4.816	-5,01%	4.734	1,70%	2.820	-2,32%	1.371	6,36%	59,57%	102	806	1,51%	750	-8,65%	47.815	-2,78%	7.095	-0,88%
	2010	4.088	-15,12%	4.540	-4,10%	2.795	-0,89%	919	-32,97%	61,56%	81	632	-21,59%	782	4,27%	37.941	-20,65%	7.202	1,51%
	2011	4.234	3,57%	4.274	-5,86%	2.706	-3,18%	879	-4,35%	63,31%	75	506	-19,94%	590	-24,55%	45.383	19,61%	6.321	-12,23%
	TOTAL	34.039		34.064		21.230		879		62,32%		5.639		5.737		333.694		49.593	

(a) Variación en relación con el año anterior

(b) Coeficiente de Reconocimiento (C.R.): cociente entre los expedientes aprobados y los resueltos

(c) Coeficiente de Gestión (C.G.): Expresa en días la entrada media de expedientes en relación con el número de los que se encuentran en gestión al finalizar el año

# PROVINCIA DE A CORUÑA

## RESUMEN DE LA GESTIÓN DE LAS PENSIONES NO CONTRIBUTIVAS

		GESTIÓN EN TRÁMITE INICIAL						RECLAMACIONES			REVISIONES EFECTUADAS								
		Presentadas		Resueltas		Aprobadas		Pendientes		C.R.	C.G.	Presentadas		Efectuadas		Anuales		Oficio e Inst. de parte	
		nº	Δ (a)	nº	Δ (a)	nº	Δ (a)	nº	Δ (a)	(b)	(c)	nº	Δ (a)	Ptas.	Δ (a)	nº	Δ (a)	nº	Δ (a)
JUBILACIÓN	2005	1.253		1.199		822		251		68,56%	72	260		271		11.379		1.436	
	2006	1.137	-9,26%	1.155	-3,67%	807	-1,82%	233	-7,17%	69,87%	74	303	16,54%	293	8,12%	11.098	-2,47%	1.553	8,15%
	2007	1.018	-10,47%	1.009	-12,64%	666	-17,47%	242	3,86%	66,01%	86	236	-22,11%	228	-22,18%	10.797	-2,71%	1.389	-10,56%
	2008	1.209	18,76%	1.150	13,97%	764	14,71%	301	24,38%	66,43%	90	189	-19,92%	205	-10,09%	10.330	-4,33%	1.356	-2,38%
	2009	1.061	-12,24%	1.040	-9,57%	653	-14,53%	322	6,98%	62,79%	109	214	13,23%	200	-2,44%	9.996	-3,23%	1.445	6,56%
	2010	964	-9,14%	946	-9,04%	677	3,68%	340	5,59%	71,56%	127	177	-17,29%	215	7,50%	1.000	-90,00%	1.524	5,47%
	2011	956	-0,83%	1.025	8,35%	696	2,81%	271	-20,29%	67,90%	102	134	-24,29%	130	-39,53%	9.174	817,40%	1.408	-7,61%
	TOTAL	7.598		7.524		5.085		271		67,58%			1.513		1.542		63.774		10.111
INVALIDEZ	2005	1.143		1.093		592		361		54,16%	114	292		273		11.241		1.526	
	2006	912	-20,21%	879	-19,58%	521	-11,99%	394	9,14%	59,27%	156	250	-14,38%	228	-16,48%	11.055	-1,65%	1.874	22,80%
	2007	847	-7,13%	934	6,26%	511	-1,92%	307	-22,08%	54,71%	130	215	-14,00%	163	-28,51%	11.129	0,67%	1.850	-1,28%
	2008	844	-0,35%	818	-12,42%	428	-16,24%	333	8,47%	52,32%	142	209	-2,79%	221	35,58%	10.847	-2,53%	1.763	-4,70%
	2009	836	-0,95%	858	4,89%	458	7,01%	311	-6,61%	53,38%	134	174	-16,75%	174	-21,27%	10.523	-2,99%	1.779	0,91%
	2010	672	-19,62%	702	-18,18%	405	-11,57%	281	-9,65%	57,69%	151	138	-20,69%	152	-12,64%	10.219	-2,89%	1.764	-0,84%
	2011	672	0,00%	702	0,00%	386	-4,69%	251	-10,68%	54,99%	134	110	-20,29%	98	-35,53%	9.934	-2,79%	1.566	-11,22%
	TOTAL	5.926		5.986		3.301		251		55,15%			1.388		1.309		74.948		12.122
TOTAL	2005	2.396		2.292		1.414		612		61,69%	92	552		544		22.620		2.962	
	2006	2.049	-14,48%	2.034	-11,26%	1.328	-6,08%	627	2,45%	65,29%	110	553	0,18%	521	-4,23%	22.153	-2,06%	3.427	15,70%
	2007	1.865	-8,98%	1.943	-4,47%	1.177	-11,37%	549	-12,44%	60,58%	106	451	-18,44%	391	-24,95%	21.926	-1,02%	3.239	-5,49%
	2008	2.053	10,08%	1.968	1,29%	1.192	1,27%	634	15,48%	60,57%	111	398	-11,75%	426	8,95%	21.177	-3,42%	3.119	-3,70%
	2009	1.897	-7,60%	1.898	-3,56%	1.111	-6,80%	633	-0,16%	58,54%	120	388	-2,51%	374	-12,21%	20.519	-3,11%	3.224	3,37%
	2010	1.636	-13,76%	1.648	-13,17%	1.082	-2,61%	621	-1,90%	65,66%	137	315	-18,81%	367	-1,87%	11.219	-45,32%	3.288	1,99%
	2011	1.628	-0,49%	1.727	4,79%	1.082	0,00%	522	-15,94%	62,65%	115	244	-22,54%	228	-37,87%	19.108	70,32%	2.974	-9,55%
	TOTAL	13.524		13.510		8.386		522		62,07%			2.901		2.851		138.722		22.233

(a) Variación en relación con el año anterior

(b) Coeficiente de Reconocimiento (C.R.): cociente entre los expedientes aprobados y los resueltos

(c) Coeficiente de Gestión (C.G.): Expresa en días la entrada media de expedientes en relación con el número de los que se encuentran en gestión al finalizar el año

## PROVINCIA DE LUGO

### RESUMEN DE LA GESTIÓN DE LAS PENSIONES NO CONTRIBUTIVAS

	GESTIÓN EN TRÁMITE INICIAL						RECLAMACIONES				REVISIONES EFECTUADAS								
	Presentadas		Resueltas		Aprobadas		Pendientes		C.R.	C.G.	Presentadas		Efectuadas		Anuales		Oficio e Inst. de parte		
	nº	Δ (a)	nº	Δ (a)	nº	Δ (a)	nº	Δ (a)	(b)	(c)	nº	Δ (a)	Ptas.	Δ (a)	nº	Δ (a)	nº	Δ (a)	
JUBILACIÓN	2005	310		315		252		33		80,00%	38	27		29		3.138		321	
	2006	263	-15,16%	287	-8,89%	226	-10,32%	9	-72,73%	78,75%	12	10	-62,96%	10	-65,52%	3.154	0,51%	300	-6,54%
	2007	235	-10,65%	232	-19,16%	192	-15,04%	12	33,33%	82,76%	18	17	70,00%	14	40,00%	3.120	-1,08%	292	-2,67%
	2008	267	13,62%	275	18,53%	205	6,77%	4	-66,67%	74,55%	5	20	17,65%	23	64,29%	3.833	22,85%	293	0,34%
	2009	244	-8,61%	222	-19,27%	180	-12,20%	26	550,00%	81,08%	38	22	10,00%	18	-21,74%	3.833	0,00%	317	8,19%
	2010	248	1,64%	253	13,96%	177	-1,67%	21	-19,23%	69,96%	30	18	-18,18%	21	16,67%	3.716	-3,05%	280	-11,67%
	2011	228	-8,06%	226	-10,67%	170	-3,95%	23	9,52%	75,22%	36	25	38,89%	26	23,81%	3.605	-2,99%	293	4,64%
	<b>TOTAL</b>	<b>1.795</b>		<b>1.810</b>		<b>1.402</b>		<b>23</b>		<b>77,46%</b>			<b>139</b>		<b>141</b>		<b>24.399</b>		<b>2.096</b>
INVALIDEZ	2005	242		252		163		22		64,68%	33	47		49		3.012		393	
	2006	197	-18,60%	199	-21,03%	136	-16,56%	20	-9,09%	68,34%	37	17	-63,83%	18	-63,27%	3.011	-0,03%	406	3,31%
	2007	157	-20,30%	158	-20,60%	91	-33,09%	19	-5,00%	57,59%	44	12	-29,41%	11	-38,89%	2.950	-2,03%	353	-13,05%
	2008	184	17,20%	173	9,49%	116	27,47%	30	57,89%	67,05%	59	7	-41,67%	8	-27,27%	2.102	-28,75%	383	8,50%
	2009	174	-5,43%	178	2,89%	111	-4,31%	26	-13,33%	62,36%	54	16	128,57%	10	25,00%	2.102	0,00%	348	-9,14%
	2010	149	-14,37%	165	-7,30%	98	-11,71%	10	-61,54%	59,39%	24	11	-31,25%	17	70,00%	1.975	-6,04%	381	9,48%
	2011	173	16,11%	155	-6,06%	100	2,04%	28	180,00%	64,52%	58	11	0,00%	10	-41,18%	1.893	-4,15%	344	-9,71%
	<b>TOTAL</b>	<b>1.276</b>		<b>1.280</b>		<b>815</b>		<b>28</b>		<b>63,67%</b>			<b>121</b>		<b>123</b>		<b>17.045</b>		<b>2.608</b>
TOTAL	2005	552		567		415		55		73,19%	36	74		78		6.150		714	
	2006	460	-16,67%	486	-14,29%	362	-12,77%	29	-47,27%	74,49%	23	27	-63,51%	28	-64,10%	6.165	0,24%	706	-1,12%
	2007	392	-14,78%	390	-19,75%	283	-21,82%	31	6,90%	72,56%	28	29	7,41%	25	-10,71%	6.070	-1,54%	645	-8,64%
	2008	451	15,05%	448	14,87%	321	13,43%	34	9,68%	71,65%	27	27	-6,90%	31	24,00%	5.935	-2,22%	676	4,81%
	2009	418	-7,32%	400	-10,71%	291	-9,35%	52	52,94%	72,75%	45	38	40,74%	28	-9,68%	5.935	0,00%	665	-1,63%
	2010	397	-5,02%	418	4,50%	275	-5,50%	31	-40,38%	65,79%	28	29	-23,68%	38	35,71%	5.691	-4,11%	661	-0,60%
	2011	401	1,01%	381	-8,85%	270	-1,82%	51	64,52%	70,87%	46	36	24,14%	36	-5,26%	5.498	-3,39%	637	-3,63%
	<b>TOTAL</b>	<b>3.071</b>		<b>3.090</b>		<b>2.217</b>		<b>51</b>		<b>71,75%</b>			<b>260</b>		<b>264</b>		<b>41.444</b>		<b>4.704</b>

(a) Variación en relación con el año anterior

(b) Coeficiente de Reconocimiento (C.R.): cociente entre los expedientes aprobados y los resueltos

(c) Coeficiente de Gestión (C.G.): Expresa en días la entrada media de expedientes en relación con el número de los que se encuentran en gestión al finalizar el año

## PROVINCIA DE OURENSE

### RESUMEN DE LA GESTIÓN DE LAS PENSIONES NO CONTRIBUTIVAS

		GESTIÓN EN TRÁMITE INICIAL						RECLAMACIONES				REVISIONES EFECTUADAS							
		Presentadas		Resueltas		Aprobadas		Pendientes		C.R. (b)	C.G. (c)	Presentadas		Efectuadas		Anuales		Oficio e Inst. de parte	
		nº	Δ (a)	nº	Δ (a)	nº	Δ (a)	nº	Δ (a)			nº	Δ (a)	Ptas.	Δ (a)	nº	Δ (a)	nº	Δ (a)
<b>J U B I L A C I O N</b>	2005	415		397		295		43		74,31%	37	19		19		3.718		376	
	2006	381	-8,19%	374	-5,79%	274	-7,12%	50	16,28%	73,26%	47	23	21,05%	23	21,05%	3.505	-5,73%	436	15,96%
	2007	330	-13,39%	332	-11,23%	223	-18,61%	48	-4,00%	67,17%	52	39	69,57%	39	69,57%	2.900	-17,26%	436	0,00%
	2008	351	6,36%	314	-5,42%	226	1,35%	85	77,08%	71,97%	87	24	-38,46%	24	-38,46%	3.336	15,03%	419	-3,90%
	2009	328	-6,55%	372	18,47%	269	19,03%	41	-51,76%	72,31%	45	38	58,33%	38	58,33%	3.364	0,84%	400	-4,53%
	2010	323	-1,52%	311	-16,40%	221	-17,84%	53	29,27%	71,06%	59	26	-31,58%	26	-31,58%	3.150	-6,36%	384	-4,00%
	2011	286	-11,46%	243	-21,86%	196	-11,31%	96	81,13%	80,66%	121	25	-3,85%	25	-3,85%	3.035	-3,65%	327	-14,84%
	<b>TOTAL</b>	<b>2.414</b>		<b>2.343</b>		<b>1.704</b>		<b>96</b>		<b>72,73%</b>		<b>194</b>		<b>194</b>		<b>23.008</b>		<b>2.778</b>	
<b>I N V A L I D E Z</b>	2005	396		366		188		126		51,37%	115	47		37		3.952		414	
	2006	390	-1,52%	398	8,74%	218	15,96%	118	-6,35%	54,77%	109	49	4,26%	59	59,46%	3.868	-2,13%	444	7,25%
	2007	376	-3,59%	346	-13,07%	173	-20,64%	148	25,42%	50,00%	142	59	20,41%	62	5,08%	3.065	-20,76%	498	12,16%
	2008	349	-7,18%	359	3,76%	175	1,16%	138	-6,76%	48,75%	142	53	-10,17%	49	-20,97%	3.726	21,57%	543	9,04%
	2009	315	-9,74%	336	-6,41%	178	1,71%	117	-15,22%	52,98%	134	60	13,21%	65	32,65%	3.613	-3,03%	631	16,21%
	2010	315	0,00%	321	-4,46%	154	-13,48%	111	-5,13%	47,98%	127	47	-21,67%	47	-27,69%	3.556	-1,58%	531	-15,85%
	2011	266	-15,56%	281	-12,46%	146	-5,19%	96	-13,51%	51,96%	130	40	-14,89%	40	-14,89%	3.506	-1,41%	477	-10,17%
	<b>TOTAL</b>	<b>2.407</b>		<b>2.407</b>		<b>1.232</b>		<b>96</b>		<b>51,18%</b>		<b>355</b>		<b>359</b>		<b>25.286</b>		<b>3.538</b>	
<b>T O T A L</b>	2005	811		763		483		169		63,30%	75	66		56		7.670		790	
	2006	771	-4,93%	772	1,18%	492	1,86%	168	-0,59%	63,73%	78	72	9,09%	82	46,43%	7.373	-3,87%	880	11,39%
	2007	706	-8,43%	678	-12,18%	396	-19,51%	196	16,67%	58,41%	100	98	36,11%	101	23,17%	5.965	-19,10%	934	6,14%
	2008	700	-0,85%	673	-0,74%	401	1,26%	223	13,78%	59,58%	115	77	-21,43%	73	-27,72%	7.062	18,39%	962	3,00%
	2009	643	-8,14%	708	5,20%	447	11,47%	158	-29,15%	63,14%	88	98	27,27%	103	41,10%	6.977	-1,20%	1.031	7,17%
	2010	638	-0,78%	632	-10,73%	375	-16,11%	164	3,80%	59,34%	93	73	-25,51%	73	-29,13%	6.706	-3,88%	915	-11,25%
	2011	552	-13,48%	524	-17,09%	342	-8,80%	192	17,07%	65,27%	125	65	-10,96%	65	-10,96%	6.541	-2,46%	804	-12,13%
	<b>TOTAL</b>	<b>4.821</b>		<b>4.750</b>		<b>2.936</b>		<b>192</b>		<b>61,81%</b>		<b>549</b>		<b>553</b>		<b>48.294</b>		<b>6.316</b>	

(a) Variación en relación con el año anterior

(b) Coeficiente de Reconocimiento (C.R.): cociente entre los expedientes aprobados y los resueltos

(c) Coeficiente de Gestión (C.G.): Expresa en días la entrada media de expedientes en relación con el número de los que se encuentran en gestión al finalizar el año

## PROVINCIA DE PONTEVEDRA

### RESUMEN DE LA GESTIÓN DE LAS PENSIONES NO CONTRIBUTIVAS

GESTIÓN EN TRÁMITE INICIAL								RECLAMACIONES				REVISIONES EFECTUADAS									
Presentadas		Resueltas		Aprobadas		Pendientes		C.R.	C.G.	Presentadas		Efectuadas		Anuales		Oficio e Inst. de parte					
nº	Δ (a)	nº	Δ (a)	nº	Δ (a)	nº	Δ (a)	(b)	(c)	nº	Δ (a)	Ptas.	Δ (a)	nº	Δ (a)	nº	Δ (a)				
J U B I L A C I Ó N	2005	1.125		1.060		686		128		64,72%	41			186		200		7.414		1.263	
	2006	850	-24,44%	857	-19,15%	554	-19,24%	121	-5,47%	64,64%	51			154	-17,20%	167	-16,50%	7.531	1,58%	1.148	-9,11%
	2007	815	-4,12%	886	3,38%	657	18,59%	50	-58,68%	74,15%	22			130	-15,58%	109	-34,73%	7.161	-4,91%	1.149	0,09%
	2008	925	13,50%	779	-12,08%	503	-23,44%	196	292,00%	64,57%	76			150	15,38%	132	21,10%	6.784	-5,26%	1.082	-5,83%
	2009	924	-0,11%	792	1,67%	462	-8,15%	328	67,35%	58,33%	128			150	0,00%	132	0,00%	6.404	-5,60%	1.016	-6,10%
	2010	691	-25,22%	925	16,79%	611	32,25%	94	-71,34%	66,05%	49			105	-30,00%	147	11,36%	6.303	-1,58%	1.089	7,19%
	2011	781	13,02%	810	-12,43%	554	-9,33%	65	-30,85%	68,40%	30			75	-28,57%	133	-9,52%	6.228	-1,19%	998	-8,36%
	TOTAL	6.111		6.109		4.027		65		65,92%				950		1.020		47.825		7.745	
I N V A L I D E Z	2005	1.105		1.064		595		183		55,92%	60			203		203		8.489		1.382	
	2006	990	-10,41%	1.054	-0,94%	578	-2,86%	119	-34,97%	54,84%	43			143	-29,56%	150	-26,11%	8.440	-0,58%	1.312	-5,07%
	2007	944	-4,65%	1.015	-3,70%	602	4,15%	48	-59,66%	59,31%	18			163	13,99%	139	-7,33%	8.246	-2,30%	1.266	-3,51%
	2008	941	-0,32%	787	-22,46%	470	-21,93%	202	320,83%	59,72%	77			142	-12,88%	159	14,39%	8.224	-0,27%	1.319	4,19%
	2009	934	-0,74%	936	18,93%	509	8,30%	200	-0,99%	54,38%	77			132	-7,04%	113	-28,93%	7.980	-2,97%	1.159	-12,13%
	2010	726	-22,27%	917	-2,03%	452	-11,20%	9	-95,50%	49,29%	4			110	-16,67%	157	38,94%	8.022	0,53%	1.249	7,77%
	2011	872	20,11%	832	-9,27%	458	1,33%	49	444,44%	55,05%	20			86	-21,82%	128	-18,47%	8.008	-0,17%	1.156	-7,45%
	TOTAL	6.512		6.605		3.664		49		55,47%				979		1.049		57.409		8.843	
T O T A L	2005	2.230		2.124		1.281		311		60,31%	50			389		403		15.903		2.645	
	2006	1.840	-17,49%	1.911	-10,03%	1.132	-11,63%	240	-22,83%	59,24%	47			297	-23,65%	317	-21,34%	15.971	0,43%	2.460	-6,99%
	2007	1.759	-4,40%	1.901	-0,52%	1.259	11,22%	98	-59,17%	66,23%	20			293	-1,35%	248	-21,77%	15.407	-3,53%	2.415	-1,83%
	2008	1.866	6,08%	1.566	-17,62%	973	-22,72%	398	306,12%	62,13%	77			292	-0,34%	291	17,34%	15.008	-2,59%	2.401	-0,58%
	2009	1.858	-0,43%	1.728	10,34%	971	-0,21%	528	32,66%	56,19%	102			282	-3,42%	245	-15,81%	14.384	-4,16%	2.175	-9,41%
	2010	1.417	-23,74%	1.842	6,60%	1.063	9,47%	103	-80,49%	57,71%	26			215	-23,76%	304	24,08%	14.325	-0,41%	2.338	7,49%
	2011	1.653	16,65%	1.642	-10,86%	1.012	-4,80%	114	10,68%	61,63%	25			161	-25,12%	261	-14,14%	14.236	-0,62%	2.154	-7,87%
	TOTAL	12.623		12.714		7.691		114		60,49%				1.929		2.069		105.234		16.588	

(a) Variación en relación con el año anterior

(b) Coeficiente de Reconocimiento (C.R.): cociente entre los expedientes aprobados y los resueltos

(c) Coeficiente de Gestión (C.G.): Expresa en días la entrada media de expedientes en relación con el número de los que se encuentran en gestión al finalizar el año

## COMUNIDAD DE MADRID

### RESUMEN DE LA GESTIÓN DE LAS PENSIONES NO CONTRIBUTIVAS

		GESTIÓN EN TRÁMITE INICIAL							RECLAMACIONES				REVISIONES EFECTUADAS						
		Presentadas		Resueltas		Aprobadas		Pendientes		C.R.	C.G.	Presentadas		Efectuadas		Anuales		Oficio e Inst. de parte	
		nº	Δ (a)	nº	Δ (a)	nº	Δ (a)	nº	Δ (a)	(b)	(c)	nº	Δ (a)	Ptas.	Δ (a)	nº	Δ (a)	nº	Δ (a)
J U B I L A C I Ó N	2005	2.587		2.593		1.651		480		63,67%	67	276		278		9.102		5.276	
	2006	2.426	-6,22%	2.213	-14,65%	1.390	-15,81%	693	44,38%	62,81%	103	217	-21,38%	224	-19,42%	8.765	-3,70%	2.925	-44,56%
	2007	2.217	-8,62%	2.300	3,93%	1.394	0,29%	610	-11,98%	60,61%	99	196	-9,68%	198	-11,61%	8.589	-2,01%	3.146	7,56%
	2008	2.634	18,81%	2.881	25,26%	1.594	14,35%	363	-40,49%	55,33%	50	212	8,16%	217	9,60%	8.871	3,28%	2.762	-12,21%
	2009	2.690	2,13%	3.051	5,90%	1.569	-1,57%	2	-99,45%	51,43%	0	219	3,30%	212	-2,30%	9.629	8,54%	2.915	5,54%
	2010	3.291	22,34%	2.411	-20,98%	1.392	-11,28%	882	44000,00%	57,74%	96	244	11,42%	249	17,45%	9.792	1,69%	2.744	-5,87%
	2011	2.902	-11,82%	2.949	22,31%	1.684	20,98%	835	-5,33%	57,10%	104	274	12,30%	264	6,02%	11.613	18,60%	2.630	-4,15%
	<b>TOTAL</b>		<b>18.747</b>		<b>18.398</b>		<b>10.674</b>		<b>835</b>		<b>58,02%</b>		<b>1.638</b>		<b>1.642</b>		<b>66.361</b>		<b>22.398</b>
I N V A L I D E Z	2005	2.161		2.411		1.478		618		61,30%	103	310		290		8.536		3.893	
	2006	2.178	0,79%	2.030	-15,80%	1.222	-17,32%	766	23,95%	60,20%	127	263	-15,16%	293	1,03%	7.906	-7,38%	2.958	-24,02%
	2007	1.821	-16,39%	2.030	0,00%	1.245	1,88%	557	-27,28%	61,33%	110	259	-1,52%	240	-18,09%	8.748	10,65%	2.932	-0,88%
	2008	1.971	8,24%	2.011	-0,94%	1.219	-2,09%	517	-7,18%	60,62%	94	215	-16,99%	238	-0,83%	8.553	-2,23%	3.401	16,00%
	2009	2.040	3,50%	2.364	17,55%	1.178	-3,36%	193	-62,67%	49,83%	34	246	14,42%	245	2,94%	8.944	4,57%	2.949	-13,29%
	2010	2.738	34,22%	2.140	-9,48%	1.181	0,25%	791	309,84%	55,19%	104	193	-21,54%	197	-19,59%	9.925	10,97%	2.591	-12,14%
	2011	2.264	-17,31%	2.265	5,84%	1.344	13,80%	790	-0,13%	59,34%	126	230	19,17%	227	15,23%	10.121	1,97%	2.815	8,65%
	<b>TOTAL</b>		<b>15.173</b>		<b>15.251</b>		<b>8.867</b>		<b>790</b>		<b>58,14%</b>		<b>1.716</b>		<b>1.730</b>		<b>62.733</b>		<b>21.539</b>
T O T A L	2005	4.748		5.004		3.129		1.098		62,53%	83	586		568		17.638		9.169	
	2006	4.604	-3,03%	4.243	-15,21%	2.612	-16,52%	1.459	32,88%	61,56%	114	480	-18,09%	517	-8,98%	16.671	-5,48%	5.883	-35,84%
	2007	4.038	-12,29%	4.330	2,05%	2.639	1,03%	1.167	-20,01%	60,95%	104	455	-5,21%	438	-15,28%	17.337	3,99%	6.078	3,31%
	2008	4.605	14,04%	4.892	12,98%	2.813	6,59%	880	-24,59%	57,50%	69	427	-6,15%	455	3,88%	17.424	0,50%	6.163	1,40%
	2009	4.730	2,71%	5.415	10,69%	2.747	-2,35%	195	-77,84%	50,73%	15	465	8,90%	457	0,44%	18.573	6,59%	5.864	-4,85%
	2010	6.029	27,46%	4.551	-15,96%	2.573	-6,33%	1.673	757,95%	56,54%	100	437	-6,02%	446	-2,41%	19.717	6,16%	5.335	-9,02%
	2011	5.166	-14,31%	5.214	14,57%	3.028	17,68%	1.625	-2,87%	58,07%	113	504	15,33%	491	10,09%	21.734	10,23%	5.445	2,06%
	<b>TOTAL</b>		<b>33.920</b>		<b>33.649</b>		<b>19.541</b>		<b>1.625</b>		<b>58,07%</b>		<b>3.354</b>		<b>3.372</b>		<b>129.094</b>		<b>43.937</b>

(a) Variación en relación con el año anterior

(b) Coeficiente de Reconocimiento (C.R.): cociente entre los expedientes aprobados y los resueltos

(c) Coeficiente de Gestión (C.G.): Expresa en días la entrada media de expedientes en relación con el número de los que se encuentran en gestión al finalizar el año



## COMUNIDAD DE MURCIA

### RESUMEN DE LA GESTIÓN DE LAS PENSIONES NO CONTRIBUTIVAS

		GESTIÓN EN TRÁMITE INICIAL						RECLAMACIONES				REVISIONES EFECTUADAS							
		Presentadas		Resueltas		Aprobadas		Pendientes		C.R.	C.G.	Presentadas		Efectuadas		Anuales		Oficio e Inst. de parte	
		nº	Δ (a)	nº	Δ (a)	nº	Δ (a)	nº	Δ (a)	(b)	(c)	nº	Δ (a)	Ptas.	Δ (a)	nº	Δ (a)	nº	Δ (a)
JUBILACIÓN	2005	766		720		378		237		52,50%	111	78		89		968		859	
	2006	702	-8,36%	786	9,17%	433	14,55%	153	-35,44%	55,09%	78	93	19,23%	99	11,24%	968	0,00%	838	-2,44%
	2007	617	-12,11%	604	-23,16%	346	-20,09%	166	8,50%	57,28%	97	65	-30,11%	72	-27,27%	926	-4,34%	1.168	39,38%
	2008	760	23,18%	706	16,89%	401	15,90%	220	32,53%	56,80%	104	62	-4,62%	56	-22,22%	493	-46,76%	1.042	-10,79%
	2009	710	-6,58%	723	2,41%	381	-4,99%	207	-5,91%	52,70%	105	82	32,26%	78	39,29%	476	-3,45%	908	-12,86%
	2010	713	0,42%	736	1,80%	409	7,35%	184	-11,11%	55,57%	93	69	-15,85%	77	-1,28%	4.166	775,21%	960	5,73%
	2011	782	9,68%	820	11,41%	484	18,34%	146	-20,65%	59,02%	67	76	10,14%	73	-5,19%	4.072	-2,26%	995	3,65%
	<b>TOTAL</b>	<b>5.050</b>		<b>5.095</b>		<b>2.832</b>		<b>146</b>		<b>55,58%</b>			<b>525</b>		<b>544</b>		<b>12.069</b>		<b>6.770</b>
INVALIDEZ	2005	1.277		1.328		560		559		42,17%	158	260		303		2.294		2.276	
	2006	1.173	-8,14%	1.319	-0,68%	647	15,54%	413	-26,12%	49,05%	127	288	10,77%	314	3,63%	2.294	0,00%	2.409	5,84%
	2007	1.160	-1,11%	1.183	-10,31%	590	-8,81%	390	-5,57%	49,87%	121	217	-24,65%	266	-15,29%	2.239	-2,40%	2.523	4,73%
	2008	1.282	10,52%	1.170	-1,10%	508	-13,90%	502	28,72%	43,42%	141	236	8,76%	196	-26,32%	1.058	-52,75%	2.181	-13,56%
	2009	1.468	14,51%	1.437	22,82%	659	29,72%	533	6,18%	45,86%	131	225	-4,66%	207	5,61%	1.268	19,85%	2.040	-6,46%
	2010	1.230	-16,21%	1.224	-14,82%	567	-13,96%	539	1,13%	46,32%	158	239	6,22%	260	25,60%	9.770	670,50%	2.142	5,00%
	2011	1.200	-2,44%	1.293	5,64%	542	-4,41%	446	-17,25%	41,92%	134	218	-8,79%	229	-11,92%	9.681	-0,91%	2.027	-5,37%
	<b>TOTAL</b>	<b>8.790</b>		<b>8.954</b>		<b>4.073</b>		<b>446</b>		<b>45,49%</b>			<b>1.683</b>		<b>1.775</b>		<b>28.604</b>		<b>15.598</b>
TOTAL	2005	2.043		2.048		938		796		45,80%	140	338		392		3.262		3.135	
	2006	1.875	-8,22%	2.105	2,78%	1.080	15,14%	566	-28,89%	51,31%	109	381	12,72%	413	5,36%	3.262	0,00%	3.247	3,57%
	2007	1.777	-5,23%	1.787	-15,11%	936	-13,33%	556	-1,77%	52,38%	113	282	-25,98%	338	-18,16%	3.165	-2,97%	3.691	13,67%
	2008	2.042	14,91%	1.876	4,98%	909	-2,88%	722	29,86%	48,45%	127	298	5,67%	252	-25,44%	1.551	-51,00%	3.223	-12,68%
	2009	2.178	6,66%	2.160	15,14%	1.040	14,41%	740	2,49%	48,15%	122	307	3,02%	285	13,10%	1.744	12,44%	2.948	-8,53%
	2010	1.943	-10,79%	1.960	-9,26%	976	-6,15%	723	-2,30%	49,80%	134	308	0,33%	337	18,25%	13.936	699,08%	3.102	5,22%
	2011	1.982	2,01%	2.113	7,81%	1.026	5,12%	592	-18,12%	48,56%	108	294	-4,55%	302	-10,39%	13.753	-1,31%	3.022	-2,58%
	<b>TOTAL</b>	<b>13.840</b>		<b>14.049</b>		<b>6.905</b>		<b>592</b>		<b>49,15%</b>			<b>2.208</b>		<b>2.319</b>		<b>40.673</b>		<b>22.368</b>

(a) Variación en relación con el año anterior

(b) Coeficiente de Reconocimiento (C.R.): cociente entre los expedientes aprobados y los resueltos

(c) Coeficiente de Gestión (C.G.): Expresa en días la entrada media de expedientes en relación con el número de los que se encuentran en gestión al finalizar el año

## COMUNIDAD DE NAVARRA

### RESUMEN DE LA GESTIÓN DE LAS PENSIONES NO CONTRIBUTIVAS

		GESTIÓN EN TRÁMITE INICIAL						RECLAMACIONES				REVISIONES EFECTUADAS							
		Presentadas		Resueltas		Aprobadas		Pendientes		C.R.	C.G.	Presentadas		Efectuadas		Anuales		Oficio e Inst. de parte	
		nº	Δ (a)	nº	Δ (a)	nº	Δ (a)	nº	Δ (a)	(b)	(c)	nº	Δ (a)	Ptas.	Δ (a)	nº	Δ (a)	nº	Δ (a)
J U B I L A C I O N	2005	259		333		230		10		69,07%	14	8		8		2.156		437	
	2006	240	-7,34%	235	-29,43%	156	-32,17%	15	50,00%	66,38%	23	22	175,00%	22	175,00%	2.088	-3,15%	374	-14,42%
	2007	244	1,67%	235	0,00%	151	-3,21%	24	60,00%	64,26%	35	10	-54,55%	10	-54,55%	1.942	-6,99%	452	20,86%
	2008	258	5,74%	260	10,64%	156	3,31%	22	-8,33%	60,00%	31	26	160,00%	26	160,00%	1.930	-0,62%	345	-23,67%
	2009	263	1,94%	270	3,85%	152	-2,56%	15	-31,82%	56,30%	21	13	-50,00%	13	-50,00%	1.751	-9,27%	249	-27,83%
	2010	255	-3,04%	222	-17,78%	131	-13,82%	48	220,00%	59,01%	68	10	-23,08%	10	-23,08%	1.705	-2,63%	293	17,67%
	2011	266	4,31%	292	31,53%	172	31,30%	22	-54,17%	58,90%	30	22	120,00%	22	120,00%	987	-42,11%	251	-14,33%
	<b>TOTAL</b>	<b>1.785</b>		<b>1.847</b>		<b>1.148</b>		<b>22</b>		<b>62,15%</b>			<b>111</b>		<b>111</b>		<b>12.559</b>		<b>2.401</b>
I N V A L I D E Z	2005	107		117		96		12		82,05%	40	9		9		1.004		255	
	2006	116	8,41%	114	-2,56%	80	-16,67%	14	16,67%	70,18%	43	5	-44,44%	5	-44,44%	1.006	0,20%	185	-27,45%
	2007	108	-6,90%	100	-12,28%	62	-22,50%	22	57,14%	62,00%	73	9	80,00%	9	80,00%	978	-2,78%	207	11,89%
	2008	121	12,04%	134	34,00%	93	50,00%	9	-59,09%	69,40%	27	9	0,00%	9	0,00%	984	0,61%	115	-44,44%
	2009	129	6,61%	127	-5,22%	93	0,00%	11	22,22%	73,23%	31	9	0,00%	9	0,00%	994	1,02%	163	41,74%
	2010	128	-0,78%	109	-14,17%	73	-21,51%	30	172,73%	66,97%	84	10	11,11%	10	11,11%	969	-2,52%	148	-9,20%
	2011	99	-22,66%	113	3,67%	73	0,00%	16	-46,67%	64,60%	58	5	-50,00%	5	-50,00%	1.637	68,94%	155	4,73%
	<b>TOTAL</b>	<b>808</b>		<b>814</b>		<b>570</b>		<b>16</b>		<b>70,02%</b>			<b>56</b>		<b>56</b>		<b>7.572</b>		<b>1.228</b>
T O T A L	2005	366		450		326		22		72,44%	22	17		17		3.160		692	
	2006	356	-2,73%	349	-22,44%	236	-27,61%	29	31,82%	67,62%	29	27	58,82%	27	58,82%	3.094	-2,09%	559	-19,22%
	2007	352	-1,12%	335	-4,01%	213	-9,75%	46	58,62%	63,58%	47	19	-29,63%	19	-29,63%	2.920	-5,62%	659	17,89%
	2008	379	7,67%	394	17,61%	249	16,90%	31	-32,61%	63,20%	29	35	84,21%	35	84,21%	2.914	-0,21%	460	-30,20%
	2009	392	3,43%	397	0,76%	245	-1,61%	26	-16,13%	61,71%	24	22	-37,14%	22	-37,14%	2.745	-5,80%	412	-10,43%
	2010	383	-2,30%	331	-16,62%	204	-16,73%	78	200,00%	61,63%	73	20	-9,09%	20	-9,09%	2.674	-2,59%	441	7,04%
	2011	365	-4,70%	405	22,36%	245	20,10%	38	-51,28%	60,49%	37	27	35,00%	27	35,00%	2.624	-1,87%	406	-7,94%
	<b>TOTAL</b>	<b>2.593</b>		<b>2.661</b>		<b>1.718</b>		<b>38</b>		<b>64,56%</b>			<b>167</b>		<b>167</b>		<b>20.131</b>		<b>3.629</b>

(a) Variación en relación con el año anterior

(b) Coeficiente de Reconocimiento (C.R.): cociente entre los expedientes aprobados y los resueltos

(c) Coeficiente de Gestión (C.G.): Expresa en días la entrada media de expedientes en relación con el número de los que se encuentran en gestión al finalizar el año

## COMUNIDAD DEL PAÍS VASCO

### RESUMEN DE LA GESTIÓN DE LAS PENSIONES NO CONTRIBUTIVAS

		GESTIÓN EN TRÁMITE INICIAL						RECLAMACIONES				REVISIONES EFECTUADAS							
		Presentadas		Resueltas		Aprobadas		Pendientes		C.R.	C.G.	Presentadas		Efectuadas		Anuales		Oficio e Inst. de parte	
		nº	Δ (a)	nº	Δ (a)	nº	Δ (a)	nº	Δ (a)	(b)	(c)	nº	Δ (a)	Ptas.	Δ (a)	nº	Δ (a)	nº	Δ (a)
JUBILACIÓN	2005	784		731		552		204		75,51%	94	43		29		4.144		3.200	
	2006	725	-7,53%	649	-11,22%	452	-18,12%	280	37,25%	69,65%	139	42	-2,33%	66	127,59%	4.324	4,34%	3.022	-5,56%
	2007	707	-2,48%	639	-1,54%	505	11,73%	348	24,29%	79,03%	177	39	-7,14%	38	-42,42%	4.144	-4,16%	675	-77,66%
	2008	672	-4,95%	987	54,46%	509	0,79%	33	-90,52%	51,57%	18	31	-20,51%	45	18,42%	4.068	-1,83%	552	-18,22%
	2009	694	3,27%	686	-30,50%	512	0,59%	41	24,24%	74,64%	21	51	64,52%	42	-6,67%	3.897	-4,20%	308	-44,20%
	2010	704	1,44%	677	-1,31%	526	2,73%	68	65,85%	77,70%	35	46	-9,80%	36	-14,29%	4.056	4,08%	194	-37,01%
	2011	737	4,69%	768	13,44%	620	17,87%	37	-45,59%	80,73%	18	47	2,17%	49	36,11%	4.129	1,80%	246	26,80%
	<b>TOTAL</b>	<b>5.023</b>		<b>5.137</b>		<b>3.676</b>		<b>37</b>		<b>71,56%</b>			<b>299</b>		<b>305</b>		<b>28.762</b>		<b>8.197</b>
INVALIDEZ	2005	979		1.002		721		163		71,96%	60	51		58		5.157		4.239	
	2006	1.035	5,72%	1.017	1,50%	741	2,77%	181	11,04%	72,86%	63	58	13,73%	89	53,45%	5.286	2,50%	3.981	-6,09%
	2007	947	-8,50%	975	-4,13%	738	-0,40%	153	-15,47%	75,69%	58	73	25,86%	60	-32,58%	5.418	2,50%	1.008	-74,68%
	2008	860	-9,19%	899	-7,79%	656	-11,11%	114	-25,49%	72,97%	48	58	-20,55%	70	16,67%	5.286	-2,44%	689	-31,65%
	2009	1.124	30,70%	1.173	30,48%	869	32,47%	65	-42,98%	74,08%	21	69	18,97%	69	-1,43%	5.343	1,08%	344	-50,07%
	2010	975	-13,26%	950	-19,01%	722	-16,92%	90	38,46%	76,00%	33	57	-17,39%	55	-20,29%	5.531	3,52%	317	-7,85%
	2011	918	-5,85%	936	-1,47%	735	1,80%	72	-20,00%	78,53%	28	61	7,02%	63	14,55%	5.611	1,45%	251	-20,82%
	<b>TOTAL</b>	<b>6.838</b>		<b>6.952</b>		<b>5.182</b>		<b>72</b>		<b>74,54%</b>			<b>427</b>		<b>464</b>		<b>37.632</b>		<b>10.829</b>
TOTAL	2005	1.763		1.733		1.273		367		73,46%	75	94		87		9.301		7.439	
	2006	1.760	-0,17%	1.666	-3,87%	1.193	-6,28%	461	25,61%	71,61%	94	100	6,38%	155	78,16%	9.610	3,32%	7.003	-5,86%
	2007	1.654	-6,02%	1.614	-3,12%	1.243	4,19%	501	8,68%	77,01%	109	112	12,00%	98	-36,77%	9.562	-0,50%	1.683	-75,97%
	2008	1.532	-7,38%	1.886	16,85%	1.165	-6,28%	147	-70,66%	61,77%	35	89	-20,54%	115	17,35%	9.354	-2,18%	1.241	-26,26%
	2009	1.818	18,67%	1.859	-1,43%	1.381	18,54%	106	-27,89%	74,29%	21	120	34,83%	111	-3,48%	9.240	-1,22%	652	-47,46%
	2010	1.679	-7,65%	1.627	-12,48%	1.248	-9,63%	158	49,06%	76,71%	34	103	-14,17%	91	-18,02%	9.587	3,76%	511	-21,63%
	2011	1.655	-1,43%	1.704	4,73%	1.355	8,57%	109	-31,01%	79,52%	24	108	4,85%	112	23,08%	9.740	1,60%	497	-2,74%
	<b>TOTAL</b>	<b>11.861</b>		<b>12.089</b>		<b>8.858</b>		<b>109</b>		<b>73,27%</b>			<b>726</b>		<b>769</b>		<b>66.394</b>		<b>19.026</b>

(a) Variación en relación con el año anterior

(b) Coeficiente de Reconocimiento (C.R.): cociente entre los expedientes aprobados y los resueltos

(c) Coeficiente de Gestión (C.G.): Expresa en días la entrada media de expedientes en relación con el número de los que se encuentran en gestión al finalizar el año

## PROVINCIA DE ÁLAVA

### RESUMEN DE LA GESTIÓN DE LAS PENSIONES NO CONTRIBUTIVAS

		GESTIÓN EN TRÁMITE INICIAL						RECLAMACIONES				REVISIONES EFECTUADAS							
		Presentadas		Resueltas		Aprobadas		Pendientes		C.R.	C.G.	Presentadas		Efectuadas		Anuales		Oficio e Inst. de parte	
		nº	Δ (a)	nº	Δ (a)	nº	Δ (a)	nº	Δ (a)	(b)	(c)	nº	Δ (a)	Ptas.	Δ (a)	nº	Δ (a)	nº	Δ (a)
JUBILACIÓN	2005	154		78		73		162		93,59%	379	0		0		485		90	
	2006	131	-14,94%	73	-6,41%	58	-20,55%	220	35,80%	79,45%	605	0	-	0	-	489	0,82%	75	-16,67%
	2007	137	4,58%	67	-8,22%	61	5,17%	290	31,82%	91,04%	762	0	-	0	-	472	-3,48%	86	14,67%
	2008	144	5,11%	434	547,76%	84	37,70%	0	-100,00%	19,35%	0	0	-	0	-	515	9,11%	94	9,30%
	2009	70	-51,39%	64	-85,25%	62	-26,19%	6	-	96,88%	31	0	-	0	-	439	-14,76%	67	-28,72%
	2010	68	-2,86%	73	14,06%	68	9,68%	1	-83,33%	93,15%	5	6	-	6	-	541	23,23%	29	-56,72%
	2011	97	42,65%	86	17,81%	76	11,76%	12	1100,00%	88,37%	45	9	50,00%	8	33,33%	516	-4,62%	48	65,52%
	<b>TOTAL</b>	<b>801</b>		<b>875</b>		<b>482</b>		<b>12</b>		<b>55,09%</b>			<b>15</b>		<b>14</b>		<b>3.457</b>		<b>489</b>
INVÁLIDEZ	2005	85		86		76		1		88,37%	4	0		0		489		49	
	2006	99	16,47%	89	3,49%	86	13,16%	11	1000,00%	96,63%	40	0	-	0	-	474	-3,07%	61	24,49%
	2007	88	-11,11%	87	-2,25%	78	-9,30%	12	9,09%	89,66%	49	0	-	0	-	493	4,01%	50	-18,03%
	2008	86	-2,27%	97	11,49%	93	19,23%	1	-91,67%	95,88%	4	0	-	0	-	448	-9,13%	59	18,00%
	2009	92	6,98%	89	-8,25%	87	-6,45%	4	300,00%	97,75%	16	0	-	0	-	497	10,94%	54	-8,47%
	2010	77	-16,30%	79	-11,24%	76	-12,64%	2	-50,00%	96,20%	9	7	-	7	-	488	-1,81%	20	-62,96%
	2011	93	20,78%	90	13,92%	83	9,21%	5	150,00%	92,22%	19	15	114,29%	15	114,29%	482	-1,23%	50	150,00%
	<b>TOTAL</b>	<b>620</b>		<b>617</b>		<b>579</b>		<b>5</b>		<b>93,84%</b>			<b>22</b>		<b>22</b>		<b>3.371</b>		<b>343</b>
TOTAL	2005	239		164		149		163		90,85%	246	0		0		974		139	
	2006	230	-3,77%	162	-1,22%	144	-3,36%	231	41,72%	88,89%	362	0	-	0	-	963	-1,13%	136	-2,16%
	2007	225	-2,17%	154	-4,94%	139	-3,47%	302	30,74%	90,26%	483	0	-	0	-	965	0,21%	136	0,00%
	2008	230	2,22%	531	244,81%	177	27,34%	1	-99,67%	33,33%	2	0	-	0	-	963	-0,21%	153	12,50%
	2009	162	-29,57%	153	-71,19%	149	-15,82%	10	900,00%	97,39%	22	0	-	0	-	936	-2,80%	121	-20,92%
	2010	145	-10,49%	152	-0,65%	144	-3,36%	3	-70,00%	94,74%	7	13	-	13	-	1.029	9,94%	49	-59,50%
	2011	190	31,03%	176	15,79%	159	10,42%	17	466,67%	90,34%	32	24	84,62%	23	76,92%	998	-3,01%	98	100,00%
	<b>TOTAL</b>	<b>1.421</b>		<b>1.492</b>		<b>1.061</b>		<b>17</b>		<b>71,11%</b>			<b>37</b>		<b>36</b>		<b>6.828</b>		<b>832</b>

(a) Variación en relación con el año anterior

(b) Coeficiente de Reconocimiento (C.R.): cociente entre los expedientes aprobados y los resueltos

(c) Coeficiente de Gestión (C.G.): Expresa en días la entrada media de expedientes en relación con el número de los que se encuentran en gestión al finalizar el año

# PROVINCIA DE GUIPÚZCOA

## RESUMEN DE LA GESTIÓN DE LAS PENSIONES NO CONTRIBUTIVAS

		GESTIÓN EN TRÁMITE INICIAL						RECLAMACIONES				REVISIONES EFECTUADAS							
		Presentadas		Resueltas		Aprobadas		Pendientes		C.R.	C.G.	Presentadas		Efectuadas		Anuales		Oficio e Inst. de parte	
		nº	Δ (a)	nº	Δ (a)	nº	Δ (a)	nº	Δ (a)	(b)	(c)	nº	Δ (a)	Ptas.	Δ (a)	nº	Δ (a)	nº	Δ (a)
JUBILACIÓN	2005	239		244		180		15		73,77%	23	0		0		885		227	
	2006	213	-10,88%	219	-10,25%	154	-14,44%	9	-40,00%	70,32%	15	0	-	0	-	1.121	26,67%	214	-5,73%
	2007	209	-1,88%	207	-5,48%	157	1,95%	11	22,22%	75,85%	19	0	-	0	-	1.010	-9,90%	224	4,67%
	2008	183	-12,44%	191	-7,73%	159	1,27%	3	-72,73%	83,25%	6	0	-	0	-	957	-5,25%	190	-15,18%
	2009	215	17,49%	216	13,09%	159	0,00%	2	-33,33%	73,61%	3	0	-	0	-	942	-1,57%	50	-73,68%
	2010	214	-0,47%	214	-0,93%	175	10,06%	2	0,00%	81,78%	3	0	-	0	-	1.018	8,07%	0	-100,00%
	2011	248	15,89%	245	14,49%	214	22,29%	5	150,00%	87,35%	7	0	-	0	-	1.061	4,22%	0	-
	<b>TOTAL</b>	<b>1.521</b>		<b>1.536</b>		<b>1.198</b>		<b>5</b>		<b>77,99%</b>			<b>0</b>		<b>0</b>		<b>6.994</b>		<b>905</b>
INVÁLIDEZ	2005	378		386		293		33		75,91%	31	0		0		1.078		305	
	2006	401	6,08%	419	8,55%	331	12,97%	15	-54,55%	79,00%	13	0	-	0	-	1.361	26,25%	319	4,59%
	2007	371	-7,48%	362	-13,60%	284	-14,20%	24	60,00%	78,45%	23	0	-	0	-	1.371	0,73%	309	-3,13%
	2008	328	-11,59%	351	-3,04%	282	-0,70%	1	-95,83%	80,34%	1	0	-	0	-	1.268	-7,51%	289	-6,47%
	2009	477	45,43%	469	33,62%	388	37,59%	9	800,00%	82,73%	7	0	-	0	-	1.352	6,62%	52	-82,01%
	2010	409	-14,26%	415	-11,51%	342	-11,86%	3	-66,67%	82,41%	3	0	-	0	-	1.489	10,13%	0	-100,00%
	2011	425	3,91%	427	2,89%	349	2,05%	1	-66,67%	81,73%	1	0	-	0	-	1.528	2,62%	0	-
	<b>TOTAL</b>	<b>2.789</b>		<b>2.829</b>		<b>2.269</b>		<b>1</b>		<b>80,21%</b>			<b>0</b>		<b>0</b>		<b>9.447</b>		<b>1.274</b>
TOTAL	2005	617		630		473		48		75,08%	28	0		0		1.963		532	
	2006	614	-0,49%	638	1,27%	485	2,54%	24	-50,00%	76,02%	14	0	-	0	-	2.482	26,44%	533	0,19%
	2007	580	-5,54%	569	-10,82%	441	-9,07%	35	45,83%	77,50%	22	0	-	0	-	2.381	-4,07%	533	0,00%
	2008	511	-11,90%	542	-4,75%	441	0,00%	4	-88,57%	81,37%	3	0	-	0	-	2.225	-6,55%	479	-10,13%
	2009	692	35,42%	685	26,38%	547	24,04%	11	175,00%	79,85%	6	0	-	0	-	2.294	3,10%	102	-78,71%
	2010	623	-9,97%	629	-8,18%	517	-5,48%	5	-54,55%	82,19%	3	0	-	0	-	2.507	9,29%	0	-100,00%
	2011	673	8,03%	672	6,84%	563	8,90%	6	20,00%	83,78%	3	0	-	0	-	2.589	3,27%	0	-
	<b>TOTAL</b>	<b>4.310</b>		<b>4.365</b>		<b>3.467</b>		<b>6</b>		<b>79,43%</b>			<b>0</b>		<b>0</b>		<b>16.441</b>		<b>2.179</b>

(a) Variación en relación con el año anterior

(b) Coeficiente de Reconocimiento (C.R.): cociente entre los expedientes aprobados y los resueltos

(c) Coeficiente de Gestión (C.G.): Expresa en días la entrada media de expedientes en relación con el número de los que se encuentran en gestión al finalizar el año

# PROVINCIA DE VIZCAYA

## RESUMEN DE LA GESTIÓN DE LAS PENSIONES NO CONTRIBUTIVAS

		GESTIÓN EN TRÁMITE INICIAL						RECLAMACIONES			REVISIONES EFECTUADAS								
		Presentadas		Resueltas		Aprobadas		Pendientes		C.R.	C.G.	Presentadas		Efectuadas		Anuales		Oficio e Inst. de parte	
		nº	Δ (a)	nº	Δ (a)	nº	Δ (a)	nº	Δ (a)	(b)	(c)	nº	Δ (a)	Ptas.	Δ (a)	nº	Δ (a)	nº	Δ (a)
JUBILACIÓN	2005	391		409		299		27		73,11%	25	43		29		2.774		2.883	
	2006	381	-2,56%	357	-12,71%	240	-19,73%	51	88,89%	67,23%	48	42	-2,33%	66	127,59%	2.714	-2,16%	2.733	-5,20%
	2007	361	-5,25%	365	2,24%	287	19,58%	47	-7,84%	78,63%	47	39	-7,14%	38	-42,42%	2.662	-1,92%	365	-86,64%
	2008	345	-4,43%	362	-0,82%	266	-7,32%	30	-36,17%	73,48%	31	31	-20,51%	45	18,42%	2.596	-2,48%	268	-26,58%
	2009	409	18,55%	406	12,15%	291	9,40%	33	10,00%	71,67%	29	51	64,52%	42	-6,67%	2.516	-3,08%	191	-28,73%
	2010	422	3,18%	390	-3,94%	283	-2,75%	65	96,97%	72,56%	55	40	-21,57%	30	-28,57%	2.497	-0,76%	165	-13,61%
	2011	392	-7,11%	437	12,05%	330	16,61%	20	-69,23%	75,51%	18	38	-5,00%	41	36,67%	2.552	2,20%	198	20,00%
	<b>TOTAL</b>	<b>2.701</b>		<b>2.726</b>		<b>1.996</b>		<b>20</b>		<b>73,22%</b>			<b>284</b>		<b>291</b>		<b>18.311</b>		<b>6.803</b>
INVÁLIDEZ	2005	516		530		352		129		66,42%	90	51		58		3.590		3.885	
	2006	535	3,68%	509	-3,96%	324	-7,95%	155	20,16%	63,65%	104	58	13,73%	89	53,45%	3.451	-3,87%	3.601	-7,31%
	2007	488	-8,79%	526	3,34%	376	16,05%	117	-24,52%	71,48%	86	73	25,86%	60	-32,58%	3.554	2,98%	649	-81,98%
	2008	446	-8,61%	451	-14,26%	281	-25,27%	112	-4,27%	62,31%	90	58	-20,55%	70	16,67%	3.570	0,45%	341	-47,46%
	2009	555	24,44%	615	36,36%	394	40,21%	52	-53,57%	64,07%	34	69	18,97%	69	-1,43%	3.494	-2,13%	238	-30,21%
	2010	489	-11,89%	456	-25,85%	304	-22,84%	85	63,46%	66,67%	63	50	-27,54%	48	-30,43%	3.554	1,72%	297	24,79%
	2011	400	-18,20%	419	-8,11%	303	-0,33%	66	-22,35%	72,32%	59	46	-8,00%	48	0,00%	3.601	1,32%	201	-32,32%
	<b>TOTAL</b>	<b>3.429</b>		<b>3.506</b>		<b>2.334</b>		<b>66</b>		<b>66,57%</b>			<b>405</b>		<b>442</b>		<b>24.814</b>		<b>9.212</b>
TOTAL	2005	907		939		651		156		69,33%	62	94		87		6.364		6.768	
	2006	916	0,99%	866	-7,77%	564	-13,36%	206	32,05%	65,13%	81	100	6,38%	155	78,16%	6.165	-3,13%	6.334	-6,41%
	2007	849	-7,31%	891	2,89%	663	17,55%	164	-20,39%	74,41%	70	112	12,00%	98	-36,77%	6.216	0,83%	1.014	-83,99%
	2008	791	-6,83%	813	-8,75%	547	-17,50%	142	-13,41%	67,28%	65	89	-20,54%	115	17,35%	6.166	-0,80%	609	-39,94%
	2009	964	21,87%	1.021	25,58%	685	25,23%	85	-40,14%	67,09%	32	120	34,83%	111	-3,48%	6.010	-2,53%	429	-29,56%
	2010	911	-5,50%	846	-17,14%	587	-14,31%	150	76,47%	69,39%	59	90	-25,00%	78	-29,73%	6.051	0,68%	462	7,69%
	2011	792	-13,06%	856	1,18%	633	7,84%	86	-42,67%	73,95%	39	84	-6,67%	89	14,10%	6.153	1,69%	399	-13,64%
	<b>TOTAL</b>	<b>6.130</b>		<b>6.232</b>		<b>4.330</b>		<b>86</b>		<b>69,48%</b>			<b>689</b>		<b>733</b>		<b>43.125</b>		<b>16.015</b>

(a) Variación en relación con el año anterior

(b) Coeficiente de Reconocimiento (C.R.): cociente entre los expedientes aprobados y los resueltos

(c) Coeficiente de Gestión (C.G.): Expresa en días la entrada media de expedientes en relación con el número de los que se encuentran en gestión al finalizar el año

## COMUNIDAD DE LA RIOJA

### RESUMEN DE LA GESTIÓN DE LAS PENSIONES NO CONTRIBUTIVAS

		GESTIÓN EN TRÁMITE INICIAL						RECLAMACIONES				REVISIONES EFECTUADAS							
		Presentadas		Resueltas		Aprobadas		Pendientes		C.R.	C.G.	Presentadas		Efectuadas		Anuales		Oficio e Inst. de parte	
		nº	Δ (a)	nº	Δ (a)	nº	Δ (a)	nº	Δ (a)	(b)	(c)	nº	Δ (a)	Ptas.	Δ (a)	nº	Δ (a)	nº	Δ (a)
JUBILACIÓN	2005	113		122		95		22		77,87%	70	8		8		892		128	
	2006	130	15,04%	128	4,92%	99	4,21%	24	9,09%	77,34%	66	6	-25,00%	8	0,00%	959	7,51%	118	-7,81%
	2007	111	-14,62%	125	-2,34%	81	-18,18%	10	-58,33%	64,80%	32	13	116,67%	10	25,00%	909	-5,21%	154	30,51%
	2008	117	5,41%	107	-14,40%	75	-7,41%	20	100,00%	70,09%	62	14	7,69%	9	-10,00%	858	-5,61%	153	-0,65%
	2009	111	-5,13%	121	13,08%	92	22,67%	10	-50,00%	76,03%	32	12	-14,29%	12	33,33%	796	-7,23%	146	-4,58%
	2010	113	1,80%	114	-5,79%	71	-22,83%	9	-10,00%	62,28%	29	18	50,00%	18	50,00%	1.034	29,90%	109	-25,34%
	2011	128	13,27%	123	7,89%	90	26,76%	14	55,56%	73,17%	39	8	-55,56%	16	-11,11%	1.016	-1,74%	123	12,84%
	<b>TOTAL</b>		<b>823</b>		<b>840</b>		<b>603</b>		<b>14</b>		<b>71,79%</b>		<b>79</b>		<b>81</b>		<b>6.464</b>		<b>931</b>
INVALIDEZ	2005	128		111		78		36		70,27%	101	11		11		1.037		121	
	2006	100	-21,88%	119	7,21%	101	29,49%	17	-52,78%	84,87%	61	3	-72,73%	4	-63,64%	1.189	14,66%	162	33,88%
	2007	86	-14,00%	83	-30,25%	49	-51,49%	20	17,65%	59,04%	84	26	766,67%	13	225,00%	1.168	-1,77%	198	22,22%
	2008	98	13,95%	105	26,51%	72	46,94%	13	-35,00%	68,57%	48	8	-69,23%	18	38,46%	1.095	-6,25%	178	-10,10%
	2009	95	-3,06%	96	-8,57%	61	-15,28%	12	-7,69%	63,54%	45	18	125,00%	18	0,00%	1.053	-3,84%	165	-7,30%
	2010	111	16,84%	115	19,79%	79	29,51%	8	-33,33%	68,70%	26	15	-16,67%	11	-38,89%	774	-26,50%	142	-13,94%
	2011	87	-21,62%	85	-26,09%	64	-18,99%	10	25,00%	75,29%	41	8	-46,67%	16	45,45%	737	-4,78%	150	5,63%
	<b>TOTAL</b>		<b>705</b>		<b>714</b>		<b>504</b>		<b>10</b>		<b>70,59%</b>		<b>89</b>		<b>91</b>		<b>7.053</b>		<b>1.116</b>
TOTAL	2005	241		233		173		58		74,25%	87	19		19		1.929		249	
	2006	230	-4,56%	247	6,01%	200	15,61%	41	-29,31%	80,97%	64	9	-52,63%	12	-36,84%	2.148	11,35%	280	12,45%
	2007	197	-14,35%	208	-15,79%	130	-35,00%	30	-26,83%	62,50%	55	39	333,33%	23	91,67%	2.077	-3,31%	352	25,71%
	2008	215	9,14%	212	1,92%	147	13,08%	33	10,00%	69,34%	55	22	-43,59%	27	17,39%	1.953	-5,97%	331	-5,97%
	2009	206	-4,19%	217	2,36%	153	4,08%	22	-33,33%	70,51%	38	30	36,36%	30	11,11%	1.849	-5,33%	311	-6,04%
	2010	224	8,74%	229	5,53%	150	-1,96%	17	-22,73%	65,50%	27	33	10,00%	29	-3,33%	1.808	-2,22%	251	-19,29%
	2011	215	-4,02%	208	-9,17%	154	2,67%	24	41,18%	74,04%	40	16	-51,52%	32	10,34%	1.753	-3,04%	273	8,76%
	<b>TOTAL</b>		<b>1.528</b>		<b>1.554</b>		<b>1.107</b>		<b>24</b>		<b>71,24%</b>		<b>168</b>		<b>172</b>		<b>13.517</b>		<b>2.047</b>

(a) Variación en relación con el año anterior

(b) Coeficiente de Reconocimiento (C.R.): cociente entre los expedientes aprobados y los resueltos

(c) Coeficiente de Gestión (C.G.): Expresa en días la entrada media de expedientes en relación con el número de los que se encuentran en gestión al finalizar el año

# CIUDAD AUTÓNOMA DE CEUTA

## RESUMEN DE LA GESTIÓN DE LAS PENSIONES NO CONTRIBUTIVAS

		GESTIÓN EN TRÁMITE INICIAL						RECLAMACIONES				REVISIONES EFECTUADAS							
		Presentadas		Resueltas		Aprobadas		Pendientes		C.R.	C.G.	Presentadas		Efectuadas		Anuales		Oficio e Inst. de parte	
		nº	Δ (a)	nº	Δ (a)	nº	Δ (a)	nº	Δ (a)	(b)	(c)	nº	Δ (a)	Ptas.	Δ (a)	nº	Δ (a)	nº	Δ (a)
JUBILACIÓN	2005	64		65		41		8		63,08%	45	4		4		600		207	
	2006	86	34,38%	82	26,15%	55	34,15%	12	50,00%	67,07%	50	6	50,00%	6	50,00%	589	-1,83%	192	-7,25%
	2007	96	11,63%	94	14,63%	59	7,27%	14	16,67%	62,77%	53	10	66,67%	10	66,67%	594	0,85%	241	25,52%
	2008	97	1,04%	105	11,70%	60	1,69%	6	-57,14%	57,14%	22	15	50,00%	14	40,00%	595	0,17%	216	-10,37%
	2009	83	-14,43%	71	-32,38%	38	-36,67%	18	200,00%	53,52%	78	11	-26,67%	11	-21,43%	618	3,87%	200	-7,41%
	2010	88	6,02%	92	29,58%	43	13,16%	14	-22,22%	46,74%	57	6	-45,45%	6	-45,45%	609	-1,46%	162	-19,00%
	2011	125	42,05%	120	30,43%	67	55,81%	19	35,71%	55,83%	55	15	150,00%	15	150,00%	602	-1,15%	221	36,42%
	<b>TOTAL</b>	<b>639</b>		<b>629</b>		<b>363</b>		<b>19</b>		<b>57,71%</b>			<b>67</b>		<b>66</b>		<b>4.207</b>		<b>1.439</b>
INVALIDEZ	2005	209		207		82		62		39,61%	107	33		35		1.111		354	
	2006	200	-4,31%	193	-6,76%	88	7,32%	69	11,29%	45,60%	124	27	-18,18%	28	-20,00%	1.116	0,45%	405	14,41%
	2007	187	-6,50%	207	7,25%	72	-18,18%	49	-28,99%	34,78%	94	35	29,63%	35	25,00%	1.145	2,60%	427	5,43%
	2008	193	3,21%	195	-5,80%	76	5,56%	47	-4,08%	38,97%	88	33	-5,71%	33	-5,71%	1.124	-1,83%	479	12,18%
	2009	184	-4,66%	184	-5,64%	69	-9,21%	47	0,00%	37,50%	92	36	9,09%	37	12,12%	1.131	0,62%	509	6,26%
	2010	149	-19,02%	160	-13,04%	61	-11,59%	36	-23,40%	38,13%	87	14	-61,11%	16	-56,76%	1.111	-1,77%	448	-11,98%
	2011	154	3,36%	162	1,25%	60	-1,64%	28	-22,22%	37,04%	65	23	64,29%	22	37,50%	1.096	-1,35%	474	5,80%
	<b>TOTAL</b>	<b>1.276</b>		<b>1.308</b>		<b>508</b>		<b>28</b>		<b>38,84%</b>			<b>201</b>		<b>206</b>		<b>7.834</b>		<b>3.096</b>
TOTAL	2005	273		272		123		70		45,22%	92	37		39		1.711		561	
	2006	286	4,76%	275	1,10%	143	16,26%	81	15,71%	52,00%	102	33	-10,81%	34	-12,82%	1.705	-0,35%	597	6,42%
	2007	283	-1,05%	301	9,45%	131	-8,39%	63	-22,22%	43,52%	80	45	36,36%	45	32,35%	1.739	1,99%	668	11,89%
	2008	290	2,47%	300	-0,33%	136	3,82%	53	-15,87%	45,33%	66	48	6,67%	47	4,44%	1.719	-1,15%	695	4,04%
	2009	267	-7,93%	255	-15,00%	107	-21,32%	65	22,64%	41,96%	88	47	-2,08%	48	2,13%	1.749	1,75%	709	2,01%
	2010	237	-11,24%	252	-1,18%	104	-2,80%	50	-23,08%	41,27%	76	20	-57,45%	22	-54,17%	1.720	-1,66%	610	-13,96%
	2011	279	17,72%	282	11,90%	127	22,12%	47	-6,00%	45,04%	61	38	90,00%	37	68,18%	1.698	-1,28%	695	13,93%
	<b>TOTAL</b>	<b>1.915</b>		<b>1.937</b>		<b>871</b>		<b>47</b>		<b>44,97%</b>			<b>268</b>		<b>272</b>		<b>12.041</b>		<b>4.535</b>

(a) Variación en relación con el año anterior

(b) Coeficiente de Reconocimiento (C.R.): cociente entre los expedientes aprobados y los resueltos

(c) Coeficiente de Gestión (C.G.): Expresa en días la entrada media de expedientes en relación con el número de los que se encuentran en gestión al finalizar el año



## CIUDAD AUTÓNOMA DE MELILLA

### RESUMEN DE LA GESTIÓN DE LAS PENSIONES NO CONTRIBUTIVAS

		GESTIÓN EN TRÁMITE INICIAL						RECLAMACIONES				REVISIONES EFECTUADAS							
		Presentadas		Resueltas		Aprobadas		Pendientes		C.R.	C.G.	Presentadas		Efectuadas		Anuales		Oficio e Inst. de parte	
		nº	Δ (a)	nº	Δ (a)	nº	Δ (a)	nº	Δ (a)	(b)	(c)	nº	Δ (a)	Ptas.	Δ (a)	nº	Δ (a)	nº	Δ (a)
JUBILACIÓN	2005	79		79		61		7		77,22%	32	7		6		587		170	
	2006	73	-7,59%	69	-12,66%	56	-8,20%	11	57,14%	81,16%	54	9	28,57%	10	66,67%	591	0,68%	313	84,12%
	2007	69	-5,48%	73	5,80%	57	1,79%	7	-36,36%	78,08%	37	8	-11,11%	8	-20,00%	602	1,86%	164	-47,60%
	2008	94	36,23%	94	28,77%	65	14,04%	7	0,00%	69,15%	27	7	-12,50%	6	-25,00%	602	0,00%	178	8,54%
	2009	77	-18,09%	75	-20,21%	48	-26,15%	9	28,57%	64,00%	42	15	114,29%	15	150,00%	613	1,83%	162	-8,99%
	2010	77	0,00%	76	1,33%	50	4,17%	10	11,11%	65,79%	47	4	-73,33%	5	-66,67%	602	-1,79%	153	-5,56%
	2011	90	16,88%	81	6,58%	59	18,00%	19	90,00%	72,84%	76	9	125,00%	9	80,00%	604	0,33%	143	-6,54%
	<b>TOTAL</b>		<b>559</b>		<b>547</b>		<b>396</b>		<b>19</b>		<b>72,39%</b>		<b>59</b>		<b>59</b>		<b>4.201</b>		<b>1.283</b>
INVALIDEZ	2005	225		208		87		47		41,83%	75	30		33		1.939		791	
	2006	261	16,00%	271	30,29%	121	39,08%	37	-21,28%	44,65%	51	50	66,67%	54	63,64%	2.012	3,76%	1.113	40,71%
	2007	191	-26,82%	177	-34,69%	69	-42,98%	51	37,84%	38,98%	96	51	2,00%	49	-9,26%	1.995	-0,84%	821	-26,24%
	2008	229	19,90%	235	32,77%	87	26,09%	45	-11,76%	37,02%	71	67	31,37%	62	26,53%	1.963	-1,60%	786	-4,26%
	2009	217	-5,24%	209	-11,06%	103	18,39%	53	17,78%	49,28%	88	55	-17,91%	58	-6,45%	1.960	-0,15%	798	1,53%
	2010	228	5,07%	226	8,13%	89	-13,59%	55	3,77%	39,38%	87	37	-32,73%	38	-34,48%	1.888	-3,67%	609	-23,68%
	2011	217	-4,82%	237	4,87%	105	17,98%	35	-36,36%	44,30%	58	76	105,41%	77	102,63%	1.871	-0,90%	768	26,11%
	<b>TOTAL</b>		<b>1.568</b>		<b>1.563</b>		<b>661</b>		<b>35</b>		<b>42,29%</b>		<b>366</b>		<b>371</b>		<b>13.628</b>		<b>5.686</b>
TOTAL	2005	304		287		148		54		51,57%	64	37		39		2.526		961	
	2006	334	9,87%	340	18,47%	177	19,59%	48	-11,11%	52,06%	52	59	59,46%	64	64,10%	2.603	3,05%	1.426	48,39%
	2007	260	-22,16%	250	-26,47%	126	-28,81%	58	20,83%	50,40%	80	59	0,00%	57	-10,94%	2.597	-0,23%	985	-30,93%
	2008	323	24,23%	329	31,60%	152	20,63%	52	-10,34%	46,20%	58	74	25,42%	68	19,30%	2.565	-1,23%	964	-2,13%
	2009	294	-8,98%	284	-13,68%	151	-0,66%	62	19,23%	53,17%	76	70	-5,41%	73	7,35%	2.573	0,31%	960	-0,41%
	2010	305	3,74%	302	6,34%	139	-7,95%	65	4,84%	46,03%	77	41	-41,43%	43	-41,10%	2.490	-3,23%	762	-20,63%
	2011	307	0,66%	318	5,30%	164	17,99%	54	-16,92%	51,57%	63	85	107,32%	86	100,00%	2.475	-0,60%	911	19,55%
	<b>TOTAL</b>		<b>2.127</b>		<b>2.110</b>		<b>1.057</b>		<b>54</b>		<b>50,09%</b>		<b>425</b>		<b>430</b>		<b>17.829</b>		<b>6.969</b>

(a) Variación en relación con el año anterior

(b) Coeficiente de Reconocimiento (C.R.): cociente entre los expedientes aprobados y los resueltos

(c) Coeficiente de Gestión (C.G.): Expresa en días la entrada media de expedientes en relación con el número de los que se encuentran en gestión al finalizar el año

PRESTACIONES LISMI: EVOLUCIÓN Y DISTRIBUCIÓN TERRITORIAL DE LA GESTIÓN

# SUBSIDIO DE MOVILIDAD Y COMPENSACIÓN PARA GASTOS DE TRANSPORTE

## EVOLUCIÓN INTERANUAL DE LAS PRESTACIONES SOLICITADAS

CC.AA. PROVINCIAS	2005		2006		2007		2008		2009		2010		2011	
	nº	% (1)	nº	% (1)	nº	% (1)	nº	% (1)	nº	% (1)	nº	% (1)	nº	% (1)
<b>ANDALUCÍA</b>	<b>90</b>	<b>16,48%</b>	<b>71</b>	<b>25,45%</b>	<b>53</b>	<b>22,08%</b>	<b>56</b>	<b>19,82%</b>	<b>39</b>	<b>15,85%</b>	<b>49</b>	<b>13,39%</b>	<b>40</b>	<b>15,15%</b>
ALMERÍA	5	0,92%	4	1,43%	7	2,92%	5	1,35%	6	2,44%	6	1,64%	9	3,41%
CÁDIZ	11	2,01%	15	5,38%	6	2,50%	8	2,70%	3	1,22%	4	1,09%	6	2,27%
CÓRDOBA	4	0,73%	9	3,23%	8	3,33%	5	1,80%	6	2,44%	6	1,64%	5	1,89%
GRANADA	13	2,38%	4	1,43%	1	0,42%	6	1,80%	3	1,22%	8	2,19%	3	1,14%
HUELVA	3	0,55%	0	0,00%	0	0,00%	1	0,45%	5	2,03%	2	0,55%	2	0,76%
JAÉN	6	1,10%	4	1,43%	8	3,33%	1	0,45%	0	0,00%	3	0,82%	0	0,00%
MÁLAGA	21	3,85%	24	8,60%	16	6,67%	17	6,76%	4	1,63%	7	1,91%	6	2,27%
SEVILLA	27	4,95%	11	3,94%	7	2,92%	13	4,50%	12	4,88%	13	3,55%	9	3,41%
<b>ARAGÓN</b>	<b>5</b>	<b>0,92%</b>	<b>5</b>	<b>1,79%</b>	<b>5</b>	<b>2,08%</b>	<b>4</b>	<b>0,90%</b>	<b>3</b>	<b>1,22%</b>	<b>12</b>	<b>3,28%</b>	<b>7</b>	<b>2,65%</b>
HUESCA	0	0,00%	2	0,72%	1	0,42%	0	0,00%	0	0,00%	1	0,27%	0	0,00%
TERUEL	0	0,00%	0	0,00%	0	0,00%	0	0,00%	0	0,00%	0	0,00%	0	0,00%
ZARAGOZA	5	0,92%	3	1,08%	4	1,67%	4	0,90%	3	1,22%	11	3,01%	7	2,65%
<b>ASTURIAS</b>	<b>8</b>	<b>1,47%</b>	<b>3</b>	<b>1,08%</b>	<b>0</b>	<b>0,00%</b>	<b>4</b>	<b>0,45%</b>	<b>2</b>	<b>0,81%</b>	<b>5</b>	<b>1,37%</b>	<b>4</b>	<b>1,52%</b>
<b>ILLES BALEARS</b>	<b>1</b>	<b>0,18%</b>	<b>1</b>	<b>0,36%</b>	<b>0</b>	<b>0,00%</b>	<b>0</b>	<b>0,00%</b>	<b>1</b>	<b>0,41%</b>	<b>1</b>	<b>0,27%</b>	<b>0</b>	<b>0,00%</b>
<b>CANARIAS</b>	<b>11</b>	<b>2,01%</b>	<b>9</b>	<b>3,23%</b>	<b>4</b>	<b>1,67%</b>	<b>17</b>	<b>6,76%</b>	<b>17</b>	<b>6,91%</b>	<b>15</b>	<b>4,10%</b>	<b>16</b>	<b>6,06%</b>
LAS PALMAS	11	2,01%	5	1,79%	3	1,25%	15	5,86%	16	6,50%	10	2,73%	11	4,17%
S.C. TENERIFE	0	0,00%	4	1,43%	1	0,42%	2	0,90%	1	0,41%	5	1,37%	5	1,89%
<b>CANTABRIA</b>	<b>0</b>	<b>0,00%</b>	<b>1</b>	<b>0,36%</b>	<b>1</b>	<b>0,42%</b>	<b>0</b>	<b>0,00%</b>	<b>1</b>	<b>0,41%</b>	<b>2</b>	<b>0,55%</b>	<b>2</b>	<b>0,76%</b>
<b>CASTILLA Y LEÓN</b>	<b>18</b>	<b>3,30%</b>	<b>6</b>	<b>2,15%</b>	<b>5</b>	<b>2,08%</b>	<b>8</b>	<b>2,25%</b>	<b>9</b>	<b>3,66%</b>	<b>4</b>	<b>1,09%</b>	<b>5</b>	<b>1,89%</b>
ÁVILA	6	1,10%	0	0,00%	2	0,83%	1	0,00%	4	1,63%	1	0,27%	1	0,38%
BURGOS	4	0,73%	2	0,72%	2	0,83%	1	0,45%	2	0,81%	0	0,00%	1	0,38%
LEÓN	2	0,37%	0	0,00%	0	0,00%	0	0,00%	3	1,22%	1	0,27%	1	0,38%
PALENCIA	0	0,00%	0	0,00%	1	0,42%	1	0,45%	0	0,00%	0	0,00%	0	0,00%
SALAMANCA	3	0,55%	4	1,43%	0	0,00%	5	1,35%	0	0,00%	1	0,27%	0	0,00%
SEGOVIA	0	0,00%	0	0,00%	0	0,00%	0	0,00%	0	0,00%	0	0,00%	0	0,00%
SORIA	0	0,00%	0	0,00%	0	0,00%	0	0,00%	0	0,00%	0	0,00%	0	0,00%
VALLADOLID	0	0,00%	0	0,00%	0	0,00%	0	0,00%	0	0,00%	1	0,27%	1	0,38%
ZAMORA	3	0,55%	0	0,00%	0	0,00%	0	0,00%	0	0,00%	0	0,00%	1	0,38%
<b>CASTILLA-LA MANCHA</b>	<b>6</b>	<b>1,10%</b>	<b>5</b>	<b>1,79%</b>	<b>7</b>	<b>2,92%</b>	<b>7</b>	<b>2,70%</b>	<b>3</b>	<b>1,22%</b>	<b>10</b>	<b>2,73%</b>	<b>6</b>	<b>2,27%</b>
ALBACETE	3	0,55%	2	0,72%	0	0,00%	0	0,00%	0	0,00%	0	0,00%	0	0,00%
CIUDAD REAL	0	0,00%	0	0,00%	5	2,08%	7	2,70%	1	0,41%	4	1,09%	2	0,76%
CUENCA	2	0,37%	3	1,08%	0	0,00%	0	0,00%	1	0,41%	4	1,09%	3	1,14%
GUADALAJARA	1	0,18%	0	0,00%	1	0,42%	0	0,00%	1	0,41%	2	0,55%	1	0,38%
TOLEDO	0	0,00%	0	0,00%	1	0,42%	0	0,00%	0	0,00%	0	0,00%	0	0,00%

CC.AA. PROVINCIAS	2005		2006		2007		2008		2009		2010		2011	
	nº	% (1)	nº	% (1)	nº	% (1)	nº	% (1)	nº	% (1)	nº	% (1)	nº	% (1)
CATALUNYA	23	4,21%	9	3,23%	22	9,17%	13	4,95%	8	3,25%	14	3,83%	15	5,68%
BARCELONA	14	2,56%	9	3,23%	20	8,33%	13	4,95%	6	2,44%	13	3,55%	15	5,68%
GIRONA	8	1,47%	0	0,00%	1	0,42%	0	0,00%	1	0,41%	0	0,00%	0	0,00%
LLEIDA	0	0,00%	0	0,00%	0	0,00%	0	0,00%	0	0,00%	1	0,27%	0	0,00%
TARRAGONA	1	0,18%	0	0,00%	1	0,42%	0	0,00%	1	0,41%	0	0,00%	0	0,00%
<b>C. VALENCIANA</b>	<b>228</b>	<b>41,76%</b>	<b>20</b>	<b>7,17%</b>	<b>13</b>	<b>5,42%</b>	<b>14</b>	<b>4,05%</b>	<b>24</b>	<b>9,76%</b>	<b>44</b>	<b>12,02%</b>	<b>20</b>	<b>7,58%</b>
ALICANTE	211	38,64%	1	0,36%	0	0,00%	4	0,00%	14	5,69%	23	6,28%	11	4,17%
CASTELLÓN	0	0,00%	0	0,00%	0	0,00%	0	0,00%	1	0,41%	0	0,00%	0	0,00%
VALENCIA	17	3,11%	19	6,81%	13	5,42%	10	4,05%	9	3,66%	21	5,74%	9	3,41%
<b>EXTREMADURA</b>	<b>5</b>	<b>0,92%</b>	<b>7</b>	<b>2,51%</b>	<b>2</b>	<b>0,83%</b>	<b>1</b>	<b>0,45%</b>	<b>3</b>	<b>1,22%</b>	<b>9</b>	<b>2,46%</b>	<b>9</b>	<b>3,41%</b>
BADAJOS	0	0,00%	2	0,72%	0	0,00%	0	0,00%	0	0,00%	5	1,37%	6	2,27%
CÁCERES	5	0,92%	5	1,79%	2	0,83%	1	0,45%	3	1,22%	4	1,09%	3	1,14%
<b>GALICIA</b>	<b>23</b>	<b>4,21%</b>	<b>11</b>	<b>3,94%</b>	<b>19</b>	<b>7,92%</b>	<b>23</b>	<b>6,76%</b>	<b>11</b>	<b>4,47%</b>	<b>12</b>	<b>3,28%</b>	<b>14</b>	<b>5,30%</b>
A CORUÑA	17	3,11%	9	3,23%	15	6,25%	14	4,50%	10	4,07%	9	2,46%	10	3,79%
LUGO	1	0,18%	0	0,00%	2	0,83%	4	1,80%	0	0,00%	1	0,27%	1	0,38%
OURENSE	2	0,37%	1	0,36%	1	0,42%	2	0,00%	0	0,00%	0	0,00%	0	0,00%
PONTEVEDRA	3	0,55%	1	0,36%	1	0,42%	3	0,45%	1	0,41%	2	0,55%	3	1,14%
<b>MADRID</b>	<b>19</b>	<b>3,48%</b>	<b>14</b>	<b>5,02%</b>	<b>9</b>	<b>3,75%</b>	<b>17</b>	<b>6,31%</b>	<b>14</b>	<b>5,69%</b>	<b>30</b>	<b>8,20%</b>	<b>33</b>	<b>12,50%</b>
<b>MURCIA</b>	<b>18</b>	<b>3,30%</b>	<b>23</b>	<b>8,24%</b>	<b>14</b>	<b>5,83%</b>	<b>8</b>	<b>1,35%</b>	<b>14</b>	<b>5,69%</b>	<b>15</b>	<b>4,10%</b>	<b>4</b>	<b>1,52%</b>
<b>NAVARRA</b>	<b>0</b>	<b>0,00%</b>	<b>3</b>	<b>1,08%</b>	<b>2</b>	<b>0,83%</b>	<b>0</b>	<b>0,00%</b>	<b>0</b>	<b>0,00%</b>	<b>0</b>	<b>0,00%</b>	<b>0</b>	<b>0,00%</b>
<b>PAÍS VASCO</b>	<b>4</b>	<b>0,73%</b>	<b>23</b>	<b>8,24%</b>	<b>2</b>	<b>0,83%</b>	<b>10</b>	<b>4,05%</b>	<b>1</b>	<b>0,41%</b>	<b>3</b>	<b>0,82%</b>	<b>9</b>	<b>3,41%</b>
ARABA/ÁLAVA	0	0,00%	1	0,36%	0	0,00%	0	0,00%	0	0,00%	1	0,27%	4	1,52%
GIPUZKOA	4	0,73%	6	2,15%	0	0,00%	4	1,80%	1	0,41%	1	0,27%	1	0,38%
BIZKAIA	0	0,00%	16	5,73%	2	0,83%	6	2,25%	0	0,00%	1	0,27%	4	1,52%
<b>LA RIOJA</b>	<b>1</b>	<b>0,18%</b>	<b>0</b>	<b>0,00%</b>	<b>4</b>	<b>1,67%</b>	<b>0</b>	<b>0,00%</b>	<b>0</b>	<b>0,00%</b>	<b>0</b>	<b>0,00%</b>	<b>0</b>	<b>0,00%</b>
<b>CEUTA</b>	<b>17</b>	<b>3,11%</b>	<b>18</b>	<b>6,45%</b>	<b>14</b>	<b>5,83%</b>	<b>8</b>	<b>2,70%</b>	<b>21</b>	<b>8,54%</b>	<b>31</b>	<b>8,47%</b>	<b>7</b>	<b>2,65%</b>
<b>MELILLA</b>	<b>69</b>	<b>12,64%</b>	<b>50</b>	<b>17,92%</b>	<b>64</b>	<b>26,67%</b>	<b>95</b>	<b>36,49%</b>	<b>75</b>	<b>30,49%</b>	<b>110</b>	<b>30,05%</b>	<b>73</b>	<b>27,65%</b>
<b>TOTAL ESTADO</b>	<b>546</b>	<b>100,00%</b>	<b>279</b>	<b>100,00%</b>	<b>240</b>	<b>100,00%</b>	<b>285</b>	<b>100,00%</b>	<b>246</b>	<b>100,00%</b>	<b>366</b>	<b>100,00%</b>	<b>264</b>	<b>100,00%</b>

(1) Calculado sobre el total de solicitudes presentadas en el año

# ASISTENCIA SANITARIA Y PRESTACIÓN FARMACÉUTICA

## EVOLUCIÓN INTERANUAL DE LAS PRESTACIONES SOLICITADAS

CC.AA. PROVINCIAS	2005		2006		2007		2008		2009		2010		2011	
	nº	% (1)	nº	% (1)	nº	% (1)	nº	% (1)	nº	% (1)	nº	% (1)	nº	% (1)
<b>ANDALUCÍA</b>	<b>101</b>	<b>36,07%</b>	<b>98</b>	<b>35,00%</b>	<b>92</b>	<b>27,79%</b>	<b>89</b>	<b>30,80%</b>	<b>83</b>	<b>27,39%</b>	<b>78</b>	<b>23,01%</b>	<b>86</b>	<b>20,82%</b>
ALMERÍA	6	2,14%	12	4,29%	10	3,02%	11	3,13%	24	7,92%	32	9,44%	26	6,30%
CÁDIZ	11	3,93%	4	1,43%	5	1,51%	22	9,38%	5	1,65%	6	1,77%	6	1,45%
CÓRDOBA	4	1,43%	5	1,79%	13	3,93%	3	1,34%	5	1,65%	7	2,06%	6	1,45%
GRANADA	25	8,93%	16	5,71%	3	0,91%	6	2,23%	5	1,65%	6	1,77%	6	1,45%
HUELVA	8	2,86%	3	1,07%	5	1,51%	2	0,89%	18	5,94%	3	0,88%	5	1,21%
JAÉN	3	1,07%	5	1,79%	8	2,42%	0	0,00%	0	0,00%	2	0,59%	2	0,48%
MÁLAGA	37	13,21%	44	15,71%	40	12,08%	30	11,61%	10	3,30%	10	2,95%	13	3,15%
SEVILLA	7	2,50%	9	3,21%	8	2,42%	15	2,23%	16	5,28%	12	3,54%	22	5,33%
<b>ARAGÓN</b>	<b>22</b>	<b>7,86%</b>	<b>29</b>	<b>10,36%</b>	<b>39</b>	<b>11,78%</b>	<b>25</b>	<b>8,93%</b>	<b>34</b>	<b>11,22%</b>	<b>44</b>	<b>12,98%</b>	<b>27</b>	<b>6,54%</b>
HUESCA	7	2,50%	2	0,71%	6	1,81%	5	1,79%	2	0,66%	2	0,59%	1	0,24%
TERUEL	2	0,71%	3	1,07%	0	0,00%	1	0,45%	3	0,99%	1	0,29%	3	0,73%
ZARAGOZA	13	4,64%	24	8,57%	33	9,97%	19	6,70%	29	9,57%	41	12,09%	23	5,57%
<b>ASTURIAS</b>	<b>12</b>	<b>4,29%</b>	<b>17</b>	<b>6,07%</b>	<b>17</b>	<b>5,14%</b>	<b>18</b>	<b>4,91%</b>	<b>16</b>	<b>5,28%</b>	<b>31</b>	<b>9,14%</b>	<b>63</b>	<b>15,25%</b>
<b>ILLES BALEARS</b>	<b>0</b>	<b>0,00%</b>	<b>1</b>	<b>0,36%</b>	<b>0</b>	<b>0,00%</b>	<b>0</b>	<b>0,00%</b>	<b>0</b>	<b>0,00%</b>	<b>3</b>	<b>0,88%</b>	<b>1</b>	<b>0,24%</b>
<b>CANARIAS</b>	<b>7</b>	<b>2,50%</b>	<b>7</b>	<b>2,50%</b>	<b>4</b>	<b>1,21%</b>	<b>7</b>	<b>3,13%</b>	<b>11</b>	<b>3,63%</b>	<b>11</b>	<b>3,24%</b>	<b>14</b>	<b>3,39%</b>
LAS PALMAS	2	0,71%	3	1,07%	1	0,30%	2	0,89%	3	0,99%	2	0,59%	6	1,45%
S.C. TENERIFE	5	1,79%	4	1,43%	3	0,91%	5	2,23%	8	2,64%	9	2,65%	8	1,94%
<b>CANTABRIA</b>	<b>0</b>	<b>0,00%</b>	<b>0</b>	<b>0,00%</b>	<b>0</b>	<b>0,00%</b>	<b>0</b>	<b>0,00%</b>	<b>0</b>	<b>0,00%</b>	<b>4</b>	<b>1,18%</b>	<b>1</b>	<b>0,24%</b>
<b>CASTILLA Y LEÓN</b>	<b>13</b>	<b>4,64%</b>	<b>20</b>	<b>7,14%</b>	<b>39</b>	<b>11,78%</b>	<b>20</b>	<b>7,14%</b>	<b>31</b>	<b>10,23%</b>	<b>26</b>	<b>7,67%</b>	<b>39</b>	<b>9,44%</b>
ÁVILA	1	0,36%	0	0,00%	3	0,91%	0	0,00%	0	0,00%	0	0,00%	1	0,24%
BURGOS	4	1,43%	9	3,21%	14	4,23%	5	2,23%	5	1,65%	5	1,47%	6	1,45%
LEÓN	1	0,36%	2	0,71%	1	0,30%	3	1,34%	1	0,33%	1	0,29%	1	0,24%
PALENCIA	0	0,00%	0	0,00%	0	0,00%	0	0,00%	0	0,00%	1	0,29%	0	0,00%
SALAMANCA	7	2,50%	9	3,21%	16	4,83%	11	3,13%	25	8,25%	17	5,01%	27	6,54%
SEGOVIA	0	0,00%	0	0,00%	0	0,00%	0	0,00%	0	0,00%	0	0,00%	0	0,00%
SORIA	0	0,00%	0	0,00%	0	0,00%	0	0,00%	0	0,00%	0	0,00%	0	0,00%
VALLADOLID	0	0,00%	0	0,00%	5	1,51%	0	0,00%	0	0,00%	2	0,59%	2	0,48%
ZAMORA	0	0,00%	0	0,00%	0	0,00%	1	0,45%	0	0,00%	0	0,00%	2	0,48%
<b>CASTILLA-LA MANCHA</b>	<b>1</b>	<b>0,36%</b>	<b>4</b>	<b>1,43%</b>	<b>8</b>	<b>2,42%</b>	<b>3</b>	<b>1,34%</b>	<b>0</b>	<b>0,00%</b>	<b>3</b>	<b>0,88%</b>	<b>4</b>	<b>0,97%</b>
ALBACETE	1	0,36%	2	0,71%	0	0,00%	0	0,00%	0	0,00%	0	0,00%	0	0,00%
CIUDAD REAL	0	0,00%	0	0,00%	7	2,11%	2	0,89%	0	0,00%	2	0,59%	0	0,00%
CUENCA	0	0,00%	0	0,00%	0	0,00%	1	0,45%	0	0,00%	0	0,00%	2	0,48%
GUADALAJARA	0	0,00%	2	0,71%	0	0,00%	0	0,00%	0	0,00%	1	0,29%	2	0,48%
TOLEDO	0	0,00%	0	0,00%	1	0,30%	0	0,00%	0	0,00%	0	0,00%	0	0,00%

CC.AA. PROVINCIAS	2005		2006		2007		2008		2009		2010		2011	
	nº	% (1)	nº	% (1)	nº	% (1)	nº	%	nº	%	nº	%	nº	%
CATALUNYA	8	2,86%	7	2,50%	18	5,44%	10	3,57%	10	3,30%	17	5,01%	4	0,97%
BARCELONA	6	2,14%	5	1,79%	9	2,72%	8	2,68%	5	1,65%	8	2,36%	4	0,97%
GIRONA	0	0,00%	0	0,00%	0	0,00%	1	0,45%	2	0,66%	0	0,00%	0	0,00%
LLEIDA	0	0,00%	0	0,00%	3	0,91%	1	0,45%	3	0,99%	7	2,06%	0	0,00%
TARRAGONA	2	0,71%	2	0,71%	6	1,81%	0	0,00%	0	0,00%	2	0,59%	0	0,00%
C. VALENCIANA	1	0,36%	0	0,00%	0	0,00%	1	0,00%	11	3,63%	9	2,65%	12	2,91%
ALICANTE	0	0,00%	0	0,00%	0	0,00%	0	0,00%	5	1,65%	7	2,06%	6	1,45%
CASTELLÓN	0	0,00%	0	0,00%	0	0,00%	0	0,00%	1	0,33%	0	0,00%	0	0,00%
VALENCIA	1	0,36%	0	0,00%	0	0,00%	1	0,00%	5	1,65%	2	0,59%	6	1,45%
EXTREMADURA	6	2,14%	1	0,36%	3	0,91%	1	0,45%	1	0,33%	4	1,18%	3	0,73%
BADAJOS	2	0,71%	1	0,36%	3	0,91%	0	0,00%	0	0,00%	3	0,88%	2	0,48%
CÁCERES	4	1,43%	0	0,00%	0	0,00%	1	0,45%	1	0,33%	1	0,29%	1	0,24%
GALICIA	51	18,21%	55	19,64%	49	14,80%	55	20,09%	56	18,48%	50	14,75%	75	18,16%
A CORUÑA	9	3,21%	4	1,43%	4	1,21%	12	4,02%	6	1,98%	4	1,18%	11	2,66%
LUGO	3	1,07%	2	0,71%	2	0,60%	7	2,68%	4	1,32%	9	2,65%	9	2,18%
OURENSE	15	5,36%	24	8,57%	21	6,34%	12	4,46%	23	7,59%	17	5,01%	27	6,54%
PONTEVEDRA	24	8,57%	25	8,93%	22	6,65%	24	8,93%	23	7,59%	20	5,90%	28	6,78%
MADRID	15	5,36%	14	5,00%	19	5,74%	22	8,93%	24	7,92%	29	8,55%	42	10,17%
MURCIA	11	3,93%	1	0,36%	6	1,81%	7	2,68%	9	2,97%	10	2,95%	7	1,69%
NAVARRA	4	1,43%	5	1,79%	4	1,21%	4	1,34%	1	0,33%	8	2,36%	8	1,94%
PAÍS VASCO	23	8,21%	10	3,57%	29	8,76%	14	4,46%	14	4,62%	6	1,77%	15	3,63%
ARABA/ÁLAVA	3	1,07%	1	0,36%	0	0,00%	0	0,00%	0	0,00%	0	0,00%	0	0,00%
GIPUZKOA	16	5,71%	7	2,50%	16	4,83%	10	4,46%	9	2,97%	5	1,47%	11	2,66%
BIZKAIA	4	1,43%	2	0,71%	13	3,93%	4	0,00%	5	1,65%	1	0,29%	4	0,97%
LA RIOJA	2	0,71%	3	1,07%	2	0,60%	4	1,34%	1	0,33%	0	0,00%	4	0,97%
CEUTA	2	0,71%	5	1,79%	2	0,60%	2	0,89%	1	0,33%	6	1,77%	3	0,73%
MELILLA	1	0,36%	3	1,07%	0	0,00%	0	0,00%	0	0,00%	0	0,00%	5	1,21%
<b>TOTAL ESTADO</b>	<b>280</b>	<b>100,00%</b>	<b>280</b>	<b>100,00%</b>	<b>331</b>	<b>100,00%</b>	<b>282</b>	<b>100,00%</b>	<b>303</b>	<b>100,00%</b>	<b>339</b>	<b>100,00%</b>	<b>413</b>	<b>100,00%</b>

(1) Calculado sobre el total de solicitudes presentadas en el año

## TOTAL PRESTACIONES

## EVOLUCIÓN INTERANUAL DE LAS PRESTACIONES SOLICITADAS

CC.AA. PROVINCIAS	2005		2006		2007		2008		2009		2010		2011	
	nº	% (1)	nº	% (1)	nº	% (1)	nº	% (1)	nº	% (1)	nº	% (1)	nº	% (1)
<b>ANDALUCÍA</b>	<b>191</b>	<b>23,12%</b>	<b>169</b>	<b>30,23%</b>	<b>145</b>	<b>25,39%</b>	<b>145</b>	<b>25,57%</b>	<b>122</b>	<b>22,22%</b>	<b>127</b>	<b>18,01%</b>	<b>126</b>	<b>18,61%</b>
ALMERÍA	11	1,33%	16	2,86%	17	2,98%	16	2,82%	30	5,46%	38	5,39%	35	5,17%
CÁDIZ	22	2,66%	19	3,40%	11	1,93%	30	5,29%	8	1,46%	10	1,42%	12	1,77%
CÓRDOBA	8	0,97%	14	2,50%	21	3,68%	8	1,41%	11	2,00%	13	1,84%	11	1,62%
GRANADA	38	4,60%	20	3,58%	4	0,70%	12	2,12%	8	1,46%	14	1,99%	9	1,33%
HUELVA	11	1,33%	3	0,54%	5	0,88%	3	0,53%	23	4,19%	5	0,71%	7	1,03%
JAÉN	9	1,09%	9	1,61%	16	2,80%	1	0,18%	0	0,00%	5	0,71%	2	0,30%
MÁLAGA	58	7,02%	68	12,16%	56	9,81%	47	8,29%	14	2,55%	17	2,41%	19	2,81%
SEVILLA	34	4,12%	20	3,58%	15	2,63%	28	4,94%	28	5,10%	25	3,55%	31	4,58%
<b>ARAGÓN</b>	<b>27</b>	<b>3,27%</b>	<b>34</b>	<b>6,08%</b>	<b>44</b>	<b>7,71%</b>	<b>29</b>	<b>5,11%</b>	<b>37</b>	<b>6,74%</b>	<b>56</b>	<b>7,94%</b>	<b>34</b>	<b>5,02%</b>
HUESCA	7	0,85%	4	0,72%	7	1,23%	5	0,88%	2	0,36%	3	0,43%	1	0,15%
TERUEL	2	0,24%	3	0,54%	0	0,00%	1	0,18%	3	0,55%	1	0,14%	3	0,44%
ZARAGOZA	18	2,18%	27	4,83%	37	6,48%	23	4,06%	32	5,83%	52	7,38%	30	4,43%
<b>ASTURIAS</b>	<b>20</b>	<b>2,42%</b>	<b>20</b>	<b>3,58%</b>	<b>17</b>	<b>2,98%</b>	<b>22</b>	<b>3,88%</b>	<b>18</b>	<b>3,28%</b>	<b>36</b>	<b>5,11%</b>	<b>67</b>	<b>9,90%</b>
<b>ILLES BALEARS</b>	<b>1</b>	<b>0,12%</b>	<b>2</b>	<b>0,36%</b>	<b>0</b>	<b>0,00%</b>	<b>0</b>	<b>0,00%</b>	<b>1</b>	<b>0,18%</b>	<b>4</b>	<b>0,57%</b>	<b>1</b>	<b>0,15%</b>
<b>CANARIAS</b>	<b>18</b>	<b>2,18%</b>	<b>16</b>	<b>2,86%</b>	<b>8</b>	<b>1,40%</b>	<b>24</b>	<b>4,23%</b>	<b>28</b>	<b>5,10%</b>	<b>26</b>	<b>3,69%</b>	<b>30</b>	<b>4,43%</b>
LAS PALMAS	13	1,57%	8	1,43%	4	0,70%	17	3,00%	19	3,46%	12	1,70%	17	2,51%
S.C. TENERIFE	5	0,61%	8	1,43%	4	0,70%	7	1,23%	9	1,64%	14	1,99%	13	1,92%
<b>CANTABRIA</b>	<b>0</b>	<b>0,00%</b>	<b>1</b>	<b>0,18%</b>	<b>1</b>	<b>0,18%</b>	<b>0</b>	<b>0,00%</b>	<b>1</b>	<b>0,18%</b>	<b>6</b>	<b>0,85%</b>	<b>3</b>	<b>0,44%</b>
<b>CASTILLA Y LEÓN</b>	<b>31</b>	<b>3,75%</b>	<b>26</b>	<b>4,65%</b>	<b>44</b>	<b>7,71%</b>	<b>28</b>	<b>4,94%</b>	<b>40</b>	<b>7,29%</b>	<b>30</b>	<b>4,26%</b>	<b>44</b>	<b>6,50%</b>
ÁVILA	7	0,85%	0	0,00%	5	0,88%	1	0,18%	4	0,73%	1	0,14%	2	0,30%
BURGOS	8	0,97%	11	1,97%	16	2,80%	6	1,06%	7	1,28%	5	0,71%	7	1,03%
LEÓN	3	0,36%	2	0,36%	1	0,18%	3	0,53%	4	0,73%	2	0,28%	2	0,30%
PALENCIA	0	0,00%	0	0,00%	1	0,18%	1	0,18%	0	0,00%	1	0,14%	0	0,00%
SALAMANCA	10	1,21%	13	2,33%	16	2,80%	16	2,82%	25	4,55%	18	2,55%	27	3,99%
SEGOVIA	0	0,00%	0	0,00%	0	0,00%	0	0,00%	0	0,00%	0	0,00%	0	0,00%
SORIA	0	0,00%	0	0,00%	0	0,00%	0	0,00%	0	0,00%	0	0,00%	0	0,00%
VALLADOLID	0	0,00%	0	0,00%	5	0,88%	0	0,00%	0	0,00%	3	0,43%	3	0,44%
ZAMORA	3	0,36%	0	0,00%	0	0,00%	1	0,18%	0	0,00%	0	0,00%	3	0,44%
<b>CASTILLA-LA MANCHA</b>	<b>7</b>	<b>0,85%</b>	<b>9</b>	<b>1,61%</b>	<b>15</b>	<b>2,63%</b>	<b>10</b>	<b>1,76%</b>	<b>3</b>	<b>0,55%</b>	<b>13</b>	<b>1,84%</b>	<b>10</b>	<b>1,48%</b>
ALBACETE	4	0,48%	4	0,72%	0	0,00%	0	0,00%	0	0,00%	0	0,00%	0	0,00%
CIUDAD REAL	0	0,00%	0	0,00%	12	2,10%	9	1,59%	1	0,18%	6	0,85%	2	0,30%
CUENCA	2	0,24%	3	0,54%	0	0,00%	1	0,18%	1	0,18%	4	0,57%	5	0,74%
GUADALAJARA	1	0,12%	2	0,36%	1	0,18%	0	0,00%	1	0,18%	3	0,43%	3	0,44%
TOLEDO	0	0,00%	0	0,00%	2	0,35%	0	0,00%	0	0,00%	0	0,00%	0	0,00%

CC.AA. PROVINCIAS	2005		2006		2007		2008		2009		2010		2011	
	nº	%	nº	%	nº	%	nº	%(1)	nº	%(1)	nº	%(1)	nº	%
CATALUNYA	31	3,75%	16	2,86%	40	7,01%	23	4,06%	18	3,28%	31	4,40%	19	2,81%
BARCELONA	20	2,42%	14	2,50%	29	5,08%	21	3,70%	11	2,00%	21	2,98%	19	2,81%
GIRONA	8	0,97%	0	0,00%	1	0,18%	1	0,18%	3	0,55%	0	0,00%	0	0,00%
LLEIDA	0	0,00%	0	0,00%	3	0,53%	1	0,18%	3	0,55%	8	1,13%	0	0,00%
TARRAGONA	3	0,36%	2	0,36%	7	1,23%	0	0,00%	1	0,18%	2	0,28%	0	0,00%
<b>C. VALENCIANA</b>	<b>229</b>	<b>27,72%</b>	<b>20</b>	<b>3,58%</b>	<b>13</b>	<b>2,28%</b>	<b>15</b>	<b>2,65%</b>	<b>35</b>	<b>6,38%</b>	<b>53</b>	<b>7,52%</b>	<b>32</b>	<b>4,73%</b>
ALICANTE	211	25,54%	1	0,18%	0	0,00%	4	0,71%	19	3,46%	30	4,26%	17	2,51%
CASTELLÓN	0	0,00%	0	0,00%	0	0,00%	0	0,00%	2	0,36%	0	0,00%	0	0,00%
VALENCIA	18	2,18%	19	3,40%	13	2,28%	11	1,94%	14	2,55%	23	3,26%	15	2,22%
<b>EXTREMADURA</b>	<b>11</b>	<b>1,33%</b>	<b>8</b>	<b>1,43%</b>	<b>5</b>	<b>0,88%</b>	<b>2</b>	<b>0,35%</b>	<b>4</b>	<b>0,73%</b>	<b>13</b>	<b>1,84%</b>	<b>12</b>	<b>1,77%</b>
BADAJOS	2	0,24%	3	0,54%	3	0,53%	0	0,00%	0	0,00%	8	1,13%	8	1,18%
CÁCERES	9	1,09%	5	0,89%	2	0,35%	2	0,35%	4	0,73%	5	0,71%	4	0,59%
<b>GALICIA</b>	<b>74</b>	<b>8,96%</b>	<b>66</b>	<b>11,81%</b>	<b>68</b>	<b>11,91%</b>	<b>78</b>	<b>13,76%</b>	<b>67</b>	<b>12,20%</b>	<b>62</b>	<b>8,79%</b>	<b>89</b>	<b>13,15%</b>
A CORUÑA	26	3,15%	13	2,33%	19	3,33%	26	4,59%	16	2,91%	13	1,84%	21	3,10%
LUGO	4	0,48%	2	0,36%	4	0,70%	11	1,94%	4	0,73%	10	1,42%	10	1,48%
OURENSE	17	2,06%	25	4,47%	22	3,85%	14	2,47%	23	4,19%	17	2,41%	27	3,99%
PONTEVEDRA	27	3,27%	26	4,65%	23	4,03%	27	4,76%	24	4,37%	22	3,12%	31	4,58%
<b>MADRID</b>	<b>34</b>	<b>4,12%</b>	<b>28</b>	<b>5,01%</b>	<b>28</b>	<b>4,90%</b>	<b>39</b>	<b>6,88%</b>	<b>38</b>	<b>6,92%</b>	<b>59</b>	<b>8,37%</b>	<b>75</b>	<b>11,08%</b>
<b>MURCIA</b>	<b>29</b>	<b>3,51%</b>	<b>24</b>	<b>4,29%</b>	<b>20</b>	<b>3,50%</b>	<b>15</b>	<b>2,65%</b>	<b>23</b>	<b>4,19%</b>	<b>25</b>	<b>3,55%</b>	<b>11</b>	<b>1,62%</b>
<b>NAVARRA</b>	<b>4</b>	<b>0,48%</b>	<b>8</b>	<b>1,43%</b>	<b>6</b>	<b>1,05%</b>	<b>4</b>	<b>0,71%</b>	<b>1</b>	<b>0,18%</b>	<b>8</b>	<b>1,13%</b>	<b>8</b>	<b>1,18%</b>
<b>PAÍS VASCO</b>	<b>27</b>	<b>3,27%</b>	<b>33</b>	<b>5,90%</b>	<b>31</b>	<b>5,43%</b>	<b>24</b>	<b>4,23%</b>	<b>15</b>	<b>2,73%</b>	<b>9</b>	<b>1,28%</b>	<b>24</b>	<b>3,55%</b>
ARABA/ÁLAVA	3	0,36%	2	0,36%	0	0,00%	0	0,00%	0	0,00%	1	0,14%	4	0,59%
GIPUZKOA	20	2,42%	13	2,33%	16	2,80%	14	2,47%	10	1,82%	6	0,85%	12	1,77%
BIZKAIA	4	0,48%	18	3,22%	15	2,63%	10	1,76%	5	0,91%	2	0,28%	8	1,18%
<b>LA RIOJA</b>	<b>3</b>	<b>0,36%</b>	<b>3</b>	<b>0,54%</b>	<b>6</b>	<b>1,05%</b>	<b>4</b>	<b>0,71%</b>	<b>1</b>	<b>0,18%</b>	<b>0</b>	<b>0,00%</b>	<b>4</b>	<b>0,59%</b>
<b>CEUTA</b>	<b>19</b>	<b>2,30%</b>	<b>23</b>	<b>4,11%</b>	<b>16</b>	<b>2,80%</b>	<b>10</b>	<b>1,76%</b>	<b>22</b>	<b>4,01%</b>	<b>37</b>	<b>5,25%</b>	<b>10</b>	<b>1,48%</b>
<b>MELILLA</b>	<b>70</b>	<b>8,47%</b>	<b>53</b>	<b>9,48%</b>	<b>64</b>	<b>11,21%</b>	<b>95</b>	<b>16,75%</b>	<b>75</b>	<b>13,66%</b>	<b>110</b>	<b>15,60%</b>	<b>78</b>	<b>11,52%</b>
<b>TOTAL ESTADO</b>	<b>826</b>	<b>100,00%</b>	<b>559</b>	<b>100,00%</b>	<b>571</b>	<b>100,00%</b>	<b>567</b>	<b>100,00%</b>	<b>549</b>	<b>100,00%</b>	<b>705</b>	<b>100,00%</b>	<b>677</b>	<b>100,00%</b>

(1) Calculado sobre el total de solicitudes presentadas en el año



# SUBSIDIO DE MOVILIDAD Y COMPENSACIÓN PARA GASTOS DE TRANSPORTE

## EVOLUCIÓN INTERANUAL DE LAS PRESTACIONES RESUELTAS

CC.AA. PROVINCIAS	2005		2006		2007		2008		2009		2010		2011	
	nº	% (1)	nº	% (1)	nº	% (1)	nº	% (1)	nº	% (1)	nº	% (1)	nº	% (1)
<b>ANDALUCÍA</b>	<b>89</b>	<b>27,80%</b>	<b>71</b>	<b>25,45%</b>	<b>56</b>	<b>22,40%</b>	<b>60</b>	<b>22,22%</b>	<b>43</b>	<b>16,86%</b>	<b>53</b>	<b>14,76%</b>	<b>33</b>	<b>12,18%</b>
ALMERÍA	5	1,24%	4	1,43%	7	2,80%	5	0,93%	6	2,35%	6	1,67%	9	3,32%
CÁDIZ	15	4,15%	10	3,58%	9	3,60%	10	4,63%	1	0,39%	7	1,95%	5	1,85%
CÓRDOBA	1	4,56%	12	4,30%	6	2,40%	8	2,31%	6	2,35%	6	1,67%	3	1,11%
GRANADA	11	2,07%	5	1,79%	2	0,80%	2	0,00%	7	2,75%	8	2,23%	1	0,37%
HUELVA	5	0,41%	1	0,36%	0	0,00%	1	0,46%	5	1,96%	2	0,56%	1	0,37%
JAÉN	6	2,07%	5	1,79%	8	3,20%	1	0,46%	0	0,00%	3	0,84%	0	0,00%
MÁLAGA	20	9,13%	23	8,24%	17	6,80%	19	8,33%	6	2,35%	9	2,51%	5	1,85%
SEVILLA	26	4,15%	11	3,94%	7	2,80%	14	5,09%	12	4,71%	12	3,34%	9	3,32%
<b>ARAGÓN</b>	<b>5</b>	<b>0,83%</b>	<b>5</b>	<b>1,79%</b>	<b>4</b>	<b>1,60%</b>	<b>5</b>	<b>1,39%</b>	<b>2</b>	<b>0,78%</b>	<b>12</b>	<b>3,34%</b>	<b>8</b>	<b>2,95%</b>
HUESCA	0	0,41%	2	0,72%	1	0,40%	0	0,00%	0	0,00%	1	0,28%	0	0,00%
TERUEL	0	0,00%	0	0,00%	0	0,00%	0	0,00%	0	0,00%	0	0,00%	0	0,00%
ZARAGOZA	5	0,41%	3	1,08%	3	1,20%	5	1,39%	2	0,78%	11	3,06%	8	2,95%
<b>ASTURIAS</b>	<b>4</b>	<b>0,41%</b>	<b>4</b>	<b>1,43%</b>	<b>4</b>	<b>1,60%</b>	<b>1</b>	<b>0,00%</b>	<b>2</b>	<b>0,78%</b>	<b>7</b>	<b>1,95%</b>	<b>2</b>	<b>0,74%</b>
<b>ILLES BALEARS</b>	<b>1</b>	<b>0,41%</b>	<b>1</b>	<b>0,36%</b>	<b>0</b>	<b>0,00%</b>	<b>0</b>	<b>0,00%</b>	<b>1</b>	<b>0,39%</b>	<b>1</b>	<b>0,28%</b>	<b>0</b>	<b>0,00%</b>
<b>CANARIAS</b>	<b>14</b>	<b>3,73%</b>	<b>12</b>	<b>4,30%</b>	<b>5</b>	<b>2,00%</b>	<b>9</b>	<b>3,70%</b>	<b>19</b>	<b>7,45%</b>	<b>16</b>	<b>4,46%</b>	<b>18</b>	<b>6,64%</b>
LAS PALMAS	13	2,49%	9	3,23%	4	1,60%	8	3,24%	16	6,27%	13	3,62%	12	4,43%
S.C. TENERIFE	1	1,24%	3	1,08%	1	0,40%	1	0,46%	3	1,18%	3	0,84%	6	2,21%
<b>CANTABRIA</b>	<b>0</b>	<b>0,00%</b>	<b>0</b>	<b>0,00%</b>	<b>2</b>	<b>0,80%</b>	<b>0</b>	<b>0,00%</b>	<b>1</b>	<b>0,39%</b>	<b>2</b>	<b>0,56%</b>	<b>2</b>	<b>0,74%</b>
<b>CASTILLA Y LEÓN</b>	<b>20</b>	<b>2,90%</b>	<b>7</b>	<b>2,51%</b>	<b>5</b>	<b>2,00%</b>	<b>8</b>	<b>2,31%</b>	<b>8</b>	<b>3,14%</b>	<b>5</b>	<b>1,39%</b>	<b>4</b>	<b>1,48%</b>
ÁVILA	7	0,00%	0	0,00%	2	0,80%	1	0,00%	4	1,57%	1	0,28%	1	0,37%
BURGOS	4	1,24%	3	1,08%	2	0,80%	1	0,46%	2	0,78%	0	0,00%	1	0,37%
LEÓN	2	0,00%	0	0,00%	0	0,00%	0	0,00%	2	0,78%	2	0,56%	0	0,00%
PALENCIA	0	0,00%	0	0,00%	1	0,40%	1	0,46%	0	0,00%	0	0,00%	0	0,00%
SALAMANCA	3	1,66%	4	1,43%	0	0,00%	5	1,39%	0	0,00%	1	0,28%	0	0,00%
SEGOVIA	1	0,00%	0	0,00%	0	0,00%	0	0,00%	0	0,00%	0	0,00%	0	0,00%
SORIA	0	0,00%	0	0,00%	0	0,00%	0	0,00%	0	0,00%	0	0,00%	0	0,00%
VALLADOLID	0	0,00%	0	0,00%	0	0,00%	0	0,00%	0	0,00%	1	0,28%	1	0,37%
ZAMORA	3	0,00%	0	0,00%	0	0,00%	0	0,00%	0	0,00%	0	0,00%	1	0,37%
<b>CASTILLA-LA MANCHA</b>	<b>5</b>	<b>0,83%</b>	<b>5</b>	<b>1,79%</b>	<b>8</b>	<b>3,20%</b>	<b>7</b>	<b>2,78%</b>	<b>2</b>	<b>0,78%</b>	<b>11</b>	<b>3,06%</b>	<b>6</b>	<b>2,21%</b>
ALBACETE	2	0,83%	2	0,72%	1	0,40%	0	0,00%	0	0,00%	0	0,00%	0	0,00%
CIUDAD REAL	0	0,00%	0	0,00%	5	2,00%	7	2,78%	1	0,39%	4	1,11%	2	0,74%
CUENCA	2	0,00%	3	1,08%	0	0,00%	0	0,00%	1	0,39%	4	1,11%	3	1,11%
GUADALAJARA	1	0,00%	0	0,00%	1	0,40%	0	0,00%	0	0,00%	3	0,84%	1	0,37%
TOLEDO	0	0,00%	0	0,00%	1	0,40%	0	0,00%	0	0,00%	0	0,00%	0	0,00%

CC.AA. PROVINCIAS	2005		2006		2007		2008		2009		2010		2011	
	nº	% (1)	nº	% (1)	nº	% (1)	nº	% (1)		% (1)		% (1)		% (1)
CATALUNYA	32	4,15%	10	3,58%	19	7,60%	15	6,48%	9	3,53%	16	4,46%	14	5,17%
BARCELONA	24	3,73%	9	3,23%	19	7,60%	13	5,56%	8	3,14%	14	3,90%	14	5,17%
GIRONA	8	0,00%	0	0,00%	0	0,00%	1	0,46%	0	0,00%	1	0,28%	0	0,00%
LLEIDA	0	0,00%	0	0,00%	0	0,00%	0	0,00%	0	0,00%	1	0,28%	0	0,00%
TARRAGONA	0	0,41%	1	0,36%	0	0,00%	1	0,46%	1	0,39%	0	0,00%	0	0,00%
<b>C. VALENCIANA</b>	<b>323</b>	<b>4,98%</b>	<b>17</b>	<b>6,09%</b>	<b>11</b>	<b>4,40%</b>	<b>17</b>	<b>4,63%</b>	<b>22</b>	<b>8,63%</b>	<b>37</b>	<b>10,31%</b>	<b>24</b>	<b>8,86%</b>
ALICANTE	306	1,24%	3	1,08%	0	0,00%	4	0,00%	14	5,49%	23	6,41%	11	4,06%
CASTELLÓN	0	0,00%	0	0,00%	0	0,00%	0	0,00%	1	0,39%	0	0,00%	0	0,00%
VALENCIA	17	3,73%	14	5,02%	11	4,40%	13	4,63%	7	2,75%	14	3,90%	13	4,80%
<b>EXTREMADURA</b>	<b>8</b>	<b>2,07%</b>	<b>6</b>	<b>2,15%</b>	<b>4</b>	<b>1,60%</b>	<b>1</b>	<b>0,46%</b>	<b>2</b>	<b>0,78%</b>	<b>6</b>	<b>1,67%</b>	<b>5</b>	<b>1,85%</b>
BADAJOS	4	0,41%	2	0,72%	0	0,00%	0	0,00%	0	0,00%	2	0,56%	3	1,11%
CÁCERES	4	1,66%	4	1,43%	4	1,60%	1	0,46%	2	0,78%	4	1,11%	2	0,74%
<b>GALICIA</b>	<b>28</b>	<b>4,15%</b>	<b>11</b>	<b>3,94%</b>	<b>16</b>	<b>6,40%</b>	<b>19</b>	<b>7,41%</b>	<b>17</b>	<b>6,67%</b>	<b>11</b>	<b>3,06%</b>	<b>12</b>	<b>4,43%</b>
A CORUÑA	21	3,32%	9	3,23%	13	5,20%	12	4,63%	14	5,49%	8	2,23%	7	2,58%
LUGO	1	0,00%	0	0,00%	2	0,80%	4	1,85%	0	0,00%	1	0,28%	1	0,37%
OURENSE	3	0,41%	1	0,36%	1	0,40%	0	0,00%	2	0,78%	0	0,00%	0	0,00%
PONTEVEDRA	3	0,41%	1	0,36%	0	0,00%	3	0,93%	1	0,39%	2	0,56%	4	1,48%
<b>MADRID</b>	<b>26</b>	<b>7,47%</b>	<b>18</b>	<b>6,45%</b>	<b>5</b>	<b>2,00%</b>	<b>19</b>	<b>7,41%</b>	<b>18</b>	<b>7,06%</b>	<b>27</b>	<b>7,52%</b>	<b>35</b>	<b>12,92%</b>
<b>MURCIA</b>	<b>19</b>	<b>8,30%</b>	<b>20</b>	<b>7,17%</b>	<b>24</b>	<b>9,60%</b>	<b>3</b>	<b>1,39%</b>	<b>13</b>	<b>5,10%</b>	<b>18</b>	<b>5,01%</b>	<b>7</b>	<b>2,58%</b>
<b>NAVARRA</b>	<b>0</b>	<b>1,24%</b>	<b>3</b>	<b>1,08%</b>	<b>2</b>	<b>0,80%</b>	<b>0</b>	<b>0,00%</b>	<b>0</b>	<b>0,00%</b>	<b>0</b>	<b>0,00%</b>	<b>0</b>	<b>0,00%</b>
<b>PAÍS VASCO</b>	<b>3</b>	<b>8,30%</b>	<b>22</b>	<b>7,89%</b>	<b>4</b>	<b>1,60%</b>	<b>6</b>	<b>2,31%</b>	<b>3</b>	<b>1,18%</b>	<b>3</b>	<b>0,84%</b>	<b>10</b>	<b>3,69%</b>
ARABA/ÁLAVA	0	0,41%	1	0,36%	0	0,00%	0	0,00%	0	0,00%	1	0,28%	4	1,48%
GIPUZKOA	3	1,24%	5	1,79%	2	0,80%	0	0,00%	3	1,18%	1	0,28%	2	0,74%
BIZKAIA	0	6,64%	16	5,73%	2	0,80%	6	2,31%	0	0,00%	1	0,28%	4	1,48%
<b>LA RIOJA</b>	<b>1</b>	<b>0,00%</b>	<b>0</b>	<b>0,00%</b>	<b>4</b>	<b>1,60%</b>	<b>0</b>	<b>0,00%</b>	<b>0</b>	<b>0,00%</b>	<b>0</b>	<b>0,00%</b>	<b>0</b>	<b>0,00%</b>
<b>CEUTA</b>	<b>20</b>	<b>5,81%</b>	<b>17</b>	<b>6,09%</b>	<b>14</b>	<b>5,60%</b>	<b>10</b>	<b>3,70%</b>	<b>20</b>	<b>7,84%</b>	<b>31</b>	<b>8,64%</b>	<b>7</b>	<b>2,58%</b>
<b>MELILLA</b>	<b>67</b>	<b>16,60%</b>	<b>50</b>	<b>17,92%</b>	<b>63</b>	<b>25,20%</b>	<b>90</b>	<b>33,80%</b>	<b>73</b>	<b>28,63%</b>	<b>103</b>	<b>28,69%</b>	<b>84</b>	<b>31,00%</b>
<b>TOTAL ESTADO</b>	<b>665</b>	<b>100,00%</b>	<b>279</b>	<b>100,00%</b>	<b>250</b>	<b>100,00%</b>	<b>270</b>	<b>100,00%</b>	<b>255</b>	<b>100,00%</b>	<b>359</b>	<b>100,00%</b>	<b>271</b>	<b>100,00%</b>

(1) Calculado sobre el total de solicitudes resueltas en el año

# ASISTENCIA SANITARIA Y PRESTACIÓN FARMACÉUTICA

## EVOLUCIÓN INTERANUAL DE LAS PRESTACIONES RESUELTAS

CC.AA. PROVINCIAS	2005		2006		2007		2008		2009		2010		2011	
	nº	% (1)	nº	% (1)	nº	% (1)	nº	% (1)	nº	% (1)	nº	% (1)	nº	% (1)
<b>ANDALUCÍA</b>	<b>79</b>	<b>38,46%</b>	<b>115</b>	<b>37,46%</b>	<b>84</b>	<b>28,19%</b>	<b>104</b>	<b>31,35%</b>	<b>84</b>	<b>28,67%</b>	<b>79</b>	<b>22,64%</b>	<b>80</b>	<b>20,94%</b>
ALMERÍA	6	4,40%	12	3,91%	10	3,36%	11	2,78%	23	7,85%	30	8,60%	29	7,59%
CÁDIZ	9	1,83%	5	1,63%	3	1,01%	24	9,52%	7	2,39%	5	1,43%	4	1,05%
CÓRDOBA	2	1,47%	5	1,63%	12	4,03%	6	1,98%	4	1,37%	8	2,29%	4	1,05%
GRANADA	23	5,49%	16	5,21%	5	1,68%	6	1,59%	5	1,71%	6	1,72%	4	1,05%
HUELVA	6	1,83%	6	1,95%	2	0,67%	5	0,00%	16	5,46%	5	1,43%	2	0,52%
JAÉN	4	1,47%	4	1,30%	9	3,02%	0	0,00%	0	0,00%	2	0,57%	2	0,52%
MÁLAGA	22	19,05%	58	18,89%	35	11,74%	38	13,49%	13	4,44%	11	3,15%	13	3,40%
SEVILLA	7	2,93%	9	2,93%	8	2,68%	14	1,98%	16	5,46%	12	3,44%	22	5,76%
<b>ARAGÓN</b>	<b>23</b>	<b>10,26%</b>	<b>29</b>	<b>9,45%</b>	<b>35</b>	<b>11,74%</b>	<b>31</b>	<b>10,32%</b>	<b>34</b>	<b>11,60%</b>	<b>42</b>	<b>12,03%</b>	<b>28</b>	<b>7,33%</b>
HUESCA	8	1,10%	3	0,98%	6	2,01%	5	1,19%	2	0,68%	2	0,57%	1	0,26%
TERUEL	1	0,73%	2	0,65%	2	0,67%	1	0,40%	3	1,02%	1	0,29%	2	0,52%
ZARAGOZA	14	8,42%	24	7,82%	27	9,06%	25	8,73%	29	9,90%	39	11,17%	25	6,54%
<b>ASTURIAS</b>	<b>11</b>	<b>4,40%</b>	<b>19</b>	<b>6,19%</b>	<b>11</b>	<b>3,69%</b>	<b>17</b>	<b>5,16%</b>	<b>23</b>	<b>7,85%</b>	<b>30</b>	<b>8,60%</b>	<b>51</b>	<b>13,35%</b>
<b>ILLES BALEARS</b>	<b>0</b>	<b>0,37%</b>	<b>1</b>	<b>0,33%</b>	<b>0</b>	<b>0,00%</b>	<b>0</b>	<b>0,00%</b>	<b>0</b>	<b>0,00%</b>	<b>3</b>	<b>0,86%</b>	<b>1</b>	<b>0,26%</b>
<b>CANARIAS</b>	<b>5</b>	<b>2,56%</b>	<b>8</b>	<b>2,61%</b>	<b>4</b>	<b>1,34%</b>	<b>8</b>	<b>2,78%</b>	<b>11</b>	<b>3,75%</b>	<b>9</b>	<b>2,58%</b>	<b>12</b>	<b>3,14%</b>
LAS PALMAS	1	1,10%	4	1,30%	1	0,34%	2	0,79%	3	1,02%	1	0,29%	4	1,05%
S.C. TENERIFE	4	1,47%	4	1,30%	3	1,01%	6	1,98%	8	2,73%	8	2,29%	8	2,09%
<b>CANTABRIA</b>	<b>0</b>	<b>0,00%</b>	<b>0</b>	<b>0,00%</b>	<b>0</b>	<b>0,00%</b>	<b>0</b>	<b>0,00%</b>	<b>0</b>	<b>0,00%</b>	<b>4</b>	<b>1,15%</b>	<b>1</b>	<b>0,26%</b>
<b>CASTILLA Y LEÓN</b>	<b>14</b>	<b>5,49%</b>	<b>17</b>	<b>5,54%</b>	<b>39</b>	<b>13,09%</b>	<b>23</b>	<b>7,14%</b>	<b>30</b>	<b>10,24%</b>	<b>24</b>	<b>6,88%</b>	<b>42</b>	<b>10,99%</b>
ÁVILA	1	0,00%	0	0,00%	3	1,01%	0	0,00%	0	0,00%	0	0,00%	1	0,26%
BURGOS	4	1,83%	7	2,28%	14	4,70%	7	2,38%	5	1,71%	2	0,57%	9	2,36%
LEÓN	1	0,73%	2	0,65%	0	0,00%	4	1,59%	0	0,00%	2	0,57%	1	0,26%
PALENCIA	0	0,00%	0	0,00%	0	0,00%	0	0,00%	0	0,00%	1	0,29%	0	0,00%
SALAMANCA	8	2,93%	8	2,61%	17	5,70%	11	2,78%	25	8,53%	17	4,87%	27	7,07%
SEGOVIA	0	0,00%	0	0,00%	0	0,00%	0	0,00%	0	0,00%	0	0,00%	0	0,00%
SORIA	0	0,00%	0	0,00%	0	0,00%	0	0,00%	0	0,00%	0	0,00%	0	0,00%
VALLADOLID	0	0,00%	0	0,00%	5	1,68%	0	0,00%	0	0,00%	2	0,57%	2	0,52%
ZAMORA	0	0,00%	0	0,00%	0	0,00%	1	0,40%	0	0,00%	0	0,00%	2	0,52%
<b>CASTILLA-LA MANCHA</b>	<b>0</b>	<b>1,47%</b>	<b>4</b>	<b>1,30%</b>	<b>9</b>	<b>3,02%</b>	<b>3</b>	<b>1,19%</b>	<b>0</b>	<b>0,00%</b>	<b>2</b>	<b>0,57%</b>	<b>5</b>	<b>1,31%</b>
ALBACETE	0	0,73%	2	0,65%	1	0,34%	0	0,00%	0	0,00%	0	0,00%	0	0,00%
CIUDAD REAL	0	0,00%	0	0,00%	7	2,35%	2	0,79%	0	0,00%	2	0,57%	0	0,00%
CUENCA	0	0,00%	0	0,00%	0	0,00%	1	0,40%	0	0,00%	0	0,00%	2	0,52%
GUADALAJARA	0	0,73%	2	0,65%	0	0,00%	0	0,00%	0	0,00%	0	0,00%	3	0,79%
TOLEDO	0	0,00%	0	0,00%	1	0,34%	0	0,00%	0	0,00%	0	0,00%	0	0,00%

CC.AA. PROVINCIAS	2005		2006		2007		2008		2009		2010		2011	
	nº	% (1)	nº	% (1)	nº	% (1)	nº	%		%		%		%
CATALUNYA	9	0,73%	2	0,65%	20	6,71%	13	3,57%	7	2,39%	21	6,02%	4	1,05%
BARCELONA	7	0,37%	1	0,33%	10	3,36%	10	3,57%	3	1,02%	11	3,15%	4	1,05%
GIRONA	0	0,00%	0	0,00%	0	0,00%	1	0,00%	2	0,68%	0	0,00%	0	0,00%
LLEIDA	0	0,00%	0	0,00%	3	1,01%	1	0,00%	2	0,68%	8	2,29%	0	0,00%
TARRAGONA	2	0,37%	1	0,33%	7	2,35%	1	0,00%	0	0,00%	2	0,57%	0	0,00%
C. VALENCIANA	1	0,00%	0	0,00%	0	0,00%	0	0,00%	9	3,07%	11	3,15%	10	2,62%
ALICANTE	0	0,00%	0	0,00%	0	0,00%	0	0,00%	5	1,71%	7	2,01%	6	1,57%
CASTELLÓN	0	0,00%	0	0,00%	0	0,00%	0	0,00%	1	0,34%	0	0,00%	0	0,00%
VALENCIA	1	0,00%	0	0,00%	0	0,00%	0	0,00%	3	1,02%	4	1,15%	4	1,05%
EXTREMADURA	6	0,73%	2	0,65%	2	0,67%	1	0,40%	1	0,34%	5	1,43%	1	0,26%
BADAJOS	3	0,37%	1	0,33%	2	0,67%	0	0,00%	0	0,00%	4	1,15%	0	0,00%
CÁCERES	3	0,37%	1	0,33%	0	0,00%	1	0,40%	1	0,34%	1	0,29%	1	0,26%
GALICIA	50	17,22%	52	16,94%	46	15,44%	63	20,63%	49	16,72%	59	16,91%	69	18,06%
A CORUÑA	10	1,83%	5	1,63%	3	1,01%	13	3,97%	4	1,37%	6	1,72%	9	2,36%
LUGO	3	0,37%	1	0,33%	3	1,01%	7	2,38%	4	1,37%	9	2,58%	8	2,09%
OURENSE	14	6,59%	22	7,17%	23	7,72%	12	3,97%	20	6,83%	21	6,02%	26	6,81%
PONTEVEDRA	23	8,42%	24	7,82%	17	5,70%	31	10,32%	21	7,17%	23	6,59%	26	6,81%
MADRID	18	4,40%	17	5,54%	14	4,70%	25	7,14%	21	7,17%	31	8,88%	42	10,99%
MURCIA	10	2,56%	7	2,28%	5	1,68%	6	1,98%	11	3,75%	9	2,58%	8	2,09%
NAVARRA	4	1,47%	5	1,63%	4	1,34%	4	1,19%	1	0,34%	7	2,01%	9	2,36%
PAÍS VASCO	18	5,49%	17	5,54%	21	7,05%	16	5,16%	11	3,75%	6	1,72%	10	2,62%
ARABA/ÁLAVA	3	0,37%	1	0,33%	0	0,00%	0	0,00%	0	0,00%	0	0,00%	0	0,00%
GIPUZKOA	10	4,40%	14	4,56%	8	2,68%	13	5,16%	7	2,39%	3	0,86%	6	1,57%
BIZKAIA	5	0,73%	2	0,65%	13	4,36%	3	0,00%	4	1,37%	3	0,86%	4	1,05%
LA RIOJA	0	1,83%	5	1,63%	1	0,34%	5	1,19%	0	0,00%	1	0,29%	2	0,52%
CEUTA	4	1,47%	4	1,30%	3	1,01%	2	0,79%	1	0,34%	6	1,72%	2	0,52%
MELILLA	1	1,10%	3	0,98%	0	0,00%	0	0,00%	0	0,00%	0	0,00%	5	1,31%
<b>TOTAL ESTADO</b>	<b>253</b>	<b>100,00%</b>	<b>307</b>	<b>100,00%</b>	<b>298</b>	<b>100,00%</b>	<b>321</b>	<b>100,00%</b>	<b>293</b>	<b>100,00%</b>	<b>349</b>	<b>100,00%</b>	<b>382</b>	<b>100,00%</b>

(1) Calculado sobre el total de solicitudes resueltas en el año

## TOTAL PRESTACIONES

## EVOLUCIÓN INTERANUAL DE LAS PRESTACIONES RESUELTAS

CC.AA. PROVINCIAS	2005		2006		2007		2008		2009		2010		2011	
	nº	% (1)	nº	% (1)	nº	% (1)	nº	% (1)	nº	% (1)	nº	% (1)	nº	% (1)
<b>ANDALUCÍA</b>	<b>168</b>	<b>18,30%</b>	<b>186</b>	<b>31,74%</b>	<b>140</b>	<b>25,55%</b>	<b>164</b>	<b>27,75%</b>	<b>127</b>	<b>23,18%</b>	<b>132</b>	<b>18,64%</b>	<b>113</b>	<b>17,30%</b>
ALMERÍA	11	1,20%	16	2,73%	17	3,10%	16	2,71%	29	5,29%	36	5,08%	38	5,82%
CÁDIZ	24	2,61%	15	2,56%	12	2,19%	34	5,75%	8	1,46%	12	1,69%	9	1,38%
CÓRDOBA	3	0,33%	17	2,90%	18	3,28%	14	2,37%	10	1,82%	14	1,98%	7	1,07%
GRANADA	34	3,70%	21	3,58%	7	1,28%	8	1,35%	12	2,19%	14	1,98%	5	0,77%
HUELVA	11	1,20%	7	1,19%	2	0,36%	6	1,02%	21	3,83%	7	0,99%	3	0,46%
JAÉN	10	1,09%	9	1,54%	17	3,10%	1	0,17%	0	0,00%	5	0,71%	2	0,31%
MÁLAGA	42	4,58%	81	13,82%	52	9,49%	57	9,64%	19	3,47%	20	2,82%	18	2,76%
SEVILLA	33	3,59%	20	3,41%	15	2,74%	28	4,74%	28	5,11%	24	3,39%	31	4,75%
<b>ARAGÓN</b>	<b>28</b>	<b>3,05%</b>	<b>34</b>	<b>5,80%</b>	<b>39</b>	<b>7,12%</b>	<b>36</b>	<b>6,09%</b>	<b>36</b>	<b>6,57%</b>	<b>54</b>	<b>7,63%</b>	<b>36</b>	<b>5,51%</b>
HUESCA	8	0,87%	5	0,85%	7	1,28%	5	0,85%	2	0,36%	3	0,42%	1	0,15%
TERUEL	1	0,11%	2	0,34%	2	0,36%	1	0,17%	3	0,55%	1	0,14%	2	0,31%
ZARAGOZA	19	2,07%	27	4,61%	30	5,47%	30	5,08%	31	5,66%	50	7,06%	33	5,05%
<b>ASTURIAS</b>	<b>15</b>	<b>1,63%</b>	<b>23</b>	<b>3,92%</b>	<b>15</b>	<b>2,74%</b>	<b>18</b>	<b>3,05%</b>	<b>25</b>	<b>4,56%</b>	<b>37</b>	<b>5,23%</b>	<b>53</b>	<b>8,12%</b>
<b>ILLES BALEARS</b>	<b>1</b>	<b>0,11%</b>	<b>2</b>	<b>0,34%</b>	<b>0</b>	<b>0,00%</b>	<b>0</b>	<b>0,00%</b>	<b>1</b>	<b>0,18%</b>	<b>4</b>	<b>0,56%</b>	<b>1</b>	<b>0,15%</b>
<b>CANARIAS</b>	<b>19</b>	<b>2,07%</b>	<b>20</b>	<b>3,41%</b>	<b>9</b>	<b>1,64%</b>	<b>17</b>	<b>2,88%</b>	<b>30</b>	<b>5,47%</b>	<b>25</b>	<b>3,53%</b>	<b>30</b>	<b>4,59%</b>
LAS PALMAS	14	1,53%	13	2,22%	5	0,91%	10	1,69%	19	3,47%	14	1,98%	16	2,45%
S.C. TENERIFE	5	0,54%	7	1,19%	4	0,73%	7	1,18%	11	2,01%	11	1,55%	14	2,14%
<b>CANTABRIA</b>	<b>0</b>	<b>0,00%</b>	<b>0</b>	<b>0,00%</b>	<b>2</b>	<b>0,36%</b>	<b>0</b>	<b>0,00%</b>	<b>1</b>	<b>0,18%</b>	<b>6</b>	<b>0,85%</b>	<b>3</b>	<b>0,46%</b>
<b>CASTILLA Y LEÓN</b>	<b>34</b>	<b>3,70%</b>	<b>24</b>	<b>4,10%</b>	<b>44</b>	<b>8,03%</b>	<b>31</b>	<b>5,25%</b>	<b>38</b>	<b>6,93%</b>	<b>29</b>	<b>4,10%</b>	<b>46</b>	<b>7,04%</b>
ÁVILA	8	0,87%	0	0,00%	5	0,91%	1	0,17%	4	0,73%	1	0,14%	2	0,31%
BURGOS	8	0,87%	10	1,71%	16	2,92%	8	1,35%	7	1,28%	2	0,28%	10	1,53%
LEÓN	3	0,33%	2	0,34%	0	0,00%	4	0,68%	2	0,36%	4	0,56%	1	0,15%
PALENCIA	0	0,00%	0	0,00%	1	0,18%	1	0,17%	0	0,00%	1	0,14%	0	0,00%
SALAMANCA	11	1,20%	12	2,05%	17	3,10%	16	2,71%	25	4,56%	18	2,54%	27	4,13%
SEGOVIA	1	0,11%	0	0,00%	0	0,00%	0	0,00%	0	0,00%	0	0,00%	0	0,00%
SORIA	0	0,00%	0	0,00%	0	0,00%	0	0,00%	0	0,00%	0	0,00%	0	0,00%
VALLADOLID	0	0,00%	0	0,00%	5	0,91%	0	0,00%	0	0,00%	3	0,42%	3	0,46%
ZAMORA	3	0,33%	0	0,00%	0	0,00%	1	0,17%	0	0,00%	0	0,00%	3	0,46%
<b>CASTILLA-LA MANCHA</b>	<b>5</b>	<b>0,54%</b>	<b>9</b>	<b>1,54%</b>	<b>17</b>	<b>3,10%</b>	<b>10</b>	<b>1,69%</b>	<b>2</b>	<b>0,36%</b>	<b>13</b>	<b>1,84%</b>	<b>11</b>	<b>1,68%</b>
ALBACETE	2	0,22%	4	0,68%	2	0,36%	0	0,00%	0	0,00%	0	0,00%	0	0,00%
CIUDAD REAL	0	0,00%	0	0,00%	12	2,19%	9	1,52%	1	0,18%	6	0,85%	2	0,31%
CUENCA	2	0,22%	3	0,51%	0	0,00%	1	0,17%	1	0,18%	4	0,56%	5	0,77%
GUADALAJARA	1	0,11%	2	0,34%	1	0,18%	0	0,00%	0	0,00%	3	0,42%	4	0,61%
TOLEDO	0	0,00%	0	0,00%	2	0,36%	0	0,00%	0	0,00%	0	0,00%	0	0,00%

CC.AA. PROVINCIAS	2005		2006		2007		2008		2009		2010		2011	
	nº	%	nº	%	nº	%	nº	%(1)	nº	%(1)	nº	%(1)	nº	%
CATALUNYA	41	4,47%	12	2,05%	39	7,12%	28	4,74%	16	2,92%	37	5,23%	18	2,76%
BARCELONA	31	3,38%	10	1,71%	29	5,29%	23	3,89%	11	2,01%	25	3,53%	18	2,76%
GIRONA	8	0,87%	0	0,00%	0	0,00%	2	0,34%	2	0,36%	1	0,14%	0	0,00%
LLEIDA	0	0,00%	0	0,00%	3	0,55%	1	0,17%	2	0,36%	9	1,27%	0	0,00%
TARRAGONA	2	0,22%	2	0,34%	7	1,28%	2	0,34%	1	0,18%	2	0,28%	0	0,00%
<b>C. VALENCIANA</b>	<b>324</b>	<b>35,29%</b>	<b>17</b>	<b>2,90%</b>	<b>11</b>	<b>2,01%</b>	<b>17</b>	<b>2,88%</b>	<b>31</b>	<b>5,66%</b>	<b>48</b>	<b>6,78%</b>	<b>34</b>	<b>5,21%</b>
ALICANTE	306	33,33%	3	0,51%	0	0,00%	4	0,68%	19	3,47%	30	4,24%	17	2,60%
CASTELLÓN	0	0,00%	0	0,00%	0	0,00%	0	0,00%	2	0,36%	0	0,00%	0	0,00%
VALENCIA	18	1,96%	14	2,39%	11	2,01%	13	2,20%	10	1,82%	18	2,54%	17	2,60%
<b>EXTREMADURA</b>	<b>14</b>	<b>1,53%</b>	<b>8</b>	<b>1,37%</b>	<b>6</b>	<b>1,09%</b>	<b>2</b>	<b>0,34%</b>	<b>3</b>	<b>0,55%</b>	<b>11</b>	<b>1,55%</b>	<b>6</b>	<b>0,92%</b>
BADAJOS	7	0,76%	3	0,51%	2	0,36%	0	0,00%	0	0,00%	6	0,85%	3	0,46%
CÁCERES	7	0,76%	5	0,85%	4	0,73%	2	0,34%	3	0,55%	5	0,71%	3	0,46%
<b>GALICIA</b>	<b>78</b>	<b>8,50%</b>	<b>63</b>	<b>10,75%</b>	<b>62</b>	<b>11,31%</b>	<b>82</b>	<b>13,87%</b>	<b>66</b>	<b>12,04%</b>	<b>70</b>	<b>9,89%</b>	<b>81</b>	<b>12,40%</b>
A CORUÑA	31	3,38%	14	2,39%	16	2,92%	25	4,23%	18	3,28%	14	1,98%	16	2,45%
LUGO	4	0,44%	1	0,17%	5	0,91%	11	1,86%	4	0,73%	10	1,41%	9	1,38%
OURENSE	17	1,85%	23	3,92%	24	4,38%	12	2,03%	22	4,01%	21	2,97%	26	3,98%
PONTEVEDRA	26	2,83%	25	4,27%	17	3,10%	34	5,75%	22	4,01%	25	3,53%	30	4,59%
<b>MADRID</b>	<b>44</b>	<b>4,79%</b>	<b>35</b>	<b>5,97%</b>	<b>19</b>	<b>3,47%</b>	<b>44</b>	<b>7,45%</b>	<b>39</b>	<b>7,12%</b>	<b>58</b>	<b>8,19%</b>	<b>77</b>	<b>11,79%</b>
<b>MURCIA</b>	<b>29</b>	<b>3,16%</b>	<b>27</b>	<b>4,61%</b>	<b>29</b>	<b>5,29%</b>	<b>9</b>	<b>1,52%</b>	<b>24</b>	<b>4,38%</b>	<b>27</b>	<b>3,81%</b>	<b>15</b>	<b>2,30%</b>
<b>NAVARRA</b>	<b>4</b>	<b>0,44%</b>	<b>8</b>	<b>1,37%</b>	<b>6</b>	<b>1,09%</b>	<b>4</b>	<b>0,68%</b>	<b>1</b>	<b>0,18%</b>	<b>7</b>	<b>0,99%</b>	<b>9</b>	<b>1,38%</b>
<b>PAÍS VASCO</b>	<b>21</b>	<b>2,29%</b>	<b>39</b>	<b>6,66%</b>	<b>25</b>	<b>4,56%</b>	<b>22</b>	<b>3,72%</b>	<b>14</b>	<b>2,55%</b>	<b>9</b>	<b>1,27%</b>	<b>20</b>	<b>3,06%</b>
ARABA/ÁLAVA	3	0,33%	2	0,34%	0	0,00%	0	0,00%	0	0,00%	1	0,14%	4	0,61%
GIPUZKOA	13	1,42%	19	3,24%	10	1,82%	13	2,20%	10	1,82%	4	0,56%	8	1,23%
BIZKAIA	5	0,54%	18	3,07%	15	2,74%	9	1,52%	4	0,73%	4	0,56%	8	1,23%
<b>LA RIOJA</b>	<b>1</b>	<b>0,11%</b>	<b>5</b>	<b>0,85%</b>	<b>5</b>	<b>0,91%</b>	<b>5</b>	<b>0,85%</b>	<b>0</b>	<b>0,00%</b>	<b>1</b>	<b>0,14%</b>	<b>2</b>	<b>0,31%</b>
<b>CEUTA</b>	<b>24</b>	<b>2,61%</b>	<b>21</b>	<b>3,58%</b>	<b>17</b>	<b>3,10%</b>	<b>12</b>	<b>2,03%</b>	<b>21</b>	<b>3,83%</b>	<b>37</b>	<b>5,23%</b>	<b>9</b>	<b>1,38%</b>
<b>MELILLA</b>	<b>68</b>	<b>7,41%</b>	<b>53</b>	<b>9,04%</b>	<b>63</b>	<b>11,50%</b>	<b>90</b>	<b>15,23%</b>	<b>73</b>	<b>13,32%</b>	<b>103</b>	<b>14,55%</b>	<b>89</b>	<b>13,63%</b>
<b>TOTAL ESTADO</b>	<b>918</b>	<b>100,00%</b>	<b>586</b>	<b>100,00%</b>	<b>548</b>	<b>100,00%</b>	<b>591</b>	<b>100,00%</b>	<b>548</b>	<b>100,00%</b>	<b>708</b>	<b>100,00%</b>	<b>653</b>	<b>100,00%</b>

(1) Calculado sobre el total de solicitudes resueltas en el año



CC.AA. PROVINCIAS	2005		2006		2007		2008		2009		2010		2011	
	nº	% (1)	nº	% (1)	nº	% (1)	nº	% (1)		% (1)		% (1)		% (1)
<b>CATALUNYA</b>	16	7,69%	6	6,59%	12	12,90%	5	6,35%	3	3,53%	6	5,77%	1	1,15%
BARCELONA	16	7,69%	6	6,59%	12	12,90%	4	4,76%	3	3,53%	6	5,77%	1	1,15%
GIRONA	0	0,00%	0	0,00%	0	0,00%	1	1,59%	0	0,00%	0	0,00%	0	0,00%
LLEIDA	0	0,00%	0	0,00%	0	0,00%	0	0,00%	0	0,00%	0	0,00%	0	0,00%
TARRAGONA	0	0,00%	0	0,00%	0	0,00%	0	0,00%	0	0,00%	0	0,00%	0	0,00%
<b>C. VALENCIANA</b>	13	1,28%	1	1,10%	1	1,08%	1	0,00%	5	5,88%	7	6,73%	7	8,05%
ALICANTE	9	0,00%	0	0,00%	0	0,00%	1	0,00%	4	4,71%	3	2,88%	1	1,15%
CASTELLÓN	0	0,00%	0	0,00%	0	0,00%	0	0,00%	1	1,18%	0	0,00%	0	0,00%
VALENCIA	4	1,28%	1	1,10%	1	1,08%	0	0,00%	0	0,00%	4	3,85%	6	6,90%
<b>EXTREMADURA</b>	0	3,85%	3	3,30%	1	1,08%	1	1,59%	2	2,35%	1	0,96%	0	0,00%
BADAJOS	0	1,28%	1	1,10%	0	0,00%	0	0,00%	0	0,00%	1	0,96%	0	0,00%
CÁCERES	0	2,56%	2	2,20%	1	1,08%	1	1,59%	2	2,35%	0	0,00%	0	0,00%
<b>GALICIA</b>	5	6,41%	6	6,59%	7	7,53%	10	14,29%	7	8,24%	4	3,85%	3	3,45%
A CORUÑA	4	5,13%	5	5,49%	5	5,38%	5	6,35%	6	7,06%	4	3,85%	2	2,30%
LUGO	0	0,00%	0	0,00%	2	2,15%	3	4,76%	0	0,00%	0	0,00%	0	0,00%
OURENSE	0	0,00%	0	0,00%	0	0,00%	0	0,00%	0	0,00%	0	0,00%	0	0,00%
PONTEVEDRA	1	1,28%	1	1,10%	0	0,00%	2	3,17%	1	1,18%	0	0,00%	1	1,15%
<b>MADRID</b>	0	3,85%	3	3,30%	1	1,08%	1	1,59%	3	3,53%	2	1,92%	5	5,75%
MURCIA	7	7,69%	6	6,59%	4	4,30%	0	0,00%	4	4,71%	4	3,85%	4	4,60%
NAVARRA	0	3,85%	3	3,30%	0	0,00%	0	0,00%	0	0,00%	0	0,00%	0	0,00%
<b>PAÍS VASCO</b>	2	6,41%	7	7,69%	1	1,08%	0	0,00%	2	2,35%	1	0,96%	3	3,45%
ARABA/ÁLAVA	0	1,28%	1	1,10%	0	0,00%	0	0,00%	0	0,00%	1	0,96%	3	3,45%
GIPUZKOA	2	3,85%	5	5,49%	1	1,08%	0	0,00%	2	2,35%	0	0,00%	0	0,00%
BIZKAIA	0	1,28%	1	1,10%	0	0,00%	0	0,00%	0	0,00%	0	0,00%	0	0,00%
LA RIOJA	1	0,00%	0	0,00%	3	3,23%	0	0,00%	0	0,00%	0	0,00%	0	0,00%
CEUTA	10	6,41%	6	6,59%	5	5,38%	3	4,76%	3	3,53%	8	7,69%	2	2,30%
MELILLA	31	28,21%	28	30,77%	42	45,16%	41	58,73%	44	51,76%	58	55,77%	48	55,17%
<b>TOTAL ESTADO</b>	121	100,00%	91	100,00%	93	100,00%	71	100,00%	85	100,00%	104	100,00%	87	100,00%

(1) Calculado sobre el total de solicitudes resueltas en el año



# ASISTENCIA SANITARIA Y PRESTACIÓN FARMACÉUTICA

## EVOLUCIÓN INTERANUAL DE LAS PRESTACIONES APROBADAS

CC.AA. PROVINCIAS	2005		2006		2007		2008		2009		2010		2011	
	nº	% (1)	nº	% (1)	nº	% (1)	nº	% (1)	nº	% (1)	nº	% (1)	nº	% (1)
<b>ANDALUCÍA</b>	<b>25</b>	<b>23,02%</b>	<b>36</b>	<b>23,08%</b>	<b>26</b>	<b>18,57%</b>	<b>15</b>	<b>7,69%</b>	<b>15</b>	<b>10,56%</b>	<b>19</b>	<b>12,75%</b>	<b>20</b>	<b>11,56%</b>
ALMERÍA	3	6,47%	9	5,77%	4	2,86%	3	0,96%	9	6,34%	11	7,38%	15	8,67%
CÁDIZ	0	0,00%	0	0,00%	0	0,00%	0	0,00%	0	0,00%	0	0,00%	0	0,00%
CÓRDOBA	2	1,44%	2	1,28%	7	5,00%	3	2,88%	1	0,70%	1	0,67%	0	0,00%
GRANADA	6	0,72%	2	1,28%	1	0,71%	1	0,00%	0	0,00%	2	1,34%	0	0,00%
HUELVA	5	0,00%	1	0,64%	2	1,43%	2	0,00%	3	2,11%	0	0,00%	0	0,00%
JAÉN	1	2,16%	3	1,92%	1	0,71%	0	0,00%	0	0,00%	2	1,34%	1	0,58%
MÁLAGA	8	12,23%	19	12,18%	11	7,86%	6	3,85%	1	0,70%	3	2,01%	4	2,31%
SEVILLA	0	0,00%	0	0,00%	0	0,00%	0	0,00%	1	0,70%	0	0,00%	0	0,00%
<b>ARAGÓN</b>	<b>12</b>	<b>13,67%</b>	<b>20</b>	<b>12,82%</b>	<b>22</b>	<b>15,71%</b>	<b>21</b>	<b>16,35%</b>	<b>20</b>	<b>14,08%</b>	<b>22</b>	<b>14,77%</b>	<b>19</b>	<b>10,98%</b>
HUESCA	6	2,16%	3	1,92%	3	2,14%	4	2,88%	2	1,41%	2	1,34%	1	0,58%
TERUEL	1	0,72%	1	0,64%	0	0,00%	1	0,96%	3	2,11%	1	0,67%	1	0,58%
ZARAGOZA	5	10,79%	16	10,26%	19	13,57%	16	12,50%	15	10,56%	19	12,75%	17	9,83%
<b>ASTURIAS</b>	<b>4</b>	<b>5,76%</b>	<b>10</b>	<b>6,41%</b>	<b>6</b>	<b>4,29%</b>	<b>12</b>	<b>10,58%</b>	<b>14</b>	<b>9,86%</b>	<b>15</b>	<b>10,07%</b>	<b>15</b>	<b>8,67%</b>
<b>ILLES BALEARS</b>	<b>0</b>	<b>0,00%</b>	<b>0</b>	<b>0,00%</b>	<b>0</b>	<b>0,00%</b>	<b>0</b>	<b>0,00%</b>	<b>0</b>	<b>0,00%</b>	<b>1</b>	<b>0,67%</b>	<b>1</b>	<b>0,58%</b>
<b>CANARIAS</b>	<b>2</b>	<b>2,16%</b>	<b>3</b>	<b>1,92%</b>	<b>0</b>	<b>0,00%</b>	<b>3</b>	<b>1,92%</b>	<b>3</b>	<b>2,11%</b>	<b>5</b>	<b>3,36%</b>	<b>5</b>	<b>2,89%</b>
LAS PALMAS	1	0,72%	1	0,64%	0	0,00%	0	0,00%	0	0,00%	0	0,00%	2	1,16%
S.C. TENERIFE	1	1,44%	2	1,28%	0	0,00%	3	1,92%	3	2,11%	5	3,36%	3	1,73%
<b>CANTABRIA</b>	<b>0</b>	<b>0,00%</b>	<b>0</b>	<b>0,00%</b>	<b>0</b>	<b>0,00%</b>	<b>0</b>	<b>0,00%</b>	<b>0</b>	<b>0,00%</b>	<b>2</b>	<b>1,34%</b>	<b>1</b>	<b>0,58%</b>
<b>CASTILLA Y LEÓN</b>	<b>9</b>	<b>9,35%</b>	<b>15</b>	<b>9,62%</b>	<b>30</b>	<b>21,43%</b>	<b>18</b>	<b>12,50%</b>	<b>26</b>	<b>18,31%</b>	<b>15</b>	<b>10,07%</b>	<b>29</b>	<b>16,76%</b>
ÁVILA	0	0,00%	0	0,00%	3	2,14%	0	0,00%	0	0,00%	0	0,00%	0	0,00%
BURGOS	3	2,88%	6	3,85%	9	6,43%	6	4,81%	5	3,52%	2	1,34%	5	2,89%
LEÓN	1	0,72%	1	0,64%	0	0,00%	1	0,96%	0	0,00%	1	0,67%	0	0,00%
PALENCIA	0	0,00%	0	0,00%	0	0,00%	0	0,00%	0	0,00%	1	0,67%	0	0,00%
SALAMANCA	5	5,76%	8	5,13%	13	9,29%	10	5,77%	21	14,79%	9	6,04%	22	12,72%
SEGOVIA	0	0,00%	0	0,00%	0	0,00%	0	0,00%	0	0,00%	0	0,00%	0	0,00%
SORIA	0	0,00%	0	0,00%	0	0,00%	0	0,00%	0	0,00%	0	0,00%	0	0,00%
VALLADOLID	0	0,00%	0	0,00%	5	3,57%	0	0,00%	0	0,00%	2	1,34%	2	1,16%
ZAMORA	0	0,00%	0	0,00%	0	0,00%	1	0,96%	0	0,00%	0	0,00%	0	0,00%
<b>CASTILLA-LA MANCHA</b>	<b>0</b>	<b>0,00%</b>	<b>0</b>	<b>0,00%</b>	<b>3</b>	<b>2,14%</b>	<b>1</b>	<b>0,96%</b>	<b>0</b>	<b>0,00%</b>	<b>0</b>	<b>0,00%</b>	<b>0</b>	<b>0,00%</b>
ALBACETE	0	0,00%	0	0,00%	1	0,71%	0	0,00%	0	0,00%	0	0,00%	0	0,00%
CIUDAD REAL	0	0,00%	0	0,00%	1	0,71%	0	0,00%	0	0,00%	0	0,00%	0	0,00%
CUENCA	0	0,00%	0	0,00%	0	0,00%	1	0,96%	0	0,00%	0	0,00%	0	0,00%
GUADALAJARA	0	0,00%	0	0,00%	0	0,00%	0	0,00%	0	0,00%	0	0,00%	0	0,00%
TOLEDO	0	0,00%	0	0,00%	1	0,71%	0	0,00%	0	0,00%	0	0,00%	0	0,00%

CC.AA. PROVINCIAS	2005		2006		2007		2008		2009		2010		2011	
	nº	% (1)	nº	% (1)	nº	% (1)	nº	%		%		%		%
<b>CATALUNYA</b>	2	0,72%	1	0,64%	0	0,00%	1	0,00%	4	2,82%	0	0,00%	0	0,00%
BARCELONA	2	0,72%	1	0,64%	0	0,00%	1	0,00%	2	1,41%	0	0,00%	0	0,00%
GIRONA	0	0,00%	0	0,00%	0	0,00%	0	0,00%	2	1,41%	0	0,00%	0	0,00%
LLEIDA	0	0,00%	0	0,00%	0	0,00%	0	0,00%	0	0,00%	0	0,00%	0	0,00%
TARRAGONA	0	0,00%	0	0,00%	0	0,00%	0	0,00%	0	0,00%	0	0,00%	0	0,00%
<b>C. VALENCIANA</b>	0	0,00%	0	0,00%	0	0,00%	0	0,00%	8	5,63%	7	4,70%	6	3,47%
ALICANTE	0	0,00%	0	0,00%	0	0,00%	0	0,00%	4	2,82%	4	2,68%	4	2,31%
CASTELLÓN	0	0,00%	0	0,00%	0	0,00%	0	0,00%	1	0,70%	0	0,00%	0	0,00%
VALENCIA	0	0,00%	0	0,00%	0	0,00%	0	0,00%	3	2,11%	3	2,01%	2	1,16%
<b>EXTREMADURA</b>	4	1,44%	2	1,28%	2	1,43%	1	0,96%	1	0,70%	1	0,67%	1	0,58%
BADAJOS	3	0,72%	1	0,64%	2	1,43%	0	0,00%	0	0,00%	1	0,67%	0	0,00%
CÁCERES	1	0,72%	1	0,64%	0	0,00%	1	0,96%	1	0,70%	0	0,00%	1	0,58%
<b>GALICIA</b>	29	28,06%	44	28,21%	31	22,14%	41	32,69%	32	22,54%	40	26,85%	50	28,90%
A CORUÑA	1	2,16%	3	1,92%	1	0,71%	0	0,00%	0	0,00%	1	0,67%	5	2,89%
LUGO	2	0,72%	1	0,64%	0	0,00%	7	5,77%	3	2,11%	9	6,04%	8	4,62%
OURENSE	10	8,63%	16	10,26%	17	12,14%	8	6,73%	15	10,56%	16	10,74%	18	10,40%
PONTEVEDRA	16	16,55%	24	15,38%	13	9,29%	26	20,19%	14	9,86%	14	9,40%	19	10,98%
<b>MADRID</b>	5	1,44%	2	1,28%	5	3,57%	4	1,92%	8	5,63%	8	5,37%	8	4,62%
MURCIA	1	0,00%	0	0,00%	0	0,00%	0	0,00%	0	0,00%	0	0,00%	0	0,00%
NAVARRA	4	1,44%	3	1,92%	2	1,43%	1	0,96%	1	0,70%	7	4,70%	4	2,31%
<b>PAÍS VASCO</b>	13	7,91%	13	8,33%	10	7,14%	13	11,54%	9	6,34%	3	2,01%	8	4,62%
ARABA/ÁLAVA	3	0,72%	1	0,64%	0	0,00%	0	0,00%	0	0,00%	0	0,00%	0	0,00%
GIPUZKOA	8	5,76%	10	6,41%	7	5,00%	12	11,54%	6	4,23%	2	1,34%	4	2,31%
BIZKAIA	2	1,44%	2	1,28%	3	2,14%	1	0,00%	3	2,11%	1	0,67%	4	2,31%
LA RIOJA	0	2,16%	3	1,92%	1	0,71%	3	1,92%	0	0,00%	1	0,67%	2	1,16%
CEUTA	4	0,72%	1	0,64%	2	1,43%	0	0,00%	1	0,70%	3	2,01%	2	1,16%
MELILLA	1	2,16%	3	1,92%	0	0,00%	0	0,00%	0	0,00%	0	0,00%	2	1,16%
<b>TOTAL ESTADO</b>	115	100,00%	156	100,00%	140	100,00%	134	100,00%	142	100,00%	149	100,00%	173	100,00%

(1) Calculado sobre el total de solicitudes resueltas en el año

## TOTAL PRESTACIONES

## EVOLUCIÓN INTERANUAL DE LAS PRESTACIONES APROBADAS

CC.AA. PROVINCIAS	2005		2006		2007		2008		2009		2010		2011	
	nº	% (1)	nº	% (1)	nº	% (1)	nº	% (1)	nº	% (1)	nº	% (1)	nº	% (1)
<b>ANDALUCÍA</b>	<b>43</b>	<b>18,22%</b>	<b>45</b>	<b>18,22%</b>	<b>35</b>	<b>15,02%</b>	<b>16</b>	<b>7,80%</b>	<b>19</b>	<b>8,37%</b>	<b>25</b>	<b>9,88%</b>	<b>23</b>	<b>8,85%</b>
ALMERÍA	4	1,69%	10	4,05%	4	1,72%	3	1,46%	11	4,85%	12	4,74%	16	6,15%
CÁDIZ	6	2,54%	2	0,81%	5	2,15%	1	0,49%	0	0,00%	2	0,79%	1	0,38%
CÓRDOBA	2	0,85%	4	1,62%	9	3,86%	3	1,46%	1	0,44%	1	0,40%	0	0,00%
GRANADA	8	3,39%	3	1,21%	1	0,43%	1	0,49%	2	0,88%	5	1,98%	0	0,00%
HUELVA	6	2,54%	1	0,40%	2	0,86%	2	0,98%	3	1,32%	0	0,00%	1	0,38%
JAÉN	3	1,27%	4	1,62%	2	0,86%	0	0,00%	0	0,00%	2	0,79%	1	0,38%
MÁLAGA	13	5,51%	21	8,50%	12	5,15%	6	2,93%	1	0,44%	3	1,19%	4	1,54%
SEVILLA	1	0,42%	0	0,00%	0	0,00%	0	0,00%	1	0,44%	0	0,00%	0	0,00%
<b>ARAGÓN</b>	<b>12</b>	<b>5,08%</b>	<b>21</b>	<b>8,50%</b>	<b>23</b>	<b>9,87%</b>	<b>22</b>	<b>10,73%</b>	<b>21</b>	<b>9,25%</b>	<b>22</b>	<b>8,70%</b>	<b>19</b>	<b>7,31%</b>
HUESCA	6	2,54%	3	1,21%	3	1,29%	4	1,95%	2	0,88%	2	0,79%	1	0,38%
TERUEL	1	0,42%	1	0,40%	0	0,00%	1	0,49%	3	1,32%	1	0,40%	1	0,38%
ZARAGOZA	5	2,12%	17	6,88%	20	8,58%	17	8,29%	16	7,05%	19	7,51%	17	6,54%
<b>ASTURIAS</b>	<b>6</b>	<b>2,54%</b>	<b>11</b>	<b>4,45%</b>	<b>6</b>	<b>2,58%</b>	<b>12</b>	<b>5,85%</b>	<b>14</b>	<b>6,17%</b>	<b>16</b>	<b>6,32%</b>	<b>16</b>	<b>6,15%</b>
<b>ILLES BALEARS</b>	<b>0</b>	<b>0,00%</b>	<b>1</b>	<b>0,40%</b>	<b>0</b>	<b>0,00%</b>	<b>0</b>	<b>0,00%</b>	<b>0</b>	<b>0,00%</b>	<b>1</b>	<b>0,40%</b>	<b>1</b>	<b>0,38%</b>
<b>CANARIAS</b>	<b>9</b>	<b>3,81%</b>	<b>6</b>	<b>2,43%</b>	<b>1</b>	<b>0,43%</b>	<b>7</b>	<b>3,41%</b>	<b>9</b>	<b>3,96%</b>	<b>8</b>	<b>3,16%</b>	<b>14</b>	<b>5,38%</b>
LAS PALMAS	7	2,97%	4	1,62%	0	0,00%	4	1,95%	5	2,20%	3	1,19%	10	3,85%
S.C. TENERIFE	2	0,85%	2	0,81%	1	0,43%	3	1,46%	4	1,76%	5	1,98%	4	1,54%
<b>CANTABRIA</b>	<b>0</b>	<b>0,00%</b>	<b>0</b>	<b>0,00%</b>	<b>1</b>	<b>0,43%</b>	<b>0</b>	<b>0,00%</b>	<b>1</b>	<b>0,44%</b>	<b>4</b>	<b>1,58%</b>	<b>1</b>	<b>0,38%</b>
<b>CASTILLA Y LEÓN</b>	<b>17</b>	<b>7,20%</b>	<b>22</b>	<b>8,91%</b>	<b>33</b>	<b>14,16%</b>	<b>21</b>	<b>10,24%</b>	<b>26</b>	<b>11,45%</b>	<b>16</b>	<b>6,32%</b>	<b>30</b>	<b>11,54%</b>
ÁVILA	4	1,69%	0	0,00%	5	2,15%	0	0,00%	0	0,00%	0	0,00%	0	0,00%
BURGOS	4	1,69%	9	3,64%	9	3,86%	7	3,41%	5	2,20%	2	0,79%	5	1,92%
LEÓN	1	0,42%	1	0,40%	0	0,00%	1	0,49%	0	0,00%	1	0,40%	0	0,00%
PALENCIA	0	0,00%	0	0,00%	1	0,43%	1	0,49%	0	0,00%	1	0,40%	0	0,00%
SALAMANCA	6	2,54%	12	4,86%	13	5,58%	11	5,37%	21	9,25%	9	3,56%	22	8,46%
SEGOVIA	0	0,00%	0	0,00%	0	0,00%	0	0,00%	0	0,00%	0	0,00%	0	0,00%
SORIA	0	0,00%	0	0,00%	0	0,00%	0	0,00%	0	0,00%	0	0,00%	0	0,00%
VALLADOLID	0	0,00%	0	0,00%	5	2,15%	0	0,00%	0	0,00%	3	1,19%	3	1,15%
ZAMORA	2	0,85%	0	0,00%	0	0,00%	1	0,49%	0	0,00%	0	0,00%	0	0,00%
<b>CASTILLA-LA MANCHA</b>	<b>1</b>	<b>0,42%</b>	<b>0</b>	<b>0,00%</b>	<b>4</b>	<b>1,72%</b>	<b>1</b>	<b>0,49%</b>	<b>0</b>	<b>0,00%</b>	<b>0</b>	<b>0,00%</b>	<b>0</b>	<b>0,00%</b>
ALBACETE	0	0,00%	0	0,00%	2	0,86%	0	0,00%	0	0,00%	0	0,00%	0	0,00%
CIUDAD REAL	0	0,00%	0	0,00%	1	0,43%	0	0,00%	0	0,00%	0	0,00%	0	0,00%
CUENCA	1	0,42%	0	0,00%	0	0,00%	1	0,49%	0	0,00%	0	0,00%	0	0,00%
GUADALAJARA	0	0,00%	0	0,00%	0	0,00%	0	0,00%	0	0,00%	0	0,00%	0	0,00%
TOLEDO	0	0,00%	0	0,00%	1	0,43%	0	0,00%	0	0,00%	0	0,00%	0	0,00%

CC.AA. PROVINCIAS	2005		2006		2007		2008		2009		2010		2011	
	nº	%	nº	%	nº	%	nº	%(1)	nº	%(1)	nº	%(1)	nº	%
<b>CATALUNYA</b>	18	7,63%	7	2,83%	12	5,15%	6	2,93%	7	3,08%	6	2,37%	1	0,38%
BARCELONA	18	7,63%	7	2,83%	12	5,15%	5	2,44%	5	2,20%	6	2,37%	1	0,38%
GIRONA	0	0,00%	0	0,00%	0	0,00%	1	0,49%	2	0,88%	0	0,00%	0	0,00%
LLEIDA	0	0,00%	0	0,00%	0	0,00%	0	0,00%	0	0,00%	0	0,00%	0	0,00%
TARRAGONA	0	0,00%	0	0,00%	0	0,00%	0	0,00%	0	0,00%	0	0,00%	0	0,00%
<b>C. VALENCIANA</b>	13	5,51%	1	0,40%	1	0,43%	1	0,49%	13	5,73%	14	5,53%	13	5,00%
ALICANTE	9	3,81%	0	0,00%	0	0,00%	1	0,49%	8	3,52%	7	2,77%	5	1,92%
CASTELLÓN	0	0,00%	0	0,00%	0	0,00%	0	0,00%	2	0,88%	0	0,00%	0	0,00%
VALENCIA	4	1,69%	1	0,40%	1	0,43%	0	0,00%	3	1,32%	7	2,77%	8	3,08%
<b>EXTREMADURA</b>	4	1,69%	5	2,02%	3	1,29%	2	0,98%	3	1,32%	2	0,79%	1	0,38%
BADAJOS	3	1,27%	2	0,81%	2	0,86%	0	0,00%	0	0,00%	2	0,79%	0	0,00%
CÁCERES	1	0,42%	3	1,21%	1	0,43%	2	0,98%	3	1,32%	0	0,00%	1	0,38%
<b>GALICIA</b>	34	14,41%	50	20,24%	38	16,31%	51	24,88%	39	17,18%	44	17,39%	53	20,38%
A CORUÑA	5	2,12%	8	3,24%	6	2,58%	5	2,44%	6	2,64%	5	1,98%	7	2,69%
LUGO	2	0,85%	1	0,40%	2	0,86%	10	4,88%	3	1,32%	9	3,56%	8	3,08%
OURENSE	10	4,24%	16	6,48%	17	7,30%	8	3,90%	15	6,61%	16	6,32%	18	6,92%
PONTEVEDRA	17	7,20%	25	10,12%	13	5,58%	28	13,66%	15	6,61%	14	5,53%	20	7,69%
<b>MADRID</b>	5	2,12%	5	2,02%	6	2,58%	5	2,44%	11	4,85%	10	3,95%	13	5,00%
MURCIA	8	3,39%	6	2,43%	4	1,72%	0	0,00%	4	1,76%	4	1,58%	4	1,54%
NAVARRA	4	1,69%	6	2,43%	2	0,86%	1	0,49%	1	0,44%	7	2,77%	4	1,54%
<b>PAÍS VASCO</b>	15	6,36%	20	8,10%	11	4,72%	13	6,34%	11	4,85%	4	1,58%	11	4,23%
ARABA/ÁLAVA	3	1,27%	2	0,81%	0	0,00%	0	0,00%	0	0,00%	1	0,40%	3	1,15%
GIPUZKOA	10	4,24%	15	6,07%	8	3,43%	12	5,85%	8	3,52%	2	0,79%	4	1,54%
BIZKAIA	2	0,85%	3	1,21%	3	1,29%	1	0,49%	3	1,32%	1	0,40%	4	1,54%
LA RIOJA	1	0,42%	3	1,21%	4	1,72%	3	1,46%	0	0,00%	1	0,40%	2	0,77%
CEUTA	14	5,93%	7	2,83%	7	3,00%	3	1,46%	4	1,76%	11	4,35%	4	1,54%
MELILLA	32	13,56%	31	12,55%	42	18,03%	41	20,00%	44	19,38%	58	22,92%	50	19,23%
<b>TOTAL ESTADO</b>	236	100,00%	247	100,00%	233	100,00%	205	100,00%	227	100,00%	253	100,00%	260	100,00%

(1) Calculado sobre el total de solicitudes resueltas en el año

# SUBSIDIO DE MOVILIDAD Y COMPENSACIÓN PARA GASTOS DE TRANSPORTE

## EVOLUCIÓN INTERANUAL DE LAS PRESTACIONES DENEGADAS

CC.AA. PROVINCIAS	2005		2006		2007		2008		2009		2010		2011	
	nº	% (1)	nº	% (1)	nº	% (1)	nº	% (1)	nº	% (1)	nº	% (1)	nº	% (1)
<b>ANDALUCÍA</b>	<b>71</b>	<b>13,05%</b>	<b>62</b>	<b>32,98%</b>	<b>47</b>	<b>29,94%</b>	<b>59</b>	<b>30,72%</b>	<b>39</b>	<b>22,94%</b>	<b>47</b>	<b>18,43%</b>	<b>30</b>	<b>16,30%</b>
ALMERÍA	4	0,74%	3	1,60%	7	4,46%	5	1,31%	4	2,35%	5	1,96%	8	4,35%
CÁDIZ	9	1,65%	8	4,26%	4	2,55%	9	5,88%	1	0,59%	5	1,96%	4	2,17%
CÓRDOBA	1	0,18%	10	5,32%	4	2,55%	8	3,27%	6	3,53%	6	2,35%	3	1,63%
GRANADA	9	1,65%	4	2,13%	2	1,27%	2	0,00%	5	2,94%	5	1,96%	1	0,54%
HUELVA	4	0,74%	1	0,53%	0	0,00%	1	0,65%	5	2,94%	2	0,78%	0	0,00%
JAÉN	4	0,74%	4	2,13%	7	4,46%	1	0,65%	0	0,00%	3	1,18%	0	0,00%
MÁLAGA	15	2,76%	21	11,17%	16	10,19%	19	11,76%	6	3,53%	9	3,53%	5	2,72%
SEVILLA	25	4,60%	11	5,85%	7	4,46%	14	7,19%	12	7,06%	12	4,71%	9	4,89%
<b>ARAGÓN</b>	<b>5</b>	<b>0,92%</b>	<b>4</b>	<b>2,13%</b>	<b>3</b>	<b>1,91%</b>	<b>4</b>	<b>1,96%</b>	<b>1</b>	<b>0,59%</b>	<b>12</b>	<b>4,71%</b>	<b>8</b>	<b>4,35%</b>
HUESCA	0	0,00%	2	1,06%	1	0,64%	0	0,00%	0	0,00%	1	0,39%	0	0,00%
TERUEL	0	0,00%	0	0,00%	0	0,00%	0	0,00%	0	0,00%	0	0,00%	0	0,00%
ZARAGOZA	5	0,92%	2	1,06%	2	1,27%	4	1,96%	1	0,59%	11	4,31%	8	4,35%
<b>ASTURIAS</b>	<b>2</b>	<b>0,37%</b>	<b>3</b>	<b>1,60%</b>	<b>4</b>	<b>2,55%</b>	<b>1</b>	<b>0,00%</b>	<b>2</b>	<b>1,18%</b>	<b>6</b>	<b>2,35%</b>	<b>1</b>	<b>0,54%</b>
<b>ILLES BALEARS</b>	<b>1</b>	<b>0,18%</b>	<b>0</b>	<b>0,00%</b>	<b>0</b>	<b>0,00%</b>	<b>0</b>	<b>0,00%</b>	<b>1</b>	<b>0,59%</b>	<b>1</b>	<b>0,39%</b>	<b>0</b>	<b>0,00%</b>
<b>CANARIAS</b>	<b>7</b>	<b>1,29%</b>	<b>9</b>	<b>4,79%</b>	<b>4</b>	<b>2,55%</b>	<b>5</b>	<b>2,61%</b>	<b>13</b>	<b>7,65%</b>	<b>13</b>	<b>5,10%</b>	<b>9</b>	<b>4,89%</b>
LAS PALMAS	7	1,29%	6	3,19%	4	2,55%	4	1,96%	11	6,47%	10	3,92%	4	2,17%
S.C. TENERIFE	0	0,00%	3	1,60%	0	0,00%	1	0,65%	2	1,18%	3	1,18%	5	2,72%
<b>CANTABRIA</b>	<b>0</b>	<b>0,00%</b>	<b>0</b>	<b>0,00%</b>	<b>1</b>	<b>0,64%</b>	<b>0</b>	<b>0,00%</b>	<b>0</b>	<b>0,00%</b>	<b>0</b>	<b>0,00%</b>	<b>2</b>	<b>1,09%</b>
<b>CASTILLA Y LEÓN</b>	<b>12</b>	<b>2,21%</b>	<b>0</b>	<b>0,00%</b>	<b>2</b>	<b>1,27%</b>	<b>5</b>	<b>1,31%</b>	<b>8</b>	<b>4,71%</b>	<b>4</b>	<b>1,57%</b>	<b>3</b>	<b>1,63%</b>
ÁVILA	3	0,55%	0	0,00%	0	0,00%	1	0,00%	4	2,35%	1	0,39%	1	0,54%
BURGOS	3	0,55%	0	0,00%	2	1,27%	0	0,00%	2	1,18%	0	0,00%	1	0,54%
LEÓN	2	0,37%	0	0,00%	0	0,00%	0	0,00%	2	1,18%	2	0,78%	0	0,00%
PALENCIA	0	0,00%	0	0,00%	0	0,00%	0	0,00%	0	0,00%	0	0,00%	0	0,00%
SALAMANCA	2	0,37%	0	0,00%	0	0,00%	4	1,31%	0	0,00%	1	0,39%	0	0,00%
SEGOVIA	1	0,18%	0	0,00%	0	0,00%	0	0,00%	0	0,00%	0	0,00%	0	0,00%
SORIA	0	0,00%	0	0,00%	0	0,00%	0	0,00%	0	0,00%	0	0,00%	0	0,00%
VALLADOLID	0	0,00%	0	0,00%	0	0,00%	0	0,00%	0	0,00%	0	0,00%	0	0,00%
ZAMORA	1	0,18%	0	0,00%	0	0,00%	0	0,00%	0	0,00%	0	0,00%	1	0,54%
<b>CASTILLA-LA MANCHA</b>	<b>4</b>	<b>0,74%</b>	<b>5</b>	<b>2,66%</b>	<b>7</b>	<b>4,46%</b>	<b>7</b>	<b>3,92%</b>	<b>2</b>	<b>1,18%</b>	<b>11</b>	<b>4,31%</b>	<b>6</b>	<b>3,26%</b>
ALBACETE	2	0,37%	2	1,06%	0	0,00%	0	0,00%	0	0,00%	0	0,00%	0	0,00%
CIUDAD REAL	0	0,00%	0	0,00%	5	3,18%	7	3,92%	1	0,59%	4	1,57%	2	1,09%
CUENCA	1	0,18%	3	1,60%	0	0,00%	0	0,00%	1	0,59%	4	1,57%	3	1,63%
GUADALAJARA	1	0,18%	0	0,00%	1	0,64%	0	0,00%	0	0,00%	3	1,18%	1	0,54%
TOLEDO	0	0,00%	0	0,00%	1	0,64%	0	0,00%	0	0,00%	0	0,00%	0	0,00%

CC.AA. PROVINCIAS	2005		2006		2007		2008		2009		2010		2011	
	nº	% (1)	nº	% (1)	nº	% (1)	nº	% (1)	nº	% (1)	nº	% (1)	nº	% (1)
CATALUNYA	16	2,94%	4	2,13%	7	4,46%	10	6,54%	6	3,53%	10	3,92%	13	7,07%
BARCELONA	8	1,47%	3	1,60%	7	4,46%	9	5,88%	5	2,94%	8	3,14%	13	7,07%
GIRONA	8	1,47%	0	0,00%	0	0,00%	0	0,00%	0	0,00%	1	0,39%	0	0,00%
LLEIDA	0	0,00%	0	0,00%	0	0,00%	0	0,00%	0	0,00%	1	0,39%	0	0,00%
TARRAGONA	0	0,00%	1	0,53%	0	0,00%	1	0,65%	1	0,59%	0	0,00%	0	0,00%
<b>C. VALENCIANA</b>	<b>310</b>	<b>56,99%</b>	<b>16</b>	<b>8,51%</b>	<b>10</b>	<b>6,37%</b>	<b>16</b>	<b>6,54%</b>	<b>17</b>	<b>10,00%</b>	<b>30</b>	<b>11,76%</b>	<b>17</b>	<b>9,24%</b>
ALICANTE	297	54,60%	3	1,60%	0	0,00%	3	0,00%	10	5,88%	20	7,84%	10	5,43%
CASTELLÓN	0	0,00%	0	0,00%	0	0,00%	0	0,00%	0	0,00%	0	0,00%	0	0,00%
VALENCIA	13	2,39%	13	6,91%	10	6,37%	13	6,54%	7	4,12%	10	3,92%	7	3,80%
<b>EXTREMADURA</b>	<b>8</b>	<b>1,47%</b>	<b>3</b>	<b>1,60%</b>	<b>3</b>	<b>1,91%</b>	<b>0</b>	<b>0,00%</b>	<b>0</b>	<b>0,00%</b>	<b>5</b>	<b>1,96%</b>	<b>5</b>	<b>2,72%</b>
BADAJOS	4	0,74%	1	0,53%	0	0,00%	0	0,00%	0	0,00%	1	0,39%	3	1,63%
CÁCERES	4	0,74%	2	1,06%	3	1,91%	0	0,00%	0	0,00%	4	1,57%	2	1,09%
<b>GALICIA</b>	<b>23</b>	<b>4,23%</b>	<b>5</b>	<b>2,66%</b>	<b>9</b>	<b>5,73%</b>	<b>9</b>	<b>4,58%</b>	<b>10</b>	<b>5,88%</b>	<b>7</b>	<b>2,75%</b>	<b>9</b>	<b>4,89%</b>
A CORUÑA	17	3,13%	4	2,13%	8	5,10%	7	3,92%	8	4,71%	4	1,57%	5	2,72%
LUGO	1	0,18%	0	0,00%	0	0,00%	1	0,65%	0	0,00%	1	0,39%	1	0,54%
OURENSE	3	0,55%	1	0,53%	1	0,64%	0	0,00%	2	1,18%	0	0,00%	0	0,00%
PONTEVEDRA	2	0,37%	0	0,00%	0	0,00%	1	0,00%	0	0,00%	2	0,78%	3	1,63%
<b>MADRID</b>	<b>26</b>	<b>4,78%</b>	<b>15</b>	<b>7,98%</b>	<b>4</b>	<b>2,55%</b>	<b>18</b>	<b>9,80%</b>	<b>15</b>	<b>8,82%</b>	<b>25</b>	<b>9,80%</b>	<b>30</b>	<b>16,30%</b>
<b>MURCIA</b>	<b>12</b>	<b>2,21%</b>	<b>14</b>	<b>7,45%</b>	<b>20</b>	<b>12,74%</b>	<b>3</b>	<b>1,96%</b>	<b>9</b>	<b>5,29%</b>	<b>14</b>	<b>5,49%</b>	<b>3</b>	<b>1,63%</b>
<b>NAVARRA</b>	<b>0</b>	<b>0,00%</b>	<b>0</b>	<b>0,00%</b>	<b>2</b>	<b>1,27%</b>	<b>0</b>	<b>0,00%</b>	<b>0</b>	<b>0,00%</b>	<b>0</b>	<b>0,00%</b>	<b>0</b>	<b>0,00%</b>
<b>PAÍS VASCO</b>	<b>1</b>	<b>0,18%</b>	<b>15</b>	<b>7,98%</b>	<b>3</b>	<b>1,91%</b>	<b>6</b>	<b>3,27%</b>	<b>1</b>	<b>0,59%</b>	<b>2</b>	<b>0,78%</b>	<b>7</b>	<b>3,80%</b>
ARABA/ÁLAVA	0	0,00%	0	0,00%	0	0,00%	0	0,00%	0	0,00%	0	0,00%	1	0,54%
GIPUZKOA	1	0,18%	0	0,00%	1	0,64%	0	0,00%	1	0,59%	1	0,39%	2	1,09%
BIZKAIA	0	0,00%	15	7,98%	2	1,27%	6	3,27%	0	0,00%	1	0,39%	4	2,17%
<b>LA RIOJA</b>	<b>0</b>	<b>0,00%</b>	<b>0</b>	<b>0,00%</b>	<b>1</b>	<b>0,64%</b>	<b>0</b>	<b>0,00%</b>	<b>0</b>	<b>0,00%</b>	<b>0</b>	<b>0,00%</b>	<b>0</b>	<b>0,00%</b>
<b>CEUTA</b>	<b>10</b>	<b>1,84%</b>	<b>11</b>	<b>5,85%</b>	<b>9</b>	<b>5,73%</b>	<b>7</b>	<b>3,27%</b>	<b>17</b>	<b>10,00%</b>	<b>23</b>	<b>9,02%</b>	<b>5</b>	<b>2,72%</b>
<b>MELILLA</b>	<b>36</b>	<b>6,62%</b>	<b>22</b>	<b>11,70%</b>	<b>21</b>	<b>13,38%</b>	<b>49</b>	<b>23,53%</b>	<b>29</b>	<b>17,06%</b>	<b>45</b>	<b>17,65%</b>	<b>36</b>	<b>19,57%</b>
<b>TOTAL ESTADO</b>	<b>544</b>	<b>100,00%</b>	<b>188</b>	<b>100,00%</b>	<b>157</b>	<b>100,00%</b>	<b>199</b>	<b>100,00%</b>	<b>170</b>	<b>100,00%</b>	<b>255</b>	<b>100,00%</b>	<b>184</b>	<b>100,00%</b>

(1) Calculado sobre el total de solicitudes denegadas en el año



CC.AA. PROVINCIAS	2005		2006		2007		2008		2009		2010		2011	
	nº	%	nº	% (1)	nº	% (1)	nº	% (1)	nº	%	nº	%	nº	%
CATALUNYA	7	5,07%	1	0,66%	20	12,66%	12	6,08%	3	1,99%	21	10,50%	4	1,91%
BARCELONA	5	3,62%	0	0,00%	10	6,33%	9	6,08%	1	0,66%	11	5,50%	4	1,91%
GIRONA	0	0,00%	0	0,00%	0	0,00%	1	0,00%	0	0,00%	0	0,00%	0	0,00%
LLEIDA	0	0,00%	0	0,00%	3	1,90%	1	0,00%	2	1,32%	8	4,00%	0	0,00%
TARRAGONA	2	1,45%	1	0,66%	7	4,43%	1	0,00%	0	0,00%	2	1,00%	0	0,00%
C. VALENCIANA	1	0,72%	0	0,00%	0	0,00%	0	0,00%	1	0,66%	4	2,00%	4	1,91%
ALICANTE	0	0,00%	0	0,00%	0	0,00%	0	0,00%	1	0,66%	3	1,50%	2	0,96%
CASTELLÓN	0	0,00%	0	0,00%	0	0,00%	0	0,00%	0	0,00%	0	0,00%	0	0,00%
VALENCIA	1	0,72%	0	0,00%	0	0,00%	0	0,00%	0	0,00%	1	0,50%	2	0,96%
EXTREMADURA	2	1,45%	0	0,00%	0	0,00%	0	0,00%	0	0,00%	4	2,00%	0	0,00%
BADAJOS	0	0,00%	0	0,00%	0	0,00%	0	0,00%	0	0,00%	3	1,50%	0	0,00%
CÁCERES	2	1,45%	0	0,00%	0	0,00%	0	0,00%	0	0,00%	1	0,50%	0	0,00%
GALICIA	21	15,22%	8	5,30%	15	9,49%	22	12,16%	17	11,26%	19	9,50%	19	9,09%
A CORUÑA	9	6,52%	2	1,32%	2	1,27%	13	6,76%	4	2,65%	5	2,50%	4	1,91%
LUGO	1	0,72%	0	0,00%	3	1,90%	0	0,00%	1	0,66%	0	0,00%	0	0,00%
OURENSE	4	2,90%	6	3,97%	6	3,80%	4	2,03%	5	3,31%	5	2,50%	8	3,83%
PONTEVEDRA	7	5,07%	0	0,00%	4	2,53%	5	3,38%	7	4,64%	9	4,50%	7	3,35%
MADRID	13	9,42%	15	9,93%	9	5,70%	21	10,81%	13	8,61%	23	11,50%	34	16,27%
MURCIA	9	6,52%	7	4,64%	5	3,16%	6	3,38%	11	7,28%	9	4,50%	8	3,83%
NAVARRA	0	0,00%	2	1,32%	2	1,27%	3	1,35%	0	0,00%	0	0,00%	5	2,39%
PAÍS VASCO	5	3,62%	4	2,65%	11	6,96%	3	0,68%	2	1,32%	3	1,50%	2	0,96%
ARABA/ÁLAVA	0	0,00%	0	0,00%	0	0,00%	0	0,00%	0	0,00%	0	0,00%	0	0,00%
GIPUZKOA	2	1,45%	4	2,65%	1	0,63%	1	0,68%	1	0,66%	1	0,50%	2	0,96%
BIZKAIA	3	2,17%	0	0,00%	10	6,33%	2	0,00%	1	0,66%	2	1,00%	0	0,00%
LA RIOJA	0	0,00%	2	1,32%	0	0,00%	2	0,68%	0	0,00%	0	0,00%	0	0,00%
CEUTA	0	0,00%	3	1,99%	1	0,63%	2	1,35%	0	0,00%	3	1,50%	0	0,00%
MELILLA	0	0,00%	0	0,00%	0	0,00%	0	0,00%	0	0,00%	0	0,00%	3	1,44%
<b>TOTAL ESTADO</b>	<b>138</b>	<b>100,00%</b>	<b>151</b>	<b>100,00%</b>	<b>158</b>	<b>100,00%</b>	<b>187</b>	<b>100,00%</b>	<b>151</b>	<b>100,00%</b>	<b>200</b>	<b>100,00%</b>	<b>209</b>	<b>100,00%</b>

(1) Calculado sobre el total de solicitudes denegadas en el año



## TOTAL PRESTACIONES

## EVOLUCIÓN INTERANUAL DE LAS PRESTACIONES DENEGADAS

CC.AA. PROVINCIAS	2005		2006		2007		2008		2009		2010		2011	
	nº	% (1)	nº	% (1)	nº	% (1)	nº	% (1)	nº	% (1)	nº	% (1)	nº	% (1)
<b>ANDALUCÍA</b>	<b>125</b>	<b>36,87%</b>	<b>141</b>	<b>41,59%</b>	<b>105</b>	<b>33,33%</b>	<b>148</b>	<b>38,34%</b>	<b>108</b>	<b>33,64%</b>	<b>107</b>	<b>23,52%</b>	<b>90</b>	<b>22,90%</b>
ALMERÍA	7	2,06%	6	1,77%	13	4,13%	13	3,37%	18	5,61%	24	5,27%	22	5,60%
CÁDIZ	18	5,31%	13	3,83%	7	2,22%	33	8,55%	8	2,49%	10	2,20%	8	2,04%
CÓRDOBA	1	0,29%	13	3,83%	9	2,86%	11	2,85%	9	2,80%	13	2,86%	7	1,78%
GRANADA	26	7,67%	18	5,31%	6	1,90%	7	1,81%	10	3,12%	9	1,98%	5	1,27%
HUELVA	5	1,47%	6	1,77%	0	0,00%	4	1,04%	18	5,61%	7	1,54%	2	0,51%
JAÉN	7	2,06%	5	1,47%	15	4,76%	1	0,26%	0	0,00%	3	0,66%	1	0,25%
MÁLAGA	29	8,55%	60	17,70%	40	12,70%	51	13,21%	18	5,61%	17	3,74%	14	3,56%
SEVILLA	32	9,44%	20	5,90%	15	4,76%	28	7,25%	27	8,41%	24	5,27%	31	7,89%
<b>ARAGÓN</b>	<b>16</b>	<b>4,72%</b>	<b>13</b>	<b>3,83%</b>	<b>16</b>	<b>5,08%</b>	<b>14</b>	<b>3,63%</b>	<b>15</b>	<b>4,67%</b>	<b>32</b>	<b>7,03%</b>	<b>17</b>	<b>4,33%</b>
HUESCA	2	0,59%	2	0,59%	4	1,27%	1	0,26%	0	0,00%	1	0,22%	0	0,00%
TERUEL	0	0,00%	1	0,29%	2	0,63%	0	0,00%	0	0,00%	0	0,00%	1	0,25%
ZARAGOZA	14	4,13%	10	2,95%	10	3,17%	13	3,37%	15	4,67%	31	6,81%	16	4,07%
<b>ASTURIAS</b>	<b>9</b>	<b>2,65%</b>	<b>12</b>	<b>3,54%</b>	<b>9</b>	<b>2,86%</b>	<b>6</b>	<b>1,55%</b>	<b>11</b>	<b>3,43%</b>	<b>21</b>	<b>4,62%</b>	<b>37</b>	<b>9,41%</b>
<b>ILLES BALEARS</b>	<b>1</b>	<b>0,29%</b>	<b>1</b>	<b>0,29%</b>	<b>0</b>	<b>0,00%</b>	<b>0</b>	<b>0,00%</b>	<b>1</b>	<b>0,31%</b>	<b>3</b>	<b>0,66%</b>	<b>0</b>	<b>0,00%</b>
<b>CANARIAS</b>	<b>10</b>	<b>2,95%</b>	<b>14</b>	<b>4,13%</b>	<b>8</b>	<b>2,54%</b>	<b>10</b>	<b>2,59%</b>	<b>21</b>	<b>6,54%</b>	<b>17</b>	<b>3,74%</b>	<b>16</b>	<b>4,07%</b>
LAS PALMAS	7	2,06%	9	2,65%	5	1,59%	6	1,55%	14	4,36%	11	2,42%	6	1,53%
S.C. TENERIFE	3	0,88%	5	1,47%	3	0,95%	4	1,04%	7	2,18%	6	1,32%	10	2,54%
<b>CANTABRIA</b>	<b>0</b>	<b>0,00%</b>	<b>0</b>	<b>0,00%</b>	<b>1</b>	<b>0,32%</b>	<b>0</b>	<b>0,00%</b>	<b>0</b>	<b>0,00%</b>	<b>2</b>	<b>0,44%</b>	<b>2</b>	<b>0,51%</b>
<b>CASTILLA Y LEÓN</b>	<b>17</b>	<b>5,01%</b>	<b>2</b>	<b>0,59%</b>	<b>11</b>	<b>3,49%</b>	<b>10</b>	<b>2,59%</b>	<b>12</b>	<b>3,74%</b>	<b>13</b>	<b>2,86%</b>	<b>16</b>	<b>4,07%</b>
ÁVILA	4	1,18%	0	0,00%	0	0,00%	1	0,26%	4	1,25%	1	0,22%	2	0,51%
BURGOS	4	1,18%	1	0,29%	7	2,22%	1	0,26%	2	0,62%	0	0,00%	5	1,27%
LEÓN	2	0,59%	1	0,29%	0	0,00%	3	0,78%	2	0,62%	3	0,66%	1	0,25%
PALENCIA	0	0,00%	0	0,00%	0	0,00%	0	0,00%	0	0,00%	0	0,00%	0	0,00%
SALAMANCA	5	1,47%	0	0,00%	4	1,27%	5	1,30%	4	1,25%	9	1,98%	5	1,27%
SEGOVIA	1	0,29%	0	0,00%	0	0,00%	0	0,00%	0	0,00%	0	0,00%	0	0,00%
SORIA	0	0,00%	0	0,00%	0	0,00%	0	0,00%	0	0,00%	0	0,00%	0	0,00%
VALLADOLID	0	0,00%	0	0,00%	0	0,00%	0	0,00%	0	0,00%	0	0,00%	0	0,00%
ZAMORA	1	0,29%	0	0,00%	0	0,00%	0	0,00%	0	0,00%	0	0,00%	3	0,76%
<b>CASTILLA-LA MANCHA</b>	<b>4</b>	<b>1,18%</b>	<b>9</b>	<b>2,65%</b>	<b>13</b>	<b>4,13%</b>	<b>9</b>	<b>2,33%</b>	<b>2</b>	<b>0,62%</b>	<b>13</b>	<b>2,86%</b>	<b>11</b>	<b>2,80%</b>
ALBACETE	2	0,59%	4	1,18%	0	0,00%	0	0,00%	0	0,00%	0	0,00%	0	0,00%
CIUDAD REAL	0	0,00%	0	0,00%	11	3,49%	9	2,33%	1	0,31%	6	1,32%	2	0,51%
CUENCA	1	0,29%	3	0,88%	0	0,00%	0	0,00%	1	0,31%	4	0,88%	5	1,27%
GUADALAJARA	1	0,29%	2	0,59%	1	0,32%	0	0,00%	0	0,00%	3	0,66%	4	1,02%
TOLEDO	0	0,00%	0	0,00%	1	0,32%	0	0,00%	0	0,00%	0	0,00%	0	0,00%

CC.AA. PROVINCIAS	2005		2006		2007		2008		2009		2010		2011	
	nº	%	nº	%	nº	%	nº	% (1)	nº	% (1)	nº	% (1)	nº	%
CATALUNYA	23	3,37%	5	1,47%	27	8,57%	22	5,70%	9	2,80%	31	6,81%	17	4,33%
BARCELONA	13	1,91%	3	0,88%	17	5,40%	18	4,66%	6	1,87%	19	4,18%	17	4,33%
GIRONA	8	1,17%	0	0,00%	0	0,00%	1	0,26%	0	0,00%	1	0,22%	0	0,00%
LLEIDA	0	0,00%	0	0,00%	3	0,95%	1	0,26%	2	0,62%	9	1,98%	0	0,00%
TARRAGONA	2	0,29%	2	0,59%	7	2,22%	2	0,52%	1	0,31%	2	0,44%	0	0,00%
<b>C. VALENCIANA</b>	<b>311</b>	<b>45,60%</b>	<b>16</b>	<b>4,72%</b>	<b>10</b>	<b>3,17%</b>	<b>16</b>	<b>4,15%</b>	<b>18</b>	<b>5,61%</b>	<b>34</b>	<b>7,47%</b>	<b>21</b>	<b>5,34%</b>
ALICANTE	297	43,55%	3	0,88%	0	0,00%	3	0,78%	11	3,43%	23	5,05%	12	3,05%
CASTELLÓN	0	0,00%	0	0,00%	0	0,00%	0	0,00%	0	0,00%	0	0,00%	0	0,00%
VALENCIA	14	2,05%	13	3,83%	10	3,17%	13	3,37%	7	2,18%	11	2,42%	9	2,29%
<b>EXTREMADURA</b>	<b>10</b>	<b>1,47%</b>	<b>3</b>	<b>0,88%</b>	<b>3</b>	<b>0,95%</b>	<b>0</b>	<b>0,00%</b>	<b>0</b>	<b>0,00%</b>	<b>9</b>	<b>1,98%</b>	<b>5</b>	<b>1,27%</b>
BADAJOS	4	0,59%	1	0,29%	0	0,00%	0	0,00%	0	0,00%	4	0,88%	3	0,76%
CÁCERES	6	0,88%	2	0,59%	3	0,95%	0	0,00%	0	0,00%	5	1,10%	2	0,51%
<b>GALICIA</b>	<b>44</b>	<b>6,45%</b>	<b>13</b>	<b>3,83%</b>	<b>24</b>	<b>7,62%</b>	<b>31</b>	<b>8,03%</b>	<b>27</b>	<b>8,41%</b>	<b>26</b>	<b>5,71%</b>	<b>28</b>	<b>7,12%</b>
A CORUÑA	26	3,81%	6	1,77%	10	3,17%	20	5,18%	12	3,74%	9	1,98%	9	2,29%
LUGO	2	0,29%	0	0,00%	3	0,95%	1	0,26%	1	0,31%	1	0,22%	1	0,25%
OURENSE	7	1,03%	7	2,06%	7	2,22%	4	1,04%	7	2,18%	5	1,10%	8	2,04%
PONTEVEDRA	9	1,32%	0	0,00%	4	1,27%	6	1,55%	7	2,18%	11	2,42%	10	2,54%
<b>MADRID</b>	<b>39</b>	<b>5,72%</b>	<b>30</b>	<b>8,85%</b>	<b>13</b>	<b>4,13%</b>	<b>39</b>	<b>10,10%</b>	<b>28</b>	<b>8,72%</b>	<b>48</b>	<b>10,55%</b>	<b>64</b>	<b>16,28%</b>
<b>MURCIA</b>	<b>21</b>	<b>3,08%</b>	<b>21</b>	<b>6,19%</b>	<b>25</b>	<b>7,94%</b>	<b>9</b>	<b>2,33%</b>	<b>20</b>	<b>6,23%</b>	<b>23</b>	<b>5,05%</b>	<b>11</b>	<b>2,80%</b>
<b>NAVARRA</b>	<b>0</b>	<b>0,00%</b>	<b>2</b>	<b>0,59%</b>	<b>4</b>	<b>1,27%</b>	<b>3</b>	<b>0,78%</b>	<b>0</b>	<b>0,00%</b>	<b>0</b>	<b>0,00%</b>	<b>5</b>	<b>1,27%</b>
<b>PAÍS VASCO</b>	<b>6</b>	<b>0,88%</b>	<b>19</b>	<b>5,60%</b>	<b>14</b>	<b>4,44%</b>	<b>9</b>	<b>2,33%</b>	<b>3</b>	<b>0,93%</b>	<b>5</b>	<b>1,10%</b>	<b>9</b>	<b>2,29%</b>
ARABA/ÁLAVA	0	0,00%	0	0,00%	0	0,00%	0	0,00%	0	0,00%	0	0,00%	1	0,25%
GIPUZKOA	3	0,44%	4	1,18%	2	0,63%	1	0,26%	2	0,62%	2	0,44%	4	1,02%
BIZKAIA	3	0,44%	15	4,42%	12	3,81%	8	2,07%	1	0,31%	3	0,66%	4	1,02%
<b>LA RIOJA</b>	<b>0</b>	<b>0,00%</b>	<b>2</b>	<b>0,59%</b>	<b>1</b>	<b>0,32%</b>	<b>2</b>	<b>0,52%</b>	<b>0</b>	<b>0,00%</b>	<b>0</b>	<b>0,00%</b>	<b>0</b>	<b>0,00%</b>
<b>CEUTA</b>	<b>10</b>	<b>1,47%</b>	<b>14</b>	<b>4,13%</b>	<b>10</b>	<b>3,17%</b>	<b>9</b>	<b>2,33%</b>	<b>17</b>	<b>5,30%</b>	<b>26</b>	<b>5,71%</b>	<b>5</b>	<b>1,27%</b>
<b>MELILLA</b>	<b>36</b>	<b>5,28%</b>	<b>22</b>	<b>6,49%</b>	<b>21</b>	<b>6,67%</b>	<b>49</b>	<b>12,69%</b>	<b>29</b>	<b>9,03%</b>	<b>45</b>	<b>9,89%</b>	<b>39</b>	<b>9,92%</b>
<b>TOTAL ESTADO</b>	<b>682</b>	<b>100,00%</b>	<b>339</b>	<b>100,00%</b>	<b>315</b>	<b>100,00%</b>	<b>386</b>	<b>100,00%</b>	<b>321</b>	<b>100,00%</b>	<b>455</b>	<b>100,00%</b>	<b>393</b>	<b>100,00%</b>

(1) Calculado sobre el total de solicitudes denegadas en el año



CC.AA. PROVINCIAS	2005		2006		2007		2008		2009		2010		2011	
	nº	% (1)	nº	% (1)	nº	% (1)	nº	% (1)	nº	% (1)	nº	% (1)	nº	% (1)
CATALUNYA	5	6,94%	4	5,56%	7	11,29%	5	5,88%	4	5,88%	2	2,67%	3	4,41%
BARCELONA	4	5,56%	4	5,56%	5	8,06%	5	5,88%	3	4,41%	2	2,67%	3	4,41%
GIRONA	0	0,00%	0	0,00%	1	1,61%	0	0,00%	1	1,47%	0	0,00%	0	0,00%
LLEIDA	0	0,00%	0	0,00%	0	0,00%	0	0,00%	0	0,00%	0	0,00%	0	0,00%
TARRAGONA	1	1,39%	0	0,00%	1	1,61%	0	0,00%	0	0,00%	0	0,00%	0	0,00%
C. VALENCIANA	6	8,33%	9	12,50%	11	17,74%	8	14,71%	10	14,71%	17	22,67%	13	19,12%
ALICANTE	2	2,78%	0	0,00%	0	0,00%	0	0,00%	0	0,00%	0	0,00%	0	0,00%
CASTELLÓN	0	0,00%	0	0,00%	0	0,00%	0	0,00%	0	0,00%	0	0,00%	0	0,00%
VALENCIA	4	5,56%	9	12,50%	11	17,74%	8	14,71%	10	14,71%	17	22,67%	13	19,12%
EXTREMADURA	1	1,39%	2	2,78%	0	0,00%	0	0,00%	1	1,47%	4	5,33%	8	11,76%
BADAJOS	0	0,00%	0	0,00%	0	0,00%	0	0,00%	0	0,00%	3	4,00%	6	8,82%
CÁCERES	1	1,39%	2	2,78%	0	0,00%	0	0,00%	1	1,47%	1	1,33%	2	2,94%
GALICIA	0	0,00%	0	0,00%	3	4,84%	7	2,94%	1	1,47%	2	2,67%	4	5,88%
A CORUÑA	0	0,00%	0	0,00%	2	3,23%	4	2,94%	0	0,00%	1	1,33%	4	5,88%
LUGO	0	0,00%	0	0,00%	0	0,00%	0	0,00%	0	0,00%	0	0,00%	0	0,00%
OURENSE	0	0,00%	0	0,00%	0	0,00%	2	0,00%	0	0,00%	0	0,00%	0	0,00%
PONTEVEDRA	0	0,00%	0	0,00%	1	1,61%	1	0,00%	1	1,47%	1	1,33%	0	0,00%
MADRID	6	8,33%	2	2,78%	6	9,68%	4	5,88%	0	0,00%	3	4,00%	1	1,47%
MURCIA	9	12,50%	12	16,67%	2	3,23%	7	2,94%	8	11,76%	5	6,67%	2	2,94%
NAVARRA	0	0,00%	0	0,00%	0	0,00%	0	0,00%	0	0,00%	0	0,00%	0	0,00%
PAÍS VASCO	2	2,78%	3	4,17%	1	1,61%	5	7,35%	3	4,41%	3	4,00%	2	2,94%
ARABA/ÁLAVA	0	0,00%	0	0,00%	0	0,00%	0	0,00%	0	0,00%	0	0,00%	0	0,00%
GIPUZKOA	2	2,78%	3	4,17%	1	1,61%	5	7,35%	3	4,41%	3	4,00%	2	2,94%
BIZKAIA	0	0,00%	0	0,00%	0	0,00%	0	0,00%	0	0,00%	0	0,00%	0	0,00%
LA RIOJA	0	0,00%	0	0,00%	0	0,00%	0	0,00%	0	0,00%	0	0,00%	0	0,00%
CEUTA	2	2,78%	3	4,17%	3	4,84%	1	1,47%	2	2,94%	2	2,67%	2	2,94%
MELILLA	10	13,89%	10	13,89%	11	17,74%	16	27,94%	18	26,47%	25	33,33%	14	20,59%
<b>TOTAL ESTADO</b>	<b>72</b>	<b>100,00%</b>	<b>72</b>	<b>100,00%</b>	<b>62</b>	<b>100,00%</b>	<b>77</b>	<b>100,00%</b>	<b>68</b>	<b>100,00%</b>	<b>75</b>	<b>100,00%</b>	<b>68</b>	<b>100,00%</b>

(1) Calculado sobre el total de solicitudes pendientes al finalizar el año



CC.AA. PROVINCIAS	2005		2006		2007		2008		2009		2010		2011	
	nº	%	nº	%	nº	%(1)	nº	%(1)	nº	%(1)	nº	%(1)	nº	%(1)
CATALUNYA	2	2,84%	7	16,12%	5	6,54%	2	4,22%	5	10,54%	1	2,67%	1	1,46%
BARCELONA	1	1,42%	5	11,51%	4	5,23%	2	4,22%	4	8,43%	1	2,67%	1	1,46%
GIRONA	0	0,00%	0	0,00%	0	0,00%	0	0,00%	0	0,00%	0	0,00%	0	0,00%
LLEIDA	0	0,00%	0	0,00%	0	0,00%	0	0,00%	1	2,11%	0	0,00%	0	0,00%
TARRAGONA	1	1,42%	2	4,61%	1	1,31%	0	0,00%	0	0,00%	0	0,00%	0	0,00%
C. VALENCIANA	0	0,21%	0	0,34%	0	0,19%	1	2,42%	3	6,64%	1	3,06%	3	4,60%
ALICANTE	0	0,00%	0	0,00%	0	0,00%	0	0,00%	0	0,00%	0	0,00%	0	0,00%
CASTELLÓN	0	0,00%	0	0,00%	0	0,00%	0	0,00%	0	0,00%	0	0,00%	0	0,00%
VALENCIA	0	0,21%	0	0,34%	0	0,19%	1	2,42%	3	6,64%	1	3,06%	3	4,60%
EXTREMADURA	1	1,42%	0	0,00%	1	1,31%	1	2,11%	1	2,11%	0	0,00%	2	2,92%
BADAJOS	0	0,00%	0	0,00%	1	1,31%	1	2,11%	1	2,11%	0	0,00%	2	2,92%
CÁCERES	1	1,42%	0	0,00%	0	0,00%	0	0,00%	0	0,00%	0	0,00%	0	0,00%
GALICIA	4	5,68%	7	16,12%	10	13,08%	2	4,22%	9	18,98%	0	0,00%	6	8,77%
A CORUÑA	1	1,42%	0	0,00%	1	1,31%	0	0,00%	2	4,22%	0	0,00%	2	2,92%
LUGO	0	0,00%	1	2,30%	0	0,00%	0	0,00%	0	0,00%	0	0,00%	1	1,46%
OURENSE	1	1,42%	3	6,91%	1	1,31%	1	2,11%	4	8,43%	0	0,00%	1	1,46%
PONTEVEDRA	2	2,84%	3	6,91%	8	10,47%	1	2,11%	3	6,33%	0	0,00%	2	2,92%
MADRID	3	4,26%	0	0,00%	5	6,54%	2	4,22%	5	10,54%	3	8,02%	3	4,38%
MURCIA	6	8,52%	0	0,00%	1	1,31%	2	4,22%	0	0,00%	1	2,67%	0	0,00%
NAVARRA	0	0,00%	0	0,00%	0	0,00%	0	0,00%	0	0,00%	1	2,67%	0	0,00%
PAÍS VASCO	12	17,04%	5	11,51%	13	17,01%	11	23,19%	14	29,52%	14	37,41%	19	27,77%
ARABA/ÁLAVA	0	0,00%	0	0,00%	0	0,00%	0	0,00%	0	0,00%	0	0,00%	0	0,00%
GIPUZKOA	12	17,04%	5	11,51%	13	17,01%	10	21,09%	12	25,30%	14	37,41%	19	27,77%
BIZKAIA	0	0,00%	0	0,00%	0	0,00%	1	2,11%	2	4,22%	0	0,00%	0	0,00%
LA RIOJA	2	2,84%	0	0,00%	1	1,31%	0	0,00%	1	2,11%	0	0,00%	2	2,92%
CEUTA	0	0,00%	1	2,30%	0	0,00%	0	0,00%	0	0,00%	0	0,00%	1	1,46%
MELILLA	0	0,40%	0	0,64%	0	0,37%	0	0,59%	0	0,59%	0	0,75%	0	0,41%
<b>TOTAL ESTADO</b>	<b>70</b>	<b>100,00%</b>	<b>43</b>	<b>100,00%</b>	<b>76</b>	<b>100,00%</b>	<b>37</b>	<b>78,91%</b>	<b>47</b>	<b>100,00%</b>	<b>37</b>	<b>100,00%</b>	<b>68</b>	<b>100,00%</b>

(1) Calculado sobre el total de solicitudes pendientes al finalizar el año



CC.AA. PROVINCIAS	2005		2006		2007		2008		2009		2010		2011	
	nº	%	nº	%	nº	%	nº	%(1)	nº	%(1)	nº	%(1)	nº	%(1)
CATALUNYA	7	4,91%	11	9,53%	12	8,67%	7	6,12%	9	7,80%	3	2,67%	4	2,93%
BARCELONA	5	3,51%	9	7,80%	9	6,50%	7	6,12%	7	6,06%	3	2,67%	4	2,93%
GIRONA	0	0,00%	0	0,00%	1	0,72%	0	0,00%	1	0,87%	0	0,00%	0	0,00%
LLEIDA	0	0,00%	0	0,00%	0	0,00%	0	0,00%	1	0,87%	0	0,00%	0	0,00%
TARRAGONA	2	1,40%	2	1,73%	2	1,44%	0	0,00%	0	0,00%	0	0,00%	0	0,00%
C. VALENCIANA	6	4,32%	9	7,92%	11	8,05%	9	7,99%	13	11,39%	18	16,14%	16	11,84%
ALICANTE	2	1,40%	0	0,00%	0	0,00%	0	0,00%	0	0,00%	0	0,00%	0	0,00%
CASTELLÓN	0	0,00%	0	0,00%	0	0,00%	0	0,00%	0	0,00%	0	0,00%	0	0,00%
VALENCIA	4	2,91%	9	7,92%	11	8,05%	9	7,99%	13	11,39%	18	16,14%	16	11,84%
EXTREMADURA	2	1,40%	2	1,73%	1	0,72%	1	0,87%	2	1,73%	4	3,56%	10	7,33%
BADAJOS	0	0,00%	0	0,00%	1	0,72%	1	0,87%	1	0,87%	3	2,67%	8	5,86%
CÁCERES	2	1,40%	2	1,73%	0	0,00%	0	0,00%	1	0,87%	1	0,89%	2	1,47%
GALICIA	4	2,81%	7	6,06%	13	9,39%	9	7,87%	10	8,66%	2	1,78%	10	7,33%
A CORUÑA	1	0,70%	0	0,00%	3	2,17%	4	3,50%	2	1,73%	1	0,89%	6	4,40%
LUGO	0	0,00%	1	0,87%	0	0,00%	0	0,00%	0	0,00%	0	0,00%	1	0,73%
OURENSE	1	0,70%	3	2,60%	1	0,72%	3	2,62%	4	3,47%	0	0,00%	1	0,73%
PONTEVEDRA	2	1,40%	3	2,60%	9	6,50%	2	1,75%	4	3,47%	1	0,89%	2	1,47%
MADRID	9	6,32%	2	1,73%	11	7,95%	6	5,24%	5	4,33%	6	5,34%	4	2,93%
MURCIA	15	10,53%	12	10,40%	3	2,17%	9	7,87%	8	6,93%	6	5,34%	2	1,47%
NAVARRA	0	0,00%	0	0,00%	0	0,00%	0	0,00%	0	0,00%	1	0,89%	0	0,00%
PAÍS VASCO	14	9,83%	8	6,93%	14	10,11%	16	13,98%	17	14,73%	17	15,12%	21	15,39%
ARABA/ÁLAVA	0	0,00%	0	0,00%	0	0,00%	0	0,00%	0	0,00%	0	0,00%	0	0,00%
GIPUZKOA	14	9,83%	8	6,93%	14	10,11%	15	13,11%	15	13,00%	17	15,12%	21	15,39%
BIZKAIA	0	0,00%	0	0,00%	0	0,00%	1	0,87%	2	1,73%	0	0,00%	0	0,00%
LA RIOJA	2	1,40%	0	0,00%	1	0,72%	0	0,00%	1	0,87%	0	0,00%	2	1,47%
CEUTA	2	1,40%	4	3,47%	3	2,17%	1	0,87%	2	1,73%	2	1,78%	3	2,20%
MELILLA	10	7,22%	10	8,91%	11	8,15%	16	14,23%	18	15,84%	25	22,49%	14	10,47%
<b>TOTAL ESTADO</b>	<b>142</b>	<b>100,00%</b>	<b>115</b>	<b>100,00%</b>	<b>138</b>	<b>100,00%</b>	<b>114</b>	<b>100,00%</b>	<b>115</b>	<b>100,00%</b>	<b>112</b>	<b>100,00%</b>	<b>136</b>	<b>100,00%</b>

(1) Calculado sobre el total de solicitudes pendientes al finalizar el año



## TOTAL PRESTACIONES LISMI

## REVISIONES ANUALES EFECTUADAS

CC.AA. Y/O PROVINCIAS	REVISIONES EFECTUADAS							EXTINCIÓN DERECHO							CAUSAS DE EXTINCIÓN ACUMULADAS						
	2005	2006	2007	2008	2009	2010	2011	2005	2006	2007	2008	2009	2010	2011	FALLEC.	REC. ECONÓMICOS		PRESTA.	ALTA	OTRAS	TOTAL
															BENF.	PROPOS	FAMIL.	IMCOMP.	S.S.	CAUSAS	CAUSAS
<b>ANDALUCÍA</b>	<b>8.517</b>	<b>7.368</b>	<b>7.656</b>	<b>6.051</b>	<b>2.900</b>	<b>4.817</b>	<b>4.224</b>	<b>299</b>	<b>607</b>	<b>208</b>	<b>118</b>	<b>80</b>	<b>82</b>	<b>72</b>	<b>459</b>	<b>265</b>	<b>117</b>	<b>671</b>	<b>23</b>	<b>75</b>	<b>1.610</b>
ALMERÍA	1.660	935	1.801	1.458	1.403	1.028	1.012	211	133	157	91	66	56	50	399	170	11	436	5	23	1.044
CÁDIZ	700	670	572	113	0	434	235	34	20	10	2	0	4	7	13	15	29	49	2	12	120
CÓRDOBA	609	540	435	390	359	300	263	5	9	3	4	1	4	3	0	9	13	23	5	17	67
GRANADA	478	420	352	288	240	217	176	4	420	0	6	1	10	3	6	4	21	24	0	0	55
HUELVA	296	259	188	152	147	126	105	7	9	2	0	2	0	0	6	6	0	11	0	0	23
JAÉN	650	528	500	400	374	232	273	9	5	4	1	5	3	1	2	17	9	31	1	5	65
MÁLAGA	3.332	3.357	3.235	2.783	0	2.206	1.910	24	8	30	7	0	2	2	32	30	21	80	8	7	178
SEVILLA	792	659	573	467	377	274	250	5	3	2	7	5	3	6	1	14	13	17	2	11	58
<b>ARAGÓN</b>	<b>1.344</b>	<b>1.167</b>	<b>1.008</b>	<b>891</b>	<b>771</b>	<b>675</b>	<b>567</b>	<b>28</b>	<b>19</b>	<b>8</b>	<b>16</b>	<b>12</b>	<b>19</b>	<b>13</b>	<b>41</b>	<b>8</b>	<b>0</b>	<b>83</b>	<b>7</b>	<b>170</b>	<b>309</b>
HUESCA	265	222	179	162	133	110	84	14	6	3	9	10	13	4	19	7	0	32	1	6	65
TERUEL	106	93	79	70	61	56	46	12	11	5	7	2	6	9	22	1	0	32	1	160	216
ZARAGOZA	973	852	750	659	577	509	437	2	2	0	0	0	0	0	0	0	0	19	5	4	28
<b>ASTURIAS</b>	<b>1.976</b>	<b>1.737</b>	<b>1.495</b>	<b>1.265</b>	<b>1.100</b>	<b>976</b>	<b>838</b>	<b>67</b>	<b>86</b>	<b>57</b>	<b>34</b>	<b>33</b>	<b>20</b>	<b>14</b>	<b>129</b>	<b>40</b>	<b>25</b>	<b>122</b>	<b>2</b>	<b>36</b>	<b>354</b>
<b>ILLES BALEARS</b>	<b>530</b>	<b>466</b>	<b>405</b>	<b>352</b>	<b>325</b>	<b>290</b>	<b>248</b>	<b>52</b>	<b>83</b>	<b>41</b>	<b>30</b>	<b>30</b>	<b>37</b>	<b>51</b>	<b>124</b>	<b>30</b>	<b>3</b>	<b>196</b>	<b>7</b>	<b>17</b>	<b>377</b>
<b>CANARIAS</b>	<b>435</b>	<b>391</b>	<b>350</b>	<b>318</b>	<b>274</b>	<b>237</b>	<b>203</b>	<b>6</b>	<b>20</b>	<b>9</b>	<b>8</b>	<b>5</b>	<b>14</b>	<b>6</b>	<b>19</b>	<b>14</b>	<b>7</b>	<b>26</b>	<b>4</b>	<b>17</b>	<b>87</b>
LAS PALMAS	133	117	102	94	81	71	60	3	13	7	7	4	8	4	11	13	6	15	3	8	56
S.C. TENERIFE	302	274	248	224	193	166	143	3	7	2	1	1	6	2	8	1	1	11	1	9	31
<b>CANTABRIA</b>	<b>792</b>	<b>692</b>	<b>611</b>	<b>545</b>	<b>464</b>	<b>401</b>	<b>342</b>	<b>9</b>	<b>6</b>	<b>4</b>	<b>66</b>	<b>59</b>	<b>48</b>	<b>15</b>	<b>106</b>	<b>54</b>	<b>19</b>	<b>50</b>	<b>0</b>	<b>24</b>	<b>253</b>
<b>CASTILLA Y LEÓN</b>	<b>5.223</b>	<b>4.363</b>	<b>3.967</b>	<b>3.469</b>	<b>3.045</b>	<b>1.990</b>	<b>1.508</b>	<b>418</b>	<b>173</b>	<b>265</b>	<b>222</b>	<b>236</b>	<b>166</b>	<b>81</b>	<b>665</b>	<b>374</b>	<b>21</b>	<b>483</b>	<b>7</b>	<b>99</b>	<b>1.649</b>
ÁVILA	358	14	269	237	217	189	152	30	8	10	10	10	10	3	23	24	4	16	2	20	89
BURGOS	349	315	276	247	213	178	158	21	4	13	20	14	9	2	47	6	1	26	0	7	87
LEÓN	1.074	875	812	682	611	10	11	142	15	12	7	7	8	9	119	19	6	52	0	14	210
PALENCIA	391	347	310	273	225	204	156	52	39	28	38	37	34	19	101	68	0	92	1	9	271
SALAMANCA	1.069	955	801	697	633	446	285	25	21	69	61	84	7	11	88	99	10	73	2	29	301
SEGOVIA	365	420	308	303	266	221	145	9	56	61	32	42	37	0	81	69	0	78	1	12	241
SORIA	288	261	212	177	155	118	108	8	5	6	0	1	1	3	13	3	0	6	0	3	25
VALLADOLID	661	575	470	433	322	315	270	115	21	28	54	41	52	32	183	46	0	119	1	5	354
ZAMORA	668	601	509	420	403	309	223	16	4	38	0	0	8	2	10	40	0	21	0	0	71
<b>CASTILLA-LA MANCHA</b>	<b>3.241</b>	<b>2.844</b>	<b>2.482</b>	<b>2.227</b>	<b>1.924</b>	<b>1.934</b>	<b>1.418</b>	<b>108</b>	<b>58</b>	<b>67</b>	<b>51</b>	<b>66</b>	<b>141</b>	<b>161</b>	<b>261</b>	<b>291</b>	<b>21</b>	<b>131</b>	<b>12</b>	<b>54</b>	<b>770</b>
ALBACETE	776	645	572	536	474	419	354	74	18	28	30	45	32	92	128	175	12	76	1	10	402
CIUDAD REAL	460	398	346	305	262	226	185	9	26	31	12	16	11	3	49	29	2	25	1	9	115
CUENCA	627	573	503	443	384	336	280	5	2	1	0	1	0	29	6	15	5	3	2	9	40
GUADALAJARA	301	268	249	215	166	135	117	5	2	4	2	0	4	2	6	9	0	0	0	8	23
TOLEDO	1.077	960	812	728	638	818	482	15	10	3	7	4	94	35	72	63	2	27	8	18	190

CC.AA. Y/O PROVINCIAS	REVISIONES EFECTUADAS							EXTINCIÓN DERECHO							CAUSAS DE EXTINCIÓN ACUMULADAS						
	2005	2006	2007	2008	2009	2010	2011	2005	2006	2007	2008	2009	2010	2011	FALLEC.	REC. ECONÓMICOS		PRESTA.	ALTA	OTRAS	TOTAL
															BENF.	PROPIOS	FAMIL.	IMCOMP.	S.S.	CAUSAS	CAUSAS
CATALUNYA	5.506	4.129	3.329	2.405	2.108	1.915	1.493	304	551	489	321	208	173	121	853	1.271	0	85	141	0	2.350
BARCELONA	4.173	2.886	2.190	1.526	1.423	1.288	1.034	219	345	314	175	141	110	84	501	835	0	56	110	0	1.502
GIRONA	430	321	313	247	185	172	115	25	78	63	63	22	24	13	116	167	0	17	12	0	312
LLEIDA	189	448	436	238	203	187	141	29	54	69	42	18	15	7	112	136	0	5	5	0	258
TARRAGONA	714	474	390	394	297	268	203	31	74	43	41	27	24	17	124	133	0	7	14	0	278
C. VALENCIANA	3.810	499	2.911	2.054	2.188	1.861	1.516	518	66	274	148	141	150	78	532	177	67	520	138	97	1.531
ALICANTE	3.243	0	2.487	2.054	1.807	1.568	1.274	449	0	226	148	98	99	45	424	172	65	325	138	96	1.220
CASTELLÓN	567	499	424	0	381	293	242	69	66	48	0	43	51	33	108	5	2	195	0	1	311
VALENCIA	0	0	0	0	0	0	0	0	0	0	0	0	0	0	0	0	0	0	0	0	0
EXTREMADURA	3.488	2.996	2.652	2.356	973	1.715	1.355	348	272	226	239	73	753	504	926	99	32	914	294	551	2.816
BADAJOS	1.859	1.592	1.381	1.227	0	913	708	239	190	126	149	0	649	423	679	74	13	532	285	533	2.116
CÁCERES	1.629	1.404	1.271	1.129	973	802	647	109	82	100	90	73	104	81	247	25	19	382	9	18	700
GALICIA	2.125	1.855	1.649	1.429	1.265	1.070	893	143	212	180	128	178	152	159	516	144	19	548	55	72	1.354
A CORUÑA	930	805	714	601	537	479	407	118	201	167	97	75	74	49	378	94	9	337	34	57	909
LUGO	142	124	109	97	88	78	60	0	0	0	0	0	0	3	0	1	0	6	3	2	12
OURENSE	210	193	163	144	127	107	90	9	2	5	19	3	24	31	30	1	0	64	1	1	97
PONTEVEDRA	843	733	663	587	513	406	336	16	9	8	12	100	54	76	108	48	10	141	17	12	336
MADRID	2.717	2.444	2.173	1.918	1.643	1.404	1.272	760	304	287	277	182	204	175	1.627	67	1	914	46	138	2.793
MURCIA	6.669	6.669	4.960	4.434	3.708	3	2.630	2	2	2	5	8	0	2	2	16	7	41	3	0	69
NAVARRA	560	498	424	366	292	289	217	0	0	1	6	13	6	6	2	14	0	3	4	1	24
PAÍS VASCO	727	553	623	425	378	524	306	68	81	58	46	37	48	41	116	48	15	156	39	19	393
ARABA/ÁLAVA	101	0	101	0	0	0	0	0	0	12	0	0	0	0	2	0	0	9	0	1	12
GIPUZKOA	0	0	0	0	0	179	0	0	0	0	0	0	12	0	0	1	0	11	8	0	20
BIZKAIA	626	553	522	425	378	345	306	68	81	46	46	37	36	41	114	47	15	136	31	18	361
LA RIOJA	316	282	248	206	186	162	136	0	1	248	1	0	28	0	3	13	1	14	1	1	33
CEUTA	354	297	271	238	198	176	176	25	1	6	6	4	5	1	0	2	44	1	0	1	48
MELILLA	564	529	529	479	448	529	431	29	17	17	29	31	17	19	56	11	60	16	16	3	162
<b>TOTAL ESTADO</b>	<b>45.864</b>	<b>38.725</b>	<b>34.887</b>	<b>27.113</b>	<b>24.190</b>	<b>20.968</b>	<b>19.773</b>	<b>3.249</b>	<b>2.166</b>	<b>2.333</b>	<b>1.727</b>	<b>1.396</b>	<b>2.063</b>	<b>1.519</b>	<b>6.437</b>	<b>2.938</b>	<b>459</b>	<b>4.974</b>	<b>799</b>	<b>1.375</b>	<b>16.982</b>

## TOTAL PRESTACIONES LISMI

## REVISIONES DE OFICIO E INSTANCIA DE PARTE

CC.AA. Y/O PROVINCIAS	REVISIONES EFECTUADAS							EXTINCIÓN DERECHO							CAUSAS DE EXTINCIÓN ACUMULADAS						
	2005	2006	2007	2008	2009	2010	2011	2005	2006	2007	2008	2009	2010	2011	FALLEC.	REC. ECONÓMICOS		PRESTA.	ALTA	OTRAS	TOTAL
															BENEF.	PROPOIS	FAMIL.	IMCOMP.	S.S.	CAUSAS	CAUSAS
<b>ANDALUCÍA</b>	<b>1.475</b>	<b>2.813</b>	<b>1.487</b>	<b>1.306</b>	<b>1.332</b>	<b>1.105</b>	<b>896</b>	<b>1.433</b>	<b>2.334</b>	<b>1.348</b>	<b>1.265</b>	<b>1.103</b>	<b>914</b>	<b>779</b>	<b>3.094</b>	<b>2.792</b>	<b>47</b>	<b>3.036</b>	<b>93</b>	<b>114</b>	<b>9.176</b>
ALMERÍA	334	592	373	270	281	252	252	324	426	273	264	224	210	195	736	341	0	784	38	17	1.916
CÁDIZ	67	202	131	98	127	114	60	63	153	129	96	84	92	60	185	194	8	284	2	4	677
CÓRDOBA	144	270	100	93	77	61	45	138	226	91	89	61	54	43	202	165	0	320	7	8	702
GRANADA	112	164	78	97	213	63	49	108	156	77	80	189	58	46	181	31	17	456	10	19	714
HUELVA	62	138	74	19	26	20	16	61	136	74	19	23	19	14	105	83	4	134	19	1	346
JAÉN	58	204	98	75	59	58	40	58	203	92	75	59	52	40	143	201	7	203	15	10	579
MÁLAGA	607	1.006	513	526	456	443	365	597	814	495	516	370	349	316	1.356	1.437	6	624	0	34	3.457
SEVILLA	91	237	120	128	93	94	69	84	220	117	126	93	80	65	186	340	5	231	2	21	785
<b>ARAGÓN</b>	<b>76</b>	<b>76</b>	<b>53</b>	<b>59</b>	<b>206</b>	<b>50</b>	<b>42</b>	<b>75</b>	<b>74</b>	<b>51</b>	<b>57</b>	<b>206</b>	<b>49</b>	<b>42</b>	<b>148</b>	<b>10</b>	<b>1</b>	<b>367</b>	<b>5</b>	<b>23</b>	<b>554</b>
HUESCA	58	60	38	43	42	38	28	58	58	36	41	42	38	28	112	9	1	163	4	12	301
TERUEL	18	14	15	16	164	12	13	17	14	15	16	164	11	13	35	1	0	202	1	11	250
ZARAGOZA	0	2	0	0	0	0	1	0	2	0	0	0	0	1	1	0	0	2	0	0	3
<b>ASTURIAS</b>	<b>389</b>	<b>348</b>	<b>251</b>	<b>234</b>	<b>156</b>	<b>187</b>	<b>137</b>	<b>384</b>	<b>332</b>	<b>247</b>	<b>231</b>	<b>153</b>	<b>185</b>	<b>136</b>	<b>613</b>	<b>88</b>	<b>39</b>	<b>886</b>	<b>13</b>	<b>29</b>	<b>1.668</b>
<b>ILLES BALEARS</b>	<b>63</b>	<b>97</b>	<b>56</b>	<b>46</b>	<b>51</b>	<b>51</b>	<b>72</b>	<b>63</b>	<b>90</b>	<b>55</b>	<b>45</b>	<b>41</b>	<b>48</b>	<b>69</b>	<b>136</b>	<b>32</b>	<b>0</b>	<b>217</b>	<b>20</b>	<b>6</b>	<b>411</b>
<b>CANARIAS</b>	<b>55</b>	<b>175</b>	<b>53</b>	<b>62</b>	<b>56</b>	<b>38</b>	<b>46</b>	<b>53</b>	<b>171</b>	<b>49</b>	<b>56</b>	<b>54</b>	<b>30</b>	<b>33</b>	<b>94</b>	<b>26</b>	<b>13</b>	<b>298</b>	<b>5</b>	<b>10</b>	<b>446</b>
LAS PALMAS	16	131	22	16	14	14	19	16	129	22	11	13	6	7	36	7	6	151	1	3	204
S.C. TENERIFE	39	44	31	46	42	24	27	37	42	27	45	41	24	26	58	19	7	147	4	7	242
<b>CANTABRIA</b>	<b>0</b>	<b>0</b>	<b>0</b>	<b>79</b>	<b>93</b>	<b>63</b>	<b>59</b>	<b>0</b>	<b>0</b>	<b>0</b>	<b>75</b>	<b>91</b>	<b>61</b>	<b>55</b>	<b>121</b>	<b>79</b>	<b>5</b>	<b>74</b>	<b>0</b>	<b>3</b>	<b>282</b>
<b>CASTILLA Y LEÓN</b>	<b>505</b>	<b>438</b>	<b>565</b>	<b>609</b>	<b>516</b>	<b>554</b>	<b>343</b>	<b>491</b>	<b>434</b>	<b>560</b>	<b>596</b>	<b>495</b>	<b>546</b>	<b>332</b>	<b>1.182</b>	<b>267</b>	<b>16</b>	<b>1.890</b>	<b>15</b>	<b>84</b>	<b>3.454</b>
ÁVILA	74	48	43	50	26	48	21	68	48	42	49	25	48	20	95	16	4	164	0	21	300
BURGOS	60	53	45	110	30	36	18	54	51	44	110	29	32	17	127	34	0	168	4	4	337
LEÓN	0	0	68	94	77	63	51	0	0	68	93	64	63	51	67	2	0	267	0	3	339
PALENCIA	0	5	50	42	43	56	29	0	5	49	40	43	55	27	72	77	0	69	0	1	219
SALAMANCA	182	163	122	134	136	152	75	182	161	121	129	132	150	71	338	34	11	519	11	33	946
SEGOVIA	59	46	59	37	50	35	20	58	46	59	37	49	35	20	99	54	0	135	0	16	304
SORIA	40	41	39	21	34	24	15	40	41	38	21	34	24	15	96	11	0	104	0	2	213
VALLADOLID	0	12	45	63	51	47	39	0	12	45	60	50	46	39	111	16	0	123	0	2	252
ZAMORA	90	70	94	58	69	93	75	89	70	94	57	69	93	72	177	23	1	341	0	2	544
<b>CASTILLA-LA MANCHA</b>	<b>0</b>	<b>52</b>	<b>440</b>	<b>376</b>	<b>310</b>	<b>333</b>	<b>412</b>	<b>0</b>	<b>40</b>	<b>413</b>	<b>302</b>	<b>256</b>	<b>287</b>	<b>339</b>	<b>687</b>	<b>368</b>	<b>11</b>	<b>539</b>	<b>2</b>	<b>30</b>	<b>1.637</b>
ALBACETE	0	11	113	118	117	93	202	0	7	107	70	73	49	148	145	222	5	74	0	8	454
CIUDAD REAL	0	9	66	46	26	39	49	0	9	66	45	26	39	44	102	1	0	122	1	3	229
CUENCA	0	18	52	70	55	62	70	0	11	51	57	48	61	61	113	38	5	120	0	13	289
GUADALAJARA	0	0	94	46	34	40	20	0	0	93	41	32	39	16	135	10	0	70	1	5	221
TOLEDO	0	14	115	96	78	99	71	0	13	96	89	77	99	70	192	97	1	153	0	1	444

CC.AA. Y/O PROVINCIAS	REVISIONES EFECTUADAS							EXTINCIÓN DERECHO							CAUSAS DE EXTINCIÓN ACUMULADAS						
	2005	2006	2007	2008	2009	2010	2011	2005	2006	2007	2008	2009	2010	2011	FALLEC.	REC. ECONÓMICOS		PRESTA.	ALTA	OTRAS	TOTAL
															BENEF.	PROPIOS	FAMIL.	IMCOMP.	S.S.	CAUSAS	CAUSAS
CATALUNYA	1.027	0	0	0	0	0	0	1.027	0	0	0	0	0	0	0	0	0	1.027	0	0	1.027
BARCELONA	1.027	0	0	0	0	0	0	1.027	0	0	0	0	0	0	0	0	0	1.027	0	0	1.027
GIRONA	0	0	0	0	0	0	0	0	0	0	0	0	0	0	0	0	0	0	0	0	0
LLEIDA	0	0	0	0	0	0	0	0	0	0	0	0	0	0	0	0	0	0	0	0	0
TARRAGONA	665	0	0	0	0	0	0	599	0	0	0	0	0	0	0	0	0	0	0	0	0
C. VALENCIANA	665	664	404	324	519	409	320	599	607	400	313	515	408	319	1.210	366	2	1.568	2	13	3.161
ALICANTE	468	375	221	180	238	222	186	406	338	217	180	236	222	185	667	26	1	1.081	0	9	1.784
CASTELLÓN	60	88	52	46	180	62	35	57	71	52	40	178	61	35	205	5	0	281	1	2	494
VALENCIA	137	201	131	98	101	125	99	136	198	131	93	101	125	99	338	335	1	206	1	2	883
EXTREMADURA	169	487	346	267	283	318	283	163	485	345	259	280	318	262	924	50	20	1.082	3	33	2.112
BADAJOS	40	319	233	175	162	144	160	38	317	232	175	162	144	148	587	31	2	581	0	15	1.216
CÁCERES	129	168	113	92	121	174	123	125	168	113	84	118	174	114	337	19	18	501	3	18	896
GALICIA	421	242	199	125	198	241	144	360	223	192	120	192	236	143	502	81	15	819	36	13	1.466
A CORUÑA	0	0	0	0	0	2	0	0	0	0	0	0	1	0	1	0	0	0	0	0	1
LUGO	23	21	18	9	10	22	22	22	19	17	9	10	19	22	43	1	0	69	3	2	118
OURENSE	35	41	33	20	32	38	32	28	37	33	20	32	38	31	64	7	1	133	9	5	219
PONTEVEDRA	363	180	148	96	156	179	90	310	167	142	91	150	178	90	394	73	14	617	24	6	1.128
MADRID	873	571	414	309	245	229	188	776	567	408	300	244	226	187	1.687	56	0	917	15	33	2.708
MURCIA	1.026	1.064	779	807	655	686	431	880	903	683	711	553	619	388	2.007	560	7	2.146	3	14	4.737
NAVARRA	125	103	78	61	73	50	28	122	103	75	60	73	48	27	218	51	2	222	2	13	508
PAÍS VASCO	81	77	54	55	46	51	43	81	75	49	55	46	51	43	117	27	6	193	35	22	400
ARABA/ÁLAVA	0	0	0	5	8	3	5	0	0	0	5	8	3	5	6	7	0	8	0	0	21
GIPUZKOA	0	0	0	0	0	0	0	0	0	0	0	0	0	0	0	0	0	0	0	0	0
BIZKAIA	81	77	54	50	38	48	38	81	75	49	50	38	48	38	111	20	6	185	35	22	379
LA RIOJA	42	45	50	34	29	32	52	39	45	47	33	29	32	52	107	60	2	107	0	1	277
CEUTA	91	56	56	52	42	33	37	84	50	52	45	41	33	37	96	28	48	134	22	14	342
MELILLA	94	91	61	86	82	79	73	74	75	60	70	65	51	52	164	37	76	118	41	11	447
<b>TOTAL ESTADO</b>	<b>7.177</b>	<b>7.399</b>	<b>5.346</b>	<b>4.891</b>	<b>4.892</b>	<b>4.509</b>	<b>3.606</b>	<b>6.704</b>	<b>6.608</b>	<b>5.034</b>	<b>4.593</b>	<b>4.437</b>	<b>4.142</b>	<b>3.295</b>	<b>13.107</b>	<b>4.978</b>	<b>310</b>	<b>15.640</b>	<b>312</b>	<b>466</b>	<b>34.813</b>