



GOBIERNO
DE ESPAÑA

MINISTERIO
DE SANIDAD, SERVICIOS SOCIALES
E IGUALDAD



IMSERSO

PENSIONES NO CONTRIBUTIVAS DE LA SEGURIDAD SOCIAL Y PRESTACIONES SOCIALES Y ECONÓMICAS PARA PERSONAS CON DISCAPACIDAD

Informe disponible en www.imserso.es

EVOLUCIÓN DE LA GESTIÓN 2007-2013

SUBDIRECCIÓN GENERAL DE GESTIÓN
ÁREA DE PRESTACIONES ECONÓMICAS
Servicio de Asistencia Técnica e Informes

La Ley 26/1990, de 20 de diciembre, actualmente derogada y refundida en el Real Decreto Legislativo 1/1994, de 20 de junio, por el que se aprueba el Texto Refundido de la Ley General de la Seguridad Social, establece y regula las pensiones de jubilación e invalidez de la Seguridad Social en su modalidad no contributiva, iniciándose a partir de su entrada en vigor la gestión de las mismas, que se encomienda al Instituto de Mayores y Servicios Sociales, sin perjuicio de que pueda ser ejecutada por las Comunidades Autónomas estatutariamente competentes.

Igualmente, la citada Ley, en su Disposición Adicional Novena, establece que a partir de su entrada en vigor quedan suprimidos el Subsidio de Garantía de Ingresos Mínimos y el Subsidio por Ayuda de Tercera Persona previstos en la Ley 13/1982, de 7 de abril, de Integración social de las personas con discapacidad (LISMI), actualmente derogada tras la entrada en vigor del Real Decreto Legislativo 1/2013, de 29 de noviembre, por el que se aprueba el texto refundido de la ley General de derechos de las personas con Discapacidad y de su Inclusión Social. No obstante, los citados subsidios continúan regulados por el Real Decreto 383/1984, de 1 de febrero. Su gestión corresponde, asimismo, a la mencionada Entidad Gestora de la Seguridad Social o a las Comunidades Autónomas a las que se les hayan transferido las funciones y los servicios de la misma. La citada Disposición Adicional novena establece también que el resto de las prestaciones previstas en la referida Ley continuarán siendo reconocidas en los términos y en las condiciones que se determinan en la misma y en sus normas de desarrollo.

El Instituto de Mayores y Servicios Sociales, en el ejercicio de sus competencias y en cumplimiento de los Convenios de colaboración suscritos entre el Estado y las distintas Comunidades Autónomas, dispone de información pormenorizada de la gestión de las pensiones no contributivas de la Seguridad Social, así como de la relativa a las prestaciones sociales y económicas para personas con discapacidad, que es facilitada mensualmente por los órganos gestores de las Comunidades Autónomas y las Direcciones Territoriales del Imserso de Ceuta y Melilla.

En base a estos datos, es posible disponer de una información global y realizar así un análisis y seguimiento de la evolución interanual de la gestión de las pensiones no contributivas de la Seguridad Social, así como de las prestaciones sociales y económicas para personas con discapacidad, que es el objeto de esta publicación. El informe y los anexos que conforman esta publicación anual se han estructurado en función del tipo de pensión y de prestación, y dentro de cada una de ellas, se reflejan los parámetros básicos para conocer la evolución de su gestión durante el período de referencia.

Por último, la Dirección General del Instituto de Mayores y Servicios Sociales (Imserso) quiere aprovechar la ocasión para agradecer la colaboración, una vez más, de los distintos órganos gestores de todas las Comunidades Autónomas y Direcciones Territoriales del Imserso con competencia en la gestión, sin la cual difícilmente hubiera podido realizarse el presente documento.

Í N D I C E

I PENSIONES NO CONTRIBUTIVAS DE LA SEGURIDAD SOCIAL

- 1 Gestión de solicitudes: Tramitación y resolución
- 2 Reclamaciones previas y revisiones

II PRESTACIONES SOCIALES Y ECONÓMICAS PARA PERSONAS CON DISCAPACIDAD

- 1 Gestión de solicitudes
- 2 Revisiones

ANEXOS

PENSIONES NO CONTRIBUTIVAS DE LA SEGURIDAD SOCIAL

- Anexos 1-29** PNC de Jubilación: evolución y distribución territorial de la gestión en el período 2007-2013
- Anexos 30-58** PNC de Invalidez: evolución y distribución territorial de la gestión en el período 2007-2013
- Anexos 59-87** Total PNCs: evolución y distribución territorial de la gestión en el período 2007-2013
- Anexos 88-151** Desglose por Comunidades Autónomas y Provincias de la evolución de la gestión y del pago en el período 2007-2013

PRESTACIONES SOCIALES Y ECONÓMICAS PARA PERSONAS CON DISCAPACIDAD

- Anexos 152-185** Evolución y distribución territorial de la gestión por prestaciones en el período 2007-2013

I PENSIONES NO CONTRIBUTIVAS DE LA SEGURIDAD SOCIAL

La Ley 26/1990, de 20 de diciembre, actualmente refundida y derogada por el Real Decreto Legislativo 1/1994 de 20 de junio, que aprueba el Texto Refundido de la Ley General de la Seguridad Social, establece las pensiones de jubilación e invalidez de la Seguridad Social en su modalidad no contributiva. La gestión de estas pensiones, conforme determina el artículo 57.1 c) y la Disposición Adicional Decimoctava del citado texto legal, es encomendada al Instituto de Mayores y Servicios Sociales –IMSERO–, sin perjuicio de que la misma sea llevada a cabo, desde su implantación, por las Comunidades Autónomas, bien porque les habían sido transferidos los servicios de dicho Instituto, bien por aplicación de los conciertos de gestión suscritos al efecto. Actualmente, salvo en el ámbito de las Ciudades Autónomas de Ceuta y Melilla, se ha culminado el proceso de transferencias, si bien debe destacarse el peculiar carácter de la gestión de las pensiones no contributivas, en la que intervienen distintas Administraciones, cada una dentro de su ámbito de competencias.

Desde la promulgación de la Ley 26/1990, el Imsero viene realizando diversas actuaciones encaminadas, primero, a poner en marcha la gestión de las pensiones no contributivas y, después, a que su gestión se efectúe de forma coordinada y homogénea entre las distintas Administraciones con intervención en la misma. Entre otras actuaciones cabe señalar las siguientes:

- Elaboración de procedimientos y criterios unificados para la gestión de las pensiones no contributivas, así como a efectos de la revalorización anual y procedimiento de revisión anual.
- Diseño, constitución, seguimiento y explotación del Fichero Técnico de las Pensiones no Contributivas.
- Diseño del método y formularios para el seguimiento de la gestión, así como el análisis de la misma.

A tales fines, se mantuvieron diversas y sucesivas reuniones y jornadas de trabajo con los distintos órganos gestores de las Comunidades Autónomas que intervendrían en la gestión, con el objetivo de prever y adoptar las medidas precisas para que la puesta en marcha de la Ley de Prestaciones no Contributivas se realizase de forma conjunta y coordinada. Asimismo, desde el año 1991, y paralelamente al traspaso de funciones y servicios en materias encomendadas al Imsero, se han venido firmando distintos Convenios de colaboración entre la Administración del Estado y las distintas Comunidades Autónomas con la finalidad de coordinar y cooperar en la gestión de las pensiones de invalidez y jubilación en su modalidad no contributiva. Esta línea de colaboración, cooperación y asistencia técnica se ha mantenido a lo largo de los veintitrés años de vigencia, a través fundamentalmente de jornadas de trabajo, en las que representantes de las Comunidades Autónomas, del Imsero y de otros organismos y Administraciones en función de los temas a analizar, abordan de forma conjunta cuestiones generales o específicas que se plantean en la gestión de las prestaciones no contributivas.

Consecuencia de todo ello es la instauración y la continuidad de una línea de colaboración técnica entre el Imsero y las Comunidades Autónomas con competencia en la gestión, delimitando conjuntamente criterios de interpretación, procedimientos y actuaciones homogéneas, lo que ha permitido alcanzar una gestión uniforme en los distintos ámbitos territoriales, con un tratamiento parejo a todos los ciudadanos interesados.

Igualmente, a partir de 1993-1994, momento en que se estabiliza el número de solicitudes, se abre una nueva vía de actuación encaminada a perfeccionar no sólo la gestión sino también el seguimiento y el control de los pensionistas, a fin de conseguir el más exacto cumplimiento del objetivo de las pensiones no contributivas, que no es otro que el de la cobertura de las situaciones de necesidad. De esta manera, sin olvidar, incluso reforzando, la necesaria homogeneización de la gestión, se intensifican las actuaciones de coordinación y cooperación con otras Entidades Gestoras y Administraciones cuyas actividades tienen incidencia en la gestión de las pensiones no contributivas. En esta línea, cabe resaltar actuaciones de coordinación con distintas Administraciones Públicas, bien para la obtención de datos necesarios a efectos de la acreditación de los requisitos que han de reunir los pensionistas, bien de acuerdos de procedimientos en supuestos de concurrencia de prestaciones y compensación de pagos entre las mismas. Entre las Administraciones o Entidades con las que se han convenido estas actuaciones destacan los acordados con el Instituto Nacional de la Seguridad Social –INSS-, la Tesorería General de la Seguridad Social y la Agencia Tributaria.

1. GESTIÓN DE SOLICITUDES: TRAMITACIÓN Y RESOLUCIÓN

A continuación se ofrece un análisis y evaluación de los datos de la gestión durante el período 2007-2013, que con más detalle se recogen en los distintos anexos que figuran en este informe.

1.1 Resumen de la gestión acumulada a 31 de diciembre de 2013

Gestión período 2007-2013

	Solicitudes Presentadas(1)	Solicitudes Resueltas (2)	% (2)/(1) Res./Pres.	Aprobadas (3)	% (3)/(2) Aprob./Res.	No Aprobadas(4)	%(4)/(2)
Jubilación	188.311	184.386	97,92%	118.766	64,41%	65.620	35,59%
Invalidez	199.958	198.398	99,22%	105.878	53,37%	92.520	46,63%
TOTAL	388.269	382.784	98,59%	224.644	58,69%	158.140	41,31%

En los últimos siete años de vigencia de las pensiones no contributivas, se han presentado un total de 388.269 solicitudes. La distribución de las solicitudes presentadas, según el tipo de pensión, refleja un ligero predominio de las de pensión de invalidez, que representan un 51,50% sobre el total. En este mismo período, se han resuelto 382.784 solicitudes, en las que igualmente se pone de manifiesto que el 51,83% de las resoluciones emitidas se referían a una solicitud de pensión de invalidez. En relación con la mayor participación de los expedientes de invalidez iniciados y resueltos, destaca también que el coeficiente de cobertura, que refleja la proporción de solicitudes resueltas sobre las presentadas, sea ligeramente mayor en invalidez con un 99,22%.

Sin embargo, si se analiza el número de reconocimientos del derecho a pensión declarados respecto al total de resoluciones emitidas –coeficiente de reconocimiento–, se observa que, en el período de referencia 2007-2013, ha sido superior en la pensión de jubilación, traducido en once puntos porcentuales. Así el 64,41% de las resoluciones emitidas sobre solicitudes de pensión de jubilación han reconocido el derecho, mientras que en invalidez se registra un coeficiente de reconocimiento del 53,37%.

Estrechamente relacionado con los parámetros de gestión ya analizados, únicamente queda por destacar que el número de solicitudes pendientes de resolución a 31 de diciembre de 2013 se cifra en 22.187, lo que representa un 10,61% más que en el año anterior. Respecto a dicho incremento es preciso señalar que se refleja en ambos tipos de pensión, si bien de manera mucho más acusada en jubilación, donde se registra un aumento del 22,57%, mientras que en la pensión de invalidez la subida del 3,74% es más moderada.

En la evolución del coeficiente de gestión en el período de referencia se observa una tendencia al alza en el tiempo medio de tramitación de una solicitud hasta su resolución en la pensión de jubilación; en este sentido, el tiempo medio de tramitación en el año 2013 se cifra en 114 días y en 102 días en el año 2012. Por el contrario se aprecia un mínimo descenso en este parámetro en la pensión de invalidez, 169 días en el 2013 por 170 en el ejercicio 2012. Estos coeficientes que están muy por debajo de los 196 y 289 días que, respectivamente, requería el trámite y resolución de una pensión no contributiva de jubilación e invalidez en el primer año de vigencia de las pensiones no contributivas, se sitúan muy por encima de los 79 y 148 días que, de media, requería una solicitud de jubilación e invalidez, respectivamente, en el año 2007 para ser resuelta.

En cuanto a la distribución geográfica de la gestión de las pensiones no contributivas, si bien los datos figuran desglosados por provincias y Comunidades Autónomas en los distintos Anexos integrados en esta publicación, aquellos que permiten realizar un primer análisis global de la gestión acumulada que se ha efectuado durante el período 2007-2013 por las distintas Comunidades Autónomas y Direcciones Territoriales del Imsero, se han recogido en el cuadro que figura a continuación:

CC.AA.	PRESENTADAS						RESUELTAS						PENDIENTES					
	JUB.	%/TOTAL	INV.	%/TOTAL	TOTAL	%/TOTAL	JUB.	%/TOTAL	INV.	%/TOTAL	TOTAL	%/TOTAL	JUB.	%/TOTAL	INV.	%/TOTAL	TOTAL	%/TOTAL
ANDALUCÍA	38.745	20,58%	42.922	21,47%	81.667	21,03%	38.110	20,67%	42.979	21,66%	81.089	21,18%	1.095	12,20%	2.279	17,25%	3.374	15,21%
ARAGÓN	4.470	2,37%	2.411	1,21%	6.881	1,77%	4.463	2,42%	2.423	1,22%	6.886	1,80%	47	0,52%	41	0,31%	88	0,40%
ASTURIAS	3.470	1,84%	3.958	1,98%	7.428	1,91%	3.461	1,88%	4.022	2,03%	7.483	1,95%	131	1,46%	165	1,25%	296	1,33%
BALEARES	3.992	2,12%	4.274	2,14%	8.266	2,13%	3.959	2,15%	4.397	2,22%	8.356	2,18%	59	0,66%	7	0,05%	66	0,30%
CANARIAS	13.226	7,02%	19.270	9,64%	32.496	8,37%	13.052	7,08%	18.423	9,29%	31.475	8,22%	1.407	15,68%	3.726	28,20%	5.133	23,14%
CANTABRIA	2.266	1,20%	2.791	1,40%	5.057	1,30%	2.247	1,22%	2.823	1,42%	5.070	1,32%	39	0,43%	97	0,73%	136	0,61%
CASTILLA-LEÓN	9.848	5,23%	8.108	4,05%	17.956	4,62%	9.835	5,33%	8.076	4,07%	17.911	4,68%	180	2,01%	278	2,10%	458	2,06%
CASTILLA- LA MANCHA	8.668	4,60%	9.588	4,80%	18.256	4,70%	8.400	4,56%	9.596	4,84%	17.996	4,70%	483	5,38%	444	3,36%	927	4,18%
CATALUÑA	25.445	13,51%	31.401	15,70%	56.846	14,64%	23.000	12,47%	29.505	14,87%	52.505	13,72%	2.916	32,50%	3.235	24,48%	6.151	27,72%
VALENCIA	22.068	11,72%	20.987	10,50%	43.055	11,09%	21.873	11,86%	21.722	10,95%	43.595	11,39%	845	9,42%	945	7,15%	1.790	8,07%
EXTREMADURA	5.222	2,77%	3.934	1,97%	9.156	2,36%	5.243	2,84%	3.942	1,99%	9.185	2,40%	21	0,23%	26	0,20%	47	0,21%
GALICIA	16.766	8,90%	15.046	7,52%	31.812	8,19%	16.533	8,97%	14.972	7,55%	31.505	8,23%	646	7,20%	725	5,49%	1.371	6,18%
MADRID	20.104	10,68%	15.696	7,85%	35.800	9,22%	20.009	10,85%	15.903	8,02%	35.912	9,38%	788	8,78%	559	4,23%	1.347	6,07%
MURCIA	5.234	2,78%	9.000	4,50%	14.234	3,67%	5.193	2,82%	8.919	4,50%	14.112	3,69%	194	2,16%	494	3,74%	688	3,10%
NAVARRA	1.856	0,99%	834	0,42%	2.690	0,69%	1.858	1,01%	833	0,42%	2.691	0,70%	13	0,14%	15	0,11%	28	0,13%
PAÍS VASCO	4.782	2,54%	6.324	3,16%	11.106	2,86%	4.998	2,71%	6.409	3,23%	11.407	2,98%	64	0,71%	96	0,73%	160	0,72%
LA RIOJA	858	0,46%	649	0,32%	1.507	0,39%	864	0,47%	653	0,33%	1.517	0,40%	18	0,20%	13	0,10%	31	0,14%
CEUTA	719	0,38%	1.233	0,62%	1.952	0,50%	710	0,39%	1.255	0,63%	1.965	0,51%	21	0,23%	47	0,36%	68	0,31%
MELILLA	572	0,30%	1.532	0,77%	2.104	0,54%	578	0,31%	1.546	0,78%	2.124	0,55%	5	0,06%	23	0,17%	28	0,13%
TOTAL	188.311	100,00%	199.958	100,00%	388.269	100,00%	184.386	100,00%	198.398	100,00%	382.784	100,00%	8.972	100,00%	13.215	100,00%	22.187	100,00%

A la vista de estos datos puede observarse, en primer lugar, que el mayor número de solicitudes de pensiones no contributivas presentadas en el período de referencia se ha registrado, por orden descendente, en las Comunidades Autónomas de Andalucía, Catalunya y la Comunidad Valenciana, reflejándose con idéntica distribución en el número total de resoluciones emitidas. Asimismo, son estas tres Comunidades Autónomas, junto con Madrid, las que mayor número de reconocimientos del derecho han declarado, lo que motiva que sean las que registren un mayor número de pensiones en nómina.

Si estos datos globales se ponen en relación con la distribución geográfica del coeficiente de cobertura, que indica la proporción de las solicitudes resueltas respecto de las presentadas, se observa que las Comunidades y Ciudades Autónomas que registran globalmente índices de cobertura superiores al total nacional (98,59%) son por orden de creciente para las primeras posiciones País Vasco, Comunidad Valenciana, Baleares, Melilla, Ceuta y La Rioja. En el otro extremo, los coeficientes de cobertura más bajos corresponden a las Comunidades Autónomas de Canarias (96,86%) y Catalunya, con el 92,36%.

Para finalizar, las Comunidades Autónomas que registran el mayor número de solicitudes pendientes a diciembre de 2013 se corresponden, por orden descendente, con Catalunya, Canarias y Andalucía. Si el número de las solicitudes pendientes se pone en relación con el de las presentadas en el período 2007-2013, se refleja que salvo en Andalucía, la participación de las otras dos Comunidades Autónomas respecto al total de solicitudes pendientes es mayor a la que registran sobre el total de las presentadas, sobre todo en Canarias, cuyo peso respecto al total de solicitudes presentadas en el territorio español se cifra en el 8,37%, mientras que su participación sobre el número total de solicitudes pendientes se eleva hasta el 23,14%.

1.2. Evolución interanual período 2007-2013

AÑOS	JUBILACIÓN				INVALIDEZ				TOTAL			
	Presentadas	Resueltas	Aprobadas	Pendientes	Presentadas	Resueltas	Aprobadas	Pendientes	Presentadas	Resueltas	Aprobadas	Pendientes
2007	25.186	24.709	15.505	5.524	28.067	28.189	14.743	11.533	53.253	52.898	30.248	17.057
2008	27.308	27.364	16.564	5.468	28.808	27.649	14.414	12.692	56.116	55.013	30.978	18.160
2009	27.264	27.164	16.742	5.568	30.605	29.839	15.351	13.458	57.869	57.003	32.093	19.026
2010	27.201	25.670	16.574	7.099	29.052	28.919	14.876	13.591	56.253	54.589	31.450	20.690
2011	27.062	27.302	17.751	6.859	28.359	29.155	15.525	12.795	55.421	56.457	33.276	19.654
2012	25.959	25.498	17.078	7.320	26.897	26.954	15.162	12.738	52.856	52.452	32.240	20.058
2013	28.331	26.679	18.552	8.972	28.170	27.693	15.807	13.215	56.501	54.372	34.359	22.187
TOTAL	188.311	184.386	118.766		199.958	198.398	105.878		388.269	382.784	224.644	

Del análisis de la evolución de la gestión de las solicitudes de pensiones no contributivas de la Seguridad Social en sus dos modalidades, jubilación e invalidez, durante los siete últimos años, cabe destacar lo siguiente:

- **Presentadas:** Después de la gran demanda producida en el primer año de vigencia de las PNCs se inicia, sobre todo a partir de 1994, un continuo y paulatino descenso global del número de solicitudes presentadas, tendencia seguida por un período de estabilización que se mantiene en el lapso 2007-2013, que registra globalmente un incremento medio del 1,08%. En el período de referencia es destacable el aumento producido en el último ejercicio, 2013, del 6,90%, el más elevado de toda la serie temporal. El incremento medio indicado afecta a todas las Comunidades Autónomas y Direcciones Territoriales del Imerso, salvo a Andalucía, Asturias y País Vasco, en las que se registra, en el período analizado, una disminución en el número de solicitudes presentadas. Asimismo destaca que si bien en el año 2013, globalmente, se registra un incremento del 6,90% en el número de solicitudes presentadas, en varias Comunidades y Ciudades Autónomas se pone de manifiesto lo contrario, siendo en Navarra, Aragón, País Vasco e Illes Balears donde se dan cifras negativas.

Según el tipo de pensión, se observa en el período de referencia que el aumento medio es más alto en la pensión de jubilación, con un 3,07%. En este sentido, el número de solicitudes de pensión de jubilación presentadas en el año 2013 refleja una subida interanual del 9,14%, mientras que el número de solicitudes de invalidez ha aumentado aproximadamente la mitad, concretamente un 4,73%.

- **Resueltas:** En estrecha relación con el aumento medio del número de solicitudes presentadas en el período de referencia, el de solicitudes resueltas refleja una tendencia a la estabilización, cuya media anual se cifra en un 0,56% de incremento y donde se alternan descensos significativos como el del 2007, con el 12,77% y aumentos moderados en los años 2008, 2009, 2011 y 2013, en torno al 4%. El número de solicitudes resueltas en el año 2013 refleja una subida del 3,66%, si bien se registra un descenso en las Comunidades Autónomas de Aragón, Catalunya, Navarra, Illes Balears y Madrid –la mayor disminución, del 12,69%-. Si este análisis se efectúa según el tipo de pensión, es posible concluir que los resultados obtenidos difieren de los señalados en el global, es decir, un descenso en el período 2007-2013 en ambos tipos de pensión. Sin embargo, en consonancia con la tónica general, en el año 2013, tanto en invalidez como en jubilación, se observa un incremento en el número de pensiones resueltas, algo más acusado en la pensión de jubilación. En este sentido, es posible destacar en el año 2013 la Comunidad Autónoma de Extremadura, que ha registrado aumentos en el número de solicitudes resueltas, del 35,48% para la jubilación y del 37,52% para la invalidez. En el polo opuesto, cabe reseñar también los números de la Comunidad de Madrid, donde se ha producido una bajada en el número de resoluciones emitidas, del 11,51% en invalidez, y del 13,62% en jubilación. Asimismo, destaca el descenso del 20,39% producido respecto al número de resoluciones emitidas en invalidez por Illes Balears.
- **Aprobadas:** La evolución, en el período de referencia, del número de resoluciones de reconocimiento del derecho a pensión es paralelo al observado en el total de resoluciones, con incrementos interanuales salvo en los años 2007, 2010 y 2012. Este resultado es extrapolable a ambos tipos de pensión, si bien, el número de resoluciones aprobatorias emitidas en invalidez sólo refleja incrementos en los años 2009, 2011 y 2013. La tendencia global de aumento, confirmada en el ejercicio 2013, puede ser trasladada a las distintas Comunidades Autónomas y Direcciones Territoriales del Inserso. En este sentido, hay mayoría que registran subidas en las solicitudes aprobadas en el ejercicio 2013, que llega a cifrarse en el 39,37% en Extremadura. Por contra, reseñar que en la Comunidad de Madrid, Asturias y Comunidad Valenciana se ha producido un ligero descenso en el número de resoluciones de reconocimiento del derecho emitidas en el año 2013, respecto al año anterior.

Si en relación con ello se analizan los coeficientes de reconocimiento en el período 2007-2013, que indican la proporción de resoluciones aprobatorias sobre el total de las emitidas, se muestra que se cifran globalmente en torno a un 58%. El órgano gestor con menor índice de resoluciones aprobatorias para el período de referencia se corresponde con la Dirección Territorial del Inserso de la Ciudad Autónoma de Ceuta, con un coeficiente de reconocimiento del 43,24%, que en invalidez es del 37,59%, si bien en jubilación es la Comunidad Autónoma de Catalunya, con un 50,53%, la que registra el coeficiente más bajo. Por el contrario, el coeficiente de reconocimiento global para el período de referencia supera el 70% en las Comunidades Autónomas de Cantabria, Extremadura, La Rioja y País Vasco, destacando, por prestaciones, que el 76,66% de las resoluciones emitidas en el País Vasco han reconocido el derecho a una pensión de invalidez, mientras que en la jubilación, Cantabria refleja el coeficiente más elevado, con un 77,70%.

- **Pendientes:** El número de expedientes que a diciembre del año 2013 se encontraban pendientes de resolución alcanzaba la cifra de 22.187, lo que supone un incremento respecto al año anterior del 10,61%; este aumento es muy notorio en las Comunidad Autónoma de Cantabria que presenta un aumento del 30,77%, pero sobre todo en Madrid y Galicia, en las que se sobrepasa el 45%. En el polo opuesto, la Comunidad Autónoma de Extremadura y la Ciudad Autónoma de Melilla experimentan los mayores descensos en el número de solicitudes pendientes de resolución a diciembre de 2013, respecto a las existentes en el mismo mes del año anterior, que en la última se cifra en el 36,36%.

El aumento interanual del número de solicitudes pendientes de resolución se configura como un rasgo característico y como una constante en la evolución de la gestión de las PNC en los últimos ejercicios, casi de manera uniforme, con la única excepción experimentada en este parámetro en el año 2011, en el que se produjo un descenso de expedientes pendientes del 5,01%.

1.3. Procedencia de las solicitudes presentadas y aprobadas.

El artículo 18 del Real Decreto 357/1991, de 15 de marzo, determina, en desarrollo de lo establecido en la Disposición Transitoria Sexta del Texto Refundido de la Ley General de la Seguridad Social, aprobado por RDL 1/1994, de 20 de junio, que la condición de beneficiario de pensión no contributiva es incompatible con la percepción de los subsidios de garantía de ingresos mínimos (SGIM) y de ayuda por tercera persona (SATP) regulados en el Real Decreto 383/1984, de 1 de febrero y con las pensiones asistenciales de ancianidad y enfermedad, estableciendo para estos supuestos que el interesado deberá ejercitar la correspondiente opción.

En aplicación de esta regulación, en los siete últimos años de gestión de las pensiones no contributivas de la Seguridad Social, 2.543 beneficiarios de las prestaciones sociales y económicas para personas con discapacidad declaradas incompatibles (SGIM y SATP) y 4.202 perceptores de pensiones asistenciales, han solicitado una pensión no contributiva, lo que supone que el 1,74% del total de solicitantes de PNC percibían alguna de estas prestaciones, aunque tengan mayor peso los beneficiarios de pensión asistencial. En cuanto a la participación específica de estos solicitantes sobre el total de reconocimientos del derecho a PNC, destaca que en ambos casos el porcentaje de reconocimientos es muy superior a la media, ya que prácticamente a la totalidad de sus solicitantes se les reconoce una pensión no contributiva.

	JUBILACIÓN			INVALIDEZ			TOTAL		
	SOLICITADAS	APROBADAS	%A/S	SOLICITADAS	APROBADAS	%A/S	SOLICITADAS	APROBADAS	%A/S
NUEVAS	184.226	115.139	62,50%	195.065	101.224	51,89%	379.291	216.363	57,04%
SGIM y SATP	1.288	1.146	88,98%	1.255	1.317	104,94%	2.543	2.463	96,85%
PAS	2.396	2.301	96,04%	1.806	1.868	103,43%	4.202	4.169	99,21%
INSS	401	180	44,89%	1.832	1.469	80,19%	2.233	1.649	73,85%
TOTAL	188.311	118.766	63,07%	199.958	105.878	52,95%	388.269	224.644	57,86%

Si se analiza su incidencia según el tipo de pensión, se observa que el 50,65% de los solicitantes de PNC que percibían prestaciones sociales y económicas para personas con discapacidad han solicitado jubilación, así como que el 56,14% de los solicitantes procedentes de pensión asistencial también se han decantado por la pensión de jubilación.

Por otro lado, durante el período de referencia, respecto a las resoluciones emitidas sobre solicitudes de invalidez formuladas por beneficiarios de prestaciones sociales y económicas para personas con discapacidad es posible afirmar que se ha reconocido el derecho a la totalidad de los solicitantes, mientras que el coeficiente de reconocimiento en jubilación se cifra en un 88,98%. Las razones que pueden explicar estos resultados se encuentran no sólo en la naturaleza de estas prestaciones, sino también y fundamentalmente, en la dificultad de acceso a la PNC de jubilación por buena parte del colectivo de sus beneficiarios, mujeres mayores de 65 años y que conviven con su cónyuge que es titular de pensión contributiva.

Igualmente, la Disposición Adicional Tercera del citado Real Decreto 357/1991, prevé que cuando una solicitud de pensión de jubilación o incapacidad permanente, en sus modalidades contributivas, sea denegada, dicha solicitud sirva de base, previa conformidad del interesado, para el trámite de una pensión no contributiva. Las solicitudes a las que se les puede atribuir esta procedencia -INSS-, destacan por su escasa incidencia sobre el total, para el período 2007-2013, ya que apenas suponen un 0,58%. No obstante, la proporción de reconocimientos del derecho, del 73,85% en solicitudes con este origen es superior a la que resulta para el total de solicitudes.

1.4. Causas de denegación

Del total de resoluciones emitidas en estos siete años por los órganos gestores de las Comunidades Autónomas con competencia en la gestión y por las Direcciones Territoriales del IMSERSO, el 42,14% han denegado el derecho a percibir la pensión no contributiva, al no reunir sus solicitantes alguno/s de los requisitos exigidos legalmente.

Si se analiza su incidencia según el tipo de pensión, puede afirmarse que el 58,50% de las resoluciones denegatorias han recaído sobre una solicitud de pensión de invalidez. La razón que sustenta este mayor peso específico de las pensiones de invalidez se encuentra en que para el reconocimiento de este tipo de pensión, el solicitante debe acreditar no sólo unos requisitos económicos, de edad y residencia, como en jubilación, sino también un grado de discapacidad igual o superior al 65%.

En el cuadro siguiente se muestran aquellas causas más relevantes de denegación en cada tipo de pensión y el peso que éstas tienen sobre el total:

AÑOS	JUBILACIÓN								INVALIDEZ							
	Edad		Rec. Personales		Rec. U.E.C.		P. Incompatible		Rec. Personales		Rec. U.E.C.		Grado/E.Crónica		P. Incompatible	
	Nº	%	Nº	%	Nº	%	Nº	%	Nº	%	Nº	%	Nº	%	Nº	%
2007	346	4,72%	1.138	15,52%	4.985	68,00%	140	1,91%	1.633	15,41%	2.324	21,92%	5.708	53,85%	324	3,06%
2008	356	4,24%	1.360	16,19%	5.674	67,55%	166	1,98%	1.727	16,73%	2.373	22,99%	5.269	51,06%	332	3,22%
2009	403	5,22%	1.473	19,09%	4.897	63,47%	148	1,92%	1.915	17,07%	2.458	21,91%	5.686	50,69%	560	0,03%
2010	391	5,66%	1.446	20,94%	3.906	56,56%	166	2,40%	1.950	17,54%	2.330	20,96%	5.559	50,01%	632	5,69%
2011	382	6,09%	1.461	23,30%	3.738	59,62%	210	3,35%	2.026	21,72%	2.048	21,96%	5.221	55,97%	788	8,45%
2012	456	7,27%	1.291	20,59%	2.968	47,34%	215	3,43%	1.555	16,67%	1.535	16,46%	5.001	53,61%	705	7,56%
2013	406	6,90%	1.325	20,68%	2.807	47,71%	129	2,19%	1.318	13,93%	1.680	17,76%	5.218	55,15%	582	6,15%
TOTAL	2.740	5,55%	9.494	19,22%	28.975	58,67%	1.174	2,38%	12.124	16,68%	14.748	20,29%	37.662	51,82%	3.923	5,40%

A la vista de estos datos, las principales causas de denegación para cada tipo de pensión, tanto global como anualmente, son las que se detallan a continuación:

- El 58,67% de las solicitudes de pensión no contributiva de jubilación han sido denegadas en base a que los ingresos de la unidad económica de convivencia superan el límite de recursos aplicable, siendo ésta la causa mayoritaria de denegación en todas las Comunidades Autónomas, pero no en las Direcciones Territoriales del IMSERSO de Ceuta y de Melilla, en las que la causa de denegación más representativa se corresponde con la de no acreditar los requisitos de residencia, circunstancia que obedece a la peculiaridad de la gestión de sus ámbitos territoriales.
- El 51,82% de las solicitudes de pensión no contributiva de invalidez han sido denegadas por no acreditar el grado de discapacidad o enfermedad crónica requerido, causa mayoritaria en todos los ámbitos territoriales de gestión, salvo en el País Vasco, Madrid y Navarra, donde la causa de denegación más representativa se corresponde con que los ingresos de la unidad económica de convivencia superan el límite de recursos aplicable. Asimismo, cabe destacar la participación superior al 65% que reflejan Andalucía, Ceuta y Melilla en las denegaciones motivadas en el incumplimiento del requisito del grado de discapacidad.

1.5 Evolución de los indicadores de gestión anual

La gestión de los expedientes de PNC de jubilación e invalidez desarrollada por los órganos gestores de las Comunidades Autónomas, así como por las Direcciones Territoriales del IMERSO, tiene su reflejo en los distintos indicadores de gestión, obtenidos en base a las variables básicas ya analizadas.

La ratio entre expedientes resueltos / presentados -**coeficiente de cobertura**- muestra durante el período de referencia unos valores estables, que se manifiestan tanto globalmente como en ambos tipos de pensión, decreciendo a ritmo similar a la demanda, destacando que en el año 2011 se registra el valor más elevado, superior al 100%. El coeficiente de cobertura en el año 2013 muestra un descenso respecto al año anterior de tres puntos porcentuales motivado, tal vez, por el aumento del número de solicitudes, presentando la Comunidad Autónoma de Catalunya el coeficiente de cobertura más bajo (84,17%), que tiene su origen en el aumento de las solicitudes presentadas (1,19%) y en la disminución de las resueltas (1,46%) respecto al año anterior. Por el contrario, la Comunidad Autónoma de Andalucía, con un 105,38%, registra en el año 2013 el coeficiente de cobertura más alto, coeficiente que es el resultado fundamentalmente del incremento del 6,14% en el número de solicitudes resueltas, respecto al año precedente.

El **coeficiente de reconocimiento** (aprobadas / resueltas) del total de PNCs, se mantiene en unos valores constantes en torno al 58%, si bien se manifiesta una mayor ponderación en jubilación, en cuanto que alrededor del 64% de las resoluciones emitidas en este tipo de pensión han reconocido el derecho. Si se analiza este parámetro en función del ámbito territorial en que se desarrolla la gestión, se observa que por encima del 70% de las resoluciones emitidas en el período de referencia por las Comunidades Autónomas de Cantabria, Extremadura, País Vasco y La Rioja, reconocen el derecho a pensión, siendo también estas Comunidades Autónomas mencionadas, junto con Aragón, Castilla y León y Navarra las que alcanzan en el año 2013 los coeficientes de reconocimiento más altos, superiores al 70%. En el extremo opuesto, en la Ciudad Autónoma de Ceuta, las resoluciones aprobatorias emitidas en el año 2013 únicamente representan el 42,95% respecto al total de las emitidas en dicho ámbito territorial, porcentaje que viene motivado sobre todo en el coeficiente de reconocimiento en las pensiones de invalidez, que se cifra en el 40,51%.

	2007	2008	2009	2010	2011	2012	2013
Indicadores PNC de Jubilación							
Coeficiente de Cobertura	98,11%	100,21%	99,63%	94,37%	100,89%	98,22%	94,17%
Coeficiente de Reconocimiento	62,75%	60,53%	61,63%	64,57%	65,02%	66,98%	69,54%
Coeficiente de gestión (en días)	79	72	74	94	91	102	114
Indicadores PNC de Invalidez							
Coeficiente de Cobertura	100,43%	95,98%	97,50%	99,54%	102,81%	100,21%	98,31%
Coeficiente de Reconocimiento	52,30%	52,13%	51,45%	51,44%	53,25%	56,25%	57,08%
Coeficiente de gestión (en días)	148	159	158	168	162	170	169
Indicadores Total PNC							
Coeficiente de Cobertura	99,33%	98,03%	98,50%	97,04%	101,87%	99,24%	96,23%
Coeficiente de Reconocimiento	57,18%	56,31%	56,30%	57,61%	58,94%	61,47%	63,19%
Coeficiente de gestión (en días)	115	117	118	132	128	137	141

Finalmente, el **coeficiente de gestión**, que expresa en días el tiempo medio de tramitación de una solicitud, poniendo en relación la entrada media de expedientes con los que se encuentran en gestión al finalizar el año (pendientes/media anual de la entrada), refleja que dicho tiempo medio en el período de referencia puede cifrarse en torno a 127 días. No obstante, el coeficiente de gestión supera la cifra media indicada a partir del año 2010, destacando que el más elevado, con 141 días, se registra en el último año de la serie, 2013. Esta tendencia que se manifiesta de forma global no se refleja de forma similar en ambos tipos de pensión, observándose, que el tiempo de tramitación de una solicitud de jubilación es sensiblemente inferior al que se registra en invalidez, al requerir la resolución de estas últimas solicitudes la valoración del grado de discapacidad, si bien el número de días necesarios para resolver una solicitud de pensión de jubilación se ha incrementado en mayor medida que en invalidez, de hecho, en ésta, el coeficiente de gestión ha bajado en un día respecto al año anterior.

La tendencia perfilada sobre los datos totales no tiene un reflejo homogéneo en todos los ámbitos territoriales con competencia en la gestión. De este modo, cabe destacar, como extremos, que en el año 2013 la Comunidad Autónoma de Canarias presenta una media de gestión de 390 días, mientras que en las Comunidades Autónomas de Extremadura e Illes Balears se cifra, respectivamente, en 10 y 20 días. Según el tipo de pensión, en invalidez, por encima de los 169 días que resultan de media en todo el territorio español en el año 2013, se sitúa, además de Canarias, con 492 días, la Comunidad Autónoma de Catalunya, con un tiempo de gestión de 267 días. En jubilación, además del alto coeficiente de gestión que se registra en Canarias -252 días-, cabe destacar que en el año 2013 el tiempo medio de tramitación de una solicitud de pensión de jubilación en Catalunya fue de 296 días.

2. RECLAMACIONES PREVIAS Y REVISIONES

Con el fin de disponer de una visión global de la gestión de las pensiones no contributivas, se ha considerado necesario incorporar una breve mención a la tramitación y resolución de las reclamaciones previas y de las revisiones, anual y de oficio, que llevan a cabo los distintos órganos gestores competentes, puesto que esta última, y sobre todo, por su volumen, la revisión anual, tienen incidencia sobre el resto de la gestión.

2.1. Reclamaciones previas a la vía de la jurisdicción social

La reclamación previa a la vía de la jurisdicción social es aquella que puede interponer el interesado contra cualquier resolución de pensiones no contributivas de jubilación e invalidez, si bien los datos que van a ser objeto de análisis se refieren a aquellas reclamaciones formuladas contra resoluciones aprobatorias o denegatorias de la pensión solicitada, señalando, al respecto, que no se dispone de ningún dato de la gestión llevada a cabo en las provincias de Guipúzcoa, para todo el período, y de Álava, a partir del año 2010.

AÑOS	PNC DE JUBILACIÓN				PNC DE INVALIDEZ				TOTAL PNC			
	Presentadas	Resueltas	Estimadas		Presentadas	Resueltas	Estimadas		Presentadas	Resueltas	Estimadas	
	Nº	Nº	Nº	% (1)	Nº	Nº	Nº	% (1)	Nº	Nº	Nº	% (1)
2007	2.982	2.953	1.393	47,17%	4.828	4.768	2.002	41,99%	7.810	7.721	3.395	43,97%
2008	3.229	2.944	1.340	45,52%	4.808	4.577	1.941	42,41%	8.037	7.521	3.281	43,62%
2009	3.091	3.029	1.487	49,09%	4.980	4.848	2.180	44,97%	8.071	7.877	3.667	46,55%
2010	2.790	3.163	1.397	44,17%	4.086	4.682	1.873	40,00%	6.876	7.845	3.270	41,68%
2011	2.522	2.677	1.155	43,15%	3.681	3.861	1.432	37,09%	6.203	6.538	2.587	39,57%
2012	2.485	2.536	1.042	41,09%	3.378	3.553	1.324	37,26%	5.863	6.089	2.366	38,86%
2013	2.712	2.597	1.081	41,62%	3.918	3.747	1.373	36,64%	6.630	6.344	2.454	38,68%
TOTAL	19.811	19.899	8.895	44,70%	29.679	30.036	12.125	40,37%	49.490	49.935	21.020	42,09%

(1) % sobre las reclamaciones resueltas

Durante el período 2007-2013 se han interpuesto un total de 49.490 reclamaciones previas a la vía jurisdiccional social contra resoluciones aprobatorias y denegatorias emitidas en trámite inicial de una solicitud de pensión no contributiva, destacando que el 59,97% de las reclamaciones presentadas corresponde a invalidez. Su evolución interanual viene marcada por una cierta estabilización, alternándose subidas en los ejercicios 2008, 2009 y 2013, con bajadas en el número de reclamaciones presentadas en los años 2010, 2011 y 2012. Por otro lado y de forma íntimamente ligada al peso específico en el conjunto de la gestión, las Comunidades Autónomas de Andalucía, Catalunya y la Comunidad Valenciana son aquellas que mayor participación tienen sobre el total de reclamaciones presentadas, participación mayoritaria que también se repite cuando se analiza el total de resoluciones emitidas. El número de resoluciones emitidas en el período de referencia ha ascendido a 49.935, mostrando una evolución interanual similar a la indicada para las reclamaciones presentadas. Respecto al contenido de dichas resoluciones, cabe destacar que el 57,91% han desestimado las alegaciones formuladas por el interesado, índice de participación superior en invalidez, que alcanza el 59,63% sobre el total de resoluciones emitidas.

2.2 Revisión Anual⁽¹⁾

El proceso de la revisión anual tiene por objeto regularizar el importe de la pensión percibida en el año anterior y establecer la cuantía para el año en curso. Para ello, los pensionistas tienen la obligación de presentar, previo requerimiento, una declaración de los ingresos o rentas propios computables y de las personas que integran la respectiva unidad económica de convivencia, referidos tanto al año inmediatamente anterior como a los ingresos o rentas previstos para el año en curso.

Este proceso de revisión anual se configura como un procedimiento de control en el que durante el año 2013 el 87,12% de los pensionistas ven confirmado el derecho y la cuantía de la pensión que venían percibiendo, en más del 9% se les modifica la cuantía y sólo un 3,35% ven extinguido su derecho a la pensión. Dichos parámetros deben ponerse en relación con la mejora y la estabilidad de los procedimientos de reconocimiento inicial y de revisión de oficio y a instancia de parte.

⁽¹⁾ Para una información más detallada ver publicación anual del Área de Prestaciones Económicas sobre PNCs: Revisión Anual y Revisiones de Oficio y a Instancia de Parte.

	REVISIÓN 2007		REVISIÓN 2008		REVISIÓN 2009		REVISIÓN 2010		REVISIÓN 2011		REVISIÓN 2012		REVISIÓN 2013	
	Nº	%	Nº	%	Nº	%	Nº	%	Nº	%	Nº	%	Nº	%
SIN MODIFICACIÓN CUANTÍA	256.006	85,79%	231.386	79,87%	222.219	79,38%	227.229	82,71%	241.538	80,92%	244.075	85,19%	258.242	87,12%
CON MODIFICACIÓN CUANTÍA	32.668	10,95%	31.429	10,85%	30.139	10,77%	31.187	11,35%	37.773	12,66%	33.258	11,61%	28.227	9,52%
EXTINCIÓN DEL DERECHO	9.743	3,26%	26.893	9,28%	27.573	9,85%	16.309	5,94%	19.164	6,42%	9.166	3,20%	9.937	3,35%
TOTAL EFECTUADAS	298.417	100,00%	289.708	100,00%	279.931	100,00%	274.725	100,00%	298.475	100,00%	286.499	100,00%	296.406	100,00%

Si bien las **extinciones del derecho** tienen una escasa incidencia porcentual dentro de este proceso de revisión anual, se considera de utilidad reseñar las causas que las motivan, así como su evolución:

	REVISIÓN 2007		REVISIÓN 2008		REVISIÓN 2009		REVISIÓN 2010		REVISIÓN 2011		REVISIÓN 2012		REVISIÓN 2013	
	Nº	%	Nº	%	Nº	%	Nº	%	Nº	%	Nº	%	Nº	%
RECURSOS U.E.C.	4.803	49,30%	7.332	27,26%	5.702	20,68%	11.859	72,71%	14.130	73,73%	4.317	47,10%	4.108	41,34%
RECURSOS PERSONALES	1.984	20,36%	2.198	8,17%	2.890	10,48%	2.703	16,57%	2.826	14,75%	2.602	28,39%	1.886	18,98%
FALLECIMIENTO	1.755	18,01%	1.686	6,27%	1.907	6,92%	280	1,72%	573	2,99%	667	7,28%	2.582	25,98%
RESIDENCIA LEGAL	183	1,88%	89	0,33%	49	0,18%	27	0,17%	30	0,16%	45	0,49%	71	0,71%
OTRAS CAUSAS	1.018	10,45%	15.588	57,96%	17.025	61,75%	1.440	8,83%	1.605	8,38%	1.535	16,75%	1.290	12,98%
TOTAL CAUSAS	9.743	100,00%	26.893	100,00%	27.573	100,00%	16.309	100,00%	19.164	100,00%	9.166	100,00%	9.937	100,00%

Del análisis de los datos, puede afirmarse que las extinciones en el proceso de revisión anual se fundamentan mayoritariamente en el incumplimiento del requisito de carencia de rentas, observándose que, entre aquellas, el hecho de que los ingresos de la unidad económica de convivencia (UEC) del pensionista superen el nivel de recursos aplicable es la principal causa de extinción. Por otro lado, destaca en el año 2013, el ascenso del peso -25,98%- de las extinciones motivadas en el fallecimiento del titular de la pensión, tras varios años de tendencia a la baja.

2.3 Revisiones de Oficio e Instancia de parte ⁽¹⁾

El artículo 25.1 del Real Decreto 357/1991, de 15 de marzo, establece que las pensiones reconocidas podrán ser revisadas de oficio por el órgano gestor o a solicitud del interesado o de su representante, cuando se produzca variación de las circunstancias tenidas en cuenta para el reconocimiento.

Durante el período 2007-2013 se han efectuado 524.123 revisiones, de las que el 58,13% se ha realizado en pensiones de invalidez. La evolución interanual de las revisiones efectuadas manifiesta que, si bien hasta el año 2007 reflejaba una leve tendencia al alza, a partir de ese año se inicia un ligero descenso y posterior estabilización. No obstante, como muestra, en el 2013 hay un aumento del 3,24% de revisiones respecto al año anterior.

⁽¹⁾ Para una información más detallada ver publicación anual del Área de Prestaciones Económicas sobre PNCs: Revisión Anual y Revisiones de Oficio y a Instancia de Parte.

Del total de revisiones efectuadas, el 43,95% ha dado lugar a la extinción del derecho a la pensión, lo que explica, como ya se ha indicado, la escasa presencia cuantitativa de las extinciones dentro del proceso general de revisión anual. Si se analiza la participación de las extinciones según el tipo de pensión, se obtiene como resultado que el peso específico de las extinciones es superior en las pensiones de jubilación, en las que el 58,53% de las revisiones efectuadas ha supuesto la pérdida del derecho, mientras que en invalidez sólo suponen el 33,44% sobre el total de revisiones realizadas en este tipo de pensión.

CAUSAS DE EXTINCIÓN TOTAL PNCs		
REVISIONES DE OFICIO E INSTANCIA DE PARTE 2007-2013		
FALLECIMIENTO	92.053	39,97%
RECURSOS PERSONALES	71.680	31,12%
RECURSOS U.E.C.	28.982	12,58%
GRADO	5.168	2,24%
RESIDENCIA LEGAL	1.891	0,82%
OTRAS	30.556	13,27%
TOTAL CAUSAS	230.330	100,00%

Respecto a las causas de extinción, el 39,97% de las bajas se ha producido por el fallecimiento del beneficiario, si bien en jubilación su participación se eleva hasta el 43,51%. No obstante, al igual que en la revisión anual, el incumplimiento del requisito de carencia de rentas suficientes en su conjunto, se configura como la causa predominante de extinción, si bien, al contrario de lo que ocurre en dichas revisiones anuales, de las dos variables que determinan este incumplimiento, la de disponer de rentas personales suficientes motiva el 31,12% de las extinciones en estos procedimientos de revisión.

II PRESTACIONES SOCIALES Y ECONÓMICAS PARA PERSONAS CON DISCAPACIDAD

La Ley 13/1982, de 7 de abril, estableció un sistema especial de prestaciones sociales y económicas para aquellas personas con discapacidad que, por no desarrollar una actividad laboral, no estuvieran incluidas en el campo de aplicación de la Seguridad Social. Aún cuando la mencionada Ley ha sido derogada tras la entrada en vigor del Real Decreto Legislativo 1/2013, de 29 de noviembre por el que se aprueba el Texto Refundido de la Ley General de derechos de las personas con discapacidad y de su inclusión social, el sistema de prestaciones para el colectivo que nos ocupa sigue regulado por el Real Decreto 383/1984 de 1 de febrero. A partir de la entrada en vigor de dicho Real Decreto se inicia la tramitación de las prestaciones siguientes:

- ✓ Subsidio de garantía de ingresos mínimos (SGIM)
- ✓ Subsidio por ayuda de tercera persona (SATP)
- ✓ Subsidio de movilidad y compensación por gastos de transporte (SMGT)
- ✓ Asistencia sanitaria y prestación farmacéutica (ASPF)

De estas prestaciones, las tres primeras se configuran como prestaciones económicas de pago mensual, mientras que la última tiene por objeto la prestación de los servicios conducentes a conservar y restablecer la salud de los beneficiarios.

La entrada en vigor de la Ley 26/1990, de 20 de diciembre, que establece en la Seguridad Social prestaciones no contributivas, tiene una gran incidencia en la gestión de las prestaciones sociales y económicas para personas con discapacidad, en cuanto que su Disposición Adicional Novena establece la supresión de los subsidios de garantía de ingresos mínimos y por ayuda de tercera persona, que hasta ese momento aglutinaban la mayor parte de la gestión. Por ello, la gestión en trámite inicial en el período objeto de este informe, 2007 a 2013, se limita al subsidio de movilidad y compensación por gastos de transporte y a la asistencia sanitaria y prestación farmacéutica, que dentro del conjunto del sistema de estas prestaciones habían sido siempre minoritarias; precisar que los procesos de revisión vienen referidos al conjunto de las prestaciones.

Por último, destacar que las actuaciones de coordinación y asistencia técnica señaladas respecto a las pensiones no contributivas se han aplicado igualmente en el ámbito de la gestión de estas prestaciones.

1. GESTIÓN DE SOLICITUDES

Como ya se ha indicado, la supresión de los subsidios de garantía de ingresos mínimos y por ayuda de tercera persona, a partir de la entrada en vigor de la Ley 26/1990, tiene un claro reflejo en los datos de gestión durante el período estudiado, 2007-2013, ya que en éste, la gestión se limita a las solicitudes de las dos prestaciones vigentes.

De este modo, se ha considerado conveniente estructurar este informe en función de los distintos elementos que se tienen en cuenta para conocer la evolución de la gestión y tramitación de cada una de las prestaciones, vertebrando la información en los siguientes epígrafes:

- Prestaciones solicitadas.
- Prestaciones resueltas, distinguiendo si han sido aprobadas o denegadas.
- Prestaciones pendientes.

1.1. Evolución interanual de las prestaciones solicitadas

	2007		2008		2009		2010		2011		2012		2013	
	Nº	△ / ▽ %	Nº	△ / ▽ %	Nº	△ / ▽ %	Nº	△ / ▽ %	Nº	△ / ▽ %	Nº	△ / ▽ %	Nº	△ / ▽ %
SMGT	240	-13,98%	285	18,75%	246	-13,68%	366	48,78%	264	-27,87%	284	7,58%	316	11,27%
ASPF	331	18,21%	282	-14,80%	303	7,45%	339	11,88%	413	21,83%	445	7,75%	242	-45,62%
TOTAL	571	2,15%	567	-0,70%	549	-3,17%	705	28,42%	677	-3,97%	729	7,68%	558	-23,46%

La evolución de las prestaciones solicitadas se caracteriza por la alternancia de incrementos y descensos en su número, si bien estos últimos son algo más acusados, sobre todo en el SMGT. La tendencia mencionada se manifiesta en el ejercicio 2013, fundamentalmente en la ASPF, donde se ha producido un significativo descenso en la entrada de solicitudes, del 45,62%. Lo contrario ha acaecido en el SMGT, el que el aumento en el volumen de solicitantes fue del 11,27%.

1.2. Evolución interanual de las prestaciones resueltas: aprobadas y denegadas

	2007		2008		2009		2010		2011		2012		2013	
	Nº	%	Nº	%	Nº	%	Nº	%	Nº	%	Nº	%	Nº	%
SMGT														
Resueltas	250	100,00%	270	100,00%	255	100,00%	359	100,00%	271	100,00%	296	100,00%	320	100,00%
Aprobadas	93	37,20%	71	29,17%	85	33,33%	104	28,97%	87	32,10%	88	29,73%	82	25,63%
Denegadas	157	62,80%	199	70,83%	170	66,67%	255	71,03%	184	67,90%	208	70,27%	238	74,38%
ASPF														
Resueltas	298	100,00%	321	100,00%	293	100,00%	349	100,00%	382	100,00%	452	100,00%	263	100,00%
Aprobadas	140	46,98%	134	41,27%	142	48,46%	149	42,69%	173	45,29%	213	47,12%	48	18,25%
Denegadas	158	53,02%	187	58,73%	151	51,54%	200	57,31%	209	54,71%	239	52,88%	215	81,75%
TOTAL														
Resueltas	548	100,00%	591	100,00%	548	100,00%	708	100,00%	653	100,00%	748	100,00%	583	100,00%
Aprobadas	233	42,15%	205	35,68%	227	41,42%	253	35,73%	260	39,82%	301	40,24%	130	22,30%
Denegadas	315	57,85%	386	64,32%	321	58,58%	455	64,27%	393	60,18%	447	59,76%	453	77,70%

La tendencia señalada en las prestaciones solicitadas tiene su reflejo lógico en el número de resoluciones emitidas, destacando que en el año 2013 se produce una disminución global del 22,06% respecto al año 2012, que, sobre todo, se fundamenta en el descenso del 41,81% del número de resoluciones emitidas en la asistencia sanitaria y prestación farmacéutica.

Por otro lado, respecto a las prestaciones vigentes y para el período objeto de estudio cabe señalar que el **coeficiente de reconocimiento** para el subsidio de movilidad y compensación por gastos de transporte se sitúa en el 30,88% de media, mientras que en la asistencia sanitaria y prestación farmacéutica se eleva hasta el 41,44%. La mayor proporción de reconocimientos en esta última prestación puede deberse a la no exigencia de un requisito de ingresos para causar el derecho a la misma.

1.3. Evolución interanual de las prestaciones pendientes

La evolución de las prestaciones pendientes manifiesta una tendencia fluctuante en los primeros ejercicios del período 2007-2013, alternándose ascensos y descensos; sin embargo en los últimos años hay una clara tendencia descendente, de forma que el número de solicitudes pendientes, globalmente tratado, en el lapso 2007-2013 experimenta un descenso del 33,33%, más acusado aún en la ASPF, en la que la disminución es del 52,63%.

	2007		2008		2009		2010		2011		2012		2013	
	Nº	△ / ▽ %	Nº	△ / ▽ %	Nº	△ / ▽ %	Nº	△ / ▽ %	Nº	△ / ▽ %	Nº	△ / ▽ %	Nº	△ / ▽ %
SMGT	62	-13,89%	77	9,68%	68	-11,69%	75	10,29%	68	-9,33%	56	-17,65%	52	-7,14%
ASPF	76	76,74%	37	-36,84%	47	27,03%	37	-21,28%	68	83,78%	61	-10,29%	40	-34,43%
TOTAL	138	20,00%	114	-17,39%	115	0,88%	112	-2,61%	136	21,43%	117	-13,97%	92	-21,37%

Quizá es reseñable el descenso del 34,43% en el número de solicitudes de asistencia sanitaria y prestación farmacéutica pendientes en el ejercicio 2013 con respecto al año anterior, resultado del descenso en el número de las solicitudes presentadas.

2. REVISIONES⁽¹⁾

Con el fin de disponer de una visión global de la gestión de las prestaciones sociales y económicas para personas con discapacidad, se ha considerado necesario incorporar una breve mención a la tramitación y resolución de las revisiones anual y de oficio/instancia de parte que llevan a cabo los distintos órganos gestores competentes, puesto que, por un lado, éstas afectan al conjunto de las prestaciones reguladas en el Real Decreto 383/1984, de 1 de febrero, y, por otro, dado el carácter residual de estas prestaciones, los procesos de revisión son los que en mayor medida caracterizan la gestión de este sistema de prestaciones.

⁽¹⁾ Para una información más detallada ver publicación anual del Área de Prestaciones Económicas sobre PNCs y LISMI: Revisión Anual y Revisiones de Oficio y a Instancia de Parte.

2.2 Revisión Anual

La revisión anual tiene por objeto acreditar que los beneficiarios siguen reuniendo los requisitos exigidos en su día para el reconocimiento y mantenimiento de la prestación correspondiente, ello sin perjuicio de la revisión de oficio que el órgano competente pueda efectuar cuando se conozca alguna circunstancia que dé lugar a la modificación, suspensión o extinción del derecho, o de la revisión a instancia del interesado, cuando éste comunique modificaciones en su situación que puedan afectar al derecho o a la cuantía de la prestación o prestaciones que tenga reconocidas.

Este proceso de revisión anual se configura como un procedimiento de control en el que durante el período de referencia los beneficiarios ven confirmado el derecho y la cuantía de la prestación que venían percibiendo. De este modo, en el año 2013, el proceso de revisión anual no implica variación alguna en la cuantía del subsidio para el 92,21% de los beneficiarios y sólo un 7,55% ve extinguido su derecho. Dicho carácter debe ponerse en relación con la mejora y estabilidad de los procedimientos de reconocimiento inicial y de revisión de oficio y a instancia de parte.

	REVISIÓN 2007		REVISIÓN 2008		REVISIÓN 2009		REVISIÓN 2010		REVISIÓN 2011		REVISIÓN 2012		REVISIÓN 2013	
	Nº	%	Nº	%	Nº	%	Nº	%	Nº	%	Nº	%	Nº	%
SIN VARIACIÓN DE CUANTÍA	35.181	93,21%	29.581	94,12%	22.699	93,84%	18.864	89,97%	18.197	92,03%	15.688	91,39%	12.978	92,21%
CON VARIACIÓN DE CUANTÍA	89	0,24%	69	0,22%	78	0,32%	21	0,10%	46	0,23%	29	0,17%	27	0,19%
SUSPENSION DCHO. SGIM	26	0,07%	27	0,09%	17	0,07%	20	0,10%	11	0,06%	18	0,10%	6	0,04%
EXTINCIÓN DEL DERECHO	2.447	6,48%	1.751	5,57%	1.396	5,77%	2.063	9,84%	1.519	7,68%	1.431	8,34%	1.063	7,55%
TOTAL EFECTUADAS	37.743	100,00%	31.428	100,00%	24.190	100,00%	20.968	100,00%	19.773	100,00%	17.166	100,00%	14.074	100,00%

Si bien las modificaciones de la cuantía, las extinciones y las suspensiones del derecho tienen una escasa incidencia porcentual dentro de este proceso de revisión anual, se considera de utilidad reseñar las causas que las han motivado en las distintas prestaciones, así como su evolución.

	REVISIÓN 2007		REVISIÓN 2008		REVISIÓN 2009		REVISIÓN 2010		REVISIÓN 2011		REVISIÓN 2012		REVISIÓN 2013	
	Nº	%	Nº	%	Nº	%	Nº	%	Nº	%	Nº	%	Nº	%
FALLECIMIENTO	1.067	41,34%	850	42,23%	589	33,70%	563	25,46%	472	28,10%	721	46,46%	405	35,10%
RECURSOS PROPIOS	542	21,00%	412	20,47%	334	19,11%	388	17,55%	249	14,82%	170	10,95%	131	11,35%
RECURSOS FAMILIARES	56	2,17%	72	3,58%	68	3,89%	81	3,66%	36	2,14%	24	1,55%	13	1,13%
PRESTACIÓN INCOMPATIBLE	759	29,41%	600	29,81%	521	29,81%	580	26,23%	531	31,61%	475	30,61%	550	47,66%
ALTA EN S.S.	87	3,37%	33	1,64%	29	1,66%	25	1,13%	300	17,86%	25	1,61%	21	1,82%
OTRAS CAUSAS	70	2,71%	46	2,29%	207	11,84%	574	25,96%	92	5,48%	137	8,83%	34	2,95%
TOTAL CAUSAS	2.581	100,00%	2.013	100,00%	1.748	100,00%	2.211	100,00%	1.680	100,00%	1.552	100,00%	1.154	100,00%

Del análisis de las mismas, puede afirmarse que la pérdida del derecho a las prestaciones sociales y económicas para personas con discapacidad se ha motivado, grosso modo, en dos razones: el fallecimiento del titular y que a éste se le haya reconocido una prestación de análoga naturaleza y superior cuantía –prestación incompatible-. Dicho predominio es el reflejo del perfil tipo del beneficiario de este sistema de prestaciones, que es el de una mujer casada mayor de 65 años.

2.3 Revisiones de Oficio e Instancia de parte

El artículo 31.1 del Real Decreto 383/1984 establece que el derecho a las prestaciones reconocidas podrá ser revisado, de oficio por el órgano gestor o a solicitud del interesado o su representante, cuando se produzca variación de cualquier circunstancia susceptible de modificar el derecho a la prestación.

Durante el año 2013 se han emitido 3.059 resoluciones en procesos de revisión. El efecto más destacado de las resoluciones emitidas ha sido el de la extinción del derecho a las prestaciones, ya que representan al 94,70% del total de resoluciones dictadas. Si este dato lo extrapolamos a toda la serie temporal 2007-2013, obtenemos una cifra muy aproximada a la anterior, concretamente del 92,67%.

Si bien globalmente, la segunda causa mayoritaria de extinción del derecho, tal como se refleja en el cuadro siguiente, es la del fallecimiento del beneficiario, la misma es preeminente en el subsidio de ayuda por tercera persona y en el subsidio de movilidad y compensación por gastos de transporte. En este sentido, cabe destacar que en el 48,08% de los subsidios de garantía de ingresos mínimos se ha extinguido el derecho o modificado su cuantía al ser su beneficiario titular de una prestación de análoga naturaleza y finalidad. Como se ha señalado en el epígrafe anterior, ambas causas se configuraban, igualmente, como las más representativas en el proceso de revisión anual.

CAUSAS DE EXTINCIÓN PRESTACIONES PERSONAS CON DISCAPACIDAD		
REVISIONES DE OFICIO E INSTANCIA DE PARTE 2007-2013		
FALLECIMIENTO	10.122	36,82%
RECURSOS PROPIOS	3.913	14,23%
RECURSOS FAMILIARES	225	0,82%
PRESTACIÓN INCOMPATIBLE	12.659	46,05%
ALTA EN S.S.	255	0,93%
OTRAS	318	1,16%
TOTAL CAUSAS	27.492	100,00%



A N E X O S

PNC DE JUBILACIÓN: EVOLUCIÓN Y DISTRIBUCIÓN TERRITORIAL DE LA GESTIÓN

R.D.L. 1/1994, DE 20 DE JUNIO; T. REF. LGSS PNCs DE LA SEGURIDAD SOCIAL

JUBILACIÓN

		Entrada	Resueltas	% R./E.	Aprobadas	% A./R.	No Aprob.	Pendientes
G E S T I Ó N	2007	25.186	24.709	98,11%	15.505	62,75%	9.204	5.524
	2008	27.308	27.364	100,21%	16.564	60,53%	10.800	5.468
	2009	27.264	27.164	99,63%	16.742	61,63%	10.422	5.568
	2010	27.201	25.670	94,37%	16.574	64,57%	9.096	7.099
	2011	27.062	27.302	94,37%	17.751	64,57%	9.551	6.859
	2012	25.959	25.498	98,22%	17.078	66,98%	8.420	7.320

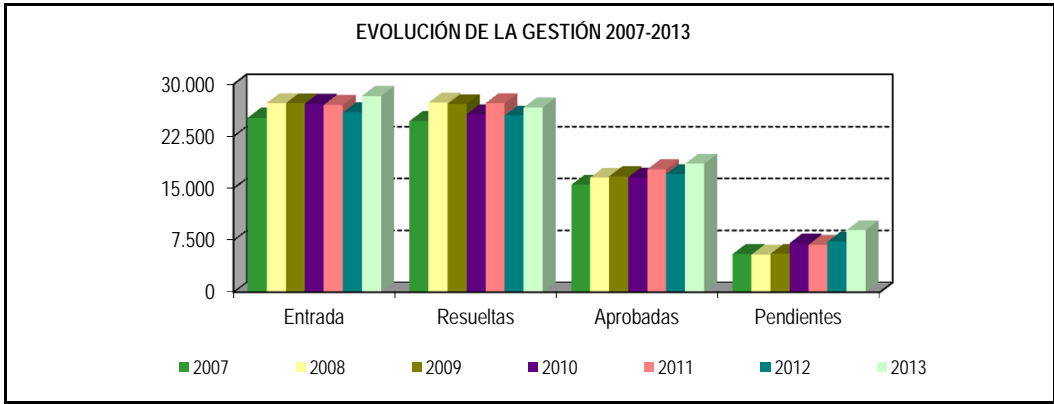

		Entrada	Resueltas	Aprobadas	No Aprob.	Pendientes
M E D I A S	2007	2.099	2.059	1.292	767	5.524
	2008	2.276	2.280	1.380	900	5.468
	2009	2.272	2.264	1.395	869	5.568
	2010	2.267	2.139	1.381	758	7.099
	2011	2.255	2.275	1.479	796	6.859
	2012	2.163	2.125	1.423	702	7.320

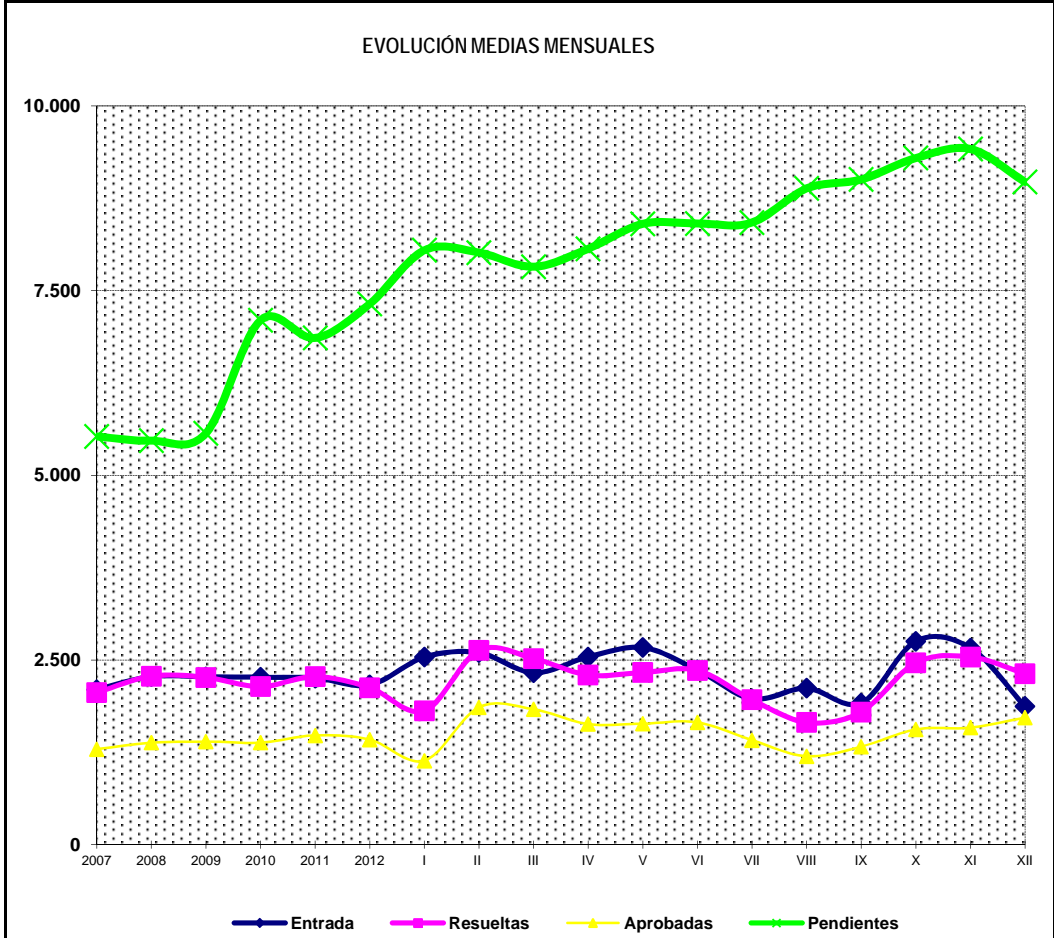

2013

I	2.539	1.812	71,37%	1.137	62,75%	675	8.047	
II	2.598	2.630	101,23%	1.859	70,68%	771	8.015	
III	2.327	2.519	108,25%	1.832	72,73%	687	7.823	
IV	2.541	2.297	90,40%	1.632	71,05%	665	8.067	
V	2.668	2.331	87,37%	1.637	70,23%	694	8.404	
VI	2.364	2.359	99,79%	1.655	70,16%	704	8.409	
VII	1.973	1.961	99,39%	1.414	72,11%	547	8.421	
VIII	2.117	1.655	78,18%	1.197	72,33%	458	8.883	
IX	1.917	1.796	93,69%	1.326	73,83%	470	9.004	
X	2.753	2.462	89,43%	1.559	63,32%	903	9.295	
XI	2.663	2.541	95,42%	1.584	62,34%	957	9.417	
XII	1.871	2.316	123,78%	1.720	74,27%	596	8.972	
		28.331	26.679	94,17%	18.552	69,54%	8.127	8.972

* Pendientes reales

PENSIÓN NO CONTRIBUTIVA DE JUBILACIÓN

EVOLUCIÓN INTERANUAL DE LAS SOLICITUDES PRESENTADAS

CC.AA. PROVINCIAS	2007		2008		2009		2010		2011		2012		2013	
	nº	% (1)	nº	% (1)	nº	% (1)	nº	% (1)	nº	% (1)	nº	% (1)	nº	% (1)
ANDALUCÍA	5.498	21,83%	5.811	21,28%	5.906	21,66%	5.353	19,68%	5.391	19,92%	5.017	19,33%	5.769	20,36%
ALMERÍA	373	1,48%	365	1,34%	403	1,48%	393	1,44%	437	1,61%	406	1,56%	406	1,43%
CÁDIZ	795	3,16%	842	3,08%	796	2,92%	947	3,48%	792	2,93%	835	3,22%	932	3,29%
CÓRDOBA	540	2,14%	596	2,18%	588	2,16%	556	2,04%	476	1,76%	509	1,96%	512	1,81%
GRANADA	464	1,84%	478	1,75%	445	1,63%	399	1,47%	433	1,60%	444	1,71%	456	1,61%
HUELVA	316	1,25%	344	1,26%	342	1,25%	258	0,95%	316	1,17%	298	1,15%	334	1,18%
JAÉN	375	1,49%	392	1,44%	369	1,35%	298	1,10%	256	0,95%	269	1,04%	272	0,96%
MÁLAGA	1.380	5,48%	1.310	4,80%	1.437	5,27%	1.156	4,25%	1.335	4,93%	1.152	4,44%	1.339	4,73%
SEVILLA	1.255	4,98%	1.484	5,43%	1.526	5,60%	1.346	4,95%	1.346	4,97%	1.104	4,25%	1.518	5,36%
ARAGÓN	604	2,40%	583	2,13%	581	2,13%	643	2,36%	673	2,49%	715	2,75%	671	2,37%
HUESCA	142	0,56%	136	0,50%	118	0,43%	116	0,43%	119	0,44%	120	0,46%	104	0,37%
TERUEL	57	0,23%	60	0,22%	47	0,17%	44	0,16%	37	0,14%	67	0,26%	49	0,17%
ZARAGOZA	405	1,61%	387	1,42%	416	1,53%	483	1,78%	517	1,91%	528	2,03%	518	1,83%
ASTURIAS	513	2,04%	436	1,60%	476	1,75%	466	1,71%	544	2,01%	476	1,83%	559	1,97%
ILLES BALEARS	431	1,71%	497	1,82%	548	2,01%	596	2,19%	632	2,34%	635	2,45%	653	2,30%
CANARIAS	1.820	7,23%	1.743	6,38%	1.757	6,44%	1.878	6,90%	1.994	7,37%	2.025	7,80%	2.009	7,09%
LAS PALMAS	794	3,15%	784	2,87%	867	3,18%	903	3,32%	1.045	3,86%	1.034	3,98%	1.035	3,65%
S.C. TENERIFE	1.026	4,07%	959	3,51%	890	3,26%	975	3,58%	949	3,51%	991	3,82%	974	3,44%
CANTABRIA	330	1,31%	326	1,19%	333	1,22%	265	0,97%	335	1,24%	330	1,27%	347	1,22%
CASTILLA Y LEÓN	1.463	5,81%	1.442	5,28%	1.399	5,13%	1.370	5,04%	1.390	5,14%	1.347	5,19%	1.437	5,07%
ÁVILA	95	0,38%	101	0,37%	95	0,35%	112	0,41%	99	0,37%	103	0,40%	125	0,44%
BURGOS	149	0,59%	146	0,53%	184	0,67%	161	0,59%	180	0,67%	135	0,52%	180	0,64%
LEÓN	225	0,89%	251	0,92%	236	0,87%	218	0,80%	211	0,78%	207	0,80%	261	0,92%
PALENCIA	109	0,43%	95	0,35%	97	0,36%	115	0,42%	88	0,33%	94	0,36%	123	0,43%
SALAMANCA	279	1,11%	265	0,97%	267	0,98%	249	0,92%	267	0,99%	238	0,92%	259	0,91%
SEGOVIA	54	0,21%	58	0,21%	62	0,23%	50	0,18%	68	0,25%	81	0,31%	71	0,25%
SORIA	40	0,16%	29	0,11%	42	0,15%	38	0,14%	33	0,12%	33	0,13%	27	0,10%
VALLADOLID	325	1,29%	350	1,28%	304	1,12%	303	1,11%	335	1,24%	339	1,31%	264	0,93%
ZAMORA	187	0,74%	147	0,54%	112	0,41%	124	0,46%	109	0,40%	117	0,45%	127	0,45%
CASTILLA-LA MANCHA	1.340	5,32%	1.290	4,72%	1.400	5,13%	1.140	4,19%	1.253	4,63%	1.030	3,97%	1.215	4,29%
ALBACETE	252	1,00%	255	0,93%	260	0,95%	200	0,74%	247	0,91%	222	0,86%	250	0,88%
CIUDAD REAL	330	1,31%	358	1,31%	264	0,97%	266	0,98%	324	1,20%	229	0,88%	294	1,04%
CUENCA	219	0,87%	174	0,64%	158	0,58%	146	0,54%	122	0,45%	98	0,38%	128	0,45%
GUADALAJARA	79	0,31%	91	0,33%	112	0,41%	84	0,31%	86	0,32%	104	0,40%	113	0,40%
TOLEDO	460	1,83%	412	1,51%	606	2,22%	444	1,63%	474	1,75%	377	1,45%	430	1,52%

CC.AA. PROVINCIAS	2007		2008		2009		2010		2011		2012		2013	
	nº	% (1)	nº	% (1)	nº	% (1)	nº	% (1)	nº	% (1)	nº	% (1)	nº	% (1)
CATALUNYA	3.323	13,19%	3.839	14,06%	3.811	13,98%	3.871	14,23%	3.655	13,51%	3.399	13,09%	3.547	12,52%
BARCELONA	2.417	9,60%	2.842	10,41%	2.832	10,39%	2.845	10,46%	2.775	10,25%	2.490	9,59%	2.678	9,45%
GIRONA	240	0,95%	288	1,05%	291	1,07%	359	1,32%	281	1,04%	327	1,26%	299	1,06%
LLEIDA	214	0,85%	256	0,94%	215	0,79%	193	0,71%	192	0,71%	198	0,76%	185	0,65%
TARRAGONA	452	1,79%	453	1,66%	473	1,73%	474	1,74%	407	1,50%	384	1,48%	385	1,36%
C. VALENCIANA	2.857	11,34%	3.139	11,49%	3.060	11,22%	3.328	12,23%	3.229	11,93%	3.011	11,60%	3.444	12,16%
ALICANTE	1.020	4,05%	1.131	4,14%	1.215	4,46%	1.509	5,55%	1.403	5,18%	1.333	5,14%	1.450	5,12%
CASTELLÓN	200	0,79%	285	1,04%	223	0,82%	236	0,87%	232	0,86%	230	0,89%	250	0,88%
VALENCIA	1.637	6,50%	1.723	6,31%	1.622	5,95%	1.583	5,82%	1.594	5,89%	1.448	5,58%	1.744	6,16%
EXTREMADURA	548	2,18%	818	3,00%	808	2,96%	824	3,03%	685	2,53%	660	2,54%	879	3,10%
BADAJOS	297	1,18%	465	1,70%	496	1,82%	564	2,07%	434	1,60%	435	1,68%	579	2,04%
CÁCERES	251	1,00%	353	1,29%	312	1,14%	260	0,96%	251	0,93%	225	0,87%	300	1,06%
GALICIA	2.398	9,52%	2.752	10,08%	2.557	9,38%	2.226	8,18%	2.251	8,32%	2.174	8,37%	2.408	8,50%
A CORUÑA	1.018	4,04%	1.209	4,43%	1.061	3,89%	964	3,54%	956	3,53%	894	3,44%	914	3,23%
LUGO	235	0,93%	267	0,98%	244	0,89%	248	0,91%	228	0,84%	222	0,86%	223	0,79%
OURENSE	330	1,31%	351	1,29%	328	1,20%	323	1,19%	286	1,06%	281	1,08%	245	0,86%
PONTEVEDRA	815	3,24%	925	3,39%	924	3,39%	691	2,54%	781	2,89%	777	2,99%	1.026	3,62%
MADRID	2.217	8,80%	2.634	9,65%	2.690	9,87%	3.291	12,10%	2.902	10,72%	3.099	11,94%	3.271	11,55%
MURCIA	617	2,45%	760	2,78%	710	2,60%	713	2,62%	782	2,89%	781	3,01%	871	3,07%
NAVARRA	244	0,97%	258	0,94%	263	0,96%	255	0,94%	266	0,98%	283	1,09%	287	1,01%
PAÍS VASCO	707	2,81%	672	2,46%	694	2,55%	704	2,59%	737	2,72%	636	2,45%	632	2,23%
ARABA/ÁLAVA	137	0,54%	144	0,53%	70	0,26%	68	0,25%	97	0,36%	68	0,26%	93	0,33%
GIPUZKOA	209	0,83%	183	0,67%	215	0,79%	214	0,79%	248	0,92%	208	0,80%	125	0,44%
BIZKAIA	361	1,43%	345	1,26%	409	1,50%	422	1,55%	392	1,45%	360	1,39%	414	1,46%
LA RIOJA	111	0,44%	117	0,43%	111	0,41%	113	0,42%	128	0,47%	150	0,58%	128	0,45%
CEUTA	96	0,38%	97	0,36%	83	0,30%	88	0,32%	125	0,46%	117	0,45%	113	0,40%
MELILLA	69	0,27%	94	0,34%	77	0,28%	77	0,28%	90	0,33%	74	0,29%	91	0,32%
TOTAL ESTADO	25.186	100,00%	27.308	100,00%	27.264	100,00%	27.201	100,00%	27.062	100,00%	25.959	100,00%	28.331	100,00%

(1) Calculado sobre el total de solicitudes presentadas en el año

PENSIÓN NO CONTRIBUTIVA DE JUBILACIÓN

EVOLUCIÓN INTERANUAL DE LAS SOLICITUDES RESUELTAS

CC.AA. PROVINCIAS	2007		2008		2009		2010		2011		2012		2013	
	nº	% (1)	nº	% (1)	nº	% (1)	nº	% (1)	nº	% (1)	nº	% (1)	nº	% (1)
ANDALUCÍA	5.277	21,36%	5.768	21,08%	5.989	22,05%	5.123	19,96%	4.982	18,25%	5.099	20,00%	5.872	22,01%
ALMERÍA	375	1,52%	369	1,35%	406	1,49%	385	1,50%	435	1,59%	415	1,63%	405	1,52%
CÁDIZ	788	3,19%	810	2,96%	817	3,01%	926	3,61%	729	2,67%	750	2,94%	1.042	3,91%
CÓRDOBA	554	2,24%	573	2,09%	601	2,21%	485	1,89%	455	1,67%	566	2,22%	549	2,06%
GRANADA	398	1,61%	479	1,75%	451	1,66%	372	1,45%	439	1,61%	475	1,86%	451	1,69%
HUELVA	299	1,21%	335	1,22%	363	1,34%	254	0,99%	319	1,17%	297	1,16%	329	1,23%
JAÉN	346	1,40%	411	1,50%	362	1,33%	293	1,14%	231	0,85%	305	1,20%	261	0,98%
MÁLAGA	1.304	5,28%	1.296	4,74%	1.412	5,20%	1.206	4,70%	1.180	4,32%	1.341	5,26%	1.301	4,88%
SEVILLA	1.213	4,91%	1.495	5,46%	1.577	5,81%	1.202	4,68%	1.194	4,37%	950	3,73%	1.534	5,75%
ARAGÓN	577	2,34%	608	2,22%	584	2,15%	640	2,49%	684	2,51%	698	2,74%	672	2,52%
HUESCA	124	0,50%	144	0,53%	122	0,45%	116	0,45%	125	0,46%	118	0,46%	104	0,39%
TERUEL	55	0,22%	59	0,22%	47	0,17%	48	0,19%	38	0,14%	60	0,24%	50	0,19%
ZARAGOZA	398	1,61%	405	1,48%	415	1,53%	476	1,85%	521	1,91%	520	2,04%	518	1,94%
ASTURIAS	495	2,00%	366	1,34%	396	1,46%	612	2,38%	563	2,06%	495	1,94%	534	2,00%
ILLES BALEARS	441	1,78%	484	1,77%	515	1,90%	586	2,28%	643	2,36%	635	2,49%	655	2,46%
CANARIAS	1.922	7,78%	1.625	5,94%	1.705	6,28%	1.583	6,17%	2.081	7,62%	2.083	8,17%	2.053	7,70%
LAS PALMAS	895	3,62%	700	2,56%	786	2,89%	741	2,89%	992	3,63%	985	3,86%	1.063	3,98%
S.C. TENERIFE	1.027	4,16%	925	3,38%	919	3,38%	842	3,28%	1.089	3,99%	1.098	4,31%	990	3,71%
CANTABRIA	331	1,34%	340	1,24%	297	1,09%	277	1,08%	340	1,25%	325	1,27%	337	1,26%
CASTILLA Y LEÓN	1.403	5,68%	1.432	5,23%	1.391	5,12%	1.372	5,34%	1.459	5,34%	1.311	5,14%	1.467	5,50%
ÁVILA	77	0,31%	105	0,38%	106	0,39%	112	0,44%	108	0,40%	105	0,41%	113	0,42%
BURGOS	153	0,62%	128	0,47%	176	0,65%	154	0,60%	207	0,76%	110	0,43%	207	0,78%
LEÓN	209	0,85%	259	0,95%	223	0,82%	212	0,83%	209	0,77%	223	0,87%	239	0,90%
PALENCIA	106	0,43%	97	0,35%	91	0,34%	118	0,46%	81	0,30%	99	0,39%	119	0,45%
SALAMANCA	292	1,18%	274	1,00%	268	0,99%	244	0,95%	260	0,95%	251	0,98%	250	0,94%
SEGOVIA	47	0,19%	51	0,19%	66	0,24%	47	0,18%	70	0,26%	64	0,25%	92	0,34%
SORIA	37	0,15%	30	0,11%	40	0,15%	41	0,16%	35	0,13%	29	0,11%	31	0,12%
VALLADOLID	311	1,26%	339	1,24%	295	1,09%	325	1,27%	375	1,37%	329	1,29%	275	1,03%
ZAMORA	171	0,69%	149	0,54%	126	0,46%	119	0,46%	114	0,42%	101	0,40%	141	0,53%
CASTILLA-LA MANCHA	1.146	4,64%	1.358	4,96%	1.401	5,16%	1.257	4,90%	1.117	4,09%	1.036	4,06%	1.085	4,07%
ALBACETE	231	0,93%	298	1,09%	277	1,02%	218	0,85%	222	0,81%	229	0,90%	240	0,90%
CIUDAD REAL	236	0,96%	361	1,32%	285	1,05%	280	1,09%	359	1,31%	281	1,10%	284	1,06%
CUENCA	236	0,96%	159	0,58%	192	0,71%	143	0,56%	123	0,45%	94	0,37%	133	0,50%
GUADALAJARA	76	0,31%	84	0,31%	119	0,44%	85	0,33%	88	0,32%	96	0,38%	113	0,42%
TOLEDO	367	1,49%	456	1,67%	528	1,94%	531	2,07%	325	1,19%	336	1,32%	315	1,18%

CC.AA. PROVINCIAS	2007		2008		2009		2010		2011		2012		2013	
	nº	% (1)	nº	% (1)	nº	% (1)	nº	% (1)	nº	% (1)	nº	% (1)	nº	% (1)
CATALUNYA	3.146	12,73%	3.667	13,40%	3.347	12,32%	3.341	13,02%	4.142	15,17%	2.639	10,35%	2.718	10,19%
BARCELONA	2.327	9,42%	2.684	9,81%	2.511	9,24%	2.465	9,60%	3.086	11,30%	1.982	7,77%	1.991	7,46%
GIRONA	217	0,88%	279	1,02%	247	0,91%	286	1,11%	358	1,31%	226	0,89%	255	0,96%
LLEIDA	179	0,72%	256	0,94%	198	0,73%	171	0,67%	215	0,79%	149	0,58%	158	0,59%
TARRAGONA	423	1,71%	448	1,64%	391	1,44%	419	1,63%	483	1,77%	282	1,11%	314	1,18%
C. VALENCIANA	2.884	11,67%	3.306	12,08%	3.243	11,94%	3.275	12,76%	3.148	11,53%	2.876	11,28%	3.141	11,77%
ALICANTE	980	3,97%	1.216	4,44%	1.270	4,68%	1.485	5,78%	1.374	5,03%	1.264	4,96%	1.199	4,49%
CASTELLÓN	212	0,86%	267	0,98%	282	1,04%	224	0,87%	217	0,79%	246	0,96%	256	0,96%
VALENCIA	1.692	6,85%	1.823	6,66%	1.691	6,23%	1.566	6,10%	1.557	5,70%	1.366	5,36%	1.686	6,32%
EXTREMADURA	558	2,26%	752	2,75%	873	3,21%	841	3,28%	686	2,51%	651	2,55%	882	3,31%
BADAJOS	317	1,28%	408	1,49%	535	1,97%	578	2,25%	436	1,60%	431	1,69%	571	2,14%
CÁCERES	241	0,98%	344	1,26%	338	1,24%	263	1,02%	250	0,92%	220	0,86%	311	1,17%
GALICIA	2.459	9,95%	2.518	9,20%	2.426	8,93%	2.435	9,49%	2.304	8,44%	2.205	8,65%	2.186	8,19%
A CORUÑA	1.009	4,08%	1.150	4,20%	1.040	3,83%	946	3,69%	1.025	3,75%	866	3,40%	914	3,43%
LUGO	232	0,94%	275	1,00%	222	0,82%	253	0,99%	226	0,83%	240	0,94%	221	0,83%
OURENSE	332	1,34%	314	1,15%	372	1,37%	311	1,21%	243	0,89%	323	1,27%	254	0,95%
PONTEVEDRA	886	3,59%	779	2,85%	792	2,92%	925	3,60%	810	2,97%	776	3,04%	797	2,99%
MADRID	2.300	9,31%	2.881	10,53%	3.051	11,23%	2.411	9,39%	2.949	10,80%	3.443	13,50%	2.974	11,15%
MURCIA	604	2,44%	706	2,58%	723	2,66%	736	2,87%	820	3,00%	750	2,94%	854	3,20%
NAVARRA	235	0,95%	260	0,95%	270	0,99%	222	0,86%	292	1,07%	303	1,19%	276	1,03%
PAÍS VASCO	639	2,59%	987	3,61%	686	2,53%	677	2,64%	768	2,81%	606	2,38%	635	2,38%
ARABA/ÁLAVA	67	0,27%	434	1,59%	64	0,24%	73	0,28%	86	0,31%	79	0,31%	93	0,35%
GIPUZKOA	207	0,84%	191	0,70%	216	0,80%	214	0,83%	245	0,90%	192	0,75%	137	0,51%
BIZKAIA	365	1,48%	362	1,32%	406	1,49%	390	1,52%	437	1,60%	335	1,31%	405	1,52%
LA RIOJA	125	0,51%	107	0,39%	121	0,45%	114	0,44%	123	0,45%	140	0,55%	134	0,50%
CEUTA	94	0,38%	105	0,38%	71	0,26%	92	0,36%	120	0,44%	118	0,46%	110	0,41%
MELILLA	73	0,30%	94	0,34%	75	0,28%	76	0,30%	81	0,30%	85	0,33%	94	0,35%
TOTAL ESTADO	24.709	100,00%	27.364	100,00%	27.164	100,00%	25.670	100,00%	27.302	100,00%	25.498	100,00%	26.679	100,00%

(1) Calculado sobre el total de solicitudes presentadas en el año

PENSIÓN NO CONTRIBUTIVA DE JUBILACIÓN

EVOLUCIÓN INTERANUAL DE LAS SOLICITUDES APROBADAS

CC.AA. PROVINCIAS	2007		2008		2009		2010		2011		2012		2013	
	nº	% (1)	nº	% (1)	nº	% (1)	nº	% (1)	nº	% (1)	nº	% (1)	nº	% (1)
ANDALUCÍA	3.706	23,90%	3.986	24,06%	4.265	25,47%	3.820	23,05%	3.786	21,33%	3.838	22,47%	4.484	24,17%
ALMERÍA	246	1,59%	233	1,41%	252	1,51%	244	1,47%	323	1,82%	310	1,82%	279	1,50%
CÁDIZ	646	4,17%	670	4,04%	671	4,01%	804	4,85%	582	3,28%	626	3,67%	879	4,74%
CÓRDOBA	380	2,45%	419	2,53%	444	2,65%	374	2,26%	334	1,88%	405	2,37%	461	2,48%
GRANADA	291	1,88%	332	2,00%	296	1,77%	263	1,59%	340	1,92%	348	2,04%	308	1,66%
HUELVA	205	1,32%	220	1,33%	273	1,63%	190	1,15%	237	1,34%	217	1,27%	242	1,30%
JAÉN	260	1,68%	267	1,61%	260	1,55%	216	1,30%	185	1,04%	233	1,36%	211	1,14%
MÁLAGA	879	5,67%	850	5,13%	996	5,95%	853	5,15%	917	5,17%	1.025	6,00%	996	5,37%
SEVILLA	799	5,15%	995	6,01%	1.073	6,41%	876	5,29%	868	4,89%	674	3,95%	1.108	5,97%
ARAGÓN	406	2,62%	404	2,44%	400	2,39%	432	2,61%	451	2,54%	480	2,81%	484	2,61%
HUESCA	95	0,61%	94	0,57%	94	0,56%	84	0,51%	86	0,48%	95	0,56%	82	0,44%
TERUEL	44	0,28%	51	0,31%	38	0,23%	35	0,21%	30	0,17%	47	0,28%	40	0,22%
ZARAGOZA	267	1,72%	259	1,56%	268	1,60%	313	1,89%	335	1,89%	338	1,98%	362	1,95%
ASTURIAS	292	1,88%	215	1,30%	220	1,31%	386	2,33%	375	2,11%	339	1,99%	335	1,81%
ILLES BALEARS	284	1,83%	299	1,81%	325	1,94%	386	2,33%	444	2,50%	402	2,35%	481	2,59%
CANARIAS	1.251	8,07%	1.128	6,81%	1.133	6,77%	1.054	6,36%	1.373	7,73%	1.372	8,03%	1.445	7,79%
LAS PALMAS	563	3,63%	489	2,95%	515	3,08%	500	3,02%	691	3,89%	625	3,66%	716	3,86%
S.C. TENERIFE	688	4,44%	639	3,86%	618	3,69%	554	3,34%	682	3,84%	747	4,37%	729	3,93%
CANTABRIA	219	1,41%	259	1,56%	231	1,38%	220	1,33%	257	1,45%	266	1,56%	293	1,58%
CASTILLA Y LEÓN	946	6,10%	996	6,01%	977	5,84%	1.014	6,12%	974	5,49%	977	5,72%	1.068	5,76%
ÁVILA	57	0,37%	78	0,47%	81	0,48%	83	0,50%	73	0,41%	78	0,46%	81	0,44%
BURGOS	94	0,61%	85	0,51%	106	0,63%	110	0,66%	114	0,64%	69	0,40%	112	0,60%
LEÓN	136	0,88%	163	0,98%	154	0,92%	148	0,89%	139	0,78%	165	0,97%	170	0,92%
PALENCIA	89	0,57%	73	0,44%	71	0,42%	96	0,58%	65	0,37%	87	0,51%	100	0,54%
SALAMANCA	207	1,34%	195	1,18%	202	1,21%	194	1,17%	200	1,13%	195	1,14%	188	1,01%
SEGOVIA	32	0,21%	35	0,21%	40	0,24%	28	0,17%	36	0,20%	38	0,22%	55	0,30%
SORIA	29	0,19%	25	0,15%	26	0,16%	33	0,20%	26	0,15%	25	0,15%	29	0,16%
VALLADOLID	194	1,25%	236	1,42%	208	1,24%	233	1,41%	241	1,36%	252	1,48%	223	1,20%
ZAMORA	108	0,70%	106	0,64%	89	0,53%	89	0,54%	80	0,45%	68	0,40%	110	0,59%
CASTILLA-LA MANCHA	668	4,31%	809	4,88%	781	4,66%	732	4,42%	701	3,95%	674	3,95%	721	3,89%
ALBACETE	145	0,94%	191	1,15%	164	0,98%	133	0,80%	153	0,86%	148	0,87%	160	0,86%
CIUDAD REAL	143	0,92%	206	1,24%	152	0,91%	169	1,02%	226	1,27%	192	1,12%	203	1,09%
CUENCA	129	0,83%	73	0,44%	99	0,59%	66	0,40%	63	0,35%	66	0,39%	96	0,52%
GUADALAJARA	43	0,28%	44	0,27%	70	0,42%	55	0,33%	63	0,35%	61	0,36%	75	0,40%
TOLEDO	208	1,34%	295	1,78%	296	1,77%	309	1,86%	196	1,10%	207	1,21%	187	1,01%

CC.AA. PROVINCIAS	2007		2008		2009		2010		2011		2012		2013	
	nº	% (1)	nº	% (1)	nº	% (1)	nº	% (1)	nº	% (1)	nº	% (1)	nº	% (1)
CATALUNYA	1.509	9,73%	1.792	10,82%	1.607	9,60%	1.596	9,63%	2.203	12,41%	1.415	8,29%	1.476	7,96%
BARCELONA	1.152	7,43%	1.346	8,13%	1.220	7,29%	1.201	7,25%	1.669	9,40%	1.066	6,24%	1.089	5,87%
GIRONA	99	0,64%	151	0,91%	131	0,78%	140	0,84%	209	1,18%	130	0,76%	150	0,81%
LLEIDA	93	0,60%	117	0,71%	91	0,54%	81	0,49%	126	0,71%	78	0,46%	87	0,47%
TARRAGONA	165	1,06%	178	1,07%	165	0,99%	174	1,05%	199	1,12%	141	0,83%	150	0,81%
C. VALENCIANA	1.527	9,85%	1.590	9,60%	1.832	10,94%	1.993	12,02%	1.896	10,68%	1.903	11,14%	2.149	11,58%
ALICANTE	568	3,66%	601	3,63%	726	4,34%	924	5,57%	851	4,79%	856	5,01%	802	4,32%
CASTELLÓN	110	0,71%	116	0,70%	155	0,93%	145	0,87%	139	0,78%	168	0,98%	206	1,11%
VALENCIA	849	5,48%	873	5,27%	951	5,68%	924	5,57%	906	5,10%	879	5,15%	1.141	6,15%
EXTREMADURA	366	2,36%	528	3,19%	615	3,67%	633	3,82%	499	2,81%	501	2,93%	730	3,93%
BADAJOS	207	1,34%	280	1,69%	367	2,19%	435	2,62%	317	1,79%	334	1,96%	486	2,62%
CÁCERES	159	1,03%	248	1,50%	248	1,48%	198	1,19%	182	1,03%	167	0,98%	244	1,32%
GALICIA	1.738	11,21%	1.698	10,25%	1.564	9,34%	1.686	10,17%	1.616	9,10%	1.560	9,13%	1.551	8,36%
A CORUÑA	666	4,30%	764	4,61%	653	3,90%	677	4,08%	696	3,92%	645	3,78%	653	3,52%
LUGO	192	1,24%	205	1,24%	180	1,08%	177	1,07%	170	0,96%	193	1,13%	182	0,98%
OURENSE	223	1,44%	226	1,36%	269	1,61%	221	1,33%	196	1,10%	216	1,26%	200	1,08%
PONTEVEDRA	657	4,24%	503	3,04%	462	2,76%	611	3,69%	554	3,12%	506	2,96%	516	2,78%
MADRID	1.394	8,99%	1.594	9,62%	1.569	9,37%	1.392	8,40%	1.684	9,49%	1.998	11,70%	1.834	9,89%
MURCIA	346	2,23%	401	2,42%	381	2,28%	409	2,47%	484	2,73%	472	2,76%	573	3,09%
NAVARRA	151	0,97%	156	0,94%	152	0,91%	131	0,79%	172	0,97%	190	1,11%	178	0,96%
PAÍS VASCO	505	3,26%	509	3,07%	512	3,06%	526	3,17%	620	3,49%	470	2,75%	522	2,81%
ARABA/ÁLAVA	61	0,39%	84	0,51%	62	0,37%	68	0,41%	76	0,43%	73	0,43%	89	0,48%
GIPUZKOA	157	1,01%	159	0,96%	159	0,95%	175	1,06%	214	1,21%	147	0,86%	119	0,64%
BIZKAIA	287	1,85%	266	1,61%	291	1,74%	283	1,71%	330	1,86%	250	1,46%	314	1,69%
LA RIOJA	81	0,52%	75	0,45%	92	0,55%	71	0,43%	90	0,51%	95	0,56%	112	0,60%
CEUTA	59	0,38%	60	0,36%	38	0,23%	43	0,26%	67	0,38%	60	0,35%	52	0,28%
MELILLA	57	0,37%	65	0,39%	48	0,29%	50	0,30%	59	0,33%	66	0,39%	64	0,34%
TOTAL ESTADO	15.505	100,00%	16.564	100,00%	16.742	100,00%	16.574	100,00%	17.751	100,00%	17.078	100,00%	18.552	100,00%

(1) Calculado sobre el total de solicitudes presentadas en el año

R.D.LEGISLATIVO 1/1994, DE 20 DE JUNIO; TEXTO REFUNDIDO DE LA L.G.S.S.

PENSIÓN NO CONTRIBUTIVA DE JUBILACIÓN

COMPARACIÓN ORIGEN SOLICITUDES PRESENTADAS CON APROBADAS PERÍODO 2007-2013

COMUNIDADES AUTÓNOMAS	ORIGEN SOLICITUDES PRESENTADAS									ORIGEN SOLICITUDES APROBADAS								
	NUEVAS		SGIM Y SATP		P A S		INSS		TOTAL	NUEVAS		SGIM Y SATP		P A S		INSS		TOTAL
	Nº	%	Nº	%	Nº	%	Nº	%	Nº	Nº	%	Nº	%	Nº	%	Nº	%	Nº
ANDALUCÍA	37.473	96,72%	234	0,60%	1.033	2,67%	5	0,01%	38.745	26.781	96,04%	172	0,62%	919	3,30%	13	0,05%	27.885
ARAGÓN	4.282	95,79%	146	3,27%	33	0,74%	9	0,20%	4.470	2.991	97,84%	38	1,24%	26	0,85%	2	0,07%	3.057
ASTURIAS	3.332	96,02%	54	1,56%	28	0,81%	56	1,61%	3.470	2.040	94,36%	38	1,76%	17	0,79%	67	3,10%	2.162
ILLES BALEARS	3.990	99,95%	1	0,03%	1	0,03%	0	0,00%	3.992	2.598	99,12%	10	0,38%	13	0,50%	0	0,00%	2.621
CANARIAS	12.878	97,37%	20	0,15%	328	2,48%	0	0,00%	13.226	8.512	97,21%	13	0,15%	231	2,64%	0	0,00%	8.756
CANTABRIA	2.245	99,07%	13	0,57%	8	0,35%	0	0,00%	2.266	1.714	98,22%	15	0,86%	15	0,86%	1	0,06%	1.745
CASTILLA Y LEÓN	9.708	98,58%	93	0,94%	32	0,32%	15	0,15%	9.848	6.785	97,60%	114	1,64%	39	0,56%	14	0,20%	6.952
CAST.-LA MANCHA	8.551	98,65%	32	0,37%	79	0,91%	6	0,07%	8.668	4.952	97,37%	29	0,57%	97	1,91%	8	0,16%	5.086
CATALUNYA	25.159	98,88%	105	0,41%	56	0,22%	125	0,49%	25.445	11.422	98,48%	104	0,90%	50	0,43%	22	0,19%	11.598
C. VALENCIANA	21.712	98,39%	104	0,47%	250	1,13%	2	0,01%	22.068	12.542	97,30%	99	0,77%	247	1,92%	2	0,02%	12.890
EXTREMADURA	4.985	95,46%	178	3,41%	58	1,11%	1	0,02%	5.222	3.606	93,13%	167	4,31%	97	2,51%	2	0,05%	3.872
GALICIA	16.674	99,45%	74	0,44%	15	0,09%	3	0,02%	16.766	11.218	98,29%	111	0,97%	74	0,65%	10	0,09%	11.413
MADRID	19.718	98,08%	70	0,35%	316	1,57%	0	0,00%	20.104	11.083	96,67%	61	0,53%	321	2,80%	0	0,00%	11.465
MURCIA	5.041	96,31%	120	2,29%	62	1,18%	11	0,21%	5.234	2.891	94,29%	114	3,72%	61	1,99%	0	0,00%	3.066
NAVARRA	1.644	88,58%	11	0,59%	33	1,78%	168	9,05%	1.856	1.039	91,95%	18	1,59%	34	3,01%	39	3,45%	1.130
PAÍS VASCO	4.740	99,12%	2	0,04%	40	0,84%	0	0,00%	4.782	3.624	98,91%	2	0,05%	38	1,04%	0	0,00%	3.664
LA RIOJA	858	100,00%	0	0,00%	0	0,00%	0	0,00%	858	606	98,38%	9	1,46%	1	0,16%	0	0,00%	616
CEUTA	700	97,36%	7	0,97%	12	1,67%	0	0,00%	719	355	93,67%	10	2,64%	14	3,69%	0	0,00%	379
MELILLA	536	93,71%	24	4,20%	12	2,10%	0	0,00%	572	380	92,91%	22	5,38%	7	1,71%	0	0,00%	409
TOTAL ESTADO	184.226	97,83%	1.288	0,68%	2.396	1,27%	401	0,21%	188.311	115.139	96,95%	1.146	0,96%	2.301	1,94%	180	0,15%	118.766

P.N.C. DE JUBILACIÓN ORIGEN SOLICITUDES PRESENTADAS

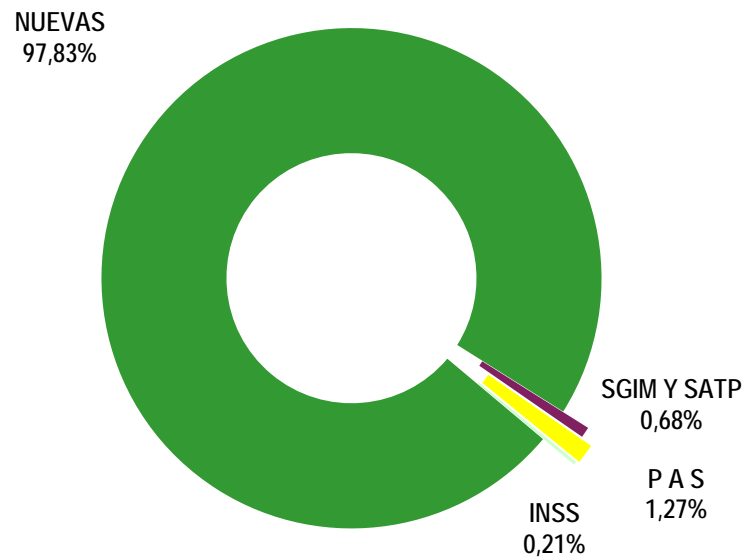

P.N.C. DE JUBILACIÓN ORIGEN SOLICITUDES APROBADAS

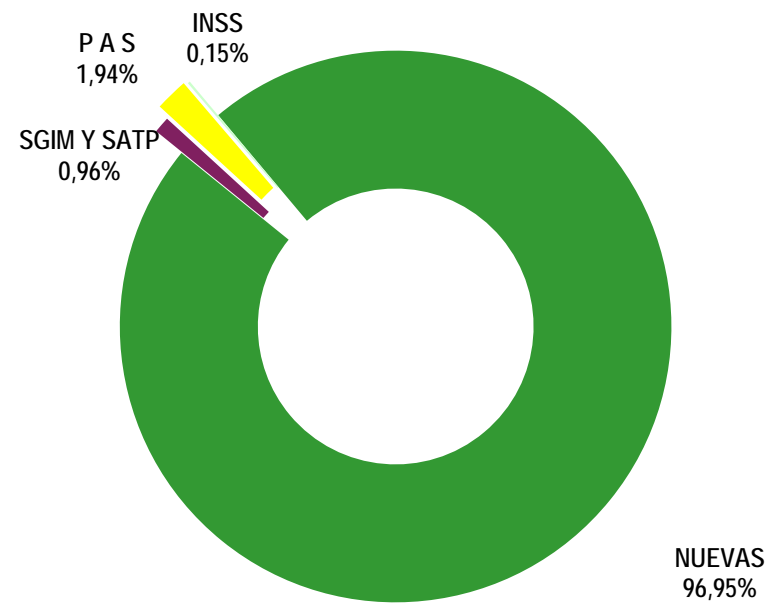

PENSIÓN NO CONTRIBUTIVA DE JUBILACIÓN

EVOLUCIÓN INTERANUAL DE LAS SOLICITUDES DENEGADAS

CC.AA. PROVINCIAS	2007		2008		2009		2010		2011		2012		2013	
	nº	% (1)	nº	% (1)	nº	% (1)	nº	% (1)	nº	% (1)	nº	% (1)	nº	% (1)
ANDALUCÍA	1.298	17,71%	1.489	17,73%	1.495	19,38%	1.125	16,29%	1.008	14,65%	933	14,88%	965	16,40%
ALMERÍA	106	1,45%	110	1,31%	127	1,65%	118	1,71%	99	1,44%	89	1,42%	95	1,61%
CÁDIZ	116	1,58%	111	1,32%	125	1,62%	106	1,53%	94	1,37%	105	1,67%	108	1,84%
CÓRDOBA	145	1,98%	131	1,56%	138	1,79%	102	1,48%	94	1,37%	107	1,71%	64	1,09%
GRANADA	88	1,20%	114	1,36%	137	1,78%	85	1,23%	75	1,09%	91	1,45%	111	1,89%
HUELVA	86	1,17%	104	1,24%	80	1,04%	60	0,87%	69	1,00%	63	1,00%	58	0,99%
JAÉN	81	1,10%	105	1,25%	85	1,10%	60	0,87%	38	0,55%	60	0,96%	30	0,51%
MÁLAGA	283	3,86%	314	3,74%	299	3,88%	268	3,88%	213	3,10%	214	3,41%	233	3,96%
SEVILLA	393	5,36%	500	5,95%	504	6,53%	326	4,72%	326	4,74%	204	3,25%	266	4,52%
ARAGÓN	145	1,98%	165	1,96%	148	1,92%	183	2,65%	198	2,88%	179	2,85%	153	2,60%
HUESCA	27	0,37%	40	0,48%	20	0,26%	25	0,36%	34	0,49%	22	0,35%	18	0,31%
TERUEL	8	0,11%	6	0,07%	7	0,09%	13	0,19%	7	0,10%	13	0,21%	5	0,08%
ZARAGOZA	110	1,50%	119	1,42%	121	1,57%	145	2,10%	157	2,28%	144	2,30%	130	2,21%
ASTURIAS	138	1,88%	112	1,33%	118	1,53%	161	2,33%	136	1,98%	120	1,91%	160	2,72%
ILLES BALEARS	113	1,54%	139	1,65%	139	1,80%	148	2,14%	174	2,53%	170	2,71%	139	2,36%
CANARIAS	462	6,30%	398	4,74%	381	4,94%	392	5,68%	561	8,15%	556	8,87%	418	7,10%
LAS PALMAS	234	3,19%	193	2,30%	166	2,15%	178	2,58%	233	3,39%	315	5,02%	229	3,89%
S.C. TENERIFE	228	3,11%	205	2,44%	215	2,79%	214	3,10%	328	4,77%	241	3,84%	189	3,21%
CANTABRIA	80	1,09%	81	0,96%	66	0,86%	57	0,83%	83	1,21%	59	0,94%	44	0,75%
CASTILLA Y LEÓN	367	5,01%	366	4,36%	303	3,93%	275	3,98%	267	3,88%	237	3,78%	270	4,59%
ÁVILA	17	0,23%	20	0,24%	22	0,29%	22	0,32%	29	0,42%	23	0,37%	29	0,49%
BURGOS	40	0,55%	37	0,44%	41	0,53%	34	0,49%	44	0,64%	30	0,48%	33	0,56%
LEÓN	62	0,85%	83	0,99%	59	0,76%	54	0,78%	56	0,81%	44	0,70%	55	0,93%
PALENCIA	16	0,22%	17	0,20%	10	0,13%	14	0,20%	13	0,19%	6	0,10%	16	0,27%
SALAMANCA	77	1,05%	71	0,85%	54	0,70%	44	0,64%	39	0,57%	40	0,64%	55	0,93%
SEGOVIA	12	0,16%	14	0,17%	14	0,18%	10	0,14%	14	0,20%	21	0,33%	21	0,36%
SORIA	7	0,10%	3	0,04%	7	0,09%	6	0,09%	6	0,09%	2	0,03%	1	0,02%
VALLADOLID	84	1,15%	87	1,04%	68	0,88%	69	1,00%	41	0,60%	49	0,78%	41	0,70%
ZAMORA	52	0,71%	34	0,40%	28	0,36%	22	0,32%	25	0,36%	22	0,35%	19	0,32%
CASTILLA-LA MANCHA	439	5,99%	516	6,14%	475	6,16%	374	5,42%	294	4,27%	252	4,02%	271	4,61%
ALBACETE	86	1,17%	103	1,23%	102	1,32%	72	1,04%	55	0,80%	64	1,02%	59	1,00%
CIUDAD REAL	78	1,06%	137	1,63%	85	1,10%	71	1,03%	88	1,28%	49	0,78%	53	0,90%
CUENCA	97	1,32%	81	0,96%	79	1,02%	62	0,90%	54	0,78%	22	0,35%	31	0,53%
GUADALAJARA	30	0,41%	35	0,42%	43	0,56%	23	0,33%	20	0,29%	28	0,45%	30	0,51%
TOLEDO	148	2,02%	160	1,90%	166	2,15%	146	2,11%	77	1,12%	89	1,42%	98	1,67%

CC.AA. PROVINCIAS	2007		2008		2009		2010		2011		2012		2013	
	nº	% (1)	nº	% (1)	nº	% (1)	nº	% (1)	nº	% (1)	nº	% (1)	nº	% (1)
CATALUNYA	1.297	17,69%	1.450	17,26%	1.146	14,85%	1.097	15,88%	1.099	15,97%	826	13,17%	706	12,00%
BARCELONA	936	12,77%	1.052	12,52%	874	11,33%	804	11,64%	827	12,02%	625	9,97%	531	9,02%
GIRONA	86	1,17%	94	1,12%	69	0,89%	86	1,25%	75	1,09%	62	0,99%	57	0,97%
LLEIDA	65	0,89%	102	1,21%	58	0,75%	60	0,87%	46	0,67%	46	0,73%	36	0,61%
TARRAGONA	210	2,86%	202	2,40%	145	1,88%	147	2,13%	151	2,19%	93	1,48%	82	1,39%
C. VALENCIANA	1.070	14,60%	1.396	16,62%	1.176	15,24%	1.008	14,60%	904	13,14%	784	12,50%	827	14,06%
ALICANTE	321	4,38%	484	5,76%	433	5,61%	397	5,75%	359	5,22%	318	5,07%	343	5,83%
CASTELLÓN	87	1,19%	137	1,63%	101	1,31%	70	1,01%	64	0,93%	61	0,97%	45	0,76%
VALENCIA	662	9,03%	775	9,23%	642	8,32%	541	7,83%	481	6,99%	405	6,46%	439	7,46%
EXTREMADURA	150	2,05%	175	2,08%	182	2,36%	146	2,11%	127	1,85%	103	1,64%	111	1,89%
BADAJOS	83	1,13%	98	1,17%	121	1,57%	92	1,33%	80	1,16%	65	1,04%	63	1,07%
CÁCERES	67	0,91%	77	0,92%	61	0,79%	54	0,78%	47	0,68%	38	0,61%	48	0,82%
GALICIA	607	8,28%	697	8,30%	740	9,59%	614	8,89%	529	7,69%	507	8,09%	532	9,04%
A CORUÑA	299	4,08%	319	3,80%	311	4,03%	223	3,23%	255	3,71%	182	2,90%	213	3,62%
LUGO	29	0,40%	49	0,58%	31	0,40%	51	0,74%	39	0,57%	37	0,59%	31	0,53%
OURENSE	85	1,16%	75	0,89%	88	1,14%	73	1,06%	39	0,57%	75	1,20%	51	0,87%
PONTEVEDRA	194	2,65%	254	3,02%	310	4,02%	267	3,87%	196	2,85%	213	3,40%	237	4,03%
MADRID	706	9,63%	876	10,43%	727	9,42%	763	11,05%	924	13,43%	1.060	16,91%	824	14,00%
MURCIA	191	2,61%	233	2,77%	270	3,50%	240	3,48%	258	3,75%	191	3,05%	209	3,55%
NAVARRA	78	1,06%	101	1,20%	110	1,43%	88	1,27%	114	1,66%	92	1,47%	85	1,44%
PAÍS VASCO	115	1,57%	125	1,49%	163	2,11%	136	1,97%	130	1,89%	115	1,83%	103	1,75%
ARABA/ÁLAVA	6	0,08%	9	0,11%	2	0,03%	5	0,07%	10	0,15%	6	0,10%	4	0,07%
GIPUZKOA	50	0,68%	32	0,38%	57	0,74%	39	0,56%	31	0,45%	45	0,72%	18	0,31%
BIZKAIA	59	0,80%	84	1,00%	104	1,35%	92	1,33%	89	1,29%	64	1,02%	81	1,38%
LA RIOJA	39	0,53%	31	0,37%	28	0,36%	39	0,56%	32	0,46%	38	0,61%	20	0,34%
CEUTA	22	0,30%	24	0,29%	25	0,32%	38	0,55%	23	0,33%	31	0,49%	20	0,34%
MELILLA	14	0,19%	26	0,31%	24	0,31%	22	0,32%	21	0,31%	17	0,27%	27	0,46%
TOTAL ESTADO	7.331	100,00%	8.400	100,00%	7.716	100,00%	6.906	100,00%	6.882	100,00%	6.270	100,00%	5.884	100,00%

(1) Calculado sobre el total de solicitudes presentadas en el año

PENSIÓN NO CONTRIBUTIVA DE JUBILACIÓN

CAUSAS DE DENEGACIÓN PERÍODO 2007-2013

CC.AA. Y/O PROVINCIAS	EDAD	RESIDENCIA LEGAL	RECURSOS ECONÓMICOS		PRESTACIÓN INCOMPATIBLE	SIN DESGLOSAR	TOTAL CAUSAS DE DENEGACIÓN
			PERSONALES	U.E.C.			
ANDALUCÍA	676	975	1.464	5.057	141	0	8.313
ALMERÍA	88	82	121	434	19	0	744
CÁDIZ	38	23	304	387	13	0	765
CÓRDOBA	66	66	120	515	14	0	781
GRANADA	41	102	129	418	11	0	701
HUELVA	50	40	104	324	2	0	520
JAÉN	67	26	70	278	18	0	459
MÁLAGA	60	519	237	963	45	0	1.824
SEVILLA	266	117	379	1.738	19	0	2.519
ARAGÓN	67	142	282	554	126	0	1.171
HUESCA	23	7	42	111	3	0	186
TERUEL	8	12	3	36	0	0	59
ZARAGOZA	36	123	237	407	123	0	926
ASTURIAS	63	105	245	523	9	0	945
ILLES BALEARS	82	296	168	455	21	0	1.022
CANARIAS	221	752	770	1.369	56	0	3.168
LAS PALMAS	141	335	343	688	41	0	1.548
S.C. TENERIFE	80	417	427	681	15	0	1.620
CANTABRIA	28	20	97	324	1	0	470
CASTILLA Y LEÓN	178	181	448	1.249	27	2	2.085
ÁVILA	9	13	39	100	1	0	162
BURGOS	20	28	70	137	4	0	259
LEÓN	28	40	77	264	4	0	413
PALENCIA	8	7	13	61	3	0	92
SALAMANCA	32	50	59	232	7	0	380
SEGOVIA	30	17	20	37	2	0	106
SORIA	4	3	5	19	1	0	32
VALLADOLID	28	9	127	270	3	2	439
ZAMORA	19	14	38	129	2	0	202
CASTILLA-LA MANCHA	179	206	369	1.785	82	0	2.621
ALBACETE	31	48	86	366	10	0	541
CIUDAD REAL	47	29	97	380	8	0	561
CUENCA	28	15	54	321	8	0	426
GUADALAJARA	11	34	29	134	1	0	209
TOLEDO	62	80	103	584	55	0	884

CC.AA. Y/O PROVINCIAS	EDAD	RESIDENCIA LEGAL	RECURSOS ECONÓMICOS		PRESTACIÓN INCOMPATIBLE	SIN DESGLOSAR	TOTAL CAUSAS DE DENEGACIÓN
			PERSONALES	U.E.C.			
CATALUNYA	181	851	1.407	4.644	538	0	7.621
BARCELONA	118	644	1.087	3.420	380	0	5.649
GIRONA	27	66	95	294	47	0	529
LLEIDA	4	31	67	285	26	0	413
TARRAGONA	32	110	158	645	85	0	1.030
C. VALENCIANA	256	634	1.186	5.000	89	0	7.165
ALICANTE	129	183	562	1.745	36	0	2.655
CASTELLÓN	34	48	80	395	8	0	565
VALENCIA	93	403	544	2.860	45	0	3.945
EXTREMADURA	67	44	184	695	4	0	994
BADAJOS	50	24	104	420	4	0	602
CÁCERES	17	20	80	275	0	0	392
GALICIA	237	555	809	2.596	29	0	4.226
A CORUÑA	82	262	327	1.112	19	0	1.802
LUGO	45	10	52	158	2	0	267
OURENSE	27	112	79	264	4	0	486
PONTEVEDRA	83	171	351	1.062	4	0	1.671
MADRID	324	1.490	1.220	2.832	14	0	5.880
MURCIA	51	297	303	923	18	0	1.592
NAVARRA	6	121	127	412	2	0	668
PAÍS VASCO	87	92	302	400	6	0	887
ARABA/ÁLAVA	0	0	9	33	0	0	42
GIPUZKOA	52	35	142	41	2	0	272
BIZKAIA	35	57	151	326	4	0	573
LA RIOJA	22	80	43	82	0	0	227
CEUTA	9	82	35	53	4	0	183
MELILLA	6	81	35	22	7	0	151
TOTAL ESTADO	2.740	7.004	9.494	28.975	1.174	2	49.389

PENSIÓN NO CONTRIBUTIVA DE JUBILACIÓN

EVOLUCIÓN INTERANUAL DE LAS SOLICITUDES CADUCADAS O DESISTIDAS

CC.AA. PROVINCIAS	2007		2008		2009		2010		2011		2012		2013	
	nº	% (1)	nº	% (1)	nº	% (1)	nº	% (1)	nº	% (1)	nº	% (1)	nº	% (1)
ANDALUCÍA	273	14,58%	293	12,21%	229	8,46%	178	8,13%	188	7,04%	328	15,26%	423	18,86%
ALMERÍA	23	1,23%	26	1,08%	27	1,00%	23	1,05%	13	0,49%	16	0,74%	31	1,38%
CÁDIZ	26	1,39%	29	1,21%	21	0,78%	16	0,73%	53	1,99%	19	0,88%	55	2,45%
CÓRDOBA	29	1,55%	23	0,96%	19	0,70%	9	0,41%	27	1,01%	54	2,51%	24	1,07%
GRANADA	19	1,01%	33	1,38%	18	0,67%	24	1,10%	24	0,90%	36	1,67%	32	1,43%
HUELVA	8	0,43%	11	0,46%	10	0,37%	4	0,18%	13	0,49%	17	0,79%	29	1,29%
JAÉN	5	0,27%	39	1,63%	17	0,63%	17	0,78%	8	0,30%	12	0,56%	20	0,89%
MÁLAGA	142	7,58%	132	5,50%	117	4,32%	85	3,88%	50	1,87%	102	4,74%	72	3,21%
SEVILLA	21	1,12%	0	0,00%	0	0,00%	0	0,00%	0	0,00%	72	3,35%	160	7,13%
ARAGÓN	26	1,39%	39	1,63%	36	1,33%	25	1,14%	35	1,31%	39	1,81%	35	1,56%
HUESCA	2	0,11%	10	0,42%	8	0,30%	7	0,32%	5	0,19%	1	0,05%	4	0,18%
TERUEL	3	0,16%	2	0,08%	2	0,07%	0	0,00%	1	0,04%	0	0,00%	5	0,22%
ZARAGOZA	21	1,12%	27	1,13%	26	0,96%	18	0,82%	29	1,09%	38	1,77%	26	1,16%
ASTURIAS	65	3,47%	39	1,63%	58	2,14%	65	2,97%	52	1,95%	36	1,67%	39	1,74%
ILLES BALEARS	44	2,35%	46	1,92%	51	1,88%	52	2,37%	25	0,94%	63	2,93%	35	1,56%
CANARIAS	209	11,16%	99	4,13%	191	7,06%	137	6,26%	147	5,51%	155	7,21%	190	8,47%
LAS PALMAS	98	5,23%	18	0,75%	105	3,88%	63	2,88%	68	2,55%	45	2,09%	118	5,26%
S.C. TENERIFE	111	5,93%	81	3,38%	86	3,18%	74	3,38%	79	2,96%	110	5,12%	72	3,21%
CANTABRIA	32	1,71%	0	0,00%	0	0,00%	0	0,00%	0	0,00%	0	0,00%	0	0,00%
CASTILLA Y LEÓN	90	4,81%	70	2,92%	111	4,10%	83	3,79%	218	8,17%	97	4,51%	129	5,75%
ÁVILA	3	0,16%	7	0,29%	3	0,11%	7	0,32%	6	0,22%	4	0,19%	3	0,13%
BURGOS	19	1,01%	6	0,25%	29	1,07%	10	0,46%	49	1,84%	11	0,51%	62	2,76%
LEÓN	11	0,59%	13	0,54%	10	0,37%	10	0,46%	14	0,52%	14	0,65%	14	0,62%
PALENCIA	1	0,05%	7	0,29%	10	0,37%	8	0,37%	3	0,11%	6	0,28%	3	0,13%
SALAMANCA	8	0,43%	8	0,33%	12	0,44%	6	0,27%	21	0,79%	16	0,74%	7	0,31%
SEGOVIA	3	0,16%	2	0,08%	12	0,44%	9	0,41%	20	0,75%	5	0,23%	16	0,71%
SORIA	1	0,05%	2	0,08%	7	0,26%	2	0,09%	3	0,11%	2	0,09%	1	0,04%
VALLADOLID	33	1,76%	16	0,67%	19	0,70%	23	1,05%	93	3,48%	28	1,30%	11	0,49%
ZAMORA	11	0,59%	9	0,38%	9	0,33%	8	0,37%	9	0,34%	11	0,51%	12	0,53%
CASTILLA-LA MANCHA	39	2,08%	33	1,38%	145	5,36%	151	6,89%	122	4,57%	110	5,12%	93	4,15%
ALBACETE	0	0,00%	4	0,17%	11	0,41%	13	0,59%	14	0,52%	17	0,79%	21	0,94%
CIUDAD REAL	15	0,80%	18	0,75%	48	1,77%	40	1,83%	45	1,69%	40	1,86%	28	1,25%
CUENCA	10	0,53%	5	0,21%	14	0,52%	15	0,68%	6	0,22%	6	0,28%	6	0,27%
GUADALAJARA	3	0,16%	5	0,21%	6	0,22%	7	0,32%	5	0,19%	7	0,33%	8	0,36%
TOLEDO	11	0,59%	1	0,04%	66	2,44%	76	3,47%	52	1,95%	40	1,86%	30	1,34%

CC.AA. PROVINCIAS	2007		2008		2009		2010		2011		2012		2013	
	nº	% (1)	nº	% (1)	nº	% (1)	nº	% (1)	nº	% (1)	nº	% (1)	nº	% (1)
CATALUNYA	340	18,15%	425	17,71%	594	21,95%	648	29,59%	840	31,47%	398	18,51%	536	23,90%
BARCELONA	239	12,76%	286	11,92%	417	15,41%	460	21,00%	590	22,11%	291	13,53%	371	16,54%
GIRONA	32	1,71%	34	1,42%	47	1,74%	60	2,74%	74	2,77%	34	1,58%	48	2,14%
LLEIDA	21	1,12%	37	1,54%	49	1,81%	30	1,37%	43	1,61%	25	1,16%	35	1,56%
TARRAGONA	48	2,56%	68	2,83%	81	2,99%	98	4,47%	133	4,98%	48	2,23%	82	3,66%
C. VALENCIANA	287	15,32%	320	13,33%	235	8,68%	274	12,51%	348	13,04%	189	8,79%	165	7,36%
ALICANTE	91	4,86%	131	5,46%	111	4,10%	164	7,49%	164	6,14%	90	4,19%	54	2,41%
CASTELLÓN	15	0,80%	14	0,58%	26	0,96%	9	0,41%	14	0,52%	17	0,79%	5	0,22%
VALENCIA	181	9,66%	175	7,29%	98	3,62%	101	4,61%	170	6,37%	82	3,81%	106	4,73%
EXTREMADURA	42	2,24%	49	2,04%	76	2,81%	62	2,83%	60	2,25%	47	2,19%	41	1,83%
BADAJOS	27	1,44%	30	1,25%	47	1,74%	51	2,33%	39	1,46%	32	1,49%	22	0,98%
CÁCERES	15	0,80%	19	0,79%	29	1,07%	11	0,50%	21	0,79%	15	0,70%	19	0,85%
GALICIA	114	6,09%	123	5,13%	122	4,51%	135	6,16%	159	5,96%	138	6,42%	103	4,59%
A CORUÑA	44	2,35%	67	2,79%	76	2,81%	46	2,10%	74	2,77%	39	1,81%	48	2,14%
LUGO	11	0,59%	21	0,88%	11	0,41%	25	1,14%	17	0,64%	10	0,47%	8	0,36%
OURENSE	24	1,28%	13	0,54%	15	0,55%	17	0,78%	8	0,30%	32	1,49%	3	0,13%
PONTEVEDRA	35	1,87%	22	0,92%	20	0,74%	47	2,15%	60	2,25%	57	2,65%	44	1,96%
MADRID	200	10,68%	411	17,13%	755	27,90%	256	11,69%	341	12,78%	385	17,91%	316	14,09%
MURCIA	67	3,58%	72	3,00%	72	2,66%	87	3,97%	78	2,92%	87	4,05%	72	3,21%
NAVARRA	6	0,32%	3	0,13%	8	0,30%	3	0,14%	6	0,22%	21	0,98%	13	0,58%
PAÍS VASCO	19	1,01%	353	14,71%	11	0,41%	15	0,68%	18	0,67%	21	0,98%	10	0,45%
ARABA/ÁLAVA	0	0,00%	341	14,21%	0	0,00%	0	0,00%	0	0,00%	0	0,00%	0	0,00%
GIPUZKOA	0	0,00%	0	0,00%	0	0,00%	0	0,00%	0	0,00%	0	0,00%	0	0,00%
BIZKAIA	19	1,01%	12	0,50%	11	0,41%	15	0,68%	18	0,67%	21	0,98%	10	0,45%
LA RIOJA	5	0,27%	1	0,04%	1	0,04%	4	0,18%	1	0,04%	7	0,33%	2	0,09%
CEUTA	13	0,69%	21	0,88%	8	0,30%	11	0,50%	30	1,12%	27	1,26%	38	1,69%
MELILLA	2	0,11%	3	0,13%	3	0,11%	4	0,18%	1	0,04%	2	0,09%	3	0,13%
TOTAL ESTADO	1.873	100,00%	2.400	100,00%	2.706	100,00%	2.190	100,00%	2.669	100,00%	2.150	100,00%	2.243	100,00%

(1) Calculado sobre el total de solicitudes presentadas en el año

PENSIÓN NO CONTRIBUTIVA DE JUBILACIÓN

EVOLUCIÓN INTERANUAL DE LAS SOLICITUDES PENDIENTES

CC.AA. PROVINCIAS	2007		2008		2009		2010		2011		2012		2013	
	nº	% (1)	nº	% (1)	nº	% (1)	nº	% (1)	nº	% (1)	nº	% (1)	nº	% (1)
ANDALUCÍA	681	12,33%	724	13,24%	641	11,51%	871	12,27%	1.280	18,66%	1.198	16,37%	1.095	12,20%
ALMERÍA	32	0,58%	28	0,51%	25	0,45%	33	0,46%	35	0,51%	26	0,36%	27	0,30%
CÁDIZ	93	1,68%	125	2,29%	104	1,87%	125	1,76%	188	2,74%	273	3,73%	163	1,82%
CÓRDOBA	31	0,56%	54	0,99%	41	0,74%	112	1,58%	133	1,94%	76	1,04%	39	0,43%
GRANADA	69	1,25%	68	1,24%	62	1,11%	89	1,25%	83	1,21%	52	0,71%	57	0,64%
HUELVA	31	0,56%	40	0,73%	19	0,34%	23	0,32%	20	0,29%	21	0,29%	26	0,29%
JAÉN	39	0,71%	20	0,37%	27	0,48%	32	0,45%	57	0,83%	21	0,29%	32	0,36%
MÁLAGA	163	2,95%	177	3,24%	202	3,63%	152	2,14%	307	4,48%	118	1,61%	156	1,74%
SEVILLA	223	4,04%	212	3,88%	161	2,89%	305	4,30%	457	6,66%	611	8,35%	595	6,63%
ARAGÓN	67	1,21%	42	0,77%	39	0,70%	42	0,59%	31	0,45%	48	0,66%	47	0,52%
HUESCA	27	0,49%	19	0,35%	15	0,27%	15	0,21%	9	0,13%	11	0,15%	11	0,12%
TERUEL	4	0,07%	5	0,09%	5	0,09%	1	0,01%	0	0,00%	7	0,10%	6	0,07%
ZARAGOZA	36	0,65%	18	0,33%	19	0,34%	26	0,37%	22	0,32%	30	0,41%	30	0,33%
ASTURIAS	140	2,53%	210	3,84%	290	5,21%	144	2,03%	125	1,82%	106	1,45%	131	1,46%
ILLES BALEARS	16	0,29%	29	0,53%	62	1,11%	72	1,01%	61	0,89%	61	0,83%	59	0,66%
CANARIAS	1.131	20,47%	1.249	22,84%	1.301	23,37%	1.596	22,48%	1.509	22,00%	1.451	19,82%	1.407	15,68%
LAS PALMAS	357	6,46%	441	8,07%	522	9,38%	684	9,64%	737	10,75%	786	10,74%	758	8,45%
S.C. TENERIFE	774	14,01%	808	14,78%	779	13,99%	912	12,85%	772	11,26%	665	9,08%	649	7,23%
CANTABRIA	19	0,34%	5	0,09%	41	0,74%	29	0,41%	24	0,35%	29	0,40%	39	0,43%
CASTILLA Y LEÓN	227	4,11%	237	4,33%	245	4,40%	243	3,42%	174	2,54%	210	2,87%	180	2,01%
ÁVILA	30	0,54%	26	0,48%	15	0,27%	15	0,21%	6	0,09%	4	0,05%	16	0,18%
BURGOS	12	0,22%	30	0,55%	38	0,68%	45	0,63%	18	0,26%	43	0,59%	16	0,18%
LEÓN	17	0,31%	9	0,16%	22	0,40%	28	0,39%	30	0,44%	14	0,19%	36	0,40%
PALENCIA	7	0,13%	5	0,09%	11	0,20%	8	0,11%	15	0,22%	10	0,14%	14	0,16%
SALAMANCA	34	0,62%	25	0,46%	24	0,43%	29	0,41%	36	0,52%	23	0,31%	32	0,36%
SEGOVIA	8	0,14%	15	0,27%	11	0,20%	14	0,20%	12	0,17%	29	0,40%	8	0,09%
SORIA	6	0,11%	5	0,09%	7	0,13%	4	0,06%	2	0,03%	6	0,08%	2	0,02%
VALLADOLID	78	1,41%	89	1,63%	98	1,76%	76	1,07%	36	0,52%	46	0,63%	35	0,39%
ZAMORA	35	0,63%	33	0,60%	19	0,34%	24	0,34%	19	0,28%	35	0,48%	21	0,23%
CASTILLA-LA MANCHA	409	7,40%	341	6,24%	340	6,11%	223	3,14%	359	5,23%	353	4,82%	483	5,38%
ALBACETE	86	1,56%	43	0,79%	26	0,47%	8	0,11%	33	0,48%	26	0,36%	36	0,40%
CIUDAD REAL	125	2,26%	122	2,23%	101	1,81%	87	1,23%	52	0,76%	0	0,00%	10	0,11%
CUENCA	29	0,52%	44	0,80%	10	0,18%	13	0,18%	12	0,17%	16	0,22%	11	0,12%
GUADALAJARA	8	0,14%	15	0,27%	8	0,14%	7	0,10%	5	0,07%	13	0,18%	13	0,14%
TOLEDO	161	2,91%	117	2,14%	195	3,50%	108	1,52%	257	3,75%	298	4,07%	413	4,60%

CC.AA. PROVINCIAS	2007		2008		2009		2010		2011		2012		2013	
	nº	% (1)	nº	% (1)	nº	% (1)	nº	% (1)	nº	% (1)	nº	% (1)	nº	% (1)
CATALUNYA	648	11,73%	820	15,00%	1.284	23,06%	1.814	25,55%	1.327	19,35%	2.087	28,51%	2.916	32,50%
BARCELONA	432	7,82%	590	10,79%	911	16,36%	1.291	18,19%	980	14,29%	1.488	20,33%	2.175	24,24%
GIRONA	56	1,01%	65	1,19%	109	1,96%	182	2,56%	105	1,53%	206	2,81%	250	2,79%
LLEIDA	65	1,18%	65	1,19%	82	1,47%	104	1,46%	81	1,18%	130	1,78%	157	1,75%
TARRAGONA	95	1,72%	100	1,83%	182	3,27%	237	3,34%	161	2,35%	263	3,59%	334	3,72%
C. VALENCIANA	623	11,28%	456	8,34%	273	4,90%	326	4,59%	407	5,93%	542	7,40%	845	9,42%
ALICANTE	216	3,91%	131	2,40%	76	1,36%	100	1,41%	129	1,88%	198	2,70%	449	5,00%
CASTELLÓN	74	1,34%	92	1,68%	33	0,59%	45	0,63%	60	0,87%	44	0,60%	38	0,42%
VALENCIA	333	6,03%	233	4,26%	164	2,95%	181	2,55%	218	3,18%	300	4,10%	358	3,99%
EXTREMADURA	32	0,58%	98	1,79%	33	0,59%	16	0,23%	15	0,22%	24	0,33%	21	0,23%
BADAJOS	1	0,02%	58	1,06%	19	0,34%	5	0,07%	3	0,04%	7	0,10%	15	0,17%
CÁCERES	31	0,56%	40	0,73%	14	0,25%	11	0,15%	12	0,17%	17	0,23%	6	0,07%
GALICIA	352	6,37%	586	10,72%	717	12,88%	508	7,16%	455	6,63%	424	5,79%	646	7,20%
A CORUÑA	242	4,38%	301	5,50%	322	5,78%	340	4,79%	271	3,95%	299	4,08%	299	3,33%
LUGO	12	0,22%	4	0,07%	26	0,47%	21	0,30%	23	0,34%	5	0,07%	7	0,08%
OURENSE	48	0,87%	85	1,55%	41	0,74%	53	0,75%	96	1,40%	54	0,74%	45	0,50%
PONTEVEDRA	50	0,91%	196	3,58%	328	5,89%	94	1,32%	65	0,95%	66	0,90%	295	3,29%
MADRID	610	11,04%	363	6,64%	2	0,04%	882	12,42%	835	12,17%	491	6,71%	788	8,78%
MURCIA	166	3,01%	220	4,02%	207	3,72%	184	2,59%	146	2,13%	177	2,42%	194	2,16%
NAVARRA	24	0,43%	22	0,40%	15	0,27%	48	0,68%	22	0,32%	2	0,03%	13	0,14%
PAÍS VASCO	348	6,30%	33	0,60%	41	0,74%	68	0,96%	37	0,54%	67	0,92%	64	0,71%
ARABA/ÁLAVA	290	5,25%	0	0,00%	6	0,11%	1	0,01%	12	0,17%	1	0,01%	1	0,01%
GIPUZKOA	11	0,20%	3	0,05%	2	0,04%	2	0,03%	5	0,07%	21	0,29%	9	0,10%
BIZKAIA	47	0,85%	30	0,55%	33	0,59%	65	0,92%	20	0,29%	45	0,61%	54	0,60%
LA RIOJA	10	0,18%	20	0,37%	10	0,18%	9	0,13%	14	0,20%	24	0,33%	18	0,20%
CEUTA	14	0,25%	6	0,11%	18	0,32%	14	0,20%	19	0,28%	18	0,25%	21	0,23%
MELILLA	7	0,13%	7	0,13%	9	0,16%	10	0,14%	19	0,28%	8	0,11%	5	0,06%
TOTAL ESTADO	5.524	100,00%	5.468	100,00%	5.568	100,00%	7.099	100,00%	6.859	100,00%	7.320	100,00%	8.972	100,00%

(1) Calculado sobre el total de solicitudes presentadas en el año

PENSIÓN NO CONTRIBUTIVA DE JUBILACIÓN

EVOLUCIÓN INTERANUAL COEFICIENTE DE COBERTURA

CC.AA. PROVINCIAS	2007 % (1)	2008 % (1)	2009 % (1)	2010 % (1)	2011 % (1)	2012 % (1)	2013 % (1)
ANDALUCÍA	95,98%	99,26%	101,41%	95,70%	92,41%	101,63%	101,79%
ALMERÍA	100,54%	101,10%	100,74%	97,96%	99,54%	102,22%	99,75%
CÁDIZ	99,12%	96,20%	102,64%	97,78%	92,05%	89,82%	111,80%
CÓRDOBA	102,59%	96,14%	102,21%	87,23%	95,59%	111,20%	107,23%
GRANADA	85,78%	100,21%	101,35%	93,23%	101,39%	106,98%	98,90%
HUELVA	94,62%	97,38%	106,14%	98,45%	100,95%	99,66%	98,50%
JAÉN	92,27%	104,85%	98,10%	98,32%	90,23%	113,38%	95,96%
MÁLAGA	94,49%	98,93%	98,26%	104,33%	88,39%	116,41%	97,16%
SEVILLA	96,65%	100,74%	103,34%	89,30%	88,71%	86,05%	101,05%
ARAGÓN	95,53%	104,29%	100,52%	99,53%	101,63%	97,62%	100,15%
HUESCA	87,32%	105,88%	103,39%	100,00%	105,04%	98,33%	100,00%
TERUEL	96,49%	98,33%	100,00%	109,09%	102,70%	89,55%	102,04%
ZARAGOZA	98,27%	104,65%	99,76%	98,55%	100,77%	98,48%	100,00%
ASTURIAS	96,49%	83,94%	83,19%	131,33%	103,49%	103,99%	95,53%
ILLES BALEARS	102,32%	97,38%	93,98%	98,32%	101,74%	100,00%	100,31%
CANARIAS	105,60%	93,23%	97,04%	84,29%	104,36%	102,86%	102,19%
LAS PALMAS	112,72%	89,29%	90,66%	82,06%	94,93%	95,26%	102,71%
S.C. TENERIFE	100,10%	96,45%	103,26%	86,36%	114,75%	110,80%	101,64%
CANTABRIA	100,30%	104,29%	89,19%	104,53%	101,49%	98,48%	97,12%
CASTILLA Y LEÓN	95,90%	99,31%	99,43%	100,15%	104,96%	97,33%	102,09%
ÁVILA	81,05%	103,96%	111,58%	100,00%	109,09%	101,94%	90,40%
BURGOS	102,68%	87,67%	95,65%	95,65%	115,00%	81,48%	115,00%
LEÓN	92,89%	103,19%	94,49%	97,25%	99,05%	107,73%	91,57%
PALENCIA	97,25%	102,11%	93,81%	102,61%	92,05%	105,32%	96,75%
SALAMANCA	104,66%	103,40%	100,37%	97,99%	97,38%	105,46%	96,53%
SEGOVIA	87,04%	87,93%	106,45%	94,00%	102,94%	79,01%	129,58%
SORIA	92,50%	103,45%	95,24%	107,89%	106,06%	87,88%	114,81%
VALLADOLID	95,69%	96,86%	97,04%	107,26%	111,94%	97,05%	104,17%
ZAMORA	91,44%	101,36%	112,50%	95,97%	104,59%	86,32%	111,02%
CASTILLA-LA MANCHA	85,52%	105,27%	100,07%	110,26%	89,15%	100,58%	89,30%
ALBACETE	91,67%	116,86%	106,54%	109,00%	89,88%	103,15%	96,00%
CIUDAD REAL	71,52%	100,84%	107,95%	105,26%	110,80%	122,71%	96,60%
CUENCA	107,76%	91,38%	121,52%	97,95%	100,82%	95,92%	103,91%
GUADALAJARA	96,20%	92,31%	106,25%	101,19%	102,33%	92,31%	100,00%
TOLEDO	79,78%	110,68%	87,13%	119,59%	68,57%	89,12%	73,26%

CC.AA. PROVINCIAS	2007 % (1)	2008 % (1)	2009 % (1)	2010 % (1)	2011 % (1)	2012 % (1)	2013 % (1)
CATALUNYA	94,67%	95,52%	87,82%	86,31%	113,32%	77,64%	76,63%
BARCELONA	96,28%	94,44%	88,67%	86,64%	111,21%	79,60%	74,35%
GIRONA	90,42%	96,88%	84,88%	79,67%	127,40%	69,11%	85,28%
LLEIDA	83,64%	100,00%	92,09%	88,60%	111,98%	75,25%	85,41%
TARRAGONA	93,58%	98,90%	82,66%	88,40%	118,67%	73,44%	81,56%
COMUNIDAD VALENCIANA	100,95%	105,32%	105,98%	98,41%	97,49%	95,52%	91,20%
ALICANTE	96,08%	107,52%	104,53%	98,41%	97,93%	94,82%	82,69%
CASTELLÓN	106,00%	93,68%	126,46%	94,92%	93,53%	106,96%	102,40%
VALENCIA	103,36%	105,80%	104,25%	98,93%	97,68%	94,34%	96,67%
EXTREMADURA	101,82%	91,93%	108,04%	102,06%	100,15%	98,64%	100,34%
BADAJOS	106,73%	87,74%	107,86%	102,48%	100,46%	99,08%	98,62%
CÁCERES	96,02%	97,45%	108,33%	101,15%	99,60%	97,78%	103,67%
GALICIA	102,54%	91,50%	94,88%	109,39%	102,35%	101,43%	90,78%
A CORUÑA	99,12%	95,12%	98,02%	98,13%	107,22%	96,87%	100,00%
LUGO	98,72%	103,00%	90,98%	102,02%	99,12%	108,11%	99,10%
OURENSE	100,61%	89,46%	113,41%	96,28%	84,97%	114,95%	103,67%
PONTEVEDRA	108,71%	84,22%	85,71%	133,86%	103,71%	99,87%	77,68%
MADRID	103,74%	109,38%	113,42%	73,26%	101,62%	111,10%	90,92%
MURCIA	97,89%	92,89%	101,83%	103,23%	104,86%	96,03%	98,05%
NAVARRA	96,31%	100,78%	102,66%	87,06%	109,77%	107,07%	96,17%
PAÍS VASCO	90,38%	146,88%	98,85%	96,16%	104,21%	95,28%	100,47%
ARABA/ÁLAVA	48,91%	301,39%	91,43%	107,35%	88,66%	116,18%	100,00%
GIPUZKOA	99,04%	104,37%	100,47%	100,00%	98,79%	92,31%	109,60%
BIZKAIA	101,11%	104,93%	99,27%	92,42%	111,48%	93,06%	97,83%
LA RIOJA	112,61%	91,45%	109,01%	100,88%	96,09%	93,33%	104,69%
CEUTA	97,92%	108,25%	85,54%	104,55%	96,00%	100,85%	97,35%
MELILLA	105,80%	100,00%	97,40%	98,70%	90,00%	114,86%	103,30%
TOTAL ESTADO	98,11%	100,21%	99,63%	94,37%	100,89%	98,22%	94,17%

(1) Este coeficiente se establece a partir del cociente entre los expedientes resueltos y la solicitudes presentadas

PENSIÓN NO CONTRIBUTIVA DE JUBILACIÓN

EVOLUCIÓN INTERANUAL COEFICIENTE DE RECONOCIMIENTO

CC.AA. PROVINCIAS	2007 % (1)	2008 % (1)	2009 % (1)	2010 % (1)	2011 % (1)	2012 % (1)	2013 % (1)
ANDALUCÍA	70,23%	69,11%	71,21%	74,57%	75,99%	75,27%	76,36%
ALMERÍA	65,60%	63,14%	62,07%	63,38%	74,25%	74,70%	68,89%
CÁDIZ	81,98%	82,72%	82,13%	86,83%	79,84%	83,47%	84,36%
CÓRDOBA	68,59%	73,12%	73,88%	77,11%	73,41%	71,55%	83,97%
GRANADA	73,12%	69,31%	65,63%	70,70%	77,45%	73,26%	68,29%
HUELVA	68,56%	65,67%	75,21%	74,80%	74,29%	73,06%	73,56%
JAÉN	75,14%	64,96%	71,82%	73,72%	80,09%	76,39%	80,84%
MÁLAGA	67,41%	65,59%	70,54%	70,73%	77,71%	76,44%	76,56%
SEVILLA	65,87%	66,56%	68,04%	72,88%	72,70%	70,95%	72,23%
ARAGÓN	70,36%	66,45%	68,49%	67,50%	65,94%	68,77%	72,02%
HUESCA	76,61%	65,28%	77,05%	72,41%	68,80%	80,51%	78,85%
TERUEL	80,00%	86,44%	80,85%	72,92%	78,95%	78,33%	80,00%
ZARAGOZA	67,09%	63,95%	64,58%	65,76%	64,30%	65,00%	69,88%
ASTURIAS	58,99%	58,74%	55,56%	63,07%	66,61%	68,48%	62,73%
ILLES BALEARS	64,40%	61,78%	63,11%	65,87%	69,05%	63,31%	73,44%
CANARIAS	65,09%	69,42%	66,45%	66,58%	65,98%	65,87%	70,38%
LAS PALMAS	62,91%	69,86%	65,52%	67,48%	69,66%	63,45%	67,36%
S.C. TENERIFE	66,99%	69,08%	67,25%	65,80%	62,63%	68,03%	73,64%
CANTABRIA	66,16%	76,18%	77,78%	79,42%	75,59%	81,85%	86,94%
CASTILLA Y LEÓN	67,43%	69,55%	70,24%	73,91%	66,76%	74,52%	72,80%
ÁVILA	74,03%	74,29%	76,42%	74,11%	67,59%	74,29%	71,68%
BURGOS	61,44%	66,41%	60,23%	71,43%	55,07%	62,73%	54,11%
LEÓN	65,07%	62,93%	69,06%	69,81%	66,51%	73,99%	71,13%
PALENCIA	83,96%	75,26%	78,02%	81,36%	80,25%	87,88%	84,03%
SALAMANCA	70,89%	71,17%	75,37%	79,51%	76,92%	77,69%	75,20%
SEGOVIA	68,09%	68,63%	60,61%	59,57%	51,43%	59,38%	59,78%
SORIA	78,38%	83,33%	65,00%	80,49%	74,29%	86,21%	93,55%
VALLADOLID	62,38%	69,62%	70,51%	71,69%	64,27%	76,60%	81,09%
ZAMORA	63,16%	71,14%	70,63%	74,79%	70,18%	67,33%	78,01%
CASTILLA-LA MANCHA	58,29%	59,57%	55,75%	58,23%	62,76%	65,06%	66,45%
ALBACETE	62,77%	64,09%	59,21%	61,01%	68,92%	64,63%	66,67%
CIUDAD REAL	60,59%	57,06%	53,33%	60,36%	62,95%	68,33%	71,48%
CUENCA	54,66%	45,91%	51,56%	46,15%	51,22%	70,21%	72,18%
GUADALAJARA	56,58%	52,38%	58,82%	64,71%	71,59%	63,54%	66,37%
TOLEDO	56,68%	64,69%	56,06%	58,19%	60,31%	61,61%	59,37%

CC.AA. PROVINCIAS	2007 % (1)	2008 % (1)	2009 % (1)	2010 % (1)	2011 % (1)	2012 % (1)	2013 % (1)
CATALUNYA	47,97%	48,87%	48,01%	47,77%	53,19%	53,62%	54,30%
BARCELONA	49,51%	50,15%	48,59%	48,72%	54,08%	53,78%	54,70%
GIRONA	45,62%	54,12%	53,04%	48,95%	58,38%	57,52%	58,82%
LLEIDA	51,96%	45,70%	45,96%	47,37%	58,60%	52,35%	55,06%
TARRAGONA	39,01%	39,73%	42,20%	41,53%	41,20%	50,00%	47,77%
COMUNIDAD VALENCIANA	52,95%	48,09%	56,49%	60,85%	60,23%	66,17%	68,42%
ALICANTE	57,96%	49,42%	57,17%	62,22%	61,94%	67,72%	66,89%
CASTELLÓN	51,89%	43,45%	54,96%	64,73%	64,06%	68,29%	80,47%
VALENCIA	50,18%	47,89%	56,24%	59,00%	58,19%	64,35%	67,67%
EXTREMADURA	65,59%	70,21%	70,45%	75,27%	72,74%	76,96%	82,77%
BADAJOS	65,30%	68,63%	68,60%	75,26%	72,71%	77,49%	85,11%
CÁCERES	65,98%	72,09%	73,37%	75,29%	72,80%	75,91%	78,46%
GALICIA	70,68%	67,43%	64,47%	69,24%	70,14%	70,75%	70,95%
A CORUÑA	66,01%	66,43%	62,79%	71,56%	67,90%	74,48%	71,44%
LUGO	82,76%	74,55%	81,08%	69,96%	75,22%	80,42%	82,35%
OURENSE	67,17%	71,97%	72,31%	71,06%	80,66%	66,87%	78,74%
PONTEVEDRA	74,15%	64,57%	58,33%	66,05%	68,40%	65,21%	64,74%
MADRID	60,61%	55,33%	51,43%	57,74%	57,10%	58,03%	61,67%
MURCIA	57,28%	56,80%	52,70%	55,57%	59,02%	62,93%	67,10%
NAVARRA	64,26%	60,00%	56,30%	59,01%	58,90%	62,71%	64,49%
PAÍS VASCO	79,03%	51,57%	74,64%	77,70%	80,73%	77,56%	82,20%
ARABA/ÁLAVA	91,04%	19,35%	96,88%	93,15%	88,37%	92,41%	95,70%
GIPUZKOA	75,85%	83,25%	73,61%	81,78%	87,35%	76,56%	86,86%
BIZKAIA	78,63%	73,48%	71,67%	72,56%	75,51%	74,63%	77,53%
LA RIOJA	64,80%	70,09%	76,03%	62,28%	73,17%	67,86%	83,58%
CEUTA	62,77%	57,14%	53,52%	46,74%	55,83%	50,85%	47,27%
MELILLA	78,08%	69,15%	64,00%	65,79%	72,84%	77,65%	68,09%
TOTAL ESTADO	62,75%	60,53%	61,63%	64,57%	65,02%	66,98%	69,54%

(1) Este coeficiente se establece a partir del cociente entre los expedientes resueltos y la solicitudes RESUELTAS

PENSIÓN NO CONTRIBUTIVA DE JUBILACIÓN

EVOLUCIÓN INTERANUAL COEFICIENTE DE GESTIÓN

CC.AA. PROVINCIAS	2007 % (1)	2008 % (1)	2009 % (1)	2010 % (1)	2011 % (1)	2012 % (1)	2013 % (1)
ANDALUCÍA	45	45	39	59	85	86	68
ALMERÍA	31	28	22	30	29	23	24
CÁDIZ	42	53	47	48	85	118	63
CÓRDOBA	21	33	25	73	101	54	27
GRANADA	54	51	50	80	69	42	45
HUELVA	35	42	20	32	23	25	28
JAÉN	37	18	26	39	80	28	42
MÁLAGA	43	49	51	47	83	37	42
SEVILLA	64	51	38	82	122	199	141
ARAGÓN	40	26	24	24	17	24	25
HUESCA	68	50	46	47	27	33	38
TERUEL	25	30	38	8	0	38	44
ZARAGOZA	32	17	16	19	15	20	21
ASTURIAS	98	173	219	111	83	80	84
ILLES BALEARS	13	21	41	43	35	35	33
CANARIAS	224	258	267	306	272	258	252
LAS PALMAS	162	203	217	273	254	274	264
S.C. TENERIFE	272	303	315	337	293	242	240
CANTABRIA	21	6	44	39	26	32	40
CASTILLA Y LEÓN	56	59	63	64	45	56	45
ÁVILA	114	93	57	48	22	14	46
BURGOS	29	74	74	101	36	115	32
LEÓN	27	13	34	46	51	24	50
PALENCIA	23	19	41	25	61	38	41
SALAMANCA	44	34	32	42	49	35	44
SEGOVIA	53	93	64	101	64	129	41
SORIA	54	62	60	38	22	65	27
VALLADOLID	86	92	116	90	39	49	48
ZAMORA	67	81	61	70	63	108	60
CASTILLA-LA MANCHA	110	95	87	70	103	123	143
ALBACETE	123	61	36	14	48	42	52
CIUDAD REAL	136	123	138	118	58	0	12
CUENCA	48	91	23	32	35	59	31
GUADALAJARA	36	59	26	30	21	45	41
TOLEDO	126	102	116	88	195	285	346

CC.AA. PROVINCIAS	2007 % (1)	2008 % (1)	2009 % (1)	2010 % (1)	2011 % (1)	2012 % (1)	2013 % (1)
CATALUNYA	70	77	121	169	131	221	296
BARCELONA	64	75	116	163	127	215	292
GIRONA	84	81	135	183	135	227	301
LLEIDA	109	91	137	194	152	236	306
TARRAGONA	76	79	139	180	142	247	312
COMUNIDAD VALENCIANA	79	52	32	35	45	65	88
ALICANTE	76	42	23	24	33	53	111
CASTELLÓN	133	116	53	69	93	69	55
VALENCIA	73	49	36	41	49	75	74
EXTREMADURA	21	43	15	7	8	13	9
BADAJOS	1	45	14	3	2	6	9
CÁCERES	44	41	16	15	17	27	7
GALICIA	53	77	101	82	73	70	97
A CORUÑA	86	90	109	127	102	120	118
LUGO	18	5	38	30	36	8	11
OURENSE	52	87	45	59	121	69	66
PONTEVEDRA	22	76	128	49	30	31	104
MADRID	99	50	0	96	104	57	87
MURCIA	97	104	105	93	67	82	80
NAVARRA	35	31	21	68	30	3	16
PAÍS VASCO	177	18	21	35	18	38	36
ARABA/ÁLAVA	762	0	31	5	45	5	4
GIPUZKOA	19	6	3	3	7	36	26
BIZKAIA	47	31	29	55	18	45	47
LA RIOJA	32	62	32	29	39	58	51
CEUTA	53	22	78	57	55	55	67
MELILLA	37	27	42	47	76	39	20
TOTAL ESTADO	79	72	74	94	91	102	114

(1) Este coeficiente se establece a partir del cociente entre los expedientes resueltos y la solicitudes RESUELTAS

PENSIÓN NO CONTRIBUTIVA DE JUBILACIÓN

EVOLUCIÓN INTERANUAL DE LAS RECLAMACIONES

CC.AA. Y/O PROVINCIAS	RECLAMACIONES PRESENTADAS							RECLAMACIONES ESTIMADAS							RECLAMACIONES DESESTIMADAS						
	2007	2008	2009	2010	2011	2012	2013	2007	2008	2009	2010	2011	2012	2013	2007	2008	2009	2010	2011	2012	2013
ANDALUCÍA	749	955	687	435	443	297	321	461	534	404	195	197	77	108	331	364	329	218	265	196	240
ALMERÍA	78	83	98	34	49	20	37	70	71	68	17	35	9	6	8	12	27	15	24	11	31
CÁDIZ	99	76	59	38	48	20	40	49	35	27	17	27	7	8	50	35	38	20	22	12	29
CÓRDOBA	95	73	69	45	30	33	25	57	53	28	16	13	11	10	38	23	38	26	24	20	17
GRANADA	69	153	136	58	39	56	35	49	104	102	15	16	10	13	26	34	55	28	37	47	23
HUELVA	44	38	34	16	9	11	8	18	28	16	4	4	0	3	27	11	17	8	10	11	5
JAÉN	45	103	47	46	27	6	11	38	68	27	25	19	2	8	5	37	20	21	8	3	4
MÁLAGA	187	236	91	83	66	63	79	71	79	50	36	24	21	28	113	137	62	50	32	37	34
SEVILLA	132	193	153	115	175	88	86	109	96	86	65	59	17	32	64	75	72	50	108	55	97
ARAGÓN	41	38	53	51	43	50	58	21	16	22	20	18	14	23	18	24	31	30	26	34	37
HUESCA	8	8	20	6	9	7	14	5	2	14	1	8	2	7	3	6	6	4	2	5	7
TERUEL	0	1	0	1	1	1	1	0	1	0	0	0	1	1	0	0	0	1	1	0	0
ZARAGOZA	33	29	33	44	33	42	43	16	13	8	19	10	11	15	15	18	25	25	23	29	30
ASTURIAS	33	38	40	49	38	28	43	6	13	11	6	10	11	12	49	19	36	8	38	35	40
ILLES BALEARS	37	28	35	52	62	123	71	17	13	17	29	24	55	33	15	14	21	22	38	69	38
CANARIAS	127	84	93	111	121	169	266	53	38	25	27	42	56	115	73	65	70	69	109	112	131
LAS PALMAS	56	33	34	50	49	64	107	34	22	13	13	11	23	16	18	27	23	24	30	56	66
S.C. TENERIFE	71	51	60	61	72	105	159	19	16	12	14	31	33	99	55	38	47	45	79	56	65
CANTABRIA	5	3	9	17	9	11	4	3	0	1	4	2	3	1	1	4	8	14	7	8	5
CASTILLA Y LEÓN	185	213	130	129	89	113	169	46	58	64	62	43	64	77	128	115	77	69	63	77	78
ÁVILA	4	3	5	6	9	7	15	1	0	0	0	1	3	7	3	3	3	6	6	8	5
BURGOS	11	8	7	5	5	7	11	5	4	2	2	3	0	2	16	5	4	3	4	3	13
LEÓN	39	33	22	14	15	10	31	10	11	8	6	7	3	9	28	23	13	6	10	8	16
PALENCIA	9	9	6	10	3	5	12	0	2	1	5	1	2	8	7	9	5	5	2	3	0
SALAMANCA	24	14	21	22	17	18	20	7	6	6	11	12	13	13	17	8	15	11	5	5	7
SEGOVIA	3	1	3	0	1	7	9	3	1	3	0	1	4	4	0	0	0	0	0	3	5
SORIA	1	2	0	2	0	0	0	0	0	1	2	0	0	0	1	1	0	0	0	0	0
VALLADOLID	51	110	39	45	12	28	35	3	23	35	21	13	30	18	42	37	24	18	21	20	14
ZAMORA	43	33	27	25	27	31	36	17	11	8	15	5	9	16	14	29	13	20	15	27	18
CASTILLA-LA MANCHA	126	107	140	161	171	162	176	74	47	64	49	76	75	86	68	59	90	106	97	85	79
ALBACETE	27	32	47	30	61	76	75	10	12	17	10	37	45	46	19	20	37	19	24	32	18
CIUDAD REAL	49	41	33	64	65	53	60	37	17	17	20	22	18	20	27	21	18	38	49	33	38
CUENCA	9	11	38	30	23	10	18	2	4	17	11	9	4	11	7	6	21	20	13	5	8
GUADALAJARA	13	10	10	12	12	13	11	7	4	9	4	6	5	7	5	6	2	7	7	6	5
TOLEDO	28	13	12	25	10	10	12	18	10	4	4	2	3	2	10	6	12	22	4	9	10

CC.AA. Y/O PROVINCIAS	RECLAMACIONES PRESENTADAS							RECLAMACIONES ESTIMADAS							RECLAMACIONES DESESTIMADAS						
	2007	2008	2009	2010	2011	2012	2013	2007	2008	2009	2010	2011	2012	2013	2007	2008	2009	2010	2011	2012	2013
CATALUNYA	451	529	669	598	410	469	517	197	186	365	388	232	248	251	245	254	274	258	218	233	235
BARCELONA	338	389	521	452	301	371	378	146	139	267	302	174	190	183	182	190	212	196	160	189	170
GIRONA	31	40	49	46	42	35	48	16	14	29	32	20	21	23	13	17	22	18	22	14	20
LLEIDA	31	31	45	27	23	21	35	15	18	30	14	12	11	18	18	9	18	17	10	10	17
TARRAGONA	51	69	54	73	44	42	56	20	15	39	40	26	26	27	32	38	22	27	26	20	28
C. VALENCIANA	236	300	303	341	313	251	277	73	97	121	134	127	113	122	165	206	161	213	208	129	160
ALICANTE	95	130	135	206	160	174	146	39	59	71	91	99	87	77	44	73	55	111	88	70	75
CASTELLÓN	10	11	9	11	6	8	16	7	2	7	8	3	4	7	3	8	3	3	3	4	9
VALENCIA	131	159	159	124	147	69	115	27	36	43	35	25	22	38	118	125	103	99	117	55	76
EXTREMADURA	229	184	105	123	113	72	88	102	28	34	107	32	0	0	71	33	33	325	43	81	47
BADAJOS	162	132	86	93	85	52	66	72	19	29	67	25	0	0	43	23	30	251	28	63	35
CÁCERES	67	52	19	30	28	20	22	30	9	5	40	7	0	0	28	10	3	74	15	18	12
GALICIA	422	383	424	326	259	278	245	204	159	189	203	138	122	81	186	225	199	206	176	152	128
A CORUÑA	236	189	214	177	134	125	120	119	79	112	110	61	51	42	109	126	88	105	69	65	59
LUGO	17	20	22	18	25	24	32	5	5	4	8	13	6	9	9	18	14	13	13	18	21
OURENSE	39	24	38	26	25	22	14	17	9	21	11	13	11	5	22	15	17	15	12	11	9
PONTEVEDRA	130	150	150	105	75	107	79	63	66	52	74	51	54	25	46	66	80	73	82	58	39
MADRID	196	212	219	244	274	327	364	93	96	106	122	136	156	129	105	121	106	127	128	180	234
MURCIA	65	62	82	69	76	66	57	23	18	28	31	32	20	24	49	38	50	46	41	48	33
NAVARRA	10	26	13	10	22	19	12	4	12	5	5	4	6	5	6	14	8	5	18	12	3
PAÍS VASCO	39	31	51	46	47	19	22	8	15	13	9	21	9	5	30	30	29	27	28	25	17
ARABA/ÁLAVA	0	0	0	6	9	3	3	0	0	0	3	6	0	1	0	0	0	3	2	4	2
GIPUZKOA	0	0	0	0	0	0	0	0	0	0	0	0	0	0	0	0	0	0	0	0	0
BIZKAIA	39	31	51	40	38	16	19	8	15	13	6	15	9	4	30	30	29	24	26	21	15
LA RIOJA	13	14	12	18	8	7	5	5	2	7	3	8	2	2	5	7	5	15	8	4	2
CEUTA	10	15	11	6	15	12	8	3	6	7	1	10	5	1	7	8	4	5	5	8	7
MELILLA	8	7	15	4	9	12	9	0	2	4	2	3	6	6	8	4	11	3	6	6	2
TOTAL ESTADO	2.982	3.229	3.091	2.790	2.522	2.485	2.712	1.393	1.340	1.487	1.397	1.155	1.042	1.081	1.560	1.604	1.542	1.766	1.522	1.494	1.516

PENSIÓN NO CONTRIBUTIVA DE JUBILACIÓN

REVISIONES ANUALES EFECTUADAS

CC.AA. Y/O PROVINCIAS	REVISIONES EFECTUADAS							EXTINCIÓN DERECHO							CAUSAS DE EXTINCIÓN ACUMULADAS					
	2007	2008	2009	2010	2011	2012	2013	2007	2008	2009	2010	2011	2012	2013	RESIDEN.	REC. ECONÓMICOS		FALLEC.	OTRAS	TOTAL
															LEGAL	PERSONAL	U.E.C.	PENS.	CAUSAS	CAUSAS
ANDALUCÍA	29.009	32.854	26.713	23.121	30.094	30.335	30.638	507	594	472	472	579	502	595	18	548	2.805	252	98	3.721
ALMERÍA	2.169	2.125	2.308	1.158	1.931	2.462	2.424	17	25	27	36	30	35	36	14	20	159	8	5	206
CÁDIZ	2.419	684	242	97	222	47	32	112	34	24	16	35	19	9	0	32	214	2	1	249
CÓRDOBA	4.660	4.619	4.581	4.535	4.304	4.228	4.186	86	72	77	40	52	49	44	0	49	355	9	7	420
GRANADA	3.532	3.708	3.697	2.565	3.210	3.357	3.356	30	50	56	26	51	123	96	1	41	235	126	29	432
HUELVA	3.035	2.866	2.712	2.581	2.479	2.455	2.362	42	40	24	37	40	38	64	0	23	225	32	5	285
JAÉN	4.433	4.170	3.914	3.070	3.430	3.181	3.046	97	125	132	164	135	35	28	0	216	498	1	1	716
MÁLAGA	8.761	8.796	8.807	9.005	9.019	8.717	9.032	123	145	119	133	106	154	205	2	144	719	74	46	985
SEVILLA	0	5.886	452	110	5.499	5.888	6.200	0	103	13	20	130	49	113	1	23	400	0	4	428
ARAGÓN	5.483	5.134	4.729	4.506	4.277	4.143	4.087	321	404	280	304	213	259	225	9	603	725	530	139	2.006
HUESCA	1.666	1.494	1.325	1.228	1.119	1.039	987	116	151	100	92	75	81	65	0	235	267	141	37	680
TERUEL	669	641	597	553	505	452	452	31	39	33	36	27	28	28	3	63	68	58	30	222
ZARAGOZA	3.148	2.999	2.807	2.725	2.653	2.652	2.648	174	214	147	176	111	150	132	6	305	390	331	72	1.104
ASTURIAS	2.835	2.663	2.731	2.648	3.261	2.876	2.763	27	22	40	49	36	41	42	6	61	150	6	34	257
ILLES BALEARS	1.896	905	561	1.170	521	1.142	2.356	57	63	47	66	21	43	34	0	52	42	9	228	331
CANARIAS	425	319	807	652	950	738	1.019	49	26	88	71	134	119	137	10	89	470	6	49	624
LAS PALMAS	151	0	100	100	600	298	0	19	0	19	20	50	68	0	0	33	137	6	0	176
S.C. TENERIFE	274	319	707	552	350	440	1.019	30	26	69	51	84	51	137	10	56	333	0	49	448
CANTABRIA	1.554	523	781	1.232	1.004	898	759	283	267	273	491	435	454	318	0	912	378	4	1.227	2.521
CASTILLA Y LEÓN	11.446	12.557	9.392	9.116	9.202	6.507	8.120	300	358	278	194	136	183	189	21	506	1.005	23	83	1.638
ÁVILA	1.488	1.319	142	84	16	138	118	17	36	19	14	3	11	15	0	22	89	1	3	115
BURGOS	1.256	1.157	1.056	1.021	1.009	1.003	945	22	22	29	24	18	20	12	0	47	81	2	17	147
LEÓN	2.258	2.108	1.975	1.906	1.837	1.786	1.739	66	55	46	34	32	76	74	2	136	213	0	32	383
PALENCIA	943	1.137	312	442	553	278	315	17	10	8	8	15	9	15	5	36	32	0	9	82
SALAMANCA	2.864	2.723	2.708	2.471	2.379	2.278	2.212	67	50	81	43	33	19	25	9	105	197	5	2	318
SEGOVIA	139	162	100	380	361	6	326	26	13	6	6	5	0	0	2	7	44	2	1	56
SORIA	344	316	301	279	271	239	242	12	10	13	6	3	2	9	0	23	25	6	1	55
VALLADOLID	2.011	2.268	2.112	1.752	1.765	501	1.886	53	139	62	49	13	34	28	0	109	254	4	11	378
ZAMORA	143	1.367	686	781	1.011	278	337	20	23	14	10	14	12	11	3	21	70	3	7	104
CASTILLA-LA MANCHA	9.495	8.576	4.434	6.325	5.478	2.971	2.478	342	290	243	178	182	134	110	72	327	769	207	104	1.479
ALBACETE	757	285	349	763	363	1.245	871	17	30	57	36	73	64	51	2	87	213	6	20	328
CIUDAD REAL	3.361	3.162	151	1.252	1.173	579	694	25	23	26	76	49	46	39	1	39	211	1	32	284
CUENCA	1.474	1.425	232	1.195	1.059	764	590	31	51	41	44	26	14	11	0	29	170	13	6	218
GUADALAJARA	474	434	416	444	429	379	318	15	13	12	15	11	9	8	2	18	43	8	12	83
TOLEDO	3.429	3.270	3.286	2.671	2.454	4	5	254	173	107	7	23	1	1	67	154	132	179	34	566

CC.AA. Y/O PROVINCIAS	REVISIONES EFECTUADAS							EXTINCIÓN DERECHO							CAUSAS DE EXTINCIÓN ACUMULADAS					
	2007	2008	2009	2010	2011	2012	2013	2007	2008	2009	2010	2011	2012	2013	RESIDEN. LEGAL	REC. ECONÓMICOS		FALLEC. PENS.	OTRAS CAUSAS	TOTAL CAUSAS
																PERSONAL	U.E.C.			
CATALUNYA	28.410	31.546	33.617	31.416	32.206	31.265	30.775	175	10.368	11.448	7.714	7.904	1.197	1.849	92	2.865	18.839	1.200	17.659	40.655
BARCELONA	20.989	23.656	24.582	23.165	23.754	23.157	22.841	110	7.307	8.364	5.488	5.627	743	1.296	61	1.691	13.542	746	12.895	28.935
GIRONA	1.904	1.527	2.340	2.198	2.532	2.303	2.359	13	591	804	611	826	192	330	3	498	1.438	283	1.145	3.367
LLEIDA	2.547	2.749	2.898	2.543	2.316	2.353	2.175	14	1.302	982	829	644	147	68	0	340	1.650	68	1.928	3.986
TARRAGONA	2.970	3.614	3.797	3.510	3.604	3.452	3.400	38	1.168	1.298	786	807	115	155	28	336	2.209	103	1.691	4.367
C. VALENCIANA	1.216	1.060	1.594	4.522	6.489	3.871	3.290	75	34	105	723	1.014	1.012	667	0	580	2.702	321	27	3.630
ALICANTE	179	0	531	2.240	2.375	1.690	1.156	2	0	78	115	258	290	161	0	177	437	273	17	904
CASTELLÓN	1.037	1.060	1.063	1.077	2.418	1.088	1.102	73	34	27	28	30	21	36	0	49	166	24	10	249
VALENCIA	0	0	0	1.205	1.696	1.093	1.032	0	0	0	580	726	701	470	0	354	2.099	24	0	2.477
EXTREMADURA	10.322	9.902	9.683	5.881	8.586	8.744	8.447	103	71	48	53	80	74	26	0	61	296	11	87	455
BADAJOS	7.162	6.871	6.752	3.992	6.008	6.078	5.885	69	51	31	39	54	54	22	0	49	203	9	59	320
CÁCERES	3.160	3.031	2.931	1.889	2.578	2.666	2.562	34	20	17	14	26	20	4	0	12	93	2	28	135
GALICIA	23.978	24.283	23.597	14.169	22.042	21.554	21.379	428	408	503	382	362	277	288	52	495	1.904	62	135	2.648
A CORUÑA	10.797	10.330	9.996	1.000	9.174	8.882	8.696	218	221	315	156	166	103	109	24	195	948	5	116	1.288
LUGO	3.120	3.833	3.833	3.716	3.605	3.531	3.441	32	20	20	40	55	48	25	3	65	164	0	8	240
OURENSE	2.900	3.336	3.364	3.150	3.035	2.981	2.924	41	57	52	66	28	37	22	8	71	216	2	6	303
PONTEVEDRA	7.161	6.784	6.404	6.303	6.228	6.160	6.318	137	110	116	120	113	89	132	17	164	576	55	5	817
MADRID	8.589	8.871	9.629	9.792	11.613	11.577	11.778	1.813	1.625	2.062	907	822	709	716	76	3.114	1.962	2.759	743	8.654
MURCIA	926	493	476	4.166	4.072	4.077	4.089	113	83	45	30	18	14	7	0	25	284	1	0	310
NAVARRA	1.942	1.930	1.751	1.705	987	1.664	1.582	48	48	10	66	8	45	16	0	101	127	8	5	241
PAÍS VASCO	4.144	4.068	3.897	4.056	4.129	4.212	4.105	163	95	125	172	234	193	160	2	301	366	321	152	1.142
ARABA/ÁLAVA	472	515	439	541	516	547	576	14	11	15	21	10	24	17	2	27	48	22	13	112
GIPUZKOA	1.010	957	942	1.018	1.061	1.086	946	34	4	4	26	70	28	7	0	19	42	11	101	173
BIZKAIA	2.662	2.596	2.516	2.497	2.552	2.579	2.583	115	80	106	125	154	141	136	0	255	276	288	38	857
LA RIOJA	909	858	796	1.034	1.016	999	989	35	42	26	33	14	24	9	0	44	115	1	23	183
CEUTA	594	595	618	609	602	613	629	8	4	4	6	2	4	3	0	3	28	0	0	31
MELILLA	602	602	613	602	604	607	584	16	5	1	1	7	9	4	0	9	15	18	1	43
TOTAL ESTADO	143.775	147.739	136.419	126.722	147.133	138.793	139.867	4.863	14.807	16.098	11.912	12.201	5.293	5.395	358	10.696	32.982	5.739	20.794	70.569

PENSIÓN NO CONTRIBUTIVA DE JUBILACIÓN

REVISIONES DE OFICIO E INSTANCIA DE PARTE

CC.AA. Y/O PROVINCIAS	REVISIONES EFECTUADAS							EXTINCCIONES DE DERECHO							CAUSAS DE EXTINCIÓN ACUMULADAS					
	2007	2008	2009	2010	2011	2012	2013	2007	2008	2009	2010	2011	2012	2013	RESIDEN.	REC. ECONÓMICOS	FALLEC.	OTRAS	TOTAL	
															LEGAL	PERSONAL	U.E.C.	PENS.	CAUSAS	CAUSAS
ANDALUCÍA	9.040	8.091	7.778	8.697	6.748	6.361	5.531	4.966	4.814	4.607	4.432	4.233	4.139	3.854	139	11.209	4.812	12.980	1.905	31.045
ALMERÍA	361	412	349	328	370	477	378	258	273	229	244	217	272	270	41	698	97	746	181	1.763
CÁDIZ	1.326	951	980	1.161	851	1.183	1.024	817	759	758	733	695	690	678	3	1.935	431	2.308	453	5.130
CÓRDOBA	630	650	598	748	754	717	612	481	506	464	468	470	452	400	13	1.264	493	1.234	237	3.241
GRANADA	619	727	539	556	520	424	411	436	415	395	413	350	293	295	35	841	387	1.088	246	2.597
HUELVA	502	530	840	709	336	380	310	359	349	331	271	261	303	242	0	853	306	893	64	2.116
JAÉN	1.930	1.332	974	789	732	461	416	622	600	528	474	421	368	338	35	1.019	1.120	1.088	89	3.351
MÁLAGA	1.873	1.853	1.972	2.939	1.704	1.263	1.058	773	726	780	735	739	702	679	7	1.216	1.401	2.390	120	5.134
SEVILLA	1.799	1.636	1.526	1.467	1.481	1.456	1.322	1.220	1.186	1.122	1.094	1.080	1.059	952	5	3.383	577	3.233	515	7.713
ARAGÓN	846	885	764	753	725	710	674	666	682	580	583	540	529	497	12	1.423	428	1.723	491	4.077
HUESCA	225	207	205	182	189	167	137	214	186	174	157	153	134	112	1	454	100	462	113	1.130
TERUEL	99	102	104	93	83	78	76	76	85	81	74	69	58	60	3	159	50	198	93	503
ZARAGOZA	522	576	455	478	453	465	461	376	411	325	352	318	337	325	8	810	278	1.063	285	2.444
ASTURIAS	700	632	482	564	535	521	512	513	475	373	418	398	380	383	39	823	214	1.657	207	2.940
ILLES BALEARS	782	720	679	798	1.287	1.259	1.256	292	322	311	314	383	390	350	40	652	271	1.121	278	2.362
CANARIAS	2.617	2.219	2.088	2.038	2.153	1.635	2.151	1.242	1.263	1.227	1.187	1.266	953	1.214	71	2.570	275	4.990	446	8.352
LAS PALMAS	1.010	956	871	880	1.035	820	1.034	494	490	477	448	555	426	503	29	1.255	130	1.813	166	3.393
S.C. TENERIFE	1.607	1.263	1.217	1.158	1.118	1.091	1.117	748	773	750	739	711	715	711	46	1.365	153	3.296	287	5.147
CANTABRIA	886	359	295	314	314	343	317	297	225	223	211	234	232	212	4	666	207	658	99	1.634
CASTILLA Y LEÓN	2.119	2.380	2.331	2.374	2.625	2.145	2.531	1.219	1.291	1.183	1.030	875	841	838	14	2.878	1.708	2.218	459	7.277
ÁVILA	183	207	171	133	124	61	125	135	144	123	90	64	25	56	2	265	145	197	28	637
BURGOS	202	188	193	152	111	133	105	137	141	151	109	78	60	65	0	250	85	354	52	741
LEÓN	155	202	140	149	125	114	141	111	119	89	94	76	75	75	3	439	99	0	98	639
PALENCIA	221	145	205	539	675	418	503	104	106	90	116	107	93	106	1	243	147	301	30	722
SALAMANCA	415	386	461	328	320	276	303	308	273	334	240	241	203	215	4	683	477	629	21	1.814
SEGOVIA	43	53	48	40	30	38	81	29	41	36	34	23	19	10	0	80	45	57	10	192
SORIA	49	34	44	41	32	41	42	39	27	40	35	27	33	31	0	64	22	120	26	232
VALLADOLID	621	972	763	660	585	840	975	244	339	223	190	157	244	185	2	539	404	482	155	1.582
ZAMORA	230	193	306	332	623	224	256	112	101	97	122	102	89	95	2	315	284	78	39	718
CASTILLA-LA MANCHA	1.846	1.683	1.477	1.511	1.438	1.393	1.410	1.305	1.148	996	945	889	899	879	13	2.248	623	3.230	947	7.061
ALBACETE	296	325	364	351	366	368	349	217	211	228	204	169	184	178	6	429	116	638	202	1.391
CIUDAD REAL	511	560	437	436	397	365	362	410	345	294	261	262	248	219	1	599	165	1.059	215	2.039
CUENCA	485	322	202	191	137	164	150	236	205	140	112	100	105	103	0	315	126	334	226	1.001
GUADALAJARA	63	66	82	89	86	79	109	48	51	43	54	45	45	41	1	67	18	176	65	327
TOLEDO	491	410	392	444	452	417	440	394	336	291	314	313	317	338	5	838	198	1.023	239	2.303

CC.AA. Y/O PROVINCIAS	REVISIONES EFECTUADAS							EXTINCIONES DE DERECHO							CAUSAS DE EXTINCIÓN ACUMULADAS					
	2007	2008	2009	2010	2011	2012	2013	2007	2008	2009	2010	2011	2012	2013	RESIDEN. LEGAL	REC. ECONÓMICOS		FALLEC. PENS.	OTRAS CAUSAS	TOTAL CAUSAS
																PERSONAL	U.E.C.			
CATALUNYA	2.138	2.329	1.622	1.605	1.852	1.602	2.808	1.108	1.282	993	1.012	1.146	966	2.164	100	5.732	919	1.114	806	8.671
BARCELONA	1.632	1.716	1.149	1.145	1.366	1.160	2.107	814	893	673	717	822	672	1.593	72	3.975	739	823	575	6.184
GIRONA	141	149	131	129	122	124	207	78	78	75	72	72	67	162	10	360	49	99	86	604
LLEIDA	155	218	164	146	149	136	228	101	156	126	104	112	103	197	5	703	60	84	47	899
TARRAGONA	210	246	178	185	215	182	266	115	155	119	119	140	124	212	13	694	71	108	98	984
C. VALENCIANA	4.773	3.224	2.570	2.497	2.771	2.623	2.542	1.955	1.954	1.933	1.771	2.032	1.942	1.763	25	5.384	1.300	6.418	223	13.350
ALICANTE	832	870	784	905	915	900	809	590	617	574	649	672	667	605	4	1.971	138	2.234	27	4.374
CASTELLÓN	126	169	216	225	244	303	375	92	139	122	148	144	164	152	1	270	217	389	84	961
VALENCIA	3.815	2.185	1.570	1.367	1.612	1.420	1.358	1.273	1.198	1.237	974	1.216	1.111	1.006	20	3.143	945	3.795	112	8.015
EXTREMADURA	1.919	1.809	1.620	1.555	2.094	1.832	2.052	1.080	1.057	1.069	967	913	896	831	3	2.186	976	2.834	814	6.813
BADAJOS	1.341	1.272	1.082	1.057	1.430	1.220	1.402	754	724	719	652	638	591	575	0	1.463	688	1.955	547	4.653
CÁCERES	578	537	538	498	664	612	650	326	333	350	315	275	305	256	3	723	288	879	267	2.160
GALICIA	3.266	3.150	3.178	3.277	3.026	3.139	3.675	2.278	2.276	2.109	2.180	1.905	1.888	1.955	178	4.165	1.680	7.168	1.400	14.591
A CORUÑA	1.389	1.356	1.445	1.524	1.408	1.493	1.591	968	962	944	927	787	811	839	74	2.120	403	2.946	695	6.238
LUGO	292	293	317	280	293	326	333	228	228	242	214	236	239	252	6	246	54	941	392	1.639
OURENSE	436	419	400	384	327	325	301	333	333	299	284	243	242	238	24	573	217	982	176	1.972
PONTEVEDRA	1.149	1.082	1.016	1.089	998	995	1.450	749	753	624	755	639	596	626	74	1.226	1.006	2.299	137	4.742
MADRID	3.146	2.762	2.915	2.744	2.630	3.402	2.914	1.735	1.700	1.856	1.670	1.580	1.539	1.497	316	2.933	1.834	5.658	836	11.577
MURCIA	1.168	1.042	908	960	995	963	965	588	555	485	537	514	437	418	7	1.090	560	1.331	546	3.534
NAVARRA	452	345	249	293	251	274	275	256	270	218	228	196	212	201	24	406	285	783	83	1.581
PAÍS VASCO	675	552	308	194	246	297	262	519	507	284	163	237	238	245	41	380	346	1.143	283	2.193
ARABA/ÁLAVA	86	94	67	29	48	74	58	86	94	67	29	48	74	58	31	0	197	205	23	456
GIPUZKOA	224	190	50	0	0	0	0	224	190	50	0	0	0	0	9	117	22	143	173	464
BIZKAIA	365	268	191	165	198	223	204	209	223	167	134	189	164	187	1	263	127	795	87	1.273
LA RIOJA	154	153	146	109	123	107	117	106	98	104	78	86	81	76	1	231	77	300	20	629
CEUTA	241	216	200	162	221	177	162	55	45	45	53	60	55	62	3	53	42	260	17	375
MELILLA	164	178	162	153	143	167	132	54	58	56	56	57	53	41	1	35	21	295	23	375
TOTAL ESTADO	36.932	32.729	29.772	30.598	30.177	28.950	30.286	20.234	20.022	18.652	17.835	17.544	16.670	17.480	1.031	45.064	16.578	55.881	9.883	128.437

PNC DE INVALIDEZ: EVOLUCIÓN Y DISTRIBUCIÓN TERRITORIAL DE LA GESTIÓN

R.D.L. 1/1994, DE 20 DE JUNIO; T. REF. LGSS PNCs DE LA SEGURIDAD SOCIAL

INVALIDEZ

		Entrada	Resueltas	% R./E.	Aprobadas	% A./R.	No Aprob.	Pendientes
G E S T I Ó N	2007	28.067	28.189	100,43%	14.743	52,30%	13.446	11.533
	2008	28.808	27.649	95,98%	14.414	52,13%	13.235	12.692
	2009	30.605	29.839	97,50%	15.351	51,45%	14.488	13.458
	2010	29.052	28.919	99,54%	14.876	51,44%	14.013	13.591
	2011	28.359	29.155	99,54%	15.525	51,44%	13.630	12.795
	2012	26.897	26.954	100,21%	15.162	56,25%	11.792	12.738

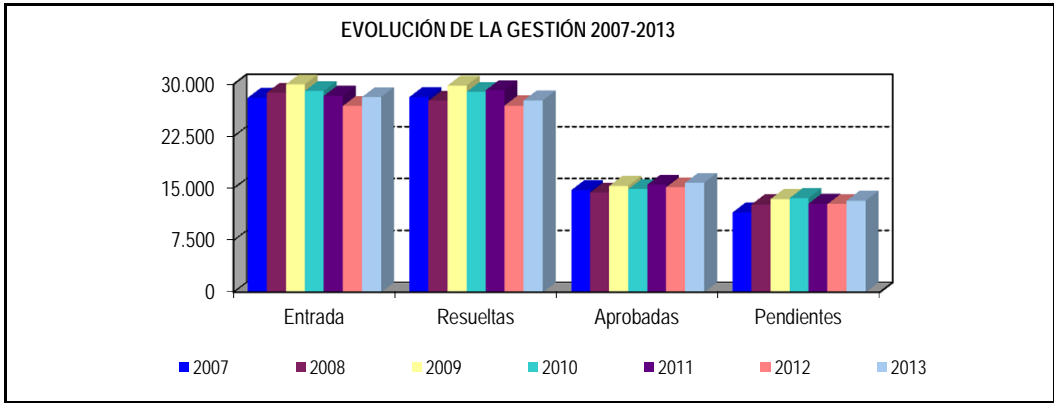

		Entrada	Resueltas	Aprobadas	No Aprob.	Pendientes
M E D I A S	2007	2.339	2.349	1.229	1.121	11.533
	2008	2.401	2.304	1.201	1.103	12.692
	2009	2.550	2.487	1.279	1.207	13.458
	2010	2.421	2.410	1.240	1.168	13.591
	2011	2.363	2.430	1.294	1.136	12.795
	2012	2.241	2.246	1.264	983	12.738

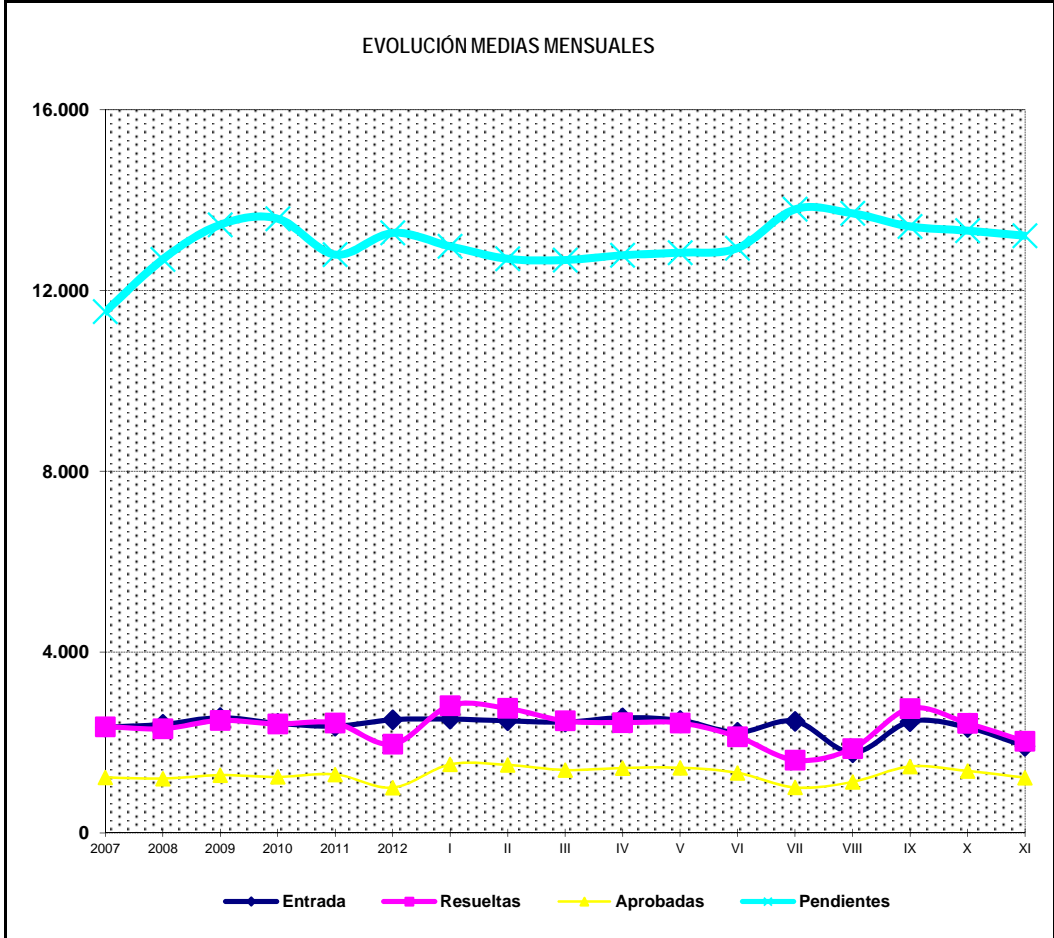

2013

I	2.503	1.964	78,47%	1.003	51,07%	961	13.277	
II	2.519	2.816	111,79%	1.515	53,80%	1.301	12.980	
III	2.478	2.754	111,14%	1.504	54,61%	1.250	12.704	
IV	2.451	2.478	101,10%	1.391	56,13%	1.087	12.677	
V	2.547	2.441	95,84%	1.434	58,75%	1.007	12.783	
VI	2.489	2.432	97,71%	1.440	59,21%	992	12.840	
VII	2.227	2.127	95,51%	1.328	62,44%	799	12.940	
VIII	2.470	1.610	65,18%	1.004	62,36%	606	13.800	
IX	1.774	1.866	105,19%	1.128	60,45%	738	13.708	
X	2.463	2.753	111,77%	1.469	53,36%	1.284	13.418	
XI	2.334	2.426	103,94%	1.370	56,47%	1.056	13.326	
XII	1.915	2.026	105,80%	1.221	60,27%	805	13.215	
		28.170	27.693	98,31%	15.807	57,08%	11.886	13.215

* Pendientes reales

PENSIÓN NO CONTRIBUTIVA DE INVALIDEZ

EVOLUCIÓN INTERANUAL DE LAS SOLICITUDES PRESENTADAS

CC.AA. PROVINCIAS	2007		2008		2009		2010		2011		2012		2013	
	nº	% (1)	nº	% (1)	nº	% (1)	nº	% (1)	nº	% (1)	nº	% (1)	nº	% (1)
ANDALUCÍA	6.746	24,04%	6.371	22,12%	6.685	21,84%	5.938	20,44%	5.889	20,77%	5.798	21,56%	5.495	19,51%
ALMERÍA	279	0,99%	369	1,28%	416	1,36%	378	1,30%	341	1,20%	327	1,22%	334	1,19%
CÁDIZ	1.070	3,81%	932	3,24%	902	2,95%	1.008	3,47%	835	2,94%	1.013	3,77%	778	2,76%
CÓRDOBA	463	1,65%	464	1,61%	494	1,61%	462	1,59%	453	1,60%	448	1,67%	467	1,66%
GRANADA	569	2,03%	534	1,85%	598	1,95%	538	1,85%	552	1,95%	515	1,91%	452	1,60%
HUELVA	469	1,67%	498	1,73%	507	1,66%	410	1,41%	450	1,59%	471	1,75%	458	1,63%
JAÉN	347	1,24%	341	1,18%	363	1,19%	309	1,06%	296	1,04%	327	1,22%	291	1,03%
MÁLAGA	2.086	7,43%	1.624	5,64%	1.739	5,68%	1.390	4,78%	1.382	4,87%	1.151	4,28%	1.151	4,09%
SEVILLA	1.463	5,21%	1.609	5,59%	1.666	5,44%	1.443	4,97%	1.580	5,57%	1.546	5,75%	1.564	5,55%
ARAGÓN	344	1,23%	336	1,17%	345	1,13%	385	1,33%	307	1,08%	335	1,25%	359	1,27%
HUESCA	78	0,28%	70	0,24%	96	0,31%	75	0,26%	52	0,18%	56	0,21%	71	0,25%
TERUEL	17	0,06%	29	0,10%	22	0,07%	29	0,10%	25	0,09%	27	0,10%	28	0,10%
ZARAGOZA	249	0,89%	237	0,82%	227	0,74%	281	0,97%	230	0,81%	252	0,94%	260	0,92%
ASTURIAS	618	2,20%	551	1,91%	574	1,88%	585	2,01%	543	1,91%	544	2,02%	543	1,93%
ILLES BALEARS	566	2,02%	585	2,03%	688	2,25%	663	2,28%	670	2,36%	576	2,14%	526	1,87%
CANARIAS	2.865	10,21%	2.787	9,67%	2.744	8,97%	2.693	9,27%	2.872	10,13%	2.582	9,60%	2.727	9,68%
LAS PALMAS	1.121	3,99%	1.032	3,58%	1.098	3,59%	1.134	3,90%	1.237	4,36%	1.062	3,95%	1.109	3,94%
S.C. TENERIFE	1.744	6,21%	1.755	6,09%	1.646	5,38%	1.559	5,37%	1.635	5,77%	1.520	5,65%	1.618	5,74%
CANTABRIA	394	1,40%	389	1,35%	397	1,30%	374	1,29%	395	1,39%	408	1,52%	434	1,54%
CASTILLA Y LEÓN	1.002	3,57%	1.186	4,12%	1.220	3,99%	1.126	3,88%	1.073	3,78%	1.189	4,42%	1.312	4,66%
ÁVILA	67	0,24%	65	0,23%	83	0,27%	80	0,28%	69	0,24%	108	0,40%	120	0,43%
BURGOS	152	0,54%	220	0,76%	274	0,90%	207	0,71%	233	0,82%	236	0,88%	242	0,86%
LEÓN	198	0,71%	165	0,57%	194	0,63%	184	0,63%	166	0,59%	183	0,68%	242	0,86%
PALENCIA	61	0,22%	77	0,27%	68	0,22%	70	0,24%	94	0,33%	84	0,31%	102	0,36%
SALAMANCA	161	0,57%	196	0,68%	190	0,62%	151	0,52%	161	0,57%	178	0,66%	184	0,65%
SEGOVIA	39	0,14%	46	0,16%	38	0,12%	49	0,17%	55	0,19%	80	0,30%	72	0,26%
SORIA	26	0,09%	28	0,10%	30	0,10%	20	0,07%	19	0,07%	21	0,08%	18	0,06%
VALLADOLID	192	0,68%	255	0,89%	224	0,73%	248	0,85%	169	0,60%	197	0,73%	211	0,75%
ZAMORA	106	0,38%	134	0,47%	119	0,39%	117	0,40%	107	0,38%	102	0,38%	121	0,43%
CASTILLA-LA MANCHA	1.191	4,24%	1.276	4,43%	1.661	5,43%	1.607	5,53%	1.378	4,86%	1.200	4,46%	1.275	4,53%
ALBACETE	262	0,93%	311	1,08%	364	1,19%	371	1,28%	313	1,10%	340	1,26%	412	1,46%
CIUDAD REAL	280	1,00%	366	1,27%	380	1,24%	415	1,43%	357	1,26%	283	1,05%	232	0,82%
CUENCA	188	0,67%	209	0,73%	257	0,84%	266	0,92%	236	0,83%	183	0,68%	165	0,59%
GUADALAJARA	121	0,43%	117	0,41%	144	0,47%	128	0,44%	119	0,42%	119	0,44%	122	0,43%
TOLEDO	340	1,21%	273	0,95%	516	1,69%	427	1,47%	353	1,24%	275	1,02%	344	1,22%

CC.AA. PROVINCIAS	2007		2008		2009		2010		2011		2012		2013	
	nº	% (1)	nº	% (1)	nº	% (1)	nº	% (1)	nº	% (1)	nº	% (1)	nº	% (1)
CATALUNYA	4.118	14,67%	4.413	15,32%	4.861	15,88%	4.448	15,31%	4.774	16,83%	4.421	16,44%	4.366	15,50%
BARCELONA	3.165	11,28%	3.360	11,66%	3.560	11,63%	3.308	11,39%	3.631	12,80%	3.357	12,48%	3.335	11,84%
GIRONA	269	0,96%	355	1,23%	410	1,34%	407	1,40%	405	1,43%	380	1,41%	313	1,11%
LLEIDA	155	0,55%	200	0,69%	228	0,74%	154	0,53%	171	0,60%	183	0,68%	138	0,49%
TARRAGONA	529	1,88%	498	1,73%	663	2,17%	579	1,99%	567	2,00%	501	1,86%	580	2,06%
C. VALENCIANA	2.997	10,68%	3.302	11,46%	3.316	10,83%	3.301	11,36%	3.003	10,59%	2.444	9,09%	2.624	9,31%
ALICANTE	1.036	3,69%	1.140	3,96%	1.085	3,55%	1.212	4,17%	952	3,36%	739	2,75%	841	2,99%
CASTELLÓN	263	0,94%	346	1,20%	370	1,21%	368	1,27%	368	1,30%	413	1,54%	403	1,43%
VALENCIA	1.698	6,05%	1.816	6,30%	1.861	6,08%	1.721	5,92%	1.683	5,93%	1.292	4,80%	1.380	4,90%
EXTREMADURA	402	1,43%	540	1,87%	598	1,95%	511	1,76%	533	1,88%	595	2,21%	755	2,68%
BADAJOS	240	0,86%	326	1,13%	413	1,35%	375	1,29%	375	1,32%	411	1,53%	582	2,07%
CÁCERES	162	0,58%	214	0,74%	185	0,60%	136	0,47%	158	0,56%	184	0,68%	173	0,61%
GALICIA	2.324	8,28%	2.318	8,05%	2.259	7,38%	1.862	6,41%	1.983	6,99%	1.949	7,25%	2.351	8,35%
A CORUÑA	847	3,02%	844	2,93%	836	2,73%	672	2,31%	672	2,37%	707	2,63%	709	2,52%
LUGO	157	0,56%	184	0,64%	174	0,57%	149	0,51%	173	0,61%	133	0,49%	153	0,54%
OURENSE	376	1,34%	349	1,21%	315	1,03%	315	1,08%	266	0,94%	274	1,02%	317	1,13%
PONTEVEDRA	944	3,36%	941	3,27%	934	3,05%	726	2,50%	872	3,07%	835	3,10%	1.172	4,16%
MADRID	1.821	6,49%	1.971	6,84%	2.040	6,67%	2.738	9,42%	2.264	7,98%	2.342	8,71%	2.520	8,95%
MURCIA	1.160	4,13%	1.282	4,45%	1.468	4,80%	1.230	4,23%	1.200	4,23%	1.190	4,42%	1.470	5,22%
NAVARRA	108	0,38%	121	0,42%	129	0,42%	128	0,44%	99	0,35%	132	0,49%	117	0,42%
PAÍS VASCO	947	3,37%	860	2,99%	1.124	3,67%	975	3,36%	918	3,24%	757	2,81%	743	2,64%
ARABA/ÁLAVA	88	0,31%	86	0,30%	92	0,30%	77	0,27%	93	0,33%	82	0,30%	105	0,37%
GIPUZKOA	371	1,32%	328	1,14%	477	1,56%	409	1,41%	425	1,50%	263	0,98%	184	0,65%
BIZKAIA	488	1,74%	446	1,55%	555	1,81%	489	1,68%	400	1,41%	412	1,53%	454	1,61%
LA RIOJA	86	0,31%	98	0,34%	95	0,31%	111	0,38%	87	0,31%	74	0,28%	98	0,35%
CEUTA	187	0,67%	193	0,67%	184	0,60%	149	0,51%	154	0,54%	154	0,57%	212	0,75%
MELILLA	191	0,68%	229	0,79%	217	0,71%	228	0,78%	217	0,77%	207	0,77%	243	0,86%
TOTAL ESTADO	28.067	100,00%	28.808	100,00%	30.605	100,00%	29.052	100,00%	28.359	100,00%	26.897	100,00%	28.170	100,00%

(1) Calculado sobre el total de solicitudes presentadas en el año

PENSIÓN NO CONTRIBUTIVA DE INVALIDEZ

EVOLUCIÓN INTERANUAL DE LAS SOLICITUDES RESUELTAS

CC.AA. PROVINCIAS	2007		2008		2009		2010		2011		2012		2013	
	nº	% (1)	nº	% (1)	nº	% (1)	nº	% (1)	nº	% (1)	nº	% (1)	nº	% (1)
ANDALUCÍA	6.706	23,79%	6.172	22,32%	6.151	20,61%	6.396	22,12%	5.472	18,77%	6.084	22,57%	5.998	21,66%
ALMERÍA	291	1,03%	372	1,35%	429	1,44%	342	1,18%	367	1,26%	355	1,32%	331	1,20%
CÁDIZ	1.067	3,79%	917	3,32%	892	2,99%	896	3,10%	825	2,83%	966	3,58%	978	3,53%
CÓRDOBA	428	1,52%	481	1,74%	488	1,64%	437	1,51%	451	1,55%	417	1,55%	585	2,11%
GRANADA	521	1,85%	513	1,86%	638	2,14%	550	1,90%	544	1,87%	610	2,26%	423	1,53%
HUELVA	419	1,49%	486	1,76%	521	1,75%	408	1,41%	477	1,64%	490	1,82%	438	1,58%
JAÉN	362	1,28%	321	1,16%	373	1,25%	299	1,03%	244	0,84%	377	1,40%	297	1,07%
MÁLAGA	2.066	7,33%	1.751	6,33%	1.552	5,20%	1.634	5,65%	1.093	3,75%	1.511	5,61%	1.224	4,42%
SEVILLA	1.552	5,51%	1.331	4,81%	1.258	4,22%	1.830	6,33%	1.471	5,05%	1.358	5,04%	1.722	6,22%
ARAGÓN	353	1,25%	338	1,22%	344	1,15%	373	1,29%	335	1,15%	330	1,22%	350	1,26%
HUESCA	82	0,29%	57	0,21%	95	0,32%	80	0,28%	57	0,20%	61	0,23%	67	0,24%
TERUEL	15	0,05%	31	0,11%	24	0,08%	22	0,08%	28	0,10%	30	0,11%	30	0,11%
ZARAGOZA	256	0,91%	250	0,90%	225	0,75%	271	0,94%	250	0,86%	239	0,89%	253	0,91%
ASTURIAS	621	2,20%	500	1,81%	494	1,66%	707	2,44%	570	1,96%	561	2,08%	569	2,05%
ILLES BALEARS	621	2,20%	590	2,13%	687	2,30%	662	2,29%	648	2,22%	662	2,46%	527	1,90%
CANARIAS	2.811	9,97%	2.627	9,50%	2.342	7,85%	2.597	8,98%	3.107	10,66%	2.390	8,87%	2.549	9,20%
LAS PALMAS	1.065	3,78%	997	3,61%	719	2,41%	825	2,85%	1.243	4,26%	979	3,63%	1.101	3,98%
S.C. TENERIFE	1.746	6,19%	1.630	5,90%	1.623	5,44%	1.772	6,13%	1.864	6,39%	1.411	5,23%	1.448	5,23%
CANTABRIA	446	1,58%	429	1,55%	425	1,42%	363	1,26%	389	1,33%	359	1,33%	412	1,49%
CASTILLA Y LEÓN	972	3,45%	1.050	3,80%	1.238	4,15%	1.096	3,79%	1.280	4,39%	1.170	4,34%	1.270	4,59%
ÁVILA	62	0,22%	65	0,24%	97	0,33%	75	0,26%	76	0,26%	111	0,41%	118	0,43%
BURGOS	145	0,51%	171	0,62%	296	0,99%	197	0,68%	256	0,88%	202	0,75%	264	0,95%
LEÓN	186	0,66%	161	0,58%	188	0,63%	205	0,71%	158	0,54%	200	0,74%	195	0,70%
PALENCIA	61	0,22%	76	0,27%	68	0,23%	79	0,27%	74	0,25%	93	0,35%	99	0,36%
SALAMANCA	155	0,55%	195	0,71%	202	0,68%	153	0,53%	159	0,55%	180	0,67%	164	0,59%
SEGOVIA	38	0,13%	45	0,16%	34	0,11%	39	0,13%	62	0,21%	72	0,27%	75	0,27%
SORIA	27	0,10%	28	0,10%	32	0,11%	20	0,07%	22	0,08%	22	0,08%	16	0,06%
VALLADOLID	196	0,70%	192	0,69%	184	0,62%	219	0,76%	347	1,19%	197	0,73%	204	0,74%
ZAMORA	102	0,36%	117	0,42%	137	0,46%	109	0,38%	126	0,43%	93	0,35%	135	0,49%
CASTILLA-LA MANCHA	1.102	3,91%	1.313	4,75%	1.561	5,23%	1.652	5,71%	1.552	5,32%	1.151	4,27%	1.265	4,57%
ALBACETE	267	0,95%	361	1,31%	384	1,29%	362	1,25%	355	1,22%	333	1,24%	393	1,42%
CIUDAD REAL	244	0,87%	328	1,19%	342	1,15%	417	1,44%	448	1,54%	303	1,12%	271	0,98%
CUENCA	191	0,68%	209	0,76%	278	0,93%	274	0,95%	235	0,81%	178	0,66%	169	0,61%
GUADALAJARA	114	0,40%	106	0,38%	157	0,53%	130	0,45%	117	0,40%	108	0,40%	142	0,51%
TOLEDO	286	1,01%	309	1,12%	400	1,34%	469	1,62%	397	1,36%	229	0,85%	290	1,05%

CC.AA. PROVINCIAS	2007		2008		2009		2010		2011		2012		2013	
	nº	% (1)	nº	% (1)	nº	% (1)	nº	% (1)	nº	% (1)	nº	% (1)	nº	% (1)
CATALUNYA	3.749	13,30%	4.017	14,53%	4.575	15,33%	4.350	15,04%	4.752	16,30%	4.120	15,29%	3.942	14,23%
BARCELONA	2.869	10,18%	3.058	11,06%	3.411	11,43%	3.197	11,06%	3.546	12,16%	3.195	11,85%	3.043	10,99%
GIRONA	253	0,90%	305	1,10%	373	1,25%	354	1,22%	444	1,52%	347	1,29%	332	1,20%
LLEIDA	167	0,59%	163	0,59%	206	0,69%	195	0,67%	166	0,57%	148	0,55%	130	0,47%
TARRAGONA	460	1,63%	491	1,78%	585	1,96%	604	2,09%	596	2,04%	430	1,60%	437	1,58%
C. VALENCIANA	3.194	11,33%	3.211	11,61%	3.508	11,76%	3.161	10,93%	3.460	11,87%	2.454	9,10%	2.734	9,87%
ALICANTE	1.081	3,83%	1.047	3,79%	1.340	4,49%	1.105	3,82%	1.001	3,43%	825	3,06%	1.082	3,91%
CASTELLÓN	316	1,12%	367	1,33%	432	1,45%	353	1,22%	386	1,32%	400	1,48%	385	1,39%
VALENCIA	1.797	6,37%	1.797	6,50%	1.736	5,82%	1.703	5,89%	2.073	7,11%	1.229	4,56%	1.267	4,58%
EXTREMADURA	406	1,44%	516	1,87%	616	2,06%	533	1,84%	529	1,81%	565	2,10%	777	2,81%
BADAJOS	253	0,90%	292	1,06%	435	1,46%	377	1,30%	386	1,32%	411	1,52%	574	2,07%
CÁCERES	153	0,54%	224	0,81%	181	0,61%	156	0,54%	143	0,49%	154	0,57%	203	0,73%
GALICIA	2.453	8,70%	2.137	7,73%	2.308	7,73%	2.105	7,28%	1.970	6,76%	1.955	7,25%	2.044	7,38%
A CORUÑA	934	3,31%	818	2,96%	858	2,88%	702	2,43%	702	2,41%	710	2,63%	690	2,49%
LUGO	158	0,56%	173	0,63%	178	0,60%	165	0,57%	155	0,53%	135	0,50%	141	0,51%
OURENSE	346	1,23%	359	1,30%	336	1,13%	321	1,11%	281	0,96%	298	1,11%	286	1,03%
PONTEVEDRA	1.015	3,60%	787	2,85%	936	3,14%	917	3,17%	832	2,85%	812	3,01%	927	3,35%
MADRID	2.030	7,20%	2.011	7,27%	2.364	7,92%	2.140	7,40%	2.265	7,77%	2.702	10,02%	2.391	8,63%
MURCIA	1.183	4,20%	1.170	4,23%	1.437	4,82%	1.224	4,23%	1.293	4,43%	1.160	4,30%	1.452	5,24%
NAVARRA	100	0,35%	134	0,48%	127	0,43%	109	0,38%	113	0,39%	116	0,43%	134	0,48%
PAÍS VASCO	975	3,46%	899	3,25%	1.173	3,93%	950	3,29%	936	3,21%	748	2,78%	728	2,63%
ARABA/ÁLAVA	87	0,31%	97	0,35%	89	0,30%	79	0,27%	90	0,31%	86	0,32%	106	0,38%
GIPUZKOA	362	1,28%	351	1,27%	469	1,57%	415	1,44%	427	1,46%	261	0,97%	158	0,57%
BIZKAIA	526	1,87%	451	1,63%	615	2,06%	456	1,58%	419	1,44%	401	1,49%	464	1,68%
LA RIOJA	83	0,29%	105	0,38%	96	0,32%	115	0,40%	85	0,29%	69	0,26%	100	0,36%
CEUTA	207	0,73%	195	0,71%	184	0,62%	160	0,55%	162	0,56%	152	0,56%	195	0,70%
MELILLA	177	0,63%	235	0,85%	209	0,70%	226	0,78%	237	0,81%	206	0,76%	256	0,92%
TOTAL ESTADO	28.189	100,00%	27.649	100,00%	29.839	100,00%	28.919	100,00%	29.155	100,00%	26.954	100,00%	27.693	100,00%

(1) Calculado sobre el total de solicitudes presentadas en el año

PENSIÓN NO CONTRIBUTIVA DE INVALIDEZ

EVOLUCIÓN INTERANUAL DE LAS SOLICITUDES APROBADAS

CC.AA. PROVINCIAS	2007		2008		2009		2010		2011		2012		2013	
	nº	% (1)	nº	% (1)	nº	% (1)	nº	% (1)	nº	% (1)	nº	% (1)	nº	% (1)
ANDALUCÍA	3.175	21,54%	3.011	20,89%	3.043	19,82%	3.202	21,52%	3.061	19,72%	3.351	22,10%	3.546	22,43%
ALMERÍA	178	1,21%	217	1,51%	273	1,78%	203	1,36%	224	1,44%	260	1,71%	238	1,51%
CÁDIZ	712	4,83%	650	4,51%	581	3,78%	661	4,44%	603	3,88%	545	3,59%	687	4,35%
CÓRDOBA	265	1,80%	313	2,17%	303	1,97%	296	1,99%	299	1,93%	295	1,95%	429	2,71%
GRANADA	285	1,93%	274	1,90%	301	1,96%	293	1,97%	307	1,98%	347	2,29%	271	1,71%
HUELVA	235	1,59%	263	1,82%	322	2,10%	258	1,73%	321	2,07%	327	2,16%	304	1,92%
JAÉN	242	1,64%	181	1,26%	205	1,34%	171	1,15%	150	0,97%	254	1,68%	181	1,15%
MÁLAGA	767	5,20%	644	4,47%	602	3,92%	705	4,74%	570	3,67%	780	5,14%	688	4,35%
SEVILLA	491	3,33%	469	3,25%	456	2,97%	615	4,13%	587	3,78%	543	3,58%	748	4,73%
ARAGÓN	229	1,55%	206	1,43%	216	1,41%	222	1,49%	225	1,45%	230	1,52%	240	1,52%
HUESCA	45	0,31%	36	0,25%	65	0,42%	45	0,30%	37	0,24%	47	0,31%	39	0,25%
TERUEL	10	0,07%	19	0,13%	13	0,08%	16	0,11%	20	0,13%	17	0,11%	15	0,09%
ZARAGOZA	174	1,18%	151	1,05%	138	0,90%	161	1,08%	168	1,08%	166	1,09%	186	1,18%
ASTURIAS	347	2,35%	260	1,80%	234	1,52%	375	2,52%	337	2,17%	359	2,37%	313	1,98%
ILLES BALEARS	323	2,19%	276	1,91%	312	2,03%	328	2,20%	322	2,07%	292	1,93%	278	1,76%
CANARIAS	1.638	11,11%	1.449	10,05%	1.191	7,76%	1.250	8,40%	1.574	10,14%	1.281	8,45%	1.242	7,86%
LAS PALMAS	501	3,40%	478	3,32%	329	2,14%	418	2,81%	539	3,47%	479	3,16%	511	3,23%
S.C. TENERIFE	1.137	7,71%	971	6,74%	862	5,62%	832	5,59%	1.035	6,67%	802	5,29%	731	4,62%
CANTABRIA	281	1,91%	297	2,06%	326	2,12%	281	1,89%	294	1,89%	288	1,90%	347	2,20%
CASTILLA Y LEÓN	644	4,37%	692	4,80%	801	5,22%	698	4,69%	685	4,41%	820	5,41%	883	5,59%
ÁVILA	39	0,26%	45	0,31%	71	0,46%	54	0,36%	54	0,35%	94	0,62%	102	0,65%
BURGOS	92	0,62%	113	0,78%	168	1,09%	130	0,87%	132	0,85%	114	0,75%	103	0,65%
LEÓN	118	0,80%	95	0,66%	113	0,74%	107	0,72%	103	0,66%	138	0,91%	148	0,94%
PALENCIA	45	0,31%	43	0,30%	42	0,27%	63	0,42%	57	0,37%	67	0,44%	76	0,48%
SALAMANCA	106	0,72%	113	0,78%	135	0,88%	93	0,63%	101	0,65%	128	0,84%	114	0,72%
SEGOVIA	23	0,16%	27	0,19%	18	0,12%	22	0,15%	34	0,22%	41	0,27%	53	0,34%
SORIA	21	0,14%	24	0,17%	26	0,17%	10	0,07%	17	0,11%	20	0,13%	14	0,09%
VALLADOLID	139	0,94%	148	1,03%	133	0,87%	149	1,00%	103	0,66%	149	0,98%	167	1,06%
ZAMORA	61	0,41%	84	0,58%	95	0,62%	70	0,47%	84	0,54%	69	0,46%	106	0,67%
CASTILLA-LA MANCHA	662	4,49%	763	5,29%	882	5,75%	956	6,43%	940	6,05%	734	4,84%	815	5,16%
ALBACETE	148	1,00%	184	1,28%	206	1,34%	209	1,40%	196	1,26%	205	1,35%	248	1,57%
CIUDAD REAL	147	1,00%	184	1,28%	201	1,31%	268	1,80%	305	1,96%	208	1,37%	176	1,11%
CUENCA	120	0,81%	112	0,78%	160	1,04%	151	1,02%	128	0,82%	111	0,73%	121	0,77%
GUADALAJARA	76	0,52%	62	0,43%	89	0,58%	68	0,46%	70	0,45%	69	0,46%	98	0,62%
TOLEDO	171	1,16%	221	1,53%	226	1,47%	260	1,75%	241	1,55%	141	0,93%	172	1,09%

CC.AA. PROVINCIAS	2007		2008		2009		2010		2011		2012		2013	
	nº	% (1)	nº	% (1)	nº	% (1)	nº	% (1)	nº	% (1)	nº	% (1)	nº	% (1)
CATALUNYA	1.541	10,45%	1.670	11,59%	1.770	11,53%	1.605	10,79%	1.986	12,79%	1.794	11,83%	1.715	10,85%
BARCELONA	1.193	8,09%	1.236	8,57%	1.220	7,95%	1.112	7,48%	1.429	9,20%	1.311	8,65%	1.268	8,02%
GIRONA	81	0,55%	128	0,89%	175	1,14%	160	1,08%	199	1,28%	168	1,11%	150	0,95%
LLEIDA	76	0,52%	89	0,62%	101	0,66%	93	0,63%	88	0,57%	84	0,55%	83	0,53%
TARRAGONA	191	1,30%	217	1,51%	274	1,78%	240	1,61%	270	1,74%	231	1,52%	214	1,35%
C. VALENCIANA	1.428	9,69%	1.505	10,44%	1.857	12,10%	1.726	11,60%	1.767	11,38%	1.467	9,68%	1.493	9,45%
ALICANTE	462	3,13%	407	2,82%	533	3,47%	504	3,39%	506	3,26%	426	2,81%	404	2,56%
CASTELLÓN	156	1,06%	212	1,47%	269	1,75%	228	1,53%	288	1,86%	285	1,88%	288	1,82%
VALENCIA	810	5,49%	886	6,15%	1.055	6,87%	994	6,68%	973	6,27%	756	4,99%	801	5,07%
EXTREMADURA	273	1,85%	385	2,67%	431	2,81%	352	2,37%	321	2,07%	388	2,56%	509	3,22%
BADAJOS	153	1,04%	219	1,52%	296	1,93%	243	1,63%	219	1,41%	281	1,85%	370	2,34%
CÁCERES	120	0,81%	166	1,15%	135	0,88%	109	0,73%	102	0,66%	107	0,71%	139	0,88%
GALICIA	1.377	9,34%	1.189	8,25%	1.256	8,18%	1.109	7,45%	1.090	7,02%	1.048	6,91%	1.227	7,76%
A CORUÑA	511	3,47%	428	2,97%	458	2,98%	405	2,72%	386	2,49%	441	2,91%	445	2,82%
LUGO	91	0,62%	116	0,80%	111	0,72%	98	0,66%	100	0,64%	78	0,51%	97	0,61%
OURENSE	173	1,17%	175	1,21%	178	1,16%	154	1,04%	146	0,94%	138	0,91%	156	0,99%
PONTEVEDRA	602	4,08%	470	3,26%	509	3,32%	452	3,04%	458	2,95%	391	2,58%	529	3,35%
MADRID	1.245	8,44%	1.219	8,46%	1.178	7,67%	1.181	7,94%	1.344	8,66%	1.694	11,17%	1.616	10,22%
MURCIA	590	4,00%	508	3,52%	659	4,29%	567	3,81%	542	3,49%	552	3,64%	613	3,88%
NAVARRA	62	0,42%	93	0,65%	93	0,61%	73	0,49%	73	0,47%	81	0,53%	111	0,70%
PAÍS VASCO	738	5,01%	656	4,55%	869	5,66%	722	4,85%	735	4,73%	596	3,93%	580	3,67%
ARABA/ÁLAVA	78	0,53%	93	0,65%	87	0,57%	76	0,51%	83	0,53%	83	0,55%	104	0,66%
GIPUZKOA	284	1,93%	282	1,96%	388	2,53%	342	2,30%	349	2,25%	228	1,50%	133	0,84%
BIZKAIA	376	2,55%	281	1,95%	394	2,57%	304	2,04%	303	1,95%	285	1,88%	343	2,17%
LA RIOJA	49	0,33%	72	0,50%	61	0,40%	79	0,53%	64	0,41%	47	0,31%	86	0,54%
CEUTA	72	0,49%	76	0,53%	69	0,45%	61	0,41%	60	0,39%	55	0,36%	79	0,50%
MELILLA	69	0,47%	87	0,60%	103	0,67%	89	0,60%	105	0,68%	85	0,56%	114	0,72%
TOTAL ESTADO	14.743	100,00%	14.414	100,00%	15.351	100,00%	14.876	100,00%	15.525	100,00%	15.162	100,00%	15.807	100,00%

(1) Calculado sobre el total de solicitudes presentadas en el año

R.D.LEGISLATIVO 1/1994, DE 20 DE JUNIO; TEXTO REFUNDIDO DE LA L.G.S.S.

PENSIÓN NO CONTRIBUTIVA DE INVALIDEZ

COMPARACIÓN ORIGEN SOLICITUDES PRESENTADAS CON APROBADAS PERÍODO 2007-2013

COMUNIDADES AUTÓNOMAS	ORIGEN SOLICITUDES PRESENTADAS									ORIGEN SOLICITUDES APROBADAS								
	NUEVAS		SGIM Y SATP		P A S		INSS		TOTAL	NUEVAS		SGIM Y SATP		P A S		INSS		TOTAL
	Nº	%	Nº	%	Nº	%	Nº	%	Nº	Nº	%	Nº	%	Nº	%	Nº	%	Nº
ANDALUCÍA	41.809	97,41%	325	0,76%	778	1,81%	10	0,02%	42.922	21.207	94,72%	353	1,58%	822	3,67%	7	0,03%	22.389
ARAGÓN	2.349	97,43%	29	1,20%	17	0,71%	16	0,66%	2.411	1.530	97,58%	20	1,28%	14	0,89%	4	0,26%	1.568
ASTURIAS	3.918	98,99%	38	0,96%	2	0,05%	0	0,00%	3.958	2.193	98,56%	31	1,39%	1	0,04%	0	0,00%	2.225
ILLES BALEARS	4.254	99,53%	11	0,26%	9	0,21%	0	0,00%	4.274	2.113	99,16%	8	0,38%	10	0,47%	0	0,00%	2.131
CANARIAS	18.999	98,59%	31	0,16%	218	1,13%	22	0,11%	19.270	9.430	97,97%	22	0,23%	156	1,62%	17	0,18%	9.625
CANTABRIA	2.766	99,10%	12	0,43%	13	0,47%	0	0,00%	2.791	2.096	99,15%	11	0,52%	6	0,28%	1	0,05%	2.114
CASTILLA Y LEÓN	8.021	98,93%	78	0,96%	7	0,09%	2	0,02%	8.108	5.122	98,07%	86	1,65%	15	0,29%	0	0,00%	5.223
CAST.-LA MANCHA	9.385	97,88%	54	0,56%	88	0,92%	61	0,64%	9.588	5.526	96,07%	68	1,18%	121	2,10%	37	0,64%	5.752
CATALUNYA	29.823	94,97%	177	0,56%	28	0,09%	1.373	4,37%	31.401	10.629	87,98%	188	1,56%	17	0,14%	1.247	10,32%	12.081
C. VALENCIANA	20.549	97,91%	150	0,71%	288	1,37%	0	0,00%	20.987	10.788	95,95%	152	1,35%	303	2,70%	0	0,00%	11.243
EXTREMADURA	3.825	97,23%	67	1,70%	42	1,07%	0	0,00%	3.934	2.496	93,87%	86	3,23%	77	2,90%	0	0,00%	2.659
GALICIA	14.918	99,15%	66	0,44%	11	0,07%	51	0,34%	15.046	8.047	97,00%	80	0,96%	55	0,66%	114	1,37%	8.296
MADRID	15.468	98,55%	85	0,54%	143	0,91%	0	0,00%	15.696	9.249	97,59%	85	0,90%	143	1,51%	0	0,00%	9.477
MURCIA	8.542	94,91%	77	0,86%	91	1,01%	290	3,22%	9.000	3.849	95,48%	69	1,71%	72	1,79%	41	1,02%	4.031
NAVARRA	779	93,41%	29	3,48%	19	2,28%	7	0,84%	834	541	92,32%	28	4,78%	17	2,90%	0	0,00%	586
PAÍS VASCO	6.279	99,29%	5	0,08%	40	0,63%	0	0,00%	6.324	4.862	99,31%	6	0,12%	27	0,55%	1	0,02%	4.896
LA RIOJA	646	99,54%	3	0,46%	0	0,00%	0	0,00%	649	455	99,34%	3	0,66%	0	0,00%	0	0,00%	458
CEUTA	1.223	99,19%	7	0,57%	3	0,24%	0	0,00%	1.233	457	96,82%	10	2,12%	5	1,06%	0	0,00%	472
MELILLA	1.512	98,69%	11	0,72%	9	0,59%	0	0,00%	1.532	634	97,24%	11	1,69%	7	1,07%	0	0,00%	652
TOTAL ESTADO	195.065	97,55%	1.255	0,63%	1.806	0,90%	1.832	0,92%	199.958	101.224	95,60%	1.317	1,24%	1.868	1,76%	1.469	1,39%	105.878

P.N.C. DE INVALIDEZ ORIGEN SOLICITUDES PRESENTADAS

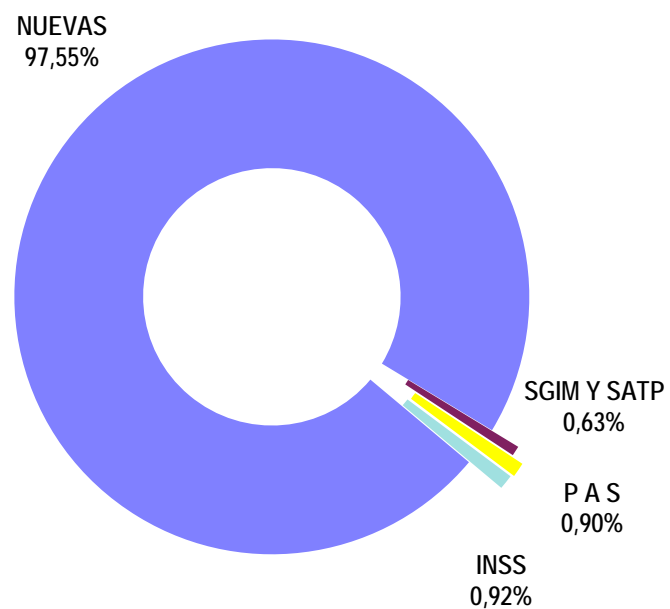

P.N.C. DE INVALIDEZ ORIGEN SOLICITUDES APROBADAS

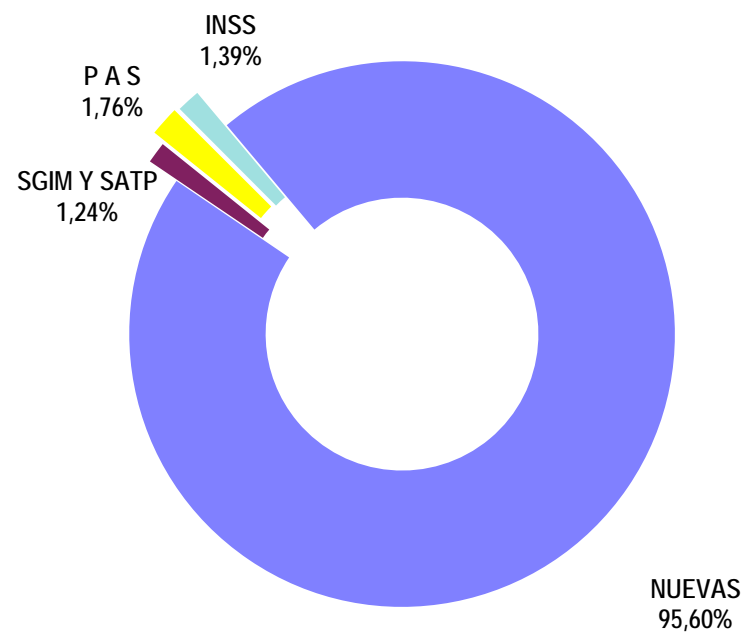

PENSIÓN NO CONTRIBUTIVA DE INVALIDEZ

EVOLUCIÓN INTERANUAL DE LAS SOLICITUDES DENEGADAS

CC.AA. PROVINCIAS	2007		2008		2009		2010		2011		2012		2013	
	nº	% (1)	nº	% (1)	nº	% (1)	nº	% (1)	nº	% (1)	nº	% (1)	nº	% (1)
ANDALUCÍA	2.857	26,95%	2.666	25,83%	2.644	23,57%	2.824	25,41%	2.212	20,79%	2.204	23,63%	2.104	22,24%
ALMERÍA	91	0,86%	130	1,26%	134	1,19%	115	1,03%	110	1,03%	89	0,95%	79	0,84%
CÁDIZ	290	2,74%	229	2,22%	261	2,33%	204	1,84%	188	1,77%	181	1,94%	239	2,53%
CÓRDOBA	139	1,31%	139	1,35%	150	1,34%	135	1,21%	128	1,20%	108	1,16%	123	1,30%
GRANADA	166	1,57%	175	1,70%	282	2,51%	178	1,60%	221	2,08%	223	2,39%	135	1,43%
HUELVA	169	1,59%	190	1,84%	175	1,56%	141	1,27%	142	1,33%	139	1,49%	108	1,14%
JAÉN	95	0,90%	71	0,69%	128	1,14%	101	0,91%	80	0,75%	104	1,11%	99	1,05%
MÁLAGA	900	8,49%	870	8,43%	712	6,35%	735	6,61%	459	4,31%	641	6,87%	461	4,87%
SEVILLA	1.007	9,50%	862	8,35%	802	7,15%	1.215	10,93%	884	8,31%	719	7,71%	860	9,09%
ARAGÓN	101	0,95%	111	1,08%	110	0,98%	125	1,12%	92	0,86%	76	0,81%	92	0,97%
HUESCA	33	0,31%	20	0,19%	26	0,23%	26	0,23%	18	0,17%	11	0,12%	23	0,24%
TERUEL	3	0,03%	9	0,09%	7	0,06%	5	0,04%	8	0,08%	12	0,13%	12	0,13%
ZARAGOZA	65	0,61%	82	0,79%	77	0,69%	94	0,85%	66	0,62%	53	0,57%	57	0,60%
ASTURIAS	221	2,08%	212	2,05%	189	1,68%	261	2,35%	175	1,64%	161	1,73%	183	1,93%
ILLES BALEARS	199	1,88%	195	1,89%	240	2,14%	216	1,94%	229	2,15%	271	2,91%	187	1,98%
CANARIAS	1.024	9,66%	1.028	9,96%	1.052	9,38%	1.206	10,85%	1.338	12,58%	949	10,17%	1.165	12,31%
LAS PALMAS	503	4,75%	458	4,44%	366	3,26%	343	3,09%	597	5,61%	429	4,60%	520	5,50%
S.C. TENERIFE	521	4,92%	570	5,52%	686	6,12%	863	7,76%	741	6,96%	520	5,57%	645	6,82%
CANTABRIA	154	1,45%	122	1,18%	98	0,87%	82	0,74%	95	0,89%	71	0,76%	65	0,69%
CASTILLA Y LEÓN	251	2,37%	284	2,75%	309	2,75%	307	2,76%	260	2,44%	254	2,72%	237	2,51%
ÁVILA	21	0,20%	16	0,16%	21	0,19%	16	0,14%	19	0,18%	15	0,16%	14	0,15%
BURGOS	43	0,41%	55	0,53%	71	0,63%	49	0,44%	58	0,55%	55	0,59%	53	0,56%
LEÓN	48	0,45%	41	0,40%	52	0,46%	74	0,67%	41	0,39%	49	0,53%	40	0,42%
PALENCIA	8	0,08%	25	0,24%	20	0,18%	14	0,13%	13	0,12%	23	0,25%	21	0,22%
SALAMANCA	44	0,42%	70	0,68%	54	0,48%	50	0,45%	51	0,48%	37	0,40%	46	0,49%
SEGOVIA	8	0,08%	16	0,16%	6	0,05%	11	0,10%	12	0,11%	18	0,19%	14	0,15%
SORIA	3	0,03%	4	0,04%	5	0,04%	7	0,06%	4	0,04%	2	0,02%	1	0,01%
VALLADOLID	42	0,40%	32	0,31%	41	0,37%	53	0,48%	21	0,20%	35	0,38%	24	0,25%
ZAMORA	34	0,32%	25	0,24%	39	0,35%	33	0,30%	41	0,39%	20	0,21%	24	0,25%
CASTILLA-LA MANCHA	407	3,84%	505	4,89%	551	4,91%	547	4,92%	494	4,64%	318	3,41%	351	3,71%
ALBACETE	115	1,08%	172	1,67%	162	1,44%	134	1,21%	136	1,28%	111	1,19%	123	1,30%
CIUDAD REAL	83	0,78%	125	1,21%	105	0,94%	104	0,94%	103	0,97%	68	0,73%	71	0,75%
CUENCA	67	0,63%	92	0,89%	97	0,86%	110	0,99%	99	0,93%	61	0,65%	44	0,47%
GUADALAJARA	35	0,33%	31	0,30%	56	0,50%	52	0,47%	39	0,37%	25	0,27%	29	0,31%
TOLEDO	107	1,01%	85	0,82%	131	1,17%	147	1,32%	117	1,10%	53	0,57%	84	0,89%

CC.AA. PROVINCIAS	2007		2008		2009		2010		2011		2012		2013	
	nº	% (1)	nº	% (1)	nº	% (1)	nº	% (1)	nº	% (1)	nº	% (1)	nº	% (1)
CATALUNYA	1.632	15,40%	1.535	14,87%	1.918	17,10%	1.783	16,04%	1.758	16,52%	1.765	18,92%	1.496	15,81%
BARCELONA	1.264	11,92%	1.183	11,46%	1.504	13,41%	1.394	12,54%	1.394	13,10%	1.464	15,69%	1.233	13,03%
GIRONA	127	1,20%	126	1,22%	131	1,17%	112	1,01%	142	1,33%	130	1,39%	118	1,25%
LLEIDA	64	0,60%	50	0,48%	64	0,57%	63	0,57%	41	0,39%	37	0,40%	23	0,24%
TARRAGONA	177	1,67%	176	1,71%	219	1,95%	214	1,93%	181	1,70%	134	1,44%	122	1,29%
C. VALENCIANA	1.224	11,55%	1.255	12,16%	1.316	11,73%	1.077	9,69%	1.331	12,51%	777	8,33%	1.051	11,11%
ALICANTE	439	4,14%	472	4,57%	609	5,43%	416	3,74%	385	3,62%	315	3,38%	612	6,47%
CASTELLÓN	116	1,09%	111	1,08%	135	1,20%	94	0,85%	74	0,70%	94	1,01%	75	0,79%
VALENCIA	669	6,31%	672	6,51%	572	5,10%	567	5,10%	872	8,20%	368	3,95%	364	3,85%
EXTREMADURA	113	1,07%	107	1,04%	153	1,36%	147	1,32%	176	1,65%	146	1,57%	218	2,30%
BADAJOS	87	0,82%	58	0,56%	115	1,03%	110	0,99%	145	1,36%	110	1,18%	172	1,82%
CÁCERES	26	0,25%	49	0,47%	38	0,34%	37	0,33%	31	0,29%	36	0,39%	46	0,49%
GALICIA	993	9,37%	843	8,17%	967	8,62%	911	8,20%	807	7,59%	810	8,68%	745	7,87%
A CORUÑA	388	3,66%	323	3,13%	360	3,21%	269	2,42%	267	2,51%	233	2,50%	218	2,30%
LUGO	59	0,56%	45	0,44%	58	0,52%	54	0,49%	53	0,50%	47	0,50%	37	0,39%
OURENSE	153	1,44%	175	1,70%	146	1,30%	154	1,39%	133	1,25%	140	1,50%	127	1,34%
PONTEVEDRA	393	3,71%	300	2,91%	403	3,59%	434	3,90%	354	3,33%	390	4,18%	363	3,84%
MADRID	480	4,53%	441	4,27%	495	4,41%	604	5,43%	596	5,60%	642	6,88%	468	4,95%
MURCIA	462	4,36%	494	4,79%	645	5,75%	548	4,93%	651	6,12%	523	5,61%	732	7,74%
NAVARRA	34	0,32%	31	0,30%	28	0,25%	32	0,29%	35	0,33%	26	0,28%	19	0,20%
PAÍS VASCO	205	1,93%	224	2,17%	279	2,49%	202	1,82%	183	1,72%	130	1,39%	135	1,43%
ARABA/ÁLAVA	9	0,08%	4	0,04%	2	0,02%	3	0,03%	7	0,07%	3	0,03%	2	0,02%
GIPUZKOA	78	0,74%	69	0,67%	81	0,72%	73	0,66%	78	0,73%	33	0,35%	25	0,26%
BIZKAIA	118	1,11%	151	1,46%	196	1,75%	126	1,13%	98	0,92%	94	1,01%	108	1,14%
LA RIOJA	31	0,29%	29	0,28%	35	0,31%	36	0,32%	17	0,16%	20	0,21%	11	0,12%
CEUTA	118	1,11%	101	0,98%	91	0,81%	87	0,78%	73	0,69%	78	0,84%	78	0,82%
MELILLA	94	0,89%	137	1,33%	97	0,86%	120	1,08%	117	1,10%	107	1,15%	124	1,31%
TOTAL ESTADO	10.600	100,00%	10.320	100,00%	11.217	100,00%	11.115	100,00%	10.639	100,00%	9.328	100,00%	9.461	100,00%

(1) Calculado sobre el total de solicitudes presentadas en el año

PENSIÓN NO CONTRIBUTIVA DE INVALIDEZ

CAUSAS DE DENEGACIÓN PERÍODO 2007-2013

CC.AA. Y/O PROVINCIAS	EDAD	RESIDENCIA LEGAL	RECURSOS ECONÓMICOS		GRADO MINUSVALÍA ENF. CRÓNICA	PRESTACIÓN INCOMPATIBLE	SOLICITAR SIN PASAR DOS AÑOS	SIN DESGLOSAR	TOTAL CAUSAS DE DENEGACIÓN
			PERSONALES	U.E.C.					
			ANDALUCÍA	330					
ALMERÍA	26	34	138	130	375	44	0	1	748
CÁDIZ	12	19	646	599	262	51	1	2	1.592
CÓRDOBA	29	31	122	160	504	71	1	4	922
GRANADA	29	64	138	310	797	26	0	16	1.380
HUELVA	42	13	100	151	712	38	0	8	1.064
JAÉN	61	37	71	129	358	18	1	3	678
MÁLAGA	9	267	222	592	3.612	69	0	7	4.778
SEVILLA	122	46	435	729	4.886	71	1	59	6.349
ARAGÓN	17	45	185	172	236	49	1	2	707
HUESCA	9	0	32	29	74	11	1	1	157
TERUEL	1	6	3	13	28	5	0	0	56
ZARAGOZA	7	39	150	130	134	33	0	1	494
ASTURIAS	33	22	288	275	725	59	0	0	1.402
ILLES BALEARS	31	155	172	49	941	52	22	115	1.537
CANARIAS	109	199	1.213	1.218	4.869	150	0	4	7.762
LAS PALMAS	30	89	499	495	2.023	80	0	0	3.216
S.C. TENERIFE	79	110	714	723	2.846	70	0	4	4.546
CANTABRIA	8	15	114	171	367	12	0	0	687
CASTILLA Y LEÓN	63	117	408	503	687	119	1	4	1.902
ÁVILA	1	11	25	52	25	7	0	1	122
BURGOS	10	32	79	90	152	20	1	0	384
LEÓN	17	24	80	90	103	31	0	0	345
PALENCIA	2	3	15	35	61	8	0	0	124
SALAMANCA	18	20	55	49	192	18	0	0	352
SEGOVIA	11	13	16	18	19	7	0	1	85
SORIA	0	2	9	8	6	1	0	0	26
VALLADOLID	3	7	91	97	27	22	0	1	248
ZAMORA	1	5	38	64	102	5	0	1	216
CASTILLA-LA MANCHA	117	138	641	945	1.229	103	0	0	3.173
ALBACETE	16	38	178	224	480	17	0	0	953
CIUDAD REAL	26	22	120	235	220	36	0	0	659
CUENCA	37	11	151	194	156	21	0	0	570
GUADALAJARA	12	31	51	81	85	7	0	0	267
TOLEDO	26	36	141	211	288	22	0	0	724

CC.AA. Y/O PROVINCIAS	EDAD	RESIDENCIA LEGAL	RECURSOS ECONÓMICOS		GRADO MINUSVALÍA ENF. CRÓNICA	PRESTACIÓN INCOMPATIBLE	SOLICITAR SIN PASAR DOS AÑOS	SIN DESGLOSAR	TOTAL CAUSAS DE DENEGACIÓN
			PERSONALES	U.E.C.					
CATALUNYA	29	361	2.526	2.579	4.058	2.334	0	0	11.887
BARCELONA	10	255	1.917	2.016	3.422	1.816	0	0	9.436
GIRONA	13	31	225	163	260	194	0	0	886
LLEIDA	0	11	76	70	124	61	0	0	342
TARRAGONA	6	64	308	330	252	263	0	0	1.223
C. VALENCIANA	41	292	1.438	1.807	4.139	314	0	0	8.031
ALICANTE	8	35	637	521	1.967	80	0	0	3.248
CASTELLÓN	7	23	149	217	285	18	0	0	699
VALENCIA	26	234	652	1.069	1.887	216	0	0	4.084
EXTREMADURA	34	19	161	273	572	1	0	0	1.060
BADAJOS	29	10	108	195	454	1	0	0	797
CÁCERES	5	9	53	78	118	0	0	0	263
GALICIA	62	142	805	1.161	3.801	97	0	8	6.076
A CORUÑA	12	29	281	279	1.396	56	0	5	2.058
LUGO	10	2	37	56	236	12	0	0	353
OURENSE	3	50	50	75	840	10	0	0	1.028
PONTEVEDRA	37	61	437	751	1.329	19	0	3	2.637
MADRID	46	336	1.001	1.445	885	13	0	0	3.726
MURCIA	50	272	764	610	2.243	91	4	21	4.055
NAVARRA	3	25	63	77	27	9	0	1	205
PAÍS VASCO	77	90	301	492	293	99	1	5	1.358
ARABA/ÁLAVA	1	0	2	27	0	0	0	0	30
GIPUZKOA	67	55	133	147	2	27	1	5	437
BIZKAIA	9	35	166	318	291	72	0	0	891
LA RIOJA	6	39	41	31	52	9	0	1	179
CEUTA	3	26	62	89	434	12	0	0	626
MELILLA	7	59	69	51	598	12	0	0	796
TOTAL ESTADO	1.066	2.863	12.124	14.748	37.662	3.923	33	261	72.680

PENSIÓN NO CONTRIBUTIVA DE INVALIDEZ

EVOLUCIÓN INTERANUAL DE LAS SOLICITUDES CADUCADAS O DESISTIDAS

CC.AA. PROVINCIAS	2007		2008		2009		2010		2011		2012		2013	
	nº	% (1)	nº	% (1)	nº	% (1)	nº	% (1)	nº	% (1)	nº	% (1)	nº	% (1)
ANDALUCÍA	674	23,68%	495	16,98%	464	14,19%	370	12,64%	199	6,65%	529	21,47%	348	14,35%
ALMERÍA	22	0,77%	25	0,86%	22	0,67%	24	0,82%	33	1,10%	6	0,24%	14	0,58%
CÁDIZ	65	2,28%	38	1,30%	50	1,53%	31	1,06%	34	1,14%	240	9,74%	52	2,14%
CÓRDOBA	24	0,84%	29	0,99%	35	1,07%	6	0,20%	24	0,80%	14	0,57%	33	1,36%
GRANADA	70	2,46%	64	2,20%	55	1,68%	79	2,70%	16	0,53%	40	1,62%	17	0,70%
HUELVA	15	0,53%	33	1,13%	24	0,73%	9	0,31%	14	0,47%	24	0,97%	26	1,07%
JAÉN	25	0,88%	69	2,37%	40	1,22%	27	0,92%	14	0,47%	19	0,77%	17	0,70%
MÁLAGA	399	14,02%	237	8,13%	238	7,28%	194	6,63%	64	2,14%	90	3,65%	75	3,09%
SEVILLA	54	1,90%	0	0,00%	0	0,00%	0	0,00%	0	0,00%	96	3,90%	114	4,70%
ARAGÓN	23	0,81%	21	0,72%	18	0,55%	26	0,89%	18	0,60%	24	0,97%	18	0,74%
HUESCA	4	0,14%	1	0,03%	4	0,12%	9	0,31%	2	0,07%	3	0,12%	5	0,21%
TERUEL	2	0,07%	3	0,10%	4	0,12%	1	0,03%	0	0,00%	1	0,04%	3	0,12%
ZARAGOZA	17	0,60%	17	0,58%	10	0,31%	16	0,55%	16	0,53%	20	0,81%	10	0,41%
ASTURIAS	53	1,86%	28	0,96%	71	2,17%	71	2,42%	58	1,94%	41	1,66%	73	3,01%
ILLES BALEARS	99	3,48%	119	4,08%	135	4,13%	118	4,03%	97	3,24%	99	4,02%	62	2,56%
CANARIAS	149	5,24%	150	5,15%	99	3,03%	141	4,82%	195	6,52%	160	6,49%	142	5,86%
LAS PALMAS	61	2,14%	61	2,09%	24	0,73%	64	2,19%	107	3,58%	71	2,88%	70	2,89%
S.C. TENERIFE	88	3,09%	89	3,05%	75	2,29%	77	2,63%	88	2,94%	89	3,61%	72	2,97%
CANTABRIA	11	0,39%	10	0,34%	1	0,03%	0	0,00%	0	0,00%	0	0,00%	0	0,00%
CASTILLA Y LEÓN	77	2,71%	74	2,54%	128	3,91%	91	3,11%	335	11,20%	96	3,90%	150	6,19%
ÁVILA	2	0,07%	4	0,14%	5	0,15%	5	0,17%	3	0,10%	2	0,08%	2	0,08%
BURGOS	10	0,35%	3	0,10%	57	1,74%	18	0,61%	66	2,21%	33	1,34%	108	4,45%
LEÓN	20	0,70%	25	0,86%	23	0,70%	24	0,82%	14	0,47%	13	0,53%	7	0,29%
PALENCIA	8	0,28%	8	0,27%	6	0,18%	2	0,07%	4	0,13%	3	0,12%	2	0,08%
SALAMANCA	5	0,18%	12	0,41%	13	0,40%	10	0,34%	7	0,23%	15	0,61%	4	0,16%
SEGOVIA	7	0,25%	2	0,07%	10	0,31%	6	0,20%	16	0,53%	13	0,53%	8	0,33%
SORIA	3	0,11%	0	0,00%	1	0,03%	3	0,10%	1	0,03%	0	0,00%	1	0,04%
VALLADOLID	15	0,53%	12	0,41%	10	0,31%	17	0,58%	223	7,46%	13	0,53%	13	0,54%
ZAMORA	7	0,25%	8	0,27%	3	0,09%	6	0,20%	1	0,03%	4	0,16%	5	0,21%
CASTILLA-LA MANCHA	33	1,16%	45	1,54%	128	3,91%	149	5,09%	118	3,95%	99	4,02%	99	4,08%
ALBACETE	4	0,14%	5	0,17%	16	0,49%	19	0,65%	23	0,77%	17	0,69%	22	0,91%
CIUDAD REAL	14	0,49%	19	0,65%	36	1,10%	45	1,54%	40	1,34%	27	1,10%	24	0,99%
CUENCA	4	0,14%	5	0,17%	21	0,64%	13	0,44%	8	0,27%	6	0,24%	4	0,16%
GUADALAJARA	3	0,11%	13	0,45%	12	0,37%	10	0,34%	8	0,27%	14	0,57%	15	0,62%
TOLEDO	8	0,28%	3	0,10%	43	1,31%	62	2,12%	39	1,30%	35	1,42%	34	1,40%

CC.AA. PROVINCIAS	2007		2008		2009		2010		2011		2012		2013	
	nº	% (1)	nº	% (1)	nº	% (1)	nº	% (1)	nº	% (1)	nº	% (1)	nº	% (1)
CATALUNYA	576	20,24%	812	27,86%	887	27,12%	962	32,86%	1.008	33,70%	561	22,77%	731	30,14%
BARCELONA	412	14,48%	639	21,92%	687	21,00%	691	23,60%	723	24,17%	420	17,05%	542	22,35%
GIRONA	45	1,58%	51	1,75%	67	2,05%	82	2,80%	103	3,44%	49	1,99%	64	2,64%
LLEIDA	27	0,95%	24	0,82%	41	1,25%	39	1,33%	37	1,24%	27	1,10%	24	0,99%
TARRAGONA	92	3,23%	98	3,36%	92	2,81%	150	5,12%	145	4,85%	65	2,64%	101	4,16%
C. VALENCIANA	542	19,04%	451	15,47%	335	10,24%	358	12,23%	362	12,10%	210	8,52%	190	7,84%
ALICANTE	180	6,32%	168	5,76%	198	6,05%	185	6,32%	110	3,68%	84	3,41%	66	2,72%
CASTELLÓN	44	1,55%	44	1,51%	28	0,86%	31	1,06%	24	0,80%	21	0,85%	22	0,91%
VALENCIA	318	11,17%	239	8,20%	109	3,33%	142	4,85%	228	7,62%	105	4,26%	102	4,21%
EXTREMADURA	20	0,70%	24	0,82%	32	0,98%	34	1,16%	32	1,07%	31	1,26%	50	2,06%
BADAJOS	13	0,46%	15	0,51%	24	0,73%	24	0,82%	22	0,74%	20	0,81%	32	1,32%
CÁCERES	7	0,25%	9	0,31%	8	0,24%	10	0,34%	10	0,33%	11	0,45%	18	0,74%
GALICIA	83	2,92%	105	3,60%	85	2,60%	85	2,90%	73	2,44%	97	3,94%	72	2,97%
A CORUÑA	35	1,23%	67	2,30%	40	1,22%	28	0,96%	49	1,64%	36	1,46%	27	1,11%
LUGO	8	0,28%	12	0,41%	9	0,28%	13	0,44%	2	0,07%	10	0,41%	7	0,29%
OURENSE	20	0,70%	9	0,31%	12	0,37%	13	0,44%	2	0,07%	20	0,81%	3	0,12%
PONTEVEDRA	20	0,70%	17	0,58%	24	0,73%	31	1,06%	20	0,67%	31	1,26%	35	1,44%
MADRID	305	10,72%	351	12,04%	691	21,13%	355	12,12%	325	10,87%	366	14,85%	307	12,66%
MURCIA	131	4,60%	168	5,76%	133	4,07%	109	3,72%	100	3,34%	85	3,45%	107	4,41%
NAVARRA	4	0,14%	10	0,34%	6	0,18%	4	0,14%	5	0,17%	9	0,37%	4	0,16%
PAÍS VASCO	32	1,12%	19	0,65%	25	0,76%	26	0,89%	18	0,60%	22	0,89%	13	0,54%
ARABA/ÁLAVA	0	0,00%	0	0,00%	0	0,00%	0	0,00%	0	0,00%	0	0,00%	0	0,00%
GIPUZKOA	0	0,00%	0	0,00%	0	0,00%	0	0,00%	0	0,00%	0	0,00%	0	0,00%
BIZKAIA	32	1,12%	19	0,65%	25	0,76%	26	0,89%	18	0,60%	22	0,89%	13	0,54%
LA RIOJA	3	0,11%	4	0,14%	0	0,00%	0	0,00%	4	0,13%	2	0,08%	3	0,12%
CEUTA	17	0,60%	18	0,62%	24	0,73%	12	0,41%	29	0,97%	19	0,77%	38	1,57%
MELILLA	14	0,49%	11	0,38%	9	0,28%	17	0,58%	15	0,50%	14	0,57%	18	0,74%
TOTAL ESTADO	2.846	100,00%	2.915	100,00%	3.271	100,00%	2.928	100,00%	2.991	100,00%	2.464	100,00%	2.425	100,00%

(1) Calculado sobre el total de solicitudes presentadas en el año

PENSIÓN NO CONTRIBUTIVA DE INVALIDEZ

EVOLUCIÓN INTERANUAL DE LAS SOLICITUDES PENDIENTES

CC.AA. PROVINCIAS	2007		2008		2009		2010		2011		2012		2013	
	nº	% (1)	nº	% (1)	nº	% (1)	nº	% (1)	nº	% (1)	nº	% (1)	nº	% (1)
ANDALUCÍA	2.376	20,60%	2.575	20,29%	3.109	23,10%	2.651	19,51%	3.068	23,98%	2.782	21,84%	2.279	17,25%
ALMERÍA	64	0,55%	61	0,48%	48	0,36%	84	0,62%	58	0,45%	30	0,24%	33	0,25%
CÁDIZ	355	3,08%	370	2,92%	380	2,82%	492	3,62%	502	3,92%	549	4,31%	349	2,64%
CÓRDOBA	161	1,40%	144	1,13%	150	1,11%	175	1,29%	177	1,38%	208	1,63%	90	0,68%
GRANADA	239	2,07%	260	2,05%	220	1,63%	208	1,53%	216	1,69%	121	0,95%	150	1,14%
HUELVA	82	0,71%	94	0,74%	80	0,59%	82	0,60%	55	0,43%	36	0,28%	56	0,42%
JAÉN	42	0,36%	62	0,49%	52	0,39%	62	0,46%	114	0,89%	64	0,50%	58	0,44%
MÁLAGA	600	5,20%	473	3,73%	660	4,90%	416	3,06%	705	5,51%	345	2,71%	272	2,06%
SEVILLA	833	7,22%	1.111	8,75%	1.519	11,29%	1.132	8,33%	1.241	9,70%	1.429	11,22%	1.271	9,62%
ARAGÓN	44	0,38%	42	0,33%	43	0,32%	55	0,40%	27	0,21%	32	0,25%	41	0,31%
HUESCA	3	0,03%	16	0,13%	17	0,13%	12	0,09%	7	0,05%	2	0,02%	6	0,05%
TERUEL	5	0,04%	3	0,02%	1	0,01%	8	0,06%	5	0,04%	2	0,02%	0	0,00%
ZARAGOZA	36	0,31%	23	0,18%	25	0,19%	35	0,26%	15	0,12%	28	0,22%	35	0,26%
ASTURIAS	226	1,96%	277	2,18%	357	2,65%	235	1,73%	208	1,63%	191	1,50%	165	1,25%
ILLES BALEARS	75	0,65%	70	0,55%	71	0,53%	72	0,53%	94	0,73%	8	0,06%	7	0,05%
CANARIAS	2.933	25,43%	3.093	24,37%	3.495	25,97%	3.591	26,42%	3.356	26,23%	3.548	27,85%	3.726	28,20%
LAS PALMAS	1.116	9,68%	1.151	9,07%	1.530	11,37%	1.839	13,53%	1.833	14,33%	1.916	15,04%	1.924	14,56%
S.C. TENERIFE	1.817	15,75%	1.942	15,30%	1.965	14,60%	1.752	12,89%	1.523	11,90%	1.632	12,81%	1.802	13,64%
CANTABRIA	77	0,67%	37	0,29%	9	0,07%	20	0,15%	26	0,20%	75	0,59%	97	0,73%
CASTILLA Y LEÓN	276	2,39%	412	3,25%	394	2,93%	424	3,12%	217	1,70%	236	1,85%	278	2,10%
ÁVILA	20	0,17%	20	0,16%	6	0,04%	11	0,08%	4	0,03%	1	0,01%	3	0,02%
BURGOS	33	0,29%	82	0,65%	60	0,45%	70	0,52%	47	0,37%	81	0,64%	59	0,45%
LEÓN	42	0,36%	46	0,36%	52	0,39%	31	0,23%	39	0,30%	22	0,17%	69	0,52%
PALENCIA	10	0,09%	11	0,09%	11	0,08%	2	0,01%	22	0,17%	13	0,10%	16	0,12%
SALAMANCA	55	0,48%	56	0,44%	44	0,33%	42	0,31%	44	0,34%	42	0,33%	62	0,47%
SEGOVIA	7	0,06%	8	0,06%	12	0,09%	22	0,16%	15	0,12%	23	0,18%	20	0,15%
SORIA	6	0,05%	6	0,05%	4	0,03%	4	0,03%	1	0,01%	0	0,00%	2	0,02%
VALLADOLID	75	0,65%	138	1,09%	178	1,32%	207	1,52%	29	0,23%	29	0,23%	36	0,27%
ZAMORA	28	0,24%	45	0,35%	27	0,20%	35	0,26%	16	0,13%	25	0,20%	11	0,08%
CASTILLA-LA MANCHA	541	4,69%	504	3,97%	604	4,49%	559	4,11%	385	3,01%	434	3,41%	444	3,36%
ALBACETE	177	1,53%	127	1,00%	107	0,80%	116	0,85%	74	0,58%	81	0,64%	100	0,76%
CIUDAD REAL	88	0,76%	126	0,99%	164	1,22%	162	1,19%	71	0,55%	51	0,40%	12	0,09%
CUENCA	56	0,49%	56	0,44%	35	0,26%	27	0,20%	28	0,22%	33	0,26%	29	0,22%
GUADALAJARA	22	0,19%	33	0,26%	20	0,15%	18	0,13%	20	0,16%	31	0,24%	11	0,08%
TOLEDO	198	1,72%	162	1,28%	278	2,07%	236	1,74%	192	1,50%	238	1,87%	292	2,21%

CC.AA. PROVINCIAS	2007		2008		2009		2010		2011		2012		2013	
	nº	% (1)	nº	% (1)	nº	% (1)	nº	% (1)	nº	% (1)	nº	% (1)	nº	% (1)
CATALUNYA	1.708	14,81%	2.104	16,58%	2.390	17,76%	2.488	18,31%	2.510	19,62%	2.811	22,07%	3.235	24,48%
BARCELONA	1.292	11,20%	1.594	12,56%	1.743	12,95%	1.854	13,64%	1.939	15,15%	2.101	16,49%	2.393	18,11%
GIRONA	135	1,17%	185	1,46%	222	1,65%	275	2,02%	236	1,84%	269	2,11%	250	1,89%
LLEIDA	48	0,42%	85	0,67%	107	0,80%	66	0,49%	71	0,55%	106	0,83%	114	0,86%
TARRAGONA	233	2,02%	240	1,89%	318	2,36%	293	2,16%	264	2,06%	335	2,63%	478	3,62%
C. VALENCIANA	1.483	12,86%	1.574	12,40%	1.382	10,27%	1.522	11,20%	1.065	8,32%	1.055	8,28%	945	7,15%
ALICANTE	718	6,23%	811	6,39%	556	4,13%	663	4,88%	614	4,80%	528	4,15%	287	2,17%
CASTELLÓN	157	1,36%	136	1,07%	74	0,55%	89	0,65%	71	0,55%	84	0,66%	102	0,77%
VALENCIA	608	5,27%	627	4,94%	752	5,59%	770	5,67%	380	2,97%	443	3,48%	556	4,21%
EXTREMADURA	30	0,26%	54	0,43%	36	0,27%	14	0,10%	18	0,14%	48	0,38%	26	0,20%
BADAJOS	2	0,02%	36	0,28%	14	0,10%	12	0,09%	1	0,01%	1	0,01%	9	0,07%
CÁCERES	28	0,24%	18	0,14%	22	0,16%	2	0,01%	17	0,13%	47	0,37%	17	0,13%
GALICIA	522	4,53%	703	5,54%	654	4,86%	411	3,02%	424	3,31%	418	3,28%	725	5,49%
A CORUÑA	307	2,66%	333	2,62%	311	2,31%	281	2,07%	251	1,96%	248	1,95%	267	2,02%
LUGO	19	0,16%	30	0,24%	26	0,19%	10	0,07%	28	0,22%	26	0,20%	38	0,29%
OURENSE	148	1,28%	138	1,09%	117	0,87%	111	0,82%	96	0,75%	72	0,57%	103	0,78%
PONTEVEDRA	48	0,42%	202	1,59%	200	1,49%	9	0,07%	49	0,38%	72	0,57%	317	2,40%
MADRID	557	4,83%	517	4,07%	193	1,43%	791	5,82%	790	6,17%	430	3,38%	559	4,23%
MURCIA	390	3,38%	502	3,96%	533	3,96%	539	3,97%	446	3,49%	476	3,74%	494	3,74%
NAVARRA	22	0,19%	9	0,07%	11	0,08%	30	0,22%	16	0,13%	32	0,25%	15	0,11%
PAÍS VASCO	153	1,33%	114	0,90%	65	0,48%	90	0,66%	72	0,56%	81	0,64%	96	0,73%
ARABA/ÁLAVA	12	0,10%	1	0,01%	4	0,03%	2	0,01%	5	0,04%	1	0,01%	0	0,00%
GIPUZKOA	24	0,21%	1	0,01%	9	0,07%	3	0,02%	1	0,01%	3	0,02%	29	0,22%
BIZKAIA	117	1,01%	112	0,88%	52	0,39%	85	0,63%	66	0,52%	77	0,60%	67	0,51%
LA RIOJA	20	0,17%	13	0,10%	12	0,09%	8	0,06%	10	0,08%	15	0,12%	13	0,10%
CEUTA	49	0,42%	47	0,37%	47	0,35%	36	0,26%	28	0,22%	30	0,24%	47	0,36%
MELILLA	51	0,44%	45	0,35%	53	0,39%	55	0,40%	35	0,27%	36	0,28%	23	0,17%
TOTAL ESTADO	11.533	100,00%	12.692	100,00%	13.458	100,00%	13.591	100,00%	12.795	100,00%	12.738	100,00%	13.215	100,00%

(1) Calculado sobre el total de solicitudes presentadas en el año

PENSIÓN NO CONTRIBUTIVA DE INVALIDEZ

EVOLUCIÓN INTERANUAL COEFICIENTE DE COBERTURA

CC.AA. PROVINCIAS	2007 % (1)	2008 % (1)	2009 % (1)	2010 % (1)	2011 % (1)	2012 % (1)	2013 % (1)
ANDALUCÍA	99,41%	96,88%	92,01%	107,71%	92,92%	104,93%	109,15%
ALMERÍA	104,30%	100,81%	103,13%	90,48%	107,62%	108,56%	99,10%
CÁDIZ	99,72%	98,39%	98,89%	88,89%	98,80%	95,36%	125,71%
CÓRDOBA	92,44%	103,66%	98,79%	94,59%	99,56%	93,08%	125,27%
GRANADA	91,56%	96,07%	106,69%	102,23%	98,55%	118,45%	93,58%
HUELVA	89,34%	97,59%	102,76%	99,51%	106,00%	104,03%	95,63%
JAÉN	104,32%	94,13%	102,75%	96,76%	82,43%	115,29%	102,06%
MÁLAGA	99,04%	107,82%	89,25%	117,55%	79,09%	131,28%	106,34%
SEVILLA	106,08%	82,72%	75,51%	126,82%	93,10%	87,84%	110,10%
ARAGÓN	102,62%	100,60%	99,71%	96,88%	109,12%	98,51%	97,49%
HUESCA	105,13%	81,43%	98,96%	106,67%	109,62%	108,93%	94,37%
TERUEL	88,24%	106,90%	109,09%	75,86%	112,00%	111,11%	107,14%
ZARAGOZA	102,81%	105,49%	99,12%	96,44%	108,70%	94,84%	97,31%
ASTURIAS	100,49%	90,74%	86,06%	120,85%	104,97%	103,13%	104,79%
ILLES BALEARS	109,72%	100,85%	99,85%	99,85%	96,72%	114,93%	100,19%
CANARIAS	98,12%	94,26%	85,35%	96,44%	108,18%	92,56%	93,47%
LAS PALMAS	95,00%	96,61%	65,48%	72,75%	100,49%	92,18%	99,28%
S.C. TENERIFE	100,11%	92,88%	98,60%	113,66%	114,01%	92,83%	89,49%
CANTABRIA	113,20%	110,28%	107,05%	97,06%	98,48%	87,99%	94,93%
CASTILLA Y LEÓN	97,01%	88,53%	101,48%	97,34%	119,29%	98,40%	96,80%
ÁVILA	92,54%	100,00%	116,87%	93,75%	110,14%	102,78%	98,33%
BURGOS	95,39%	77,73%	108,03%	95,17%	109,87%	85,59%	109,09%
LEÓN	93,94%	97,58%	96,91%	111,41%	95,18%	109,29%	80,58%
PALENCIA	100,00%	98,70%	100,00%	112,86%	78,72%	110,71%	97,06%
SALAMANCA	96,27%	99,49%	106,32%	101,32%	98,76%	101,12%	89,13%
SEGOVIA	97,44%	97,83%	89,47%	79,59%	112,73%	90,00%	104,17%
SORIA	103,85%	100,00%	106,67%	100,00%	115,79%	104,76%	88,89%
VALLADOLID	102,08%	75,29%	82,14%	88,31%	205,33%	100,00%	96,68%
ZAMORA	96,23%	87,31%	115,13%	93,16%	117,76%	91,18%	111,57%
CASTILLA-LA MANCHA	92,53%	102,90%	93,98%	102,80%	112,63%	95,92%	99,22%
ALBACETE	101,91%	116,08%	105,49%	97,57%	113,42%	97,94%	95,39%
CIUDAD REAL	87,14%	89,62%	90,00%	100,48%	125,49%	107,07%	116,81%
CUENCA	101,60%	100,00%	108,17%	103,01%	99,58%	97,27%	102,42%
GUADALAJARA	94,21%	90,60%	109,03%	101,56%	98,32%	90,76%	116,39%
TOLEDO	84,12%	113,19%	77,52%	109,84%	112,46%	83,27%	84,30%

CC.AA. PROVINCIAS	2007 % (1)	2008 % (1)	2009 % (1)	2010 % (1)	2011 % (1)	2012 % (1)	2013 % (1)
CATALUNYA	91,04%	91,03%	94,12%	97,80%	99,54%	93,19%	90,29%
BARCELONA	90,65%	91,01%	95,81%	96,64%	97,66%	95,17%	91,24%
GIRONA	94,05%	85,92%	90,98%	86,98%	109,63%	91,32%	106,07%
LLEIDA	107,74%	81,50%	90,35%	126,62%	97,08%	80,87%	94,20%
TARRAGONA	86,96%	98,59%	88,24%	104,32%	105,11%	85,83%	75,34%
COMUNIDAD VALENCIANA	106,57%	97,24%	105,79%	95,76%	115,22%	100,41%	104,19%
ALICANTE	104,34%	91,84%	123,50%	91,17%	105,15%	111,64%	128,66%
CASTELLÓN	120,15%	106,07%	116,76%	95,92%	104,89%	96,85%	95,53%
VALENCIA	105,83%	98,95%	93,28%	98,95%	123,17%	95,12%	91,81%
EXTREMADURA	101,00%	95,56%	103,01%	104,31%	99,25%	94,96%	102,91%
BADAJOS	105,42%	89,57%	105,33%	100,53%	102,93%	100,00%	98,63%
CÁCERES	94,44%	104,67%	97,84%	114,71%	90,51%	83,70%	117,34%
GALICIA	105,55%	92,19%	102,17%	113,05%	99,34%	100,31%	86,94%
A CORUÑA	110,27%	96,92%	102,63%	104,46%	104,46%	100,42%	97,32%
LUGO	100,64%	94,02%	102,30%	110,74%	89,60%	101,50%	92,16%
OURENSE	92,02%	102,87%	106,67%	101,90%	105,64%	108,76%	90,22%
PONTEVEDRA	107,52%	83,63%	100,21%	126,31%	95,41%	97,25%	79,10%
MADRID	111,48%	102,03%	115,88%	78,16%	100,04%	115,37%	94,88%
MURCIA	101,98%	91,26%	97,89%	99,51%	107,75%	97,48%	98,78%
NAVARRA	92,59%	110,74%	98,45%	85,16%	114,14%	87,88%	114,53%
PAÍS VASCO	102,96%	104,53%	104,36%	97,44%	101,96%	98,81%	97,98%
ARABA/ÁLAVA	98,86%	112,79%	96,74%	102,60%	96,77%	104,88%	100,95%
GIPUZKOA	97,57%	107,01%	98,32%	101,47%	100,47%	99,24%	85,87%
BIZKAIA	107,79%	101,12%	110,81%	93,25%	104,75%	97,33%	102,20%
LA RIOJA	96,51%	107,14%	101,05%	103,60%	97,70%	93,24%	102,04%
CEUTA	110,70%	101,04%	100,00%	107,38%	105,19%	98,70%	91,98%
MELILLA	92,67%	102,62%	96,31%	99,12%	109,22%	99,52%	105,35%
TOTAL ESTADO	100,43%	95,98%	97,50%	99,54%	102,81%	100,21%	98,31%

(1) Este coeficiente se establece a partir del cociente entre los expedientes resueltos y la solicitudes presentadas

PENSIÓN NO CONTRIBUTIVA DE INVALIDEZ

EVOLUCIÓN INTERANUAL COEFICIENTE DE RECONOCIMIENTO

CC.AA. PROVINCIAS	2007 % (1)	2008 % (1)	2009 % (1)	2010 % (1)	2011 % (1)	2012 % (1)	2013 % (1)
ANDALUCÍA	47,35%	48,78%	49,47%	50,06%	55,94%	55,08%	59,12%
ALMERÍA	61,17%	58,33%	63,64%	59,36%	61,04%	73,24%	71,90%
CÁDIZ	66,73%	70,88%	65,13%	73,77%	73,09%	56,42%	70,25%
CÓRDOBA	61,92%	65,07%	62,09%	67,73%	66,30%	70,74%	73,33%
GRANADA	54,70%	53,41%	47,18%	53,27%	56,43%	56,89%	64,07%
HUELVA	56,09%	54,12%	61,80%	63,24%	67,30%	66,73%	69,41%
JAÉN	66,85%	56,39%	54,96%	57,19%	61,48%	67,37%	60,94%
MÁLAGA	37,12%	36,78%	38,79%	43,15%	52,15%	51,62%	56,21%
SEVILLA	31,64%	35,24%	36,25%	33,61%	39,90%	39,99%	43,44%
ARAGÓN	64,87%	60,95%	62,79%	59,52%	67,16%	69,70%	68,57%
HUESCA	54,88%	63,16%	68,42%	56,25%	64,91%	77,05%	58,21%
TERUEL	66,67%	61,29%	54,17%	72,73%	71,43%	56,67%	50,00%
ZARAGOZA	67,97%	60,40%	61,33%	59,41%	67,20%	69,46%	73,52%
ASTURIAS	55,88%	52,00%	47,37%	53,04%	59,12%	63,99%	55,01%
ILLES BALEARS	52,01%	46,78%	45,41%	49,55%	49,69%	44,11%	52,75%
CANARIAS	58,27%	55,16%	50,85%	48,13%	50,66%	53,60%	48,72%
LAS PALMAS	47,04%	47,94%	45,76%	50,67%	43,36%	48,93%	46,41%
S.C. TENERIFE	65,12%	59,57%	53,11%	46,95%	55,53%	56,84%	50,48%
CANTABRIA	63,00%	69,23%	76,71%	77,41%	75,58%	80,22%	84,22%
CASTILLA Y LEÓN	66,26%	65,90%	64,70%	63,69%	53,52%	70,09%	69,53%
ÁVILA	62,90%	69,23%	73,20%	72,00%	71,05%	84,68%	86,44%
BURGOS	63,45%	66,08%	56,76%	65,99%	51,56%	56,44%	39,02%
LEÓN	63,44%	59,01%	60,11%	52,20%	65,19%	69,00%	75,90%
PALENCIA	73,77%	56,58%	61,76%	79,75%	77,03%	72,04%	76,77%
SALAMANCA	68,39%	57,95%	66,83%	60,78%	63,52%	71,11%	69,51%
SEGOVIA	60,53%	60,00%	52,94%	56,41%	54,84%	56,94%	70,67%
SORIA	77,78%	85,71%	81,25%	50,00%	77,27%	90,91%	87,50%
VALLADOLID	70,92%	77,08%	72,28%	68,04%	29,68%	75,63%	81,86%
ZAMORA	59,80%	71,79%	69,34%	64,22%	66,67%	74,19%	78,52%
CASTILLA-LA MANCHA	60,07%	58,11%	56,50%	57,87%	60,57%	63,77%	64,43%
ALBACETE	55,43%	50,97%	53,65%	57,73%	55,21%	61,56%	63,10%
CIUDAD REAL	60,25%	56,10%	58,77%	64,27%	68,08%	68,65%	64,94%
CUENCA	62,83%	53,59%	57,55%	55,11%	54,47%	62,36%	71,60%
GUADALAJARA	66,67%	58,49%	56,69%	52,31%	59,83%	63,89%	69,01%
TOLEDO	59,79%	71,52%	56,50%	55,44%	60,71%	61,57%	59,31%

CC.AA. PROVINCIAS	2007 % (1)	2008 % (1)	2009 % (1)	2010 % (1)	2011 % (1)	2012 % (1)	2013 % (1)
CATALUNYA	41,10%	41,57%	38,69%	36,90%	41,79%	43,54%	43,51%
BARCELONA	41,58%	40,42%	35,77%	34,78%	40,30%	41,03%	41,67%
GIRONA	32,02%	41,97%	46,92%	45,20%	44,82%	48,41%	45,18%
LLEIDA	45,51%	54,60%	49,03%	47,69%	53,01%	56,76%	63,85%
TARRAGONA	41,52%	44,20%	46,84%	39,74%	45,30%	53,72%	48,97%
COMUNIDAD VALENCIANA	44,71%	46,87%	52,94%	54,60%	51,07%	59,78%	54,61%
ALICANTE	42,74%	38,87%	39,78%	45,61%	50,55%	51,64%	37,34%
CASTELLÓN	49,37%	57,77%	62,27%	64,59%	74,61%	71,25%	74,81%
VALENCIA	45,08%	49,30%	60,77%	58,37%	46,94%	61,51%	63,22%
EXTREMADURA	67,24%	74,61%	69,97%	66,04%	60,68%	68,67%	65,51%
BADAJOS	60,47%	75,00%	68,05%	64,46%	56,74%	68,37%	64,46%
CÁCERES	78,43%	74,11%	74,59%	69,87%	71,33%	69,48%	68,47%
GALICIA	56,14%	55,64%	54,42%	52,68%	55,33%	53,61%	60,03%
A CORUÑA	54,71%	52,32%	53,38%	57,69%	54,99%	62,11%	64,49%
LUGO	57,59%	67,05%	62,36%	59,39%	64,52%	57,78%	68,79%
OURENSE	50,00%	48,75%	52,98%	47,98%	51,96%	46,31%	54,55%
PONTEVEDRA	59,31%	59,72%	54,38%	49,29%	55,05%	48,15%	57,07%
MADRID	61,33%	60,62%	49,83%	55,19%	59,34%	62,69%	67,59%
MURCIA	49,87%	43,42%	45,86%	46,32%	41,92%	47,59%	42,22%
NAVARRA	62,00%	69,40%	73,23%	66,97%	64,60%	69,83%	82,84%
PAÍS VASCO	75,69%	72,97%	74,08%	76,00%	78,53%	79,68%	79,67%
ARABA/ÁLAVA	89,66%	95,88%	97,75%	96,20%	92,22%	96,51%	98,11%
GIPUZKOA	78,45%	80,34%	82,73%	82,41%	81,73%	87,36%	84,18%
BIZKAIA	71,48%	62,31%	64,07%	66,67%	72,32%	71,07%	73,92%
LA RIOJA	59,04%	68,57%	63,54%	68,70%	75,29%	68,12%	86,00%
CEUTA	34,78%	38,97%	37,50%	38,13%	37,04%	36,18%	40,51%
MELILLA	38,98%	37,02%	49,28%	39,38%	44,30%	41,26%	44,53%
TOTAL ESTADO	52,30%	52,13%	51,45%	51,44%	53,25%	56,25%	57,08%

(1) Este coeficiente se establece a partir del cociente entre los expedientes resueltos y la solicitudes RESUELTAS

PENSIÓN NO CONTRIBUTIVA DE INVALIDEZ

EVOLUCIÓN INTERANUAL COEFICIENTE DE GESTIÓN

CC.AA. PROVINCIAS	2007 % (1)	2008 % (1)	2009 % (1)	2010 % (1)	2011 % (1)	2012 % (1)	2013 % (1)
ANDALUCÍA	127	146	167	161	188	173	149
ALMERÍA	83	60	42	80	61	33	36
CÁDIZ	119	143	152	176	216	195	161
CÓRDOBA	125	112	109	136	141	167	69
GRANADA	151	175	132	139	141	85	119
HUELVA	63	68	57	72	44	28	44
JAÉN	44	65	52	72	139	70	72
MÁLAGA	104	105	137	108	184	108	85
SEVILLA	205	249	328	282	283	333	293
ARAGÓN	46	45	45	51	32	34	41
HUESCA	14	82	64	58	48	13	30
TERUEL	106	37	16	99	72	27	0
ZARAGOZA	52	35	40	45	23	40	48
ASTURIAS	132	181	224	145	138	126	109
ILLES BALEARS	48	43	37	39	51	5	5
CANARIAS	369	400	459	480	421	495	492
LAS PALMAS	358	402	502	584	533	649	625
S.C. TENERIFE	375	398	430	405	335	387	401
CANTABRIA	70	34	8	19	24	66	80
CASTILLA Y LEÓN	99	125	116	136	73	71	76
ÁVILA	107	111	26	50	21	3	9
BURGOS	78	134	79	122	73	124	88
LEÓN	76	100	96	61	85	43	103
PALENCIA	59	51	58	10	84	56	56
SALAMANCA	123	103	83	100	98	85	121
SEGOVIA	65	63	114	162	98	104	100
SORIA	83	77	48	72	19	0	40
VALLADOLID	141	195	286	300	62	53	61
ZAMORA	95	121	82	108	54	88	33
CASTILLA-LA MANCHA	164	142	131	125	101	130	125
ALBACETE	243	147	106	113	85	86	87
CIUDAD REAL	113	124	155	141	72	65	19
CUENCA	107	96	49	37	43	65	63
GUADALAJARA	65	102	50	51	61	94	32
TOLEDO	210	214	194	199	196	312	306

CC.AA. PROVINCIAS	2007 % (1)	2008 % (1)	2009 % (1)	2010 % (1)	2011 % (1)	2012 % (1)	2013 % (1)
CATALUNYA	149	172	177	201	189	229	267
BARCELONA	147	171	176	202	192	225	258
GIRONA	181	188	195	243	210	255	288
LLEIDA	111	153	169	154	149	209	297
TARRAGONA	159	173	173	182	168	241	297
COMUNIDAD VALENCIANA	178	172	150	166	128	155	130
ALICANTE	249	256	184	197	232	257	123
CASTELLÓN	215	142	72	87	69	73	91
VALENCIA	129	124	145	161	81	123	145
EXTREMADURA	27	36	22	10	12	29	12
BADAJOS	3	40	12	12	1	1	6
CÁCERES	62	30	43	5	39	92	35
GALICIA	81	109	104	79	77	77	111
A CORUÑA	130	142	134	151	134	126	136
LUGO	44	59	54	24	58	70	89
OURENSE	142	142	134	127	130	95	117
PONTEVEDRA	18	77	77	4	20	31	97
MADRID	110	94	34	104	126	66	80
MURCIA	121	141	131	158	134	144	121
NAVARRA	73	27	31	84	58	87	46
PAÍS VASCO	58	48	21	33	28	39	47
ARABA/ÁLAVA	49	4	16	9	19	4	0
GIPUZKOA	23	1	7	3	1	4	57
BIZKAIA	86	90	34	63	59	67	53
LA RIOJA	84	48	45	26	41	73	48
CEUTA	94	88	92	87	65	70	80
MELILLA	96	71	88	87	58	63	34
TOTAL ESTADO	148	159	158	168	162	170	169

(1) Este coeficiente se establece a partir del cociente entre los expedientes resueltos y la solicitudes RESUELTAS

PENSIÓN NO CONTRIBUTIVA DE INVALIDEZ

EVOLUCIÓN INTERANUAL DE LAS RECLAMACIONES

CC.AA. Y/O PROVINCIAS	RECLAMACIONES PRESENTADAS							RECLAMACIONES ESTIMADAS							RECLAMACIONES DESESTIMADAS						
	2007	2008	2009	2010	2011	2012	2013	2007	2008	2009	2010	2011	2012	2013	2007	2008	2009	2010	2011	2012	2013
ANDALUCÍA	1.301	1.241	1.227	879	723	658	638	618	609	591	312	256	138	175	696	580	604	553	501	485	522
ALMERÍA	158	145	159	50	58	42	34	139	124	138	36	30	19	16	19	21	21	15	31	28	19
CÁDIZ	158	87	105	81	75	58	51	64	32	47	30	21	12	13	99	51	61	50	51	48	36
CÓRDOBA	87	72	52	67	46	31	35	39	34	24	27	19	10	20	51	37	29	29	35	22	20
GRANADA	119	221	231	74	86	98	77	67	133	169	18	25	21	18	63	67	84	47	56	92	69
HUELVA	44	96	45	36	38	21	27	19	62	22	6	20	7	11	26	33	21	22	27	14	15
JAÉN	40	45	41	30	30	21	26	28	33	22	11	21	6	7	14	13	19	17	11	12	20
MÁLAGA	385	366	274	260	142	168	156	116	105	51	92	35	32	30	205	241	200	223	123	139	93
SEVILLA	310	209	320	281	248	219	232	146	86	118	92	85	31	60	219	117	169	150	167	130	250
ARAGÓN	29	36	26	40	17	27	37	7	10	17	18	7	9	16	23	25	9	22	10	18	21
HUESCA	9	5	13	5	3	3	9	2	2	11	2	2	2	7	7	3	2	3	1	1	2
TERUEL	0	0	0	0	0	1	4	0	0	0	0	0	0	0	0	0	0	0	0	1	4
ZARAGOZA	20	31	13	35	14	23	24	5	8	6	16	5	7	9	16	22	7	19	9	16	15
ASTURIAS	72	80	81	94	66	45	70	21	17	6	7	12	17	13	85	62	67	54	70	62	74
ILLES BALEARS	74	84	94	109	117	177	101	48	34	41	46	53	68	40	38	41	53	73	60	102	72
CANARIAS	302	296	265	268	269	219	421	96	86	64	88	58	51	55	263	260	202	231	206	209	248
LAS PALMAS	174	138	99	134	132	113	221	53	49	22	45	31	19	25	135	131	71	120	83	110	125
S.C. TENERIFE	128	158	166	134	137	106	200	43	37	42	43	27	32	30	128	129	131	111	123	99	123
CANTABRIA	16	5	9	27	12	20	4	2	0	3	5	1	2	2	10	6	14	21	12	12	8
CASTILLA Y LEÓN	148	135	144	119	116	114	174	53	48	53	63	46	76	90	95	75	78	59	67	64	85
ÁVILA	2	2	8	6	6	18	24	0	0	0	3	1	7	17	2	2	5	6	4	10	4
BURGOS	15	6	14	9	12	9	7	11	6	3	3	2	1	1	13	2	9	9	2	3	14
LEÓN	38	30	29	22	16	14	40	13	9	14	7	7	11	6	24	22	20	14	6	7	23
PALENCIA	10	5	8	1	9	4	9	4	3	2	1	2	0	5	4	4	5	1	7	3	4
SALAMANCA	14	18	11	15	25	16	25	9	6	4	10	14	10	16	5	12	7	5	11	6	9
SEGOVIA	1	7	2	2	1	2	18	0	5	2	2	0	2	11	1	2	0	0	1	0	7
SORIA	4	2	1	1	1	0	1	1	0	0	0	1	0	0	4	2	1	0	1	0	1
VALLADOLID	46	50	42	35	31	28	30	5	13	18	25	15	39	24	32	25	13	3	26	17	14
ZAMORA	18	15	29	28	15	23	20	10	6	10	12	4	6	10	10	4	18	21	9	18	9
CASTILLA-LA MANCHA	173	146	176	207	177	212	226	71	61	66	72	84	104	114	98	99	124	143	100	93	101
ALBACETE	39	43	58	52	55	108	85	13	14	19	18	31	66	54	29	28	41	39	27	38	22
CIUDAD REAL	64	54	54	71	67	45	91	24	24	24	30	24	17	42	31	32	35	45	43	25	45
CUENCA	14	13	31	27	28	23	17	4	2	11	12	15	10	7	10	10	19	16	14	12	10
GUADALAJARA	21	12	20	20	13	21	21	11	6	9	8	8	6	8	12	6	10	11	7	9	16
TOLEDO	35	24	13	37	14	15	12	19	15	3	4	6	5	3	16	23	19	32	9	9	8

CC.AA. Y/O PROVINCIAS	RECLAMACIONES PRESENTADAS							RECLAMACIONES ESTIMADAS							RECLAMACIONES DESESTIMADAS						
	2007	2008	2009	2010	2011	2012	2013	2007	2008	2009	2010	2011	2012	2013	2007	2008	2009	2010	2011	2012	2013
CATALUNYA	980	1.123	1.364	935	831	689	979	423	460	742	602	443	430	429	490	475	608	493	411	347	443
BARCELONA	770	846	1.073	708	603	523	791	322	335	550	429	303	321	333	389	388	496	407	307	276	372
GIRONA	53	66	72	56	43	45	65	23	23	52	44	30	29	25	28	14	31	19	21	18	28
LLEIDA	37	48	60	42	40	30	31	23	28	33	33	28	21	17	15	16	24	14	18	9	12
TARRAGONA	120	163	159	129	145	91	92	55	74	107	96	82	59	54	58	57	57	53	65	44	31
C. VALENCIANA	389	455	442	378	397	340	315	133	176	161	127	121	117	100	311	344	283	260	331	206	217
ALICANTE	165	185	182	175	149	161	131	57	82	81	47	55	59	50	121	162	105	99	141	92	80
CASTELLÓN	16	22	23	22	13	25	28	4	14	15	13	11	18	20	10	9	8	10	2	7	8
VALENCIA	208	248	237	181	235	154	156	72	80	65	67	55	40	30	180	173	170	151	188	107	129
EXTREMADURA	225	170	112	159	88	83	115	89	25	26	152	30	0	0	51	21	31	321	67	81	59
BADAJOS	169	121	79	111	63	66	93	66	19	17	117	22	0	0	39	17	19	231	36	66	49
CÁCERES	56	49	33	48	25	17	22	23	6	9	35	8	0	0	12	4	12	90	31	15	10
GALICIA	449	411	382	306	247	236	264	138	158	141	140	99	109	126	237	279	221	233	177	168	178
A CORUÑA	215	209	174	138	110	94	104	66	83	80	71	49	38	48	97	138	94	81	49	47	66
LUGO	12	7	16	11	11	21	12	1	4	0	2	3	5	5	10	4	10	15	7	16	8
OURENSE	59	53	60	47	40	43	35	10	6	22	10	9	13	8	52	43	43	37	31	30	27
PONTEVEDRA	163	142	132	110	86	78	113	61	65	39	57	38	53	65	78	94	74	100	90	75	77
MADRID	259	215	246	193	230	270	259	117	106	98	84	92	105	104	123	132	147	113	135	153	166
MURCIA	217	236	225	239	218	196	228	130	99	93	110	77	69	81	136	97	114	150	152	153	121
NAVARRA	9	9	9	10	5	6	2	5	3	1	7	1	1	2	4	6	8	3	4	5	0
PAÍS VASCO	73	58	69	57	61	36	38	24	17	32	21	23	14	12	36	53	37	34	40	31	32
ARABA/ÁLAVA	0	0	0	7	15	2	4	0	0	0	2	5	1	1	0	0	0	5	10	1	3
GIPUZKOA	0	0	0	0	0	0	0	0	0	0	0	0	0	0	0	0	0	0	0	0	0
BIZKAIA	73	58	69	50	46	34	34	24	17	32	19	18	13	11	36	53	37	29	30	30	29
LA RIOJA	26	8	18	15	8	7	2	7	5	12	2	4	3	0	6	13	6	9	12	4	1
CEUTA	35	33	36	14	23	21	15	7	12	18	4	14	5	4	28	21	19	12	8	18	10
MELILLA	51	67	55	37	76	22	30	13	15	15	13	11	6	10	36	47	43	25	66	18	16
TOTAL ESTADO	4.828	4.808	4.980	4.086	3.681	3.378	3.918	2.002	1.941	2.180	1.873	1.432	1.324	1.373	2.766	2.636	2.668	2.809	2.429	2.229	2.374

PENSIÓN NO CONTRIBUTIVA DE INVALIDEZ

REVISIONES ANUALES EFECTUADAS

CC.AA. Y/O PROVINCIAS	REVISIONES EFECTUADAS							EXTINCIÓN DERECHO							CAUSAS DE EXTINCIÓN ACUMULADAS					
	2007	2008	2009	2010	2011	2012	2013	2007	2008	2009	2010	2011	2012	2013	RESIDEN.	REC. ECONÓMICOS		FALLEC.	OTRAS	TOTAL
															LEGAL	PERSONAL	U.E.C.	PENS.	CAUSAS	CAUSAS
ANDALUCÍA	33.937	32.792	38.551	29.106	34.819	34.711	36.514	456	437	507	363	387	379	442	6	339	2.261	264	101	2.971
ALMERÍA	3.490	3.386	3.629	1.448	3.220	3.642	3.787	19	16	25	16	29	26	30	3	21	127	5	5	161
CÁDIZ	1.619	550	308	494	855	53	37	104	62	32	30	54	24	17	1	24	239	59	0	323
CÓRDOBA	4.472	4.286	4.497	4.573	4.395	4.420	4.509	48	36	25	11	35	29	32	0	18	172	6	20	216
GRANADA	4.926	5.126	5.150	3.435	4.864	4.963	5.141	32	51	36	17	37	94	84	1	26	179	118	27	351
HUELVA	4.073	3.969	3.944	3.602	3.892	3.968	4.054	45	32	40	28	41	25	35	1	39	185	13	8	246
JAÉN	3.384	3.410	3.367	2.553	3.259	3.226	3.255	41	36	42	74	65	17	26	0	63	231	0	7	301
MÁLAGA	11.973	12.064	12.141	12.123	12.094	11.865	11.873	167	204	198	164	122	148	164	0	137	936	63	31	1.167
SEVILLA	0	1	5.515	878	2.240	2.574	3.858	0	0	109	23	4	16	54	0	11	192	0	3	206
ARAGÓN	3.630	3.556	3.552	3.530	3.503	3.512	3.960	125	141	110	124	93	121	156	0	186	233	206	245	870
HUESCA	838	811	801	809	787	784	798	30	37	34	31	19	28	30	0	36	74	51	48	209
TERUEL	363	356	355	343	330	330	782	8	13	13	14	5	9	42	0	22	23	26	33	104
ZARAGOZA	2.429	2.389	2.396	2.378	2.386	2.398	2.380	87	91	63	79	69	84	84	0	128	136	129	164	557
ASTURIAS	4.373	4.467	5.346	4.987	5.355	5.219	4.936	58	65	66	63	51	44	37	1	59	266	3	55	384
ILLES BALEARS	2.536	1.054	908	1.647	592	1.452	3.129	55	54	35	72	24	29	33	11	39	43	40	169	302
CANARIAS	842	673	629	844	1.324	1.251	834	84	59	67	82	78	96	94	4	80	443	4	29	560
LAS PALMAS	200	0	100	120	816	600	0	18	0	9	13	13	40	0	0	26	63	4	0	93
S.C. TENERIFE	642	673	529	724	508	651	834	66	59	58	69	65	56	94	4	54	380	0	29	467
CANTABRIA	1.548	1.209	1.039	1.400	1.314	981	1.107	193	235	230	425	396	216	264	0	497	275	183	1.004	1.959
CASTILLA Y LEÓN	11.443	11.887	10.257	10.469	10.695	7.389	9.914	171	251	172	131	79	166	162	6	312	621	8	185	1.132
ÁVILA	909	805	103	40	15	118	131	18	13	14	6	2	8	31	1	16	63	5	7	92
BURGOS	1.572	1.679	1.536	1.523	1.477	1.509	1.522	18	29	22	15	12	21	7	0	35	77	0	12	124
LEÓN	3.293	3.162	3.036	2.953	2.914	2.834	2.838	50	62	41	40	17	91	81	3	101	170	0	108	382
PALENCIA	1.065	794	551	413	725	341	332	7	3	4	2	13	6	8	0	7	22	0	14	43
SALAMANCA	1.868	1.833	1.852	1.836	1.756	1.753	1.785	21	21	26	21	13	11	12	0	19	93	0	13	125
SEGOVIA	122	275	185	607	598	12	571	13	14	6	6	2	0	0	1	2	34	1	3	41
SORIA	261	257	241	240	231	223	228	1	6	3	3	2	4	2	0	3	17	0	1	21
VALLADOLID	2.268	1.820	1.774	2.065	2.068	301	2.082	32	93	46	28	13	14	13	0	118	105	2	14	239
ZAMORA	85	1.262	979	792	911	298	425	11	10	10	10	5	11	8	1	11	40	0	13	65
CASTILLA-LA MANCHA	8.917	8.409	4.210	6.869	5.827	3.880	3.964	192	173	116	121	150	85	104	52	140	536	86	127	941
ALBACETE	785	293	546	889	506	1.771	1.307	28	21	43	30	47	46	32	2	49	171	4	21	247
CIUDAD REAL	3.168	3.192	174	1.470	1.002	384	1.094	30	16	23	37	49	19	45	0	21	168	0	30	219
CUENCA	1.668	1.643	304	1.620	1.604	1.275	1.073	21	41	37	32	23	8	10	0	23	130	7	12	172
GUADALAJARA	624	595	545	650	627	439	485	11	10	9	17	13	11	17	1	16	38	2	31	88
TOLEDO	2.672	2.686	2.641	2.240	2.088	11	5	102	85	4	5	18	1	0	49	31	29	73	33	215

CC.AA. Y/O PROVINCIAS	REVISIONES EFECTUADAS							EXTINCIÓN DERECHO							CAUSAS DE EXTINCIÓN ACUMULADAS					
	2007	2008	2009	2010	2011	2012	2013	2007	2008	2009	2010	2011	2012	2013	RESIDEN. LEGAL	REC. ECONÓMICOS		FALLEC. PENS.	OTRAS CAUSAS	TOTAL CAUSAS
																PERSONAL	U.E.C.			
CATALUNYA	30.477	24.641	25.605	19.232	25.095	24.995	24.872	634	8.496	7.991	1.033	3.269	516	1.158	22	972	6.506	689	14.908	23.097
BARCELONA	22.677	18.555	19.261	13.083	18.694	18.345	18.349	480	6.179	5.980	0	2.204	241	860	22	703	3.792	498	10.929	15.944
GIRONA	1.930	1.528	1.587	1.600	1.701	1.772	1.823	38	591	524	178	189	63	128	0	37	551	64	1.059	1.711
LLEIDA	1.812	1.326	1.387	1.322	1.336	1.516	1.334	27	483	450	441	445	52	32	0	42	1.004	32	852	1.930
TARRAGONA	4.058	3.232	3.370	3.227	3.364	3.362	3.366	89	1.243	1.037	414	431	160	138	0	190	1.159	95	2.068	3.512
C. VALENCIANA	3.782	2.305	2.542	6.781	2.733	6.210	5.467	316	59	106	603	979	1.146	1.009	2	666	3.161	338	51	4.218
ALICANTE	1.491	0	304	2.007	811	1.670	932	247	0	38	43	303	192	82	0	197	403	276	29	905
CASTELLÓN	2.291	2.305	2.238	2.363	1.089	2.466	2.568	69	59	68	46	31	26	35	1	39	238	34	22	334
VALENCIA	0	0	0	2.411	833	2.074	1.967	0	0	0	514	645	928	892	1	430	2.520	28	0	2.979
EXTREMADURA	6.076	6.014	5.962	9.398	5.990	5.699	5.721	112	48	39	79	73	43	30	1	42	235	17	129	424
BADAJOS	4.138	4.084	4.048	6.537	3.960	3.881	3.885	83	37	30	55	54	28	22	0	25	178	10	96	309
CÁCERES	1.938	1.930	1.914	2.861	2.030	1.818	1.836	29	11	9	24	19	15	8	1	17	57	7	33	115
GALICIA	25.390	24.899	24.218	23.772	23.341	23.151	22.950	264	299	306	221	222	142	168	7	230	1.211	84	90	1.622
A CORUÑA	11.129	10.847	10.523	10.219	9.934	9.567	9.451	143	160	190	112	101	48	43	6	128	591	0	72	797
LUGO	2.950	2.102	2.102	1.975	1.893	1.864	1.812	12	11	11	14	20	14	15	0	17	76	0	4	97
OURENSE	3.065	3.726	3.613	3.556	3.506	3.428	3.363	28	26	30	27	25	32	14	1	17	159	0	5	182
PONTEVEDRA	8.246	8.224	7.980	8.022	8.008	8.292	8.324	81	102	75	68	76	48	96	0	68	385	84	9	546
MADRID	8.748	8.553	8.944	9.925	10.121	10.304	12.633	1.339	1.405	1.378	817	766	594	660	16	2.317	1.764	1.507	1.355	6.959
MURCIA	2.239	1.058	1.268	9.770	9.681	9.614	9.535	617	126	148	59	80	65	28	2	67	1.054	0	0	1.123
NAVARRA	978	984	994	969	1.637	991	966	24	5	15	15	40	2	10	0	23	83	3	2	111
PAÍS VASCO	5.418	5.286	5.343	5.531	5.611	5.735	5.606	150	173	136	143	246	204	157	1	346	370	267	225	1.209
ARABA/ÁLAVA	493	448	497	488	482	482	543	5	18	3	9	13	12	21	1	17	23	8	32	81
GIPUZKOA	1.371	1.268	1.352	1.489	1.528	1.594	1.374	33	11	7	23	77	41	18	0	30	57	21	102	210
BIZKAIA	3.554	3.570	3.494	3.554	3.601	3.659	3.689	112	144	126	111	156	151	118	0	299	290	238	91	918
LA RIOJA	1.168	1.095	1.053	774	737	755	750	45	30	23	24	17	18	14	0	41	110	1	19	171
CEUTA	1.145	1.124	1.131	1.111	1.096	0	1.117	10	15	16	13	3	0	4	2	6	52	0	1	61
MELILLA	1.995	1.963	1.960	1.888	1.871	1.857	2.564	35	15	14	9	10	7	12	3	31	45	11	12	102
TOTAL ESTADO	154.642	141.969	143.512	148.003	151.342	147.706	156.539	4.880	12.086	11.475	4.397	6.963	3.873	4.542	136	6.393	19.269	3.711	18.707	48.216

PENSIÓN NO CONTRIBUTIVA DE INVALIDEZ

REVISIONES DE OFICIO E INSTANCIA DE PARTE

CC.AA. Y/O PROVINCIAS	REVISIONES EFECTUADAS							EXTINCIONES DE DERECHO							CAUSAS DE EXTINCIÓN ACUMULADAS						
															RESIDEN.	REC. ECONÓMICOS		GRADO	FALLEC.	OTRAS	TOTAL
	LEGAL	PERSONAL	U.E.C.	MINUS.	PENS.	CAUSAS	CAUSAS														
	2007	2008	2009	2010	2011	2012	2013	2007	2008	2009	2010	2011	2012	2013							
ANDALUCÍA	10.428	10.153	10.754	11.415	9.642	8.845	8.438	3.232	3.230	3.071	3.101	3.090	3.029	3.054	136	5.919	2.976	1.285	9.166	2.325	21.807
ALMERÍA	489	565	578	500	671	995	601	225	211	216	247	243	274	237	13	592	77	76	692	203	1.653
CÁDIZ	2.061	1.374	1.281	1.506	1.483	1.500	1.437	558	598	530	570	530	549	569	4	1.059	317	135	1.839	550	3.904
CÓRDOBA	697	816	706	859	834	888	878	249	258	277	235	256	242	258	16	425	225	135	722	252	1.775
GRANADA	915	962	888	651	920	1.017	852	345	307	314	306	323	272	257	5	491	193	250	788	397	2.124
HUELVA	680	830	1.330	1.226	632	722	734	276	276	253	240	225	258	244	4	465	262	238	654	149	1.772
JAÉN	1.067	859	705	580	608	406	459	278	311	267	240	254	185	199	87	407	425	25	605	185	1.734
MÁLAGA	2.596	2.993	3.545	4.281	2.607	1.655	1.838	617	588	590	645	601	567	610	4	862	1.180	170	1.875	127	4.218
SEVILLA	1.923	1.754	1.721	1.812	1.887	1.662	1.639	684	681	624	618	658	682	680	3	1.618	297	256	1.991	462	4.627
ARAGÓN	763	756	596	688	618	656	605	312	270	269	305	256	298	294	0	335	128	81	684	776	2.004
HUESCA	102	139	138	119	91	123	96	54	57	66	67	39	53	53	0	70	22	5	133	159	389
TERUEL	48	52	49	55	48	36	53	24	31	26	29	27	18	33	0	31	7	2	60	88	188
ZARAGOZA	613	565	409	514	479	497	456	234	182	177	209	190	227	208	0	234	99	74	491	529	1.427
ASTURIAS	1.152	1.031	737	843	795	806	826	474	412	365	354	359	413	378	6	672	263	80	1.153	581	2.755
ILLES BALEARS	1.616	1.428	1.503	1.476	2.310	2.368	1.802	289	291	315	312	362	498	381	16	475	66	416	816	659	2.448
CANARIAS	5.054	4.165	3.721	3.864	3.898	3.451	3.608	1.210	1.230	1.210	1.244	1.251	1.269	1.219	53	2.649	530	220	3.974	1.207	8.633
LAS PALMAS	1.740	1.825	1.542	1.775	1.656	1.433	1.583	447	468	439	519	479	495	494	26	1.032	159	173	1.468	483	3.341
S.C. TENERIFE	3.314	2.340	2.179	2.089	2.242	2.018	2.025	763	762	771	725	772	774	725	27	1.617	371	47	2.506	724	5.292
CANTABRIA	851	541	546	478	481	577	543	186	172	202	202	211	223	187	21	460	123	65	579	135	1.383
CASTILLA Y LEÓN	2.102	2.832	3.072	3.123	3.621	2.568	3.157	681	789	741	743	567	546	582	22	1.397	735	147	1.040	1.308	4.649
ÁVILA	141	189	224	226	158	131	208	62	57	70	71	33	19	53	2	170	65	3	97	28	365
BURGOS	265	314	360	353	332	330	267	94	145	143	143	79	76	69	0	177	64	15	213	280	749
LEÓN	349	374	343	373	323	296	324	94	83	74	99	75	91	89	8	268	53	23	0	253	605
PALENCIA	162	148	260	557	880	364	484	57	59	62	70	71	44	75	6	121	62	2	169	78	438
SALAMANCA	285	441	639	562	485	400	410	94	87	121	123	92	97	78	1	181	72	49	208	181	692
SEGOVIA	87	93	72	40	55	79	177	45	54	32	18	24	21	9	3	64	21	16	41	58	203
SORIA	63	56	59	39	35	54	43	32	26	21	19	15	25	22	0	50	5	6	44	55	160
VALLADOLID	616	1.048	893	669	694	686	966	144	219	164	136	122	129	119	1	231	282	14	228	277	1.033
ZAMORA	134	169	222	304	659	228	278	59	59	54	64	56	44	68	1	135	111	19	40	98	404
CASTILLA-LA MANCHA	1.986	2.020	2.231	2.590	2.561	2.229	2.196	689	669	651	614	680	727	695	7	1.138	450	181	1.633	1.316	4.725
ALBACETE	438	461	594	636	701	648	602	147	120	169	142	140	169	157	1	262	86	16	360	319	1.044
CIUDAD REAL	482	561	538	711	755	647	589	167	213	163	160	219	213	173	0	340	129	53	473	313	1.308
CUENCA	537	393	439	521	436	373	355	150	140	112	98	105	119	129	2	191	108	58	218	276	853
GUADALAJARA	152	183	182	214	190	122	171	49	66	50	50	55	38	48	1	94	25	25	119	92	356
TOLEDO	377	422	478	508	479	439	479	176	130	157	164	161	188	188	3	251	102	29	463	316	1.164

CC.AA. Y/O PROVINCIAS	REVISIONES EFECTUADAS							EXTINCIONES DE DERECHO							CAUSAS DE EXTINCIÓN ACUMULADAS						
	2007	2008	2009	2010	2011	2012	2013	2007	2008	2009	2010	2011	2012	2013	RESIDEN. LEGAL	REC. ECONÓMICOS		GRADO MINUS.	FALLEC. PENS.	OTRAS CAUSAS	TOTAL CAUSAS
																PERSONAL	U.E.C.				
CATALUNYA	4.629	4.451	3.604	3.150	3.744	3.227	3.949	1.401	1.435	1.271	1.153	1.363	996	1.846	48	2.904	1.013	321	817	4.362	9.465
BARCELONA	3.390	3.264	2.510	2.182	2.636	2.315	2.782	1.021	1.072	893	823	966	743	1.338	29	2.168	758	211	594	3.096	6.856
GIRONA	285	258	229	203	219	223	326	85	80	76	74	89	74	165	7	189	48	37	75	287	643
LLEIDA	270	259	294	219	243	190	201	87	75	93	57	85	53	98	3	176	60	21	42	246	548
TARRAGONA	684	670	571	546	646	499	640	208	208	209	199	223	126	245	9	371	147	52	106	733	1.418
C. VALENCIANA	4.923	4.942	3.670	3.589	3.761	3.844	3.945	1.664	1.848	1.611	1.563	1.668	1.595	1.621	20	3.327	1.071	1.435	4.565	1.152	11.570
ALICANTE	1.113	1.093	845	778	866	851	727	474	486	363	389	429	425	397	0	1.257	93	144	1.374	95	2.963
CASTELLÓN	375	487	557	596	554	657	1.052	153	209	225	209	196	238	218	4	266	316	76	418	368	1.448
VALENCIA	3.435	3.362	2.268	2.215	2.341	2.336	2.166	1.037	1.153	1.023	965	1.043	932	1.006	16	1.804	662	1.215	2.773	689	7.159
EXTREMADURA	1.643	1.405	1.504	1.703	2.366	2.164	1.896	551	457	491	464	546	434	448	2	660	474	56	1.333	866	3.391
BADAJOS	1.182	990	1.074	1.256	1.616	1.561	1.378	388	303	342	328	374	295	310	1	457	350	31	906	595	2.340
CÁCERES	461	415	430	447	750	603	518	163	154	149	136	172	139	138	1	203	124	25	427	271	1.051
GALICIA	3.967	4.008	3.917	3.925	3.295	3.052	3.839	1.697	1.719	1.622	1.801	1.386	1.321	1.571	65	3.205	1.264	357	4.174	2.052	11.117
A CORUÑA	1.850	1.763	1.779	1.764	1.566	1.635	1.649	714	684	688	688	623	579	626	31	1.456	277	76	1.676	1.086	4.602
LUGO	353	383	348	381	344	321	310	167	169	171	179	143	174	174	1	129	32	8	498	509	1.177
OURENSE	498	543	631	531	477	424	408	238	258	238	240	209	206	212	6	458	179	58	630	270	1.601
PONTEVEDRA	1.266	1.319	1.159	1.249	1.156	958	1.472	578	608	525	694	513	468	559	27	1.204	810	225	1.453	226	3.945
MADRID	2.932	3.401	2.949	2.591	2.815	2.977	3.086	1.320	1.425	1.231	1.205	1.153	1.082	1.113	340	1.557	1.880	248	3.122	1.382	8.529
MURCIA	2.523	2.181	2.040	2.142	2.027	2.176	1.920	813	870	725	789	725	646	588	8	1.090	823	214	1.528	1.493	5.156
NAVARRA	207	115	163	148	155	136	144	88	63	81	65	70	66	75	4	175	82	16	170	61	508
PAÍS VASCO	1.008	689	344	317	251	404	364	587	533	253	185	200	213	231	97	286	277	18	716	808	2.202
ARABA/ÁLAVA	50	59	54	20	50	50	67	50	59	54	20	50	50	54	66	2	111	1	82	75	337
GIPUZKOA	309	289	52	0	0	0	0	309	289	52	0	0	0	0	30	92	51	0	97	380	650
BIZKAIA	649	341	238	297	201	354	297	228	185	147	165	150	163	177	1	192	115	17	537	353	1.215
LA RIOJA	198	178	165	142	150	117	145	81	62	64	57	59	49	59	1	140	52	11	179	48	431
CEUTA	427	479	509	448	474	396	355	76	71	62	82	61	57	60	13	97	88	13	215	43	469
MELILLA	821	786	798	609	768	595	686	103	91	78	76	86	103	114	1	130	109	4	308	99	651
TOTAL ESTADO	47.230	45.561	42.823	43.241	43.732	40.588	41.504	15.454	15.637	14.313	14.315	14.093	13.565	14.516	860	26.616	12.404	5.168	36.172	20.673	101.893

TOTAL PNCs: EVOLUCIÓN Y DISTRIBUCIÓN TERRITORIAL DE LA GESTIÓN

R.D.L. 1/1994, DE 20 DE JUNIO; T. REF. LGSS PNCs DE LA SEGURIDAD SOCIAL

TOTAL: JUBILACIÓN MÁS INVALIDEZ

		Entrada	Resueltas	% R/E.	Aprobadas	% A./R.	No Aprob.	Pendientes
G E S T I Ó N	2007	53.253	52.898	99,33%	30.248	57,18%	22.650	17.057
	2008	56.116	55.013	98,03%	30.978	56,31%	24.035	18.160
	2009	57.869	57.003	98,50%	32.093	56,30%	24.910	19.026
	2010	56.253	54.589	97,04%	31.450	57,61%	23.109	20.690
	2011	55.421	56.457	101,87%	33.276	58,94%	23.181	19.654
	2012	52.856	52.452	99,24%	32.240	61,47%	20.212	20.058
M E D I A S	2007	4.438	4.408		2.521		1.888	17.057
	2008	4.676	4.584		2.582		2.003	18.160
	2009	4.822	4.750		2.674		2.076	19.026
	2010	4.688	4.549		2.621		1.926	20.690
	2011	4.618	4.705		2.773		1.932	19.654
	2012	4.405	4.371		2.687		1.684	20.058
2013								
I II III IV V VI VII VIII IX X XI XII	I	5.042	3.776	74,89%	2.140	56,67%	1.636	21.324
	II	5.117	5.446	106,43%	3.374	61,95%	2.072	20.995
	III	4.805	5.273	109,74%	3.336	63,27%	1.937	20.527
	IV	4.992	4.775	95,65%	3.023	63,31%	1.752	20.744
	V	5.215	4.772	91,51%	3.071	64,35%	1.701	21.187
	VI	4.853	4.791	98,72%	3.095	64,60%	1.696	21.249
	VII	4.200	4.088	97,33%	2.742	67,07%	1.346	21.361
	VIII	4.587	3.265	71,18%	2.201	67,41%	1.064	22.683
	IX	3.691	3.662	99,21%	2.454	67,01%	1.208	22.712
	X	5.216	5.215	99,98%	3.028	58,06%	2.187	22.713
	XI	4.997	4.967	99,40%	2.954	59,47%	2.013	22.743
	XII	3.786	4.342	114,69%	2.941	67,73%	1.401	22.187
		56.501	54.372	96,23%	34.359	63,19%	20.013	22.187

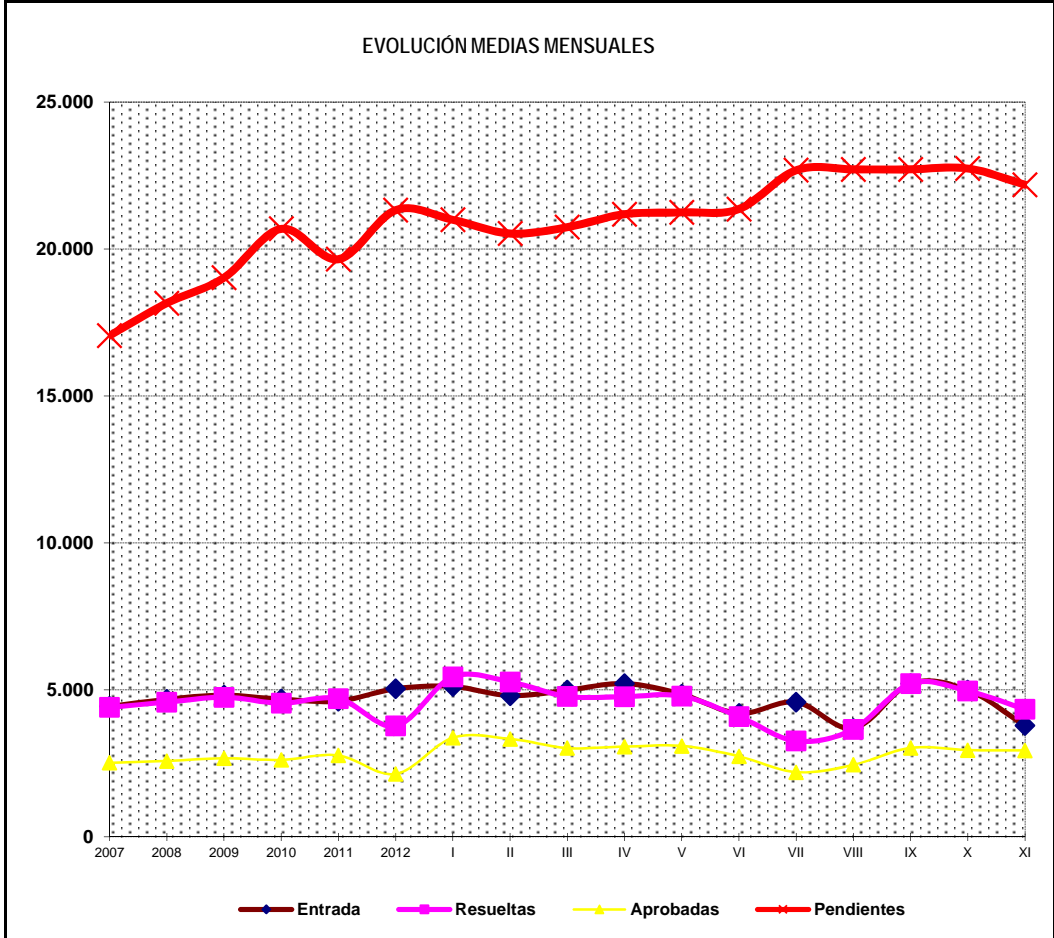
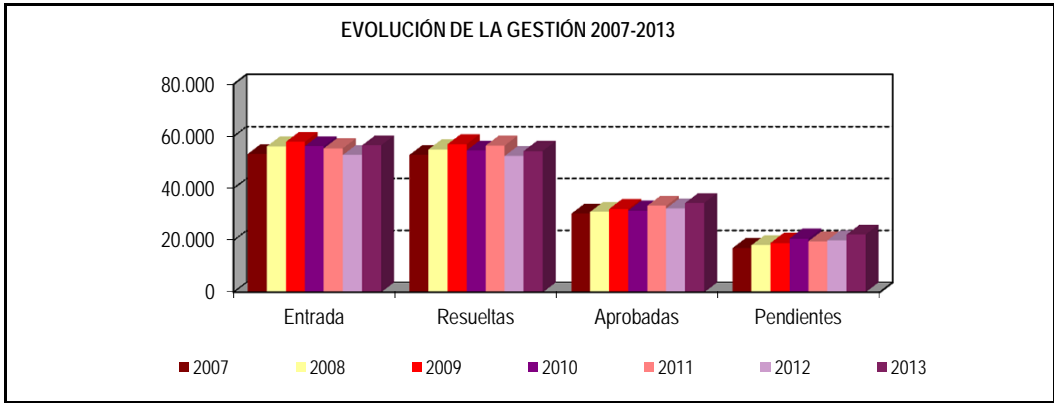

* Pendientes reales

TOTAL PENSIONES NO CONTRIBUTIVAS

EVOLUCIÓN INTERANUAL DE LAS SOLICITUDES PRESENTADAS

CC.AA. PROVINCIAS	2007		2008		2009		2010		2011		2012		2013	
	nº	% (1)	nº	% (1)	nº	% (1)	nº	% (1)	nº	% (1)	nº	% (1)	nº	% (1)
ANDALUCÍA	12.244	22,99%	12.182	21,71%	12.591	21,76%	11.291	20,07%	11.280	20,35%	10.815	20,46%	11.264	19,94%
ALMERÍA	652	1,22%	734	1,31%	819	1,42%	771	1,37%	778	1,40%	733	1,39%	740	1,31%
CÁDIZ	1.865	3,50%	1.774	3,16%	1.698	2,93%	1.955	3,48%	1.627	2,94%	1.848	3,50%	1.710	3,03%
CÓRDOBA	1.003	1,88%	1.060	1,89%	1.082	1,87%	1.018	1,81%	929	1,68%	957	1,81%	979	1,73%
GRANADA	1.033	1,94%	1.012	1,80%	1.043	1,80%	937	1,67%	985	1,78%	959	1,81%	908	1,61%
HUELVA	785	1,47%	842	1,50%	849	1,47%	668	1,19%	766	1,38%	769	1,45%	792	1,40%
JAÉN	722	1,36%	733	1,31%	732	1,26%	607	1,08%	552	1,00%	596	1,13%	563	1,00%
MÁLAGA	3.466	6,51%	2.934	5,23%	3.176	5,49%	2.546	4,53%	2.717	4,90%	2.303	4,36%	2.490	4,41%
SEVILLA	2.718	5,10%	3.093	5,51%	3.192	5,52%	2.789	4,96%	2.926	5,28%	2.650	5,01%	3.082	5,45%
ARAGÓN	948	1,78%	919	1,64%	926	1,60%	1.028	1,83%	980	1,77%	1.050	1,99%	1.030	1,82%
HUESCA	220	0,41%	206	0,37%	214	0,37%	191	0,34%	171	0,31%	176	0,33%	175	0,31%
TERUEL	74	0,14%	89	0,16%	69	0,12%	73	0,13%	62	0,11%	94	0,18%	77	0,14%
ZARAGOZA	654	1,23%	624	1,11%	643	1,11%	764	1,36%	747	1,35%	780	1,48%	778	1,38%
ASTURIAS	1.131	2,12%	987	1,76%	1.050	1,81%	1.051	1,87%	1.087	1,96%	1.020	1,93%	1.102	1,95%
ILLES BALEARS	997	1,87%	1.082	1,93%	1.236	2,14%	1.259	2,24%	1.302	2,35%	1.211	2,29%	1.179	2,09%
CANARIAS	4.685	8,80%	4.530	8,07%	4.501	7,78%	4.571	8,13%	4.866	8,78%	4.607	8,72%	4.736	8,38%
LAS PALMAS	1.915	3,60%	1.816	3,24%	1.965	3,40%	2.037	3,62%	2.282	4,12%	2.096	3,97%	2.144	3,79%
S.C. TENERIFE	2.770	5,20%	2.714	4,84%	2.536	4,38%	2.534	4,50%	2.584	4,66%	2.511	4,75%	2.592	4,59%
CANTABRIA	724	1,36%	715	1,27%	730	1,26%	639	1,14%	730	1,32%	738	1,40%	781	1,38%
CASTILLA Y LEÓN	2.465	4,63%	2.628	4,68%	2.619	4,53%	2.496	4,44%	2.463	4,44%	2.536	4,80%	2.749	4,87%
ÁVILA	162	0,30%	166	0,30%	178	0,31%	192	0,34%	168	0,30%	211	0,40%	245	0,43%
BURGOS	301	0,57%	366	0,65%	458	0,79%	368	0,65%	413	0,75%	371	0,70%	422	0,75%
LEÓN	423	0,79%	416	0,74%	430	0,74%	402	0,71%	377	0,68%	390	0,74%	503	0,89%
PALENCIA	170	0,32%	172	0,31%	165	0,29%	185	0,33%	182	0,33%	178	0,34%	225	0,40%
SALAMANCA	440	0,83%	461	0,82%	457	0,79%	400	0,71%	428	0,77%	416	0,79%	443	0,78%
SEGOVIA	93	0,17%	104	0,19%	100	0,17%	99	0,18%	123	0,22%	161	0,30%	143	0,25%
SORIA	66	0,12%	57	0,10%	72	0,12%	58	0,10%	52	0,09%	54	0,10%	45	0,08%
VALLADOLID	517	0,97%	605	1,08%	528	0,91%	551	0,98%	504	0,91%	536	1,01%	475	0,84%
ZAMORA	293	0,55%	281	0,50%	231	0,40%	241	0,43%	216	0,39%	219	0,41%	248	0,44%
CASTILLA-LA MANCHA	2.531	4,75%	2.566	4,57%	3.061	5,29%	2.747	4,88%	2.631	4,75%	2.230	4,22%	2.490	4,41%
ALBACETE	514	0,97%	566	1,01%	624	1,08%	571	1,02%	560	1,01%	562	1,06%	662	1,17%
CIUDAD REAL	610	1,15%	724	1,29%	644	1,11%	681	1,21%	681	1,23%	512	0,97%	526	0,93%
CUENCA	407	0,76%	383	0,68%	415	0,72%	412	0,73%	358	0,65%	281	0,53%	293	0,52%
GUADALAJARA	200	0,38%	208	0,37%	256	0,44%	212	0,38%	205	0,37%	223	0,42%	235	0,42%
TOLEDO	800	1,50%	685	1,22%	1.122	1,94%	871	1,55%	827	1,49%	652	1,23%	774	1,37%

CC.AA. PROVINCIAS	2007		2008		2009		2010		2011		2012		2013	
	nº	%	nº	%	nº	% (1)	nº	% (1)	nº	% (1)	nº	% (1)	nº	% (1)
CATALUNYA	7.441	13,97%	8.252	14,71%	8.672	14,99%	8.319	14,79%	8.429	15,21%	7.820	14,79%	7.913	14,01%
BARCELONA	5.582	10,48%	6.202	11,05%	6.392	11,05%	6.153	10,94%	6.406	11,56%	5.847	11,06%	6.013	10,64%
GIRONA	509	0,96%	643	1,15%	701	1,21%	766	1,36%	686	1,24%	707	1,34%	612	1,08%
LLEIDA	369	0,69%	456	0,81%	443	0,77%	347	0,62%	363	0,65%	381	0,72%	323	0,57%
TARRAGONA	981	1,84%	951	1,69%	1.136	1,96%	1.053	1,87%	974	1,76%	885	1,67%	965	1,71%
C. VALENCIANA	5.854	10,99%	6.441	11,48%	6.376	11,02%	6.629	11,78%	6.232	11,24%	5.455	10,32%	6.068	10,74%
ALICANTE	2.056	3,86%	2.271	4,05%	2.300	3,97%	2.721	4,84%	2.355	4,25%	2.072	3,92%	2.291	4,05%
CASTELLÓN	463	0,87%	631	1,12%	593	1,02%	604	1,07%	600	1,08%	643	1,22%	653	1,16%
VALENCIA	3.335	6,26%	3.539	6,31%	3.483	6,02%	3.304	5,87%	3.277	5,91%	2.740	5,18%	3.124	5,53%
EXTREMADURA	950	1,78%	1.358	2,42%	1.406	2,43%	1.335	2,37%	1.218	2,20%	1.255	2,37%	1.634	2,89%
BADAJOS	537	1,01%	791	1,41%	909	1,57%	939	1,67%	809	1,46%	846	1,60%	1.161	2,05%
CÁCERES	413	0,78%	567	1,01%	497	0,86%	396	0,70%	409	0,74%	409	0,77%	473	0,84%
GALICIA	4.722	8,87%	5.070	9,03%	4.816	8,32%	4.088	7,27%	4.234	7,64%	4.123	7,80%	4.759	8,42%
A CORUÑA	1.865	3,50%	2.053	3,66%	1.897	3,28%	1.636	2,91%	1.628	2,94%	1.601	3,03%	1.623	2,87%
LUGO	392	0,74%	451	0,80%	418	0,72%	397	0,71%	401	0,72%	355	0,67%	376	0,67%
OURENSE	706	1,33%	700	1,25%	643	1,11%	638	1,13%	552	1,00%	555	1,05%	562	0,99%
PONTEVEDRA	1.759	3,30%	1.866	3,33%	1.858	3,21%	1.417	2,52%	1.653	2,98%	1.612	3,05%	2.198	3,89%
MADRID	4.038	7,58%	4.605	8,21%	4.730	8,17%	6.029	10,72%	5.166	9,32%	5.441	10,29%	5.791	10,25%
MURCIA	1.777	3,34%	2.042	3,64%	2.178	3,76%	1.943	3,45%	1.982	3,58%	1.971	3,73%	2.341	4,14%
NAVARRA	352	0,66%	379	0,68%	392	0,68%	383	0,68%	365	0,66%	415	0,79%	404	0,72%
PAÍS VASCO	1.654	3,11%	1.532	2,73%	1.818	3,14%	1.679	2,98%	1.655	2,99%	1.393	2,64%	1.375	2,43%
ARABA/ÁLAVA	225	0,42%	230	0,41%	162	0,28%	145	0,26%	190	0,34%	150	0,28%	198	0,35%
GIPUZKOA	580	1,09%	511	0,91%	692	1,20%	623	1,11%	673	1,21%	471	0,89%	309	0,55%
BIZKAIA	849	1,59%	791	1,41%	964	1,67%	911	1,62%	792	1,43%	772	1,46%	868	1,54%
LA RIOJA	197	0,37%	215	0,38%	206	0,36%	224	0,40%	215	0,39%	224	0,42%	226	0,40%
CEUTA	283	0,53%	290	0,52%	267	0,46%	237	0,42%	279	0,50%	271	0,51%	325	0,58%
MELILLA	260	0,49%	323	0,58%	294	0,51%	305	0,54%	307	0,55%	281	0,53%	334	0,59%
TOTAL ESTADO	53.253	100,00%	56.116	100,00%	57.869	100,00%	56.253	100,00%	55.421	100,00%	52.856	100,00%	56.501	100,00%

(1) Calculado sobre el total de solicitudes presentadas en el año

TOTAL PENSIONES NO CONTRIBUTIVAS

EVOLUCIÓN INTERANUAL DE LAS SOLICITUDES RESUELTAS

CC.AA. PROVINCIAS	2007		2008		2009		2010		2011		2012		2013	
	nº	% (1)	nº	% (1)	nº	% (1)	nº	% (1)	nº	% (1)	nº	% (1)	nº	% (1)
ANDALUCÍA	11.983	22,65%	11.940	21,70%	12.140	21,30%	11.519	21,10%	10.454	18,52%	11.183	21,32%	11.870	21,83%
ALMERÍA	666	1,26%	741	1,35%	835	1,46%	727	1,33%	802	1,42%	770	1,47%	736	1,35%
CÁDIZ	1.855	3,51%	1.727	3,14%	1.709	3,00%	1.822	3,34%	1.554	2,75%	1.716	3,27%	2.020	3,72%
CÓRDOBA	982	1,86%	1.054	1,92%	1.089	1,91%	922	1,69%	906	1,60%	983	1,87%	1.134	2,09%
GRANADA	919	1,74%	992	1,80%	1.089	1,91%	922	1,69%	983	1,74%	1.085	2,07%	874	1,61%
HUELVA	718	1,36%	821	1,49%	884	1,55%	662	1,21%	796	1,41%	787	1,50%	767	1,41%
JAÉN	708	1,34%	732	1,33%	735	1,29%	592	1,08%	475	0,84%	682	1,30%	558	1,03%
MÁLAGA	3.370	6,37%	3.047	5,54%	2.964	5,20%	2.840	5,20%	2.273	4,03%	2.852	5,44%	2.525	4,64%
SEVILLA	2.765	5,23%	2.826	5,14%	2.835	4,97%	3.032	5,55%	2.665	4,72%	2.308	4,40%	3.256	5,99%
ARAGÓN	930	1,76%	946	1,72%	928	1,63%	1.013	1,86%	1.019	1,80%	1.028	1,96%	1.022	1,88%
HUESCA	206	0,39%	201	0,37%	217	0,38%	196	0,36%	182	0,32%	179	0,34%	171	0,31%
TERUEL	70	0,13%	90	0,16%	71	0,12%	70	0,13%	66	0,12%	90	0,17%	80	0,15%
ZARAGOZA	654	1,24%	655	1,19%	640	1,12%	747	1,37%	771	1,37%	759	1,45%	771	1,42%
ASTURIAS	1.116	2,11%	866	1,57%	890	1,56%	1.319	2,42%	1.133	2,01%	1.056	2,01%	1.103	2,03%
ILLES BALEARS	1.062	2,01%	1.074	1,95%	1.202	2,11%	1.248	2,29%	1.291	2,29%	1.297	2,47%	1.182	2,17%
CANARIAS	4.733	8,95%	4.252	7,73%	4.047	7,10%	4.180	7,66%	5.188	9,19%	4.473	8,53%	4.602	8,46%
LAS PALMAS	1.960	3,71%	1.697	3,08%	1.505	2,64%	1.566	2,87%	2.235	3,96%	1.964	3,74%	2.164	3,98%
S.C. TENERIFE	2.773	5,24%	2.555	4,64%	2.542	4,46%	2.614	4,79%	2.953	5,23%	2.509	4,78%	2.438	4,48%
CANTABRIA	777	1,47%	769	1,40%	722	1,27%	640	1,17%	729	1,29%	684	1,30%	749	1,38%
CASTILLA Y LEÓN	2.375	4,49%	2.482	4,51%	2.629	4,61%	2.468	4,52%	2.739	4,85%	2.481	4,73%	2.737	5,03%
ÁVILA	139	0,26%	170	0,31%	203	0,36%	187	0,34%	184	0,33%	216	0,41%	231	0,42%
BURGOS	298	0,56%	299	0,54%	472	0,83%	351	0,64%	463	0,82%	312	0,59%	471	0,87%
LEÓN	395	0,75%	420	0,76%	411	0,72%	417	0,76%	367	0,65%	423	0,81%	434	0,80%
PALENCIA	167	0,32%	173	0,31%	159	0,28%	197	0,36%	155	0,27%	192	0,37%	218	0,40%
SALAMANCA	447	0,85%	469	0,85%	470	0,82%	397	0,73%	419	0,74%	431	0,82%	414	0,76%
SEGOVIA	85	0,16%	96	0,17%	100	0,18%	86	0,16%	132	0,23%	136	0,26%	167	0,31%
SORIA	64	0,12%	58	0,11%	72	0,13%	61	0,11%	57	0,10%	51	0,10%	47	0,09%
VALLADOLID	507	0,96%	531	0,97%	479	0,84%	544	1,00%	722	1,28%	526	1,00%	479	0,88%
ZAMORA	273	0,52%	266	0,48%	263	0,46%	228	0,42%	240	0,43%	194	0,37%	276	0,51%
CASTILLA-LA MANCHA	2.248	4,25%	2.671	4,86%	2.962	5,20%	2.909	5,33%	2.669	4,73%	2.187	4,17%	2.350	4,32%
ALBACETE	498	0,94%	659	1,20%	661	1,16%	580	1,06%	577	1,02%	562	1,07%	633	1,16%
CIUDAD REAL	480	0,91%	689	1,25%	627	1,10%	697	1,28%	807	1,43%	584	1,11%	555	1,02%
CUENCA	427	0,81%	368	0,67%	470	0,82%	417	0,76%	358	0,63%	272	0,52%	302	0,56%
GUADALAJARA	190	0,36%	190	0,35%	276	0,48%	215	0,39%	205	0,36%	204	0,39%	255	0,47%
TOLEDO	653	1,23%	765	1,39%	928	1,63%	1.000	1,83%	722	1,28%	565	1,08%	605	1,11%

CC.AA. PROVINCIAS	2007		2008		2009		2010		2011		2012		2013	
	nº	% (1)	nº	% (1)	nº	% (1)	nº	% (1)	nº	% (1)	nº	% (1)	nº	% (1)
CATALUNYA	6.895	13,03%	7.684	13,97%	7.922	13,90%	7.691	14,09%	8.894	15,75%	6.759	12,89%	6.660	12,25%
BARCELONA	5.196	9,82%	5.742	10,44%	5.922	10,39%	5.662	10,37%	6.632	11,75%	5.177	9,87%	5.034	9,26%
GIRONA	470	0,89%	584	1,06%	620	1,09%	640	1,17%	802	1,42%	573	1,09%	587	1,08%
LLEIDA	346	0,65%	419	0,76%	404	0,71%	366	0,67%	381	0,67%	297	0,57%	288	0,53%
TARRAGONA	883	1,67%	939	1,71%	976	1,71%	1.023	1,87%	1.079	1,91%	712	1,36%	751	1,38%
C. VALENCIANA	6.078	11,49%	6.517	11,85%	6.751	11,84%	6.436	11,79%	6.608	11,70%	5.330	10,16%	5.875	10,81%
ALICANTE	2.061	3,90%	2.263	4,11%	2.610	4,58%	2.590	4,74%	2.375	4,21%	2.089	3,98%	2.281	4,20%
CASTELLÓN	528	1,00%	634	1,15%	714	1,25%	577	1,06%	603	1,07%	646	1,23%	641	1,18%
VALENCIA	3.489	6,60%	3.620	6,58%	3.427	6,01%	3.269	5,99%	3.630	6,43%	2.595	4,95%	2.953	5,43%
EXTREMADURA	964	1,82%	1.268	2,30%	1.489	2,61%	1.374	2,52%	1.215	2,15%	1.216	2,32%	1.659	3,05%
BADAJOS	570	1,08%	700	1,27%	970	1,70%	955	1,75%	822	1,46%	842	1,61%	1.145	2,11%
CÁCERES	394	0,74%	568	1,03%	519	0,91%	419	0,77%	393	0,70%	374	0,71%	514	0,95%
GALICIA	4.912	9,29%	4.655	8,46%	4.734	8,30%	4.540	8,32%	4.274	7,57%	4.160	7,93%	4.230	7,78%
A CORUÑA	1.943	3,67%	1.968	3,58%	1.898	3,33%	1.648	3,02%	1.727	3,06%	1.576	3,00%	1.604	2,95%
LUGO	390	0,74%	448	0,81%	400	0,70%	418	0,77%	381	0,67%	375	0,71%	362	0,67%
OURENSE	678	1,28%	673	1,22%	708	1,24%	632	1,16%	524	0,93%	621	1,18%	540	0,99%
PONTEVEDRA	1.901	3,59%	1.566	2,85%	1.728	3,03%	1.842	3,37%	1.642	2,91%	1.588	3,03%	1.724	3,17%
MADRID	4.330	8,19%	4.892	8,89%	5.415	9,50%	4.551	8,34%	5.214	9,24%	6.145	11,72%	5.365	9,87%
MURCIA	1.787	3,38%	1.876	3,41%	2.160	3,79%	1.960	3,59%	2.113	3,74%	1.910	3,64%	2.306	4,24%
NAVARRA	335	0,63%	394	0,72%	397	0,70%	331	0,61%	405	0,72%	419	0,80%	410	0,75%
PAÍS VASCO	1.614	3,05%	1.886	3,43%	1.859	3,26%	1.627	2,98%	1.704	3,02%	1.354	2,58%	1.363	2,51%
ARABA/ÁLAVA	154	0,29%	531	0,97%	153	0,27%	152	0,28%	176	0,31%	165	0,31%	199	0,37%
GIPUZKOA	569	1,08%	542	0,99%	685	1,20%	629	1,15%	672	1,19%	453	0,86%	295	0,54%
BIZKAIA	891	1,68%	813	1,48%	1.021	1,79%	846	1,55%	856	1,52%	736	1,40%	869	1,60%
LA RIOJA	208	0,39%	212	0,39%	217	0,38%	229	0,42%	208	0,37%	209	0,40%	234	0,43%
CEUTA	301	0,57%	300	0,55%	255	0,45%	252	0,46%	282	0,50%	270	0,51%	305	0,56%
MELILLA	250	0,47%	329	0,60%	284	0,50%	302	0,55%	318	0,56%	291	0,55%	350	0,64%
TOTAL ESTADO	52.898	100,00%	55.013	100,00%	57.003	100,00%	54.589	100,00%	56.457	100,00%	52.452	100,00%	54.372	100,00%

(1) Calculado sobre el total de solicitudes presentadas en el año

TOTAL PENSIONES NO CONTRIBUTIVAS

EVOLUCIÓN INTERANUAL DE LAS SOLICITUDES APROBADAS

CC.AA. PROVINCIAS	2007		2008		2009		2010		2011		2012		2013	
	nº	% (1)	nº	% (1)	nº	% (1)	nº	% (1)	nº	% (1)	nº	% (1)	nº	% (1)
ANDALUCÍA	6.881	22,75%	6.997	22,59%	7.308	22,77%	7.022	22,33%	6.847	20,58%	7.189	22,30%	8.030	23,37%
ALMERÍA	424	1,40%	450	1,45%	525	1,64%	447	1,42%	547	1,64%	570	1,77%	517	1,50%
CÁDIZ	1.358	4,49%	1.320	4,26%	1.252	3,90%	1.465	4,66%	1.185	3,56%	1.171	3,63%	1.566	4,56%
CÓRDOBA	645	2,13%	732	2,36%	747	2,33%	670	2,13%	633	1,90%	700	2,17%	890	2,59%
GRANADA	576	1,90%	606	1,96%	597	1,86%	556	1,77%	647	1,94%	695	2,16%	579	1,69%
HUELVA	440	1,45%	483	1,56%	595	1,85%	448	1,42%	558	1,68%	544	1,69%	546	1,59%
JAÉN	502	1,66%	448	1,45%	465	1,45%	387	1,23%	335	1,01%	487	1,51%	392	1,14%
MÁLAGA	1.646	5,44%	1.494	4,82%	1.598	4,98%	1.558	4,95%	1.487	4,47%	1.805	5,60%	1.684	4,90%
SEVILLA	1.290	4,26%	1.464	4,73%	1.529	4,76%	1.491	4,74%	1.455	4,37%	1.217	3,77%	1.856	5,40%
ARAGÓN	635	2,10%	610	1,97%	616	1,92%	654	2,08%	676	2,03%	710	2,20%	724	2,11%
HUESCA	140	0,46%	130	0,42%	159	0,50%	129	0,41%	123	0,37%	142	0,44%	121	0,35%
TERUEL	54	0,18%	70	0,23%	51	0,16%	51	0,16%	50	0,15%	64	0,20%	55	0,16%
ZARAGOZA	441	1,46%	410	1,32%	406	1,27%	474	1,51%	503	1,51%	504	1,56%	548	1,59%
ASTURIAS	639	2,11%	475	1,53%	454	1,41%	761	2,42%	712	2,14%	698	2,17%	648	1,89%
ILLES BALEARS	607	2,01%	575	1,86%	637	1,98%	714	2,27%	766	2,30%	694	2,15%	759	2,21%
CANARIAS	2.889	9,55%	2.577	8,32%	2.324	7,24%	2.304	7,33%	2.947	8,86%	2.653	8,23%	2.687	7,82%
LAS PALMAS	1.064	3,52%	967	3,12%	844	2,63%	918	2,92%	1.230	3,70%	1.104	3,42%	1.227	3,57%
S.C. TENERIFE	1.825	6,03%	1.610	5,20%	1.480	4,61%	1.386	4,41%	1.717	5,16%	1.549	4,80%	1.460	4,25%
CANTABRIA	500	1,65%	556	1,79%	557	1,74%	501	1,59%	551	1,66%	554	1,72%	640	1,86%
CASTILLA Y LEÓN	1.590	5,26%	1.688	5,45%	1.778	5,54%	1.712	5,44%	1.659	4,99%	1.797	5,57%	1.951	5,68%
ÁVILA	96	0,32%	123	0,40%	152	0,47%	137	0,44%	127	0,38%	172	0,53%	183	0,53%
BURGOS	186	0,61%	198	0,64%	274	0,85%	240	0,76%	246	0,74%	183	0,57%	215	0,63%
LEÓN	254	0,84%	258	0,83%	267	0,83%	255	0,81%	242	0,73%	303	0,94%	318	0,93%
PALENCIA	134	0,44%	116	0,37%	113	0,35%	159	0,51%	122	0,37%	154	0,48%	176	0,51%
SALAMANCA	313	1,03%	308	0,99%	337	1,05%	287	0,91%	301	0,90%	323	1,00%	302	0,88%
SEGOVIA	55	0,18%	62	0,20%	58	0,18%	50	0,16%	70	0,21%	79	0,25%	108	0,31%
SORIA	50	0,17%	49	0,16%	52	0,16%	43	0,14%	43	0,13%	45	0,14%	43	0,13%
VALLADOLID	333	1,10%	384	1,24%	341	1,06%	382	1,21%	344	1,03%	401	1,24%	390	1,14%
ZAMORA	169	0,56%	190	0,61%	184	0,57%	159	0,51%	164	0,49%	137	0,42%	216	0,63%
CASTILLA-LA MANCHA	1.330	4,40%	1.572	5,07%	1.663	5,18%	1.688	5,37%	1.641	4,93%	1.408	4,37%	1.536	4,47%
ALBACETE	293	0,97%	375	1,21%	370	1,15%	342	1,09%	349	1,05%	353	1,09%	408	1,19%
CIUDAD REAL	290	0,96%	390	1,26%	353	1,10%	437	1,39%	531	1,60%	400	1,24%	379	1,10%
CUENCA	249	0,82%	185	0,60%	259	0,81%	217	0,69%	191	0,57%	177	0,55%	217	0,63%
GUADALAJARA	119	0,39%	106	0,34%	159	0,50%	123	0,39%	133	0,40%	130	0,40%	173	0,50%
TOLEDO	379	1,25%	516	1,67%	522	1,63%	569	1,81%	437	1,31%	348	1,08%	359	1,04%

CC.AA. PROVINCIAS	2007		2008		2009		2010		2011		2012		2013	
	nº	% (1)	nº	% (1)	nº	% (1)	nº	% (1)	nº	% (1)	nº	% (1)	nº	% (1)
CATALUNYA	3.050	10,08%	3.462	11,18%	3.377	10,52%	3.201	10,18%	4.189	12,59%	3.209	9,95%	3.191	9,29%
BARCELONA	2.345	7,75%	2.582	8,33%	2.440	7,60%	2.313	7,35%	3.098	9,31%	2.377	7,37%	2.357	6,86%
GIRONA	180	0,60%	279	0,90%	306	0,95%	300	0,95%	408	1,23%	298	0,92%	300	0,87%
LLEIDA	169	0,56%	206	0,66%	192	0,60%	174	0,55%	214	0,64%	162	0,50%	170	0,49%
TARRAGONA	356	1,18%	395	1,28%	439	1,37%	414	1,32%	469	1,41%	372	1,15%	364	1,06%
C. VALENCIANA	2.955	9,77%	3.095	9,99%	3.689	11,49%	3.719	11,83%	3.663	11,01%	3.370	10,45%	3.642	10,60%
ALICANTE	1.030	3,41%	1.008	3,25%	1.259	3,92%	1.428	4,54%	1.357	4,08%	1.282	3,98%	1.206	3,51%
CASTELLÓN	266	0,88%	328	1,06%	424	1,32%	373	1,19%	427	1,28%	453	1,41%	494	1,44%
VALENCIA	1.659	5,48%	1.759	5,68%	2.006	6,25%	1.918	6,10%	1.879	5,65%	1.635	5,07%	1.942	5,65%
EXTREMADURA	639	2,11%	913	2,95%	1.046	3,26%	985	3,13%	820	2,46%	889	2,76%	1.239	3,61%
BADAJOS	360	1,19%	499	1,61%	663	2,07%	678	2,16%	536	1,61%	615	1,91%	856	2,49%
CÁCERES	279	0,92%	414	1,34%	383	1,19%	307	0,98%	284	0,85%	274	0,85%	383	1,11%
GALICIA	3.115	10,30%	2.887	9,32%	2.820	8,79%	2.795	8,89%	2.706	8,13%	2.608	8,09%	2.778	8,09%
A CORUÑA	1.177	3,89%	1.192	3,85%	1.111	3,46%	1.082	3,44%	1.082	3,25%	1.086	3,37%	1.098	3,20%
LUGO	283	0,94%	321	1,04%	291	0,91%	275	0,87%	270	0,81%	271	0,84%	279	0,81%
OURENSE	396	1,31%	401	1,29%	447	1,39%	375	1,19%	342	1,03%	354	1,10%	356	1,04%
PONTEVEDRA	1.259	4,16%	973	3,14%	971	3,03%	1.063	3,38%	1.012	3,04%	897	2,78%	1.045	3,04%
MADRID	2.639	8,72%	2.813	9,08%	2.747	8,56%	2.573	8,18%	3.028	9,10%	3.692	11,45%	3.450	10,04%
MURCIA	936	3,09%	909	2,93%	1.040	3,24%	976	3,10%	1.026	3,08%	1.024	3,18%	1.186	3,45%
NAVARRA	213	0,70%	249	0,80%	245	0,76%	204	0,65%	245	0,74%	271	0,84%	289	0,84%
PAÍS VASCO	1.243	4,11%	1.165	3,76%	1.381	4,30%	1.248	3,97%	1.355	4,07%	1.066	3,31%	1.102	3,21%
ARABA/ÁLAVA	139	0,46%	177	0,57%	149	0,46%	144	0,46%	159	0,48%	156	0,48%	193	0,56%
GIPUZKOA	441	1,46%	441	1,42%	547	1,70%	517	1,64%	563	1,69%	375	1,16%	252	0,73%
BIZKAIA	663	2,19%	547	1,77%	685	2,13%	587	1,87%	633	1,90%	535	1,66%	657	1,91%
LA RIOJA	130	0,43%	147	0,47%	153	0,48%	150	0,48%	154	0,46%	142	0,44%	198	0,58%
CEUTA	131	0,43%	136	0,44%	107	0,33%	104	0,33%	127	0,38%	115	0,36%	131	0,38%
MELILLA	126	0,42%	152	0,49%	151	0,47%	139	0,44%	164	0,49%	151	0,47%	178	0,52%
TOTAL ESTADO	30.248	100,00%	30.978	100,00%	32.093	100,00%	31.450	100,00%	33.276	100,00%	32.240	100,00%	34.359	100,00%

(1) Calculado sobre el total de solicitudes presentadas en el año

R.D.LEGISLATIVO 1/1994, DE 20 DE JUNIO; TEXTO REFUNDIDO DE LA L.G.S.S.

TOTAL PENSIONES NO CONTRIBUTIVAS

COMPARACIÓN ORIGEN SOLICITUDES PRESENTADAS CON APROBADAS PERÍODO 2007-2013

COMUNIDADES AUTÓNOMAS	ORIGEN SOLICITUDES PRESENTADAS									ORIGEN SOLICITUDES APROBADAS								
	NUEVAS		SGIM Y SATP		P A S		INSS		TOTAL	NUEVAS		SGIM Y SATP		P A S		INSS		TOTAL
	Nº	%	Nº	%	Nº	%	Nº	%	Nº	Nº	%	Nº	%	Nº	%	Nº	%	Nº
ANDALUCÍA	79.282	97,08%	559	0,68%	1.811	2,22%	15	0,02%	81.667	47.988	95,45%	525	1,04%	1.741	3,46%	20	0,04%	50.274
ARAGÓN	6.631	96,37%	175	2,54%	50	0,73%	25	0,36%	6.881	4.521	97,75%	58	1,25%	40	0,86%	6	0,13%	4.625
ASTURIAS	7.250	97,60%	92	1,24%	30	0,40%	56	0,75%	7.428	4.233	96,49%	69	1,57%	18	0,41%	67	1,53%	4.387
ILLES BALEARS	8.244	99,73%	12	0,15%	10	0,12%	0	0,00%	8.266	4.711	99,14%	18	0,38%	23	0,48%	0	0,00%	4.752
CANARIAS	31.877	98,10%	51	0,16%	546	1,68%	22	0,07%	32.496	17.942	97,61%	35	0,19%	387	2,11%	17	0,09%	18.381
CANTABRIA	5.011	99,09%	25	0,49%	21	0,42%	0	0,00%	5.057	3.810	98,73%	26	0,67%	21	0,54%	2	0,05%	3.859
CASTILLA Y LEÓN	17.729	98,74%	171	0,95%	39	0,22%	17	0,09%	17.956	11.907	97,80%	200	1,64%	54	0,44%	14	0,11%	12.175
CAST.-LA MANCHA	17.936	98,25%	86	0,47%	167	0,91%	67	0,37%	18.256	10.478	96,68%	97	0,89%	218	2,01%	45	0,42%	10.838
CATALUNYA	54.982	96,72%	282	0,50%	84	0,15%	1.498	2,64%	56.846	22.051	93,12%	292	1,23%	67	0,28%	1.269	5,36%	23.679
C. VALENCIANA	42.261	98,16%	254	0,59%	538	1,25%	2	0,00%	43.055	23.330	96,67%	251	1,04%	550	2,28%	2	0,01%	24.133
EXTREMADURA	8.810	96,22%	245	2,68%	100	1,09%	1	0,01%	9.156	6.102	93,43%	253	3,87%	174	2,66%	2	0,03%	6.531
GALICIA	31.592	99,31%	140	0,44%	26	0,08%	54	0,17%	31.812	19.265	97,75%	191	0,97%	129	0,65%	124	0,63%	19.709
MADRID	35.186	98,28%	155	0,43%	459	1,28%	0	0,00%	35.800	20.332	97,09%	146	0,70%	464	2,22%	0	0,00%	20.942
MURCIA	13.583	95,43%	197	1,38%	153	1,07%	301	2,11%	14.234	6.740	94,97%	183	2,58%	133	1,87%	41	0,58%	7.097
NAVARRA	2.423	90,07%	40	1,49%	52	1,93%	175	6,51%	2.690	1.580	92,07%	46	2,68%	51	2,97%	39	2,27%	1.716
PAÍS VASCO	11.019	99,22%	7	0,06%	80	0,72%	0	0,00%	11.106	8.486	99,14%	8	0,09%	65	0,76%	1	0,01%	8.560
LA RIOJA	1.504	99,80%	3	0,20%	0	0,00%	0	0,00%	1.507	1.061	98,79%	12	1,12%	1	0,09%	0	0,00%	1.074
CEUTA	1.923	98,51%	14	0,72%	15	0,77%	0	0,00%	1.952	812	95,42%	20	2,35%	19	2,23%	0	0,00%	851
MELILLA	2.048	97,34%	35	1,66%	21	1,00%	0	0,00%	2.104	1.014	95,57%	33	3,11%	14	1,32%	0	0,00%	1.061
TOTAL ESTADO	379.291	97,69%	2.543	0,65%	4.202	1,08%	2.233	0,58%	388.269	216.363	96,31%	2.463	1,10%	4.169	1,86%	1.649	0,73%	224.644

TOTAL P.N.Cs. ORIGEN SOLICITUDES PRESENTADAS

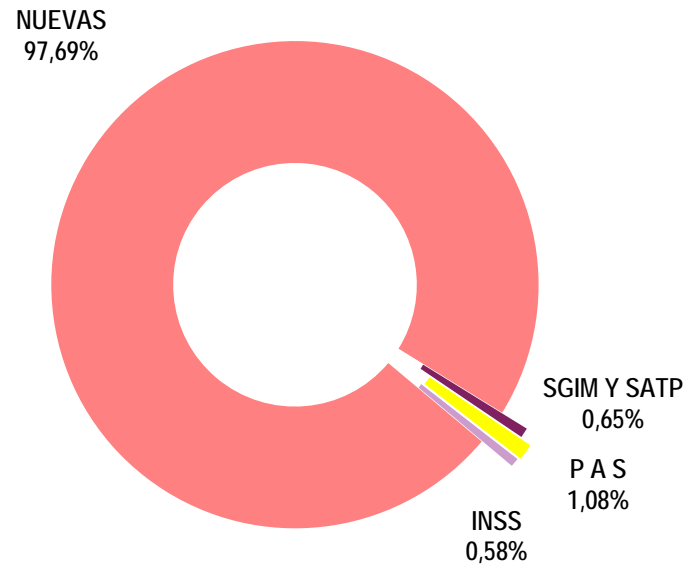

TOTAL P.N.Cs. ORIGEN SOLICITUDES APROBADAS

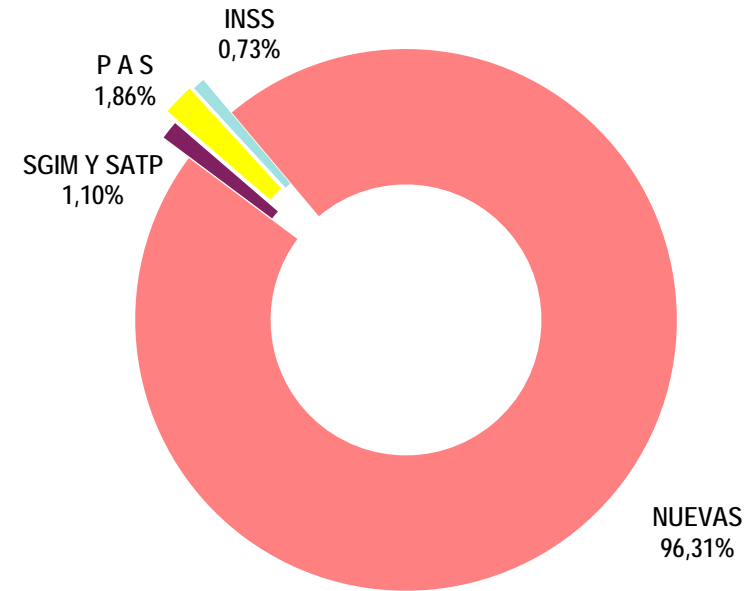

TOTAL PENSIONES NO CONTRIBUTIVAS

EVOLUCIÓN INTERANUAL DE LAS SOLICITUDES DENEGADAS

CC.AA. PROVINCIAS	2007		2008		2009		2010		2011		2012		2013	
	nº	% (1)	nº	% (1)	nº	% (1)	nº	% (1)	nº	% (1)	nº	% (1)	nº	% (1)
ANDALUCÍA	4.155	23,17%	4.155	22,20%	4.139	21,86%	3.949	21,91%	3.220	18,38%	3.137	20,11%	3.069	19,68%
ALMERÍA	197	1,10%	240	1,28%	261	1,38%	233	1,29%	209	1,19%	178	1,14%	174	1,12%
CÁDIZ	406	2,26%	340	1,82%	386	2,04%	310	1,72%	282	1,61%	286	1,83%	347	2,22%
CÓRDOBA	284	1,58%	270	1,44%	288	1,52%	237	1,32%	222	1,27%	215	1,38%	187	1,20%
GRANADA	254	1,42%	289	1,54%	419	2,21%	263	1,46%	296	1,69%	314	2,01%	246	1,58%
HUELVA	255	1,42%	294	1,57%	255	1,35%	201	1,12%	211	1,20%	202	1,30%	166	1,06%
JAÉN	176	0,98%	176	0,94%	213	1,13%	161	0,89%	118	0,67%	164	1,05%	129	0,83%
MÁLAGA	1.183	6,60%	1.184	6,32%	1.011	5,34%	1.003	5,57%	672	3,84%	855	5,48%	694	4,45%
SEVILLA	1.400	7,81%	1.362	7,28%	1.306	6,90%	1.541	8,55%	1.210	6,91%	923	5,92%	1.126	7,22%
ARAGÓN	246	1,37%	276	1,47%	258	1,36%	308	1,71%	290	1,66%	255	1,63%	245	1,57%
HUESCA	60	0,33%	60	0,32%	46	0,24%	51	0,28%	52	0,30%	33	0,21%	41	0,26%
TERUEL	11	0,06%	15	0,08%	14	0,07%	18	0,10%	15	0,09%	25	0,16%	17	0,11%
ZARAGOZA	175	0,98%	201	1,07%	198	1,05%	239	1,33%	223	1,27%	197	1,26%	187	1,20%
ASTURIAS	359	2,00%	324	1,73%	307	1,62%	422	2,34%	311	1,78%	281	1,80%	343	2,20%
ILLES BALEARS	312	1,74%	334	1,78%	379	2,00%	364	2,02%	403	2,30%	441	2,83%	326	2,09%
CANARIAS	1.486	8,29%	1.426	7,62%	1.433	7,57%	1.598	8,87%	1.899	10,84%	1.505	9,65%	1.583	10,15%
LAS PALMAS	737	4,11%	651	3,48%	532	2,81%	521	2,89%	830	4,74%	744	4,77%	749	4,80%
S.C. TENERIFE	749	4,18%	775	4,14%	901	4,76%	1.077	5,98%	1.069	6,10%	761	4,88%	834	5,35%
CANTABRIA	234	1,31%	203	1,08%	164	0,87%	139	0,77%	178	1,02%	130	0,83%	109	0,70%
CASTILLA Y LEÓN	618	3,45%	650	3,47%	612	3,23%	582	3,23%	527	3,01%	491	3,15%	507	3,25%
ÁVILA	38	0,21%	36	0,19%	43	0,23%	38	0,21%	48	0,27%	38	0,24%	43	0,28%
BURGOS	83	0,46%	92	0,49%	112	0,59%	83	0,46%	102	0,58%	85	0,54%	86	0,55%
LEÓN	110	0,61%	124	0,66%	111	0,59%	128	0,71%	97	0,55%	93	0,60%	95	0,61%
PALENCIA	24	0,13%	42	0,22%	30	0,16%	28	0,16%	26	0,15%	29	0,19%	37	0,24%
SALAMANCA	121	0,67%	141	0,75%	108	0,57%	94	0,52%	90	0,51%	77	0,49%	101	0,65%
SEGOVIA	20	0,11%	30	0,16%	20	0,11%	21	0,12%	26	0,15%	39	0,25%	35	0,22%
SORIA	10	0,06%	7	0,04%	12	0,06%	13	0,07%	10	0,06%	4	0,03%	2	0,01%
VALLADOLID	126	0,70%	119	0,64%	109	0,58%	122	0,68%	62	0,35%	84	0,54%	65	0,42%
ZAMORA	86	0,48%	59	0,32%	67	0,35%	55	0,31%	66	0,38%	42	0,27%	43	0,28%
CASTILLA-LA MANCHA	846	4,72%	1.021	5,45%	1.026	5,42%	921	5,11%	788	4,50%	570	3,65%	622	3,99%
ALBACETE	201	1,12%	275	1,47%	264	1,39%	206	1,14%	191	1,09%	175	1,12%	182	1,17%
CIUDAD REAL	161	0,90%	262	1,40%	190	1,00%	175	0,97%	191	1,09%	117	0,75%	124	0,79%
CUENCA	164	0,91%	173	0,92%	176	0,93%	172	0,95%	153	0,87%	83	0,53%	75	0,48%
GUADALAJARA	65	0,36%	66	0,35%	99	0,52%	75	0,42%	59	0,34%	53	0,34%	59	0,38%
TOLEDO	255	1,42%	245	1,31%	297	1,57%	293	1,63%	194	1,11%	142	0,91%	182	1,17%

CC.AA. PROVINCIAS	2007		2008		2009		2010		2011		2012		2013	
	nº	% (1)	nº	% (1)	nº	% (1)	nº	% (1)	nº	% (1)	nº	% (1)	nº	% (1)
CATALUNYA	2.929	16,33%	2.985	15,95%	3.064	16,18%	2.880	15,98%	2.857	16,31%	2.591	16,61%	2.202	14,12%
BARCELONA	2.200	12,27%	2.235	11,94%	2.378	12,56%	2.198	12,20%	2.221	12,68%	2.089	13,39%	1.764	11,31%
GIRONA	213	1,19%	220	1,18%	200	1,06%	198	1,10%	217	1,24%	192	1,23%	175	1,12%
LLEIDA	129	0,72%	152	0,81%	122	0,64%	123	0,68%	87	0,50%	83	0,53%	59	0,38%
TARRAGONA	387	2,16%	378	2,02%	364	1,92%	361	2,00%	332	1,89%	227	1,46%	204	1,31%
COMUNIDAD VALENCIANA	2.294	12,79%	2.651	14,16%	2.492	13,16%	2.085	11,57%	2.235	12,76%	1.561	10,01%	1.878	12,04%
ALICANTE	760	4,24%	956	5,11%	1.042	5,50%	813	4,51%	744	4,25%	633	4,06%	955	6,12%
CASTELLÓN	203	1,13%	248	1,32%	236	1,25%	164	0,91%	138	0,79%	155	0,99%	120	0,77%
VALENCIA	1.331	7,42%	1.447	7,73%	1.214	6,41%	1.108	6,15%	1.353	7,72%	773	4,96%	803	5,15%
EXTREMADURA	263	1,47%	282	1,51%	335	1,77%	293	1,63%	303	1,73%	249	1,60%	329	2,11%
BADAJOS	170	0,95%	156	0,83%	236	1,25%	202	1,12%	225	1,28%	175	1,12%	235	1,51%
CÁCERES	93	0,52%	126	0,67%	99	0,52%	91	0,50%	78	0,45%	74	0,47%	94	0,60%
GALICIA	1.600	8,92%	1.540	8,23%	1.707	9,02%	1.525	8,46%	1.336	7,63%	1.317	8,44%	1.277	8,19%
A CORUÑA	687	3,83%	642	3,43%	671	3,54%	492	2,73%	522	2,98%	415	2,66%	431	2,76%
LUGO	88	0,49%	94	0,50%	89	0,47%	105	0,58%	92	0,53%	84	0,54%	68	0,44%
OURENSE	238	1,33%	250	1,34%	234	1,24%	227	1,26%	172	0,98%	215	1,38%	178	1,14%
PONTEVEDRA	587	3,27%	554	2,96%	713	3,77%	701	3,89%	550	3,14%	603	3,87%	600	3,85%
MADRID	1.186	6,61%	1.317	7,04%	1.222	6,45%	1.367	7,59%	1.520	8,68%	1.702	10,91%	1.292	8,28%
MURCIA	653	3,64%	727	3,88%	915	4,83%	788	4,37%	909	5,19%	714	4,58%	941	6,03%
NAVARRA	112	0,62%	132	0,71%	138	0,73%	120	0,67%	149	0,85%	118	0,76%	104	0,67%
PAÍS VASCO	320	1,78%	349	1,86%	442	2,33%	338	1,88%	313	1,79%	245	1,57%	238	1,53%
ARABA/ÁLAVA	15	0,08%	13	0,07%	4	0,02%	8	0,04%	17	0,10%	9	0,06%	6	0,04%
GIPUZKOA	128	0,71%	101	0,54%	138	0,73%	112	0,62%	109	0,62%	78	0,50%	43	0,28%
BIZKAIA	177	0,99%	235	1,26%	300	1,58%	218	1,21%	187	1,07%	158	1,01%	189	1,21%
LA RIOJA	70	0,39%	60	0,32%	63	0,33%	75	0,42%	49	0,28%	58	0,37%	31	0,20%
CEUTA	140	0,78%	125	0,67%	116	0,61%	125	0,69%	96	0,55%	109	0,70%	98	0,63%
MELILLA	108	0,60%	163	0,87%	121	0,64%	142	0,79%	138	0,79%	124	0,79%	151	0,97%
TOTAL ESTADO	17.931	100,00%	18.720	100,00%	18.933	100,00%	18.021	100,00%	17.521	100,00%	15.598	100,00%	15.345	98,38%

(1) Calculado sobre el total de solicitudes presentadas en el año

TOTAL PENSIONES NO CONTRIBUTIVAS

CAUSAS DE DENEGACIÓN PERÍODO 2007-2013

CC.AA. Y/O PROVINCIAS	EDAD	RESIDENCIA LEGAL	RECURSOS ECONÓMICOS		GRADO MINUSVALÍA ENF. CRÓNICA	PRESTACIÓN INCOMPATIBLE	SOLICITAR SIN PASAR DOS AÑOS	SIN DESGLOSAR	TOTAL CAUSAS DE DENEGACIÓN
			PERSONALES	U.E.C.					
			ANDALUCÍA	1.006					
ALMERÍA	114	116	259	564	375	63	0	1	1.492
CÁDIZ	50	42	950	986	262	64	1	2	2.357
CÓRDOBA	95	97	242	675	504	85	1	4	1.703
GRANADA	70	166	267	728	797	37	0	16	2.081
HUELVA	92	53	204	475	712	40	0	8	1.584
JAÉN	128	63	141	407	358	36	1	3	1.137
MÁLAGA	69	786	459	1.555	3.612	114	0	7	6.602
SEVILLA	388	163	814	2.467	4.886	90	1	59	8.868
ARAGÓN	84	187	467	726	236	175	1	2	1.878
HUESCA	32	7	74	140	74	14	1	1	343
TERUEL	9	18	6	49	28	5	0	0	115
ZARAGOZA	43	162	387	537	134	156	0	1	1.420
ASTURIAS	96	127	533	798	725	68	0	0	2.347
ILLES BALEARS	113	451	340	504	941	73	22	115	2.559
CANARIAS	330	951	1.983	2.587	4.869	206	0	4	10.930
LAS PALMAS	171	424	842	1.183	2.023	121	0	0	4.764
S.C. TENERIFE	159	527	1.141	1.404	2.846	85	0	4	6.166
CANTABRIA	36	35	211	495	367	13	0	0	1.157
CASTILLA Y LEÓN	241	298	856	1.752	687	146	1	6	3.987
ÁVILA	10	24	64	152	25	8	0	1	284
BURGOS	30	60	149	227	152	24	1	0	643
LEÓN	45	64	157	354	103	35	0	0	758
PALENCIA	10	10	28	96	61	11	0	0	216
SALAMANCA	50	70	114	281	192	25	0	0	732
SEGOVIA	41	30	36	55	19	9	0	1	191
SORIA	4	5	14	27	6	2	0	0	58
VALLADOLID	31	16	218	367	27	25	0	3	687
ZAMORA	20	19	76	193	102	7	0	1	418
CASTILLA-LA MANCHA	296	344	1.010	2.730	1.229	185	0	0	5.794
ALBACETE	47	86	264	590	480	27	0	0	1.494
CIUDAD REAL	73	51	217	615	220	44	0	0	1.220
CUENCA	65	26	205	515	156	29	0	0	996
GUADALAJARA	23	65	80	215	85	8	0	0	476
TOLEDO	88	116	244	795	288	77	0	0	1.608

CC.AA. Y/O PROVINCIAS	EDAD	RESIDENCIA LEGAL	RECURSOS ECONÓMICOS		GRADO MINUSVALÍA ENF. CRÓNICA	PRESTACIÓN INCOMPATIBLE	SOLICITAR SIN PASAR DOS AÑOS	SIN DESGLOSAR	TOTAL CAUSAS DE DENEGACIÓN
			PERSONALES	U.E.C.					
			CATALUNYA	210					
BARCELONA	128	899	3.004	5.436	3.422	2.196	0	0	15.085
GIRONA	40	97	320	457	260	241	0	0	1.415
LLEIDA	4	42	143	355	124	87	0	0	755
TARRAGONA	38	174	466	975	252	348	0	0	2.253
C. VALENCIANA	297	926	2.624	6.807	4.139	403	0	0	15.196
ALICANTE	137	218	1.199	2.266	1.967	116	0	0	5.903
CASTELLÓN	41	71	229	612	285	26	0	0	1.264
VALENCIA	119	637	1.196	3.929	1.887	261	0	0	8.029
EXTREMADURA	101	63	345	968	572	5	0	0	2.054
BADAJOS	79	34	212	615	454	5	0	0	1.399
CÁCERES	22	29	133	353	118	0	0	0	655
GALICIA	299	697	1.614	3.757	3.801	126	0	8	10.302
A CORUÑA	94	291	608	1.391	1.396	75	0	5	3.860
LUGO	55	12	89	214	236	14	0	0	620
OURENSE	30	162	129	339	840	14	0	0	1.514
PONTEVEDRA	120	232	788	1.813	1.329	23	0	3	4.308
MADRID	370	1.826	2.221	4.277	885	27	0	0	9.606
MURCIA	101	569	1.067	1.533	2.243	109	4	21	5.647
NAVARRA	9	146	190	489	27	11	0	1	873
PAÍS VASCO	164	182	603	892	293	105	1	5	2.245
ARABA/ÁLAVA	1	0	11	60	0	0	0	0	72
GIPUZKOA	119	90	275	188	2	29	1	5	709
BIZKAIA	44	92	317	644	291	76	0	0	1.464
LA RIOJA	28	119	84	113	52	9	0	1	406
CEUTA	12	108	97	142	434	16	0	0	809
MELILLA	13	140	104	73	598	19	0	0	947
TOTAL ESTADO	3.806	9.867	21.618	43.723	37.662	5.097	33	263	122.069

TOTAL PENSIONES NO CONTRIBUTIVAS

EVOLUCIÓN INTERANUAL DE LAS SOLICITUDES CADUCADAS O DESISTIDAS

CC.AA. PROVINCIAS	2007		2008		2009		2010		2011		2012		2013	
	nº	% (1)	nº	% (1)	nº	% (1)	nº	% (1)	nº	% (1)	nº	% (1)	nº	% (1)
ANDALUCÍA	947	20,07%	788	14,83%	693	11,59%	548	10,71%	387	6,84%	857	18,57%	771	16,71%
ALMERÍA	45	0,95%	51	0,96%	49	0,82%	47	0,92%	46	0,81%	22	0,48%	45	0,98%
CÁDIZ	91	1,93%	67	1,26%	71	1,19%	47	0,92%	87	1,54%	259	5,61%	107	2,32%
CÓRDOBA	53	1,12%	52	0,98%	54	0,90%	15	0,29%	51	0,90%	68	1,47%	57	1,24%
GRANADA	89	1,89%	97	1,83%	73	1,22%	103	2,01%	40	0,71%	76	1,65%	49	1,06%
HUELVA	23	0,49%	44	0,83%	34	0,57%	13	0,25%	27	0,48%	41	0,89%	55	1,19%
JAÉN	30	0,64%	108	2,03%	57	0,95%	44	0,86%	22	0,39%	31	0,67%	37	0,80%
MÁLAGA	541	11,46%	369	6,94%	355	5,94%	279	5,45%	114	2,01%	192	4,16%	147	3,19%
SEVILLA	75	1,59%	0	0,00%	0	0,00%	0	0,00%	0	0,00%	168	3,64%	274	5,94%
ARAGÓN	49	1,04%	60	1,13%	54	0,90%	51	1,00%	53	0,94%	63	1,37%	53	1,15%
HUESCA	6	0,13%	11	0,21%	12	0,20%	16	0,31%	7	0,12%	4	0,09%	9	0,20%
TERUEL	5	0,11%	5	0,09%	6	0,10%	1	0,02%	1	0,02%	1	0,02%	8	0,17%
ZARAGOZA	38	0,81%	44	0,83%	36	0,60%	34	0,66%	45	0,80%	58	1,26%	36	0,78%
ASTURIAS	118	2,50%	67	1,26%	129	2,16%	136	2,66%	110	1,94%	77	1,67%	112	2,43%
ILLES BALEARS	143	3,03%	165	3,10%	186	3,11%	170	3,32%	122	2,16%	162	3,51%	97	2,10%
CANARIAS	358	7,59%	249	4,68%	290	4,85%	278	5,43%	342	6,04%	315	6,83%	332	7,20%
LAS PALMAS	159	3,37%	79	1,49%	129	2,16%	127	2,48%	175	3,09%	116	2,51%	188	4,07%
S.C. TENERIFE	199	4,22%	170	3,20%	161	2,69%	151	2,95%	167	2,95%	199	4,31%	144	3,12%
CANTABRIA	43	0,91%	10	0,19%	1	0,02%	0	0,00%	0	0,00%	0	0,00%	0	0,00%
CASTILLA Y LEÓN	167	3,54%	144	2,71%	239	4,00%	174	3,40%	553	9,77%	193	4,18%	279	6,05%
ÁVILA	5	0,11%	11	0,21%	8	0,13%	12	0,23%	9	0,16%	6	0,13%	5	0,11%
BURGOS	29	0,61%	9	0,17%	86	1,44%	28	0,55%	115	2,03%	44	0,95%	170	3,68%
LEÓN	31	0,66%	38	0,71%	33	0,55%	34	0,66%	28	0,49%	27	0,59%	21	0,46%
PALENCIA	9	0,19%	15	0,28%	16	0,27%	10	0,20%	7	0,12%	9	0,20%	5	0,11%
SALAMANCA	13	0,28%	20	0,38%	25	0,42%	16	0,31%	28	0,49%	31	0,67%	11	0,24%
SEGOVIA	10	0,21%	4	0,08%	22	0,37%	15	0,29%	36	0,64%	18	0,39%	24	0,52%
SORIA	4	0,08%	2	0,04%	8	0,13%	5	0,10%	4	0,07%	2	0,04%	2	0,04%
VALLADOLID	48	1,02%	28	0,53%	29	0,49%	40	0,78%	316	5,58%	41	0,89%	24	0,52%
ZAMORA	18	0,38%	17	0,32%	12	0,20%	14	0,27%	10	0,18%	15	0,33%	17	0,37%
CASTILLA-LA MANCHA	72	1,53%	78	1,47%	273	4,57%	300	5,86%	240	4,24%	209	4,53%	192	4,16%
ALBACETE	4	0,08%	9	0,17%	27	0,45%	32	0,63%	37	0,65%	34	0,74%	43	0,93%
CIUDAD REAL	29	0,61%	37	0,70%	84	1,41%	85	1,66%	85	1,50%	67	1,45%	52	1,13%
CUENCA	14	0,30%	10	0,19%	35	0,59%	28	0,55%	14	0,25%	12	0,26%	10	0,22%
GUADALAJARA	6	0,13%	18	0,34%	18	0,30%	17	0,33%	13	0,23%	21	0,46%	23	0,50%
TOLEDO	19	0,40%	4	0,08%	109	1,82%	138	2,70%	91	1,61%	75	1,63%	64	1,39%

CC.AA. PROVINCIAS	2007		2008		2009		2010		2011		2012		2013	
	nº	% (1)	nº	% (1)	nº	% (1)	nº	% (1)	nº	% (1)	nº	% (1)	nº	% (1)
CATALUNYA	916	19,41%	1.237	23,27%	1.481	24,78%	1.610	31,46%	1.848	32,65%	959	20,78%	1.267	27,46%
BARCELONA	651	13,80%	925	17,40%	1.104	18,47%	1.151	22,49%	1.313	23,20%	711	15,41%	913	19,79%
GIRONA	77	1,63%	85	1,60%	114	1,91%	142	2,77%	177	3,13%	83	1,80%	112	2,43%
LLEIDA	48	1,02%	61	1,15%	90	1,51%	69	1,35%	80	1,41%	52	1,13%	59	1,28%
TARRAGONA	140	2,97%	166	3,12%	173	2,89%	248	4,85%	278	4,91%	113	2,45%	183	3,97%
COMUNIDAD VALENCIANA	829	17,57%	771	14,51%	570	9,54%	632	12,35%	710	12,54%	399	8,65%	355	7,69%
ALICANTE	271	5,74%	299	5,63%	309	5,17%	349	6,82%	274	4,84%	174	3,77%	120	2,60%
CASTELLÓN	59	1,25%	58	1,09%	54	0,90%	40	0,78%	38	0,67%	38	0,82%	27	0,59%
VALENCIA	499	10,57%	414	7,79%	207	3,46%	243	4,75%	398	7,03%	187	4,05%	208	4,51%
EXTREMADURA	62	1,31%	73	1,37%	108	1,81%	96	1,88%	92	1,63%	78	1,69%	91	1,97%
BADAJOS	40	0,85%	45	0,85%	71	1,19%	75	1,47%	61	1,08%	52	1,13%	54	1,17%
CÁCERES	22	0,47%	28	0,53%	37	0,62%	21	0,41%	31	0,55%	26	0,56%	37	0,80%
GALICIA	197	4,17%	228	4,29%	207	3,46%	220	4,30%	232	4,10%	235	5,09%	175	3,79%
A CORUÑA	79	1,67%	134	2,52%	116	1,94%	74	1,45%	123	2,17%	75	1,63%	75	1,63%
LUGO	19	0,40%	33	0,62%	20	0,33%	38	0,74%	19	0,34%	20	0,43%	15	0,33%
OURENSE	44	0,93%	22	0,41%	27	0,45%	30	0,59%	10	0,18%	52	1,13%	6	0,13%
PONTEVEDRA	55	1,17%	39	0,73%	44	0,74%	78	1,52%	80	1,41%	88	1,91%	79	1,71%
MADRID	505	10,70%	762	14,34%	1.446	24,19%	611	11,94%	666	11,77%	751	16,28%	623	13,50%
MURCIA	198	4,20%	240	4,52%	205	3,43%	196	3,83%	178	3,14%	172	3,73%	179	3,88%
NAVARRA	10	0,21%	13	0,24%	14	0,23%	7	0,14%	11	0,19%	30	0,65%	17	0,37%
PAÍS VASCO	51	1,08%	372	7,00%	36	0,60%	41	0,80%	36	0,64%	43	0,93%	23	0,50%
ARABA/ÁLAVA	0	0,00%	341	6,42%	0	0,00%	0	0,00%	0	0,00%	0	0,00%	0	0,00%
GIPUZKOA	0	0,00%	0	0,00%	0	0,00%	0	0,00%	0	0,00%	0	0,00%	0	0,00%
BIZKAIA	51	1,08%	31	0,58%	36	0,60%	41	0,80%	36	0,64%	43	0,93%	23	0,50%
LA RIOJA	8	0,17%	5	0,09%	1	0,02%	4	0,08%	5	0,09%	9	0,20%	5	0,11%
CEUTA	30	0,64%	39	0,73%	32	0,54%	23	0,45%	59	1,04%	46	1,00%	76	1,65%
MELILLA	16	0,34%	14	0,26%	12	0,20%	21	0,41%	16	0,28%	16	0,35%	21	0,46%
TOTAL ESTADO	4.719	100,00%	5.315	100,00%	5.977	100,00%	5.118	100,00%	5.660	100,00%	4.614	100,00%	4.668	101,17%

(1) Calculado sobre el total de solicitudes presentadas en el año

TOTAL PENSIONES NO CONTRIBUTIVAS

EVOLUCIÓN INTERANUAL DE LAS SOLICITUDES PENDIENTES

CC.AA. PROVINCIAS	2007		2008		2009		2010		2011		2012		2013	
	nº	% (1)	nº	% (1)	nº	% (1)	nº	% (1)	nº	% (1)	nº	% (1)	nº	% (1)
ANDALUCÍA	3.057	17,92%	3.299	18,17%	3.750	19,71%	3.522	17,02%	4.348	22,12%	3.980	19,84%	3.374	15,21%
ALMERÍA	96	0,56%	89	0,49%	73	0,38%	117	0,57%	93	0,47%	56	0,28%	60	0,27%
CÁDIZ	448	2,63%	495	2,73%	484	2,54%	617	2,98%	690	3,51%	822	4,10%	512	2,31%
CÓRDOBA	192	1,13%	198	1,09%	191	1,00%	287	1,39%	310	1,58%	284	1,42%	129	0,58%
GRANADA	308	1,81%	328	1,81%	282	1,48%	297	1,44%	299	1,52%	173	0,86%	207	0,93%
HUELVA	113	0,66%	134	0,74%	99	0,52%	105	0,51%	75	0,38%	57	0,28%	82	0,37%
JAÉN	81	0,47%	82	0,45%	79	0,42%	94	0,45%	171	0,87%	85	0,42%	90	0,41%
MÁLAGA	763	4,47%	650	3,58%	862	4,53%	568	2,75%	1.012	5,15%	463	2,31%	428	1,93%
SEVILLA	1.056	6,19%	1.323	7,29%	1.680	8,83%	1.437	6,95%	1.698	8,64%	2.040	10,17%	1.866	8,41%
ARAGÓN	111	0,65%	84	0,46%	82	0,43%	97	0,47%	58	0,30%	80	0,40%	88	0,40%
HUESCA	30	0,18%	35	0,19%	32	0,17%	27	0,13%	16	0,08%	13	0,06%	17	0,08%
TERUEL	9	0,05%	8	0,04%	6	0,03%	9	0,04%	5	0,03%	9	0,04%	6	0,03%
ZARAGOZA	72	0,42%	41	0,23%	44	0,23%	61	0,29%	37	0,19%	58	0,29%	65	0,29%
ASTURIAS	366	2,15%	487	2,68%	647	3,40%	379	1,83%	333	1,69%	297	1,48%	296	1,33%
ILLES BALEARS	91	0,53%	99	0,55%	133	0,70%	144	0,70%	155	0,79%	69	0,34%	66	0,30%
CANARIAS	4.064	23,83%	4.342	23,91%	4.796	25,21%	5.187	25,07%	4.865	24,75%	4.999	24,92%	5.133	23,14%
LAS PALMAS	1.473	8,64%	1.592	8,77%	2.052	10,79%	2.523	12,19%	2.570	13,08%	2.702	13,47%	2.682	12,09%
S.C. TENERIFE	2.591	15,19%	2.750	15,14%	2.744	14,42%	2.664	12,88%	2.295	11,68%	2.297	11,45%	2.451	11,05%
CANTABRIA	96	0,56%	42	0,23%	50	0,26%	49	0,24%	50	0,25%	104	0,52%	136	0,61%
CASTILLA Y LEÓN	503	2,95%	649	3,57%	639	3,36%	667	3,22%	391	1,99%	446	2,22%	458	2,06%
ÁVILA	50	0,29%	46	0,25%	21	0,11%	26	0,13%	10	0,05%	5	0,02%	19	0,09%
BURGOS	45	0,26%	112	0,62%	98	0,52%	115	0,56%	65	0,33%	124	0,62%	75	0,34%
LEÓN	59	0,35%	55	0,30%	74	0,39%	59	0,29%	69	0,35%	36	0,18%	105	0,47%
PALENCIA	17	0,10%	16	0,09%	22	0,12%	10	0,05%	37	0,19%	23	0,11%	30	0,14%
SALAMANCA	89	0,52%	81	0,45%	68	0,36%	71	0,34%	80	0,41%	65	0,32%	94	0,42%
SEGOVIA	15	0,09%	23	0,13%	23	0,12%	36	0,17%	27	0,14%	52	0,26%	28	0,13%
SORIA	12	0,07%	11	0,06%	11	0,06%	8	0,04%	3	0,02%	6	0,03%	4	0,02%
VALLADOLID	153	0,90%	227	1,25%	276	1,45%	283	1,37%	65	0,33%	75	0,37%	71	0,32%
ZAMORA	63	0,37%	78	0,43%	46	0,24%	59	0,29%	35	0,18%	60	0,30%	32	0,14%
CASTILLA-LA MANCHA	950	5,57%	845	4,65%	944	4,96%	782	3,78%	744	3,79%	787	3,92%	927	4,18%
ALBACETE	263	1,54%	170	0,94%	133	0,70%	124	0,60%	107	0,54%	107	0,53%	136	0,61%
CIUDAD REAL	213	1,25%	248	1,37%	265	1,39%	249	1,20%	123	0,63%	51	0,25%	22	0,10%
CUENCA	85	0,50%	100	0,55%	45	0,24%	40	0,19%	40	0,20%	49	0,24%	40	0,18%
GUADALAJARA	30	0,18%	48	0,26%	28	0,15%	25	0,12%	25	0,13%	44	0,22%	24	0,11%
TOLEDO	359	2,10%	279	1,54%	473	2,49%	344	1,66%	449	2,28%	536	2,67%	705	3,18%

CC.AA. PROVINCIAS	2007		2008		2009		2010		2011		2012		2013	
	nº	%	nº	%	nº	%	nº	% (1)	nº	% (1)	nº	% (1)	nº	% (1)
CATALUNYA	2.356	13,81%	2.924	16,10%	3.674	19,31%	4.302	20,79%	3.837	19,52%	4.898	24,42%	6.151	27,72%
BARCELONA	1.724	10,11%	2.184	12,03%	2.654	13,95%	3.145	15,20%	2.919	14,85%	3.589	17,89%	4.568	20,59%
GIRONA	191	1,12%	250	1,38%	331	1,74%	457	2,21%	341	1,74%	475	2,37%	500	2,25%
LLEIDA	113	0,66%	150	0,83%	189	0,99%	170	0,82%	152	0,77%	236	1,18%	271	1,22%
TARRAGONA	328	1,92%	340	1,87%	500	2,63%	530	2,56%	425	2,16%	598	2,98%	812	3,66%
COMUNIDAD VALENCIANA	2.106	12,35%	2.030	11,18%	1.655	8,70%	1.848	8,93%	1.472	7,49%	1.597	7,96%	1.790	8,07%
ALICANTE	934	5,48%	942	5,19%	632	3,32%	763	3,69%	743	3,78%	726	3,62%	736	3,32%
CASTELLÓN	231	1,35%	228	1,26%	107	0,56%	134	0,65%	131	0,67%	128	0,64%	140	0,63%
VALENCIA	941	5,52%	860	4,74%	916	4,81%	951	4,60%	598	3,04%	743	3,70%	914	4,12%
EXTREMADURA	62	0,36%	152	0,84%	69	0,36%	30	0,14%	33	0,17%	72	0,36%	47	0,21%
BADAJOS	3	0,02%	94	0,52%	33	0,17%	17	0,08%	4	0,02%	8	0,04%	24	0,11%
CÁCERES	59	0,35%	58	0,32%	36	0,19%	13	0,06%	29	0,15%	64	0,32%	23	0,10%
GALICIA	874	5,12%	1.289	7,10%	1.371	7,21%	919	4,44%	879	4,47%	842	4,20%	1.371	6,18%
A CORUÑA	549	3,22%	634	3,49%	633	3,33%	621	3,00%	522	2,66%	547	2,73%	566	2,55%
LUGO	31	0,18%	34	0,19%	52	0,27%	31	0,15%	51	0,26%	31	0,15%	45	0,20%
OURENSE	196	1,15%	223	1,23%	158	0,83%	164	0,79%	192	0,98%	126	0,63%	148	0,67%
PONTEVEDRA	98	0,57%	398	2,19%	528	2,78%	103	0,50%	114	0,58%	138	0,69%	612	2,76%
MADRID	1.167	6,84%	880	4,85%	195	1,02%	1.673	8,09%	1.625	8,27%	921	4,59%	1.347	6,07%
MURCIA	556	3,26%	722	3,98%	740	3,89%	723	3,49%	592	3,01%	653	3,26%	688	3,10%
NAVARRA	46	0,27%	31	0,17%	26	0,14%	78	0,38%	38	0,19%	34	0,17%	28	0,13%
PAÍS VASCO	501	2,94%	147	0,81%	106	0,56%	158	0,76%	109	0,55%	148	0,74%	160	0,72%
ARABA/ÁLAVA	302	1,77%	1	0,01%	10	0,05%	3	0,01%	17	0,09%	2	0,01%	1	0,00%
GIPUZKOA	35	0,21%	4	0,02%	11	0,06%	5	0,02%	6	0,03%	24	0,12%	38	0,17%
BIZKAIA	164	0,96%	142	0,78%	85	0,45%	150	0,72%	86	0,44%	122	0,61%	121	0,55%
LA RIOJA	30	0,18%	33	0,18%	22	0,12%	17	0,08%	24	0,12%	39	0,19%	31	0,14%
CEUTA	63	0,37%	53	0,29%	65	0,34%	50	0,24%	47	0,24%	48	0,24%	68	0,31%
MELILLA	58	0,34%	52	0,29%	62	0,33%	65	0,31%	54	0,27%	44	0,22%	28	0,13%
TOTAL ESTADO	17.057	100,00%	18.160	100,00%	19.026	100,00%	20.690	100,00%	19.654	100,00%	20.058	100,00%	22.187	100,00%

(1) Calculado sobre el total de solicitudes presentadas en el año

TOTAL PENSIONES NO CONTRIBUTIVAS

EVOLUCIÓN INTERANUAL COEFICIENTE DE COBERTURA

CC.AA. PROVINCIAS	2007 % (1)	2008 % (1)	2009 % (1)	2010 % (1)	2011 % (1)	2012 % (1)	2013 % (1)
ANDALUCÍA	97,87%	98,01%	96,42%	102,02%	92,68%	103,40%	105,38%
ALMERÍA	102,15%	100,95%	101,95%	94,29%	103,08%	105,05%	99,46%
CÁDIZ	99,46%	97,35%	100,65%	93,20%	95,51%	92,86%	118,13%
CÓRDOBA	97,91%	99,43%	100,65%	90,57%	97,52%	102,72%	115,83%
GRANADA	88,96%	98,02%	104,41%	98,40%	99,80%	113,14%	96,26%
HUELVA	91,46%	97,51%	104,12%	99,10%	103,92%	102,34%	96,84%
JAÉN	98,06%	99,86%	100,41%	97,53%	86,05%	114,43%	99,11%
MÁLAGA	97,23%	103,85%	93,32%	111,55%	83,66%	123,84%	101,41%
SEVILLA	101,73%	91,37%	88,82%	108,71%	91,08%	87,09%	105,65%
ARAGÓN	98,10%	102,94%	100,22%	98,54%	103,98%	97,90%	99,22%
HUESCA	93,64%	97,57%	101,40%	102,62%	106,43%	101,70%	97,71%
TERUEL	94,59%	101,12%	102,90%	95,89%	106,45%	95,74%	103,90%
ZARAGOZA	100,00%	104,97%	99,53%	97,77%	103,21%	97,31%	99,10%
ASTURIAS	98,67%	87,74%	84,76%	125,50%	104,23%	103,53%	100,09%
ILLES BALEARS	106,52%	99,26%	97,25%	99,13%	99,16%	107,10%	100,25%
CANARIAS	101,02%	93,86%	89,91%	91,45%	106,62%	97,09%	97,17%
LAS PALMAS	102,35%	93,45%	76,59%	76,88%	97,94%	93,70%	100,93%
S.C. TENERIFE	100,11%	94,14%	100,24%	103,16%	114,28%	99,92%	94,06%
CANTABRIA	107,32%	107,55%	98,90%	100,16%	99,86%	92,68%	95,90%
CASTILLA Y LEÓN	96,35%	94,44%	100,38%	98,88%	111,21%	97,83%	99,56%
ÁVILA	85,80%	102,41%	114,04%	97,40%	109,52%	102,37%	94,29%
BURGOS	99,00%	81,69%	103,06%	95,38%	112,11%	84,10%	111,61%
LEÓN	93,38%	100,96%	95,58%	103,73%	97,35%	108,46%	86,28%
PALENCIA	98,24%	100,58%	96,36%	106,49%	85,16%	107,87%	96,89%
SALAMANCA	101,59%	101,74%	102,84%	99,25%	97,90%	103,61%	93,45%
SEGOVIA	91,40%	92,31%	100,00%	86,87%	107,32%	84,47%	116,78%
SORIA	96,97%	101,75%	100,00%	105,17%	109,62%	94,44%	104,44%
VALLADOLID	98,07%	87,77%	90,72%	98,73%	143,25%	98,13%	100,84%
ZAMORA	93,17%	94,66%	113,85%	94,61%	111,11%	88,58%	111,29%
CASTILLA-LA MANCHA	88,82%	104,09%	96,77%	105,90%	101,44%	98,07%	94,38%
ALBACETE	96,89%	116,43%	105,93%	101,58%	103,04%	100,00%	95,62%
CIUDAD REAL	78,69%	95,17%	97,36%	102,35%	118,50%	114,06%	105,51%
CUENCA	104,91%	96,08%	113,25%	101,21%	100,00%	96,80%	103,07%
GUADALAJARA	95,00%	91,35%	107,81%	101,42%	100,00%	91,48%	108,51%
TOLEDO	81,63%	111,68%	82,71%	114,81%	87,30%	86,66%	78,17%

CC.AA. PROVINCIAS	2007 % (1)	2008 % (1)	2009 % (1)	2010 % (1)	2011 % (1)	2012 % (1)	2013 % (1)
CATALUNYA	92,66%	93,12%	91,35%	92,45%	105,52%	86,43%	84,17%
BARCELONA	93,08%	92,58%	92,65%	92,02%	103,53%	88,54%	83,72%
GIRONA	92,34%	90,82%	88,45%	83,55%	116,91%	81,05%	95,92%
LLEIDA	93,77%	91,89%	91,20%	105,48%	104,96%	77,95%	89,16%
TARRAGONA	90,01%	98,74%	85,92%	97,15%	110,78%	80,45%	77,82%
COMUNIDAD VALENCIANA	103,83%	101,18%	105,88%	97,09%	106,03%	97,71%	96,82%
ALICANTE	100,24%	99,65%	113,48%	95,19%	100,85%	100,82%	99,56%
CASTELLÓN	114,04%	100,48%	120,40%	95,53%	100,50%	100,47%	98,16%
VALENCIA	104,62%	102,29%	98,39%	98,94%	110,77%	94,71%	94,53%
EXTREMADURA	101,47%	93,37%	105,90%	102,92%	99,75%	96,89%	101,53%
BADAJOS	106,15%	88,50%	106,71%	101,70%	101,61%	99,53%	98,62%
CÁCERES	95,40%	100,18%	104,43%	105,81%	96,09%	91,44%	108,67%
GALICIA	104,02%	91,81%	98,30%	111,06%	100,94%	100,90%	88,88%
A CORUÑA	104,18%	95,86%	100,05%	100,73%	106,08%	98,44%	98,83%
LUGO	99,49%	99,33%	95,69%	105,29%	95,01%	105,63%	96,28%
OURENSE	96,03%	96,14%	110,11%	99,06%	94,93%	111,89%	96,09%
PONTEVEDRA	108,07%	83,92%	93,00%	129,99%	99,33%	98,51%	78,43%
MADRID	107,23%	106,23%	114,48%	75,49%	100,93%	112,94%	92,64%
MURCIA	100,56%	91,87%	99,17%	100,87%	106,61%	96,91%	98,50%
NAVARRA	95,17%	103,96%	101,28%	86,42%	110,96%	100,96%	101,49%
PAÍS VASCO	97,58%	123,11%	102,26%	96,90%	102,96%	97,20%	99,13%
ARABA/ÁLAVA	68,44%	230,87%	94,44%	104,83%	92,63%	110,00%	100,51%
GIPUZKOA	98,10%	106,07%	98,99%	100,96%	99,85%	96,18%	95,47%
BIZKAIA	104,95%	102,78%	105,91%	92,86%	108,08%	95,34%	100,12%
LA RIOJA	105,58%	98,60%	105,34%	102,23%	96,74%	93,30%	103,54%
CEUTA	106,36%	103,45%	95,51%	106,33%	101,08%	99,63%	93,85%
MELILLA	96,15%	101,86%	96,60%	99,02%	103,58%	103,56%	104,79%
TOTAL ESTADO	99,33%	98,03%	98,50%	97,04%	101,87%	99,24%	96,23%

(1) Este coeficiente se establece a partir del cociente entre los expedientes resueltos y la solicitudes presentadas

TOTAL PENSIONES NO CONTRIBUTIVAS

EVOLUCIÓN INTERANUAL COEFICIENTE DE RECONOCIMIENTO

PROVINCIAS	2007 % (1)	2008 % (1)	2009 % (1)	2010 % (1)	2011 % (1)	2012 % (1)	2013 % (1)
ANDALUCÍA	57,42%	58,60%	60,20%	60,96%	65,50%	64,29%	67,65%
ALMERÍA	63,66%	60,73%	62,87%	61,49%	68,20%	74,03%	70,24%
CÁDIZ	73,21%	76,43%	73,26%	80,41%	76,25%	68,24%	77,52%
CÓRDOBA	65,68%	69,45%	68,60%	72,67%	69,87%	71,21%	78,48%
GRANADA	62,68%	61,09%	54,82%	60,30%	65,82%	64,06%	66,25%
HUELVA	61,28%	58,83%	67,31%	67,67%	70,10%	69,12%	71,19%
JAÉN	70,90%	61,20%	63,27%	65,37%	70,53%	71,41%	70,25%
MÁLAGA	48,84%	49,03%	53,91%	54,86%	65,42%	63,29%	66,69%
SEVILLA	46,65%	51,80%	53,93%	49,18%	54,60%	52,73%	57,00%
ARAGÓN	68,28%	64,48%	66,38%	64,56%	66,34%	69,07%	70,84%
HUESCA	67,96%	64,68%	73,27%	65,82%	67,58%	79,33%	70,76%
TERUEL	77,14%	77,78%	71,83%	72,86%	75,76%	71,11%	68,75%
ZARAGOZA	67,43%	62,60%	63,44%	63,45%	65,24%	66,40%	71,08%
ASTURIAS	57,26%	54,85%	51,01%	57,70%	62,84%	66,10%	58,75%
ILLES BALEARS	57,16%	53,54%	53,00%	57,21%	59,33%	53,51%	64,21%
CANARIAS	61,04%	60,61%	57,43%	55,12%	56,80%	59,31%	58,39%
LAS PALMAS	54,29%	56,98%	56,08%	58,62%	55,03%	56,21%	56,70%
S.C. TENERIFE	65,81%	63,01%	58,22%	53,02%	58,14%	61,74%	59,89%
CANTABRIA	64,35%	72,30%	77,15%	78,28%	75,58%	80,99%	85,45%
CASTILLA Y LEÓN	66,95%	68,01%	67,63%	69,37%	60,57%	72,43%	71,28%
ÁVILA	69,06%	72,35%	74,88%	73,26%	69,02%	79,63%	79,22%
BURGOS	62,42%	66,22%	58,05%	68,38%	53,13%	58,65%	45,65%
LEÓN	64,30%	61,43%	64,96%	61,15%	65,94%	71,63%	73,27%
PALENCIA	80,24%	67,05%	71,07%	80,71%	78,71%	80,21%	80,73%
SALAMANCA	70,02%	65,67%	71,70%	72,29%	71,84%	74,94%	72,95%
SEGOVIA	64,71%	64,58%	58,00%	58,14%	53,03%	58,09%	64,67%
SORIA	78,13%	84,48%	72,22%	70,49%	75,44%	88,24%	91,49%
VALLADOLID	65,68%	72,32%	71,19%	70,22%	47,65%	76,24%	81,42%
ZAMORA	61,90%	71,43%	69,96%	69,74%	68,33%	70,62%	78,26%
CASTILLA-LA MANCHA	59,16%	58,85%	56,14%	58,03%	61,48%	64,38%	65,36%
ALBACETE	58,84%	56,90%	55,98%	58,97%	60,49%	62,81%	64,45%
CIUDAD REAL	60,42%	56,60%	56,30%	62,70%	65,80%	68,49%	68,29%
CUENCA	58,31%	50,27%	55,11%	52,04%	53,35%	65,07%	71,85%
GUADALAJARA	62,63%	55,79%	57,61%	57,21%	64,88%	63,73%	67,84%
TOLEDO	58,04%	67,45%	56,25%	56,90%	60,53%	61,59%	59,34%

CC.AA. PROVINCIAS	2007 % (1)	2008 % (1)	2009 % (1)	2010 % (1)	2011 % (1)	2012 % (1)	2013 % (1)
CATALUNYA	44,23%	45,05%	42,63%	41,62%	47,10%	47,48%	47,91%
BARCELONA	45,13%	44,97%	41,20%	40,85%	46,71%	45,91%	46,82%
GIRONA	38,30%	47,77%	49,35%	46,88%	50,87%	52,01%	51,11%
LLEIDA	48,84%	49,16%	47,52%	47,54%	56,17%	54,55%	59,03%
TARRAGONA	40,32%	42,07%	44,98%	40,47%	43,47%	52,25%	48,47%
COMUNIDAD VALENCIANA	48,62%	47,49%	54,64%	57,78%	55,43%	63,23%	61,99%
ALICANTE	49,98%	44,54%	48,24%	55,14%	57,14%	61,37%	52,87%
CASTELLÓN	50,38%	51,74%	59,38%	64,64%	70,81%	70,12%	77,07%
VALENCIA	47,55%	48,59%	58,54%	58,67%	51,76%	63,01%	65,76%
EXTREMADURA	66,29%	72,00%	70,25%	71,69%	67,49%	73,11%	74,68%
BADAJOS	63,16%	71,29%	68,35%	70,99%	65,21%	73,04%	74,76%
CÁCERES	70,81%	72,89%	73,80%	73,27%	72,26%	73,26%	74,51%
GALICIA	63,42%	62,02%	59,57%	61,56%	63,31%	62,69%	65,67%
A CORUÑA	60,58%	60,57%	58,54%	65,66%	62,65%	68,91%	68,45%
LUGO	72,56%	71,65%	72,75%	65,79%	70,87%	72,27%	77,07%
OURENSE	58,41%	59,58%	63,14%	59,34%	65,27%	57,00%	65,93%
PONTEVEDRA	66,23%	62,13%	56,19%	57,71%	61,63%	56,49%	60,61%
MADRID	60,95%	57,50%	50,73%	56,54%	58,07%	60,08%	64,31%
MURCIA	52,38%	48,45%	48,15%	49,80%	48,56%	53,61%	51,43%
NAVARRA	63,58%	63,20%	61,71%	61,63%	60,49%	64,68%	70,49%
PAÍS VASCO	77,01%	61,77%	74,29%	76,71%	79,52%	78,73%	80,85%
ARABA/ÁLAVA	90,26%	33,33%	97,39%	94,74%	90,34%	94,55%	96,98%
GIPUZKOA	77,50%	81,37%	79,85%	82,19%	83,78%	82,78%	85,42%
BIZKAIA	74,41%	67,28%	67,09%	69,39%	73,95%	72,69%	75,60%
LA RIOJA	62,50%	69,34%	70,51%	65,50%	74,04%	67,94%	84,62%
CEUTA	43,52%	45,33%	41,96%	41,27%	45,04%	42,59%	42,95%
MELILLA	50,40%	46,20%	53,17%	46,03%	51,57%	51,89%	50,86%
TOTAL ESTADO	57,18%	56,31%	56,30%	57,61%	58,94%	61,47%	63,19%

(1) Este coeficiente se establece a partir del cociente entre los expedientes resueltos y la solicitudes RESUELTAS

TOTAL PENSIONES NO CONTRIBUTIVAS

EVOLUCIÓN INTERANUAL COEFICIENTE DE GESTIÓN

CC.AA. PROVINCIAS	2007 % (1)	2008 % (1)	2009 % (1)	2010 % (1)	2011 % (1)	2012 % (1)	2013 % (1)
ANDALUCÍA	90	97	107	112	139	132	108
ALMERÍA	53	44	32	55	43	28	29
CÁDIZ	86	100	103	114	153	160	108
CÓRDOBA	69	67	64	101	120	107	47
GRANADA	107	117	97	114	109	65	82
HUELVA	52	57	42	57	35	27	37
JAÉN	40	40	39	56	112	51	58
MÁLAGA	79	80	98	80	134	72	62
SEVILLA	140	154	189	185	209	277	218
ARAGÓN	42	33	32	34	21	27	31
HUESCA	49	61	54	51	34	27	35
TERUEL	44	32	31	44	29	34	28
ZARAGOZA	40	24	25	29	18	27	30
ASTURIAS	116	178	222	130	110	105	97
ILLES BALEARS	33	33	39	41	43	21	20
CANARIAS	312	345	384	409	360	391	390
LAS PALMAS	277	316	376	446	405	464	450
S.C. TENERIFE	337	365	390	378	320	329	340
CANTABRIA	48	21	25	28	25	51	63
CASTILLA Y LEÓN	73	89	88	96	57	63	60
ÁVILA	111	100	42	49	21	9	28
BURGOS	54	110	77	113	57	120	64
LEÓN	50	48	62	53	66	33	75
PALENCIA	36	33	48	19	73	47	48
SALAMANCA	73	63	54	64	67	56	76
SEGOVIA	58	80	83	131	79	116	70
SORIA	65	69	55	50	21	40	32
VALLADOLID	107	135	188	185	46	50	54
ZAMORA	77	100	72	88	58	99	46
CASTILLA-LA MANCHA	135	119	111	102	102	127	134
ALBACETE	184	108	77	78	69	69	74
CIUDAD REAL	126	123	148	132	65	36	15
CUENCA	75	94	39	35	40	63	49
GUADALAJARA	54	83	39	42	44	71	37
TOLEDO	162	147	152	142	195	296	328

CC.AA. PROVINCIAS	2007 % (1)	2008 % (1)	2009 % (1)	2010 % (1)	2011 % (1)	2012 % (1)	2013 % (1)
CATALUNYA	114	128	153	186	164	225	280
BARCELONA	111	127	149	184	164	221	273
GIRONA	135	140	170	215	179	242	294
LLEIDA	110	118	154	176	151	223	302
TARRAGONA	120	129	158	181	157	243	303
COMUNIDAD VALENCIANA	130	113	93	100	85	105	106
ALICANTE	164	149	99	101	114	126	116
CASTELLÓN	180	130	65	80	79	72	77
VALENCIA	102	87	95	104	66	98	105
EXTREMADURA	23	40	18	8	10	21	10
BADAJOS	2	43	13	7	2	3	7
CÁCERES	51	37	26	12	26	56	18
GALICIA	67	92	102	81	75	74	104
A CORUÑA	106	111	120	137	115	123	126
LUGO	28	27	45	28	46	31	43
OURENSE	100	115	88	93	125	82	95
PONTEVEDRA	20	77	102	26	25	31	100
MADRID	104	69	15	100	113	61	84
MURCIA	113	127	122	134	108	119	106
NAVARRA	47	29	24	73	37	29	25
PAÍS VASCO	109	35	21	34	24	38	42
ARABA/ÁLAVA	483	2	22	7	32	5	2
GIPUZKOA	22	3	6	3	3	18	44
BIZKAIA	70	65	32	59	39	57	50
LA RIOJA	55	55	38	27	40	63	49
CEUTA	80	66	88	76	61	64	75
MELILLA	80	58	76	77	63	56	30
TOTAL ESTADO	115	117	118	132	128	137	141

(1) Este coeficiente se establece a partir del cociente entre los expedientes resueltos y la solicitudes RESUELTAS

TOTAL PENSIONES NO CONTRIBUTIVAS

EVOLUCIÓN INTERANUAL DE LAS RECLAMACIONES

CC.AA. Y/O PROVINCIAS	RECLAMACIONES PRESENTADAS							RECLAMACIONES ESTIMADAS							RECLAMACIONES DESESTIMADAS						
	2007	2008	2009	2010	2011	2012	2013	2007	2008	2009	2010	2011	2012	2013	2007	2008	2009	2010	2011	2012	2013
ANDALUCÍA	2.050	2.196	1.914	1.314	1.166	955	959	1.079	1.143	995	507	453	215	283	1.027	944	771	766	766	681	762
ALMERÍA	236	228	257	84	107	62	71	209	195	206	53	65	28	22	27	33	30	55	55	39	50
CÁDIZ	257	163	164	119	123	78	91	113	67	74	47	48	19	21	149	86	70	73	73	60	65
CÓRDOBA	182	145	121	112	76	64	60	96	87	52	43	32	21	30	89	60	55	59	59	42	37
GRANADA	188	374	367	132	125	154	112	116	237	271	33	41	31	31	89	101	75	93	93	139	92
HUELVA	88	134	79	52	47	32	35	37	90	38	10	24	7	14	53	44	30	37	37	25	20
JAÉN	85	148	88	76	57	27	37	66	101	49	36	40	8	15	19	50	38	19	19	15	24
MÁLAGA	572	602	365	343	208	231	235	187	184	101	128	59	53	58	318	378	273	155	155	176	127
SEVILLA	442	402	473	396	423	307	318	255	182	204	157	144	48	92	283	192	200	275	275	185	347
ARAGÓN	70	74	79	91	60	77	95	28	26	39	38	25	23	39	41	49	52	36	36	52	58
HUESCA	17	13	33	11	12	10	23	7	4	25	3	10	4	14	10	9	7	3	3	6	9
TERUEL	0	1	0	1	1	2	5	0	1	0	0	0	1	1	0	0	1	1	1	1	4
ZARAGOZA	53	60	46	79	47	65	67	21	21	14	35	15	18	24	31	40	44	32	32	45	45
ASTURIAS	105	118	121	143	104	73	113	27	30	17	13	22	28	25	134	81	62	108	108	97	114
ILLES BALEARS	111	112	129	161	179	300	172	65	47	58	75	77	123	73	53	55	95	98	98	171	110
CANARIAS	429	380	358	379	390	388	687	149	124	89	115	100	107	170	336	325	300	315	315	321	379
LAS PALMAS	230	171	6.454	184	181	177	328	87	71	70	58	42	42	41	153	158	144	113	113	166	191
S.C. TENERIFE	199	209	226	195	209	211	359	62	53	54	57	58	65	129	183	167	156	202	202	155	188
CANTABRIA	21	8	18	44	21	31	8	5	0	4	9	3	5	3	11	10	35	19	19	20	13
CASTILLA Y LEÓN	333	348	274	248	205	227	343	99	106	117	125	89	140	167	223	190	128	130	130	141	163
ÁVILA	6	5	13	12	15	25	39	1	0	0	3	2	10	24	5	5	12	10	10	18	9
BURGOS	26	14	21	14	17	16	18	16	10	5	5	5	1	3	29	7	12	6	6	6	27
LEÓN	77	63	51	36	31	24	71	23	20	22	13	14	14	15	52	45	20	16	16	15	39
PALENCIA	19	14	14	11	12	9	21	4	5	3	6	3	2	13	11	13	6	9	9	6	4
SALAMANCA	38	32	32	37	42	34	45	16	12	10	21	26	23	29	22	20	16	16	16	11	16
SEGOVIA	4	8	5	2	2	9	27	3	6	5	2	1	6	15	1	2	0	1	1	3	12
SORIA	5	4	1	3	1	0	1	1	0	1	2	1	0	0	5	3	0	1	1	0	1
VALLADOLID	97	160	81	80	43	56	65	8	36	53	46	28	69	42	74	62	21	47	47	37	28
ZAMORA	61	48	56	53	42	54	56	27	17	18	27	9	15	26	24	33	41	24	24	45	27
CASTILLA-LA MANCHA	299	253	316	368	348	374	402	145	108	130	121	160	179	200	166	158	249	197	197	178	180
ALBACETE	66	75	105	82	116	184	160	23	26	36	28	68	111	100	48	48	58	51	51	70	40
CIUDAD REAL	113	95	87	135	132	98	151	61	41	41	50	46	35	62	58	53	83	92	92	58	83
CUENCA	23	24	69	57	51	33	35	6	6	28	23	24	14	18	17	16	36	27	27	17	18
GUADALAJARA	34	22	30	32	25	34	32	18	10	18	12	14	11	15	17	12	18	14	14	15	21
TOLEDO	63	37	25	62	24	25	24	37	25	7	8	8	8	5	26	29	54	13	13	18	18

CC.AA. Y/O PROVINCIAS	RECLAMACIONES PRESENTADAS							RECLAMACIONES ESTIMADAS							RECLAMACIONES DESESTIMADAS						
	2007	2008	2009	2010	2011	2012	2013	2007	2008	2009	2010	2011	2012	2013	2007	2008	2009	2010	2011	2012	2013
CATALUNYA	1.431	1.652	2.033	1.533	1.241	1.158	1.496	620	646	1.107	990	675	678	680	735	729	751	629	629	580	678
BARCELONA	1.108	1.235	1.594	1.160	904	894	1.169	468	474	817	731	477	511	516	571	578	603	467	467	465	542
GIRONA	84	106	121	102	85	80	113	39	37	81	76	50	50	48	41	31	37	43	43	32	48
LLEIDA	68	79	105	69	63	51	66	38	46	63	47	40	32	35	33	25	31	28	28	19	29
TARRAGONA	171	232	213	202	189	133	148	75	89	146	136	108	85	81	90	95	80	91	91	64	59
C. VALENCIANA	625	755	745	719	710	591	592	206	273	282	261	248	230	222	476	550	473	539	539	335	377
ALICANTE	260	315	317	381	309	335	277	96	141	152	138	154	146	127	165	235	210	229	229	162	155
CASTELLÓN	26	33	32	33	19	33	44	11	16	22	21	14	22	27	13	17	13	5	5	11	17
VALENCIA	339	407	396	305	382	223	271	99	116	108	102	80	62	68	298	298	250	305	305	162	205
EXTREMADURA	454	354	217	282	201	155	203	191	53	60	259	62	0	0	122	54	646	110	110	162	106
BADAJOS	331	253	165	204	148	118	159	138	38	46	184	47	0	0	82	40	482	64	64	129	84
CÁCERES	123	101	52	78	53	37	44	53	15	14	75	15	0	0	40	14	164	46	46	33	22
GALICIA	871	794	806	632	506	514	509	342	317	330	343	237	231	207	423	504	439	353	353	320	306
A CORUÑA	451	398	388	315	244	219	224	185	162	192	181	110	89	90	206	264	186	118	118	112	125
LUGO	29	27	38	29	36	45	44	6	9	4	10	16	11	14	19	22	28	20	20	34	29
OURENSE	98	77	98	73	65	65	49	27	15	43	21	22	24	13	74	58	52	43	43	41	36
PONTEVEDRA	293	292	282	215	161	185	192	124	131	91	131	89	107	90	124	160	173	172	172	133	116
MADRID	455	427	465	437	504	597	623	210	202	204	206	228	261	233	228	253	240	263	263	333	400
MURCIA	282	298	307	308	294	262	285	153	117	121	141	109	89	105	185	135	196	193	193	201	154
NAVARRA	19	35	22	20	27	25	14	9	15	6	12	5	7	7	10	20	8	22	22	17	3
PAÍS VASCO	112	89	120	103	108	55	60	32	32	45	30	44	23	17	66	83	61	68	68	56	49
ARABA/ÁLAVA	0	0	0	13	24	5	7	0	0	0	5	11	1	2	0	0	8	12	12	5	5
GIPUZKOA	0	0	0	0	0	0	0	0	0	0	0	0	0	0	0	0	0	0	0	0	0
BIZKAIA	112	89	120	90	84	50	53	32	32	45	25	33	22	15	66	83	53	56	56	51	44
LA RIOJA	39	22	30	33	16	14	7	65	48	64	5	12	5	2	11	20	24	20	20	8	3
CEUTA	45	48	47	20	38	33	23	65	48	64	5	24	10	5	35	29	17	13	13	26	17
MELILLA	59	74	70	41	85	34	39	13	17	19	15	14	12	16	44	51	28	72	72	24	18
TOTAL ESTADO	7.810	8.037	8.071	6.876	6.203	5.863	6.630	3.395	3.281	3.667	3.270	2.587	2.366	2.454	4.326	4.240	4.210	4.575	3.951	3.723	3.890

TOTAL PENSIONES NO CONTRIBUTIVAS

REVISIONES ANUALES EFECTUADAS

CC.AA. Y/O PROVINCIAS	REVISIONES EFECTUADAS							EXTINCIÓN DERECHO							CAUSAS DE EXTINCIÓN ACUMULADAS					
	2007	2008	2009	2010	2011	2012	2013	2007	2008	2009	2010	2011	2012	2013	RESIDEN.	REC. ECONÓMICOS		FALLEC.	OTRAS	TOTAL
															LEGAL	PERSONAL	U.E.C.	PENS.	CAUSAS	CAUSAS
ANDALUCÍA	62.946	65.646	65.264	52.227	64.913	65.046	67.152	963	1.031	979	835	966	881	1.037	24	887	5.066	516	199	6.692
ALMERÍA	5.659	5.511	5.937	2.606	5.151	6.104	6.211	36	41	52	52	59	61	66	17	41	286	13	10	367
CÁDIZ	4.038	1.234	550	591	1.077	100	69	216	96	56	46	89	43	26	1	56	453	61	1	572
CÓRDOBA	9.132	8.905	9.078	9.108	8.699	8.648	8.695	134	108	102	51	87	78	76	0	67	527	15	27	636
GRANADA	8.458	8.834	8.847	6.000	8.074	8.320	8.497	62	101	92	43	88	217	180	2	67	414	244	56	783
HUELVA	7.108	6.835	6.656	6.183	6.371	6.423	6.416	87	72	64	65	81	63	99	1	62	410	45	13	531
JAÉN	7.817	7.580	7.281	5.623	6.689	6.407	6.301	138	161	174	238	200	52	54	0	279	729	1	8	1.017
MÁLAGA	20.734	20.860	20.948	21.128	21.113	20.582	20.905	290	349	317	297	228	302	369	2	281	1.655	137	77	2.152
SEVILLA	0	5.887	5.967	988	7.739	8.462	10.058	0	103	122	43	134	65	167	1	34	592	0	7	634
ARAGÓN	9.113	8.690	8.281	8.036	7.780	7.655	8.047	446	545	390	428	306	380	381	9	789	958	736	384	2.876
HUESCA	2.504	2.305	2.126	2.037	1.906	1.823	1.785	146	188	134	123	94	109	95	0	271	341	192	85	889
TERUEL	1.032	997	952	896	835	782	1.234	39	52	46	50	32	37	70	3	85	91	84	63	326
ZARAGOZA	5.577	5.388	5.203	5.103	5.039	5.050	5.028	261	305	210	255	180	234	216	6	433	526	460	236	1.661
ASTURIAS	7.208	7.130	8.077	7.635	8.616	8.095	7.699	85	87	106	112	87	85	79	7	120	416	9	89	641
ILLES BALEARS	4.432	1.959	1.469	2.817	1.113	2.594	5.485	112	117	82	138	45	72	67	11	91	85	49	397	633
CANARIAS	1.267	992	1.436	1.496	2.274	1.989	1.853	133	85	155	153	212	215	231	14	169	913	10	78	1.184
LAS PALMAS	351	0	200	220	1.416	898	0	37	0	28	33	63	108	0	0	59	200	10	0	269
S.C. TENERIFE	916	992	1.236	1.276	858	1.091	1.853	96	85	127	120	149	107	231	14	110	713	0	78	915
CANTABRIA	3.102	1.732	1.820	2.632	2.318	1.879	1.866	476	502	503	916	831	670	582	0	1.409	653	187	2.231	4.480
CASTILLA Y LEÓN	22.889	24.444	19.649	19.585	19.897	13.896	18.034	471	609	450	325	215	349	351	27	818	1.626	31	268	2.770
ÁVILA	2.397	2.124	245	124	31	256	249	35	49	33	20	5	19	46	1	38	152	6	10	207
BURGOS	2.828	2.836	2.592	2.544	2.486	2.512	2.467	40	51	51	39	30	41	19	0	82	158	2	29	271
LEÓN	5.551	5.270	5.011	4.859	4.751	4.620	4.577	116	117	87	74	49	167	155	5	237	383	0	140	765
PALENCIA	2.008	1.931	863	855	1.278	619	647	24	13	12	10	28	15	23	5	43	54	0	23	125
SALAMANCA	4.732	4.556	4.560	4.307	4.135	4.031	3.997	88	71	107	64	46	30	37	9	124	290	5	15	443
SEGOVIA	261	437	285	987	959	18	897	39	27	12	12	7	0	0	3	9	78	3	4	97
SORIA	605	573	542	519	502	462	470	13	16	16	9	5	6	11	0	26	42	6	2	76
VALLADOLID	4.279	4.088	3.886	3.817	3.833	802	3.968	85	232	108	77	26	48	41	0	227	359	6	25	617
ZAMORA	228	2.629	1.665	1.573	1.922	576	762	31	33	24	20	19	23	19	4	32	110	3	20	169
CASTILLA-LA MANCHA	18.412	16.985	8.644	13.194	11.305	6.851	6.442	534	463	359	299	332	219	214	124	467	1.305	293	231	2.420
ALBACETE	1.542	578	895	1.652	869	3.016	2.178	45	51	100	66	120	110	83	4	136	384	10	41	575
CIUDAD REAL	6.529	6.354	325	2.722	2.175	963	1.788	55	39	49	113	98	65	84	1	60	379	1	62	503
CUENCA	3.142	3.068	536	2.815	2.663	2.039	1.663	52	92	78	76	49	22	21	0	52	300	20	18	390
GUADALAJARA	1.098	1.029	961	1.094	1.056	818	803	26	23	21	32	24	20	25	3	34	81	10	43	171
TOLEDO	6.101	5.956	5.927	4.911	4.542	15	10	356	258	111	12	41	2	1	116	185	161	252	67	781

CC.AA. Y/O PROVINCIAS	REVISIONES EFECTUADAS							EXTINCIÓN DERECHO							CAUSAS DE EXTINCIÓN ACUMULADAS					
	2007	2008	2009	2010	2011	2012	2013	2007	2008	2009	2010	2011	2012	2013	RESIDEN. LEGAL	REC. ECONÓMICOS		FALLEC. PENS.	OTRAS CAUSAS	TOTAL CAUSAS
																PERSONAL	U.E.C.			
CATALUNYA	58.887	56.187	59.222	50.648	57.301	56.260	55.647	809	18.864	19.439	8.747	11.173	1.713	3.007	114	3.837	25.345	1.889	32.567	63.752
BARCELONA	43.666	42.211	43.843	36.248	42.448	41.502	41.190	590	13.486	14.344	5.488	7.831	984	2.156	83	2.394	17.334	1.244	23.824	44.879
GIRONA	3.834	3.055	3.927	3.798	4.233	4.075	4.182	51	1.182	1.328	789	1.015	255	458	3	535	1.989	347	2.204	5.078
LLEIDA	4.359	4.075	4.285	3.865	3.652	3.869	3.509	41	1.785	1.432	1.270	1.089	199	100	0	382	2.654	100	2.780	5.916
TARRAGONA	7.028	6.846	7.167	6.737	6.968	6.814	6.766	127	2.411	2.335	1.200	1.238	275	293	28	526	3.368	198	3.759	7.879
C. VALENCIANA	4.998	3.365	4.136	11.303	9.222	10.081	8.757	391	93	211	1.326	1.993	2.158	1.676	2	1.246	5.863	659	78	7.848
ALICANTE	1.670	0	835	4.247	3.186	3.360	2.088	249	0	116	158	561	482	243	0	374	840	549	46	1.809
CASTELLÓN	3.328	3.365	3.301	3.440	3.507	3.554	3.670	142	93	95	74	61	47	71	1	88	404	58	32	583
VALENCIA	0	0	0	3.616	2.529	3.167	2.999	0	0	0	1.094	1.371	1.629	1.362	1	784	4.619	52	0	5.456
EXTREMADURA	16.398	15.916	15.645	15.279	14.576	14.443	14.168	215	119	87	132	153	117	56	1	103	531	28	216	879
BADAJOS	11.300	10.955	10.800	10.529	9.968	9.959	9.770	152	88	61	94	108	82	44	0	74	381	19	155	629
CÁCERES	5.098	4.961	4.845	4.750	4.608	4.484	4.398	63	31	26	38	45	35	12	1	29	150	9	61	250
GALICIA	49.368	49.182	47.815	37.941	45.383	44.705	44.329	692	707	809	603	584	419	456	59	725	3.115	146	225	4.270
A CORUÑA	21.926	21.177	20.519	11.219	19.108	18.449	18.147	361	381	505	268	267	151	152	30	323	1.539	5	188	2.085
LUGO	6.070	5.935	5.935	5.691	5.498	5.395	5.253	44	31	31	54	75	62	40	3	82	240	0	12	337
OURENSE	5.965	7.062	6.977	6.706	6.541	6.409	6.287	69	83	82	93	53	69	36	9	88	375	2	11	485
PONTEVEDRA	15.407	15.008	14.384	14.325	14.236	14.452	14.642	218	212	191	188	189	137	228	17	232	961	139	14	1.363
MADRID	17.337	17.424	18.573	19.717	21.734	21.881	24.411	3.152	3.030	3.440	1.724	1.588	1.303	1.376	92	5.431	3.726	4.266	2.098	15.613
MURCIA	3.165	1.551	1.744	13.936	13.753	13.691	13.624	730	209	193	89	98	79	35	2	92	1.338	1	0	1.433
NAVARRA	2.920	2.914	2.745	2.674	2.624	2.655	2.548	72	53	25	81	48	47	26	0	124	210	11	7	352
PAÍS VASCO	9.562	9.354	9.240	9.587	9.740	9.947	9.711	313	268	261	315	480	397	317	3	647	736	588	377	2.351
ARABA/ÁLAVA	965	963	936	1.029	998	1.029	1.119	19	29	18	30	23	36	38	3	44	71	30	45	193
GIPUZKOA	2.381	2.225	2.294	2.507	2.589	2.680	2.320	67	15	11	49	147	69	25	0	49	99	32	203	383
BIZKAIA	6.216	6.166	6.010	6.051	6.153	6.238	6.272	227	224	232	236	310	292	254	0	554	566	526	129	1.775
LA RIOJA	2.077	1.953	1.849	1.808	1.753	1.754	1.739	80	72	49	57	31	42	23	0	85	225	2	42	354
CEUTA	1.739	1.719	1.749	1.720	1.698	613	1.746	18	19	20	19	5	4	7	2	9	80	0	1	92
MELILLA	2.597	2.565	2.573	2.490	2.475	2.464	3.148	51	20	15	10	17	16	16	3	40	60	29	13	145
TOTAL ESTADO	298.417	289.708	279.931	274.725	298.475	286.499	296.406	9.743	26.893	27.573	16.309	19.164	9.166	9.937	494	17.089	52.251	9.450	39.501	118.785

TOTAL PENSIONES NO CONTRIBUTIVAS

REVISIONES DE OFICIO E INSTANCIA DE PARTE

CC.AA. Y/O PROVINCIAS	REVISIONES EFECTUADAS							EXTINCIONES DE DERECHO							CAUSAS DE EXTINCIÓN ACUMULADAS						
	2007	2008	2009	2010	2011	2012	2013	2007	2008	2009	2010	2011	2012	2013	RESIDEN. LEGAL	REC. ECONÓMICOS		GRADO MINUS.	FALLEC. PENS.	OTRAS CAUSAS	TOTAL CAUSAS
																PERSONAL	U.E.C.				
ANDALUCÍA	19.468	18.244	18.532	20.112	16.390	15.206	13.969	8.198	8.044	7.678	7.533	7.323	7.168	6.908	275	17.128	7.788	1.285	22.146	4.230	52.852
ALMERÍA	850	977	927	828	1.041	1.472	979	483	484	445	491	460	546	507	54	1.290	174	76	1.438	384	3.416
CÁDIZ	3.387	2.325	2.261	2.667	2.334	2.683	2.461	1.375	1.357	1.288	1.303	1.225	1.239	1.247	7	2.994	748	135	4.147	1.003	9.034
CÓRDOBA	1.327	1.466	1.304	1.607	1.588	1.605	1.490	730	764	741	703	726	694	658	29	1.689	718	135	1.956	489	5.016
GRANADA	1.534	1.689	1.427	1.207	1.440	1.441	1.263	781	722	709	719	673	565	552	40	1.332	580	250	1.876	643	4.721
HUELVA	1.182	1.360	2.170	1.935	968	1.102	1.044	635	625	584	511	486	561	486	4	1.318	568	238	1.547	213	3.888
JAÉN	2.997	2.191	1.679	1.369	1.340	867	875	900	911	795	714	675	553	537	122	1.426	1.545	25	1.693	274	5.085
MÁLAGA	4.469	4.846	5.517	7.220	4.311	2.918	2.896	1.390	1.314	1.370	1.380	1.340	1.269	1.289	11	2.078	2.581	170	4.265	247	9.352
SEVILLA	3.722	3.390	3.247	3.279	3.368	3.118	2.961	1.904	1.867	1.746	1.712	1.738	1.741	1.632	8	5.001	874	256	5.224	977	12.340
ARAGÓN	1.609	1.641	1.360	1.441	1.343	1.366	1.279	978	952	849	888	796	827	791	12	1.758	556	81	2.407	1.267	6.081
HUESCA	327	346	343	301	280	290	233	268	243	240	224	192	187	165	1	524	122	5	595	272	1.519
TERUEL	147	154	153	148	131	114	129	100	116	107	103	96	76	93	3	190	57	2	258	181	691
ZARAGOZA	1.135	1.141	864	992	932	962	917	610	593	502	561	508	564	533	8	1.044	377	74	1.554	814	3.871
ASTURIAS	1.852	1.663	1.219	1.407	1.330	1.327	1.338	987	887	738	772	757	793	761	45	1.495	477	80	2.810	788	5.695
ILLES BALEARS	2.398	2.148	2.182	2.274	3.597	3.627	3.058	581	613	626	626	745	888	731	56	1.127	337	416	1.937	937	4.810
CANARIAS	7.671	6.384	5.809	5.902	6.051	5.086	5.759	2.452	2.493	2.437	2.431	2.517	2.222	2.433	124	5.219	805	220	8.964	1.653	16.985
LAS PALMAS	2.750	2.781	2.413	2.655	2.691	2.253	2.617	941	958	916	967	1.034	921	997	55	2.287	289	173	3.281	649	6.734
S.C. TENERIFE	4.921	3.603	3.396	3.247	3.360	3.109	3.142	1.511	1.535	1.521	1.464	1.483	1.489	1.436	73	2.982	524	47	5.802	1.011	10.439
CANTABRIA	1.737	900	841	792	795	920	860	483	397	425	413	445	455	399	25	1.126	330	65	1.237	234	3.017
CASTILLA Y LEÓN	4.221	5.212	5.403	5.497	6.246	4.713	5.688	1.900	2.080	1.924	1.773	1.442	1.387	1.420	36	4.275	2.443	147	3.258	1.767	11.926
ÁVILA	324	396	395	359	282	192	333	197	201	193	161	97	44	109	4	435	210	3	294	56	1.002
BURGOS	467	502	553	505	443	463	372	231	286	294	252	157	136	134	0	427	149	15	567	332	1.490
LEÓN	504	576	483	522	448	410	465	205	202	163	193	151	166	164	11	707	152	23	0	351	1.244
PALENCIA	383	293	465	1.096	1.555	782	987	161	165	152	186	178	137	181	7	364	209	2	470	108	1.160
SALAMANCA	700	827	1.100	890	805	676	713	402	360	455	363	333	300	293	5	864	549	49	837	202	2.506
SEGOVIA	130	146	120	80	85	117	258	74	95	68	52	47	40	19	3	144	66	16	98	68	395
SORIA	112	90	103	80	67	95	85	71	53	61	54	42	58	53	0	114	27	6	164	81	392
VALLADOLID	1.237	2.020	1.656	1.329	1.279	1.526	1.941	388	558	387	326	279	373	304	3	770	686	14	710	432	2.615
ZAMORA	364	362	528	636	1.282	452	534	171	160	151	186	158	133	163	3	450	395	19	118	137	1.122
CASTILLA-LA MANCHA	3.832	3.703	3.708	4.101	3.999	3.622	3.606	1.994	1.817	1.647	1.559	1.569	1.626	1.574	20	3.386	1.073	181	4.863	2.263	11.786
ALBACETE	734	786	958	987	1.067	1.016	951	364	331	397	346	309	353	335	7	691	202	16	998	521	2.435
CIUDAD REAL	993	1.121	975	1.147	1.152	1.012	951	577	558	457	421	481	461	392	1	939	294	53	1.532	528	3.347
CUENCA	1.022	715	641	712	573	537	505	386	345	252	210	205	224	232	2	506	234	58	552	502	1.854
GUADALAJARA	215	249	264	303	276	201	280	97	117	93	104	100	83	89	2	161	43	25	295	157	683
TOLEDO	868	832	870	952	931	856	919	570	466	448	478	474	505	526	8	1.089	300	29	1.486	555	3.467

CC.AA. Y/O PROVINCIAS	REVISIONES EFECTUADAS							EXTINCIONES DE DERECHO							CAUSAS DE EXTINCIÓN ACUMULADAS						
	2007	2008	2009	2010	2011	2012	2013	2007	2008	2009	2010	2011	2012	2013	RESIDEN. LEGAL	REC. ECONÓMICOS		GRADO MINUS.	FALLEC. PENS.	OTRAS CAUSAS	TOTAL CAUSAS
																PERSONAL	U.E.C.				
CATALUNYA	6.767	6.780	5.226	4.755	5.596	4.829	6.757	2.509	2.717	2.264	2.165	2.509	1.962	4.010	148	8.636	1.932	321	1.931	5.168	18.136
BARCELONA	5.022	4.980	3.659	3.327	4.002	3.475	4.889	1.835	1.965	1.566	1.540	1.788	1.415	2.931	101	6.143	1.497	211	1.417	3.671	13.040
GIRONA	426	407	360	332	341	347	533	163	158	151	146	161	141	327	17	549	97	37	174	373	1.247
LLEIDA	425	477	458	365	392	326	429	188	231	219	161	197	156	295	8	879	120	21	126	293	1.447
TARRAGONA	894	916	749	731	861	681	906	323	363	328	318	363	250	457	22	1.065	218	52	214	831	2.402
C. VALENCIANA	9.696	8.166	6.240	6.086	6.532	6.467	6.487	3.619	3.802	3.544	3.334	3.700	3.537	3.384	45	8.711	2.371	1.435	10.983	1.375	24.920
ALICANTE	1.945	1.963	1.629	1.683	1.781	1.751	1.536	1.064	1.103	937	1.038	1.101	1.092	1.002	4	3.228	231	144	3.608	122	7.337
CASTELLÓN	501	656	773	821	798	960	1.427	245	348	347	357	340	402	370	5	536	533	76	807	452	2.409
VALENCIA	7.250	5.547	3.838	3.582	3.953	3.756	3.524	2.310	2.351	2.260	1.939	2.259	2.043	2.012	36	4.947	1.607	1.215	6.568	801	15.174
EXTREMADURA	3.562	3.214	3.124	3.258	4.460	3.996	3.948	1.631	1.514	1.560	1.431	1.459	1.330	1.279	5	2.846	1.450	56	4.167	1.680	10.204
BADAJOS	2.523	2.262	2.156	2.313	3.046	2.781	2.780	1.142	1.027	1.061	980	1.012	886	885	1	1.920	1.038	31	2.861	1.142	6.993
CÁCERES	1.039	952	968	945	1.414	1.215	1.168	489	487	499	451	447	444	394	4	926	412	25	1.306	538	3.211
GALICIA	7.233	7.158	7.095	7.202	6.321	6.191	7.514	3.975	3.995	3.731	3.981	3.291	3.209	3.526	243	7.370	2.944	357	11.342	3.452	25.708
A CORUÑA	3.239	3.119	3.224	3.288	2.974	3.128	3.240	1.682	1.646	1.632	1.615	1.410	1.390	1.465	105	3.576	680	76	4.622	1.781	10.840
LUGO	645	676	665	661	637	647	643	395	397	413	393	379	413	426	7	375	86	8	1.439	901	2.816
OURENSE	934	962	1.031	915	804	749	709	571	591	537	524	452	448	450	30	1.031	396	58	1.612	446	3.573
PONTEVEDRA	2.415	2.401	2.175	2.338	2.154	1.953	2.922	1.327	1.361	1.149	1.449	1.152	1.064	1.185	101	2.430	1.816	225	3.752	363	8.687
MADRID	6.078	6.163	5.864	5.335	5.445	6.379	6.000	3.055	3.125	3.087	2.875	2.733	2.621	2.610	656	4.490	3.714	248	8.780	2.218	20.106
MURCIA	3.691	3.223	2.948	3.102	3.022	3.139	2.885	1.401	1.425	1.210	1.326	1.239	1.083	1.006	15	2.180	1.383	214	2.859	2.039	8.690
NAVARRA	659	460	412	441	406	410	419	344	333	299	293	266	278	276	28	581	367	16	953	144	2.089
PAÍS VASCO	1.683	1.241	652	511	497	701	626	1.106	1.040	537	348	437	451	476	138	666	623	18	1.859	1.091	4.395
ARABA/ÁLAVA	136	153	121	49	98	124	125	136	153	121	49	98	124	112	97	2	308	1	287	98	793
GIPUZKOA	533	479	102	0	0	0	0	533	479	102	0	0	0	0	39	209	73	0	240	553	1.114
BIZKAIA	1.014	609	429	462	399	577	501	437	408	314	299	339	327	364	2	455	242	17	1.332	440	2.488
LA RIOJA	352	331	311	251	273	224	262	187	160	168	135	145	130	135	2	371	129	11	479	68	1.060
CEUTA	668	695	709	610	695	573	517	131	116	107	135	121	112	122	16	150	130	13	475	60	844
MELILLA	985	964	960	762	911	762	818	157	149	134	132	143	156	155	2	165	130	4	603	122	1.026
TOTAL ESTADO	84.162	78.290	72.595	73.839	73.909	69.538	71.790	35.688	35.659	32.965	32.150	31.637	30.235	31.996	1.891	71.680	28.982	5.168	92.053	30.556	230.330

DESGLOSE TERRITORIAL DE LA EVOLUCIÓN DE LA GESTIÓN

CONJUNTO DEL ESTADO ESPAÑOL

RESUMEN DE LA GESTIÓN DE LAS PENSIONES NO CONTRIBUTIVAS

		GESTIÓN EN TRÁMITE INICIAL						RECLAMACIONES				REVISIONES EFECTUADAS							
		Presentadas		Resueltas		Aprobadas		Pendientes		C.R.	C.G.	Presentadas		Efectuadas		Anuales		Oficio e Inst. de parte	
		nº	Δ (a)	nº	Δ (a)	nº	Δ (a)	nº	Δ (a)	(b)	(c)	nº	Δ (a)	Ptas.	Δ (a)	nº	Δ (a)	nº	Δ (a)
J U B I L A C I Ó N	2007	25.186		24.709		15.505		5.524		62,75%	79	2.982		2.953		143.775		36.932	
	2008	27.308	8,43%	27.364	10,75%	16.564	6,83%	5.468	-1,01%	60,53%	72	3.229	8,28%	2.944	-0,30%	147.739	2,76%	32.729	-11,38%
	2009	27.264	-0,16%	27.164	-0,73%	16.742	1,07%	5.568	1,83%	61,63%	74	3.091	-4,24%	3.029	2,89%	136.419	-7,66%	29.772	-9,03%
	2010	27.201	-0,23%	25.670	-5,50%	16.574	-1,00%	7.099	27,50%	64,57%	94	2.790	-9,77%	3.163	4,42%	126.722	-7,11%	30.598	2,77%
	2011	27.062	-0,51%	27.302	6,36%	17.751	7,10%	6.859	-3,38%	65,02%	91	2.522	-9,61%	2.677	-15,37%	147.133	16,11%	30.177	-1,38%
	2012	25.959	-4,08%	25.498	-6,61%	17.078	-3,79%	7.320	6,72%	66,98%	102	2.485	-1,47%	2.536	-5,27%	138.793	-5,67%	28.950	-4,07%
	2013	28.331	9,14%	26.679	4,63%	18.552	8,63%	8.972	22,57%	69,54%	114	2.712	9,13%	2.597	2,41%	139.867	0,77%	30.286	4,61%
	TOTAL		188.311		184.386		118.766		8.972		64,41%		19.811		19.899		980.448		219.444
I N V A L I D E Z	2007	28.067		28.189		14.743		11.533		52,30%	148	4.828		4.768		154.642		47.230	
	2008	28.808	2,64%	27.649	-1,92%	14.414	-2,23%	12.692	10,05%	52,13%	159	4.808	-0,41%	4.577	-4,01%	141.969	-8,20%	45.561	-3,53%
	2009	30.605	6,24%	29.839	7,92%	15.351	6,50%	13.458	6,04%	51,45%	158	4.980	3,58%	4.848	5,92%	143.512	1,09%	42.823	-6,01%
	2010	29.052	-5,07%	28.919	-3,08%	14.876	-3,09%	13.591	0,99%	51,44%	168	4.086	-17,95%	4.682	-3,42%	148.003	3,13%	43.241	0,98%
	2011	28.359	-2,39%	29.155	0,82%	15.525	4,36%	12.795	-5,86%	53,25%	162	3.681	-9,91%	3.861	-17,54%	151.342	2,26%	43.732	1,14%
	2012	26.897	-5,16%	26.954	-7,55%	15.162	-2,34%	12.738	-0,45%	56,25%	170	3.378	-8,23%	3.553	-7,98%	147.706	-2,40%	40.588	-7,19%
	2013	28.170	4,73%	27.693	2,74%	15.807	4,25%	13.215	3,74%	57,08%	169	3.918	15,99%	3.747	5,46%	156.539	5,98%	41.504	2,26%
	TOTAL		199.958		198.398		105.878		13.215		53,37%		29.679		30.036		1.043.713		304.679
T O T A L	2007	53.253		52.898		30.248		17.057		57,18%	115	7.810		7.721		298.417		84.162	
	2008	56.116	5,38%	55.013	4,00%	30.978	2,41%	18.160	6,47%	56,31%	117	8.037	2,91%	7.521	-2,59%	289.708	-2,92%	78.290	-6,98%
	2009	57.869	3,12%	57.003	3,62%	32.093	3,60%	19.026	4,77%	56,30%	118	8.071	0,44%	7.877	4,73%	279.931	-3,37%	72.595	-7,27%
	2010	56.253	-2,79%	54.589	-4,23%	31.450	-2,00%	20.690	8,75%	57,61%	132	6.876	-14,82%	7.845	-0,41%	274.725	-1,86%	73.839	1,71%
	2011	55.421	-1,48%	56.457	3,42%	33.276	5,81%	19.654	-5,01%	58,94%	128	6.203	-9,79%	6.538	-16,66%	298.475	8,65%	73.909	0,09%
	2012	52.856	-4,63%	52.452	-7,09%	32.240	-3,11%	20.058	2,06%	61,47%	137	5.863	-5,48%	6.089	-6,87%	286.499	-4,01%	69.538	-5,91%
	2013	56.501	6,90%	54.372	3,66%	34.359	6,57%	22.187	10,61%	63,19%	141	6.630	13,08%	6.344	4,19%	296.406	3,46%	71.790	3,24%
	TOTAL		388.269		382.784		224.644		22.187		58,69%		49.490		49.935		2.024.161		524.123

(a) Variación en relación con el año anterior

(b) Coeficiente de Reconocimiento (C.R.): cociente entre los expedientes aprobados y los resueltos

(c) Coeficiente de Gestión (C.G.): Expresa en días la entrada media de expedientes en relación con el número de los que se encuentran en gestión al finalizar el año

CONJUNTO DEL ESTADO ESPAÑOL

Gestión en trámite inicial

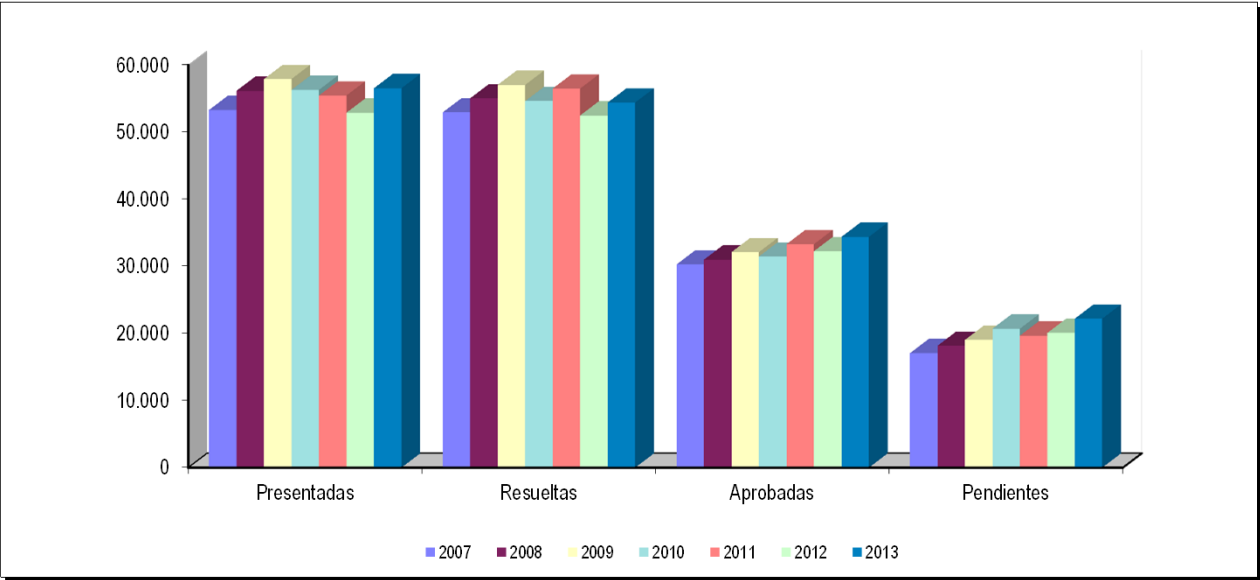

Coefficiente de gestión de solicitudes

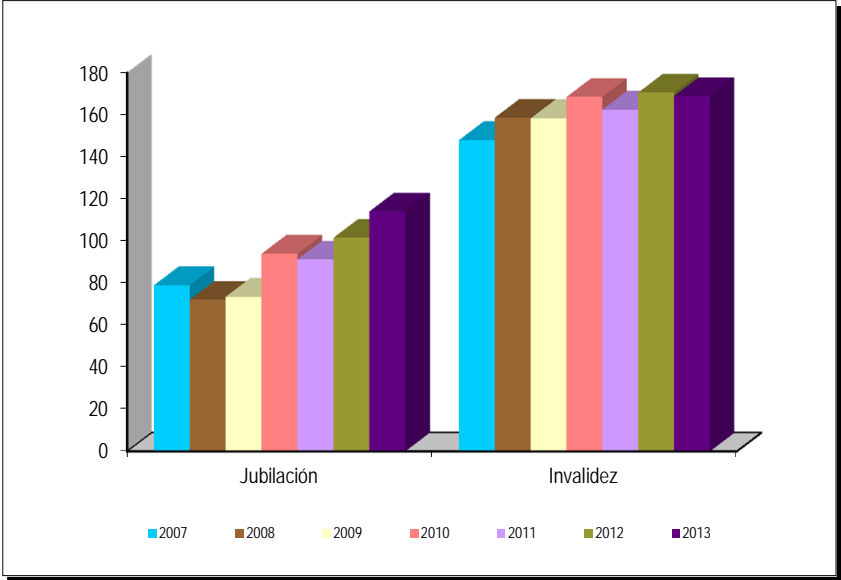

Reclamaciones

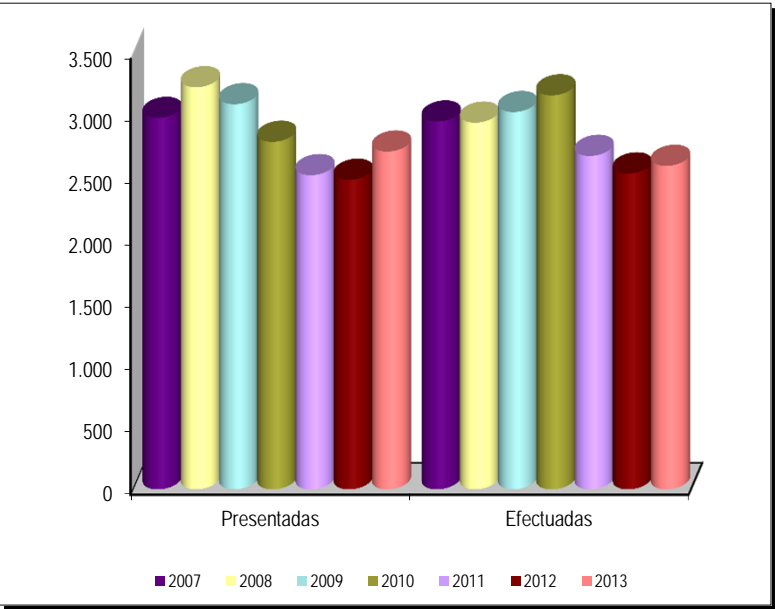

Revisiones Anuales

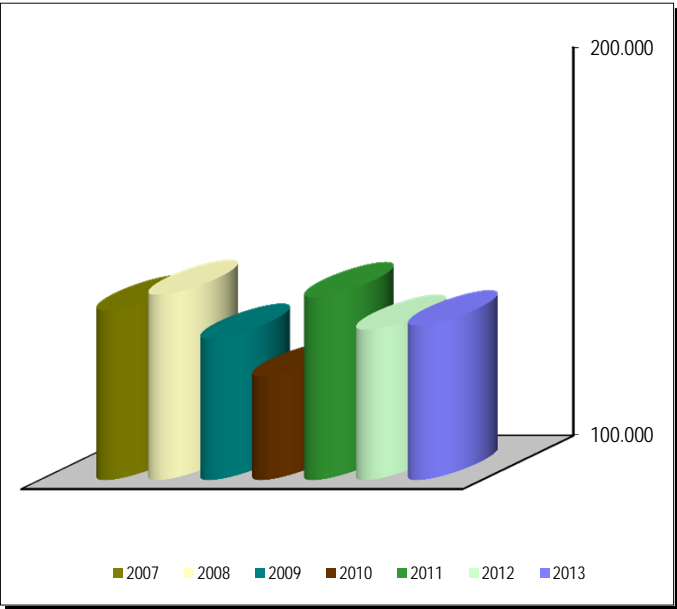

Revisiones de Oficio e Instancia de parte

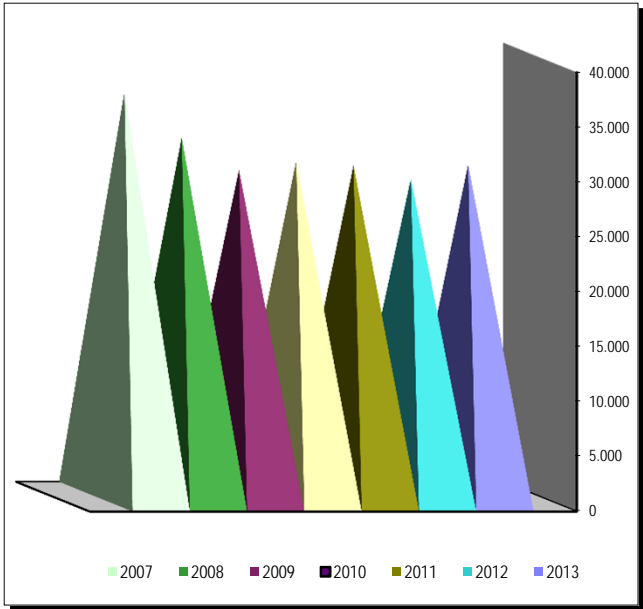

COMUNIDAD DE ANDALUCÍA

RESUMEN DE LA GESTIÓN DE LAS PENSIONES NO CONTRIBUTIVAS

		GESTIÓN EN TRÁMITE INICIAL								RECLAMACIONES				REVISIONES EFECTUADAS					
		Presentadas		Resueltas		Aprobadas		Pendientes		C.R.	C.G.	Presentadas		Efectuadas		Anuales		Oficio e Inst. de parte	
		nº	Δ (a)	nº	Δ (a)	nº	Δ (a)	nº	Δ (a)	(b)	(c)	nº	Δ (a)	Ptas.	Δ (a)	nº	Δ (a)	nº	Δ (a)
J U B I L A C I Ó N	2007	5.498		5.277		3.706		681		70,23%	45	749		792		29.009		9.040	
	2008	5.811	5,69%	5.768	9,30%	3.986	7,56%	724	6,31%	69,11%	45	955	27,50%	898	13,38%	32.854	13,25%	8.091	-10,50%
	2009	5.906	1,63%	5.989	3,83%	4.265	7,00%	641	-11,46%	71,21%	39	687	-28,06%	733	-18,37%	26.713	-18,69%	7.778	-3,87%
	2010	5.353	-9,36%	5.123	-14,46%	3.820	-10,43%	871	35,88%	74,57%	59	435	-36,68%	413	-43,66%	23.121	-13,45%	8.697	11,82%
	2011	5.391	0,71%	4.982	-2,75%	3.786	-0,89%	1.280	46,96%	75,99%	85	443	1,84%	462	11,86%	30.094	30,16%	6.748	-22,41%
	2012	5.017	-6,94%	5.099	2,35%	3.838	1,37%	1.198	-6,41%	75,27%	86	297	-32,96%	273	-40,91%	30.335	0,80%	6.361	-5,74%
	2013	5.769	14,99%	5.872	15,16%	4.484	16,83%	1.095	-8,60%	76,36%	68	321	8,08%	348	27,47%	30.638	1,00%	5.531	-13,05%
	TOTAL	38.745		38.110		27.885		1.095		73,17%			3.887		3.919		202.764		52.246
I N V A L I D E Z	2007	6.746		6.706		3.175		2.376		47,35%	127	1.301		1.314		33.937		10.428	
	2008	6.371	-5,56%	6.172	-7,96%	3.011	-5,17%	2.575	8,38%	48,78%	146	1.241	-4,61%	1.189	-9,51%	32.792	-3,37%	10.153	-2,64%
	2009	6.685	4,93%	6.151	-0,34%	3.043	1,06%	3.109	20,74%	49,47%	167	1.227	-1,13%	1.195	0,50%	38.551	17,56%	10.754	5,92%
	2010	5.938	-11,17%	6.396	3,98%	3.202	5,23%	2.651	-14,73%	50,06%	161	879	-28,36%	865	-27,62%	29.106	-24,50%	11.415	6,15%
	2011	5.889	-0,83%	5.472	-14,45%	3.061	-4,40%	3.068	15,73%	55,94%	188	723	-17,75%	757	-12,49%	34.819	19,63%	9.642	-15,53%
	2012	5.798	-1,55%	6.084	11,18%	3.351	9,47%	2.782	-9,32%	55,08%	173	658	-8,99%	623	-17,70%	34.711	-0,31%	8.845	-8,27%
	2013	5.495	-5,23%	5.998	-1,41%	3.546	5,82%	2.279	-18,08%	59,12%	149	638	-3,04%	697	11,88%	36.514	5,19%	8.438	-4,60%
	TOTAL	42.922		42.979		22.389		2.279		52,09%			6.667		6.640		240.430		69.675
T O T A L	2007	12.244		11.983		6.881		3.057		57,42%	90	2.050		2.106		62.946		19.468	
	2008	12.182	-0,51%	11.940	-0,36%	6.997	1,69%	3.299	7,92%	58,60%	97	2.196	7,12%	2.087	-0,90%	65.646	4,29%	18.244	-6,29%
	2009	12.591	3,36%	12.140	1,68%	7.308	4,44%	3.750	13,67%	60,20%	107	1.914	-12,84%	1.928	-7,62%	65.264	-0,58%	18.532	1,58%
	2010	11.291	-10,32%	11.519	-5,12%	7.022	-3,91%	3.522	-6,08%	60,96%	112	1.314	-31,35%	1.278	-33,71%	52.227	-19,98%	20.112	8,53%
	2011	11.280	-0,10%	10.454	-9,25%	6.847	-2,49%	4.348	23,45%	65,50%	139	1.166	-11,26%	1.219	-4,62%	64.913	24,29%	16.390	-18,51%
	2012	10.815	-4,12%	11.183	6,97%	7.189	4,99%	3.980	-8,46%	64,29%	132	955	-18,10%	896	-26,50%	65.046	0,20%	15.206	-7,22%
	2013	11.264	4,15%	11.870	6,14%	8.030	11,70%	3.374	-15,23%	67,65%	108	959	0,42%	1.045	16,63%	67.152	3,24%	13.969	-8,13%
	TOTAL	81.667		81.089		50.274		3.374		62,00%			10.554		10.559		443.194		121.921

(a) Variación en relación con el año anterior

(b) Coeficiente de Reconocimiento (C.R.): cociente entre los expedientes aprobados y los resueltos

(c) Coeficiente de Gestión (C.G.): Expresa en días la entrada media de expedientes en relación con el número de los que se encuentran en gestión al finalizar el año

PROVINCIA DE ALMERÍA

RESUMEN DE LA GESTIÓN DE LAS PENSIONES NO CONTRIBUTIVAS

		GESTIÓN EN TRÁMITE INICIAL								RECLAMACIONES				REVISIONES EFECTUADAS					
		Presentadas		Resueltas		Aprobadas		Pendientes		C.R.	C.G.	Presentadas		Efectuadas		Anuales		Oficio e Inst. de parte	
		nº	Δ (a)	nº	Δ (a)	nº	Δ (a)	nº	Δ (a)	(b)	(c)	nº	Δ (a)	Ptas.	Δ (a)	nº	Δ (a)	nº	Δ (a)
JUBILACIÓN	2007	373		375		246		32		65,60%	31	78		78		2.169		361	
	2008	365	-2,14%	369	-1,60%	233	-5,28%	28	-12,50%	63,14%	28	83	6,41%	83	6,41%	2.125	-2,03%	412	14,13%
	2009	403	10,41%	406	10,03%	252	8,15%	25	-10,71%	62,07%	22	98	18,07%	95	14,46%	2.308	8,61%	349	-15,29%
	2010	393	-2,48%	385	-5,17%	244	-3,17%	33	32,00%	63,38%	30	34	-65,31%	32	-66,32%	1.158	-49,83%	328	-6,02%
	2011	437	11,20%	435	12,99%	323	32,38%	35	6,06%	74,25%	29	49	44,12%	59	84,38%	1.931	66,75%	370	12,80%
	2012	406	-7,09%	415	-4,60%	310	-4,02%	26	-25,71%	74,70%	23	20	-59,18%	20	-66,10%	2.462	27,50%	477	28,92%
	2013	406	0,00%	405	-2,41%	279	-10,00%	27	3,85%	68,89%	24	37	85,00%	37	85,00%	2.424	-1,54%	378	-20,75%
	TOTAL	2.783		2.790		1.887		27		67,63%			399		404		14.577		2.675
INVALIDIZ	2007	279		291		178		64		61,17%	83	158		158		3.490		489	
	2008	369	32,26%	372	27,84%	217	21,91%	61	-4,69%	58,33%	60	145	-8,23%	145	-8,23%	3.386	-2,98%	565	15,54%
	2009	416	12,74%	429	15,32%	273	25,81%	48	-21,31%	63,64%	42	159	9,66%	159	9,66%	3.629	7,18%	578	2,30%
	2010	378	-9,13%	342	-20,28%	203	-25,64%	84	75,00%	59,36%	80	50	-68,55%	51	-67,92%	1.448	-60,10%	500	-13,49%
	2011	341	-9,79%	367	7,31%	224	10,34%	58	-30,95%	61,04%	61	58	16,00%	61	19,61%	3.220	122,38%	671	34,20%
	2012	327	-4,11%	355	-3,27%	260	16,07%	30	-48,28%	73,24%	33	42	-27,59%	47	-22,95%	3.642	13,11%	995	48,29%
	2013	334	2,14%	331	-6,76%	238	-8,46%	33	10,00%	71,90%	36	34	-19,05%	35	-25,53%	3.787	3,98%	601	-39,60%
	TOTAL	2.444		2.487		1.593		33		64,05%			646		656		22.602		4.399
TOTAL	2007	652		666		424		96		63,66%	53	236		236		5.659		850	
	2008	734	12,58%	741	11,26%	450	6,13%	89	-7,29%	60,73%	44	228	-3,39%	228	-3,39%	5.511	-2,62%	977	14,94%
	2009	819	11,58%	835	12,69%	525	16,67%	73	-17,98%	62,87%	32	257	12,72%	254	11,40%	5.937	7,73%	927	-5,12%
	2010	771	-5,86%	727	-12,93%	447	-14,86%	117	60,27%	61,49%	55	84	-67,32%	83	-67,32%	2.606	-56,11%	828	-10,68%
	2011	778	0,91%	802	10,32%	547	22,37%	93	-20,51%	68,20%	43	107	27,38%	120	44,58%	5.151	97,66%	1.041	25,72%
	2012	733	-5,78%	770	-3,99%	570	4,20%	56	-39,78%	74,03%	28	62	-42,06%	67	-44,17%	6.104	18,50%	1.472	41,40%
	2013	740	0,95%	736	-4,42%	517	-9,30%	60	7,14%	70,24%	29	71	14,52%	72	7,46%	6.211	1,75%	979	-33,49%
	TOTAL	5.227		5.277		3.480		60		65,95%			1.045		1.060		37.179		7.074

(a) Variación en relación con el año anterior

(b) Coeficiente de Reconocimiento (C.R.): cociente entre los expedientes aprobados y los resueltos

(c) Coeficiente de Gestión (C.G.): Expresa en días la entrada media de expedientes en relación con el número de los que se encuentran en gestión al finalizar el año

PROVINCIA DE CÁDIZ

RESUMEN DE LA GESTIÓN DE LAS PENSIONES NO CONTRIBUTIVAS

		GESTIÓN EN TRÁMITE INICIAL						RECLAMACIONES				REVISIONES EFECTUADAS							
		Presentadas		Resueltas		Aprobadas		Pendientes		C.R.	C.G.	Presentadas		Efectuadas		Anuales		Oficio e Inst. de parte	
		nº	Δ (a)	nº	Δ (a)	nº	Δ (a)	nº	Δ (a)	(b)	(c)	nº	Δ (a)	Ptas.	Δ (a)	nº	Δ (a)	nº	Δ (a)
JUBILACIÓN	2007	795		788		646		93		81,98%	42	99		99		2.419		1.326	
	2008	842	5,91%	810	2,79%	670	3,72%	125	34,41%	82,72%	53	76	-23,23%	70	-29,29%	684	-71,72%	951	-28,28%
	2009	796	-5,46%	817	0,86%	671	0,15%	104	-16,80%	82,13%	47	59	-22,37%	65	-7,14%	242	-64,62%	980	3,05%
	2010	947	18,97%	926	13,34%	804	19,82%	125	20,19%	86,83%	48	38	-35,59%	37	-43,08%	97	-59,92%	1.161	18,47%
	2011	792	-16,37%	729	-21,27%	582	-27,61%	188	50,40%	79,84%	85	48	26,32%	49	32,43%	222	128,87%	851	-26,70%
	2012	835	5,43%	750	2,88%	626	7,56%	273	45,21%	83,47%	118	20	-58,33%	19	-61,22%	47	-78,83%	1.183	39,01%
	2013	932	11,62%	1.042	38,93%	879	40,42%	163	-40,29%	84,36%	63	40	100,00%	37	94,74%	32	-31,91%	1.024	-13,44%
	TOTAL	5.939		5.862		4.878		163		83,21%			380		376		3.743		7.476
INVALIDEZ	2007	1.070		1.067		712		355		66,73%	119	158		163		1.619		2.061	
	2008	932	-12,90%	917	-14,06%	650	-8,71%	370	4,23%	70,88%	143	87	-44,94%	83	-49,08%	550	-66,03%	1.374	-33,33%
	2009	902	-3,22%	892	-2,73%	581	-10,62%	380	2,70%	65,13%	152	105	20,69%	108	30,12%	308	-44,00%	1.281	-6,77%
	2010	1.008	11,75%	896	0,45%	661	13,77%	492	29,47%	73,77%	176	81	-22,86%	80	-25,93%	494	60,39%	1.506	17,56%
	2011	835	-17,16%	825	-7,92%	603	-8,77%	502	2,03%	73,09%	216	75	-7,41%	72	-10,00%	855	73,08%	1.483	-1,53%
	2012	1.013	21,32%	966	17,09%	545	-9,62%	549	9,36%	56,42%	195	58	-22,67%	60	-16,67%	53	-93,80%	1.500	1,15%
	2013	778	-23,20%	978	1,24%	687	26,06%	349	-36,43%	70,25%	161	51	-12,07%	49	-18,33%	37	-30,19%	1.437	-4,20%
	TOTAL	6.538		6.541		4.439		349		67,86%			615		615		3.916		10.642
TOTAL	2007	1.865		1.855		1.358		448		73,21%	86	257		262		4.038		3.387	
	2008	1.774	-4,88%	1.727	-6,90%	1.320	-2,80%	495	10,49%	76,43%	100	163	-36,58%	153	-41,60%	1.234	-69,44%	2.325	-31,36%
	2009	1.698	-4,28%	1.709	-1,04%	1.252	-5,15%	484	-2,22%	73,26%	103	164	0,61%	173	13,07%	550	-55,43%	2.261	-2,75%
	2010	1.955	15,14%	1.822	6,61%	1.465	17,01%	617	27,48%	80,41%	114	119	-27,44%	117	-32,37%	591	7,45%	2.667	17,96%
	2011	1.627	-16,78%	1.554	-14,71%	1.185	-19,11%	690	11,83%	76,25%	153	123	3,36%	121	3,42%	1.077	82,23%	2.334	-12,49%
	2012	1.848	13,58%	1.716	10,42%	1.171	-1,18%	822	19,13%	68,24%	160	78	-36,59%	79	-34,71%	100	-90,71%	2.683	14,95%
	2013	1.710	-7,47%	2.020	17,72%	1.566	33,73%	512	-37,71%	77,52%	108	91	16,67%	86	8,86%	69	-31,00%	2.461	-8,27%
	TOTAL	12.477		12.403		9.317		512		75,12%			995		991		7.659		18.118

(a) Variación en relación con el año anterior

(b) Coeficiente de Reconocimiento (C.R.): cociente entre los expedientes aprobados y los resueltos

(c) Coeficiente de Gestión (C.G.): Expresa en días la entrada media de expedientes en relación con el número de los que se encuentran en gestión al finalizar el año

PROVINCIA DE CÓRDOBA

RESUMEN DE LA GESTIÓN DE LAS PENSIONES NO CONTRIBUTIVAS

		GESTIÓN EN TRÁMITE INICIAL								RECLAMACIONES				REVISIONES EFECTUADAS					
		Presentadas		Resueltas		Aprobadas		Pendientes		C.R.	C.G.	Presentadas		Efectuadas		Anuales		Oficio e Inst. de parte	
		nº	Δ (a)	nº	Δ (a)	nº	Δ (a)	nº	Δ (a)	(b)	(c)	nº	Δ (a)	Ptas.	Δ (a)	nº	Δ (a)	nº	Δ (a)
J U B I L A C I Ó N	2007	540		554		380		31		68,59%	21	95		95		4.660		630	
	2008	596	10,37%	573	3,43%	419	10,26%	54	74,19%	73,12%	33	73	-23,16%	76	-20,00%	4.619	-0,88%	650	3,17%
	2009	588	-1,34%	601	4,89%	444	5,97%	41	-24,07%	73,88%	25	69	-5,48%	66	-13,16%	4.581	-0,82%	598	-8,00%
	2010	556	-5,44%	485	-19,30%	374	-15,77%	112	173,17%	77,11%	73	45	-34,78%	42	-36,36%	4.535	-1,00%	748	25,08%
	2011	476	-14,39%	455	-6,19%	334	-10,70%	133	18,75%	73,41%	101	30	-33,33%	37	-11,90%	4.304	-5,09%	754	0,80%
	2012	509	6,93%	566	24,40%	405	21,26%	76	-42,86%	71,55%	54	33	10,00%	31	-16,22%	4.228	-1,77%	717	-4,91%
	2013	512	0,59%	549	-3,00%	461	13,83%	39	-48,68%	83,97%	27	25	-24,24%	27	-12,90%	4.186	-0,99%	612	-14,64%
	TOTAL		3.777		3.783		2.817		39		74,46%		370		374		31.113		4.709
I N V A L I D E Z	2007	463		428		265		161		61,92%	125	87		90		4.472		697	
	2008	464	0,22%	481	12,38%	313	18,11%	144	-10,56%	65,07%	112	72	-17,24%	71	-21,11%	4.286	-4,16%	816	17,07%
	2009	494	6,47%	488	1,46%	303	-3,19%	150	4,17%	62,09%	109	52	-27,78%	53	-25,35%	4.497	4,92%	706	-13,48%
	2010	462	-6,48%	437	-10,45%	296	-2,31%	175	16,67%	67,73%	136	67	28,85%	56	5,66%	4.573	1,69%	859	21,67%
	2011	453	-1,95%	451	3,20%	299	1,01%	177	1,14%	66,30%	141	46	-31,34%	54	-3,57%	4.395	-3,89%	834	-2,91%
	2012	448	-1,10%	417	-7,54%	295	-1,34%	208	17,51%	70,74%	167	31	-32,61%	32	-40,74%	4.420	0,57%	888	6,47%
	2013	467	4,24%	585	40,29%	429	45,42%	90	-56,73%	73,33%	69	35	12,90%	40	25,00%	4.509	2,01%	878	-1,13%
	TOTAL		3.251		3.287		2.200		90		66,93%		390		396		31.152		5.678
T O T A L	2007	1.003		982		645		192		65,68%	69	182		185		9.132		1.327	
	2008	1.060	5,68%	1.054	7,33%	732	13,49%	198	3,13%	69,45%	67	145	-20,33%	147	-20,54%	8.905	-2,49%	1.466	10,47%
	2009	1.082	2,08%	1.089	3,32%	747	2,05%	191	-3,54%	68,60%	64	121	-16,55%	119	-19,05%	9.078	1,94%	1.304	-11,05%
	2010	1.018	-5,91%	922	-15,34%	670	-10,31%	287	50,26%	72,67%	101	112	-7,44%	98	-17,65%	9.108	0,33%	1.607	23,24%
	2011	929	-8,74%	906	-1,74%	633	-5,52%	310	8,01%	69,87%	120	76	-32,14%	91	-7,14%	8.699	-4,49%	1.588	-1,18%
	2012	957	3,01%	983	8,50%	700	10,58%	284	-8,39%	71,21%	107	64	-15,79%	63	-30,77%	8.648	-0,59%	1.605	1,07%
	2013	979	2,30%	1.134	15,36%	890	27,14%	129	-54,58%	78,48%	47	60	-6,25%	67	6,35%	8.695	0,54%	1.490	-7,17%
	TOTAL		7.028		7.070		5.017		129		70,96%		760		770		62.265		10.387

(a) Variación en relación con el año anterior
 (b) Coeficiente de Reconocimiento (C.R.): cociente entre los expedientes aprobados y los resueltos
 (c) Coeficiente de Gestión (C.G.): Expresa en días la entrada media de expedientes en relación con el número de los que se encuentran en gestión al finalizar el año

PROVINCIA DE GRANADA

RESUMEN DE LA GESTIÓN DE LAS PENSIONES NO CONTRIBUTIVAS

		GESTIÓN EN TRÁMITE INICIAL								RECLAMACIONES				REVISIONES EFECTUADAS					
		Presentadas		Resueltas		Aprobadas		Pendientes		C.R.	C.G.	Presentadas		Efectuadas		Anuales		Oficio e Inst. de parte	
		nº	Δ (a)	nº	Δ (a)	nº	Δ (a)	nº	Δ (a)	(b)	(c)	nº	Δ (a)	Ptas.	Δ (a)	nº	Δ (a)	nº	Δ (a)
JUBILACIÓN	2007	464		398		291		69		73,12%	54	69		75		3.532		619	
	2008	478	3,02%	479	20,35%	332	14,09%	68	-1,45%	69,31%	51	153	121,74%	138	84,00%	3.708	4,98%	727	17,45%
	2009	445	-6,90%	451	-5,85%	296	-10,84%	62	-8,82%	65,63%	50	136	-11,11%	157	13,77%	3.697	-0,30%	539	-25,86%
	2010	399	-10,34%	372	-17,52%	263	-11,15%	89	43,55%	70,70%	80	58	-57,35%	43	-72,61%	2.565	-30,62%	556	3,15%
	2011	433	8,52%	439	18,01%	340	29,28%	83	-6,74%	77,45%	69	39	-32,76%	53	23,26%	3.210	25,15%	520	-6,47%
	2012	444	2,54%	475	8,20%	348	2,35%	52	-37,35%	73,26%	42	56	43,59%	57	7,55%	3.357	4,58%	424	-18,46%
	2013	456	2,70%	451	-5,05%	308	-11,49%	57	9,62%	68,29%	45	35	-37,50%	36	-36,84%	3.356	-0,03%	411	-3,07%
	TOTAL	3.119		3.065		2.178		57		71,06%			546		559		23.425		3.796
INVALIDIZ	2007	569		521		285		239		54,70%	151	119		130		4.926		915	
	2008	534	-6,15%	513	-1,54%	274	-3,86%	260	8,79%	53,41%	175	221	85,71%	200	53,85%	5.126	4,06%	962	5,14%
	2009	598	11,99%	638	24,37%	301	9,85%	220	-15,38%	47,18%	132	231	4,52%	253	26,50%	5.150	0,47%	888	-7,69%
	2010	538	-10,03%	550	-13,79%	293	-2,66%	208	-5,45%	53,27%	139	74	-67,97%	65	-74,31%	3.435	-33,30%	651	-26,69%
	2011	552	2,60%	544	-1,09%	307	4,78%	216	3,85%	56,43%	141	86	16,22%	81	24,62%	4.864	41,60%	920	41,32%
	2012	515	-6,70%	610	12,13%	347	13,03%	121	-43,98%	56,89%	85	98	13,95%	113	39,51%	4.963	2,04%	1.017	10,54%
	2013	452	-12,23%	423	-30,66%	271	-21,90%	150	23,97%	64,07%	119	77	-21,43%	87	-23,01%	5.141	3,59%	852	-16,22%
	TOTAL	3.758		3.799		2.078		150		54,70%			906		929		33.605		6.205
TOTAL	2007	1.033		919		576		308		62,68%	107	188		205		8.458		1.534	
	2008	1.012	-2,03%	992	7,94%	606	5,21%	328	6,49%	61,09%	117	374	98,94%	338	64,88%	8.834	4,45%	1.689	10,10%
	2009	1.043	3,06%	1.089	9,78%	597	-1,49%	282	-14,02%	54,82%	97	367	-1,87%	410	21,30%	8.847	0,15%	1.427	-15,51%
	2010	937	-10,16%	922	-15,34%	556	-6,87%	297	5,32%	60,30%	114	132	-64,03%	108	-73,66%	6.000	-32,18%	1.207	-15,42%
	2011	985	5,12%	983	6,62%	647	16,37%	299	0,67%	65,82%	109	125	-5,30%	134	24,07%	8.074	34,57%	1.440	19,30%
	2012	959	-2,64%	1.085	10,38%	695	7,42%	173	-42,14%	64,06%	65	154	23,20%	170	26,87%	8.320	3,05%	1.441	0,07%
	2013	908	-5,32%	874	-19,45%	579	-16,69%	207	19,65%	66,25%	82	112	-27,27%	123	-27,65%	8.497	2,13%	1.263	-12,35%
	TOTAL	6.877		6.864		4.256		207		62,00%			1.452		1.488		57.030		10.001

(a) Variación en relación con el año anterior

(b) Coeficiente de Reconocimiento (C.R.): cociente entre los expedientes aprobados y los resueltos

(c) Coeficiente de Gestión (C.G.): Expresa en días la entrada media de expedientes en relación con el número de los que se encuentran en gestión al finalizar el año

PROVINCIA DE HUELVA

RESUMEN DE LA GESTIÓN DE LAS PENSIONES NO CONTRIBUTIVAS

		GESTIÓN EN TRÁMITE INICIAL								RECLAMACIONES				REVISIONES EFECTUADAS					
		Presentadas		Resueltas		Aprobadas		Pendientes		C.R.	C.G.	Presentadas		Efectuadas		Anuales		Oficio e Inst. de parte	
		nº	Δ (a)	nº	Δ (a)	nº	Δ (a)	nº	Δ (a)	(b)	(c)	nº	Δ (a)	Ptas.	Δ (a)	nº	Δ (a)	nº	Δ (a)
J U B I L A C I Ó N	2007	316		299		205		31		68,56%	35	44		45		3.035		502	
	2008	344	8,86%	335	12,04%	220	7,32%	40	29,03%	65,67%	42	38	-13,64%	39	-13,33%	2.866	-5,57%	530	5,58%
	2009	342	-0,58%	363	8,36%	273	24,09%	19	-52,50%	75,21%	20	34	-10,53%	33	-15,38%	2.712	-5,37%	840	58,49%
	2010	258	-24,56%	254	-30,03%	190	-30,40%	23	21,05%	74,80%	32	16	-52,94%	12	-63,64%	2.581	-4,83%	709	-15,60%
	2011	316	22,48%	319	25,59%	237	24,74%	20	-13,04%	74,29%	23	9	-43,75%	14	16,67%	2.479	-3,95%	336	-52,61%
	2012	298	-5,70%	297	-6,90%	217	-8,44%	21	5,00%	73,06%	25	11	22,22%	11	-21,43%	2.455	-0,97%	380	13,10%
	2013	334	12,08%	329	10,77%	242	11,52%	26	23,81%	73,56%	28	8	-27,27%	8	-27,27%	2.362	-3,79%	310	-18,42%
	TOTAL	2.208		2.196		1.584		26		72,13%			160		162		18.490		3.607
I N V A L I D E Z	2007	469		419		235		82		56,09%	63	44		45		4.073		680	
	2008	498	6,18%	486	15,99%	263	11,91%	94	14,63%	54,12%	68	96	118,18%	95	111,11%	3.969	-2,55%	830	22,06%
	2009	507	1,81%	521	7,20%	322	22,43%	80	-14,89%	61,80%	57	45	-53,13%	43	-54,74%	3.944	-0,63%	1.330	60,24%
	2010	410	-19,13%	408	-21,69%	258	-19,88%	82	2,50%	63,24%	72	36	-20,00%	28	-34,88%	3.602	-8,67%	1.226	-7,82%
	2011	450	9,76%	477	16,91%	321	24,42%	55	-32,93%	67,30%	44	38	5,56%	47	67,86%	3.892	8,05%	632	-48,45%
	2012	471	4,67%	490	2,73%	327	1,87%	36	-34,55%	66,73%	28	21	-44,74%	21	-55,32%	3.968	1,95%	722	14,24%
	2013	458	-2,76%	438	-10,61%	304	-7,03%	56	55,56%	69,41%	44	27	28,57%	26	23,81%	4.054	2,17%	734	1,66%
	TOTAL	3.263		3.239		2.030		56		62,67%			307		305		27.502		6.154
T O T A L	2007	785		718		440		113		61,28%	52	88		90		7.108		1.182	
	2008	842	7,26%	821	14,35%	483	9,77%	134	18,58%	58,83%	57	134	52,27%	134	48,89%	6.835	-3,84%	1.360	15,06%
	2009	849	0,83%	884	7,67%	595	23,19%	99	-26,12%	67,31%	42	79	-41,04%	76	-43,28%	6.656	-2,62%	2.170	59,56%
	2010	668	-21,32%	662	-25,11%	448	-24,71%	105	6,06%	67,67%	57	52	-34,18%	40	-47,37%	6.183	-7,11%	1.935	-10,83%
	2011	766	14,67%	796	20,24%	558	24,55%	75	-28,57%	70,10%	35	47	-9,62%	61	52,50%	6.371	3,04%	968	-49,97%
	2012	769	0,39%	787	-1,13%	544	-2,51%	57	-24,00%	69,12%	27	32	-31,91%	32	-47,54%	6.423	0,82%	1.102	13,84%
	2013	792	2,99%	767	-2,54%	546	0,37%	82	43,86%	71,19%	37	35	9,38%	34	6,25%	6.416	-0,11%	1.044	-5,26%
	TOTAL	5.471		5.435		3.614		82		66,49%			467		467		45.992		9.761

(a) Variación en relación con el año anterior
 (b) Coeficiente de Reconocimiento (C.R.): cociente entre los expedientes aprobados y los resueltos
 (c) Coeficiente de Gestión (C.G.): Expresa en días la entrada media de expedientes en relación con el número de los que se encuentran en gestión al finalizar el año

PROVINCIA DE JAÉN

RESUMEN DE LA GESTIÓN DE LAS PENSIONES NO CONTRIBUTIVAS

		GESTIÓN EN TRÁMITE INICIAL								RECLAMACIONES				REVISIONES EFECTUADAS					
		Presentadas		Resueltas		Aprobadas		Pendientes		C.R.	C.G.	Presentadas		Efectuadas		Anuales		Oficio e Inst. de parte	
		nº	Δ (a)	nº	Δ (a)	nº	Δ (a)	nº	Δ (a)	(b)	(c)	nº	Δ (a)	Ptas.	Δ (a)	nº	Δ (a)	nº	Δ (a)
J U B I L A C I Ó N	2007	375		346		260		39		75,14%	37	45		43		4.433		1.930	
	2008	392	4,53%	411	18,79%	267	2,69%	20	-48,72%	64,96%	18	103	128,89%	105	144,19%	4.170	-5,93%	1.332	-30,98%
	2009	369	-5,87%	362	-11,92%	260	-2,62%	27	35,00%	71,82%	26	47	-54,37%	47	-55,24%	3.914	-6,14%	974	-26,88%
	2010	298	-19,24%	293	-19,06%	216	-16,92%	32	18,52%	73,72%	39	46	-2,13%	46	-2,13%	3.070	-21,56%	789	-18,99%
	2011	256	-14,09%	231	-21,16%	185	-14,35%	57	78,13%	80,09%	80	27	-41,30%	27	-41,30%	3.430	11,73%	732	-7,22%
	2012	269	5,08%	305	32,03%	233	25,95%	21	-63,16%	76,39%	28	6	-77,78%	5	-81,48%	3.181	-7,26%	461	-37,02%
	2013	272	1,12%	261	-14,43%	211	-9,44%	32	52,38%	80,84%	42	11	83,33%	12	140,00%	3.046	-4,24%	416	-9,76%
	TOTAL	2.231		2.209		1.632		32		73,88%			285		285		25.244		6.634
I N V A L I D E Z	2007	347		362		242		42		66,85%	44	40		42		3.384		1.067	
	2008	341	-1,73%	321	-11,33%	181	-25,21%	62	47,62%	56,39%	65	45	12,50%	46	9,52%	3.410	0,77%	859	-19,49%
	2009	363	6,45%	373	16,20%	205	13,26%	52	-16,13%	54,96%	52	41	-8,89%	41	-10,87%	3.367	-1,26%	705	-17,93%
	2010	309	-14,88%	299	-19,84%	171	-16,59%	62	19,23%	57,19%	72	30	-26,83%	28	-31,71%	2.553	-24,18%	580	-17,73%
	2011	296	-4,21%	244	-18,39%	150	-12,28%	114	83,87%	61,48%	139	30	0,00%	32	14,29%	3.259	27,65%	608	4,83%
	2012	327	10,47%	377	54,51%	254	69,33%	64	-43,86%	67,37%	70	21	-30,00%	18	-43,75%	3.226	-1,01%	406	-33,22%
	2013	291	-11,01%	297	-21,22%	181	-28,74%	58	-9,38%	60,94%	72	26	23,81%	27	50,00%	3.255	0,90%	459	13,05%
	TOTAL	2.274		2.273		1.384		58		60,89%			233		234		22.454		4.684
T O T A L	2007	722		708		502		81		70,90%	40	85		85		7.817		2.997	
	2008	733	1,52%	732	3,39%	448	-10,76%	82	1,23%	61,20%	40	148	74,12%	151	77,65%	7.580	-3,03%	2.191	-26,89%
	2009	732	-0,14%	735	0,41%	465	3,79%	79	-3,66%	63,27%	39	88	-40,54%	88	-41,72%	7.281	-3,94%	1.679	-23,37%
	2010	607	-17,08%	592	-19,46%	387	-16,77%	94	18,99%	65,37%	56	76	-13,64%	74	-15,91%	5.623	-22,77%	1.369	-18,46%
	2011	552	-9,06%	475	-19,76%	335	-13,44%	171	81,91%	70,53%	112	57	-25,00%	59	-20,27%	6.689	18,96%	1.340	-2,12%
	2012	596	7,97%	682	43,58%	487	45,37%	85	-50,29%	71,41%	51	27	-52,63%	23	-61,02%	6.407	-4,22%	867	-35,30%
	2013	563	-5,54%	558	-18,18%	392	-19,51%	90	5,88%	70,25%	58	37	37,04%	39	69,57%	6.301	-1,65%	875	0,92%
	TOTAL	4.505		4.482		3.016		90		67,29%			518		519		47.698		11.318

(a) Variación en relación con el año anterior

(b) Coeficiente de Reconocimiento (C.R.): cociente entre los expedientes aprobados y los resueltos

(c) Coeficiente de Gestión (C.G.): Expresa en días la entrada media de expedientes en relación con el número de los que se encuentran en gestión al finalizar el año

PROVINCIA DE MÁLAGA

RESUMEN DE LA GESTIÓN DE LAS PENSIONES NO CONTRIBUTIVAS

		GESTIÓN EN TRÁMITE INICIAL								RECLAMACIONES				REVISIONES EFECTUADAS					
		Presentadas		Resueltas		Aprobadas		Pendientes		C.R.	C.G.	Presentadas		Efectuadas		Anuales		Oficio e Inst. de parte	
		nº	Δ (a)	nº	Δ (a)	nº	Δ (a)	nº	Δ (a)	(b)	(c)	nº	Δ (a)	Ptas.	Δ (a)	nº	Δ (a)	nº	Δ (a)
JUBILACIÓN	2007	1.380		1.304		879		163		67,41%	43	187		184		8.761		1.873	
	2008	1.310	-5,07%	1.296	-0,61%	850	-3,30%	177	8,59%	65,59%	49	236	26,20%	216	17,39%	8.796	0,40%	1.853	-1,07%
	2009	1.437	9,69%	1.412	8,95%	996	17,18%	202	14,12%	70,54%	51	91	-61,44%	112	-48,15%	8.807	0,13%	1.972	6,42%
	2010	1.156	-19,55%	1.206	-14,59%	853	-14,36%	152	-24,75%	70,73%	47	83	-8,79%	86	-23,21%	9.005	2,25%	2.939	49,04%
	2011	1.335	15,48%	1.180	-2,16%	917	7,50%	307	101,97%	77,71%	83	66	-20,48%	56	-34,88%	9.019	0,16%	1.704	-42,02%
	2012	1.152	-13,71%	1.341	13,64%	1.025	11,78%	118	-61,56%	76,44%	37	63	-4,55%	58	3,57%	8.717	-3,35%	1.263	-25,88%
	2013	1.339	16,23%	1.301	-2,98%	996	-2,83%	156	32,20%	76,56%	42	79	25,40%	62	6,90%	9.032	3,61%	1.058	-16,23%
	TOTAL	9.109		9.040		6.516		156		72,08%			805		774		62.137		12.662
INVALIDIZ	2007	2.086		2.066		767		600		37,12%	104	385		321		11.973		2.596	
	2008	1.624	-22,15%	1.751	-15,25%	644	-16,04%	473	-21,17%	36,78%	105	366	-4,94%	346	7,79%	12.064	0,76%	2.993	15,29%
	2009	1.739	7,08%	1.552	-11,36%	602	-6,52%	660	39,53%	38,79%	137	274	-25,14%	251	-27,46%	12.141	0,64%	3.545	18,44%
	2010	1.390	-20,07%	1.634	5,28%	705	17,11%	416	-36,97%	43,15%	108	260	-5,11%	315	25,50%	12.123	-0,15%	4.281	20,76%
	2011	1.382	-0,58%	1.093	-33,11%	570	-19,15%	705	69,47%	52,15%	184	142	-45,38%	158	-49,84%	12.094	-0,24%	2.607	-39,10%
	2012	1.151	-16,71%	1.511	38,24%	780	36,84%	345	-51,06%	51,62%	108	168	18,31%	171	8,23%	11.865	-1,89%	1.655	-36,52%
	2013	1.151	0,00%	1.224	-18,99%	688	-11,79%	272	-21,16%	56,21%	85	156	-7,14%	123	-28,07%	11.873	0,07%	1.838	11,06%
	TOTAL	10.523		10.831		4.756		272		43,91%			1.751		1.685		84.133		19.515
TOTAL	2007	3.466		3.370		1.646		763		48,84%	79	572		505		20.734		4.469	
	2008	2.934	-15,35%	3.047	-9,58%	1.494	-9,23%	650	-14,81%	49,03%	80	602	5,24%	562	11,29%	20.860	0,61%	4.846	8,44%
	2009	3.176	8,25%	2.964	-2,72%	1.598	6,96%	862	32,62%	53,91%	98	365	-39,37%	363	-35,41%	20.948	0,42%	5.517	13,85%
	2010	2.546	-19,84%	2.840	-4,18%	1.558	-2,50%	568	-34,11%	54,86%	80	343	-6,03%	401	10,47%	21.128	0,86%	7.220	30,87%
	2011	2.717	6,72%	2.273	-19,96%	1.487	-4,56%	1.012	78,17%	65,42%	134	208	-39,36%	214	-46,63%	21.113	-0,07%	4.311	-40,29%
	2012	2.303	-15,24%	2.852	25,47%	1.805	21,39%	463	-54,25%	63,29%	72	231	11,06%	229	7,01%	20.582	-2,52%	2.918	-32,31%
	2013	2.490	8,12%	2.525	-11,47%	1.684	-6,70%	428	-7,56%	66,69%	62	235	1,73%	185	-19,21%	20.905	1,57%	2.896	-0,75%
	TOTAL	19.632		19.871		11.272		428		56,73%			2.556		2.459		146.270		32.177

(a) Variación en relación con el año anterior

(b) Coeficiente de Reconocimiento (C.R.): cociente entre los expedientes aprobados y los resueltos

(c) Coeficiente de Gestión (C.G.): Expresa en días la entrada media de expedientes en relación con el número de los que se encuentran en gestión al finalizar el año

PROVINCIA DE SEVILLA

RESUMEN DE LA GESTIÓN DE LAS PENSIONES NO CONTRIBUTIVAS

		GESTIÓN EN TRÁMITE INICIAL								RECLAMACIONES				REVISIONES EFECTUADAS					
		Presentadas		Resueltas		Aprobadas		Pendientes		C.R.	C.G.	Presentadas		Efectuadas		Anuales		Oficio e Inst. de parte	
		nº	Δ (a)	nº	Δ (a)	nº	Δ (a)	nº	Δ (a)	(b)	(c)	nº	Δ (a)	Ptas.	Δ (a)	nº	Δ (a)	nº	Δ (a)
JUBILACIÓN	2007	1.255		1.213		799		223		65,87%	64	132		173		0		1.799	
	2008	1.484	18,25%	1.495	23,25%	995	24,53%	212	-4,93%	66,56%	51	193	46,21%	171	-1,16%	5.886	-	1.636	-9,06%
	2009	1.526	2,83%	1.577	5,48%	1.073	7,84%	161	-24,06%	68,04%	38	153	-20,73%	158	-7,60%	452	-92,32%	1.526	-6,72%
	2010	1.346	-11,80%	1.202	-23,78%	876	-18,36%	305	89,44%	72,88%	82	115	-24,84%	115	-27,22%	110	-75,66%	1.467	-3,87%
	2011	1.346	0,00%	1.194	-0,67%	868	-0,91%	457	49,84%	72,70%	122	175	52,17%	167	45,22%	5.499	4899,09%	1.481	0,95%
	2012	1.104	-17,98%	950	-20,44%	674	-22,35%	611	33,70%	70,95%	199	88	-49,71%	72	-56,89%	5.888	7,07%	1.456	-1,69%
	2013	1.518	37,50%	1.534	61,47%	1.108	64,39%	595	-2,62%	72,23%	141	86	-2,27%	129	79,17%	6.200	5,30%	1.322	-9,20%
	TOTAL	9.579		9.165		6.393		595		69,75%			942		985		24.035		10.687
INVALIDIZ	2007	1.463		1.552		491		833		31,64%	205	310		365		0		1.923	
	2008	1.609	9,98%	1.331	-14,24%	469	-4,48%	1.111	33,37%	35,24%	249	209	-32,58%	203	-44,38%	1	100,00%	1.754	-8,79%
	2009	1.666	3,54%	1.258	-5,48%	456	-2,77%	1.519	36,72%	36,25%	328	320	53,11%	287	41,38%	5.515	5000,00%	1.721	-1,88%
	2010	1.443	-13,39%	1.830	45,47%	615	34,87%	1.132	-25,48%	33,61%	282	281	-12,19%	242	-15,68%	878	-84,08%	1.812	5,29%
	2011	1.580	9,49%	1.471	-19,62%	587	-4,55%	1.241	9,63%	39,90%	283	248	-11,74%	252	4,13%	2.240	155,13%	1.887	4,14%
	2012	1.546	-2,15%	1.358	-7,68%	543	-7,50%	1.429	15,15%	39,99%	333	219	-11,69%	161	-36,11%	2.574	14,91%	1.662	-11,92%
	2013	1.564	1,16%	1.722	26,80%	748	37,75%	1.271	-11,06%	43,44%	293	232	5,94%	310	92,55%	3.858	49,88%	1.639	-1,38%
	TOTAL	10.871		10.522		3.909		1.271		37,15%			1.819		1.820		15.066		12.398
TOTAL	2007	2.718		2.765		1.290		1.056		46,65%	140	442		538		0		3.722	
	2008	3.093	13,80%	2.826	2,21%	1.464	13,49%	1.323	25,28%	51,80%	154	402	-9,05%	374	-30,48%	5.887	-	3.390	-8,92%
	2009	3.192	3,20%	2.835	0,32%	1.529	4,44%	1.680	26,98%	53,93%	189	473	17,66%	445	18,98%	5.967	1,36%	3.247	-4,22%
	2010	2.789	-12,63%	3.032	6,95%	1.491	-2,49%	1.437	-14,46%	49,18%	185	396	-16,28%	357	-19,78%	988	-83,44%	3.279	0,99%
	2011	2.926	4,91%	2.665	-12,10%	1.455	-2,41%	1.698	18,16%	54,60%	209	423	6,82%	419	17,37%	7.739	683,30%	3.368	2,71%
	2012	2.650	-9,43%	2.308	-13,40%	1.217	-16,36%	2.040	20,14%	52,73%	277	307	-27,42%	233	-44,39%	8.462	9,34%	3.118	-7,42%
	2013	3.082	16,30%	3.256	41,07%	1.856	52,51%	1.866	-8,53%	57,00%	218	318	3,58%	439	88,41%	10.058	18,86%	2.961	-5,04%
	TOTAL	20.450		19.687		10.302		1.866		52,33%			2.761		2.805		39.101		23.085

(a) Variación en relación con el año anterior

(b) Coeficiente de Reconocimiento (C.R.): cociente entre los expedientes aprobados y los resueltos

(c) Coeficiente de Gestión (C.G.): Expresa en días la entrada media de expedientes en relación con el número de los que se encuentran en gestión al finalizar el año

COMUNIDAD DE ARAGÓN

RESUMEN DE LA GESTIÓN DE LAS PENSIONES NO CONTRIBUTIVAS

		GESTIÓN EN TRÁMITE INICIAL								RECLAMACIONES				REVISIONES EFECTUADAS					
		Presentadas		Resueltas		Aprobadas		Pendientes		C.R.	C.G.	Presentadas		Efectuadas		Anuales		Oficio e Inst. de parte	
		nº	Δ (a)	nº	Δ (a)	nº	Δ (a)	nº	Δ (a)	(b)	(c)	nº	Δ (a)	Ptas.	Δ (a)	nº	Δ (a)	nº	Δ (a)
JUBILACIÓN	2007	604		577		406		67		70,36%	40	41		39		5.483		846	
	2008	583	-3,48%	608	5,37%	404	-0,49%	42	-37,31%	66,45%	26	38	-7,32%	40	2,56%	5.134	-6,37%	885	4,61%
	2009	581	-0,34%	584	-3,95%	400	-0,99%	39	-7,14%	68,49%	24	53	39,47%	53	32,50%	4.729	-7,89%	764	-13,67%
	2010	643	10,67%	640	9,59%	432	8,00%	42	7,69%	67,50%	24	51	-3,77%	50	-5,66%	4.506	-4,72%	753	-1,44%
	2011	673	4,67%	684	6,88%	451	4,40%	31	-26,19%	65,94%	17	43	-15,69%	44	-12,00%	4.277	-5,08%	725	-3,72%
	2012	715	6,24%	698	2,05%	480	6,43%	48	54,84%	68,77%	24	50	16,28%	48	9,09%	4.143	-3,13%	710	-2,07%
	2013	671	-6,15%	672	-3,72%	484	0,83%	47	-2,08%	72,02%	25	58	16,00%	60	25,00%	4.087	-1,35%	674	-5,07%
	TOTAL		4.470		4.463		3.057		47		68,50%		334		334		32.359		5.357
INVALIDIZ	2007	344		353		229		44		64,87%	46	29		30		3.630		763	
	2008	336	-2,33%	338	-4,25%	206	-10,04%	42	-4,55%	60,95%	45	36	24,14%	35	16,67%	3.556	-2,04%	756	-0,92%
	2009	345	2,68%	344	1,78%	216	4,85%	43	2,38%	62,79%	45	26	-27,78%	26	-25,71%	3.552	-0,11%	596	-21,16%
	2010	385	11,59%	373	8,43%	222	2,78%	55	27,91%	59,52%	51	40	53,85%	40	53,85%	3.530	-0,62%	688	15,44%
	2011	307	-20,26%	335	-10,19%	225	1,35%	27	-50,91%	67,16%	32	17	-57,50%	17	-57,50%	3.503	-0,76%	618	-10,17%
	2012	335	9,12%	330	-1,49%	230	2,22%	32	18,52%	69,70%	34	27	58,82%	27	58,82%	3.512	0,26%	656	6,15%
	2013	359	7,16%	350	6,06%	240	4,35%	41	28,13%	68,57%	41	37	37,04%	37	37,04%	3.960	12,76%	605	-7,77%
	TOTAL		2.411		2.423		1.568		41		64,71%		212		212		25.243		4.682
TOTAL	2007	948		930		635		111		68,28%	42	70		69		9.113		1.609	
	2008	919	-3,06%	946	1,72%	610	-3,94%	84	-24,32%	64,48%	33	74	5,71%	75	8,70%	8.690	-4,64%	1.641	1,99%
	2009	926	0,76%	928	-1,90%	616	0,98%	82	-2,38%	66,38%	32	79	6,76%	79	5,33%	8.281	-4,71%	1.360	-17,12%
	2010	1.028	11,02%	1.013	9,16%	654	6,17%	97	18,29%	64,56%	34	91	15,19%	90	13,92%	8.036	-2,96%	1.441	5,96%
	2011	980	-4,67%	1.019	0,59%	676	3,36%	58	-40,21%	66,34%	21	60	-34,07%	61	-32,22%	7.780	-3,19%	1.343	-6,80%
	2012	1.050	7,14%	1.028	0,88%	710	5,03%	80	37,93%	69,07%	27	77	28,33%	75	22,95%	7.655	-1,61%	1.366	1,71%
	2013	1.030	-1,90%	1.022	-0,58%	724	1,97%	88	10,00%	70,84%	31	95	23,38%	97	29,33%	8.047	5,12%	1.279	-6,37%
	TOTAL		6.881		6.886		4.625		88		67,17%		546		546		57.602		10.039

(a) Variación en relación con el año anterior

(b) Coeficiente de Reconocimiento (C.R.): cociente entre los expedientes aprobados y los resueltos

(c) Coeficiente de Gestión (C.G.): Expresa en días la entrada media de expedientes en relación con el número de los que se encuentran en gestión al finalizar el año

PROVINCIA DE HUESCA

RESUMEN DE LA GESTIÓN DE LAS PENSIONES NO CONTRIBUTIVAS

		GESTIÓN EN TRÁMITE INICIAL								RECLAMACIONES				REVISIONES EFECTUADAS					
		Presentadas		Resueltas		Aprobadas		Pendientes		C.R.	C.G.	Presentadas		Efectuadas		Anuales		Oficio e Inst. de parte	
		nº	Δ (a)	nº	Δ (a)	nº	Δ (a)	nº	Δ (a)	(b)	(c)	nº	Δ (a)	Ptas.	Δ (a)	nº	Δ (a)	nº	Δ (a)
J U B I L A C I Ó N	2007	142		124		95		27		76,61%	68	8		8		1.666		225	
	2008	136	-4,23%	144	16,13%	94	-1,05%	19	-29,63%	65,28%	50	8	0,00%	8	0,00%	1.494	-10,32%	207	-8,00%
	2009	118	-13,24%	122	-15,28%	94	0,00%	15	-21,05%	77,05%	46	20	150,00%	20	150,00%	1.325	-11,31%	205	-0,97%
	2010	116	-1,69%	116	-4,92%	84	-10,64%	15	0,00%	72,41%	47	6	-70,00%	5	-75,00%	1.228	-7,32%	182	-11,22%
	2011	119	2,59%	125	7,76%	86	2,38%	9	-40,00%	68,80%	27	9	50,00%	10	100,00%	1.119	-8,88%	189	3,85%
	2012	120	0,84%	118	-5,60%	95	10,47%	11	22,22%	80,51%	33	7	-22,22%	7	-30,00%	1.039	-7,15%	167	-11,64%
	2013	104	-13,33%	104	-11,86%	82	-13,68%	11	0,00%	78,85%	38	14	100,00%	14	100,00%	987	-5,00%	137	-17,96%
	TOTAL		855		853		630		11		73,86%		72		72		8.858		1.312
I N V A L I D E Z	2007	78		82		45		3		54,88%	14	9		9		838		102	
	2008	70	-10,26%	57	-30,49%	36	-20,00%	16	433,33%	63,16%	82	5	-44,44%	5	-44,44%	811	-3,22%	139	36,27%
	2009	96	37,14%	95	66,67%	65	80,56%	17	6,25%	68,42%	64	13	160,00%	13	160,00%	801	-1,23%	138	-0,72%
	2010	75	-21,88%	80	-15,79%	45	-30,77%	12	-29,41%	56,25%	58	5	-61,54%	5	-61,54%	809	1,00%	119	-13,77%
	2011	52	-30,67%	57	-28,75%	37	-17,78%	7	-41,67%	64,91%	48	3	-40,00%	3	-40,00%	787	-2,72%	91	-23,53%
	2012	56	7,69%	61	7,02%	47	27,03%	2	-71,43%	77,05%	13	3	0,00%	3	0,00%	784	-0,38%	123	35,16%
	2013	71	26,79%	67	9,84%	39	-17,02%	6	200,00%	58,21%	30	9	200,00%	9	200,00%	798	1,79%	96	-21,95%
	TOTAL		498		499		314		6		62,93%		47		47		5.628		808
T O T A L	2007	220		206		140		30		67,96%	49	17		17		2.504		327	
	2008	206	-6,36%	201	-2,43%	130	-7,14%	35	16,67%	64,68%	61	13	-23,53%	13	-23,53%	2.305	-7,95%	346	5,81%
	2009	214	3,88%	217	7,96%	159	22,31%	32	-8,57%	73,27%	54	33	153,85%	33	153,85%	2.126	-7,77%	343	-0,87%
	2010	191	-10,75%	196	-9,68%	129	-18,87%	27	-15,63%	65,82%	51	11	-66,67%	10	-69,70%	2.037	-4,19%	301	-12,24%
	2011	171	-10,47%	182	-7,14%	123	-4,65%	16	-40,74%	67,58%	34	12	9,09%	13	30,00%	1.906	-6,43%	280	-6,98%
	2012	176	2,92%	179	-1,65%	142	15,45%	13	-18,75%	79,33%	27	10	-16,67%	10	-23,08%	1.823	-4,35%	290	3,57%
	2013	175	-0,57%	171	-4,47%	121	-14,79%	17	30,77%	70,76%	35	23	130,00%	23	130,00%	1.785	-2,08%	233	-19,66%
	TOTAL		1.353		1.352		944		17		69,82%		119		119		14.486		2.120

(a) Variación en relación con el año anterior

(b) Coeficiente de Reconocimiento (C.R.): cociente entre los expedientes aprobados y los resueltos

(c) Coeficiente de Gestión (C.G.): Expresa en días la entrada media de expedientes en relación con el número de los que se encuentran en gestión al finalizar el año

PROVINCIA DE TERUEL

RESUMEN DE LA GESTIÓN DE LAS PENSIONES NO CONTRIBUTIVAS

		GESTIÓN EN TRÁMITE INICIAL								RECLAMACIONES				REVISIONES EFECTUADAS					
		Presentadas		Resueltas		Aprobadas		Pendientes		C.R.	C.G.	Presentadas		Efectuadas		Anuales		Oficio e Inst. de parte	
		nº	Δ (a)	nº	Δ (a)	nº	Δ (a)	nº	Δ (a)	(b)	(c)	nº	Δ (a)	Ptas.	Δ (a)	nº	Δ (a)	nº	Δ (a)
J U B I L A C I Ó N	2007	57		55		44		4		80,00%	25	0		0		669		99	
	2008	60	5,26%	59	7,27%	51	15,91%	5	25,00%	86,44%	30	1	100,00%	1	100,00%	641	-4,19%	102	3,03%
	2009	47	-21,67%	47	-20,34%	38	-25,49%	5	0,00%	80,85%	38	0	-100,00%	0	-100,00%	597	-6,86%	104	1,96%
	2010	44	-6,38%	48	2,13%	35	-7,89%	1	-80,00%	72,92%	8	1	100,00%	1	100,00%	553	-7,37%	93	-10,58%
	2011	37	-15,91%	38	-20,83%	30	-14,29%	0	-100,00%	78,95%	0	1	0,00%	1	0,00%	505	-8,68%	83	-10,75%
	2012	67	81,08%	60	57,89%	47	56,67%	7	700,00%	78,33%	38	1	0,00%	1	0,00%	452	-10,50%	78	-6,02%
	2013	49	-26,87%	50	-16,67%	40	-14,89%	6	-14,29%	80,00%	44	1	0,00%	1	0,00%	452	0,00%	76	-2,56%
	TOTAL		361		357		285		6		79,83%		5		5		3.869		635
I N V A L I D E Z	2007	17		15		10		5		66,67%	106	0		0		363		48	
	2008	29	70,59%	31	106,67%	19	90,00%	3	-40,00%	61,29%	37	0	0,00%	0	0,00%	356	-1,93%	52	8,33%
	2009	22	-24,14%	24	-22,58%	13	-31,58%	1	-66,67%	54,17%	16	0	0,00%	0	0,00%	355	-0,28%	49	-5,77%
	2010	29	31,82%	22	-8,33%	16	23,08%	8	700,00%	72,73%	99	0	0,00%	0	0,00%	343	-3,38%	55	12,24%
	2011	25	-13,79%	28	27,27%	20	25,00%	5	-37,50%	71,43%	72	0	0,00%	0	0,00%	330	-3,79%	48	-12,73%
	2012	27	8,00%	30	7,14%	17	-15,00%	2	-60,00%	56,67%	27	1	100,00%	1	100,00%	330	0,00%	36	-25,00%
	2013	28	3,70%	30	0,00%	15	-11,76%	0	-100,00%	50,00%	0	4	300,00%	4	300,00%	782	136,97%	53	47,22%
	TOTAL		177		180		110		0		61,11%		5		5		2.859		341
T O T A L	2007	74		70		54		9		77,14%	44	0		0		1.032		147	
	2008	89	20,27%	90	28,57%	70	29,63%	8	-11,11%	77,78%	32	1	100,00%	1	100,00%	997	-3,39%	154	4,76%
	2009	69	-22,47%	71	-21,11%	51	-27,14%	6	-25,00%	71,83%	31	0	-100,00%	0	-100,00%	952	-4,51%	153	-0,65%
	2010	73	5,80%	70	-1,41%	51	0,00%	9	50,00%	72,86%	44	1	100,00%	1	100,00%	896	-5,88%	148	-3,27%
	2011	62	-15,07%	66	-5,71%	50	-1,96%	5	-44,44%	75,76%	29	1	0,00%	1	0,00%	835	-6,81%	131	-11,49%
	2012	94	51,61%	90	36,36%	64	28,00%	9	80,00%	71,11%	34	2	100,00%	2	100,00%	782	-6,35%	114	-12,98%
	2013	77	-18,09%	80	-11,11%	55	-14,06%	6	-33,33%	68,75%	28	5	150,00%	5	150,00%	1.234	57,80%	129	13,16%
	TOTAL		538		537		395		6		73,56%		10		10		6.728		976

(a) Variación en relación con el año anterior

(b) Coeficiente de Reconocimiento (C.R.): cociente entre los expedientes aprobados y los resueltos

(c) Coeficiente de Gestión (C.G.): Expresa en días la entrada media de expedientes en relación con el número de los que se encuentran en gestión al finalizar el año

PROVINCIA DE ZARAGOZA

RESUMEN DE LA GESTIÓN DE LAS PENSIONES NO CONTRIBUTIVAS

		GESTIÓN EN TRÁMITE INICIAL								RECLAMACIONES				REVISIONES EFECTUADAS					
		Presentadas		Resueltas		Aprobadas		Pendientes		C.R.	C.G.	Presentadas		Efectuadas		Anuales		Oficio e Inst. de parte	
		nº	Δ (a)	nº	Δ (a)	nº	Δ (a)	nº	Δ (a)	(b)	(c)	nº	Δ (a)	Ptas.	Δ (a)	nº	Δ (a)	nº	Δ (a)
J U B I L A C I Ó N	2007	405		398		267		36		67,09%	32	33		31		3.148		522	
	2008	387	-4,44%	405	1,76%	259	-3,00%	18	-50,00%	63,95%	17	29	-12,12%	31	0,00%	2.999	-4,73%	576	10,34%
	2009	416	7,49%	415	2,47%	268	3,47%	19	5,56%	64,58%	16	33	13,79%	33	6,45%	2.807	-6,40%	455	-21,01%
	2010	483	16,11%	476	14,70%	313	16,79%	26	36,84%	65,76%	19	44	33,33%	44	33,33%	2.725	-2,92%	478	5,05%
	2011	517	7,04%	521	9,45%	335	7,03%	22	-15,38%	64,30%	15	33	-25,00%	33	-25,00%	2.653	-2,64%	453	-5,23%
	2012	528	2,13%	520	-0,19%	338	0,90%	30	36,36%	65,00%	20	42	27,27%	40	21,21%	2.652	-0,04%	465	2,65%
	2013	518	-1,89%	518	-0,38%	362	7,10%	30	0,00%	69,88%	21	43	2,38%	45	12,50%	2.648	-0,15%	461	-0,86%
	TOTAL		3.254		3.253		2.142		30		65,85%		257		257		19.632		3.410
I N V A L I D E Z	2007	249		256		174		36		67,97%	52	20		21		2.429		613	
	2008	237	-4,82%	250	-2,34%	151	-13,22%	23	-36,11%	60,40%	35	31	55,00%	30	42,86%	2.389	-1,65%	565	-7,83%
	2009	227	-4,22%	225	-10,00%	138	-8,61%	25	8,70%	61,33%	40	13	-58,06%	13	-56,67%	2.396	0,29%	409	-27,61%
	2010	281	23,79%	271	20,44%	161	16,67%	35	40,00%	59,41%	45	35	169,23%	35	169,23%	2.378	-0,75%	514	25,67%
	2011	230	-18,15%	250	-7,75%	168	4,35%	15	-57,14%	67,20%	23	14	-60,00%	14	-60,00%	2.386	0,34%	479	-6,81%
	2012	252	9,57%	239	-4,40%	166	-1,19%	28	86,67%	69,46%	40	23	64,29%	23	64,29%	2.398	0,50%	497	3,76%
	2013	260	3,17%	253	5,86%	186	12,05%	35	25,00%	73,52%	48	24	4,35%	24	4,35%	2.380	-0,75%	456	-8,25%
	TOTAL		1.736		1.744		1.144		35		65,60%		160		160		16.756		3.533
T O T A L	2007	654		654		441		72		67,43%	40	53		52		5.577		1.135	
	2008	624	-4,59%	655	0,15%	410	-7,03%	41	-43,06%	62,60%	24	60	13,21%	61	17,31%	5.388	-3,39%	1.141	0,53%
	2009	643	3,04%	640	-2,29%	406	-0,98%	44	7,32%	63,44%	25	46	-23,33%	46	-24,59%	5.203	-3,43%	864	-24,28%
	2010	764	18,82%	747	16,72%	474	16,75%	61	38,64%	63,45%	29	79	71,74%	79	71,74%	5.103	-1,92%	992	14,81%
	2011	747	-2,23%	771	3,21%	503	6,12%	37	-39,34%	65,24%	18	47	-40,51%	47	-40,51%	5.039	-1,25%	932	-6,05%
	2012	780	4,42%	759	-1,56%	504	0,20%	58	56,76%	66,40%	27	65	38,30%	63	34,04%	5.050	0,22%	962	3,22%
	2013	778	-0,26%	771	1,58%	548	8,73%	65	12,07%	71,08%	30	67	3,08%	69	9,52%	5.028	-0,44%	917	-4,68%
	TOTAL		4.990		4.997		3.286		65		65,76%		417		417		36.388		6.943

(a) Variación en relación con el año anterior

(b) Coeficiente de Reconocimiento (C.R.): cociente entre los expedientes aprobados y los resueltos

(c) Coeficiente de Gestión (C.G.): Expresa en días la entrada media de expedientes en relación con el número de los que se encuentran en gestión al finalizar el año

COMUNIDAD DE ASTURIAS

RESUMEN DE LA GESTIÓN DE LAS PENSIONES NO CONTRIBUTIVAS

		GESTIÓN EN TRÁMITE INICIAL								RECLAMACIONES				REVISIONES EFECTUADAS					
		Presentadas		Resueltas		Aprobadas		Pendientes		C.R.	C.G.	Presentadas		Efectuadas		Anuales		Oficio e Inst. de parte	
		nº	Δ (a)	nº	Δ (a)	nº	Δ (a)	nº	Δ (a)	(b)	(c)	nº	Δ (a)	Ptas.	Δ (a)	nº	Δ (a)	nº	Δ (a)
J U B I L A C I Ó N	2007	513		495		292		140		58,99%	98	33		55		2.835		700	
	2008	436	-15,01%	366	-26,06%	215	-26,37%	210	50,00%	58,74%	173	38	15,15%	32	-41,82%	2.663	-6,07%	632	-9,71%
	2009	476	9,17%	396	8,20%	220	2,33%	290	38,10%	55,56%	219	40	5,26%	47	46,88%	2.731	2,55%	482	-23,73%
	2010	466	-2,10%	612	54,55%	386	75,45%	144	-50,34%	63,07%	111	49	22,50%	14	-70,21%	2.648	-3,04%	564	17,01%
	2011	544	16,74%	563	-8,01%	375	-2,85%	125	-13,19%	66,61%	83	38	-22,45%	48	242,86%	3.261	23,15%	535	-5,14%
	2012	476	-12,50%	495	-12,08%	339	-9,60%	106	-15,20%	68,48%	80	28	-26,32%	46	-4,17%	2.876	-11,81%	521	-2,62%
	2013	559	17,44%	534	7,88%	335	-1,18%	131	23,58%	62,73%	84	43	53,57%	52	13,04%	2.763	-3,93%	512	-1,73%
	TOTAL		3.470		3.461		2.162		131		62,47%		269		294		19.777		3.946
I N V A L I D E Z	2007	618		621		347		226		55,88%	132	72		106		4.373		1.152	
	2008	551	-10,84%	500	-19,48%	260	-25,07%	277	22,57%	52,00%	181	80	11,11%	79	-25,47%	4.467	2,15%	1.031	-10,50%
	2009	574	4,17%	494	-1,20%	234	-10,00%	357	28,88%	47,37%	224	81	1,25%	73	-7,59%	5.346	19,68%	737	-28,52%
	2010	585	1,92%	707	43,12%	375	60,26%	235	-34,17%	53,04%	145	94	16,05%	61	-16,44%	4.987	-6,72%	843	14,38%
	2011	543	-7,18%	570	-19,38%	337	-10,13%	208	-11,49%	59,12%	138	66	-29,79%	82	34,43%	5.355	7,38%	795	-5,69%
	2012	544	0,18%	561	-1,58%	359	6,53%	191	-8,17%	63,99%	126	45	-31,82%	79	-3,66%	5.219	-2,54%	806	1,38%
	2013	543	-0,18%	569	1,43%	313	-12,81%	165	-13,61%	55,01%	109	70	55,56%	87	10,13%	4.936	-5,42%	826	2,48%
	TOTAL		3.958		4.022		2.225		165		55,32%		508		567		34.683		6.190
T O T A L	2007	1.131		1.116		639		366		57,26%	116	105		161		7.208		1.852	
	2008	987	-12,73%	866	-22,40%	475	-25,67%	487	33,06%	54,85%	178	118	12,38%	111	-31,06%	7.130	-1,08%	1.663	-10,21%
	2009	1.050	6,38%	890	2,77%	454	-4,42%	647	32,85%	51,01%	222	121	2,54%	120	8,11%	8.077	13,28%	1.219	-26,70%
	2010	1.051	0,10%	1.319	48,20%	761	67,62%	379	-41,42%	57,70%	130	143	18,18%	75	-37,50%	7.635	-5,47%	1.407	15,42%
	2011	1.087	3,43%	1.133	-4,10%	712	-6,44%	333	-12,14%	62,84%	110	104	-27,27%	130	73,33%	8.616	12,85%	1.330	-5,47%
	2012	1.020	-6,16%	1.056	-6,80%	698	-1,97%	297	-10,81%	66,10%	105	73	-29,81%	125	-3,85%	8.095	-6,05%	1.327	-0,23%
	2013	1.102	8,04%	1.103	4,45%	648	-7,16%	296	-0,34%	58,75%	97	113	54,79%	139	11,20%	7.699	-4,89%	1.338	0,83%
	TOTAL		7.428		7.483		4.387		296		58,63%		777		861		54.460		10.136

(a) Variación en relación con el año anterior

(b) Coeficiente de Reconocimiento (C.R.): cociente entre los expedientes aprobados y los resueltos

(c) Coeficiente de Gestión (C.G.): Expresa en días la entrada media de expedientes en relación con el número de los que se encuentran en gestión al finalizar el año

COMUNIDAD DE ILLES BALEARS

RESUMEN DE LA GESTIÓN DE LAS PENSIONES NO CONTRIBUTIVAS

		GESTIÓN EN TRÁMITE INICIAL								RECLAMACIONES				REVISIONES EFECTUADAS					
		Presentadas		Resueltas		Aprobadas		Pendientes		C.R.	C.G.	Presentadas		Efectuadas		Anuales		Oficio e Inst. de parte	
		nº	Δ (a)	nº	Δ (a)	nº	Δ (a)	nº	Δ (a)	(b)	(c)	nº	Δ (a)	Ptas.	Δ (a)	nº	Δ (a)	nº	Δ (a)
J U B I L A C I Ó N	2007	431		441		284		16		64,40%	13	37		32		1.896		782	
	2008	497	15,31%	484	9,75%	299	5,28%	29	81,25%	61,78%	21	28	-24,32%	27	-15,63%	905	-52,27%	720	-7,93%
	2009	548	10,26%	515	6,40%	325	8,70%	62	113,79%	63,11%	41	35	25,00%	38	40,74%	561	-38,01%	679	-5,69%
	2010	596	8,76%	586	13,79%	386	18,77%	72	16,13%	65,87%	43	52	48,57%	51	34,21%	1.170	108,56%	798	17,53%
	2011	632	6,04%	643	9,73%	444	15,03%	61	-15,28%	69,05%	35	62	19,23%	62	21,57%	521	-55,47%	1.287	61,28%
	2012	635	0,47%	635	-1,24%	402	-9,46%	61	0,00%	63,31%	35	123	98,39%	124	100,00%	1.142	119,19%	1.259	-2,18%
	2013	653	2,83%	655	3,15%	481	19,65%	59	-3,28%	73,44%	33	71	-42,28%	71	-42,74%	2.356	106,30%	1.256	-0,24%
	TOTAL		3.992		3.959		2.621		59		66,20%		408		405		8.551		6.781
I N V A L I D E Z	2007	566		621		323		75		52,01%	48	74		86		2.536		1.616	
	2008	585	3,36%	590	-4,99%	276	-14,55%	70	-6,67%	46,78%	43	84	13,51%	75	-12,79%	1.054	-58,44%	1.428	-11,63%
	2009	688	17,61%	687	16,44%	312	13,04%	71	1,43%	45,41%	37	94	11,90%	94	25,33%	908	-13,85%	1.503	5,25%
	2010	663	-3,63%	662	-3,64%	328	5,13%	72	1,41%	49,55%	39	109	15,96%	119	26,60%	1.647	81,39%	1.476	-1,80%
	2011	670	1,06%	648	-2,11%	322	-1,83%	94	30,56%	49,69%	51	117	7,34%	113	-5,04%	592	-64,06%	2.310	56,50%
	2012	576	-14,03%	662	2,16%	292	-9,32%	8	-91,49%	44,11%	5	177	51,28%	170	50,44%	1.452	145,27%	2.368	2,51%
	2013	526	-8,68%	527	-20,39%	278	-4,79%	7	-12,50%	52,75%	5	101	-42,94%	112	-34,12%	3.129	115,50%	1.802	-23,90%
	TOTAL		4.274		4.397		2.131		7		48,46%		756		769		11.318		12.503
T O T A L	2007	997		1.062		607		91		57,16%	33	111		118		4.432		2.398	
	2008	1.082	8,53%	1.074	1,13%	575	-5,27%	99	8,79%	53,54%	33	112	0,90%	102	-13,56%	1.959	-55,80%	2.148	-10,43%
	2009	1.236	14,23%	1.202	11,92%	637	10,78%	133	34,34%	53,00%	39	129	15,18%	132	29,41%	1.469	-25,01%	2.182	1,58%
	2010	1.259	1,86%	1.248	3,83%	714	12,09%	144	8,27%	57,21%	41	161	24,81%	170	28,79%	2.817	91,76%	2.274	4,22%
	2011	1.302	3,42%	1.291	3,45%	766	7,28%	155	7,64%	59,33%	43	179	11,18%	175	2,94%	1.113	-60,49%	3.597	58,18%
	2012	1.211	-6,99%	1.297	0,46%	694	-9,40%	69	-55,48%	53,51%	21	300	67,60%	294	68,00%	2.594	133,06%	3.627	0,83%
	2013	1.179	-2,64%	1.182	-8,87%	759	9,37%	66	-4,35%	64,21%	20	172	-42,67%	183	-37,76%	5.485	111,45%	3.058	-15,69%
	TOTAL		8.266		8.356		4.752		66		56,87%		1.164		1.174		19.869		19.284

(a) Variación en relación con el año anterior

(b) Coeficiente de Reconocimiento (C.R.): cociente entre los expedientes aprobados y los resueltos

(c) Coeficiente de Gestión (C.G.): Expresa en días la entrada media de expedientes en relación con el número de los que se encuentran en gestión al finalizar el año

COMUNIDAD DE CANARIAS

RESUMEN DE LA GESTIÓN DE LAS PENSIONES NO CONTRIBUTIVAS

		GESTIÓN EN TRÁMITE INICIAL								RECLAMACIONES				REVISIONES EFECTUADAS					
		Presentadas		Resueltas		Aprobadas		Pendientes		C.R.	C.G.	Presentadas		Efectuadas		Anuales		Oficio e Inst. de parte	
		nº	Δ (a)	nº	Δ (a)	nº	Δ (a)	nº	Δ (a)	(b)	(c)	nº	Δ (a)	Ptas.	Δ (a)	nº	Δ (a)	nº	Δ (a)
JUBILACIÓN	2007	1.820		1.922		1.251		1.131		65,09%	224	127		126		425		2.617	
	2008	1.743	-4,23%	1.625	-15,45%	1.128	-9,83%	1.249	10,43%	69,42%	258	84	-33,86%	103	-18,25%	319	-24,94%	2.219	-15,21%
	2009	1.757	0,80%	1.705	4,92%	1.133	0,44%	1.301	4,16%	66,45%	267	94	11,90%	95	-7,77%	807	152,98%	2.088	-5,90%
	2010	1.878	6,89%	1.583	-7,16%	1.054	-6,97%	1.596	22,67%	66,58%	306	111	18,09%	96	1,05%	652	-19,21%	2.038	-2,39%
	2011	1.994	6,18%	2.081	31,46%	1.373	30,27%	1.509	-5,45%	65,98%	272	121	9,01%	151	57,29%	950	45,71%	2.153	5,64%
	2012	2.025	1,55%	2.083	0,10%	1.372	-0,07%	1.451	-3,84%	65,87%	258	169	39,67%	168	11,26%	738	-22,32%	1.635	-24,06%
	2013	2.009	-0,79%	2.053	-1,44%	1.445	5,32%	1.407	-3,03%	70,38%	252	266	57,40%	246	46,43%	1.019	38,08%	2.151	31,56%
	TOTAL		13.226		13.052		8.756		1.407		67,09%		972		985		4.910		14.901
INVALIDIZ	2007	2.865		2.811		1.638		2.933		58,27%	369	302		359		842		5.054	
	2008	2.787	-2,72%	2.627	-6,55%	1.449	-11,54%	3.093	5,46%	55,16%	400	296	-1,99%	346	-3,62%	673	-20,07%	4.165	-17,59%
	2009	2.744	-1,54%	2.342	-10,85%	1.191	-17,81%	3.495	13,00%	50,85%	459	265	-10,47%	266	-23,12%	629	-6,54%	3.721	-10,66%
	2010	2.693	-1,86%	2.597	10,89%	1.250	4,95%	3.591	2,75%	48,13%	480	268	1,13%	319	19,92%	844	34,18%	3.864	3,84%
	2011	2.872	6,65%	3.107	19,64%	1.574	25,92%	3.356	-6,54%	50,66%	421	269	0,37%	264	-17,24%	1.324	56,87%	3.898	0,88%
	2012	2.582	-10,10%	2.390	-23,08%	1.281	-18,61%	3.548	5,72%	53,60%	495	219	-18,59%	260	-1,52%	1.251	-5,51%	3.451	-11,47%
	2013	2.727	5,62%	2.549	6,65%	1.242	-3,04%	3.726	5,02%	48,72%	492	421	92,24%	303	16,54%	834	-33,33%	3.608	4,55%
	TOTAL		19.270		18.423		9.625		3.726		52,24%		2.040		2.117		6.397		27.761
TOTAL	2007	4.685		4.733		2.889		4.064		61,04%	312	429		485		1.267		7.671	
	2008	4.530	-3,31%	4.252	-10,16%	2.577	-10,80%	4.342	6,84%	60,61%	345	380	-11,42%	449	-7,42%	992	-21,70%	6.384	-16,78%
	2009	4.501	-0,64%	4.047	-4,82%	2.324	-9,82%	4.796	10,46%	57,43%	384	359	-5,53%	361	-19,60%	1.436	44,76%	5.809	-9,01%
	2010	4.571	1,56%	4.180	3,29%	2.304	-0,86%	5.187	8,15%	55,12%	409	379	5,57%	415	14,96%	1.496	4,18%	5.902	1,60%
	2011	4.866	6,45%	5.188	24,11%	2.947	27,91%	4.865	-6,21%	56,80%	360	390	2,90%	415	0,00%	2.274	52,01%	6.051	2,52%
	2012	4.607	-5,32%	4.473	-13,78%	2.653	-9,98%	4.999	2,75%	59,31%	391	388	-0,51%	428	3,13%	1.989	-12,53%	5.086	-15,95%
	2013	4.736	2,80%	4.602	2,88%	2.687	1,28%	5.133	2,68%	58,39%	390	687	77,06%	549	28,27%	1.853	-6,84%	5.759	13,23%
	TOTAL		32.496		31.475		18.381		5.133		58,40%		3.012		3.102		11.307		42.662

(a) Variación en relación con el año anterior

(b) Coeficiente de Reconocimiento (C.R.): cociente entre los expedientes aprobados y los resueltos

(c) Coeficiente de Gestión (C.G.): Expresa en días la entrada media de expedientes en relación con el número de los que se encuentran en gestión al finalizar el año

PROVINCIA DE LAS PALMAS

RESUMEN DE LA GESTIÓN DE LAS PENSIONES NO CONTRIBUTIVAS

		GESTIÓN EN TRÁMITE INICIAL								RECLAMACIONES				REVISIONES EFECTUADAS					
		Presentadas		Resueltas		Aprobadas		Pendientes		C.R.	C.G.	Presentadas		Efectuadas		Anuales		Oficio e Inst. de parte	
		nº	Δ (a)	nº	Δ (a)	nº	Δ (a)	nº	Δ (a)	(b)	(c)	nº	Δ (a)	Ptas.	Δ (a)	nº	Δ (a)	nº	Δ (a)
JUBILACIÓN	2007	794		895		563		357		62,91%	162	56		52		151		1.010	
	2008	784	-1,26%	700	-21,79%	489	-13,14%	441	23,53%	69,86%	203	33	-41,07%	49	-5,77%	0	-100,00%	956	-5,35%
	2009	867	10,59%	786	12,29%	515	5,32%	522	18,37%	65,52%	217	34	3,03%	36	-26,53%	100	100,00%	871	-8,89%
	2010	903	4,15%	741	-5,73%	500	-2,91%	684	31,03%	67,48%	273	50	47,06%	37	2,78%	100	0,00%	880	1,03%
	2011	1.045	15,73%	992	33,87%	691	38,20%	737	7,75%	69,66%	254	49	-2,00%	41	10,81%	600	500,00%	1.035	17,61%
	2012	1.034	-1,05%	985	-0,71%	625	-9,55%	786	6,65%	63,45%	274	64	30,61%	79	92,68%	298	-50,33%	820	-20,77%
	2013	1.035	0,10%	1.063	7,92%	716	14,56%	758	-3,56%	67,36%	264	107	67,19%	82	3,80%	0	-100,00%	1.034	26,10%
	TOTAL	6.462		6.162		4.099		758		66,52%			393		376		1.249		6.606
INVALIDIZ	2007	1.121		1.065		501		1.116		47,04%	358	174		188		200		1.740	
	2008	1.032	-7,94%	997	-6,38%	478	-4,59%	1.151	3,14%	47,94%	402	138	-20,69%	180	-4,26%	0	-100,00%	1.825	4,89%
	2009	1.098	6,40%	719	-27,88%	329	-31,17%	1.530	32,93%	45,76%	502	99	-28,26%	93	-48,33%	100	100,00%	1.542	-15,51%
	2010	1.134	3,28%	825	14,74%	418	27,05%	1.839	20,20%	50,67%	584	134	35,35%	165	77,42%	120	20,00%	1.775	15,11%
	2011	1.237	9,08%	1.243	50,67%	539	28,95%	1.833	-0,33%	43,36%	533	132	-1,49%	114	-30,91%	816	580,00%	1.656	-6,70%
	2012	1.062	-14,15%	979	-21,24%	479	-11,13%	1.916	4,53%	48,93%	649	113	-14,39%	129	13,16%	600	-26,47%	1.433	-13,47%
	2013	1.109	4,43%	1.101	12,46%	511	6,68%	1.924	0,42%	46,41%	625	221	95,58%	150	16,28%	0	-100,00%	1.583	10,47%
	TOTAL	7.793		6.929		3.255		1.924		46,98%			1.011		1.019		1.836		11.554
TOTAL	2007	1.915		1.960		1.064		1.473		54,29%	277	230		240		351		2.750	
	2008	1.816	-5,17%	1.697	-13,42%	967	-9,12%	1.592	8,08%	56,98%	316	171	-25,65%	229	-4,58%	0	-100,00%	2.781	1,13%
	2009	1.965	8,20%	1.505	-11,31%	844	-12,72%	2.052	28,89%	56,08%	376	133	-22,22%	129	-43,67%	200	200,00%	2.413	-13,23%
	2010	2.037	3,66%	1.566	4,05%	918	8,77%	2.523	22,95%	58,62%	446	184	38,35%	202	56,59%	220	10,00%	2.655	10,03%
	2011	2.282	12,03%	2.235	42,72%	1.230	33,99%	2.570	1,86%	55,03%	405	181	-1,63%	155	-23,27%	1.416	543,64%	2.691	1,36%
	2012	2.096	-8,15%	1.964	-12,13%	1.104	-10,24%	2.702	5,14%	56,21%	464	177	-2,21%	208	34,19%	898	-36,58%	2.253	-16,28%
	2013	2.144	2,29%	2.164	10,18%	1.227	11,14%	2.682	-0,74%	56,70%	450	328	85,31%	232	11,54%	0	-100,00%	2.617	16,16%
	TOTAL	14.255		13.091		7.354		2.682		56,18%			1.404		1.395		3.085		18.160

(a) Variación en relación con el año anterior

(b) Coeficiente de Reconocimiento (C.R.): cociente entre los expedientes aprobados y los resueltos

(c) Coeficiente de Gestión (C.G.): Expresa en días la entrada media de expedientes en relación con el número de los que se encuentran en gestión al finalizar el año

PROVINCIA DE S. C. TENERIFE

RESUMEN DE LA GESTIÓN DE LAS PENSIONES NO CONTRIBUTIVAS

		GESTIÓN EN TRÁMITE INICIAL								RECLAMACIONES				REVISIONES EFECTUADAS					
		Presentadas		Resueltas		Aprobadas		Pendientes		C.R.	C.G.	Presentadas		Efectuadas		Anuales		Oficio e Inst. de parte	
		nº	Δ (a)	nº	Δ (a)	nº	Δ (a)	nº	Δ (a)	(b)	(c)	nº	Δ (a)	Ptas.	Δ (a)	nº	Δ (a)	nº	Δ (a)
J U B I L A C I Ó N	2007	1.026		1.027		688		774		66,99%	272	71		74		274		1.607	
	2008	959	-6,53%	925	-9,93%	639	-7,12%	808	4,39%	69,08%	303	51	-28,17%	54	-27,03%	319	16,42%	1.263	-21,41%
	2009	890	-7,19%	919	-0,65%	618	-3,29%	779	-3,59%	67,25%	315	60	17,65%	59	9,26%	707	121,63%	1.217	-3,64%
	2010	975	9,55%	842	-8,38%	554	-10,36%	912	17,07%	65,80%	337	61	1,67%	59	0,00%	552	-21,92%	1.158	-4,85%
	2011	949	-2,67%	1.089	29,33%	682	23,10%	772	-15,35%	62,63%	293	72	18,03%	110	86,44%	350	-36,59%	1.118	-3,45%
	2012	991	4,43%	1.098	0,83%	747	9,53%	665	-13,86%	68,03%	242	105	45,83%	89	-19,09%	440	25,71%	1.091	-2,42%
	2013	974	-1,72%	990	-9,84%	729	-2,41%	649	-2,41%	73,64%	240	159	51,43%	164	84,27%	1.019	131,59%	1.117	2,38%
	TOTAL	6.764		6.890		4.657		649		67,59%			579		609		3.661		8.571
I N V A L I D E Z	2007	1.744		1.746		1.137		1.817		65,12%	375	128		171		642		3.314	
	2008	1.755	0,63%	1.630	-6,64%	971	-14,60%	1.942	6,88%	59,57%	398	158	23,44%	166	-2,92%	673	4,83%	2.340	-29,39%
	2009	1.646	-6,21%	1.623	-0,43%	862	-11,23%	1.965	1,18%	53,11%	430	166	5,06%	173	4,22%	529	-21,40%	2.179	-6,88%
	2010	1.559	-5,29%	1.772	9,18%	832	-3,48%	1.752	-10,84%	46,95%	405	134	-19,28%	154	-10,98%	724	36,86%	2.089	-4,13%
	2011	1.635	4,87%	1.864	5,19%	1.035	24,40%	1.523	-13,07%	55,53%	335	137	2,24%	150	-2,60%	508	-29,83%	2.242	7,32%
	2012	1.520	-7,03%	1.411	-24,30%	802	-22,51%	1.632	7,16%	56,84%	387	106	-22,63%	131	-12,67%	651	28,15%	2.018	-9,99%
	2013	1.618	6,45%	1.448	2,62%	731	-8,85%	1.802	10,42%	50,48%	401	200	88,68%	153	16,79%	834	28,11%	2.025	0,35%
	TOTAL	11.477		11.494		6.370		1.802		55,42%			1.029		1.098		4.561		16.207
T O T A L	2007	2.770		2.773		1.825		2.591		65,81%	337	199		245		916		4.921	
	2008	2.714	-2,02%	2.555	-7,86%	1.610	-11,78%	2.750	6,14%	63,01%	365	209	5,03%	220	-10,20%	992	8,30%	3.603	-26,78%
	2009	2.536	-6,56%	2.542	-0,51%	1.480	-8,07%	2.744	-0,22%	58,22%	390	226	8,13%	232	5,45%	1.236	24,60%	3.396	-5,75%
	2010	2.534	-0,08%	2.614	2,83%	1.386	-6,35%	2.664	-2,92%	53,02%	378	195	-13,72%	213	-8,19%	1.276	3,24%	3.247	-4,39%
	2011	2.584	1,97%	2.953	12,97%	1.717	23,88%	2.295	-13,85%	58,14%	320	209	7,18%	260	22,07%	858	-32,76%	3.360	3,48%
	2012	2.511	-2,83%	2.509	-15,04%	1.549	-9,78%	2.297	0,09%	61,74%	329	211	0,96%	220	-15,38%	1.091	27,16%	3.109	-7,47%
	2013	2.592	3,23%	2.438	-2,83%	1.460	-5,75%	2.451	6,70%	59,89%	340	359	70,14%	317	44,09%	1.853	69,84%	3.142	1,06%
	TOTAL	18.241		18.384		11.027		2.451		59,98%			1.608		1.707		8.222		24.778

(a) Variación en relación con el año anterior

(b) Coeficiente de Reconocimiento (C.R.): cociente entre los expedientes aprobados y los resueltos

(c) Coeficiente de Gestión (C.G.): Expresa en días la entrada media de expedientes en relación con el número de los que se encuentran en gestión al finalizar el año

COMUNIDAD DE CANTABRIA

RESUMEN DE LA GESTIÓN DE LAS PENSIONES NO CONTRIBUTIVAS

		GESTIÓN EN TRÁMITE INICIAL								RECLAMACIONES				REVISIONES EFECTUADAS					
		Presentadas		Resueltas		Aprobadas		Pendientes		C.R.	C.G.	Presentadas		Efectuadas		Anuales		Oficio e Inst. de parte	
		nº	Δ (a)	nº	Δ (a)	nº	Δ (a)	nº	Δ (a)	(b)	(c)	nº	Δ (a)	Ptas.	Δ (a)	nº	Δ (a)	nº	Δ (a)
J U B I L A C I Ó N	2007	330		331		219		19		66,16%	21	5		4		1.554		886	
	2008	326	-1,21%	340	2,72%	259	18,26%	5	-73,68%	76,18%	6	3	-40,00%	4	0,00%	523	-66,34%	359	-59,48%
	2009	333	2,15%	297	-12,65%	231	-10,81%	41	720,00%	77,78%	44	9	200,00%	9	125,00%	781	49,33%	295	-17,83%
	2010	265	-20,42%	277	-6,73%	220	-4,76%	29	-29,27%	79,42%	39	17	88,89%	18	100,00%	1.232	57,75%	314	6,44%
	2011	335	26,42%	340	22,74%	257	16,82%	24	-17,24%	75,59%	26	9	-47,06%	9	-50,00%	1.004	-18,51%	314	0,00%
	2012	330	-1,49%	325	-4,41%	266	3,50%	29	20,83%	81,85%	32	11	22,22%	11	22,22%	898	-10,56%	343	9,24%
	2013	347	5,15%	337	3,69%	293	10,15%	39	34,48%	86,94%	40	4	-63,64%	6	-45,45%	759	-15,48%	317	-7,58%
	TOTAL		2.266		2.247		1.745		39		77,66%		58		61		6.751		2.828
I N V A L I D E Z	2007	394		446		281		77		63,00%	70	16		12		1.548		851	
	2008	389	-1,27%	429	-3,81%	297	5,69%	37	-51,95%	69,23%	34	5	-68,75%	6	-50,00%	1.209	-21,90%	541	-36,43%
	2009	397	2,06%	425	-0,93%	326	9,76%	9	-75,68%	76,71%	8	9	80,00%	17	183,33%	1.039	-14,06%	546	0,92%
	2010	374	-5,79%	363	-14,59%	281	-13,80%	20	122,22%	77,41%	19	27	200,00%	26	52,94%	1.400	34,74%	478	-12,45%
	2011	395	5,61%	389	7,16%	294	4,63%	26	30,00%	75,58%	24	12	-55,56%	13	-50,00%	1.314	-6,14%	481	0,63%
	2012	408	3,29%	359	-7,71%	288	-2,04%	75	188,46%	80,22%	66	20	66,67%	14	7,69%	981	-25,34%	577	19,96%
	2013	434	6,37%	412	14,76%	347	20,49%	97	29,33%	84,22%	80	4	-80,00%	10	-28,57%	1.107	12,84%	543	-5,89%
	TOTAL		2.791		2.823		2.114		97		74,88%		93		98		8.598		4.017
T O T A L	2007	724		777		500		96		64,35%	48	21		16		3.102		1.737	
	2008	715	-1,24%	769	-1,03%	556	11,20%	42	-56,25%	72,30%	21	8	-61,90%	10	-37,50%	1.732	-44,17%	900	-48,19%
	2009	730	2,10%	722	-6,11%	557	0,18%	50	19,05%	77,15%	25	18	125,00%	26	160,00%	1.820	5,08%	841	-6,56%
	2010	639	-12,47%	640	-11,36%	501	-10,05%	49	-2,00%	78,28%	28	44	144,44%	44	69,23%	2.632	44,62%	792	-5,83%
	2011	730	14,24%	729	13,91%	551	9,98%	50	2,04%	75,58%	25	21	-52,27%	22	-50,00%	2.318	-11,93%	795	0,38%
	2012	738	1,10%	684	-6,17%	554	0,54%	104	108,00%	80,99%	51	31	47,62%	25	13,64%	1.879	-18,94%	920	15,72%
	2013	781	5,83%	749	9,50%	640	15,52%	136	30,77%	85,45%	63	8	-74,19%	16	-36,00%	1.866	-0,69%	860	-6,52%
	TOTAL		5.057		5.070		3.859		136		76,11%		151		159		15.349		6.845

(a) Variación en relación con el año anterior

(b) Coeficiente de Reconocimiento (C.R.): cociente entre los expedientes aprobados y los resueltos

(c) Coeficiente de Gestión (C.G.): Expresa en días la entrada media de expedientes en relación con el número de los que se encuentran en gestión al finalizar el año

COMUNIDAD DE CASTILLA Y LEÓN

RESUMEN DE LA GESTIÓN DE LAS PENSIONES NO CONTRIBUTIVAS

		GESTIÓN EN TRÁMITE INICIAL								RECLAMACIONES				REVISIONES EFECTUADAS					
		Presentadas		Resueltas		Aprobadas		Pendientes		C.R.	C.G.	Presentadas		Efectuadas		Anuales		Oficio e Inst. de parte	
		nº	Δ (a)	nº	Δ (a)	nº	Δ (a)	nº	Δ (a)	(b)	(c)	nº	Δ (a)	Ptas.	Δ (a)	nº	Δ (a)	nº	Δ (a)
J U B I L A C I Ó N	2007	1.463		1.403		946		227		67,43%	56	185		174		11.446		2.119	
	2008	1.442	-1,44%	1.432	2,07%	996	5,29%	237	4,41%	69,55%	59	213	15,14%	173	-0,57%	12.557	9,71%	2.380	12,32%
	2009	1.399	-2,98%	1.391	-2,86%	977	-1,91%	245	3,38%	70,24%	63	130	-38,97%	141	-18,50%	9.392	-25,21%	2.331	-2,06%
	2010	1.370	-2,07%	1.372	-1,37%	1.014	3,79%	243	-0,82%	73,91%	64	129	-0,77%	131	-7,09%	9.116	-2,94%	2.374	1,84%
	2011	1.390	1,46%	1.459	6,34%	974	-3,94%	174	-28,40%	66,76%	45	89	-31,01%	106	-19,08%	9.202	0,94%	2.625	10,57%
	2012	1.347	-3,09%	1.311	-10,14%	977	0,31%	210	20,69%	74,52%	56	113	26,97%	141	33,02%	6.507	-29,29%	2.145	-18,29%
	2013	1.437	6,68%	1.467	11,90%	1.068	9,31%	180	-14,29%	72,80%	45	169	49,56%	155	9,93%	8.120	24,79%	2.531	18,00%
	TOTAL	9.848		9.835		6.952		180		70,69%			1.028		1.021		66.340		16.505
I N V A L I D E Z	2007	1.002		972		644		276		66,26%	99	148		148		11.443		2.102	
	2008	1.186	18,36%	1.050	8,02%	692	7,45%	412	49,28%	65,90%	125	135	-8,78%	123	-16,89%	11.887	3,88%	2.832	34,73%
	2009	1.220	2,87%	1.238	17,90%	801	15,75%	394	-4,37%	64,70%	116	144	6,67%	131	6,50%	10.257	-13,71%	3.072	8,47%
	2010	1.126	-7,70%	1.096	-11,47%	698	-12,86%	424	7,61%	63,69%	136	119	-17,36%	122	-6,87%	10.469	2,07%	3.123	1,66%
	2011	1.073	-4,71%	1.280	16,79%	685	-1,86%	217	-48,82%	53,52%	73	116	-2,52%	113	-7,38%	10.695	2,16%	3.621	15,95%
	2012	1.189	10,81%	1.170	-8,59%	820	19,71%	236	8,76%	70,09%	71	114	-1,72%	140	23,89%	7.389	-30,91%	2.568	-29,08%
	2013	1.312	10,34%	1.270	8,55%	883	7,68%	278	17,80%	69,53%	76	174	52,63%	175	25,00%	9.914	34,17%	3.157	22,94%
	TOTAL	8.108		8.076		5.223		278		64,67%			950		952		72.054		20.475
T O T A L	2007	2.465		2.375		1.590		503		66,95%	73	333		322		22.889		4.221	
	2008	2.628	6,61%	2.482	4,51%	1.688	6,16%	649	29,03%	68,01%	89	348	4,50%	296	-8,07%	24.444	6,79%	5.212	23,48%
	2009	2.619	-0,34%	2.629	5,92%	1.778	5,33%	639	-1,54%	67,63%	88	274	-21,26%	272	-8,11%	19.649	-19,62%	5.403	3,66%
	2010	2.496	-4,70%	2.468	-6,12%	1.712	-3,71%	667	4,38%	69,37%	96	248	-9,49%	253	-6,99%	19.585	-0,33%	5.497	1,74%
	2011	2.463	-1,32%	2.739	10,98%	1.659	-3,10%	391	-41,38%	60,57%	57	205	-17,34%	219	-13,44%	19.897	1,59%	6.246	13,63%
	2012	2.536	2,96%	2.481	-9,42%	1.797	8,32%	446	14,07%	72,43%	63	227	10,73%	281	28,31%	13.896	-30,16%	4.713	-24,54%
	2013	2.749	8,40%	2.737	10,32%	1.951	8,57%	458	2,69%	71,28%	60	343	51,10%	330	17,44%	18.034	29,78%	5.688	20,69%
	TOTAL	17.956		17.911		12.175		458		67,97%			1.978		1.973		138.394		36.980

(a) Variación en relación con el año anterior

(b) Coeficiente de Reconocimiento (C.R.): cociente entre los expedientes aprobados y los resueltos

(c) Coeficiente de Gestión (C.G.): Expresa en días la entrada media de expedientes en relación con el número de los que se encuentran en gestión al finalizar el año

PROVINCIA DE ÁVILA

RESUMEN DE LA GESTIÓN DE LAS PENSIONES NO CONTRIBUTIVAS

		GESTIÓN EN TRÁMITE INICIAL						RECLAMACIONES				REVISIONES EFECTUADAS							
		Presentadas		Resueltas		Aprobadas		Pendientes		C.R.	C.G.	Presentadas		Efectuadas		Anuales		Oficio e Inst. de parte	
		nº	Δ (a)	nº	Δ (a)	nº	Δ (a)	nº	Δ (a)	(b)	(c)	nº	Δ (a)	Ptas.	Δ (a)	nº	Δ (a)	nº	Δ (a)
J U B I L A C I Ó N	2007	95		77		57		30		74,03%	114	4		4		1.488		183	
	2008	101	6,32%	105	36,36%	78	36,84%	26	-13,33%	74,29%	93	3	-25,00%	3	-25,00%	1.319	-11,36%	207	13,11%
	2009	95	-5,94%	106	0,95%	81	3,85%	15	-42,31%	76,42%	57	5	66,67%	3	0,00%	142	-89,23%	171	-17,39%
	2010	112	17,89%	112	5,66%	83	2,47%	15	0,00%	74,11%	48	6	20,00%	6	100,00%	84	-40,85%	133	-22,22%
	2011	99	-11,61%	108	-3,57%	73	-12,05%	6	-60,00%	67,59%	22	9	50,00%	7	16,67%	16	-80,95%	124	-6,77%
	2012	103	4,04%	105	-2,78%	78	6,85%	4	-33,33%	74,29%	14	7	-22,22%	11	57,14%	138	762,50%	61	-50,81%
	2013	125	21,36%	113	7,62%	81	3,85%	16	300,00%	71,68%	46	15	114,29%	12	9,09%	118	-14,49%	125	104,92%
	TOTAL	730		726		531		16		73,14%			49		46		3.305		1.004
I N V A L I D E Z	2007	67		62		39		20		62,90%	107	2		2		909		141	
	2008	65	-2,99%	65	4,84%	45	15,38%	20	0,00%	69,23%	111	2	0,00%	2	0,00%	805	-11,44%	189	34,04%
	2009	83	27,69%	97	49,23%	71	57,78%	6	-70,00%	73,20%	26	8	300,00%	5	150,00%	103	-87,20%	224	18,52%
	2010	80	-3,61%	75	-22,68%	54	-23,94%	11	83,33%	72,00%	50	6	-25,00%	9	80,00%	40	-61,17%	226	0,89%
	2011	69	-13,75%	76	1,33%	54	0,00%	4	-63,64%	71,05%	21	6	0,00%	5	-44,44%	15	-62,50%	158	-30,09%
	2012	108	56,52%	111	46,05%	94	74,07%	1	-75,00%	84,68%	3	18	200,00%	17	240,00%	118	686,67%	131	-17,09%
	2013	120	11,11%	118	6,31%	102	8,51%	3	200,00%	86,44%	9	24	33,33%	21	23,53%	131	11,02%	208	58,78%
	TOTAL	592		604		459		3		75,99%			66		61		2.121		1.277
T O T A L	2007	162		139		96		50		69,06%	111	6		6		2.397		324	
	2008	166	2,47%	170	22,30%	123	28,13%	46	-8,00%	72,35%	100	5	-16,67%	5	-16,67%	2.124	-11,39%	396	22,22%
	2009	178	7,23%	203	19,41%	152	23,58%	21	-54,35%	74,88%	42	13	160,00%	8	60,00%	245	-88,47%	395	-0,25%
	2010	192	7,87%	187	-7,88%	137	-9,87%	26	23,81%	73,26%	49	12	-7,69%	15	87,50%	124	-49,39%	359	-9,11%
	2011	168	-12,50%	184	-1,60%	127	-7,30%	10	-61,54%	69,02%	21	15	25,00%	12	-20,00%	31	-75,00%	282	-21,45%
	2012	211	25,60%	216	17,39%	172	35,43%	5	-50,00%	79,63%	9	25	66,67%	28	133,33%	256	725,81%	192	-31,91%
	2013	245	16,11%	231	6,94%	183	6,40%	19	280,00%	79,22%	28	39	56,00%	33	17,86%	249	-2,73%	333	73,44%
	TOTAL	1.322		1.330		990		19		74,44%			115		107		5.426		2.281

(a) Variación en relación con el año anterior

(b) Coeficiente de Reconocimiento (C.R.): cociente entre los expedientes aprobados y los resueltos

(c) Coeficiente de Gestión (C.G.): Expresa en días la entrada media de expedientes en relación con el número de los que se encuentran en gestión al finalizar el año

PROVINCIA DE BURGOS

RESUMEN DE LA GESTIÓN DE LAS PENSIONES NO CONTRIBUTIVAS

		GESTIÓN EN TRÁMITE INICIAL								RECLAMACIONES				REVISIONES EFECTUADAS					
		Presentadas		Resueltas		Aprobadas		Pendientes		C.R. (b)	C.G. (c)	Presentadas		Efectuadas		Anuales		Oficio e Inst. de parte	
		nº	Δ (a)	nº	Δ (a)	nº	Δ (a)	nº	Δ (a)			nº	Δ (a)	Ptas.	Δ (a)	nº	Δ (a)	nº	Δ (a)
JUBILACIÓN	2007	149		153		94		12		61,44%	29	11	21	1.256	202				
	2008	146	-2,01%	128	-16,34%	85	-9,57%	30	150,00%	66,41%	74	8	9	1.157	188				
	2009	184	26,03%	176	37,50%	106	24,71%	38	26,67%	60,23%	74	7	6	1.056	193				
	2010	161	-12,50%	154	-12,50%	110	3,77%	45	18,42%	71,43%	101	5	5	1.021	152				
	2011	180	11,80%	207	34,42%	114	3,64%	18	-60,00%	55,07%	36	5	7	1.009	111				
	2012	135	-25,00%	110	-46,86%	69	-39,47%	43	138,89%	62,73%	115	7	3	1.003	133				
	2013	180	33,33%	207	88,18%	112	62,32%	16	-62,79%	54,11%	32	11	15	945	105				
	TOTAL	1.135		1.135		690		16		60,79%		54	66	7.447	1.084				
INVALIDIZ	2007	152		145		92		33		63,45%	78	15	24	1.572	265				
	2008	220	44,74%	171	17,93%	113	22,83%	82	148,48%	66,08%	134	6	8	1.679	314				
	2009	274	24,55%	296	73,10%	168	48,67%	60	-26,83%	56,76%	79	14	12	1.536	360				
	2010	207	-24,45%	197	-33,45%	130	-22,62%	70	16,67%	65,99%	122	9	12	1.523	353				
	2011	233	12,56%	256	29,95%	132	1,54%	47	-32,86%	51,56%	73	12	4	1.477	332				
	2012	236	1,29%	202	-21,09%	114	-13,64%	81	72,34%	56,44%	124	9	4	1.509	330				
	2013	242	2,54%	264	30,69%	103	-9,65%	59	-27,16%	39,02%	88	7	15	1.522	267				
	TOTAL	1.564		1.531		852		59		55,65%		72	79	10.818	2.221				
TOTAL	2007	301		298		186		45		62,42%	54	26	45	2.828	467				
	2008	366	21,59%	299	0,34%	198	6,45%	112	148,89%	66,22%	110	14	17	2.836	502				
	2009	458	25,14%	472	57,86%	274	38,38%	98	-12,50%	58,05%	77	21	18	2.592	505				
	2010	368	-19,65%	351	-25,64%	240	-12,41%	115	17,35%	68,38%	113	14	17	2.544	505				
	2011	413	12,23%	463	31,91%	246	2,50%	65	-43,48%	53,13%	57	17	11	2.486	443				
	2012	371	-10,17%	312	-32,61%	183	-25,61%	124	90,77%	58,65%	120	16	7	2.512	463				
	2013	422	13,75%	471	50,96%	215	17,49%	75	-39,52%	45,65%	64	18	30	2.467	372				
	TOTAL	2.699		2.666		1.542		75		57,84%		126	145	18.265	3.305				

(a) Variación en relación con el año anterior

(b) Coeficiente de Reconocimiento (C.R.): cociente entre los expedientes aprobados y los resueltos

(c) Coeficiente de Gestión (C.G.): Expresa en días la entrada media de expedientes en relación con el número de los que se encuentran en gestión al finalizar el año

PROVINCIA DE PALENCIA RESUMEN DE LA GESTIÓN DE LAS PENSIONES NO CONTRIBUTIVAS

		GESTIÓN EN TRÁMITE INICIAL								RECLAMACIONES				REVISIONES EFECTUADAS					
JUBILACIÓN	Año	Presentadas		Resueltas		Aprobadas		Pendientes		C.R.	C.G.	Presentadas		Efectuadas		Anuales		Oficio e Inst. de parte	
		nº	Δ (a)	nº	Δ (a)	nº	Δ (a)	nº	Δ (a)	(b)	(c)	nº	Δ (a)	Ptas.	Δ (a)	nº	Δ (a)	nº	Δ (a)
JUBILACIÓN	2007	109		106		89		7		83,96%	23	9		7		943		221	
	2008	95	-12,84%	97	-8,49%	73	-17,98%	5	-28,57%	75,26%	19	9	0,00%	11	57,14%	1.137	20,57%	145	-34,39%
	2009	97	2,11%	91	-6,19%	71	-2,74%	11	120,00%	78,02%	41	6	-33,33%	6	-45,45%	312	-72,56%	205	41,38%
	2010	115	18,56%	118	29,67%	96	35,21%	8	-27,27%	81,36%	25	10	66,67%	10	66,67%	442	41,67%	539	162,93%
	2011	88	-23,48%	81	-31,36%	65	-32,29%	15	87,50%	80,25%	61	3	-70,00%	3	-70,00%	553	25,11%	675	25,23%
	2012	94	6,82%	99	22,22%	87	33,85%	10	-33,33%	87,88%	38	5	66,67%	5	66,67%	278	-49,73%	418	-38,07%
	2013	123	30,85%	119	20,20%	100	14,94%	14	40,00%	84,03%	41	12	140,00%	8	60,00%	315	13,31%	503	20,33%
	TOTAL	721		711		581		14		81,72%		54		50		3.980		2.706	
INVÁLIDA	2007	61		61		45		10		73,77%	59	10		8		1.065		162	
	2008	77	26,23%	76	24,59%	43	-4,44%	11	10,00%	56,58%	51	5	-50,00%	7	-12,50%	794	-25,45%	148	-8,64%
	2009	68	-11,69%	68	-10,53%	42	-2,33%	11	0,00%	61,76%	58	8	60,00%	7	0,00%	551	-30,60%	260	75,68%
	2010	70	2,94%	79	16,18%	63	50,00%	2	-81,82%	79,75%	10	1	-87,50%	2	-71,43%	413	-25,05%	557	114,23%
	2011	94	34,29%	74	-6,33%	57	-9,52%	22	1000,00%	77,03%	84	9	800,00%	9	350,00%	725	75,54%	880	57,99%
	2012	84	-10,64%	93	25,68%	67	17,54%	13	-40,91%	72,04%	56	4	-55,56%	3	-66,67%	341	-52,97%	364	-58,64%
	2013	102	21,43%	99	6,45%	76	13,43%	16	23,08%	76,77%	56	9	125,00%	9	200,00%	332	-2,64%	484	32,97%
	TOTAL	556		550		393		16		71,45%		46		45		4.221		2.855	
TOTAL	2007	170		167		134		17		80,24%	36	19		15		2.008		383	
	2008	172	1,18%	173	3,59%	116	-13,43%	16	-5,88%	67,05%	33	14	-26,32%	18	20,00%	1.931	-3,83%	293	-23,50%
	2009	165	-4,07%	159	-8,09%	113	-2,59%	22	37,50%	71,07%	48	14	0,00%	13	-27,78%	863	-55,31%	465	58,70%
	2010	185	12,12%	197	23,90%	159	40,71%	10	-54,55%	80,71%	19	11	-21,43%	12	-7,69%	855	-0,93%	1.096	135,70%
	2011	182	-1,62%	155	-21,32%	122	-23,27%	37	270,00%	78,71%	73	12	9,09%	12	0,00%	1.278	49,47%	1.555	41,88%
	2012	178	-2,20%	192	23,87%	154	26,23%	23	-37,84%	80,21%	47	9	-25,00%	8	-33,33%	619	-51,56%	782	-49,71%
	2013	225	26,40%	218	13,54%	176	14,29%	30	30,43%	80,73%	48	21	133,33%	17	112,50%	647	4,52%	987	26,21%
	TOTAL	1.277		1.261		974		30		77,24%		100		95		8.201		5.561	

(a) Variación en relación con el año anterior

(b) Coeficiente de Reconocimiento (C.R.): cociente entre los expedientes aprobados y los resueltos

(c) Coeficiente de Gestión (C.G.): Expresa en días la entrada media de expedientes en relación con el número de los que se encuentran en gestión al finalizar el año

PROVINCIA DE SALAMANCA

RESUMEN DE LA GESTIÓN DE LAS PENSIONES NO CONTRIBUTIVAS

		GESTIÓN EN TRÁMITE INICIAL								RECLAMACIONES				REVISIONES EFECTUADAS					
		Presentadas		Resueltas		Aprobadas		Pendientes		C.R. (b)	C.G. (c)	Presentadas		Efectuadas		Anuales		Oficio e Inst. de parte	
		nº	Δ (a)	nº	Δ (a)	nº	Δ (a)	nº	Δ (a)			nº	Δ (a)	Ptas.	Δ (a)	nº	Δ (a)	nº	Δ (a)
JUBILACIÓN	2007	279		292		207		34		70,89%	44	24	24	2.864	415				
	2008	265	-5,02%	274	-6,16%	195	-5,80%	25	-26,47%	71,17%	34	14	14	2.723	386				
	2009	267	0,75%	268	-2,19%	202	3,59%	24	-4,00%	75,37%	32	21	21	2.708	461				
	2010	249	-6,74%	244	-8,96%	194	-3,96%	29	20,83%	79,51%	42	22	22	2.471	328				
	2011	267	7,23%	260	6,56%	200	3,09%	36	24,14%	76,92%	49	17	17	2.379	320				
	2012	238	-10,86%	251	-3,46%	195	-2,50%	23	-36,11%	77,69%	35	18	18	2.278	276				
	2013	259	8,82%	250	-0,40%	188	-3,59%	32	39,13%	75,20%	44	20	20	2.212	303				
	TOTAL	1.824		1.839		1.381		32		75,10%		136	136	17.635	2.489				
INVALIDEZ	2007	161		155		106		55		68,39%	123	14	14	1.868	285				
	2008	196	21,74%	195	25,81%	113	6,60%	56	1,82%	57,95%	103	18	18	1.833	441				
	2009	190	-3,06%	202	3,59%	135	19,47%	44	-21,43%	66,83%	83	11	11	1.852	639				
	2010	151	-20,53%	153	-24,26%	93	-31,11%	42	-4,55%	60,78%	100	15	15	1.836	562				
	2011	161	6,62%	159	3,92%	101	8,60%	44	4,76%	63,52%	98	25	25	1.756	485				
	2012	178	10,56%	180	13,21%	128	26,73%	42	-4,55%	71,11%	85	16	16	1.753	400				
	2013	184	3,37%	164	-8,89%	114	-10,94%	62	47,62%	69,51%	121	25	25	1.785	410				
	TOTAL	1.221		1.208		790		62		65,40%		124	124	12.683	3.222				
TOTAL	2007	440		447		313		89		70,02%	73	38	38	4.732	700				
	2008	461	4,77%	469	4,92%	308	-1,60%	81	-8,99%	65,67%	63	32	32	4.556	827				
	2009	457	-0,87%	470	0,21%	337	9,42%	68	-16,05%	71,70%	54	32	32	4.560	1.100				
	2010	400	-12,47%	397	-15,53%	287	-14,84%	71	4,41%	72,29%	64	37	37	4.307	890				
	2011	428	7,00%	419	5,54%	301	4,88%	80	12,68%	71,84%	67	42	42	4.135	805				
	2012	416	-2,80%	431	2,86%	323	7,31%	65	-18,75%	74,94%	56	34	34	4.031	676				
	2013	443	6,49%	414	-3,94%	302	-6,50%	94	44,62%	72,95%	76	45	45	3.997	713				
	TOTAL	3.045		3.047		2.171		94		71,25%		260	260	30.318	5.711				

(a) Variación en relación con el año anterior

(b) Coeficiente de Reconocimiento (C.R.): cociente entre los expedientes aprobados y los resueltos

(c) Coeficiente de Gestión (C.G.): Expresa en días la entrada media de expedientes en relación con el número de los que se encuentran en gestión al finalizar el año

PROVINCIA DE SEGOVIA

RESUMEN DE LA GESTIÓN DE LAS PENSIONES NO CONTRIBUTIVAS

		GESTIÓN EN TRÁMITE INICIAL								RECLAMACIONES				REVISIONES EFECTUADAS					
		Presentadas		Resueltas		Aprobadas		Pendientes		C.R. (b)	C.G. (c)	Presentadas		Efectuadas		Anuales		Oficio e Inst. de parte	
		nº	Δ (a)	nº	Δ (a)	nº	Δ (a)	nº	Δ (a)			nº	Δ (a)	Ptas.	Δ (a)	nº	Δ (a)	nº	Δ (a)
J U B I L A C I Ó N	2007	54		47		32		8		68,09%	53	3		3		139		43	
	2008	58	7,41%	51	8,51%	35	9,38%	15	87,50%	68,63%	93	1	-66,67%	1	-66,67%	162	16,55%	53	23,26%
	2009	62	6,90%	66	29,41%	40	14,29%	11	-26,67%	60,61%	64	3	200,00%	3	200,00%	100	-38,27%	48	-9,43%
	2010	50	-19,35%	47	-28,79%	28	-30,00%	14	27,27%	59,57%	101	0	-100,00%	0	-100,00%	380	280,00%	40	-16,67%
	2011	68	36,00%	70	48,94%	36	28,57%	12	-14,29%	51,43%	64	1	100,00%	1	100,00%	361	-5,00%	30	-25,00%
	2012	81	19,12%	64	-8,57%	38	5,56%	29	141,67%	59,38%	129	7	600,00%	7	600,00%	6	-98,34%	38	26,67%
	2013	71	-12,35%	92	43,75%	55	44,74%	8	-72,41%	59,78%	41	9	28,57%	9	28,57%	326	5333,33%	81	113,16%
	TOTAL		444		437		264		8		60,41%		24		24		1.474		333
I N V A L I D E Z	2007	39		38		23		7		60,53%	65	1		1		122		87	
	2008	46	17,95%	45	18,42%	27	17,39%	8	14,29%	60,00%	63	7	600,00%	7	600,00%	275	125,41%	93	6,90%
	2009	38	-17,39%	34	-24,44%	18	-33,33%	12	50,00%	52,94%	114	2	-71,43%	2	-71,43%	185	-32,73%	72	-22,58%
	2010	49	28,95%	39	14,71%	22	22,22%	22	83,33%	56,41%	162	2	0,00%	2	0,00%	607	228,11%	40	-44,44%
	2011	55	12,24%	62	58,97%	34	54,55%	15	-31,82%	54,84%	98	1	-50,00%	1	-50,00%	598	-1,48%	55	37,50%
	2012	80	45,45%	72	16,13%	41	20,59%	23	53,33%	56,94%	104	2	100,00%	2	100,00%	12	-97,99%	79	43,64%
	2013	72	-10,00%	75	4,17%	53	29,27%	20	-13,04%	70,67%	100	18	800,00%	18	800,00%	571	4658,33%	177	124,05%
	TOTAL		379		365		218		20		59,73%		33		33		2.370		603
T O T A L	2007	93		85		55		15		64,71%	58	4		4		261		130	
	2008	104	11,83%	96	12,94%	62	12,73%	23	53,33%	64,58%	80	8	100,00%	8	100,00%	437	67,43%	146	12,31%
	2009	100	-3,85%	100	4,17%	58	-6,45%	23	0,00%	58,00%	83	5	-37,50%	5	-37,50%	285	-34,78%	120	-17,81%
	2010	99	-1,00%	86	-14,00%	50	-13,79%	36	56,52%	58,14%	131	2	-60,00%	2	-60,00%	987	246,32%	80	-33,33%
	2011	123	24,24%	132	53,49%	70	40,00%	27	-25,00%	53,03%	79	2	0,00%	2	0,00%	959	-2,84%	85	6,25%
	2012	161	30,89%	136	3,03%	79	12,86%	52	92,59%	58,09%	116	9	350,00%	9	350,00%	18	-98,12%	117	37,65%
	2013	143	-11,18%	167	22,79%	108	36,71%	28	-46,15%	64,67%	70	27	200,00%	27	200,00%	897	4883,33%	258	120,51%
	TOTAL		823		802		482		28		60,10%		57		57		3.844		936

(a) Variación en relación con el año anterior

(b) Coeficiente de Reconocimiento (C.R.): cociente entre los expedientes aprobados y los resueltos

(c) Coeficiente de Gestión (C.G.): Expresa en días la entrada media de expedientes en relación con el número de los que se encuentran en gestión al finalizar el año

PROVINCIA DE SORIA

RESUMEN DE LA GESTIÓN DE LAS PENSIONES NO CONTRIBUTIVAS

		GESTIÓN EN TRÁMITE INICIAL						RECLAMACIONES				REVISIONES EFECTUADAS							
		Presentadas		Resueltas		Aprobadas		Pendientes		C.R.	C.G.	Presentadas		Efectuadas		Anuales		Oficio e Inst. de parte	
		nº	Δ (a)	nº	Δ (a)	nº	Δ (a)	nº	Δ (a)	(b)	(c)	nº	Δ (a)	Ptas.	Δ (a)	nº	Δ (a)	nº	Δ (a)
J U B I L A C I Ó N	2007	40		37		29		6		78,38%	54	1		1		344		49	
	2008	29	-27,50%	30	-18,92%	25	-13,79%	5	-16,67%	83,33%	62	2	100,00%	1	0,00%	316	-8,14%	34	-30,61%
	2009	42	44,83%	40	33,33%	26	4,00%	7	40,00%	65,00%	60	0	-100,00%	1	0,00%	301	-4,75%	44	29,41%
	2010	38	-9,52%	41	2,50%	33	26,92%	4	-42,86%	80,49%	38	2	200,00%	2	100,00%	279	-7,31%	41	-6,82%
	2011	33	-13,16%	35	-14,63%	26	-21,21%	2	-50,00%	74,29%	22	0	-100,00%	0	-100,00%	271	-2,87%	32	-21,95%
	2012	33	0,00%	29	-17,14%	25	-3,85%	6	200,00%	86,21%	65	0	0,00%	0	0,00%	239	-11,81%	41	28,13%
	2013	27	-18,18%	31	6,90%	29	16,00%	2	-66,67%	93,55%	27	0	0,00%	0	0,00%	242	1,26%	42	2,44%
	TOTAL		242		243		193		2		79,42%		5		5		1.992		283
I N V A L I D E Z	2007	26		27		21		6		77,78%	83	4		5		261		63	
	2008	28	7,69%	28	3,70%	24	14,29%	6	0,00%	85,71%	77	2	-50,00%	2	-60,00%	257	-1,53%	56	-11,11%
	2009	30	7,14%	32	14,29%	26	8,33%	4	-33,33%	81,25%	48	1	-50,00%	1	-50,00%	241	-6,23%	59	5,36%
	2010	20	-33,33%	20	-37,50%	10	-61,54%	4	0,00%	50,00%	72	1	0,00%	0	-100,00%	240	-0,41%	39	-33,90%
	2011	19	-5,00%	22	10,00%	17	70,00%	1	-75,00%	77,27%	19	1	0,00%	2	200,00%	231	-3,75%	35	-10,26%
	2012	21	10,53%	22	0,00%	20	17,65%	0	-100,00%	90,91%	0	0	-100,00%	0	-100,00%	223	-3,46%	54	54,29%
	2013	18	-14,29%	16	-27,27%	14	-30,00%	2	#¡DIV/0!	87,50%	40	1	100,00%	1	100,00%	228	2,24%	43	-20,37%
	TOTAL		162		167		132		2		79,04%		10		11		1.681		349
T O T A L	2007	66		64		50		12		78,13%	65	5		6		605		112	
	2008	57	-13,64%	58	-9,38%	49	-2,00%	11	-8,33%	84,48%	69	4	-20,00%	3	-50,00%	573	-5,29%	90	-19,64%
	2009	72	26,32%	72	24,14%	52	6,12%	11	0,00%	72,22%	55	1	-75,00%	2	-33,33%	542	-5,41%	103	14,44%
	2010	58	-19,44%	61	-15,28%	43	-17,31%	8	-27,27%	70,49%	50	3	200,00%	2	0,00%	519	-4,24%	80	-22,33%
	2011	52	-10,34%	57	-6,56%	43	0,00%	3	-62,50%	75,44%	21	1	-66,67%	2	0,00%	502	-3,28%	67	-16,25%
	2012	54	3,85%	51	-10,53%	45	4,65%	6	100,00%	88,24%	40	0	-100,00%	0	-100,00%	462	-7,97%	95	41,79%
	2013	45	-16,67%	47	-7,84%	43	-4,44%	4	-33,33%	91,49%	32	1	100,00%	1	100,00%	470	1,73%	85	-10,53%
	TOTAL		404		410		325		4		79,27%		15		16		3.673		632

(a) Variación en relación con el año anterior

(b) Coeficiente de Reconocimiento (C.R.): cociente entre los expedientes aprobados y los resueltos

(c) Coeficiente de Gestión (C.G.): Expresa en días la entrada media de expedientes en relación con el número de los que se encuentran en gestión al finalizar el año

PROVINCIA DE VALLADOLID

RESUMEN DE LA GESTIÓN DE LAS PENSIONES NO CONTRIBUTIVAS

		GESTIÓN EN TRÁMITE INICIAL								RECLAMACIONES				REVISIONES EFECTUADAS					
		Presentadas		Resueltas		Aprobadas		Pendientes		C.R.	C.G.	Presentadas		Efectuadas		Anuales		Oficio e Inst. de parte	
		nº	Δ (a)	nº	Δ (a)	nº	Δ (a)	nº	Δ (a)	(b)	(c)	nº	Δ (a)	Ptas.	Δ (a)	nº	Δ (a)	nº	Δ (a)
J U B I L A C I Ó N	2007	325		311		194		78		62,38%	86	51		45		2.011		621	
	2008	350	7,69%	339	9,00%	236	21,65%	89	14,10%	69,62%	92	110	115,69%	60	33,33%	2.268	12,78%	972	56,52%
	2009	304	-13,14%	295	-12,98%	208	-11,86%	98	10,11%	70,51%	116	39	-64,55%	59	-1,67%	2.112	-6,88%	763	-21,50%
	2010	303	-0,33%	325	10,17%	233	12,02%	76	-22,45%	71,69%	90	45	15,38%	39	-33,90%	1.752	-17,05%	660	-13,50%
	2011	335	10,56%	375	15,38%	241	3,43%	36	-52,63%	64,27%	39	12	-73,33%	34	-12,82%	1.765	0,74%	585	-11,36%
	2012	339	1,19%	329	-12,27%	252	4,56%	46	27,78%	76,60%	49	28	133,33%	50	47,06%	501	-71,61%	840	43,59%
	2013	264	-22,12%	275	-16,41%	223	-11,51%	35	-23,91%	81,09%	48	35	25,00%	32	-36,00%	1.886	276,45%	975	16,07%
	TOTAL	2.220		2.249		1.587		35		70,56%			320		319		12.295		5.416
I N V A L I D E Z	2007	192		196		139		75		70,92%	141	46		37		2.268		616	
	2008	255	32,81%	192	-2,04%	148	6,47%	138	84,00%	77,08%	195	50	8,70%	38	2,70%	1.820	-19,75%	1.048	70,13%
	2009	224	-12,16%	184	-4,17%	133	-10,14%	178	28,99%	72,28%	286	42	-16,00%	31	-18,42%	1.774	-2,53%	893	-14,79%
	2010	248	10,71%	219	19,02%	149	12,03%	207	16,29%	68,04%	300	35	-16,67%	28	-9,68%	2.065	16,40%	669	-25,08%
	2011	169	-31,85%	347	58,45%	103	-30,87%	29	-85,99%	29,68%	62	31	-11,43%	41	46,43%	2.068	0,15%	694	3,74%
	2012	197	16,57%	197	-43,23%	149	44,66%	29	0,00%	75,63%	53	28	-9,68%	56	36,59%	301	-85,44%	686	-1,15%
	2013	211	7,11%	204	3,55%	167	12,08%	36	24,14%	81,86%	61	30	7,14%	38	-32,14%	2.082	591,69%	966	40,82%
	TOTAL	1.496		1.539		988		36		64,20%			262		269		12.378		5.572
T O T A L	2007	517		507		333		153		65,68%	107	97		82		4.279		1.237	
	2008	605	17,02%	531	4,73%	384	15,32%	227	48,37%	72,32%	135	160	64,95%	98	19,51%	4.088	-4,46%	2.020	63,30%
	2009	528	-12,73%	479	-9,79%	341	-11,20%	276	21,59%	71,19%	188	81	-49,38%	90	-8,16%	3.886	-4,94%	1.656	-18,02%
	2010	551	4,36%	544	13,57%	382	12,02%	283	2,54%	70,22%	185	80	-1,23%	67	-25,56%	3.817	-1,78%		-19,75%
	2011	504	-8,53%	722	32,72%	344	-9,95%	65	-77,03%	47,65%	46	43	-46,25%	75	11,94%	3.833	0,42%	1.279	-3,76%
	2012	536	6,35%	526	-27,15%	401	16,57%	75	15,38%	76,24%	50	56	30,23%	106	41,33%	802	-79,08%	1.526	19,31%
	2013	475	-11,38%	479	-8,94%	390	-2,74%	71	-5,33%	81,42%	54	65	16,07%	70	-33,96%	3.968	394,76%	1.941	27,20%
	TOTAL	3.716		3.788		2.575		71		67,98%			582		588		24.673		10.988

(a) Variación en relación con el año anterior

(b) Coeficiente de Reconocimiento (C.R.): cociente entre los expedientes aprobados y los resueltos

(c) Coeficiente de Gestión (C.G.): Expresa en días la entrada media de expedientes en relación con el número de los que se encuentran en gestión al finalizar el año

COMUNIDAD DE CASTILLA-LA MANCHA

RESUMEN DE LA GESTIÓN DE LAS PENSIONES NO CONTRIBUTIVAS

		GESTIÓN EN TRÁMITE INICIAL								RECLAMACIONES				REVISIONES EFECTUADAS					
		Presentadas		Resueltas		Aprobadas		Pendientes		C.R.	C.G.	Presentadas		Efectuadas		Anuales		Oficio e Inst. de parte	
		nº	Δ (a)	nº	Δ (a)	nº	Δ (a)	nº	Δ (a)	(b)	(c)	nº	Δ (a)	Ptas.	Δ (a)	nº	Δ (a)	nº	Δ (a)
JUBILACIÓN	2007	1.340		1.146		668		409		58,29%	110	126		142		9.495		1.846	
	2008	1.290	-3,73%	1.358	18,50%	809	21,11%	341	-16,63%	59,57%	95	107	-15,08%	106	-25,35%	8.576	-9,68%	1.683	-8,83%
	2009	1.400	8,53%	1.401	3,17%	781	-3,46%	340	-0,29%	55,75%	87	140	30,84%	154	45,28%	4.434	-48,30%	1.477	-12,24%
	2010	1.140	-18,57%	1.257	-10,28%	732	-6,27%	223	-34,41%	58,23%	70	161	15,00%	155	0,65%	6.325	42,65%	1.511	2,30%
	2011	1.253	9,91%	1.117	-11,14%	701	-4,23%	359	60,99%	62,76%	103	171	6,21%	173	11,61%	5.478	-13,39%	1.438	-4,83%
	2012	1.030	-17,80%	1.036	-7,25%	674	-3,85%	353	-1,67%	65,06%	123	162	-5,26%	160	-7,51%	2.971	-45,76%	1.393	-3,13%
	2013	1.215	17,96%	1.085	4,73%	721	6,97%	483	36,83%	66,45%	143	176	8,64%	165	3,13%	2.478	-16,59%	1.410	1,22%
	TOTAL	8.668		8.400		5.086		483		60,55%			1.043		1.055		39.757		10.758
INVALIDIZ	2007	1.191		1.102		662		541		60,07%	164	173		169		8.917		1.986	
	2008	1.276	7,14%	1.313	19,15%	763	15,26%	504	-6,84%	58,11%	142	146	-15,61%	160	-5,33%	8.409	-5,70%	2.020	1,71%
	2009	1.661	30,17%	1.561	18,89%	882	15,60%	604	19,84%	56,50%	131	176	20,55%	190	18,75%	4.210	-49,93%	2.231	10,45%
	2010	1.607	-3,25%	1.652	5,83%	956	8,39%	559	-7,45%	57,87%	125	207	17,61%	215	13,16%	6.869	63,16%	2.590	16,09%
	2011	1.378	-14,25%	1.552	-6,05%	940	-1,67%	385	-31,13%	60,57%	101	177	-14,49%	184	-14,42%	5.827	-15,17%	2.561	-1,12%
	2012	1.200	-12,92%	1.151	-25,84%	734	-21,91%	434	12,73%	63,77%	130	212	19,77%	197	7,07%	3.880	-33,41%	2.229	-12,96%
	2013	1.275	6,25%	1.265	9,90%	815	11,04%	444	2,30%	64,43%	125	226	6,60%	215	9,14%	3.964	2,16%	2.196	-1,48%
	TOTAL	9.588		9.596		5.752		444		59,94%			1.317		1.330		42.076		15.813
TOTAL	2007	2.531		2.248		1.330		950		59,16%	135	299		311		18.412		3.832	
	2008	2.566	1,38%	2.671	18,82%	1.572	18,20%	845	-11,05%	58,85%	119	253	-15,38%	266	-14,47%	16.985	-7,75%	3.703	-3,37%
	2009	3.061	19,29%	2.962	10,89%	1.663	5,79%	944	11,72%	56,14%	111	316	24,90%	344	29,32%	8.644	-49,11%	3.708	0,14%
	2010	2.747	-10,26%	2.909	-1,79%	1.688	1,50%	782	-17,16%	58,03%	102	368	16,46%	370	7,56%	13.194	52,64%	4.101	10,60%
	2011	2.631	-4,22%	2.669	-8,25%	1.641	-2,78%	744	-4,86%	61,48%	102	348	-5,43%	357	-3,51%	11.305	-14,32%	3.999	-2,49%
	2012	2.230	-15,24%	2.187	-18,06%	1.408	-14,20%	787	5,78%	64,38%	127	374	7,47%	357	0,00%	6.851	-39,40%	3.622	-9,43%
	2013	2.490	11,66%	2.350	7,45%	1.536	9,09%	927	17,79%	65,36%	134	402	7,49%	380	6,44%	6.442	-5,97%	3.606	-0,44%
	TOTAL	18.256		17.996		10.838		927		60,22%			2.360		2.385		81.833		26.571

(a) Variación en relación con el año anterior

(b) Coeficiente de Reconocimiento (C.R.): cociente entre los expedientes aprobados y los resueltos

(c) Coeficiente de Gestión (C.G.): Expresa en días la entrada media de expedientes en relación con el número de los que se encuentran en gestión al finalizar el año

PROVINCIA DE ALBACETE

RESUMEN DE LA GESTIÓN DE LAS PENSIONES NO CONTRIBUTIVAS

		GESTIÓN EN TRÁMITE INICIAL								RECLAMACIONES				REVISIONES EFECTUADAS					
		Presentadas		Resueltas		Aprobadas		Pendientes		C.R.	C.G.	Presentadas		Efectuadas		Anuales		Oficio e Inst. de parte	
		nº	Δ (a)	nº	Δ (a)	nº	Δ (a)	nº	Δ (a)	(b)	(c)	nº	Δ (a)	Ptas.	Δ (a)	nº	Δ (a)	nº	Δ (a)
J U B I L A C I Ó N	2007	252		231		145		86		62,77%	123	27		29		757		296	
	2008	255	1,19%	298	29,00%	191	31,72%	43	-50,00%	64,09%	61	32	18,52%	32	10,34%	285	-62,35%	325	9,80%
	2009	260	1,96%	277	-7,05%	164	-14,14%	26	-39,53%	59,21%	36	47	46,88%	54	68,75%	349	22,46%	364	12,00%
	2010	200	-23,08%	218	-21,30%	133	-18,90%	8	-69,23%	61,01%	14	30	-36,17%	29	-46,30%	763	118,62%	351	-3,57%
	2011	247	23,50%	222	1,83%	153	15,04%	33	312,50%	68,92%	48	61	103,33%	61	110,34%	363	-52,42%	366	4,27%
	2012	222	-10,12%	229	3,15%	148	-3,27%	26	-21,21%	64,63%	42	76	24,59%	77	26,23%	1.245	242,98%	368	0,55%
	2013	250	12,61%	240	4,80%	160	8,11%	36	38,46%	66,67%	52	75	-1,32%	64	-16,88%	871	-30,04%	349	-5,16%
	TOTAL	1.686		1.715		1.094		36		63,79%			348		346		4.633		2.419
I N V A L I D E Z	2007	262		267		148		177		55,43%	243	39		42		785		438	
	2008	311	18,70%	361	35,21%	184	24,32%	127	-28,25%	50,97%	147	43	10,26%	42	0,00%	293	-62,68%	461	5,25%
	2009	364	17,04%	384	6,37%	206	11,96%	107	-15,75%	53,65%	106	58	34,88%	60	42,86%	546	86,35%	594	28,85%
	2010	371	1,92%	362	-5,73%	209	1,46%	116	8,41%	57,73%	113	52	-10,34%	57	-5,00%	889	62,82%	636	7,07%
	2011	313	-15,63%	355	-1,93%	196	-6,22%	74	-36,21%	55,21%	85	55	5,77%	58	1,75%	506	-43,08%	701	10,22%
	2012	340	8,63%	333	-6,20%	205	4,59%	81	9,46%	61,56%	86	108	96,36%	104	79,31%	1.771	250,00%	648	-7,56%
	2013	412	21,18%	393	18,02%	248	20,98%	100	23,46%	63,10%	87	85	-21,30%	76	-26,92%	1.307	-26,20%	602	-7,10%
	TOTAL	2.373		2.455		1.396		100		56,86%			440		439		6.097		4.080
T O T A L	2007	514		498		293		263		58,84%	184	66		71		1.542		734	
	2008	566	10,12%	659	32,33%	375	27,99%	170	-35,36%	56,90%	108	75	13,64%	74	4,23%	578	-62,52%	786	7,08%
	2009	624	10,25%	661	0,30%	370	-1,33%	133	-21,76%	55,98%	77	105	40,00%	114	54,05%	895	54,84%	958	21,88%
	2010	571	-8,49%	580	-12,25%	342	-7,57%	124	-6,77%	58,97%	78	82	-21,90%	86	-24,56%	1.652	84,58%	987	3,03%
	2011	560	-1,93%	577	-0,52%	349	2,05%	107	-13,71%	60,49%	69	116	41,46%	119	38,37%	869	-47,40%	1.067	8,11%
	2012	562	0,36%	562	-2,60%	353	1,15%	107	0,00%	62,81%	69	184	58,62%	181	52,10%	3.016	247,07%	1.016	-4,78%
	2013	662	17,79%	633	12,63%	408	15,58%	136	27,10%	64,45%	74	160	-13,04%	140	-22,65%	2.178	-27,79%	951	-6,40%
	TOTAL	4.059		4.170		2.490		136		59,71%			788		785		10.730		6.499

(a) Variación en relación con el año anterior

(b) Coeficiente de Reconocimiento (C.R.): cociente entre los expedientes aprobados y los resueltos

(c) Coeficiente de Gestión (C.G.): Expresa en días la entrada media de expedientes en relación con el número de los que se encuentran en gestión al finalizar el año

PROVINCIA DE CIUDAD REAL

RESUMEN DE LA GESTIÓN DE LAS PENSIONES NO CONTRIBUTIVAS

		GESTIÓN EN TRÁMITE INICIAL								RECLAMACIONES				REVISIONES EFECTUADAS					
		Presentadas		Resueltas		Aprobadas		Pendientes		C.R.	C.G.	Presentadas		Efectuadas		Anuales		Oficio e Inst. de parte	
		nº	Δ (a)	nº	Δ (a)	nº	Δ (a)	nº	Δ (a)	(b)	(c)	nº	Δ (a)	Ptas.	Δ (a)	nº	Δ (a)	nº	Δ (a)
J U B I L A C I Ó N	2007	330		236		143		125		60,59%	136	49		64		3.361		511	
	2008	358	8,48%	361	52,97%	206	44,06%	122	-2,40%	57,06%	123	41	-16,33%	38	-40,63%	3.162	-5,92%	560	9,59%
	2009	264	-26,26%	285	-21,05%	152	-26,21%	101	-17,21%	53,33%	138	33	-19,51%	35	-7,89%	151	-95,22%	437	-21,96%
	2010	266	0,76%	280	-1,75%	169	11,18%	87	-13,86%	60,36%	118	64	93,94%	58	65,71%	1.252	729,14%	436	-0,23%
	2011	324	21,80%	359	28,21%	226	33,73%	52	-40,23%	62,95%	58	65	1,56%	71	22,41%	1.173	-6,31%	397	-8,94%
	2012	229	-29,32%	281	-21,73%	192	-15,04%	0	-100,00%	68,33%	0	53	-18,46%	51	-28,17%	579	-50,64%	365	-8,06%
	2013	294	28,38%	284	1,07%	203	5,73%	10	1000,00%	71,48%	12	60	13,21%	58	13,73%	694	19,86%	362	-0,82%
	TOTAL	2.065		2.086		1.291		10		61,89%			365		375		10.372		3.068
I N V A L I D E Z	2007	280		244		147		88		60,25%	113	64		55		3.168		482	
	2008	366	30,71%	328	34,43%	184	25,17%	126	43,18%	56,10%	124	54	-15,63%	56	1,82%	3.192	0,76%	561	16,39%
	2009	380	3,83%	342	4,27%	201	9,24%	164	30,16%	58,77%	155	54	0,00%	59	5,36%	174	-94,55%	538	-4,10%
	2010	415	9,21%	417	21,93%	268	33,33%	162	-1,22%	64,27%	141	71	31,48%	75	27,12%	1.470	744,83%	711	32,16%
	2011	357	-13,98%	448	7,43%	305	13,81%	71	-56,17%	68,08%	72	67	-5,63%	67	-10,67%	1.002	-31,84%	755	6,19%
	2012	283	-20,73%	303	-32,37%	208	-31,80%	51	-28,17%	68,65%	65	45	-32,84%	42	-37,31%	384	-61,68%	647	-14,30%
	2013	232	-18,02%	271	-10,56%	176	-15,38%	12	-76,47%	64,94%	19	91	102,22%	87	107,14%	1.094	184,90%	589	-8,96%
	TOTAL	2.313		2.353		1.489		12		63,28%			446		441		10.484		4.283
T O T A L	2007	610		480		290		213		60,42%	126	113		119		6.529		993	
	2008	724	18,69%	689	43,54%	390	34,48%	248	16,43%	56,60%	123	95	-15,93%	94	-21,01%	6.354	-2,68%	1.121	12,89%
	2009	644	-11,05%	627	-9,00%	353	-9,49%	265	6,85%	56,30%	148	87	-8,42%	94	0,00%	325	-94,89%	975	-13,02%
	2010	681	5,75%	697	11,16%	437	23,80%	249	-6,04%	62,70%	132	135	55,17%	133	41,49%	2.722	737,54%	1.147	17,64%
	2011	681	0,00%	807	15,78%	531	21,51%	123	-50,60%	65,80%	65	132	-2,22%	138	3,76%	2.175	-20,10%	1.152	0,44%
	2012	512	-24,82%	584	-27,63%	400	-24,67%	51	-58,54%	68,49%	36	98	-25,76%	93	-32,61%	963	-55,72%	1.012	-12,15%
	2013	526	2,73%	555	-4,97%	379	-5,25%	22	-56,86%	68,29%	15	151	54,08%	145	55,91%	1.788	85,67%	951	-6,03%
	TOTAL	4.378		4.439		2.780		22		62,63%			811		816		20.856		7.351

(a) Variación en relación con el año anterior

(b) Coeficiente de Reconocimiento (C.R.): cociente entre los expedientes aprobados y los resueltos

(c) Coeficiente de Gestión (C.G.): Expresa en días la entrada media de expedientes en relación con el número de los que se encuentran en gestión al finalizar el año

PROVINCIA DE CUENCA

RESUMEN DE LA GESTIÓN DE LAS PENSIONES NO CONTRIBUTIVAS

		GESTIÓN EN TRÁMITE INICIAL								RECLAMACIONES				REVISIONES EFECTUADAS					
		Presentadas		Resueltas		Aprobadas		Pendientes		C.R.	C.G.	Presentadas		Efectuadas		Anuales		Oficio e Inst. de parte	
		nº	Δ (a)	nº	Δ (a)	nº	Δ (a)	nº	Δ (a)	(b)	(c)	nº	Δ (a)	Ptas.	Δ (a)	nº	Δ (a)	nº	Δ (a)
JUBILACIÓN	2007	219		236		129		29		54,66%	48	9		9		1.474		485	
	2008	174	-20,55%	159	-32,63%	73	-43,41%	44	51,72%	45,91%	91	11	22,22%	10	11,11%	1.425	-3,32%	322	-33,61%
	2009	158	-9,20%	192	20,75%	99	35,62%	10	-77,27%	51,56%	23	38	245,45%	38	280,00%	232	-83,72%	202	-37,27%
	2010	146	-7,59%	143	-25,52%	66	-33,33%	13	30,00%	46,15%	32	30	-21,05%	31	-18,42%	1.195	415,09%	191	-5,45%
	2011	122	-16,44%	123	-13,99%	63	-4,55%	12	-7,69%	51,22%	35	23	-23,33%	22	-29,03%	1.059	-11,38%	137	-28,27%
	2012	98	-19,67%	94	-23,58%	66	4,76%	16	33,33%	70,21%	59	10	-56,52%	9	-59,09%	764	-27,86%	164	19,71%
	2013	128	30,61%	133	41,49%	96	45,45%	11	-31,25%	72,18%	31	18	80,00%	19	111,11%	590	-22,77%	150	-8,54%
	TOTAL	1.045		1.080		592		11		54,81%			139		138		6.739		1.651
INVALIDEZ	2007	188		191		120		56		62,83%	107	14		14		1.668		537	
	2008	209	11,17%	209	9,42%	112	-6,67%	56	0,00%	53,59%	96	13	-7,14%	12	-14,29%	1.643	-1,50%	393	-26,82%
	2009	257	22,97%	278	33,01%	160	42,86%	35	-37,50%	57,55%	49	31	138,46%	30	150,00%	304	-81,50%	439	11,70%
	2010	266	3,50%	274	-1,44%	151	-5,63%	27	-22,86%	55,11%	37	27	-12,90%	28	-6,67%	1.620	432,89%	521	18,68%
	2011	236	-11,28%	235	-14,23%	128	-15,23%	28	3,70%	54,47%	43	28	3,70%	29	3,57%	1.604	-0,99%	436	-16,31%
	2012	183	-22,46%	178	-24,26%	111	-13,28%	33	17,86%	62,36%	65	23	-17,86%	22	-24,14%	1.275	-20,51%	373	-14,45%
	2013	165	-9,84%	169	-5,06%	121	9,01%	29	-12,12%	71,60%	63	17	-26,09%	17	-22,73%	1.073	-15,84%	355	-4,83%
	TOTAL	1.504		1.534		903		29		58,87%			153		152		9.187		3.054
TOTAL	2007	407		427		249		85		58,31%	75	23		23		3.142		1.022	
	2008	383	-5,90%	368	-13,82%	185	-25,70%	100	17,65%	50,27%	94	24	4,35%	22	-4,35%	3.068	-2,36%	715	-30,04%
	2009	415	8,36%	470	27,72%	259	40,00%	45	-55,00%	55,11%	39	69	187,50%	68	209,09%	536	-82,53%	641	-10,35%
	2010	412	-0,72%	417	-11,28%	217	-16,22%	40	-11,11%	52,04%	35	57	-17,39%	59	-13,24%	2.815	425,19%	712	11,08%
	2011	358	-13,11%	358	-14,15%	191	-11,98%	40	0,00%	53,35%	40	51	-10,53%	51	-13,56%	2.663	-5,40%	573	-19,52%
	2012	281	-21,51%	272	-24,02%	177	-7,33%	49	22,50%	65,07%	63	33	-35,29%	31	-39,22%	2.039	-23,43%	537	-6,28%
	2013	293	4,27%	302	11,03%	217	22,60%	40	-18,37%	71,85%	49	35	6,06%	36	16,13%	1.663	-18,44%	505	-5,96%
	TOTAL	2.549		2.614		1.495		40		57,19%			292		290		15.926		4.705

(a) Variación en relación con el año anterior

(b) Coeficiente de Reconocimiento (C.R.): cociente entre los expedientes aprobados y los resueltos

(c) Coeficiente de Gestión (C.G.): Expresa en días la entrada media de expedientes en relación con el número de los que se encuentran en gestión al finalizar el año

PROVINCIA DE GUADALAJARA

RESUMEN DE LA GESTIÓN DE LAS PENSIONES NO CONTRIBUTIVAS

		GESTIÓN EN TRÁMITE INICIAL								RECLAMACIONES				REVISIONES EFECTUADAS					
		Presentadas		Resueltas		Aprobadas		Pendientes		C.R.	C.G.	Presentadas		Efectuadas		Anuales		Oficio e Inst. de parte	
		nº	Δ (a)	nº	Δ (a)	nº	Δ (a)	nº	Δ (a)	(b)	(c)	nº	Δ (a)	Ptas.	Δ (a)	nº	Δ (a)	nº	Δ (a)
J U B I L A C I Ó N	2007	79		76		43		8		56,58%	36	13		12		474		63	
	2008	91	15,19%	84	10,53%	44	2,33%	15	87,50%	52,38%	59	10	-23,08%	10	-16,67%	434	-8,44%	66	4,76%
	2009	112	23,08%	119	41,67%	70	59,09%	8	-46,67%	58,82%	26	10	0,00%	11	10,00%	416	-4,15%	82	24,24%
	2010	84	-25,00%	85	-28,57%	55	-21,43%	7	-12,50%	64,71%	30	12	20,00%	11	0,00%	444	6,73%	89	8,54%
	2011	86	2,38%	88	3,53%	63	14,55%	5	-28,57%	71,59%	21	12	0,00%	13	18,18%	429	-3,38%	86	-3,37%
	2012	104	20,93%	96	9,09%	61	-3,17%	13	160,00%	63,54%	45	13	8,33%	11	-15,38%	379	-11,66%	79	-8,14%
	2013	113	8,65%	113	17,71%	75	22,95%	13	0,00%	66,37%	41	11	-15,38%	12	9,09%	318	-16,09%	109	37,97%
	TOTAL	669		661		411		13		62,18%			81		80		2.894		574
I N V A L I D E Z	2007	121		114		76		22		66,67%	65	21		23		624		152	
	2008	117	-3,31%	106	-7,02%	62	-18,42%	33	50,00%	58,49%	102	12	-42,86%	12	-47,83%	595	-4,65%	183	20,39%
	2009	144	23,08%	157	48,11%	89	43,55%	20	-39,39%	56,69%	50	20	66,67%	19	58,33%	545	-8,40%	182	-0,55%
	2010	128	-11,11%	130	-17,20%	68	-23,60%	18	-10,00%	52,31%	51	20	0,00%	19	0,00%	650	19,27%	214	17,58%
	2011	119	-7,03%	117	-10,00%	70	2,94%	20	11,11%	59,83%	61	13	-35,00%	15	-21,05%	627	-3,54%	190	-11,21%
	2012	119	0,00%	108	-7,69%	69	-1,43%	31	55,00%	63,89%	94	21	61,54%	15	0,00%	439	-29,98%	122	-35,79%
	2013	122	2,52%	142	31,48%	98	42,03%	11	-64,52%	69,01%	32	21	0,00%	24	60,00%	485	10,48%	171	40,16%
	TOTAL	870		874		532		11		60,87%			128		127		3.965		1.214
T O T A L	2007	200		190		119		30		62,63%	54	34		35		1.098		215	
	2008	208	4,00%	190	0,00%	106	-10,92%	48	60,00%	55,79%	83	22	-35,29%	22	-37,14%	1.029	-6,28%	249	15,81%
	2009	256	23,08%	276	45,26%	159	50,00%	28	-41,67%	57,61%	39	30	36,36%	30	36,36%	961	-6,61%	264	6,02%
	2010	212	-17,19%	215	-22,10%	123	-22,64%	25	-10,71%	57,21%	42	32	6,67%	30	0,00%	1.094	13,84%	303	14,77%
	2011	205	-3,30%	205	-4,65%	133	8,13%	25	0,00%	64,88%	44	25	-21,88%	28	-6,67%	1.056	-3,47%	276	-8,91%
	2012	223	8,78%	204	-0,49%	130	-2,26%	44	76,00%	63,73%	71	34	36,00%	26	-7,14%	818	-22,54%	201	-27,17%
	2013	235	5,38%	255	25,00%	173	33,08%	24	-45,45%	67,84%	37	32	-5,88%	36	38,46%	803	-1,83%	280	39,30%
	TOTAL	1.539		1.535		943		24		61,43%			209		207		6.859		1.788

(a) Variación en relación con el año anterior

(b) Coeficiente de Reconocimiento (C.R.): cociente entre los expedientes aprobados y los resueltos

(c) Coeficiente de Gestión (C.G.): Expresa en días la entrada media de expedientes en relación con el número de los que se encuentran en gestión al finalizar el año

PROVINCIA DE TOLEDO

RESUMEN DE LA GESTIÓN DE LAS PENSIONES NO CONTRIBUTIVAS

		GESTIÓN EN TRÁMITE INICIAL						RECLAMACIONES				REVISIONES EFECTUADAS							
		Presentadas		Resueltas		Aprobadas		Pendientes		C.R.	C.G.	Presentadas		Efectuadas		Anuales		Oficio e Inst. de parte	
		nº	Δ (a)	nº	Δ (a)	nº	Δ (a)	nº	Δ (a)	(b)	(c)	nº	Δ (a)	Ptas.	Δ (a)	nº	Δ (a)	nº	Δ (a)
JUBILACIÓN	2007	460		367		208		161		56,68%	126	28		28		3.429		491	
	2008	412	-10,43%	456	24,25%	295	41,83%	117	-27,33%	64,69%	102	13	-53,57%	16	-42,86%	3.270	-4,64%	410	-16,50%
	2009	606	47,09%	528	15,79%	296	0,34%	195	66,67%	56,06%	116	12	-7,69%	16	0,00%	3.286	0,49%	392	-4,39%
	2010	444	-26,73%	531	0,57%	309	4,39%	108	-44,62%	58,19%	88	25	108,33%	26	62,50%	2.671	-18,72%	444	13,27%
	2011	474	6,76%	325	-38,79%	196	-36,57%	257	137,96%	60,31%	195	10	-60,00%	6	-76,92%	2.454	-8,12%	452	1,80%
	2012	377	-20,46%	336	3,38%	207	5,61%	298	15,95%	61,61%	285	10	0,00%	12	100,00%	4	-99,84%	417	-7,74%
	2013	430	14,06%	315	-6,25%	187	-9,66%	413	38,59%	59,37%	346	12	20,00%	12	0,00%	5	25,00%	440	5,52%
	TOTAL	3.203		2.858		1.698		413		59,41%			110		116		15.119		3.046
INVALIDIZ	2007	340		286		171		198		59,79%	210	35		35		2.672		377	
	2008	273	-19,71%	309	8,04%	221	29,24%	162	-18,18%	71,52%	214	24	-31,43%	38	8,57%	2.686	0,52%	422	11,94%
	2009	516	89,01%	400	29,45%	226	2,26%	278	71,60%	56,50%	194	13	-45,83%	22	-42,11%	2.641	-1,68%	478	13,27%
	2010	427	-17,25%	469	17,25%	260	15,04%	236	-15,11%	55,44%	199	37	184,62%	36	63,64%	2.240	-15,18%	508	6,28%
	2011	353	-17,33%	397	-15,35%	241	-7,31%	192	-18,64%	60,71%	196	14	-62,16%	15	-58,33%	2.088	-6,79%	479	-5,71%
	2012	275	-22,10%	229	-42,32%	141	-41,49%	238	23,96%	61,57%	312	15	7,14%	14	-6,67%	11	-99,47%	439	-8,35%
	2013	344	25,09%	290	26,64%	172	21,99%	292	22,69%	59,31%	306	12	-20,00%	11	-21,43%	5	-54,55%	479	9,11%
	TOTAL	2.528		2.380		1.432		292		60,17%			150		171		12.343		3.182
TOTAL	2007	800		653		379		359		58,04%	162	63		63		6.101		868	
	2008	685	-14,38%	765	17,15%	516	36,15%	279	-22,28%	67,45%	147	37	-41,27%	54	-14,29%	5.956	-2,38%	832	-4,15%
	2009	1.122	63,80%	928	21,31%	522	1,16%	473	69,53%	56,25%	152	25	-32,43%	38	-29,63%	5.927	-0,49%	870	4,57%
	2010	871	-22,37%	1.000	7,76%	569	9,00%	344	-27,27%	56,90%	142	62	148,00%	62	63,16%	4.911	-17,14%	952	9,43%
	2011	827	-5,05%	722	-27,80%	437	-23,20%	449	30,52%	60,53%	195	24	-61,29%	21	-66,13%	4.542	-7,51%	931	-2,21%
	2012	652	-21,16%	565	-21,75%	348	-20,37%	536	19,38%	61,59%	296	25	4,17%	26	23,81%	15	-99,67%	856	-8,06%
	2013	774	18,71%	605	7,08%	359	3,16%	705	31,53%	59,34%	328	24	-4,00%	23	-11,54%	10	-33,33%	919	7,36%
	TOTAL	5.731		5.238		3.130		705		59,76%			260		287		27.462		6.228

(a) Variación en relación con el año anterior

(b) Coeficiente de Reconocimiento (C.R.): cociente entre los expedientes aprobados y los resueltos

(c) Coeficiente de Gestión (C.G.): Expresa en días la entrada media de expedientes en relación con el número de los que se encuentran en gestión al finalizar el año

COMUNIDAD DE CATALUNYA

RESUMEN DE LA GESTIÓN DE LAS PENSIONES NO CONTRIBUTIVAS

		GESTIÓN EN TRÁMITE INICIAL								RECLAMACIONES				REVISIONES EFECTUADAS					
		Presentadas		Resueltas		Aprobadas		Pendientes		C.R.	C.G.	Presentadas		Efectuadas		Anuales		Oficio e Inst. de parte	
		nº	Δ (a)	nº	Δ (a)	nº	Δ (a)	nº	Δ (a)	(b)	(c)	nº	Δ (a)	Ptas.	Δ (a)	nº	Δ (a)	nº	Δ (a)
J U B I L A C I Ó N	2007	3.323		3.146		1.509		648		47,97%	70	451		442		28.410		2.138	
	2008	3.839	15,53%	3.667	16,56%	1.792	18,75%	820	26,54%	48,87%	77	529	17,29%	440	-0,45%	31.546	11,04%	2.329	8,93%
	2009	3.811	-0,73%	3.347	-8,73%	1.607	-10,32%	1.284	56,59%	48,01%	121	669	26,47%	639	45,23%	33.617	6,57%	1.622	-30,36%
	2010	3.871	1,57%	3.341	-0,18%	1.596	-0,68%	1.814	41,28%	47,77%	169	598	-10,61%	646	1,10%	31.416	-6,55%	1.605	-1,05%
	2011	3.655	-5,58%	4.142	23,97%	2.203	38,03%	1.327	-26,85%	53,19%	131	410	-31,44%	450	-30,34%	32.206	2,51%	1.852	15,39%
	2012	3.399	-7,00%	2.639	-36,29%	1.415	-35,77%	2.087	57,27%	53,62%	221	469	14,39%	481	6,89%	31.265	-2,92%	1.602	-13,50%
	2013	3.547	4,35%	2.718	2,99%	1.476	4,31%	2.916	39,72%	54,30%	296	517	10,23%	486	1,04%	30.775	-1,57%	2.808	75,28%
	TOTAL		25.445		23.000		11.598		2.916		50,43%		3.643		3.584		219.235		13.956
I N V A L I D E Z	2007	4.118		3.749		1.541		1.708		41,10%	149	980		913		30.477		4.629	
	2008	4.413	7,16%	4.017	7,15%	1.670	8,37%	2.104	23,19%	41,57%	172	1.123	14,59%	935	2,41%	24.641	-19,15%	4.451	-3,85%
	2009	4.861	10,15%	4.575	13,89%	1.770	5,99%	2.390	13,59%	38,69%	177	1.364	21,46%	1.350	44,39%	25.605	3,91%	3.604	-19,03%
	2010	4.448	-8,50%	4.350	-4,92%	1.605	-9,32%	2.488	4,10%	36,90%	201	935	-31,45%	1.095	-18,89%	19.232	-24,89%	3.150	-12,60%
	2011	4.774	7,33%	4.752	9,24%	1.986	23,74%	2.510	0,88%	41,79%	189	831	-11,12%	854	-22,01%	25.095	30,49%	3.744	18,86%
	2012	4.421	-7,39%	4.120	-13,30%	1.794	-9,67%	2.811	11,99%	43,54%	229	689	-17,09%	777	-9,02%	24.995	-0,40%	3.227	-13,81%
	2013	4.366	-1,24%	3.942	-4,32%	1.715	-4,40%	3.235	15,08%	43,51%	267	979	42,09%	872	12,23%	24.872	-0,49%	3.949	22,37%
	TOTAL		31.401		29.505		12.081		3.235		40,95%		6.901		6.796		174.917		26.754
T O T A L	2007	7.441		6.895		3.050		2.356		44,23%	114	1.431		1.355		58.887		6.767	
	2008	8.252	10,90%	7.684	11,44%	3.462	13,51%	2.924	24,11%	45,05%	128	1.652	15,44%	1.375	1,48%	56.187	-4,59%	6.780	0,19%
	2009	8.672	5,09%	7.922	3,10%	3.377	-2,46%	3.674	25,65%	42,63%	153	2.033	23,06%	1.989	44,65%	59.222	5,40%	5.226	-22,92%
	2010	8.319	-4,07%	7.691	-2,92%	3.201	-5,21%	4.302	17,09%	41,62%	186	1.533	-24,59%	1.741	-12,47%	50.648	-14,48%	4.755	-9,01%
	2011	8.429	1,32%	8.894	15,64%	4.189	30,87%	3.837	-10,81%	47,10%	164	1.241	-19,05%	1.304	-25,10%	57.301	13,14%	5.596	17,69%
	2012	7.820	-7,23%	6.759	-24,00%	3.209	-23,39%	4.898	27,65%	47,48%	225	1.158	-6,69%	1.258	-3,53%	56.260	-1,82%	4.829	-13,71%
	2013	7.913	1,19%	6.660	-1,46%	3.191	-0,56%	6.151	25,58%	47,91%	280	1.496	29,19%	1.358	7,95%	55.647	-1,09%	6.757	39,93%
	TOTAL		56.846		52.505		23.679		6.151		45,10%		10.544		10.380		394.152		40.710

(a) Variación en relación con el año anterior

(b) Coeficiente de Reconocimiento (C.R.): cociente entre los expedientes aprobados y los resueltos

(c) Coeficiente de Gestión (C.G.): Expresa en días la entrada media de expedientes en relación con el número de los que se encuentran en gestión al finalizar el año

PROVINCIA DE BARCELONA

RESUMEN DE LA GESTIÓN DE LAS PENSIONES NO CONTRIBUTIVAS

		GESTIÓN EN TRÁMITE INICIAL								RECLAMACIONES				REVISIONES EFECTUADAS					
		Presentadas		Resueltas		Aprobadas		Pendientes		C.R.	C.G.	Presentadas		Efectuadas		Anuales		Oficio e Inst. de parte	
		nº	Δ (a)	nº	Δ (a)	nº	Δ (a)	nº	Δ (a)	(b)	(c)	nº	Δ (a)	Ptas.	Δ (a)	nº	Δ (a)	nº	Δ (a)
J U B I L A C I Ó N	2007	2.417		2.327		1.152		432		49,51%	64	338		328		20.989		1.632	
	2008	2.842	17,58%	2.684	15,34%	1.346	16,84%	590	36,57%	50,15%	75	389	15,09%	329	0,30%	23.656	12,71%	1.716	5,15%
	2009	2.832	-0,35%	2.511	-6,45%	1.220	-9,36%	911	54,41%	48,59%	116	521	33,93%	479	45,59%	24.582	3,91%	1.149	-33,04%
	2010	2.845	0,46%	2.465	-1,83%	1.201	-1,56%	1.291	41,71%	48,72%	163	452	-13,24%	498	3,97%	23.165	-5,76%	1.145	-0,35%
	2011	2.775	-2,46%	3.086	25,19%	1.669	38,97%	980	-24,09%	54,08%	127	301	-33,41%	334	-32,93%	23.754	2,54%	1.366	19,30%
	2012	2.490	-10,27%	1.982	-35,77%	1.066	-36,13%	1.488	51,84%	53,78%	215	371	23,26%	379	13,47%	23.157	-2,51%	1.160	-15,08%
	2013	2.678	7,55%	1.991	0,45%	1.089	2,16%	2.175	46,17%	54,70%	292	378	1,89%	353	-6,86%	22.841	-1,36%	2.107	81,64%
	TOTAL	18.879		17.046		8.743		2.175		51,29%			2.750		2.700		162.144		10.275
I N V A L I D E Z	2007	3.165		2.869		1.193		1.292		41,58%	147	770		711		22.677		3.390	
	2008	3.360	6,16%	3.058	6,59%	1.236	3,60%	1.594	23,37%	40,42%	171	846	9,87%	723	1,69%	18.555	-18,18%	3.264	-3,72%
	2009	3.560	5,95%	3.411	11,54%	1.220	-1,29%	1.743	9,35%	35,77%	176	1.073	26,83%	1.046	44,67%	19.261	3,80%	2.510	-23,10%
	2010	3.308	-7,08%	3.197	-6,27%	1.112	-8,85%	1.854	6,37%	34,78%	202	708	-34,02%	836	-20,08%	13.083	-32,08%	2.182	-13,07%
	2011	3.631	9,76%	3.546	10,92%	1.429	28,51%	1.939	4,58%	40,30%	192	603	-14,83%	610	-27,03%	18.694	42,89%	2.636	20,81%
	2012	3.357	-7,55%	3.195	-9,90%	1.311	-8,26%	2.101	8,35%	41,03%	225	523	-13,27%	597	-2,13%	18.345	-1,87%	2.315	-12,18%
	2013	3.335	-0,66%	3.043	-4,76%	1.268	-3,28%	2.393	13,90%	41,67%	258	791	51,24%	705	18,09%	18.349	0,02%	2.782	20,17%
	TOTAL	23.716		22.319		8.769		2.393		39,29%			5.314		5.228		128.964		19.079
T O T A L	2007	5.582		5.196		2.345		1.724		45,13%	111	1.108		1.039		43.666		5.022	
	2008	6.202	11,11%	5.742	10,51%	2.582	10,11%	2.184	26,68%	44,97%	127	1.235	11,46%	1.052	1,25%	42.211	-3,33%	4.980	-0,84%
	2009	6.392	3,06%	5.922	3,13%	2.440	-5,50%	2.654	21,52%	41,20%	149	1.594	29,07%	1.525	44,96%	43.843	3,87%	3.659	-26,53%
	2010	6.153	-3,74%	5.662	-4,39%	2.313	-5,20%	3.145	18,50%	40,85%	184	1.160	-27,23%	1.334	-12,52%	36.248	-17,32%	3.327	-9,07%
	2011	6.406	4,11%	6.632	17,13%	3.098	33,94%	2.919	-7,19%	46,71%	164	904	-22,07%	944	-29,24%	42.448	17,10%	4.002	20,29%
	2012	5.847	-8,73%	5.177	-21,94%	2.377	-23,27%	3.589	22,95%	45,91%	221	894	-1,11%	976	3,39%	41.502	-2,23%	3.475	-13,17%
	2013	6.013	2,84%	5.034	-2,76%	2.357	-0,84%	4.568	27,28%	46,82%	273	1.169	30,76%	1.058	8,40%	41.190	-0,75%	4.889	40,69%
	TOTAL	42.595		39.365		17.512		4.568		44,49%			8.064		7.928		291.108		29.354

(a) Variación en relación con el año anterior

(b) Coeficiente de Reconocimiento (C.R.): cociente entre los expedientes aprobados y los resueltos

(c) Coeficiente de Gestión (C.G.): Expresa en días la entrada media de expedientes en relación con el número de los que se encuentran en gestión al finalizar el año

PROVINCIA DE GIRONA

RESUMEN DE LA GESTIÓN DE LAS PENSIONES NO CONTRIBUTIVAS

		GESTIÓN EN TRÁMITE INICIAL						RECLAMACIONES				REVISIONES EFECTUADAS							
		Presentadas		Resueltas		Aprobadas		Pendientes		C.R.	C.G.	Presentadas		Efectuadas		Anuales		Oficio e Inst. de parte	
		nº	Δ (a)	nº	Δ (a)	nº	Δ (a)	nº	Δ (a)	(b)	(c)	nº	Δ (a)	Ptas.	Δ (a)	nº	Δ (a)	nº	Δ (a)
J U B I L A C I Ó N	2007	240		217		99		56		45,62%	84	31		29		1.904		141	
	2008	288	20,00%	279	28,57%	151	52,53%	65	16,07%	54,12%	81	40	29,03%	31	6,90%	1.527	-19,80%	149	5,67%
	2009	291	1,04%	247	-11,47%	131	-13,25%	109	67,69%	53,04%	135	49	22,50%	51	64,52%	2.340	53,24%	131	-12,08%
	2010	359	23,37%	286	15,79%	140	6,87%	182	66,97%	48,95%	183	46	-6,12%	50	-1,96%	2.198	-6,07%	129	-1,53%
	2011	281	-21,73%	358	25,17%	209	49,29%	105	-42,31%	58,38%	135	42	-8,70%	42	-16,00%	2.532	15,20%	122	-5,43%
	2012	327	16,37%	226	-36,87%	130	-37,80%	206	96,19%	57,52%	227	35	-16,67%	35	-16,67%	2.303	-9,04%	124	1,64%
	2013	299	-8,56%	255	12,83%	150	15,38%	250	21,36%	58,82%	301	48	37,14%	43	22,86%	2.359	2,43%	207	66,94%
	TOTAL	2.085		1.868		1.010		250		54,07%			291		281		15.163		1.003
I N V A L I D E Z	2007	269		253		81		135		32,02%	181	53		51		1.930		285	
	2008	355	31,97%	305	20,55%	128	58,02%	185	37,04%	41,97%	188	66	24,53%	37	-27,45%	1.528	-20,83%	258	-9,47%
	2009	410	15,49%	373	22,30%	175	36,72%	222	20,00%	46,92%	195	72	9,09%	83	124,32%	1.587	3,86%	229	-11,24%
	2010	407	-0,73%	354	-5,09%	160	-8,57%	275	23,87%	45,20%	243	56	-22,22%	63	-24,10%	1.600	0,82%	203	-11,35%
	2011	405	-0,49%	444	25,42%	199	24,38%	236	-14,18%	44,82%	210	43	-23,21%	51	-19,05%	1.701	6,31%	219	7,88%
	2012	380	-6,17%	347	-21,85%	168	-15,58%	269	13,98%	48,41%	255	45	4,65%	47	-7,84%	1.772	4,17%	223	1,83%
	2013	313	-17,63%	332	-4,32%	150	-10,71%	250	-7,06%	45,18%	288	65	44,44%	53	12,77%	1.823	2,88%	326	46,19%
	TOTAL	2.539		2.408		1.061		250		44,06%			400		385		11.941		1.743
T O T A L	2007	509		470		180		191		38,30%	135	84		80		3.834		426	
	2008	643	26,33%	584	24,26%	279	55,00%	250	30,89%	47,77%	140	106	26,19%	68	-15,00%	3.055	-20,32%	407	-4,46%
	2009	701	9,02%	620	6,16%	306	9,68%	331	32,40%	49,35%	170	121	14,15%	134	97,06%	3.927	28,54%	360	-11,55%
	2010	766	9,27%	640	3,23%	300	-1,96%	457	38,07%	46,88%	215	102	-15,70%	113	-15,67%	3.798	-3,28%	332	-7,78%
	2011	686	-10,44%	802	25,31%	408	36,00%	341	-25,38%	50,87%	179	85	-16,67%	93	-17,70%	4.233	11,45%	341	2,71%
	2012	707	3,06%	573	-28,55%	298	-26,96%	475	39,30%	52,01%	242	80	-5,88%	82	-11,83%	4.075	-3,73%	347	1,76%
	2013	612	-13,44%	587	2,44%	300	0,67%	500	5,26%	51,11%	294	113	41,25%	96	17,07%	4.182	2,63%	533	53,60%
	TOTAL	4.624		4.276		2.071		500		48,43%			691		666		27.104		2.746

(a) Variación en relación con el año anterior

(b) Coeficiente de Reconocimiento (C.R.): cociente entre los expedientes aprobados y los resueltos

(c) Coeficiente de Gestión (C.G.): Expresa en días la entrada media de expedientes en relación con el número de los que se encuentran en gestión al finalizar el año

PROVINCIA DE LLEIDA

RESUMEN DE LA GESTIÓN DE LAS PENSIONES NO CONTRIBUTIVAS

		GESTIÓN EN TRÁMITE INICIAL								RECLAMACIONES				REVISIONES EFECTUADAS					
		Presentadas		Resueltas		Aprobadas		Pendientes		C.R.	C.G.	Presentadas		Efectuadas		Anuales		Oficio e Inst. de parte	
		nº	Δ (a)	nº	Δ (a)	nº	Δ (a)	nº	Δ (a)	(b)	(c)	nº	Δ (a)	Ptas.	Δ (a)	nº	Δ (a)	nº	Δ (a)
J U B I L A C I Ó N	2007	214		179		93		65		51,96%	109	31		33		2.547		155	
	2008	256	19,63%	256	43,02%	117	25,81%	65	0,00%	45,70%	91	31	0,00%	27	-18,18%	2.749	7,93%	218	40,65%
	2009	215	-16,02%	198	-22,66%	91	-22,22%	82	26,15%	45,96%	137	45	45,16%	48	77,78%	2.898	5,42%	164	-24,77%
	2010	193	-10,23%	171	-13,64%	81	-10,99%	104	26,83%	47,37%	194	27	-40,00%	31	-35,42%	2.543	-12,25%	146	-10,98%
	2011	192	-0,52%	215	25,73%	126	55,56%	81	-22,12%	58,60%	152	23	-14,81%	22	-29,03%	2.316	-8,93%	149	2,05%
	2012	198	3,13%	149	-30,70%	78	-38,10%	130	60,49%	52,35%	236	21	-8,70%	21	-4,55%	2.353	1,60%	136	-8,72%
	2013	185	-6,57%	158	6,04%	87	11,54%	157	20,77%	55,06%	306	35	66,67%	35	66,67%	2.175	-7,56%	228	67,65%
	TOTAL	1.453		1.326		673		157		50,75%			213		217		17.581		1.196
I N V A L I D E Z	2007	155		167		76		48		45,51%	111	37		38		1.812		270	
	2008	200	29,03%	163	-2,40%	89	17,11%	85	77,08%	54,60%	153	48	29,73%	44	15,79%	1.326	-26,82%	259	-4,07%
	2009	228	14,00%	206	26,38%	101	13,48%	107	25,88%	49,03%	169	60	25,00%	57	29,55%	1.387	4,60%	294	13,51%
	2010	154	-32,46%	195	-5,34%	93	-7,92%	66	-38,32%	47,69%	154	42	-30,00%	47	-17,54%	1.322	-4,69%	219	-25,51%
	2011	171	11,04%	166	-14,87%	88	-5,38%	71	7,58%	53,01%	149	40	-4,76%	46	-2,13%	1.336	1,06%	243	10,96%
	2012	183	7,02%	148	-10,84%	84	-4,55%	106	49,30%	56,76%	209	30	-25,00%	30	-34,78%	1.516	13,47%	190	-21,81%
	2013	138	-24,59%	130	-12,16%	83	-1,19%	114	7,55%	63,85%	297	31	3,33%	29	-3,33%	1.334	-12,01%	201	5,79%
	TOTAL	1.229		1.175		614		114		52,26%			288		291		10.033		1.676
T O T A L	2007	369		346		169		113		48,84%	110	68		71		4.359		425	
	2008	456	23,58%	419	21,10%	206	21,89%	150	32,74%	49,16%	118	79	16,18%	71	0,00%	4.075	-6,52%	477	12,24%
	2009	443	-2,85%	404	-3,58%	192	-6,80%	189	26,00%	47,52%	154	105	32,91%	105	47,89%	4.285	5,15%	458	-3,98%
	2010	347	-21,67%	366	-9,41%	174	-9,38%	170	-10,05%	47,54%	176	69	-34,29%	78	-25,71%	3.865	-9,80%	365	-20,31%
	2011	363	4,61%	381	4,10%	214	22,99%	152	-10,59%	56,17%	151	63	-8,70%	68	-12,82%	3.652	-5,51%	392	7,40%
	2012	381	4,96%	297	-22,05%	162	-24,30%	236	55,26%	54,55%	223	51	-19,05%	51	-25,00%	3.869	5,94%	326	-16,84%
	2013	323	-15,22%	288	-3,03%	170	4,94%	271	14,83%	59,03%	302	66	29,41%	64	25,49%	3.509	-9,30%	429	31,60%
	TOTAL	2.682		2.501		1.287		271		51,46%			501		508		27.614		2.872

(a) Variación en relación con el año anterior

(b) Coeficiente de Reconocimiento (C.R.): cociente entre los expedientes aprobados y los resueltos

(c) Coeficiente de Gestión (C.G.): Expresa en días la entrada media de expedientes en relación con el número de los que se encuentran en gestión al finalizar el año

PROVINCIA DE TARRAGONA

RESUMEN DE LA GESTIÓN DE LAS PENSIONES NO CONTRIBUTIVAS

		GESTIÓN EN TRÁMITE INICIAL								RECLAMACIONES				REVISIONES EFECTUADAS					
		Presentadas		Resueltas		Aprobadas		Pendientes		C.R.	C.G.	Presentadas		Efectuadas		Anuales		Oficio e Inst. de parte	
		nº	Δ (a)	nº	Δ (a)	nº	Δ (a)	nº	Δ (a)	(b)	(c)	nº	Δ (a)	Ptas.	Δ (a)	nº	Δ (a)	nº	Δ (a)
J U B I L A C I Ó N	2007	452		423		165		95		39,01%	76	51		52		2.970		210	
	2008	453	0,22%	448	5,91%	178	7,88%	100	5,26%	39,73%	79	69	35,29%	53	1,92%	3.614	21,68%	246	17,14%
	2009	473	4,42%	391	-12,72%	165	-7,30%	182	82,00%	42,20%	139	54	-21,74%	61	15,09%	3.797	5,06%	178	-27,64%
	2010	474	0,21%	419	7,16%	174	5,45%	237	30,22%	41,53%	180	73	35,19%	67	9,84%	3.510	-7,56%	185	3,93%
	2011	407	-14,14%	483	15,27%	199	14,37%	161	-32,07%	41,20%	142	44	-39,73%	52	-22,39%	3.604	2,68%	215	16,22%
	2012	384	-5,65%	282	-41,61%	141	-29,15%	263	63,35%	50,00%	247	42	-4,55%	46	-11,54%	3.452	-4,22%	182	-15,35%
	2013	385	0,26%	314	11,35%	150	6,38%	334	27,00%	47,77%	312	56	33,33%	55	19,57%	3.400	-1,51%	266	46,15%
	TOTAL	3.028		2.760		1.172		334		42,46%			389		386		24.347		1.482
I N V A L I D E Z	2007	529		460		191		233		41,52%	159	120		113		4.058		684	
	2008	498	-5,86%	491	6,74%	217	13,61%	240	3,00%	44,20%	173	163	35,83%	131	15,93%	3.232	-20,35%	670	-2,05%
	2009	663	33,13%	585	19,14%	274	26,27%	318	32,50%	46,84%	173	159	-2,45%	164	25,19%	3.370	4,27%	571	-14,78%
	2010	579	-12,67%	604	3,25%	240	-12,41%	293	-7,86%	39,74%	182	129	-18,87%	149	-9,15%	3.227	-4,24%	546	-4,38%
	2011	567	-2,07%	596	-1,32%	270	12,50%	264	-9,90%	45,30%	168	145	12,40%	147	-1,34%	3.364	4,25%	646	18,32%
	2012	501	-11,64%	430	-27,85%	231	-14,44%	335	26,89%	53,72%	241	91	-37,24%	103	-29,93%	3.362	-0,06%	499	-22,76%
	2013	580	15,77%	437	1,63%	214	-7,36%	478	42,69%	48,97%	297	92	1,10%	85	-17,48%	3.366	0,12%	640	28,26%
	TOTAL	3.917		3.603		1.637		478		45,43%			899		892		23.979		4.256
T O T A L	2007	981		883		356		328		40,32%	120	171		165		7.028		894	
	2008	951	-3,06%	939	6,34%	395	10,96%	340	3,66%	42,07%	129	232	35,67%	184	11,52%	6.846	-2,59%	916	2,46%
	2009	1.136	19,45%	976	3,94%	439	11,14%	500	47,06%	44,98%	158	213	-8,19%	225	22,28%	7.167	4,69%	749	-18,23%
	2010	1.053	-7,31%	1.023	4,82%	414	-5,69%	530	6,00%	40,47%	181	202	-5,16%	216	-4,00%	6.737	-6,00%	731	-2,40%
	2011	974	-7,50%	1.079	5,47%	469	13,29%	425	-19,81%	43,47%	157	189	-6,44%	199	-7,87%	6.968	3,43%	861	17,78%
	2012	885	-9,14%	712	-34,01%	372	-20,68%	598	40,71%	52,25%	243	133	-29,63%	149	-25,13%	6.814	-2,21%	681	-20,91%
	2013	965	9,04%	751	5,48%	364	-2,15%	812	35,79%	48,47%	303	148	11,28%	140	-6,04%	6.766	-0,70%	906	33,04%
	TOTAL	6.945		6.363		2.809		812		44,15%			1.288		1.278		48.326		5.738

(a) Variación en relación con el año anterior

(b) Coeficiente de Reconocimiento (C.R.): cociente entre los expedientes aprobados y los resueltos

(c) Coeficiente de Gestión (C.G.): Expresa en días la entrada media de expedientes en relación con el número de los que se encuentran en gestión al finalizar el año

COMUNIDAD VALENCIANA

RESUMEN DE LA GESTIÓN DE LAS PENSIONES NO CONTRIBUTIVAS

		GESTIÓN EN TRÁMITE INICIAL						RECLAMACIONES				REVISIONES EFECTUADAS							
		Presentadas		Resueltas		Aprobadas		Pendientes		C.R.	C.G.	Presentadas		Efectuadas		Anuales		Oficio e Inst. de parte	
		nº	Δ (a)	nº	Δ (a)	nº	Δ (a)	nº	Δ (a)	(b)	(c)	nº	Δ (a)	Ptas.	Δ (a)	nº	Δ (a)	nº	Δ (a)
JUBILACIÓN	2007	2.857		2.884		1.527		623		52,95%	79	236		238		1.216		4.773	
	2008	3.139	9,87%	3.306	14,63%	1.590	4,13%	456	-26,81%	48,09%	52	300	27,12%	303	27,31%	1.060	-12,83%	3.224	-32,45%
	2009	3.060	-2,52%	3.243	-1,91%	1.832	15,22%	273	-40,13%	56,49%	32	303	1,00%	282	-6,93%	1.594	50,38%	2.570	-20,29%
	2010	3.328	8,76%	3.275	0,99%	1.993	8,79%	326	19,41%	60,85%	35	341	12,54%	347	23,05%	4.522	183,69%	2.497	-2,84%
	2011	3.229	-2,97%	3.148	-3,88%	1.896	-4,87%	407	24,85%	60,23%	45	313	-8,21%	335	-3,46%	6.489	43,50%	2.771	10,97%
	2012	3.011	-6,75%	2.876	-8,64%	1.903	0,37%	542	33,17%	66,17%	65	251	-19,81%	242	-27,76%	3.871	-40,35%	2.623	-5,34%
	2013	3.444	14,38%	3.141	9,21%	2.149	12,93%	845	55,90%	68,42%	88	277	10,36%	282	16,53%	3.290	-15,01%	2.542	-3,09%
	TOTAL	22.068		21.873		12.890		845		58,93%			2.021		2.029		22.042		21.000
INVALIDIZ	2007	2.997		3.194		1.428		1.483		44,71%	178	389		444		3.782		4.923	
	2008	3.302	10,18%	3.211	0,53%	1.505	5,39%	1.574	6,14%	46,87%	172	455	16,97%	520	17,12%	2.305	-39,05%	4.942	0,39%
	2009	3.316	0,42%	3.508	9,25%	1.857	23,39%	1.382	-12,20%	52,94%	150	442	-2,86%	444	-14,62%	2.542	10,28%	3.670	-25,74%
	2010	3.301	-0,45%	3.161	-9,89%	1.726	-7,05%	1.522	10,13%	54,60%	166	378	-14,48%	387	-12,84%	6.781	166,76%	3.589	-2,21%
	2011	3.003	-9,03%	3.460	9,46%	1.767	2,38%	1.065	-30,03%	51,07%	128	397	5,03%	452	16,80%	2.733	-59,70%	3.761	4,79%
	2012	2.444	-18,61%	2.454	-29,08%	1.467	-16,98%	1.055	-0,94%	59,78%	155	340	-14,36%	323	-28,54%	6.210	127,22%	3.844	2,21%
	2013	2.624	7,36%	2.734	11,41%	1.493	1,77%	945	-10,43%	54,61%	130	315	-7,35%	317	-1,86%	5.467	-11,96%	3.945	2,63%
	TOTAL	20.987		21.722		11.243		945		51,76%			2.716		2.887		29.820		28.674
TOTAL	2007	5.854		6.078		2.955		2.106		48,62%	130	625		682		4.998		9.696	
	2008	6.441	10,03%	6.517	7,22%	3.095	4,74%	2.030	-3,61%	47,49%	113	755	20,80%	823	20,67%	3.365	-32,67%	8.166	-15,78%
	2009	6.376	-1,01%	6.751	3,59%	3.689	19,19%	1.655	-18,47%	54,64%	93	745	-1,32%	726	-11,79%	4.136	22,91%		-23,59%
	2010	6.629	3,97%	6.436	-4,67%	3.719	0,81%	1.848	11,66%	57,78%	100	719	-3,49%	734	1,10%	11.303	173,28%	6.086	-2,47%
	2011	6.232	-5,99%	6.608	2,67%	3.663	-1,51%	1.472	-20,35%	55,43%	85	710	-1,25%	787	7,22%	9.222	-18,41%	6.532	7,33%
	2012	5.455	-12,47%	5.330	-19,34%	3.370	-8,00%	1.597	8,49%	63,23%	105	591	-16,76%	565	-28,21%	10.081	9,31%	6.467	-1,00%
	2013	6.068	11,24%	5.875	10,23%	3.642	8,07%	1.790	12,09%	61,99%	106	592	0,17%	599	6,02%	8.757	-13,13%	6.487	0,31%
	TOTAL	43.055		43.595		24.133		1.790		55,36%			4.737		4.916		51.862		49.674

(a) Variación en relación con el año anterior

(b) Coeficiente de Reconocimiento (C.R.): cociente entre los expedientes aprobados y los resueltos

(c) Coeficiente de Gestión (C.G.): Expresa en días la entrada media de expedientes en relación con el número de los que se encuentran en gestión al finalizar el año

PROVINCIA DE ALICANTE

RESUMEN DE LA GESTIÓN DE LAS PENSIONES NO CONTRIBUTIVAS

		GESTIÓN EN TRÁMITE INICIAL						RECLAMACIONES				REVISIONES EFECTUADAS							
		Presentadas		Resueltas		Aprobadas		Pendientes		C.R.	C.G.	Presentadas		Efectuadas		Anuales		Oficio e Inst. de parte	
		nº	Δ (a)	nº	Δ (a)	nº	Δ (a)	nº	Δ (a)	(b)	(c)	nº	Δ (a)	Ptas.	Δ (a)	nº	Δ (a)	nº	Δ (a)
J U B I L A C I Ó N	2007	1.020		980		568		216		57,96%	76	95		83		179		832	
	2008	1.131	10,88%	1.216	24,08%	601	5,81%	131	-39,35%	49,42%	42	130	36,84%	132	59,04%	0	-100,00%	870	4,57%
	2009	1.215	7,43%	1.270	4,44%	726	20,80%	76	-41,98%	57,17%	23	135	3,85%	126	-4,55%	531	1000,00%	784	-9,89%
	2010	1.509	24,20%	1.485	16,93%	924	27,27%	100	31,58%	62,22%	24	206	52,59%	202	60,32%	2.240	321,85%	905	15,43%
	2011	1.403	-7,02%	1.374	-7,47%	851	-7,90%	129	29,00%	61,94%	33	160	-22,33%	187	-7,43%	2.375	6,03%	915	1,10%
	2012	1.333	-4,99%	1.264	-8,01%	856	0,59%	198	53,49%	67,72%	53	174	8,75%	157	-16,04%	1.690	-28,84%	900	-1,64%
	2013	1.450	8,78%	1.199	-5,14%	802	-6,31%	449	126,77%	66,89%	111	146	-16,09%	152	-3,18%	1.156	-31,60%	809	-10,11%
	TOTAL	9.061		8.788		5.328		449		60,63%			1.046		1.039		8.171		6.015
I N V A L I D E Z	2007	1.036		1.081		462		718		42,74%	249	165		178		1.491		1.113	
	2008	1.140	10,04%	1.047	-3,15%	407	-11,90%	811	12,95%	38,87%	256	185	12,12%	244	37,08%	0	-100,00%	1.093	-1,80%
	2009	1.085	-4,82%	1.340	27,98%	533	30,96%	556	-31,44%	39,78%	184	182	-1,62%	186	-23,77%	304	1000,00%	845	-22,69%
	2010	1.212	11,71%	1.105	-17,54%	504	-5,44%	663	19,24%	45,61%	197	175	-3,85%	146	-21,51%	2.007	560,20%	778	-7,93%
	2011	952	-21,45%	1.001	-9,41%	506	0,40%	614	-7,39%	50,55%	232	149	-14,86%	196	34,25%	811	-59,59%	866	11,31%
	2012	739	-22,37%	825	-17,58%	426	-15,81%	528	-14,01%	51,64%	257	161	8,05%	151	-22,96%	1.670	105,92%	851	-1,73%
	2013	841	13,80%	1.082	31,15%	404	-5,16%	287	-45,64%	37,34%	123	131	-18,63%	130	-13,91%	932	-44,19%	727	-14,57%
	TOTAL	7.005		7.481		3.242		287		43,34%			1.148		1.231		7.215		6.273
T O T A L	2007	2.056		2.061		1.030		934		49,98%	164	260		261		1.670		1.945	
	2008	2.271	10,46%	2.263	9,80%	1.008	-2,14%	942	0,86%	44,54%	149	315	21,15%	376	44,06%	0	-100,00%	1.963	0,93%
	2009	2.300	1,28%	2.610	15,33%	1.259	24,90%	632	-32,91%	48,24%	99	317	0,63%	312	-17,02%	835	1000,00%	1.629	-17,01%
	2010	2.721	18,30%	2.590	-0,77%	1.428	13,42%	763	20,73%	55,14%	101	381	20,19%	348	11,54%	4.247	408,62%	1.683	3,31%
	2011	2.355	-13,45%	2.375	-8,30%	1.357	-4,97%	743	-2,62%	57,14%	114	309	-18,90%	383	10,06%	3.186	-24,98%	1.781	5,82%
	2012	2.072	-12,02%	2.089	-12,04%	1.282	-5,53%	726	-2,29%	61,37%	126	335	8,41%	308	-19,58%	3.360	5,46%	1.751	-1,68%
	2013	2.291	10,57%	2.281	9,19%	1.206	-5,93%	736	1,38%	52,87%	116	277	-17,31%	282	-8,44%	2.088	-37,86%	1.536	-12,28%
	TOTAL	16.066		16.269		8.570		736		52,68%			2.194		2.270		15.386		12.288

(a) Variación en relación con el año anterior

(b) Coeficiente de Reconocimiento (C.R.): cociente entre los expedientes aprobados y los resueltos

(c) Coeficiente de Gestión (C.G.): Expresa en días la entrada media de expedientes en relación con el número de los que se encuentran en gestión al finalizar el año

PROVINCIA DE CASTELLÓN

RESUMEN DE LA GESTIÓN DE LAS PENSIONES NO CONTRIBUTIVAS

		GESTIÓN EN TRÁMITE INICIAL						RECLAMACIONES				REVISIONES EFECTUADAS							
		Presentadas		Resueltas		Aprobadas		Pendientes		C.R.	C.G.	Presentadas		Efectuadas		Anuales		Oficio e Inst. de parte	
		nº	Δ (a)	nº	Δ (a)	nº	Δ (a)	nº	Δ (a)	(b)	(c)	nº	Δ (a)	Ptas.	Δ (a)	nº	Δ (a)	nº	Δ (a)
J U B I L A C I Ó N	2007	200		212		110		74		51,89%	133	10		10		1.037		126	
	2008	285	42,50%	267	25,94%	116	5,45%	92	24,32%	43,45%	116	11	10,00%	10	0,00%	1.060	2,22%	169	34,13%
	2009	223	-21,75%	282	5,62%	155	33,62%	33	-64,13%	54,96%	53	9	-18,18%	10	0,00%	1.063	0,28%	216	27,81%
	2010	236	5,83%	224	-20,57%	145	-6,45%	45	36,36%	64,73%	69	11	22,22%	11	10,00%	1.077	1,32%	225	4,17%
	2011	232	-1,69%	217	-3,13%	139	-4,14%	60	33,33%	64,06%	93	6	-45,45%	6	-45,45%	2.418	124,51%	244	8,44%
	2012	230	-0,86%	246	13,36%	168	20,86%	44	-26,67%	68,29%	69	8	33,33%	8	33,33%	1.088	-55,00%	303	24,18%
	2013	250	8,70%	256	4,07%	206	22,62%	38	-13,64%	80,47%	55	16	100,00%	16	100,00%	1.102	1,29%	375	23,76%
	TOTAL	1.656		1.704		1.039		38		60,97%			71		71		8.845		1.658
I N V A L I D E Z	2007	263		316		156		157		49,37%	215	16		14		2.291		375	
	2008	346	31,56%	367	16,14%	212	35,90%	136	-13,38%	57,77%	142	22	37,50%	23	64,29%	2.305	0,61%	487	29,87%
	2009	370	6,94%	432	17,71%	269	26,89%	74	-45,59%	62,27%	72	23	4,55%	23	0,00%	2.238	-2,91%	557	14,37%
	2010	368	-0,54%	353	-18,29%	228	-15,24%	89	20,27%	64,59%	87	22	-4,35%	23	0,00%	2.363	5,59%	596	7,00%
	2011	368	0,00%	386	9,35%	288	26,32%	71	-20,22%	74,61%	69	13	-40,91%	13	-43,48%	1.089	-53,91%	554	-7,05%
	2012	413	12,23%	400	3,63%	285	-1,04%	84	18,31%	71,25%	73	25	92,31%	25	92,31%	2.466	126,45%	657	18,59%
	2013	403	-2,42%	385	-3,75%	288	1,05%	102	21,43%	74,81%	91	28	12,00%	28	12,00%	2.568	4,14%	1.052	60,12%
	TOTAL	2.531		2.639		1.726		102		65,40%			149		149		15.320		4.278
T O T A L	2007	463		528		266		231		50,38%	180	26		24		3.328		501	
	2008	631	36,29%	634	20,08%	328	23,31%	228	-1,30%	51,74%	130	33	26,92%	33	37,50%	3.365	1,11%	656	30,94%
	2009	593	-6,02%	714	12,62%	424	29,27%	107	-53,07%	59,38%	65	32	-3,03%	33	0,00%	3.301	-1,90%	773	17,84%
	2010	604	1,85%	577	-19,19%	373	-12,03%	134	25,23%	64,64%	80	33	3,13%	34	3,03%	3.440	4,21%	821	6,21%
	2011	600	-0,66%	603	4,51%	427	14,48%	131	-2,24%	70,81%	79	19	-42,42%	19	-44,12%	3.507	1,95%	798	-2,80%
	2012	643	7,17%	646	7,13%	453	6,09%	128	-2,29%	70,12%	72	33	73,68%	33	73,68%	3.554	1,34%	960	20,30%
	2013	653	1,56%	641	-0,77%	494	9,05%	140	9,38%	77,07%	77	44	33,33%	44	33,33%	3.670	3,26%	1.427	48,65%
	TOTAL	4.187		4.343		2.765		140		63,67%			220		220		24.165		5.936

(a) Variación en relación con el año anterior

(b) Coeficiente de Reconocimiento (C.R.): cociente entre los expedientes aprobados y los resueltos

(c) Coeficiente de Gestión (C.G.): Expresa en días la entrada media de expedientes en relación con el número de los que se encuentran en gestión al finalizar el año

PROVINCIA DE VALENCIA

RESUMEN DE LA GESTIÓN DE LAS PENSIONES NO CONTRIBUTIVAS

		GESTIÓN EN TRÁMITE INICIAL								RECLAMACIONES				REVISIONES EFECTUADAS					
		Presentadas		Resueltas		Aprobadas		Pendientes		C.R.	C.G.	Presentadas		Efectuadas		Anuales		Oficio e Inst. de parte	
		nº	Δ (a)	nº	Δ (a)	nº	Δ (a)	nº	Δ (a)	(b)	(c)	nº	Δ (a)	Ptas.	Δ (a)	nº	Δ (a)	nº	Δ (a)
J U B I L A C I Ó N	2007	1.637		1.692		849		333		50,18%	73	131		145		0		3.815	
	2008	1.723	5,25%	1.823	7,74%	873	2,83%	233	-30,03%	47,89%	49	159	21,37%	161	11,03%	0	0,00%	2.185	-42,73%
	2009	1.622	-5,86%	1.691	-7,24%	951	8,93%	164	-29,61%	56,24%	36	159	0,00%	146	-9,32%	0	0,00%	1.570	-28,15%
	2010	1.583	-2,40%	1.566	-7,39%	924	-2,84%	181	10,37%	59,00%	41	124	-22,01%	134	-8,22%	1.205	1000,00%	1.367	-12,93%
	2011	1.594	0,69%	1.557	-0,57%	906	-1,95%	218	20,44%	58,19%	49	147	18,55%	142	5,97%	1.696	40,75%	1.612	17,92%
	2012	1.448	-9,16%	1.366	-12,27%	879	-2,98%	300	37,61%	64,35%	75	69	-53,06%	77	-45,77%	1.093	-35,55%	1.420	-11,91%
	2013	1.744	20,44%	1.686	23,43%	1.141	29,81%	358	19,33%	67,67%	74	115	66,67%	114	48,05%	1.032	-5,58%	1.358	-4,37%
	TOTAL	11.351		11.381		6.523		358		57,31%			904		919		5.026		13.327
I N V A L I D E Z	2007	1.698		1.797		810		608		45,08%	129	208		252		0		3.435	
	2008	1.816	6,95%	1.797	0,00%	886	9,38%	627	3,13%	49,30%	124	248	19,23%	253	0,40%	0	0,00%	3.362	-2,13%
	2009	1.861	2,48%	1.736	-3,39%	1.055	19,07%	752	19,94%	60,77%	145	237	-4,44%	235	-7,11%	0	0,00%	2.268	-32,54%
	2010	1.721	-7,52%	1.703	-1,90%	994	-5,78%	770	2,39%	58,37%	161	181	-23,63%	218	-7,23%	2.411	1000,00%	2.215	-2,34%
	2011	1.683	-2,21%	2.073	21,73%	973	-2,11%	380	-50,65%	46,94%	81	235	29,83%	243	11,47%	833	-65,45%	2.341	5,69%
	2012	1.292	-23,23%	1.229	-40,71%	756	-22,30%	443	16,58%	61,51%	123	154	-34,47%	147	-39,51%	2.074	148,98%	2.336	-0,21%
	2013	1.380	6,81%	1.267	3,09%	801	5,95%	556	25,51%	63,22%	145	156	1,30%	159	8,16%	1.967	-5,16%	2.166	-7,28%
	TOTAL	11.451		11.602		6.275		556		54,09%			1.419		1.507		7.285		18.123
T O T A L	2007	3.335		3.489		1.659		941		47,55%	102	339		397		0		7.250	
	2008	3.539	6,12%	3.620	3,75%	1.759	6,03%	860	-8,61%	48,59%	87	407	20,06%	414	4,28%	0	0,00%	5.547	-23,49%
	2009	3.483	-1,58%	3.427	-5,33%	2.006	14,04%	916	6,51%	58,54%	95	396	-2,70%	381	-7,97%	0	0,00%	3.838	-30,81%
	2010	3.304	-5,14%	3.269	-4,61%	1.918	-4,39%	951	3,82%	58,67%	104	305	-22,98%	352	-7,61%	3.616	1000,00%	3.582	-6,67%
	2011	3.277	-0,82%	3.630	11,04%	1.879	-2,03%	598	-37,12%	51,76%	66	382	25,25%	385	9,38%	2.529	-30,06%	3.953	10,36%
	2012	2.740	-16,39%	2.595	-28,51%	1.635	-12,99%	743	24,25%	63,01%	98	223	-41,62%	224	-41,82%	3.167	25,23%	3.756	-4,98%
	2013	3.124	14,01%	2.953	13,80%	1.942	18,78%	914	23,01%	65,76%	105	271	21,52%	273	21,88%	2.999	-5,30%	3.524	-6,18%
	TOTAL	22.802		22.983		12.798		914		55,68%			2.323		2.426		12.311		31.450

(a) Variación en relación con el año anterior

(b) Coeficiente de Reconocimiento (C.R.): cociente entre los expedientes aprobados y los resueltos

(c) Coeficiente de Gestión (C.G.): Expresa en días la entrada media de expedientes en relación con el número de los que se encuentran en gestión al finalizar el año

COMUNIDAD DE EXTREMADURA

RESUMEN DE LA GESTIÓN DE LAS PENSIONES NO CONTRIBUTIVAS

		GESTIÓN EN TRÁMITE INICIAL								RECLAMACIONES				REVISIONES EFECTUADAS					
		Presentadas		Resueltas		Aprobadas		Pendientes		C.R.	C.G.	Presentadas		Efectuadas		Anuales		Oficio e Inst. de parte	
		nº	Δ (a)	nº	Δ (a)	nº	Δ (a)	nº	Δ (a)	(b)	(c)	nº	Δ (a)	Ptas.	Δ (a)	nº	Δ (a)	nº	Δ (a)
J U B I L A C I Ó N	2007	548		558		366		32		65,59%	21	229		173		10.322		1.919	
	2008	818	49,27%	752	34,77%	528	44,26%	98	206,25%	70,21%	43	184	-19,65%	61	-64,74%	9.902	-4,07%	1.809	-5,73%
	2009	808	-1,22%	873	16,09%	615	16,48%	33	-66,33%	70,45%	15	105	-42,93%	67	9,84%	9.683	-2,21%	1.620	-10,45%
	2010	824	1,98%	841	-3,67%	633	2,93%	16	-51,52%	75,27%	7	123	17,14%	432	544,78%	5.881	-39,26%	1.555	-4,01%
	2011	685	-16,87%	686	-18,43%	499	-21,17%	15	-6,25%	72,74%	8	113	-8,13%	75	-82,64%	8.586	46,00%	2.094	34,66%
	2012	660	-3,65%	651	-5,10%	501	0,40%	24	60,00%	76,96%	13	72	-36,28%	81	8,00%	8.744	1,84%	1.832	-12,51%
	2013	879	33,18%	882	35,48%	730	45,71%	21	-12,50%	82,77%	9	88	22,22%	47	-41,98%	8.447	-3,40%	2.052	12,01%
	TOTAL		5.222		5.243		3.872		21		73,85%		914		936		61.565		12.881
I N V A L I D E Z	2007	402		406		273		30		67,24%	27	225		140		6.076		1.643	
	2008	540	34,33%	516	27,09%	385	41,03%	54	80,00%	74,61%	36	170	-24,44%	46	-67,14%	6.014	-1,02%	1.405	-14,49%
	2009	598	10,74%	616	19,38%	431	11,95%	36	-33,33%	69,97%	22	112	-34,12%	57	23,91%	5.962	-0,86%	1.504	7,05%
	2010	511	-14,55%	533	-13,47%	352	-18,33%	14	-61,11%	66,04%	10	159	41,96%	473	729,82%	9.398	57,63%	1.703	13,23%
	2011	533	4,31%	529	-0,75%	321	-8,81%	18	28,57%	60,68%	12	88	-44,65%	97	-79,49%	5.990	-36,26%	2.366	38,93%
	2012	595	11,63%	565	6,81%	388	20,87%	48	166,67%	68,67%	29	83	-5,68%	81	-16,49%	5.699	-4,86%	2.164	-8,54%
	2013	755	26,89%	777	37,52%	509	31,19%	26	-45,83%	65,51%	12	115	38,55%	59	-27,16%	5.721	0,39%	1.896	-12,38%
	TOTAL		3.934		3.942		2.659		26		67,45%		952		953		44.860		12.681
T O T A L	2007	950		964		639		62		66,29%	23	454		313		16.398		3.562	
	2008	1.358	42,95%	1.268	31,54%	913	42,88%	152	145,16%	72,00%	40	354	-22,03%	107	-65,81%	15.916	-2,94%	3.214	-9,77%
	2009	1.406	3,53%	1.489	17,43%	1.046	14,57%	69	-54,61%	70,25%	18	217	-38,70%	124	15,89%	15.645	-1,70%	3.124	-2,80%
	2010	1.335	-5,05%	1.374	-7,72%	985	-5,83%	30	-56,52%	71,69%	8	282	29,95%	905	629,84%	15.279	-2,34%	3.258	4,29%
	2011	1.218	-8,76%	1.215	-11,57%	820	-16,75%	33	10,00%	67,49%	10	201	-28,72%	172	-80,99%	14.576	-4,60%	4.460	36,89%
	2012	1.255	3,04%	1.216	0,08%	889	8,41%	72	118,18%	73,11%	21	155	-22,89%	162	-5,81%	14.443	-0,91%	3.996	-10,40%
	2013	1.634	30,20%	1.659	36,43%	1.239	39,37%	47	-34,72%	74,68%	10	203	30,97%	106	-34,57%	14.168	-1,90%	3.948	-1,20%
	TOTAL		9.156		9.185		6.531		47		71,11%		1.866		1.889		106.425		25.562

(a) Variación en relación con el año anterior

(b) Coeficiente de Reconocimiento (C.R.): cociente entre los expedientes aprobados y los resueltos

(c) Coeficiente de Gestión (C.G.): Expresa en días la entrada media de expedientes en relación con el número de los que se encuentran en gestión al finalizar el año

PROVINCIA DE BADAJOZ

RESUMEN DE LA GESTIÓN DE LAS PENSIONES NO CONTRIBUTIVAS

		GESTIÓN EN TRÁMITE INICIAL								RECLAMACIONES				REVISIONES EFECTUADAS					
		Presentadas		Resueltas		Aprobadas		Pendientes		C.R.	C.G.	Presentadas		Efectuadas		Anuales		Oficio e Inst. de parte	
		nº	Δ (a)	nº	Δ (a)	nº	Δ (a)	nº	Δ (a)	(b)	(c)	nº	Δ (a)	Ptas.	Δ (a)	nº	Δ (a)	nº	Δ (a)
JUBILACIÓN	2007	297		317		207		1		65,30%	1	162		115		7.162		1.341	
	2008	465	56,57%	408	28,71%	280	35,27%	58	5700,00%	68,63%	45	132	-18,52%	42	-63,48%	6.871	-4,06%	1.272	-5,15%
	2009	496	6,67%	535	31,13%	367	31,07%	19	-67,24%	68,60%	14	86	-34,85%	59	40,48%	6.752	-1,73%	1.082	-14,94%
	2010	564	13,71%	578	8,04%	435	18,53%	5	-73,68%	75,26%	3	93	8,14%	318	438,98%	3.992	-40,88%	1.057	-2,31%
	2011	434	-23,05%	436	-24,57%	317	-27,13%	3	-40,00%	72,71%	2	85	-8,60%	53	-83,33%	6.008	50,50%	1.430	35,29%
	2012	435	0,23%	431	-1,15%	334	5,36%	7	133,33%	77,49%	6	52	-38,82%	63	18,87%	6.078	1,17%	1.220	-14,69%
	2013	579	33,10%	571	32,48%	486	45,51%	15	114,29%	85,11%	9	66	26,92%	35	-44,44%	5.885	-3,18%	1.402	14,92%
	TOTAL	3.270		3.276		2.426		15		74,05%		676		685		42.748		8.804	
INVALIDEZ	2007	240		253		153		2		60,47%	3	169		105		4.138		1.182	
	2008	326	35,83%	292	15,42%	219	43,14%	36	1700,00%	75,00%	40	121	-28,40%	36	-65,71%	4.084	-1,30%	990	-16,24%
	2009	413	26,69%	435	48,97%	296	35,16%	14	-61,11%	68,05%	12	79	-34,71%	36	0,00%	4.048	-0,88%	1.074	8,48%
	2010	375	-9,20%	377	-13,33%	243	-17,91%	12	-14,29%	64,46%	12	111	40,51%	348	866,67%	6.537	61,49%	1.256	16,95%
	2011	375	0,00%	386	2,39%	219	-9,88%	1	-91,67%	56,74%	1	63	-43,24%	58	-83,33%	3.960	-39,42%	1.616	28,66%
	2012	411	9,60%	411	6,48%	281	28,31%	1	0,00%	68,37%	1	66	4,76%	66	13,79%	3.881	-1,99%	1.561	-3,40%
	2013	582	41,61%	574	39,66%	370	31,67%	9	800,00%	64,46%	6	93	40,91%	49	-25,76%	3.885	0,10%	1.378	-11,72%
	TOTAL	2.722		2.728		1.781		9		65,29%		702		698		30.533		9.057	
TOTAL	2007	537		570		360		3		63,16%	2	331		220		11.300		2.523	
	2008	791	47,30%	700	22,81%	499	38,61%	94	3033,33%	71,29%	43	253	-23,56%	78	-64,55%	10.955	-3,05%	2.262	-10,34%
	2009	909	14,92%	970	38,57%	663	32,87%	33	-64,89%	68,35%	13	165	-34,78%	95	21,79%	10.800	-1,41%	2.156	-4,69%
	2010	939	3,30%	955	-1,55%	678	2,26%	17	-48,48%	70,99%	7	204	23,64%	666	601,05%	10.529	-2,51%	2.313	7,28%
	2011	809	-13,84%	822	-13,93%	536	-20,94%	4	-76,47%	65,21%	2	148	-27,45%	111	-83,33%	9.968	-5,33%	3.046	31,69%
	2012	846	4,57%	842	2,43%	615	14,74%	8	100,00%	73,04%	3	118	-20,27%	129	16,22%	9.959	-0,09%	2.781	-8,70%
	2013	1.161	37,23%	1.145	35,99%	856	39,19%	24	200,00%	74,76%	7	159	34,75%	84	-34,88%	9.770	-1,90%	2.780	-0,04%
	TOTAL	5.992		6.004		4.207		24		70,07%		1.378		1.383		73.281		17.861	

(a) Variación en relación con el año anterior

(b) Coeficiente de Reconocimiento (C.R.): cociente entre los expedientes aprobados y los resueltos

(c) Coeficiente de Gestión (C.G.): Expresa en días la entrada media de expedientes en relación con el número de los que se encuentran en gestión al finalizar el año

PROVINCIA DE CÁCERES

RESUMEN DE LA GESTIÓN DE LAS PENSIONES NO CONTRIBUTIVAS

		GESTIÓN EN TRÁMITE INICIAL								RECLAMACIONES				REVISIONES EFECTUADAS					
		Presentadas		Resueltas		Aprobadas		Pendientes		C.R.	C.G.	Presentadas		Efectuadas		Anuales		Oficio e Inst. de parte	
		nº	Δ (a)	nº	Δ (a)	nº	Δ (a)	nº	Δ (a)	(b)	(c)	nº	Δ (a)	Ptas.	Δ (a)	nº	Δ (a)	nº	Δ (a)
J U B I L A C I Ó N	2007	251		241		159		31		65,98%	44	67		58		3.160		578	
	2008	353	40,64%	344	42,74%	248	55,97%	40	29,03%	72,09%	41	52	-22,39%	19	-67,24%	3.031	-4,08%	537	-7,09%
	2009	312	-11,61%	338	-1,74%	248	0,00%	14	-65,00%	73,37%	16	19	-63,46%	8	-57,89%	2.931	-3,30%	538	0,19%
	2010	260	-16,67%	263	-22,19%	198	-20,16%	11	-21,43%	75,29%	15	30	57,89%	114	1325,00%	1.889	-35,55%	498	-7,43%
	2011	251	-3,46%	250	-4,94%	182	-8,08%	12	9,09%	72,80%	17	28	-6,67%	22	-80,70%	2.578	36,47%	664	33,33%
	2012	225	-10,36%	220	-12,00%	167	-8,24%	17	41,67%	75,91%	27	20	-28,57%	18	-18,18%	2.666	3,41%	612	-7,83%
	2013	300	33,33%	311	41,36%	244	46,11%	6	-64,71%	78,46%	7	22	10,00%	12	-33,33%	2.562	-3,90%	650	6,21%
	TOTAL	1.952		1.967		1.446		6		73,51%			238		251		18.817		4.077
I N V A L I D E Z	2007	162		153		120		28		78,43%	62	56		35		1.938		461	
	2008	214	32,10%	224	46,41%	166	38,33%	18	-35,71%	74,11%	30	49	-12,50%	10	-71,43%	1.930	-0,41%	415	-9,98%
	2009	185	-13,55%	181	-19,20%	135	-18,67%	22	22,22%	74,59%	43	33	-32,65%	21	110,00%	1.914	-0,83%	430	3,61%
	2010	136	-26,49%	156	-13,81%	109	-19,26%	2	-90,91%	69,87%	5	48	45,45%	125	495,24%	2.861	49,48%	447	3,95%
	2011	158	16,18%	143	-8,33%	102	-6,42%	17	750,00%	71,33%	39	25	-47,92%	39	-68,80%	2.030	-29,05%	750	67,79%
	2012	184	16,46%	154	7,69%	107	4,90%	47	176,47%	69,48%	92	17	-32,00%	15	-61,54%	1.818	-10,44%	603	-19,60%
	2013	173	-5,98%	203	31,82%	139	29,91%	17	-63,83%	68,47%	35	22	29,41%	10	-33,33%	1.836	0,99%	518	-14,10%
	TOTAL	1.212		1.214		878		17		72,32%			250		255		14.327		3.624
T O T A L	2007	413		394		279		59		70,81%	51	123		93		5.098		1.039	
	2008	567	37,29%	568	44,16%	414	48,39%	58	-1,69%	72,89%	37	101	-17,89%	29	-68,82%	4.961	-2,69%	952	-8,37%
	2009	497	-12,35%	519	-8,63%	383	-7,49%	36	-37,93%	73,80%	26	52	-48,51%	29	0,00%	4.845	-2,34%	968	1,68%
	2010	396	-20,32%	419	-19,27%	307	-19,84%	13	-63,89%	73,27%	12	78	50,00%	239	724,14%	4.750	-1,96%	945	-2,38%
	2011	409	3,28%	393	-6,21%	284	-7,49%	29	123,08%	72,26%	26	53	-32,05%	61	-74,48%	4.608	-2,99%	1.414	49,63%
	2012	409	0,00%	374	-4,83%	274	-3,52%	64	120,69%	73,26%	56	37	-30,19%	33	-45,90%	4.484	-2,69%	1.215	-14,07%
	2013	473	15,65%	514	37,43%	383	39,78%	23	-64,06%	74,51%	18	44	18,92%	22	-33,33%	4.398	-1,92%	1.168	-3,87%
	TOTAL	3.164		3.181		2.324		23		73,06%			488		506		33.144		7.701

(a) Variación en relación con el año anterior

(b) Coeficiente de Reconocimiento (C.R.): cociente entre los expedientes aprobados y los resueltos

(c) Coeficiente de Gestión (C.G.): Expresa en días la entrada media de expedientes en relación con el número de los que se encuentran en gestión al finalizar el año

COMUNIDAD DE GALICIA

RESUMEN DE LA GESTIÓN DE LAS PENSIONES NO CONTRIBUTIVAS

		GESTIÓN EN TRÁMITE INICIAL								RECLAMACIONES				REVISIONES EFECTUADAS					
		Presentadas		Resueltas		Aprobadas		Pendientes		C.R.	C.G.	Presentadas		Efectuadas		Anuales		Oficio e Inst. de parte	
		nº	Δ (a)	nº	Δ (a)	nº	Δ (a)	nº	Δ (a)	(b)	(c)	nº	Δ (a)	Ptas.	Δ (a)	nº	Δ (a)	nº	Δ (a)
JUBILACIÓN	2007	2.398		2.459		1.738		352		70,68%	53	422		390		23.978		3.266	
	2008	2.752	14,76%	2.518	2,40%	1.698	-2,30%	586	66,48%	67,43%	77	383	-9,24%	384	-1,54%	24.283	1,27%	3.150	-3,55%
	2009	2.557	-7,09%	2.426	-3,65%	1.564	-7,89%	717	22,35%	64,47%	101	424	10,70%	388	1,04%	23.597	-2,83%	3.178	0,89%
	2010	2.226	-12,94%	2.435	0,37%	1.686	7,80%	508	-29,15%	69,24%	82	326	-23,11%	409	5,41%	14.169	-39,95%	3.277	3,12%
	2011	2.251	1,12%	2.304	-5,38%	1.616	-4,15%	455	-10,43%	70,14%	73	259	-20,55%	314	-23,23%	22.042	55,56%	3.026	-7,66%
	2012	2.174	-3,42%	2.205	-4,30%	1.560	-3,47%	424	-6,81%	70,75%	70	278	7,34%	274	-12,74%	21.554	-2,21%	3.139	3,73%
	2013	2.408	10,76%	2.186	-0,86%	1.551	-0,58%	646	52,36%	70,95%	97	245	-11,87%	209	-23,72%	21.379	-0,81%	3.675	17,08%
	TOTAL	16.766		16.533		11.413		646		69,03%			2.337		2.368		151.002		22.711
INVALIDIZ	2007	2.324		2.453		1.377		522		56,14%	81	449		375		25.390		3.967	
	2008	2.318	-0,26%	2.137	-12,88%	1.189	-13,65%	703	34,67%	55,64%	109	411	-8,46%	437	16,53%	24.899	-1,93%	4.008	1,03%
	2009	2.259	-2,55%	2.308	8,00%	1.256	5,63%	654	-6,97%	54,42%	104	382	-7,06%	362	-17,16%	24.218	-2,74%	3.917	-2,27%
	2010	1.862	-17,57%	2.105	-8,80%	1.109	-11,70%	411	-37,16%	52,68%	79	306	-19,90%	373	3,04%	23.772	-1,84%	3.925	0,20%
	2011	1.983	6,50%	1.970	-6,41%	1.090	-1,71%	424	3,16%	55,33%	77	247	-19,28%	276	-26,01%	23.341	-1,81%	3.295	-16,05%
	2012	1.949	-1,71%	1.955	-0,76%	1.048	-3,85%	418	-1,42%	53,61%	77	236	-4,45%	277	0,36%	23.151	-0,81%	3.052	-7,37%
	2013	2.351	20,63%	2.044	4,55%	1.227	17,08%	725	73,44%	60,03%	111	264	11,86%	304	9,75%	22.950	-0,87%	3.839	25,79%
	TOTAL	15.046		14.972		8.296		725		55,41%			2.295		2.404		167.721		26.003
TOTAL	2007	4.722		4.912		3.115		874		63,42%	67	871		765		49.368		7.233	
	2008	5.070	7,37%	4.655	-5,23%	2.887	-7,32%	1.289	47,48%	62,02%	92	794	-8,84%	821	7,32%	49.182	-0,38%	7.158	-1,04%
	2009	4.816	-5,01%	4.734	1,70%	2.820	-2,32%	1.371	6,36%	59,57%	102	806	1,51%	750	-8,65%	47.815	-2,78%	7.095	-0,88%
	2010	4.088	-15,12%	4.540	-4,10%	2.795	-0,89%	919	-32,97%	61,56%	81	632	-21,59%	782	4,27%	37.941	-20,65%	7.202	1,51%
	2011	4.234	3,57%	4.274	-5,86%	2.706	-3,18%	879	-4,35%	63,31%	75	506	-19,94%	590	-24,55%	45.383	19,61%	6.321	-12,23%
	2012	4.123	-2,62%	4.160	-2,67%	2.608	-3,62%	842	-4,21%	62,69%	74	514	1,58%	551	-6,61%	44.705	-1,49%	6.191	-2,06%
	2013	4.759	15,43%	4.230	1,68%	2.778	6,52%	1.371	62,83%	65,67%	104	509	-0,97%	513	-6,90%	44.329	-0,84%	7.514	21,37%
	TOTAL	31.812		31.505		19.709		1.371		62,56%			4.632		4.772		318.723		48.714

(a) Variación en relación con el año anterior

(b) Coeficiente de Reconocimiento (C.R.): cociente entre los expedientes aprobados y los resueltos

(c) Coeficiente de Gestión (C.G.): Expresa en días la entrada media de expedientes en relación con el número de los que se encuentran en gestión al finalizar el año

PROVINCIA DE A CORUÑA

RESUMEN DE LA GESTIÓN DE LAS PENSIONES NO CONTRIBUTIVAS

		GESTIÓN EN TRÁMITE INICIAL								RECLAMACIONES				REVISIONES EFECTUADAS					
		Presentadas		Resueltas		Aprobadas		Pendientes		C.R.	C.G.	Presentadas		Efectuadas		Anuales		Oficio e Inst. de parte	
		nº	Δ (a)	nº	Δ (a)	nº	Δ (a)	nº	Δ (a)	(b)	(c)	nº	Δ (a)	Ptas.	Δ (a)	nº	Δ (a)	nº	Δ (a)
J U B I L A C I Ó N	2007	1.018		1.009		666		242		66,01%	86	236		228		10.797		1.389	
	2008	1.209	18,76%	1.150	13,97%	764	14,71%	301	24,38%	66,43%	90	189	-19,92%	205	-10,09%	10.330	-4,33%	1.356	-2,38%
	2009	1.061	-12,24%	1.040	-9,57%	653	-14,53%	322	6,98%	62,79%	109	214	13,23%	200	-2,44%	9.996	-3,23%	1.445	6,56%
	2010	964	-9,14%	946	-9,04%	677	3,68%	340	5,59%	71,56%	127	177	-17,29%	215	7,50%	1.000	-90,00%	1.524	5,47%
	2011	956	-0,83%	1.025	8,35%	696	2,81%	271	-20,29%	67,90%	102	134	-24,29%	130	-39,53%	9.174	817,40%	1.408	-7,61%
	2012	894	-6,49%	866	-15,51%	645	-7,33%	299	10,33%	74,48%	120	125	-6,72%	116	-10,77%	8.882	-3,18%	1.493	6,04%
	2013	914	2,24%	914	5,54%	653	1,24%	299	0,00%	71,44%	118	120	-4,00%	101	-12,93%	8.696	-2,09%	1.591	6,56%
	TOTAL	7.016		6.950		4.754		299		68,40%			1.195		1.195		58.875		10.206
I N V A L I D E Z	2007	847		934		511		307		54,71%	130	215		163		11.129		1.850	
	2008	844	-0,35%	818	-12,42%	428	-16,24%	333	8,47%	52,32%	142	209	-2,79%	221	35,58%	10.847	-2,53%	1.763	-4,70%
	2009	836	-0,95%	858	4,89%	458	7,01%	311	-6,61%	53,38%	134	174	-16,75%	174	-21,27%	10.523	-2,99%	1.779	0,91%
	2010	672	-19,62%	702	-18,18%	405	-11,57%	281	-9,65%	57,69%	151	138	-20,69%	152	-12,64%	10.219	-2,89%	1.764	-0,84%
	2011	672	0,00%	702	0,00%	386	-4,69%	251	-10,68%	54,99%	134	110	-20,29%	98	-35,53%	9.934	-2,79%	1.566	-11,22%
	2012	707	5,21%	710	1,14%	441	14,25%	248	-1,20%	62,11%	126	94	-14,55%	85	-13,27%	9.567	-3,69%	1.635	4,41%
	2013	709	0,28%	690	-2,82%	445	0,91%	267	7,66%	64,49%	136	104	10,64%	114	34,12%	9.451	-1,21%	1.649	0,86%
	TOTAL	5.287		5.414		3.074		267		56,78%			1.044		1.007		71.670		12.006
T O T A L	2007	1.865		1.943		1.177		549		60,58%	106	451		391		21.926		3.239	
	2008	2.053	10,08%	1.968	1,29%	1.192	1,27%	634	15,48%	60,57%	111	398	-11,75%	426	8,95%	21.177	-3,42%	3.119	-3,70%
	2009	1.897	-7,60%	1.898	-3,56%	1.111	-6,80%	633	-0,16%	58,54%	120	388	-2,51%	374	-12,21%	20.519	-3,11%	3.224	3,37%
	2010	1.636	-13,76%	1.648	-13,17%	1.082	-2,61%	621	-1,90%	65,66%	137	315	-18,81%	367	-1,87%	11.219	-45,32%	3.288	1,99%
	2011	1.628	-0,49%	1.727	4,79%	1.082	0,00%	522	-15,94%	62,65%	115	244	-22,54%	228	-37,87%	19.108	70,32%	2.974	-9,55%
	2012	1.601	-1,66%	1.576	-8,74%	1.086	0,37%	547	4,79%	68,91%	123	219	-10,25%	201	-11,84%	18.449	-3,45%	3.128	5,18%
	2013	1.623	1,37%	1.604	1,78%	1.098	1,10%	566	3,47%	68,45%	126	224	2,28%	215	6,97%	18.147	-1,64%	3.240	3,58%
	TOTAL	12.303		12.364		7.828		566		63,31%			2.239		2.202		130.545		22.212

(a) Variación en relación con el año anterior

(b) Coeficiente de Reconocimiento (C.R.): cociente entre los expedientes aprobados y los resueltos

(c) Coeficiente de Gestión (C.G.): Expresa en días la entrada media de expedientes en relación con el número de los que se encuentran en gestión al finalizar el año

PROVINCIA DE LUGO

RESUMEN DE LA GESTIÓN DE LAS PENSIONES NO CONTRIBUTIVAS

		GESTIÓN EN TRÁMITE INICIAL						RECLAMACIONES				REVISIONES EFECTUADAS							
		Presentadas		Resueltas		Aprobadas		Pendientes		C.R.	C.G.	Presentadas		Efectuadas		Anuales		Oficio e Inst. de parte	
		nº	Δ (a)	nº	Δ (a)	nº	Δ (a)	nº	Δ (a)	(b)	(c)	nº	Δ (a)	Ptas.	Δ (a)	nº	Δ (a)	nº	Δ (a)
JUBILACIÓN	2007	235		232		192		12		82,76%	18	17		14		3.120		292	
	2008	267	13,62%	275	18,53%	205	6,77%	4	-66,67%	74,55%	5	20	17,65%	23	64,29%	3.833	22,85%	293	0,34%
	2009	244	-8,61%	222	-19,27%	180	-12,20%	26	550,00%	81,08%	38	22	10,00%	18	-21,74%	3.833	0,00%	317	8,19%
	2010	248	1,64%	253	13,96%	177	-1,67%	21	-19,23%	69,96%	30	18	-18,18%	21	16,67%	3.716	-3,05%	280	-11,67%
	2011	228	-8,06%	226	-10,67%	170	-3,95%	23	9,52%	75,22%	36	25	38,89%	26	23,81%	3.605	-2,99%	293	4,64%
	2012	222	-2,63%	240	6,19%	193	13,53%	5	-78,26%	80,42%	8	24	-4,00%	24	-7,69%	3.531	-2,05%	326	11,26%
	2013	223	0,45%	221	-7,92%	182	-5,70%	7	40,00%	82,35%	11	32	33,33%	30	25,00%	3.441	-2,55%	333	2,15%
	TOTAL	1.667		1.669		1.299		7		77,83%			158		156		25.079		2.134
INVALIDIZ	2007	157		158		91		19		57,59%	44	12		11		2.950		353	
	2008	184	17,20%	173	9,49%	116	27,47%	30	57,89%	67,05%	59	7	-41,67%	8	-27,27%	2.102	-28,75%	383	8,50%
	2009	174	-5,43%	178	2,89%	111	-4,31%	26	-13,33%	62,36%	54	16	128,57%	10	25,00%	2.102	0,00%	348	-9,14%
	2010	149	-14,37%	165	-7,30%	98	-11,71%	10	-61,54%	59,39%	24	11	-31,25%	17	70,00%	1.975	-6,04%	381	9,48%
	2011	173	16,11%	155	-6,06%	100	2,04%	28	180,00%	64,52%	58	11	0,00%	10	-41,18%	1.893	-4,15%	344	-9,71%
	2012	133	-23,12%	135	-12,90%	78	-22,00%	26	-7,14%	57,78%	70	21	90,91%	21	110,00%	1.864	-1,53%	321	-6,69%
	2013	153	15,04%	141	4,44%	97	24,36%	38	46,15%	68,79%	89	12	-42,86%	13	-38,10%	1.812	-2,79%	310	-3,43%
	TOTAL	1.123		1.105		691		38		62,53%			90		90		14.698		2.440
TOTAL	2007	392		390		283		31		72,56%	28	29		25		6.070		645	
	2008	451	15,05%	448	14,87%	321	13,43%	34	9,68%	71,65%	27	27	-6,90%	31	24,00%	5.935	-2,22%	676	4,81%
	2009	418	-7,32%	400	-10,71%	291	-9,35%	52	52,94%	72,75%	45	38	40,74%	28	-9,68%	5.935	0,00%	665	-1,63%
	2010	397	-5,02%	418	4,50%	275	-5,50%	31	-40,38%	65,79%	28	29	-23,68%	38	35,71%	5.691	-4,11%	661	-0,60%
	2011	401	1,01%	381	-8,85%	270	-1,82%	51	64,52%	70,87%	46	36	24,14%	36	-5,26%	5.498	-3,39%	637	-3,63%
	2012	355	-11,47%	375	-1,57%	271	0,37%	31	-39,22%	72,27%	31	45	25,00%	45	25,00%	5.395	-1,87%	647	1,57%
	2013	376	5,92%	362	-3,47%	279	2,95%	45	45,16%	77,07%	43	44	-2,22%	43	-4,44%	5.253	-2,63%	643	-0,62%
	TOTAL	2.790		2.774		1.990		45		71,74%			248		246		39.777		4.574

(a) Variación en relación con el año anterior

(b) Coeficiente de Reconocimiento (C.R.): cociente entre los expedientes aprobados y los resueltos

(c) Coeficiente de Gestión (C.G.): Expresa en días la entrada media de expedientes en relación con el número de los que se encuentran en gestión al finalizar el año

PROVINCIA DE OURENSE

RESUMEN DE LA GESTIÓN DE LAS PENSIONES NO CONTRIBUTIVAS

		GESTIÓN EN TRÁMITE INICIAL								RECLAMACIONES				REVISIONES EFECTUADAS					
		Presentadas		Resueltas		Aprobadas		Pendientes		C.R.	C.G.	Presentadas		Efectuadas		Anuales		Oficio e Inst. de parte	
		nº	Δ (a)	nº	Δ (a)	nº	Δ (a)	nº	Δ (a)	(b)	(c)	nº	Δ (a)	Ptas.	Δ (a)	nº	Δ (a)	nº	Δ (a)
JUBILACIÓN	2007	330		332		223		48		67,17%	52	39		39		2.900		436	
	2008	351	6,36%	314	-5,42%	226	1,35%	85	77,08%	71,97%	87	24	-38,46%	24	-38,46%	3.336	15,03%	419	-3,90%
	2009	328	-6,55%	372	18,47%	269	19,03%	41	-51,76%	72,31%	45	38	58,33%	38	58,33%	3.364	0,84%	400	-4,53%
	2010	323	-1,52%	311	-16,40%	221	-17,84%	53	29,27%	71,06%	59	26	-31,58%	26	-31,58%	3.150	-6,36%	384	-4,00%
	2011	286	-11,46%	243	-21,86%	196	-11,31%	96	81,13%	80,66%	121	25	-3,85%	25	-3,85%	3.035	-3,65%	327	-14,84%
	2012	281	-1,75%	323	32,92%	216	10,20%	54	-43,75%	66,87%	69	22	-12,00%	22	-12,00%	2.981	-1,78%	325	-0,61%
	2013	245	-12,81%	254	-21,36%	200	-7,41%	45	-16,67%	78,74%	66	14	-36,36%	14	-36,36%	2.924	-1,91%	301	-7,38%
	TOTAL	2.144		2.149		1.551		45		72,17%			188		188		21.690		2.592
INVALIDIZ	2007	376		346		173		148		50,00%	142	59		62		3.065		498	
	2008	349	-7,18%	359	3,76%	175	1,16%	138	-6,76%	48,75%	142	53	-10,17%	49	-20,97%	3.726	21,57%	543	9,04%
	2009	315	-9,74%	336	-6,41%	178	1,71%	117	-15,22%	52,98%	134	60	13,21%	65	32,65%	3.613	-3,03%	631	16,21%
	2010	315	0,00%	321	-4,46%	154	-13,48%	111	-5,13%	47,98%	127	47	-21,67%	47	-27,69%	3.556	-1,58%	531	-15,85%
	2011	266	-15,56%	281	-12,46%	146	-5,19%	96	-13,51%	51,96%	130	40	-14,89%	40	-14,89%	3.506	-1,41%	477	-10,17%
	2012	274	3,01%	298	6,05%	138	-5,48%	72	-25,00%	46,31%	95	43	7,50%	43	7,50%	3.428	-2,22%	424	-11,11%
	2013	317	15,69%	286	-4,03%	156	13,04%	103	43,06%	54,55%	117	35	-18,60%	35	-18,60%	3.363	-1,90%	408	-3,77%
	TOTAL	2.212		2.227		1.120		103		50,29%			337		341		24.257		3.512
TOTAL	2007	706		678		396		196		58,41%	100	98		101		5.965		934	
	2008	700	-0,85%	673	-0,74%	401	1,26%	223	13,78%	59,58%	115	77	-21,43%	73	-27,72%	7.062	18,39%	962	3,00%
	2009	643	-8,14%	708	5,20%	447	11,47%	158	-29,15%	63,14%	88	98	27,27%	103	41,10%	6.977	-1,20%	1.031	7,17%
	2010	638	-0,78%	632	-10,73%	375	-16,11%	164	3,80%	59,34%	93	73	-25,51%	73	-29,13%	6.706	-3,88%	915	-11,25%
	2011	552	-13,48%	524	-17,09%	342	-8,80%	192	17,07%	65,27%	125	65	-10,96%	65	-10,96%	6.541	-2,46%	804	-12,13%
	2012	555	0,54%	621	18,51%	354	3,51%	126	-34,38%	57,00%	82	65	0,00%	65	0,00%	6.409	-2,02%	749	-6,84%
	2013	562	1,26%	540	-13,04%	356	0,56%	148	17,46%	65,93%	95	49	-24,62%	49	-24,62%	6.287	-1,90%	709	-5,34%
	TOTAL	4.356		4.376		2.671		148		61,04%			525		529		45.947		6.104

(a) Variación en relación con el año anterior

(b) Coeficiente de Reconocimiento (C.R.): cociente entre los expedientes aprobados y los resueltos

(c) Coeficiente de Gestión (C.G.): Expresa en días la entrada media de expedientes en relación con el número de los que se encuentran en gestión al finalizar el año

PROVINCIA DE PONTEVEDRA

RESUMEN DE LA GESTIÓN DE LAS PENSIONES NO CONTRIBUTIVAS

		GESTIÓN EN TRÁMITE INICIAL								RECLAMACIONES				REVISIONES EFECTUADAS					
		Presentadas		Resueltas		Aprobadas		Pendientes		C.R.	C.G.	Presentadas		Efectuadas		Anuales		Oficio e Inst. de parte	
		nº	Δ (a)	nº	Δ (a)	nº	Δ (a)	nº	Δ (a)	(b)	(c)	nº	Δ (a)	Ptas.	Δ (a)	nº	Δ (a)	nº	Δ (a)
J U B I L A C I Ó N	2007	815		886		657		50		74,15%	22	130		109		7.161		1.149	
	2008	925	13,50%	779	-12,08%	503	-23,44%	196	292,00%	64,57%	76	150	15,38%	132	21,10%	6.784	-5,26%	1.082	-5,83%
	2009	924	-0,11%	792	1,67%	462	-8,15%	328	67,35%	58,33%	128	150	0,00%	132	0,00%	6.404	-5,60%	1.016	-6,10%
	2010	691	-25,22%	925	16,79%	611	32,25%	94	-71,34%	66,05%	49	105	-30,00%	147	11,36%	6.303	-1,58%	1.089	7,19%
	2011	781	13,02%	810	-12,43%	554	-9,33%	65	-30,85%	68,40%	30	75	-28,57%	133	-9,52%	6.228	-1,19%	998	-8,36%
	2012	777	-0,51%	776	-4,20%	506	-8,66%	66	1,54%	65,21%	31	107	42,67%	112	-15,79%	6.160	-1,09%	995	-0,30%
	2013	1.026	32,05%	797	2,71%	516	1,98%	295	346,97%	64,74%	104	79	-26,17%	64	-42,86%	6.318	2,56%	1.450	45,73%
	TOTAL	5.939		5.765		3.809		295		66,07%			796		829		45.358		7.779
I N V A L I D E Z	2007	944		1.015		602		48		59,31%	18	163		139		8.246		1.266	
	2008	941	-0,32%	787	-22,46%	470	-21,93%	202	320,83%	59,72%	77	142	-12,88%	159	14,39%	8.224	-0,27%	1.319	4,19%
	2009	934	-0,74%	936	18,93%	509	8,30%	200	-0,99%	54,38%	77	132	-7,04%	113	-28,93%	7.980	-2,97%	1.159	-12,13%
	2010	726	-22,27%	917	-2,03%	452	-11,20%	9	-95,50%	49,29%	4	110	-16,67%	157	38,94%	8.022	0,53%	1.249	7,77%
	2011	872	20,11%	832	-9,27%	458	1,33%	49	444,44%	55,05%	20	86	-21,82%	128	-18,47%	8.008	-0,17%	1.156	-7,45%
	2012	835	-4,24%	812	-2,40%	391	-14,63%	72	46,94%	48,15%	31	78	-9,30%	128	0,00%	8.292	3,55%	958	-17,13%
	2013	1.172	40,36%	927	14,16%	529	35,29%	317	340,28%	57,07%	97	113	44,87%	142	10,94%	8.324	0,39%	1.472	53,65%
	TOTAL	6.424		6.226		3.411		317		54,79%			824		966		57.096		8.579
T O T A L	2007	1.759		1.901		1.259		98		66,23%	20	293		248		15.407		2.415	
	2008	1.866	6,08%	1.566	-17,62%	973	-22,72%	398	306,12%	62,13%	77	292	-0,34%	291	17,34%	15.008	-2,59%	2.401	-0,58%
	2009	1.858	-0,43%	1.728	10,34%	971	-0,21%	528	32,66%	56,19%	102	282	-3,42%	245	-15,81%	14.384	-4,16%	2.175	-9,41%
	2010	1.417	-23,74%	1.842	6,60%	1.063	9,47%	103	-80,49%	57,71%	26	215	-23,76%	304	24,08%	14.325	-0,41%	2.338	7,49%
	2011	1.653	16,65%	1.642	-10,86%	1.012	-4,80%	114	10,68%	61,63%	25	161	-25,12%	261	-14,14%	14.236	-0,62%	2.154	-7,87%
	2012	1.612	-2,48%	1.588	-3,29%	897	-11,36%	138	21,05%	56,49%	31	185	14,91%	240	-8,05%	14.452	1,52%	1.953	-9,33%
	2013	2.198	36,35%	1.724	8,56%	1.045	16,50%	612	343,48%	60,61%	100	192	3,78%	206	-14,17%	14.642	1,31%	2.922	49,62%
	TOTAL	12.363		11.991		7.220		612		60,21%			1.620		1.795		102.454		16.358

(a) Variación en relación con el año anterior

(b) Coeficiente de Reconocimiento (C.R.): cociente entre los expedientes aprobados y los resueltos

(c) Coeficiente de Gestión (C.G.): Expresa en días la entrada media de expedientes en relación con el número de los que se encuentran en gestión al finalizar el año

COMUNIDAD DE MADRID

RESUMEN DE LA GESTIÓN DE LAS PENSIONES NO CONTRIBUTIVAS

		GESTIÓN EN TRÁMITE INICIAL										RECLAMACIONES				REVISIONES EFECTUADAS			
		Presentadas		Resueltas		Aprobadas		Pendientes		C.R.	C.G.	Presentadas		Efectuadas		Anuales		Oficio e Inst. de parte	
		nº	Δ (a)	nº	Δ (a)	nº	Δ (a)	nº	Δ (a)	(b)	(c)	nº	Δ (a)	Ptas.	Δ (a)	nº	Δ (a)	nº	Δ (a)
JUBILACIÓN	2007	2.217		2.300		1.394		610		60,61%	99	196		198		8.589		3.146	
	2008	2.634	18,81%	2.881	25,26%	1.594	14,35%	363	-40,49%	55,33%	50	212	8,16%	217	9,60%	8.871	3,28%	2.762	-12,21%
	2009	2.690	2,13%	3.051	5,90%	1.569	-1,57%	2	-99,45%	51,43%	0	219	3,30%	212	-2,30%	9.629	8,54%	2.915	5,54%
	2010	3.291	22,34%	2.411	-20,98%	1.392	-11,28%	882	44000,00%	57,74%	96	244	11,42%	249	17,45%	9.792	1,69%	2.744	-5,87%
	2011	2.902	-11,82%	2.949	22,31%	1.684	20,98%	835	-5,33%	57,10%	104	274	12,30%	264	6,02%	11.613	18,60%	2.630	-4,15%
	2012	3.099	6,79%	3.443	16,75%	1.998	18,65%	491	-41,20%	58,03%	57	327	19,34%	336	27,27%	11.577	-0,31%	3.402	29,35%
	2013	3.271	5,55%	2.974	-13,62%	1.834	-8,21%	788	60,49%	61,67%	87	364	11,31%	363	8,04%	11.778	1,74%	2.914	-14,34%
	TOTAL	20.104		20.009		11.465		788		57,30%			1.836		1.839		71.849		20.513
INVALIDIZ	2007	1.821		2.030		1.245		557		61,33%	110	259		240		8.748		2.932	
	2008	1.971	8,24%	2.011	-0,94%	1.219	-2,09%	517	-7,18%	60,62%	94	215	-16,99%	238	-0,83%	8.553	-2,23%	3.401	16,00%
	2009	2.040	3,50%	2.364	17,55%	1.178	-3,36%	193	-62,67%	49,83%	34	246	14,42%	245	2,94%	8.944	4,57%	2.949	-13,29%
	2010	2.738	34,22%	2.140	-9,48%	1.181	0,25%	791	309,84%	55,19%	104	193	-21,54%	197	-19,59%	9.925	10,97%	2.591	-12,14%
	2011	2.264	-17,31%	2.265	5,84%	1.344	13,80%	790	-0,13%	59,34%	126	230	19,17%	227	15,23%	10.121	1,97%	2.815	8,65%
	2012	2.342	3,45%	2.702	19,29%	1.694	26,04%	430	-45,57%	62,69%	66	270	17,39%	258	13,66%	10.304	1,81%	2.977	5,75%
	2013	2.520	7,60%	2.391	-11,51%	1.616	-4,60%	559	30,00%	67,59%	80	259	-4,07%	270	4,65%	12.633	22,60%	3.086	3,66%
	TOTAL	15.696		15.903		9.477		559		59,59%			1.672		1.675		69.228		20.751
TOTAL	2007	4.038		4.330		2.639		1.167		60,95%	104	455		438		17.337		6.078	
	2008	4.605	14,04%	4.892	12,98%	2.813	6,59%	880	-24,59%	57,50%	69	427	-6,15%	455	3,88%	17.424	0,50%	6.163	1,40%
	2009	4.730	2,71%	5.415	10,69%	2.747	-2,35%	195	-77,84%	50,73%	15	465	8,90%	457	0,44%	18.573	6,59%	5.864	-4,85%
	2010	6.029	27,46%	4.551	-15,96%	2.573	-6,33%	1.673	757,95%	56,54%	100	437	-6,02%	446	-2,41%	19.717	6,16%	5.335	-9,02%
	2011	5.166	-14,31%	5.214	14,57%	3.028	17,68%	1.625	-2,87%	58,07%	113	504	15,33%	491	10,09%	21.734	10,23%	5.445	2,06%
	2012	5.441	5,32%	6.145	17,86%	3.692	21,93%	921	-43,32%	60,08%	61	597	18,45%	594	20,98%	21.881	0,68%	6.379	17,15%
	2013	5.791	6,43%	5.365	-12,69%	3.450	-6,55%	1.347	46,25%	64,31%	84	623	4,36%	633	6,57%	24.411	11,56%	6.000	-5,94%
	TOTAL	35.800		35.912		20.942		1.347		58,31%			3.508		3.514		141.077		41.264

(a) Variación en relación con el año anterior

(b) Coeficiente de Reconocimiento (C.R.): cociente entre los expedientes aprobados y los resueltos

(c) Coeficiente de Gestión (C.G.): Expresa en días la entrada media de expedientes en relación con el número de los que se encuentran en gestión al finalizar el año

COMUNIDAD DE MURCIA

RESUMEN DE LA GESTIÓN DE LAS PENSIONES NO CONTRIBUTIVAS

		GESTIÓN EN TRÁMITE INICIAL								RECLAMACIONES				REVISIONES EFECTUADAS					
		Presentadas		Resueltas		Aprobadas		Pendientes		C.R.	C.G.	Presentadas		Efectuadas		Anuales		Oficio e Inst. de parte	
		nº	Δ (a)	nº	Δ (a)	nº	Δ (a)	nº	Δ (a)	(b)	(c)	nº	Δ (a)	Ptas.	Δ (a)	nº	Δ (a)	nº	Δ (a)
JUBILACIÓN	2007	617		604		346		166		57,28%	97	65		72		926		1.168	
	2008	760	23,18%	706	16,89%	401	15,90%	220	32,53%	56,80%	104	62	-4,62%	56	-22,22%	493	-46,76%	1.042	-10,79%
	2009	710	-6,58%	723	2,41%	381	-4,99%	207	-5,91%	52,70%	105	82	32,26%	78	39,29%	476	-3,45%	908	-12,86%
	2010	713	0,42%	736	1,80%	409	7,35%	184	-11,11%	55,57%	93	69	-15,85%	77	-1,28%	4.166	775,21%	960	5,73%
	2011	782	9,68%	820	11,41%	484	18,34%	146	-20,65%	59,02%	67	76	10,14%	73	-5,19%	4.072	-2,26%	995	3,65%
	2012	781	-0,13%	750	-8,54%	472	-2,48%	177	21,23%	62,93%	82	66	-13,16%	68	-6,85%	4.077	0,12%	963	-3,22%
	2013	871	11,52%	854	13,87%	573	21,40%	194	9,60%	67,10%	80	57	-13,64%	57	-16,18%	4.089	0,29%	965	0,21%
	TOTAL	5.234		5.193		3.066		194		59,04%			477		481		18.299		7.001
INVALIDIZ	2007	1.160		1.183		590		390		49,87%	121	217		266		2.239		2.523	
	2008	1.282	10,52%	1.170	-1,10%	508	-13,90%	502	28,72%	43,42%	141	236	8,76%	196	-26,32%	1.058	-52,75%	2.181	-13,56%
	2009	1.468	14,51%	1.437	22,82%	659	29,72%	533	6,18%	45,86%	131	225	-4,66%	207	5,61%	1.268	19,85%	2.040	-6,46%
	2010	1.230	-16,21%	1.224	-14,82%	567	-13,96%	539	1,13%	46,32%	158	239	6,22%	260	25,60%	9.770	670,50%	2.142	5,00%
	2011	1.200	-2,44%	1.293	5,64%	542	-4,41%	446	-17,25%	41,92%	134	218	-8,79%	229	-11,92%	9.681	-0,91%	2.027	-5,37%
	2012	1.190	-0,83%	1.160	-10,29%	552	1,85%	476	6,73%	47,59%	144	196	-10,09%	222	-3,06%	9.614	-0,69%	2.176	7,35%
	2013	1.470	23,53%	1.452	25,17%	613	11,05%	494	3,78%	42,22%	121	228	16,33%	202	-9,01%	9.535	-0,82%	1.920	-11,76%
	TOTAL	9.000		8.919		4.031		494		45,20%			1.559		1.582		43.165		15.009
TOTAL	2007	1.777		1.787		936		556		52,38%	113	282		338		3.165		3.691	
	2008	2.042	14,91%	1.876	4,98%	909	-2,88%	722	29,86%	48,45%	127	298	5,67%	252	-25,44%	1.551	-51,00%	3.223	-12,68%
	2009	2.178	6,66%	2.160	15,14%	1.040	14,41%	740	2,49%	48,15%	122	307	3,02%	285	13,10%	1.744	12,44%	2.948	-8,53%
	2010	1.943	-10,79%	1.960	-9,26%	976	-6,15%	723	-2,30%	49,80%	134	308	0,33%	337	18,25%	13.936	699,08%	3.102	5,22%
	2011	1.982	2,01%	2.113	7,81%	1.026	5,12%	592	-18,12%	48,56%	108	294	-4,55%	302	-10,39%	13.753	-1,31%	3.022	-2,58%
	2012	1.971	-0,55%	1.910	-9,61%	1.024	-0,19%	653	10,30%	53,61%	119	262	-10,88%	290	-3,97%	13.691	-0,45%	3.139	3,87%
	2013	2.341	18,77%	2.306	20,73%	1.186	15,82%	688	5,36%	51,43%	106	285	8,78%	259	-10,69%	13.624	-0,49%	2.885	-8,09%
	TOTAL	14.234		14.112		7.097		688		50,29%			2.036		2.063		61.464		22.010

(a) Variación en relación con el año anterior

(b) Coeficiente de Reconocimiento (C.R.): cociente entre los expedientes aprobados y los resueltos

(c) Coeficiente de Gestión (C.G.): Expresa en días la entrada media de expedientes en relación con el número de los que se encuentran en gestión al finalizar el año

COMUNIDAD DE NAVARRA

RESUMEN DE LA GESTIÓN DE LAS PENSIONES NO CONTRIBUTIVAS

		GESTIÓN EN TRÁMITE INICIAL								RECLAMACIONES				REVISIONES EFECTUADAS					
		Presentadas		Resueltas		Aprobadas		Pendientes		C.R.	C.G.	Presentadas		Efectuadas		Anuales		Oficio e Inst. de parte	
		nº	Δ (a)	nº	Δ (a)	nº	Δ (a)	nº	Δ (a)	(b)	(c)	nº	Δ (a)	Ptas.	Δ (a)	nº	Δ (a)	nº	Δ (a)
J U B I L A C I Ó N	2007	244		235		151		24		64,26%	35	10		10		1.942		452	
	2008	258	5,74%	260	10,64%	156	3,31%	22	-8,33%	60,00%	31	26	160,00%	26	160,00%	1.930	-0,62%	345	-23,67%
	2009	263	1,94%	270	3,85%	152	-2,56%	15	-31,82%	56,30%	21	13	-50,00%	13	-50,00%	1.751	-9,27%	249	-27,83%
	2010	255	-3,04%	222	-17,78%	131	-13,82%	48	220,00%	59,01%	68	10	-23,08%	10	-23,08%	1.705	-2,63%	293	17,67%
	2011	266	4,31%	292	31,53%	172	31,30%	22	-54,17%	58,90%	30	22	120,00%	22	120,00%	987	-42,11%	251	-14,33%
	2012	283	6,39%	303	3,77%	190	10,47%	2	-90,91%	62,71%	3	19	-13,64%	18	-18,18%	1.664	68,59%	274	9,16%
	2013	287	1,41%	276	-8,91%	178	-6,32%	13	550,00%	64,49%	16	12	-36,84%	8	-55,56%	1.582	-4,93%	275	0,36%
	TOTAL	1.856		1.858		1.130		13		60,82%			112		107		11.561		2.139
I N V A L I D E Z	2007	108		100		62		22		62,00%	73	9		9		978		207	
	2008	121	12,04%	134	34,00%	93	50,00%	9	-59,09%	69,40%	27	9	0,00%	9	0,00%	984	0,61%	115	-44,44%
	2009	129	6,61%	127	-5,22%	93	0,00%	11	22,22%	73,23%	31	9	0,00%	9	0,00%	994	1,02%	163	41,74%
	2010	128	-0,78%	109	-14,17%	73	-21,51%	30	172,73%	66,97%	84	10	11,11%	10	11,11%	969	-2,52%	148	-9,20%
	2011	99	-22,66%	113	3,67%	73	0,00%	16	-46,67%	64,60%	58	5	-50,00%	5	-50,00%	1.637	68,94%	155	4,73%
	2012	132	33,33%	116	2,65%	81	10,96%	32	100,00%	69,83%	87	6	20,00%	6	20,00%	991	-39,46%	136	-12,26%
	2013	117	-11,36%	134	15,52%	111	37,04%	15	-53,13%	82,84%	46	2	-66,67%	2	-66,67%	966	-2,52%	144	5,88%
	TOTAL	834		833		586		15		70,35%			50		50		7.519		1.068
T O T A L	2007	352		335		213		46		63,58%	47	19		19		2.920		659	
	2008	379	7,67%	394	17,61%	249	16,90%	31	-32,61%	63,20%	29	35	84,21%	35	84,21%	2.914	-0,21%	460	-30,20%
	2009	392	3,43%	397	0,76%	245	-1,61%	26	-16,13%	61,71%	24	22	-37,14%	22	-37,14%	2.745	-5,80%	412	-10,43%
	2010	383	-2,30%	331	-16,62%	204	-16,73%	78	200,00%	61,63%	73	20	-9,09%	20	-9,09%	2.674	-2,59%	441	7,04%
	2011	365	-4,70%	405	22,36%	245	20,10%	38	-51,28%	60,49%	37	27	35,00%	27	35,00%	2.624	-1,87%	406	-7,94%
	2012	415	13,70%	419	3,46%	271	10,61%	34	-10,53%	64,68%	29	25	-7,41%	24	-11,11%	2.655	1,18%	410	0,99%
	2013	404	-2,65%	410	-2,15%	289	6,64%	28	-17,65%	70,49%	25	14	-44,00%	10	-58,33%	2.548	-4,03%	419	2,20%
	TOTAL	2.690		2.691		1.716		28		63,77%			162		157		19.080		3.207

(a) Variación en relación con el año anterior

(b) Coeficiente de Reconocimiento (C.R.): cociente entre los expedientes aprobados y los resueltos

(c) Coeficiente de Gestión (C.G.): Expresa en días la entrada media de expedientes en relación con el número de los que se encuentran en gestión al finalizar el año

COMUNIDAD DEL PAÍS VASCO

RESUMEN DE LA GESTIÓN DE LAS PENSIONES NO CONTRIBUTIVAS

		GESTIÓN EN TRÁMITE INICIAL								RECLAMACIONES				REVISIONES EFECTUADAS					
		Presentadas		Resueltas		Aprobadas		Pendientes		C.R.	C.G.	Presentadas		Efectuadas		Anuales		Oficio e Inst. de parte	
		nº	Δ (a)	nº	Δ (a)	nº	Δ (a)	nº	Δ (a)	(b)	(c)	nº	Δ (a)	Ptas.	Δ (a)	nº	Δ (a)	nº	Δ (a)
J U B I L A C I Ó N	2007	707		639		505		348		79,03%	177	39		38		4.144		675	
	2008	672	-4,95%	987	54,46%	509	0,79%	33	-90,52%	51,57%	18	31	-20,51%	45	18,42%	4.068	-1,83%	552	-18,22%
	2009	694	3,27%	686	-30,50%	512	0,59%	41	24,24%	74,64%	21	51	64,52%	42	-6,67%	3.897	-4,20%	308	-44,20%
	2010	704	1,44%	677	-1,31%	526	2,73%	68	65,85%	77,70%	35	46	-9,80%	36	-14,29%	4.056	4,08%	194	-37,01%
	2011	737	4,69%	768	13,44%	620	17,87%	37	-45,59%	80,73%	18	47	2,17%	49	36,11%	4.129	1,80%	246	26,80%
	2012	636	-13,70%	606	-21,09%	470	-24,19%	67	81,08%	77,56%	38	19	-59,57%	34	-30,61%	4.212	2,01%	297	20,73%
	2013	632	-0,63%	635	4,79%	522	11,06%	64	-4,48%	82,20%	36	22	15,79%	22	-35,29%	4.105	-2,54%	262	-11,78%
	TOTAL		4.782		4.998		3.664		64		73,31%		255		266		28.611		2.534
I N V A L I D E Z	2007	947		975		738		153		75,69%	58	73		60		5.418		1.008	
	2008	860	-9,19%	899	-7,79%	656	-11,11%	114	-25,49%	72,97%	48	58	-20,55%	70	16,67%	5.286	-2,44%	689	-31,65%
	2009	1.124	30,70%	1.173	30,48%	869	32,47%	65	-42,98%	74,08%	21	69	18,97%	69	-1,43%	5.343	1,08%	344	-50,07%
	2010	975	-13,26%	950	-19,01%	722	-16,92%	90	38,46%	76,00%	33	57	-17,39%	55	-20,29%	5.531	3,52%	317	-7,85%
	2011	918	-5,85%	936	-1,47%	735	1,80%	72	-20,00%	78,53%	28	61	7,02%	63	14,55%	5.611	1,45%	251	-20,82%
	2012	757	-17,54%	748	-20,09%	596	-18,91%	81	12,50%	79,68%	39	36	-40,98%	45	-28,57%	5.735	2,21%	404	60,96%
	2013	743	-1,85%	728	-2,67%	580	-2,68%	96	18,52%	79,67%	47	38	5,56%	44	-2,22%	5.606	-2,25%	364	-9,90%
	TOTAL		6.324		6.409		4.896		96		76,39%		392		406		38.530		3.377
T O T A L	2007	1.654		1.614		1.243		501		77,01%	109	112		98		9.562		1.683	
	2008	1.532	-7,38%	1.886	16,85%	1.165	-6,28%	147	-70,66%	61,77%	35	89	-20,54%	115	17,35%	9.354	-2,18%	1.241	-26,26%
	2009	1.818	18,67%	1.859	-1,43%	1.381	18,54%	106	-27,89%	74,29%	21	120	34,83%	111	-3,48%	9.240	-1,22%	652	-47,46%
	2010	1.679	-7,65%	1.627	-12,48%	1.248	-9,63%	158	49,06%	76,71%	34	103	-14,17%	91	-18,02%	9.587	3,76%	511	-21,63%
	2011	1.655	-1,43%	1.704	4,73%	1.355	8,57%	109	-31,01%	79,52%	24	108	4,85%	112	23,08%	9.740	1,60%	497	-2,74%
	2012	1.393	-15,83%	1.354	-20,54%	1.066	-21,33%	148	35,78%	78,73%	38	55	-49,07%	79	-29,46%	9.947	2,13%	701	41,05%
	2013	1.375	-1,29%	1.363	0,66%	1.102	3,38%	160	8,11%	80,85%	42	60	9,09%	66	-16,46%	9.711	-2,37%	626	-10,70%
	TOTAL		11.106		11.407		8.560		160		75,04%		647		672		67.141		5.911

(a) Variación en relación con el año anterior

(b) Coeficiente de Reconocimiento (C.R.): cociente entre los expedientes aprobados y los resueltos

(c) Coeficiente de Gestión (C.G.): Expresa en días la entrada media de expedientes en relación con el número de los que se encuentran en gestión al finalizar el año

PROVINCIA DE ÁLAVA

RESUMEN DE LA GESTIÓN DE LAS PENSIONES NO CONTRIBUTIVAS

		GESTIÓN EN TRÁMITE INICIAL						RECLAMACIONES				REVISIONES EFECTUADAS							
		Presentadas		Resueltas		Aprobadas		Pendientes		C.R.	C.G.	Presentadas		Efectuadas		Anuales		Oficio e Inst. de parte	
		nº	Δ (a)	nº	Δ (a)	nº	Δ (a)	nº	Δ (a)	(b)	(c)	nº	Δ (a)	Ptas.	Δ (a)	nº	Δ (a)	nº	Δ (a)
J U B I L A C I Ó N	2007	137		67		61		290		91,04%	762	0		0		472		86	
	2008	144	5,11%	434	547,76%	84	37,70%	0	-100,00%	19,35%	0	0	0,00%	0	0,00%	515	9,11%	94	9,30%
	2009	70	-51,39%	64	-85,25%	62	-26,19%	6	600,00%	96,88%	31	0	0,00%	0	0,00%	439	-14,76%	67	-28,72%
	2010	68	-2,86%	73	14,06%	68	9,68%	1	-83,33%	93,15%	5	6	600,00%	6	600,00%	541	23,23%	29	-56,72%
	2011	97	42,65%	86	17,81%	76	11,76%	12	1100,00%	88,37%	45	9	50,00%	8	33,33%	516	-4,62%	48	65,52%
	2012	68	-29,90%	79	-8,14%	73	-3,95%	1	-91,67%	92,41%	5	3	-66,67%	4	-50,00%	547	6,01%	74	54,17%
	2013	93	36,76%	93	17,72%	89	21,92%	1	0,00%	95,70%	4	3	0,00%	3	-25,00%	576	5,30%	58	-21,62%
	TOTAL	677		896		513		1		57,25%			21		21		3.606		456
I N V A L I D E Z	2007	88		87		78		12		89,66%	49	0		0		493		50	
	2008	86	-2,27%	97	11,49%	93	19,23%	1	-91,67%	95,88%	4	0	0,00%	0	0,00%	448	-9,13%	59	18,00%
	2009	92	6,98%	89	-8,25%	87	-6,45%	4	300,00%	97,75%	16	0	0,00%	0	0,00%	497	10,94%	54	-8,47%
	2010	77	-16,30%	79	-11,24%	76	-12,64%	2	-50,00%	96,20%	9	7	700,00%	7	700,00%	488	-1,81%	20	-62,96%
	2011	93	20,78%	90	13,92%	83	9,21%	5	150,00%	92,22%	19	15	114,29%	15	114,29%	482	-1,23%	50	150,00%
	2012	82	-11,83%	86	-4,44%	83	0,00%	1	-80,00%	96,51%	4	2	-86,67%	2	-86,67%	482	0,00%	50	0,00%
	2013	105	28,05%	106	23,26%	104	25,30%	0	-100,00%	98,11%	0	4	100,00%	4	100,00%	543	12,66%	67	34,00%
	TOTAL	623		634		604		0		95,27%			28		28		3.433		350
T O T A L	2007	225		154		139		302		90,26%	483	0		0		965		136	
	2008	230	2,22%	531	244,81%	177	27,34%	1	-99,67%	33,33%	2	0	0,00%	0	0,00%	963	-0,21%	153	12,50%
	2009	162	-29,57%	153	-71,19%	149	-15,82%	10	900,00%	97,39%	22	0	0,00%	0	0,00%	936	-2,80%	121	-20,92%
	2010	145	-10,49%	152	-0,65%	144	-3,36%	3	-70,00%	94,74%	7	13	1300,00%	13	1300,00%	1.029	9,94%	49	-59,50%
	2011	190	31,03%	176	15,79%	159	10,42%	17	466,67%	90,34%	32	24	84,62%	23	76,92%	998	-3,01%	98	100,00%
	2012	150	-21,05%	165	-6,25%	156	-1,89%	2	-88,24%	94,55%	5	5	-79,17%	6	-73,91%	1.029	3,11%	124	26,53%
	2013	198	32,00%	199	20,61%	193	23,72%	1	-50,00%	96,98%	2	7	40,00%	7	16,67%	1.119	8,75%	125	0,81%
	TOTAL	1.300		1.530		1.117		1		73,01%			49		49		7.039		806

(a) Variación en relación con el año anterior

(b) Coeficiente de Reconocimiento (C.R.): cociente entre los expedientes aprobados y los resueltos

(c) Coeficiente de Gestión (C.G.): Expresa en días la entrada media de expedientes en relación con el número de los que se encuentran en gestión al finalizar el año

PROVINCIA DE GUIPÚZCOA

RESUMEN DE LA GESTIÓN DE LAS PENSIONES NO CONTRIBUTIVAS

		GESTIÓN EN TRÁMITE INICIAL						RECLAMACIONES				REVISIONES EFECTUADAS							
		Presentadas		Resueltas		Aprobadas		Pendientes		C.R.	C.G.	Presentadas		Efectuadas		Anuales		Oficio e Inst. de parte	
		nº	Δ (a)	nº	Δ (a)	nº	Δ (a)	nº	Δ (a)	(b)	(c)	nº	Δ (a)	Ptas.	Δ (a)	nº	Δ (a)	nº	Δ (a)
J U B I L A C I Ó N	2007	209		207		157		11		75,85%	19	0		0		1.010		224	
	2008	183	-12,44%	191	-7,73%	159	1,27%	3	-72,73%	83,25%	6	0	0,00%	0	0,00%	957	-5,25%	190	-15,18%
	2009	215	17,49%	216	13,09%	159	0,00%	2	-33,33%	73,61%	3	0	0,00%	0	0,00%	942	-1,57%	50	-73,68%
	2010	214	-0,47%	214	-0,93%	175	10,06%	2	0,00%	81,78%	3	0	0,00%	0	0,00%	1.018	8,07%	0	-100,00%
	2011	248	15,89%	245	14,49%	214	22,29%	5	150,00%	87,35%	7	0	0,00%	0	0,00%	1.061	4,22%	0	0,00%
	2012	208	-16,13%	192	-21,63%	147	-31,31%	21	320,00%	76,56%	36	0	0,00%	0	0,00%	1.086	2,36%	0	0,00%
	2013	125	-39,90%	137	-28,65%	119	-19,05%	9	-57,14%	86,86%	26	0	0,00%	0	0,00%	946	-12,89%	0	0,00%
	TOTAL		1.402		1.402		1.130		9		80,60%		0		0		7.020		464
I N V A L I D E Z	2007	371		362		284		24		78,45%	23	0		0		1.371		309	
	2008	328	-11,59%	351	-3,04%	282	-0,70%	1	-95,83%	80,34%	1	0	0,00%	0	0,00%	1.268	-7,51%	289	-6,47%
	2009	477	45,43%	469	33,62%	388	37,59%	9	800,00%	82,73%	7	0	0,00%	0	0,00%	1.352	6,62%	52	-82,01%
	2010	409	-14,26%	415	-11,51%	342	-11,86%	3	-66,67%	82,41%	3	0	0,00%	0	0,00%	1.489	10,13%	0	-100,00%
	2011	425	3,91%	427	2,89%	349	2,05%	1	-66,67%	81,73%	1	0	0,00%	0	0,00%	1.528	2,62%	0	0,00%
	2012	263	-38,12%	261	-38,88%	228	-34,67%	3	200,00%	87,36%	4	0	0,00%	0	0,00%	1.594	4,32%	0	0,00%
	2013	184	-30,04%	158	-39,46%	133	-41,67%	29	866,67%	84,18%	57	0	0,00%	0	0,00%	1.374	-13,80%	0	0,00%
	TOTAL		2.457		2.443		2.006		29		82,11%		0		0		9.976		650
T O T A L	2007	580		569		441		35		77,50%	22	0		0		2.381		533	
	2008	511	-11,90%	542	-4,75%	441	0,00%	4	-88,57%	81,37%	3	0	0,00%	0	0,00%	2.225	-6,55%	479	-10,13%
	2009	692	35,42%	685	26,38%	547	24,04%	11	175,00%	79,85%	6	0	0,00%	0	0,00%	2.294	3,10%	102	-78,71%
	2010	623	-9,97%	629	-8,18%	517	-5,48%	5	-54,55%	82,19%	3	0	0,00%	0	0,00%	2.507	9,29%	0	-100,00%
	2011	673	8,03%	672	6,84%	563	8,90%	6	20,00%	83,78%	3	0	0,00%	0	0,00%	2.589	3,27%	0	0,00%
	2012	471	-30,01%	453	-32,59%	375	-33,39%	24	300,00%	82,78%	18	0	0,00%	0	0,00%	2.680	3,51%	0	0,00%
	2013	309	-34,39%	295	-34,88%	252	-32,80%	38	58,33%	85,42%	44	0	0,00%	0	0,00%	2.320	-13,43%	0	0,00%
	TOTAL		3.859		3.845		3.136		38		81,56%		0		0		16.996		1.114

(a) Variación en relación con el año anterior

(b) Coeficiente de Reconocimiento (C.R.): cociente entre los expedientes aprobados y los resueltos

(c) Coeficiente de Gestión (C.G.): Expresa en días la entrada media de expedientes en relación con el número de los que se encuentran en gestión al finalizar el año

PROVINCIA DE VIZCAYA

RESUMEN DE LA GESTIÓN DE LAS PENSIONES NO CONTRIBUTIVAS

		GESTIÓN EN TRÁMITE INICIAL								RECLAMACIONES				REVISIONES EFECTUADAS					
		Presentadas		Resueltas		Aprobadas		Pendientes		C.R.	C.G.	Presentadas		Efectuadas		Anuales		Oficio e Inst. de parte	
		nº	Δ (a)	nº	Δ (a)	nº	Δ (a)	nº	Δ (a)	(b)	(c)	nº	Δ (a)	Ptas.	Δ (a)	nº	Δ (a)	nº	Δ (a)
J U B I L A C I Ó N	2007	361		365		287		47		78,63%	47	39		38		2.662		365	
	2008	345	-4,43%	362	-0,82%	266	-7,32%	30	-36,17%	73,48%	31	31	-20,51%	45	18,42%	2.596	-2,48%	268	-26,58%
	2009	409	18,55%	406	12,15%	291	9,40%	33	10,00%	71,67%	29	51	64,52%	42	-6,67%	2.516	-3,08%	191	-28,73%
	2010	422	3,18%	390	-3,94%	283	-2,75%	65	96,97%	72,56%	55	40	-21,57%	30	-28,57%	2.497	-0,76%	165	-13,61%
	2011	392	-7,11%	437	12,05%	330	16,61%	20	-69,23%	75,51%	18	38	-5,00%	41	36,67%	2.552	2,20%	198	20,00%
	2012	360	-8,16%	335	-23,34%	250	-24,24%	45	125,00%	74,63%	45	16	-57,89%	30	-26,83%	2.579	1,06%	223	12,63%
	2013	414	15,00%	405	20,90%	314	25,60%	54	20,00%	77,53%	47	19	18,75%	19	-36,67%	2.583	0,16%	204	-8,52%
	TOTAL		2.703		2.700		2.021		54		74,85%		234		245		17.985		1.614
I N V A L I D E Z	2007	488		526		376		117		71,48%	86	73		60		3.554		649	
	2008	446	-8,61%	451	-14,26%	281	-25,27%	112	-4,27%	62,31%	90	58	-20,55%	70	16,67%	3.570	0,45%	341	-47,46%
	2009	555	24,44%	615	36,36%	394	40,21%	52	-53,57%	64,07%	34	69	18,97%	69	-1,43%	3.494	-2,13%	238	-30,21%
	2010	489	-11,89%	456	-25,85%	304	-22,84%	85	63,46%	66,67%	63	50	-27,54%	48	-30,43%	3.554	1,72%	297	24,79%
	2011	400	-18,20%	419	-8,11%	303	-0,33%	66	-22,35%	72,32%	59	46	-8,00%	48	0,00%	3.601	1,32%	201	-32,32%
	2012	412	3,00%	401	-4,30%	285	-5,94%	77	16,67%	71,07%	67	34	-26,09%	43	-10,42%	3.659	1,61%	354	76,12%
	2013	454	10,19%	464	15,71%	343	20,35%	67	-12,99%	73,92%	53	34	0,00%	40	-6,98%	3.689	0,82%	297	-16,10%
	TOTAL		3.244		3.332		2.286		67		68,61%		364		378		25.121		2.377
T O T A L	2007	849		891		663		164		74,41%	70	112		98		6.216		1.014	
	2008	791	-6,83%	813	-8,75%	547	-17,50%	142	-13,41%	67,28%	65	89	-20,54%	115	17,35%	6.166	-0,80%	609	-39,94%
	2009	964	21,87%	1.021	25,58%	685	25,23%	85	-40,14%	67,09%	32	120	34,83%	111	-3,48%	6.010	-2,53%	429	-29,56%
	2010	911	-5,50%	846	-17,14%	587	-14,31%	150	76,47%	69,39%	59	90	-25,00%	78	-29,73%	6.051	0,68%	462	7,69%
	2011	792	-13,06%	856	1,18%	633	7,84%	86	-42,67%	73,95%	39	84	-6,67%	89	14,10%	6.153	1,69%	399	-13,64%
	2012	772	-2,53%	736	-14,02%	535	-15,48%	122	41,86%	72,69%	57	50	-40,48%	73	-17,98%	6.238	1,38%	577	44,61%
	2013	868	12,44%	869	18,07%	657	22,80%	121	-0,82%	75,60%	50	53	6,00%	59	-19,18%	6.272	0,55%	501	-13,17%
	TOTAL		5.947		6.032		4.307		121		71,40%		598		623		43.106		3.991

(a) Variación en relación con el año anterior

(b) Coeficiente de Reconocimiento (C.R.): cociente entre los expedientes aprobados y los resueltos

(c) Coeficiente de Gestión (C.G.): Expresa en días la entrada media de expedientes en relación con el número de los que se encuentran en gestión al finalizar el año

COMUNIDAD DE LA RIOJA

RESUMEN DE LA GESTIÓN DE LAS PENSIONES NO CONTRIBUTIVAS

		GESTIÓN EN TRÁMITE INICIAL								RECLAMACIONES				REVISIONES EFECTUADAS					
		Presentadas		Resueltas		Aprobadas		Pendientes		C.R.	C.G.	Presentadas		Efectuadas		Anuales		Oficio e Inst. de parte	
		nº	Δ (a)	nº	Δ (a)	nº	Δ (a)	nº	Δ (a)	(b)	(c)	nº	Δ (a)	Ptas.	Δ (a)	nº	Δ (a)	nº	Δ (a)
J U B I L A C I Ó N	2007	111		125		81		10		64,80%	32	13		10		909		154	
	2008	117	5,41%	107	-14,40%	75	-7,41%	20	100,00%	70,09%	62	14	7,69%	9	-10,00%	858	-5,61%	153	-0,65%
	2009	111	-5,13%	121	13,08%	92	22,67%	10	-50,00%	76,03%	32	12	-14,29%	12	33,33%	796	-7,23%	146	-4,58%
	2010	113	1,80%	114	-5,79%	71	-22,83%	9	-10,00%	62,28%	29	18	50,00%	18	50,00%	1.034	29,90%	109	-25,34%
	2011	128	13,27%	123	7,89%	90	26,76%	14	55,56%	73,17%	39	8	-55,56%	16	-11,11%	1.016	-1,74%	123	12,84%
	2012	150	17,19%	140	13,82%	95	5,56%	24	71,43%	67,86%	58	7	-12,50%	6	-62,50%	999	-1,67%	107	-13,01%
	2013	128	-14,67%	134	-4,29%	112	17,89%	18	-25,00%	83,58%	51	5	-28,57%	4	-33,33%	989	-1,00%	117	9,35%
	TOTAL		858		864		616		18		71,30%		77		75		6.601		909
I N V A L I D E Z	2007	86		83		49		20		59,04%	84	26		13		1.168		198	
	2008	98	13,95%	105	26,51%	72	46,94%	13	-35,00%	68,57%	48	8	-69,23%	18	38,46%	1.095	-6,25%	178	-10,10%
	2009	95	-3,06%	96	-8,57%	61	-15,28%	12	-7,69%	63,54%	45	18	125,00%	18	0,00%	1.053	-3,84%	165	-7,30%
	2010	111	16,84%	115	19,79%	79	29,51%	8	-33,33%	68,70%	26	15	-16,67%	11	-38,89%	774	-26,50%	142	-13,94%
	2011	87	-21,62%	85	-26,09%	64	-18,99%	10	25,00%	75,29%	41	8	-46,67%	16	45,45%	737	-4,78%	150	5,63%
	2012	74	-14,94%	69	-18,82%	47	-26,56%	15	50,00%	68,12%	73	7	-12,50%	7	-56,25%	755	2,44%	117	-22,00%
	2013	98	32,43%	100	44,93%	86	82,98%	13	-13,33%	86,00%	48	2	-71,43%	1	-85,71%	750	-0,66%	145	23,93%
	TOTAL		649		653		458		13		70,14%		84		84		6.332		1.095
T O T A L	2007	197		208		130		30		62,50%	55	39		23		2.077		352	
	2008	215	9,14%	212	1,92%	147	13,08%	33	10,00%	69,34%	55	22	-43,59%	27	17,39%	1.953	-5,97%	331	-5,97%
	2009	206	-4,19%	217	2,36%	153	4,08%	22	-33,33%	70,51%	38	30	36,36%	30	11,11%	1.849	-5,33%	311	-6,04%
	2010	224	8,74%	229	5,53%	150	-1,96%	17	-22,73%	65,50%	27	33	10,00%	29	-3,33%	1.808	-2,22%	251	-19,29%
	2011	215	-4,02%	208	-9,17%	154	2,67%	24	41,18%	74,04%	40	16	-51,52%	32	10,34%	1.753	-3,04%	273	8,76%
	2012	224	4,19%	209	0,48%	142	-7,79%	39	62,50%	67,94%	63	14	-12,50%	13	-59,38%	1.754	0,06%	224	-17,95%
	2013	226	0,89%	234	11,96%	198	39,44%	31	-20,51%	84,62%	49	7	-50,00%	5	-61,54%	1.739	-0,86%	262	16,96%
	TOTAL		1.507		1.517		1.074		31		70,80%		161		159		12.933		2.004

(a) Variación en relación con el año anterior

(b) Coeficiente de Reconocimiento (C.R.): cociente entre los expedientes aprobados y los resueltos

(c) Coeficiente de Gestión (C.G.): Expresa en días la entrada media de expedientes en relación con el número de los que se encuentran en gestión al finalizar el año

CIUDAD AUTÓNOMA DE CEUTA

RESUMEN DE LA GESTIÓN DE LAS PENSIONES NO CONTRIBUTIVAS

		GESTIÓN EN TRÁMITE INICIAL							RECLAMACIONES				REVISIONES EFECTUADAS						
		Presentadas		Resueltas		Aprobadas		Pendientes		C.R.	C.G.	Presentadas		Efectuadas		Anuales		Oficio e Inst. de parte	
		nº	Δ (a)	nº	Δ (a)	nº	Δ (a)	nº	Δ (a)	(b)	(c)	nº	Δ (a)	Ptas.	Δ (a)	nº	Δ (a)	nº	Δ (a)
J U B I L A C I Ó N	2007	96		94		59		14		62,77%	53	10		10		594		241	
	2008	97	1,04%	105	11,70%	60	1,69%	6	-57,14%	57,14%	22	15	50,00%	14	40,00%	595	0,17%	216	-10,37%
	2009	83	-14,43%	71	-32,38%	38	-36,67%	18	200,00%	53,52%	78	11	-26,67%	11	-21,43%	618	3,87%	200	-7,41%
	2010	88	6,02%	92	29,58%	43	13,16%	14	-22,22%	46,74%	57	6	-45,45%	6	-45,45%	609	-1,46%	162	-19,00%
	2011	125	42,05%	120	30,43%	67	55,81%	19	35,71%	55,83%	55	15	150,00%	15	150,00%	602	-1,15%	221	36,42%
	2012	117	-6,40%	118	-1,67%	60	-10,45%	18	-5,26%	50,85%	55	12	-20,00%	13	-13,33%	613	1,83%	177	-19,91%
	2013	113	-3,42%	110	-6,78%	52	-13,33%	21	16,67%	47,27%	67	8	-33,33%	8	-38,46%	629	2,61%	162	-8,47%
	TOTAL	719		710		379		21		53,38%		77		77		4.260		1.379	
I N V A L I D E Z	2007	187		207		72		49		34,78%	94	35		35		1.145		427	
	2008	193	3,21%	195	-5,80%	76	5,56%	47	-4,08%	38,97%	88	33	-5,71%	33	-5,71%	1.124	-1,83%	479	12,18%
	2009	184	-4,66%	184	-5,64%	69	-9,21%	47	0,00%	37,50%	92	36	9,09%	37	12,12%	1.131	0,62%	509	6,26%
	2010	149	-19,02%	160	-13,04%	61	-11,59%	36	-23,40%	38,13%	87	14	-61,11%	16	-56,76%	1.111	-1,77%	448	-11,98%
	2011	154	3,36%	162	1,25%	60	-1,64%	28	-22,22%	37,04%	65	23	64,29%	22	37,50%	1.096	-1,35%	474	5,80%
	2012	154	0,00%	152	-6,17%	55	-8,33%	30	7,14%	36,18%	70	21	-8,70%	23	4,55%	0	-100,00%	396	-16,46%
	2013	212	37,66%	195	28,29%	79	43,64%	47	56,67%	40,51%	80	15	-28,57%	14	-39,13%	1.117	1000,00%	355	-10,35%
	TOTAL	1.233		1.255		472		47		37,61%		177		180		6.724		3.088	
T O T A L	2007	283		301		131		63		43,52%	80	45		45		1.739		668	
	2008	290	2,47%	300	-0,33%	136	3,82%	53	-15,87%	45,33%	66	48	6,67%	47	4,44%	1.719	-1,15%	695	4,04%
	2009	267	-7,93%	255	-15,00%	107	-21,32%	65	22,64%	41,96%	88	47	-2,08%	48	2,13%	1.749	1,75%	709	2,01%
	2010	237	-11,24%	252	-1,18%	104	-2,80%	50	-23,08%	41,27%	76	20	-57,45%	22	-54,17%	1.720	-1,66%	610	-13,96%
	2011	279	17,72%	282	11,90%	127	22,12%	47	-6,00%	45,04%	61	38	90,00%	37	68,18%	1.698	-1,28%	695	13,93%
	2012	271	-2,87%	270	-4,26%	115	-9,45%	48	2,13%	42,59%	64	33	-13,16%	36	-2,70%	613	-63,90%	573	-17,55%
	2013	325	19,93%	305	12,96%	131	13,91%	68	41,67%	42,95%	75	23	-30,30%	22	-38,89%	1.746	184,83%	517	-9,77%
	TOTAL	1.952		1.965		851		68		43,31%		254		257		10.984		4.467	

(a) Variación en relación con el año anterior

(b) Coeficiente de Reconocimiento (C.R.): cociente entre los expedientes aprobados y los resueltos

(c) Coeficiente de Gestión (C.G.): Expresa en días la entrada media de expedientes en relación con el número de los que se encuentran en gestión al finalizar el año

CIUDAD AUTÓNOMA DE MELILLA

RESUMEN DE LA GESTIÓN DE LAS PENSIONES NO CONTRIBUTIVAS

		GESTIÓN EN TRÁMITE INICIAL						RECLAMACIONES				REVISIONES EFECTUADAS							
		Presentadas		Resueltas		Aprobadas		Pendientes		C.R.	C.G.	Presentadas		Efectuadas		Anuales		Oficio e Inst. de parte	
		nº	Δ (a)	nº	Δ (a)	nº	Δ (a)	nº	Δ (a)	(b)	(c)	nº	Δ (a)	Ptas.	Δ (a)	nº	Δ (a)	nº	Δ (a)
J U B I L A C I Ó N	2007	69		73		57		7		78,08%	37	8		8		602		164	
	2008	94	36,23%	94	28,77%	65	14,04%	7	0,00%	69,15%	27	7	-12,50%	6	-25,00%	602	0,00%	178	8,54%
	2009	77	-18,09%	75	-20,21%	48	-26,15%	9	28,57%	64,00%	42	15	114,29%	15	150,00%	613	1,83%	162	-8,99%
	2010	77	0,00%	76	1,33%	50	4,17%	10	11,11%	65,79%	47	4	-73,33%	5	-66,67%	602	-1,79%	153	-5,56%
	2011	90	16,88%	81	6,58%	59	18,00%	19	90,00%	72,84%	76	9	125,00%	9	80,00%	604	0,33%	143	-6,54%
	2012	74	-17,78%	85	4,94%	66	11,86%	8	-57,89%	77,65%	39	12	33,33%	12	33,33%	607	0,50%	167	16,78%
	2013	91	22,97%	94	10,59%	64	-3,03%	5	-37,50%	68,09%	20	9	-25,00%	8	-33,33%	584	-3,79%	132	-20,96%
	TOTAL	572		578		409		5		70,76%			64		63		4.214		1.099
I N V A L I D E Z	2007	191		177		69		51		38,98%	96	51		49		1.995		821	
	2008	229	19,90%	235	32,77%	87	26,09%	45	-11,76%	37,02%	71	67	31,37%	62	26,53%	1.963	-1,60%	786	-4,26%
	2009	217	-5,24%	209	-11,06%	103	18,39%	53	17,78%	49,28%	88	55	-17,91%	58	-6,45%	1.960	-0,15%	798	1,53%
	2010	228	5,07%	226	8,13%	89	-13,59%	55	3,77%	39,38%	87	37	-32,73%	38	-34,48%	1.888	-3,67%	609	-23,68%
	2011	217	-4,82%	237	4,87%	105	17,98%	35	-36,36%	44,30%	58	76	105,41%	77	102,63%	1.871	-0,90%	768	26,11%
	2012	207	-4,61%	206	-13,08%	85	-19,05%	36	2,86%	41,26%	63	22	-71,05%	24	-68,83%	1.857	-0,75%	595	-22,53%
	2013	243	17,39%	256	24,27%	114	34,12%	23	-36,11%	44,53%	34	30	36,36%	26	8,33%	2.564	38,07%	686	15,29%
	TOTAL	1.532		1.546		652		23		42,17%			338		334		14.098		5.063
T O T A L	2007	260		250		126		58		50,40%	80	59		57		2.597		985	
	2008	323	24,23%	329	31,60%	152	20,63%	52	-10,34%	46,20%	58	74	25,42%	68	19,30%	2.565	-1,23%	964	-2,13%
	2009	294	-8,98%	284	-13,68%	151	-0,66%	62	19,23%	53,17%	76	70	-5,41%	73	7,35%	2.573	0,31%	960	-0,41%
	2010	305	3,74%	302	6,34%	139	-7,95%	65	4,84%	46,03%	77	41	-41,43%	43	-41,10%	2.490	-3,23%	762	-20,63%
	2011	307	0,66%	318	5,30%	164	17,99%	54	-16,92%	51,57%	63	85	107,32%	86	100,00%	2.475	-0,60%	911	19,55%
	2012	281	-8,47%	291	-8,49%	151	-7,93%	44	-18,52%	51,89%	56	34	-60,00%	36	-58,14%	2.464	-0,44%	762	-16,36%
	2013	334	18,86%	350	20,27%	178	17,88%	28	-36,36%	50,86%	30	39	14,71%	34	-5,56%	3.148	27,76%	818	7,35%
	TOTAL	2.104		2.124		1.061		28		49,95%			402		397		18.312		6.162

(a) Variación en relación con el año anterior

(b) Coeficiente de Reconocimiento (C.R.): cociente entre los expedientes aprobados y los resueltos

(c) Coeficiente de Gestión (C.G.): Expresa en días la entrada media de expedientes en relación con el número de los que se encuentran en gestión al finalizar el año

PRESTACIONES SOCIALES Y ECONÓMICAS PARA PERSONAS CON DISCAPACIDAD:
EVOLUCIÓN Y DISTRIBUCIÓN TERRITORIAL DE LA GESTIÓN

SUBSIDIO DE MOVILIDAD Y COMPENSACIÓN PARA GASTOS DE TRANSPORTE**EVOLUCIÓN INTERANUAL DE LAS PRESTACIONES SOLICITADAS**

CC.AA. PROVINCIAS	2007		2008		2009		2010		2011		2012		2013	
	nº	% (1)	nº	% (1)	nº	% (1)	nº	% (1)	nº	% (1)	nº	% (1)	nº	% (1)
ANDALUCÍA	53	22,08%	56	19,82%	39	15,85%	49	13,39%	40	15,15%	54	19,01%	38	12,03%
ALMERÍA	7	2,92%	5	1,35%	6	2,44%	6	1,64%	9	3,41%	9	3,17%	8	2,53%
CÁDIZ	6	2,50%	8	2,70%	3	1,22%	4	1,09%	6	2,27%	7	2,46%	5	1,58%
CÓRDOBA	8	3,33%	5	1,80%	6	2,44%	6	1,64%	5	1,89%	4	1,41%	0	0,00%
GRANADA	1	0,42%	6	1,80%	3	1,22%	8	2,19%	3	1,14%	2	0,70%	4	1,27%
HUELVA	0	0,00%	1	0,45%	5	2,03%	2	0,55%	2	0,76%	4	1,41%	2	0,63%
JAÉN	8	3,33%	1	0,45%	0	0,00%	3	0,82%	0	0,00%	1	0,35%	1	0,32%
MÁLAGA	16	6,67%	17	6,76%	4	1,63%	7	1,91%	6	2,27%	8	2,82%	2	0,63%
SEVILLA	7	2,92%	13	4,50%	12	4,88%	13	3,55%	9	3,41%	19	6,69%	16	5,06%
ARAGÓN	5	2,08%	4	0,90%	3	1,22%	12	3,28%	7	2,65%	4	1,41%	5	1,58%
HUESCA	1	0,42%	0	0,00%	0	0,00%	1	0,27%	0	0,00%	0	0,00%	2	0,63%
TERUEL	0	0,00%	0	0,00%	0	0,00%	0	0,00%	0	0,00%	0	0,00%	1	0,32%
ZARAGOZA	4	1,67%	4	0,90%	3	1,22%	11	3,01%	7	2,65%	4	1,41%	2	0,63%
ASTURIAS	0	0,00%	4	0,45%	2	0,81%	5	1,37%	4	1,52%	3	1,06%	3	0,95%
ILLES BALEARS	0	0,00%	0	0,00%	1	0,41%	1	0,27%	0	0,00%	1	0,35%	0	0,00%
CANARIAS	4	1,67%	17	6,76%	17	6,91%	15	4,10%	16	6,06%	4	1,41%	4	1,27%
LAS PALMAS	3	1,25%	15	5,86%	16	6,50%	10	2,73%	11	4,17%	3	1,06%	4	1,27%
S.C. TENERIFE	1	0,42%	2	0,90%	1	0,41%	5	1,37%	5	1,89%	1	0,35%	0	0,00%
CANTABRIA	1	0,42%	0	0,00%	1	0,41%	2	0,55%	2	0,76%	1	0,35%	2	0,63%
CASTILLA Y LEÓN	5	2,08%	8	2,25%	9	3,66%	4	1,09%	5	1,89%	11	3,87%	9	2,85%
ÁVILA	2	0,83%	1	0,00%	4	1,63%	1	0,27%	1	0,38%	1	0,35%	0	0,00%
BURGOS	2	0,83%	1	0,45%	2	0,81%	0	0,00%	1	0,38%	0	0,00%	3	0,95%
LEÓN	0	0,00%	0	0,00%	3	1,22%	1	0,27%	1	0,38%	3	1,06%	2	0,63%
PALENCIA	1	0,42%	1	0,45%	0	0,00%	0	0,00%	0	0,00%	0	0,00%	0	0,00%
SALAMANCA	0	0,00%	5	1,35%	0	0,00%	1	0,27%	0	0,00%	0	0,00%	0	0,00%
SEGOVIA	0	0,00%	0	0,00%	0	0,00%	0	0,00%	0	0,00%	0	0,00%	0	0,00%
SORIA	0	0,00%	0	0,00%	0	0,00%	0	0,00%	0	0,00%	0	0,00%	0	0,00%
VALLADOLID	0	0,00%	0	0,00%	0	0,00%	1	0,27%	1	0,38%	6	2,11%	2	0,63%
ZAMORA	0	0,00%	0	0,00%	0	0,00%	0	0,00%	1	0,38%	1	0,35%	2	0,63%
CASTILLA-LA MANCHA	7	2,92%	7	2,70%	3	1,22%	10	2,73%	6	2,27%	5	1,76%	6	1,90%
ALBACETE	0	0,00%	0	0,00%	0	0,00%	0	0,00%	0	0,00%	0	0,00%	1	0,32%
CIUDAD REAL	5	2,08%	7	2,70%	1	0,41%	4	1,09%	2	0,76%	1	0,35%	0	0,00%
CUENCA	0	0,00%	0	0,00%	1	0,41%	4	1,09%	3	1,14%	1	0,35%	2	0,63%
GUADALAJARA	1	0,42%	0	0,00%	1	0,41%	2	0,55%	1	0,38%	1	0,35%	1	0,32%
TOLEDO	1	0,42%	0	0,00%	0	0,00%	0	0,00%	0	0,00%	2	0,70%	2	0,63%

CC.AA. PROVINCIAS	2007		2008		2009		2010		2011		2012		2013	
	nº	% (1)	nº	% (1)	nº	% (1)	nº	% (1)	nº	% (1)	nº	% (1)	nº	% (1)
CATALUNYA	22	9,17%	13	4,95%	8	3,25%	14	3,83%	15	5,68%	41	14,44%	83	26,27%
BARCELONA	20	8,33%	13	4,95%	6	2,44%	13	3,55%	15	5,68%	38	13,38%	70	22,15%
GIRONA	1	0,42%	0	0,00%	1	0,41%	0	0,00%	0	0,00%	0	0,00%	1	0,32%
LLEIDA	0	0,00%	0	0,00%	0	0,00%	1	0,27%	0	0,00%	1	0,35%	4	1,27%
TARRAGONA	1	0,42%	0	0,00%	1	0,41%	0	0,00%	0	0,00%	2	0,70%	8	2,53%
C. VALENCIANA	13	5,42%	14	4,05%	24	9,76%	44	12,02%	20	7,58%	24	8,45%	33	10,44%
ALICANTE	0	0,00%	4	0,00%	14	5,69%	23	6,28%	11	4,17%	13	4,58%	18	5,70%
CASTELLÓN	0	0,00%	0	0,00%	1	0,41%	0	0,00%	0	0,00%	0	0,00%	0	0,00%
VALENCIA	13	5,42%	10	4,05%	9	3,66%	21	5,74%	9	3,41%	11	3,87%	15	4,75%
EXTREMADURA	2	0,83%	1	0,45%	3	1,22%	9	2,46%	9	3,41%	8	2,82%	9	2,85%
BADAJOS	0	0,00%	0	0,00%	0	0,00%	5	1,37%	6	2,27%	5	1,76%	6	1,90%
CÁCERES	2	0,83%	1	0,45%	3	1,22%	4	1,09%	3	1,14%	3	1,06%	3	0,95%
GALICIA	19	7,92%	23	6,76%	11	4,47%	12	3,28%	14	5,30%	9	3,17%	4	1,27%
A CORUÑA	15	6,25%	14	4,50%	10	4,07%	9	2,46%	10	3,79%	8	2,82%	4	1,27%
LUGO	2	0,83%	4	1,80%	0	0,00%	1	0,27%	1	0,38%	0	0,00%	0	0,00%
OURENSE	1	0,42%	2	0,00%	0	0,00%	0	0,00%	0	0,00%	0	0,00%	0	0,00%
PONTEVEDRA	1	0,42%	3	0,45%	1	0,41%	2	0,55%	3	1,14%	1	0,35%	0	0,00%
MADRID	9	3,75%	17	6,31%	14	5,69%	30	8,20%	33	12,50%	29	10,21%	20	6,33%
MURCIA	14	5,83%	8	1,35%	14	5,69%	15	4,10%	4	1,52%	7	2,46%	12	3,80%
NAVARRA	2	0,83%	0	0,00%	0	0,00%	0	0,00%	0	0,00%	3	1,06%	3	0,95%
PAÍS VASCO	2	0,83%	10	4,05%	1	0,41%	3	0,82%	9	3,41%	1	0,35%	2	0,63%
ARABA/ÁLAVA	0	0,00%	0	0,00%	0	0,00%	1	0,27%	4	1,52%	1	0,35%	0	0,00%
GIPUZKOA	0	0,00%	4	1,80%	1	0,41%	1	0,27%	1	0,38%	0	0,00%	0	0,00%
BIZKAIA	2	0,83%	6	2,25%	0	0,00%	1	0,27%	4	1,52%	0	0,00%	2	0,63%
LA RIOJA	4	1,67%	0	0,00%	0	0,00%	0	0,00%	0	0,00%	0	0,00%	3	0,95%
CEUTA	14	5,83%	8	2,70%	21	8,54%	31	8,47%	7	2,65%	12	4,23%	17	5,38%
MELILLA	64	26,67%	95	36,49%	75	30,49%	110	30,05%	73	27,65%	67	23,59%	63	19,94%
TOTAL ESTADO	240	100,00%	285	100,00%	246	100,00%	366	100,00%	264	100,00%	284	100,00%	316	100,00%

(1) Calculado sobre el total de solicitudes presentadas en el año

ASISTENCIA SANITARIA Y PRESTACIÓN FARMACÉUTICA

EVOLUCIÓN INTERANUAL DE LAS PRESTACIONES SOLICITADAS

CC.AA. PROVINCIAS	2007		2008		2009		2010		2011		2012		2013	
	nº	% (1)	nº	% (1)	nº	% (1)	nº	% (1)	nº	% (1)	nº	% (1)	nº	% (1)
ANDALUCÍA	92	27,79%	89	30,80%	83	27,39%	78	23,01%	86	20,82%	87	19,55%	50	20,66%
ALMERÍA	10	3,02%	11	3,13%	24	7,92%	32	9,44%	26	6,30%	24	5,39%	21	8,68%
CÁDIZ	5	1,51%	22	9,38%	5	1,65%	6	1,77%	6	1,45%	6	1,35%	2	0,83%
CÓRDOBA	13	3,93%	3	1,34%	5	1,65%	7	2,06%	6	1,45%	4	0,90%	1	0,41%
GRANADA	3	0,91%	6	2,23%	5	1,65%	6	1,77%	6	1,45%	11	2,47%	4	1,65%
HUELVA	5	1,51%	2	0,89%	18	5,94%	3	0,88%	5	1,21%	10	2,25%	5	2,07%
JAÉN	8	2,42%	0	0,00%	0	0,00%	2	0,59%	2	0,48%	5	1,12%	1	0,41%
MÁLAGA	40	12,08%	30	11,61%	10	3,30%	10	2,95%	13	3,15%	11	2,47%	15	6,20%
SEVILLA	8	2,42%	15	2,23%	16	5,28%	12	3,54%	22	5,33%	16	3,60%	1	0,41%
ARAGÓN	39	11,78%	25	8,93%	34	11,22%	44	12,98%	27	6,54%	24	5,39%	10	4,13%
HUESCA	6	1,81%	5	1,79%	2	0,66%	2	0,59%	1	0,24%	6	1,35%	4	1,65%
TERUEL	0	0,00%	1	0,45%	3	0,99%	1	0,29%	3	0,73%	0	0,00%	0	0,00%
ZARAGOZA	33	9,97%	19	6,70%	29	9,57%	41	12,09%	23	5,57%	18	4,04%	6	2,48%
ASTURIAS	17	5,14%	18	4,91%	16	5,28%	31	9,14%	63	15,25%	68	15,28%	29	11,98%
ILLES BALEARS	0	0,00%	0	0,00%	0	0,00%	3	0,88%	1	0,24%	0	0,00%	1	0,41%
CANARIAS	4	1,21%	7	3,13%	11	3,63%	11	3,24%	14	3,39%	5	1,12%	2	0,83%
LAS PALMAS	1	0,30%	2	0,89%	3	0,99%	2	0,59%	6	1,45%	3	0,67%	1	0,41%
S.C. TENERIFE	3	0,91%	5	2,23%	8	2,64%	9	2,65%	8	1,94%	2	0,45%	1	0,41%
CANTABRIA	0	0,00%	0	0,00%	0	0,00%	4	1,18%	1	0,24%	3	0,67%	1	0,41%
CASTILLA Y LEÓN	39	11,78%	20	7,14%	31	10,23%	26	7,67%	39	9,44%	54	12,13%	13	5,37%
ÁVILA	3	0,91%	0	0,00%	0	0,00%	0	0,00%	1	0,24%	0	0,00%	0	0,00%
BURGOS	14	4,23%	5	2,23%	5	1,65%	5	1,47%	6	1,45%	13	2,92%	2	0,83%
LEÓN	1	0,30%	3	1,34%	1	0,33%	1	0,29%	1	0,24%	1	0,22%	1	0,41%
PALENCIA	0	0,00%	0	0,00%	0	0,00%	1	0,29%	0	0,00%	1	0,22%	0	0,00%
SALAMANCA	16	4,83%	11	3,13%	25	8,25%	17	5,01%	27	6,54%	30	6,74%	7	2,89%
SEGOVIA	0	0,00%	0	0,00%	0	0,00%	0	0,00%	0	0,00%	0	0,00%	0	0,00%
SORIA	0	0,00%	0	0,00%	0	0,00%	0	0,00%	0	0,00%	0	0,00%	0	0,00%
VALLADOLID	5	1,51%	0	0,00%	0	0,00%	2	0,59%	2	0,48%	9	2,02%	3	1,24%
ZAMORA	0	0,00%	1	0,45%	0	0,00%	0	0,00%	2	0,48%	0	0,00%	0	0,00%
CASTILLA-LA MANCHA	8	2,42%	3	1,34%	0	0,00%	3	0,88%	4	0,97%	4	0,90%	3	1,24%
ALBACETE	0	0,00%	0	0,00%	0	0,00%	0	0,00%	0	0,00%	0	0,00%	0	0,00%
CIUDAD REAL	7	2,11%	2	0,89%	0	0,00%	2	0,59%	0	0,00%	0	0,00%	3	1,24%
CUENCA	0	0,00%	1	0,45%	0	0,00%	0	0,00%	2	0,48%	1	0,22%	0	0,00%
GUADALAJARA	0	0,00%	0	0,00%	0	0,00%	1	0,29%	2	0,48%	2	0,45%	0	0,00%
TOLEDO	1	0,30%	0	0,00%	0	0,00%	0	0,00%	0	0,00%	1	0,22%	0	0,00%

CC.AA. PROVINCIAS	2007		2008		2009		2010		2011		2012		2013	
	nº	% (1)	nº	% (1)	nº	% (1)	nº	% (1)	nº	% (1)	nº	% (1)	nº	% (1)
CATALUNYA	18	5,44%	10	3,57%	10	3,30%	17	5,01%	4	0,97%	20	4,49%	23	9,50%
BARCELONA	9	2,72%	8	2,68%	5	1,65%	8	2,36%	4	0,97%	16	3,60%	14	5,79%
GIRONA	0	0,00%	1	0,45%	2	0,66%	0	0,00%	0	0,00%	1	0,22%	3	1,24%
LLEIDA	3	0,91%	1	0,45%	3	0,99%	7	2,06%	0	0,00%	1	0,22%	4	1,65%
TARRAGONA	6	1,81%	0	0,00%	0	0,00%	2	0,59%	0	0,00%	2	0,45%	2	0,83%
C. VALENCIANA	0	0,00%	1	0,00%	11	3,63%	9	2,65%	12	2,91%	7	1,57%	13	5,37%
ALICANTE	0	0,00%	0	0,00%	5	1,65%	7	2,06%	6	1,45%	1	0,22%	2	0,83%
CASTELLÓN	0	0,00%	0	0,00%	1	0,33%	0	0,00%	0	0,00%	0	0,00%	0	0,00%
VALENCIA	0	0,00%	1	0,00%	5	1,65%	2	0,59%	6	1,45%	6	1,35%	11	4,55%
EXTREMADURA	3	0,91%	1	0,45%	1	0,33%	4	1,18%	3	0,73%	3	0,67%	5	2,07%
BADAJOS	3	0,91%	0	0,00%	0	0,00%	3	0,88%	2	0,48%	1	0,22%	3	1,24%
CÁCERES	0	0,00%	1	0,45%	1	0,33%	1	0,29%	1	0,24%	2	0,45%	2	0,83%
GALICIA	49	14,80%	55	20,09%	56	18,48%	50	14,75%	75	18,16%	76	17,08%	46	19,01%
A CORUÑA	4	1,21%	12	4,02%	6	1,98%	4	1,18%	11	2,66%	5	1,12%	8	3,31%
LUGO	2	0,60%	7	2,68%	4	1,32%	9	2,65%	9	2,18%	2	0,45%	3	1,24%
OURENSE	21	6,34%	12	4,46%	23	7,59%	17	5,01%	27	6,54%	23	5,17%	2	0,83%
PONTEVEDRA	22	6,65%	24	8,93%	23	7,59%	20	5,90%	28	6,78%	46	10,34%	33	13,64%
MADRID	19	5,74%	22	8,93%	24	7,92%	29	8,55%	42	10,17%	55	12,36%	22	9,09%
MURCIA	6	1,81%	7	2,68%	9	2,97%	10	2,95%	7	1,69%	6	1,35%	8	3,31%
NAVARRA	4	1,21%	4	1,34%	1	0,33%	8	2,36%	8	1,94%	12	2,70%	4	1,65%
PAÍS VASCO	29	8,76%	14	4,46%	14	4,62%	6	1,77%	15	3,63%	16	3,60%	9	3,72%
ARABA/ÁLAVA	0	0,00%	0	0,00%	0	0,00%	0	0,00%	0	0,00%	0	0,00%	0	0,00%
GIPUZKOA	16	4,83%	10	4,46%	9	2,97%	5	1,47%	11	2,66%	9	2,02%	4	1,65%
BIZKAIA	13	3,93%	4	0,00%	5	1,65%	1	0,29%	4	0,97%	7	1,57%	5	2,07%
LA RIOJA	2	0,60%	4	1,34%	1	0,33%	0	0,00%	4	0,97%	0	0,00%	1	0,41%
CEUTA	2	0,60%	2	0,89%	1	0,33%	6	1,77%	3	0,73%	5	1,12%	2	0,83%
MELILLA	0	0,00%	0	0,00%	0	0,00%	0	0,00%	5	1,21%	0	0,00%	0	0,00%
TOTAL ESTADO	331	100,00%	282	100,00%	303	100,00%	339	100,00%	413	100,00%	445	100,00%	242	100,00%

(1) Calculado sobre el total de solicitudes presentadas en el año

TOTAL PRESTACIONES

EVOLUCIÓN INTERANUAL DE LAS PRESTACIONES SOLICITADAS

CC.AA. PROVINCIAS	2007		2008		2009		2010		2011		2012		2013	
	nº	% (1)	nº	% (1)	nº	% (1)	nº	% (1)	nº	% (1)	nº	% (1)	nº	% (1)
ANDALUCÍA	145	25,39%	145	25,57%	122	22,22%	127	18,01%	126	18,61%	141	19,34%	88	15,77%
ALMERÍA	17	2,98%	16	2,82%	30	5,46%	38	5,39%	35	5,17%	33	4,53%	29	5,20%
CÁDIZ	11	1,93%	30	5,29%	8	1,46%	10	1,42%	12	1,77%	13	1,78%	7	1,25%
CÓRDOBA	21	3,68%	8	1,41%	11	2,00%	13	1,84%	11	1,62%	8	1,10%	1	0,18%
GRANADA	4	0,70%	12	2,12%	8	1,46%	14	1,99%	9	1,33%	13	1,78%	8	1,43%
HUELVA	5	0,88%	3	0,53%	23	4,19%	5	0,71%	7	1,03%	14	1,92%	7	1,25%
JAÉN	16	2,80%	1	0,18%	0	0,00%	5	0,71%	2	0,30%	6	0,82%	2	0,36%
MÁLAGA	56	9,81%	47	8,29%	14	2,55%	17	2,41%	19	2,81%	19	2,61%	17	3,05%
SEVILLA	15	2,63%	28	4,94%	28	5,10%	25	3,55%	31	4,58%	35	4,80%	17	3,05%
ARAGÓN	44	7,71%	29	5,11%	37	6,74%	56	7,94%	34	5,02%	28	3,84%	15	2,69%
HUESCA	7	1,23%	5	0,88%	2	0,36%	3	0,43%	1	0,15%	6	0,82%	6	1,08%
TERUEL	0	0,00%	1	0,18%	3	0,55%	1	0,14%	3	0,44%	0	0,00%	1	0,18%
ZARAGOZA	37	6,48%	23	4,06%	32	5,83%	52	7,38%	30	4,43%	22	3,02%	8	1,43%
ASTURIAS	17	2,98%	22	3,88%	18	3,28%	36	5,11%	67	9,90%	71	9,74%	32	5,73%
ILLES BALEARS	0	0,00%	0	0,00%	1	0,18%	4	0,57%	1	0,15%	1	0,14%	1	0,18%
CANARIAS	8	1,40%	24	4,23%	28	5,10%	26	3,69%	30	4,43%	9	1,23%	6	1,08%
LAS PALMAS	4	0,70%	17	3,00%	19	3,46%	12	1,70%	17	2,51%	6	0,82%	5	0,90%
S.C. TENERIFE	4	0,70%	7	1,23%	9	1,64%	14	1,99%	13	1,92%	3	0,41%	1	0,18%
CANTABRIA	1	0,18%	0	0,00%	1	0,18%	6	0,85%	3	0,44%	4	0,55%	3	0,54%
CASTILLA Y LEÓN	44	7,71%	28	4,94%	40	7,29%	30	4,26%	44	6,50%	65	8,92%	22	3,94%
ÁVILA	5	0,88%	1	0,18%	4	0,73%	1	0,14%	2	0,30%	1	0,14%	0	0,00%
BURGOS	16	2,80%	6	1,06%	7	1,28%	5	0,71%	7	1,03%	13	1,78%	5	0,90%
LEÓN	1	0,18%	3	0,53%	4	0,73%	2	0,28%	2	0,30%	4	0,55%	3	0,54%
PALENCIA	1	0,18%	1	0,18%	0	0,00%	1	0,14%	0	0,00%	1	0,14%	0	0,00%
SALAMANCA	16	2,80%	16	2,82%	25	4,55%	18	2,55%	27	3,99%	30	4,12%	7	1,25%
SEGOVIA	0	0,00%	0	0,00%	0	0,00%	0	0,00%	0	0,00%	0	0,00%	0	0,00%
SORIA	0	0,00%	0	0,00%	0	0,00%	0	0,00%	0	0,00%	0	0,00%	0	0,00%
VALLADOLID	5	0,88%	0	0,00%	0	0,00%	3	0,43%	3	0,44%	15	2,06%	5	0,90%
ZAMORA	0	0,00%	1	0,18%	0	0,00%	0	0,00%	3	0,44%	1	0,14%	2	0,36%
CASTILLA-LA MANCHA	15	2,63%	10	1,76%	3	0,55%	13	1,84%	10	1,48%	9	1,23%	9	1,61%
ALBACETE	0	0,00%	0	0,00%	0	0,00%	0	0,00%	0	0,00%	0	0,00%	1	0,18%
CIUDAD REAL	12	2,10%	9	1,59%	1	0,18%	6	0,85%	2	0,30%	1	0,14%	3	0,54%
CUENCA	0	0,00%	1	0,18%	1	0,18%	4	0,57%	5	0,74%	2	0,27%	2	0,36%
GUADALAJARA	1	0,18%	0	0,00%	1	0,18%	3	0,43%	3	0,44%	3	0,41%	1	0,18%
TOLEDO	2	0,35%	0	0,00%	0	0,00%	0	0,00%	0	0,00%	3	0,41%	2	0,36%

CC.AA. PROVINCIAS	2007		2008		2009		2010		2011		2012		2013	
	nº	% (1)	nº	% (1)	nº	% (1)	nº	% (1)	nº	% (1)	nº	% (1)	nº	% (1)
CATALUNYA	40	7,01%	23	4,06%	18	3,28%	31	4,40%	19	2,81%	61	8,37%	106	19,00%
BARCELONA	29	5,08%	21	3,70%	11	2,00%	21	2,98%	19	2,81%	54	7,41%	84	15,05%
GIRONA	1	0,18%	1	0,18%	3	0,55%	0	0,00%	0	0,00%	1	0,14%	4	0,72%
LLEIDA	3	0,53%	1	0,18%	3	0,55%	8	1,13%	0	0,00%	2	0,27%	8	1,43%
TARRAGONA	7	1,23%	0	0,00%	1	0,18%	2	0,28%	0	0,00%	4	0,55%	10	1,79%
C. VALENCIANA	13	2,28%	15	2,65%	35	6,38%	53	7,52%	32	4,73%	31	4,25%	46	8,24%
ALICANTE	0	0,00%	4	0,71%	19	3,46%	30	4,26%	17	2,51%	14	1,92%	20	3,58%
CASTELLÓN	0	0,00%	0	0,00%	2	0,36%	0	0,00%	0	0,00%	0	0,00%	0	0,00%
VALENCIA	13	2,28%	11	1,94%	14	2,55%	23	3,26%	15	2,22%	17	2,33%	26	4,66%
EXTREMADURA	5	0,88%	2	0,35%	4	0,73%	13	1,84%	12	1,77%	11	1,51%	14	2,51%
BADAJOS	3	0,53%	0	0,00%	0	0,00%	8	1,13%	8	1,18%	6	0,82%	9	1,61%
CÁCERES	2	0,35%	2	0,35%	4	0,73%	5	0,71%	4	0,59%	5	0,69%	5	0,90%
GALICIA	68	11,91%	78	13,76%	67	12,20%	62	8,79%	89	13,15%	85	11,66%	50	8,96%
A CORUÑA	19	3,33%	26	4,59%	16	2,91%	13	1,84%	21	3,10%	13	1,78%	12	2,15%
LUGO	4	0,70%	11	1,94%	4	0,73%	10	1,42%	10	1,48%	2	0,27%	3	0,54%
OURENSE	22	3,85%	14	2,47%	23	4,19%	17	2,41%	27	3,99%	23	3,16%	2	0,36%
PONTEVEDRA	23	4,03%	27	4,76%	24	4,37%	22	3,12%	31	4,58%	47	6,45%	33	5,91%
MADRID	28	4,90%	39	6,88%	38	6,92%	59	8,37%	75	11,08%	84	11,52%	42	7,53%
MURCIA	20	3,50%	15	2,65%	23	4,19%	25	3,55%	11	1,62%	13	1,78%	20	3,58%
NAVARRA	6	1,05%	4	0,71%	1	0,18%	8	1,13%	8	1,18%	15	2,06%	7	1,25%
PAÍS VASCO	31	5,43%	24	4,23%	15	2,73%	9	1,28%	24	3,55%	17	2,33%	11	1,97%
ARABA/ÁLAVA	0	0,00%	0	0,00%	0	0,00%	1	0,14%	4	0,59%	1	0,14%	0	0,00%
GIPUZKOA	16	2,80%	14	2,47%	10	1,82%	6	0,85%	12	1,77%	9	1,23%	4	0,72%
BIZKAIA	15	2,63%	10	1,76%	5	0,91%	2	0,28%	8	1,18%	7	0,96%	7	1,25%
LA RIOJA	6	1,05%	4	0,71%	1	0,18%	0	0,00%	4	0,59%	0	0,00%	4	0,72%
CEUTA	16	2,80%	10	1,76%	22	4,01%	37	5,25%	10	1,48%	17	2,33%	19	3,41%
MELILLA	64	11,21%	95	16,75%	75	13,66%	110	15,60%	78	11,52%	67	9,19%	63	11,29%
TOTAL ESTADO	571	100,00%	567	100,00%	549	100,00%	705	100,00%	677	100,00%	729	100,00%	558	100,00%

(1) Calculado sobre el total de solicitudes presentadas en el año

CC.AA. PROVINCIAS	2007		2008		2009		2010		2011		2012		2013	
	nº	% (1)	nº	% (1)	nº	% (1)	nº	% (1)	nº	% (1)	nº	% (1)	nº	% (1)
CATALUNYA	19	7,60%	15	6,48%	9	3,53%	16	4,46%	14	5,17%	31	10,47%	84	26,25%
BARCELONA	19	7,60%	13	5,56%	8	3,14%	14	3,90%	14	5,17%	31	10,47%	72	22,50%
GIRONA	0	0,00%	1	0,46%	0	0,00%	1	0,28%	0	0,00%	0	0,00%	0	0,00%
LLEIDA	0	0,00%	0	0,00%	0	0,00%	1	0,28%	0	0,00%	0	0,00%	3	0,94%
TARRAGONA	0	0,00%	1	0,46%	1	0,39%	0	0,00%	0	0,00%	0	0,00%	9	2,81%
C. VALENCIANA	11	4,40%	17	4,63%	22	8,63%	37	10,31%	24	8,86%	30	10,14%	34	10,63%
ALICANTE	0	0,00%	4	0,00%	14	5,49%	23	6,41%	11	4,06%	13	4,39%	18	5,63%
CASTELLÓN	0	0,00%	0	0,00%	1	0,39%	0	0,00%	0	0,00%	0	0,00%	0	0,00%
VALENCIA	11	4,40%	13	4,63%	7	2,75%	14	3,90%	13	4,80%	17	5,74%	16	5,00%
EXTREMADURA	4	1,60%	1	0,46%	2	0,78%	6	1,67%	5	1,85%	13	4,39%	9	2,81%
BADAJOS	0	0,00%	0	0,00%	0	0,00%	2	0,56%	3	1,11%	9	3,04%	5	1,56%
CÁCERES	4	1,60%	1	0,46%	2	0,78%	4	1,11%	2	0,74%	4	1,35%	4	1,25%
GALICIA	16	6,40%	19	7,41%	17	6,67%	11	3,06%	12	4,43%	12	4,05%	5	1,56%
A CORUÑA	13	5,20%	12	4,63%	14	5,49%	8	2,23%	7	2,58%	11	3,72%	5	1,56%
LUGO	2	0,80%	4	1,85%	0	0,00%	1	0,28%	1	0,37%	0	0,00%	0	0,00%
OURENSE	1	0,40%	0	0,00%	2	0,78%	0	0,00%	0	0,00%	0	0,00%	0	0,00%
PONTEVEDRA	0	0,00%	3	0,93%	1	0,39%	2	0,56%	4	1,48%	1	0,34%	0	0,00%
MADRID	5	2,00%	19	7,41%	18	7,06%	27	7,52%	35	12,92%	28	9,46%	22	6,88%
MURCIA	24	9,60%	3	1,39%	13	5,10%	18	5,01%	7	2,58%	5	1,69%	12	3,75%
NAVARRA	2	0,80%	0	0,00%	0	0,00%	0	0,00%	0	0,00%	3	1,01%	3	0,94%
PAÍS VASCO	4	1,60%	6	2,31%	3	1,18%	3	0,84%	10	3,69%	2	0,68%	3	0,94%
ARABA/ÁLAVA	0	0,00%	0	0,00%	0	0,00%	1	0,28%	4	1,48%	1	0,34%	0	0,00%
GIPUZKOA	2	0,80%	0	0,00%	3	1,18%	1	0,28%	2	0,74%	1	0,34%	1	0,31%
BIZKAIA	2	0,80%	6	2,31%	0	0,00%	1	0,28%	4	1,48%	0	0,00%	2	0,63%
LA RIOJA	4	1,60%	0	0,00%	0	0,00%	0	0,00%	0	0,00%	0	0,00%	2	0,63%
CEUTA	14	5,60%	10	3,70%	20	7,84%	31	8,64%	7	2,58%	14	4,73%	14	4,38%
MELILLA	63	25,20%	90	33,80%	73	28,63%	103	28,69%	84	31,00%	69	23,31%	63	19,69%
TOTAL ESTADO	250	100,00%	270	100,00%	255	100,00%	359	100,00%	271	100,00%	296	100,00%	320	100,00%

(1) Calculado sobre el total de solicitudes resueltas en el año

CC.AA. PROVINCIAS	2007		2008		2009		2010		2011		2012		2013	
	nº	% (1)	nº	% (1)	nº	% (1)	nº	% (1)	nº	% (1)	nº	% (1)	nº	% (1)
CATALUNYA	20	6,71%	13	3,57%	7	2,39%	21	6,02%	4	1,05%	9	1,99%	30	11,41%
BARCELONA	10	3,36%	10	3,57%	3	1,02%	11	3,15%	4	1,05%	8	1,77%	20	7,60%
GIRONA	0	0,00%	1	0,00%	2	0,68%	0	0,00%	0	0,00%	1	0,22%	2	0,76%
LLEIDA	3	1,01%	1	0,00%	2	0,68%	8	2,29%	0	0,00%	0	0,00%	4	1,52%
TARRAGONA	7	2,35%	1	0,00%	0	0,00%	2	0,57%	0	0,00%	0	0,00%	4	1,52%
C. VALENCIANA	0	0,00%	0	0,00%	9	3,07%	11	3,15%	10	2,62%	8	1,77%	10	3,80%
ALICANTE	0	0,00%	0	0,00%	5	1,71%	7	2,01%	6	1,57%	1	0,22%	2	0,76%
CASTELLÓN	0	0,00%	0	0,00%	1	0,34%	0	0,00%	0	0,00%	0	0,00%	0	0,00%
VALENCIA	0	0,00%	0	0,00%	3	1,02%	4	1,15%	4	1,05%	7	1,55%	8	3,04%
EXTREMADURA	2	0,67%	1	0,40%	1	0,34%	5	1,43%	1	0,26%	4	0,88%	4	1,52%
BADAJOS	2	0,67%	0	0,00%	0	0,00%	4	1,15%	0	0,00%	2	0,44%	2	0,76%
CÁCERES	0	0,00%	1	0,40%	1	0,34%	1	0,29%	1	0,26%	2	0,44%	2	0,76%
GALICIA	46	15,44%	63	20,63%	49	16,72%	59	16,91%	69	18,06%	77	17,04%	50	19,01%
A CORUÑA	3	1,01%	13	3,97%	4	1,37%	6	1,72%	9	2,36%	7	1,55%	8	3,04%
LUGO	3	1,01%	7	2,38%	4	1,37%	9	2,58%	8	2,09%	3	0,66%	2	0,76%
OURENSE	23	7,72%	12	3,97%	20	6,83%	21	6,02%	26	6,81%	24	5,31%	2	0,76%
PONTEVEDRA	17	5,70%	31	10,32%	21	7,17%	23	6,59%	26	6,81%	43	9,51%	38	14,45%
MADRID	14	4,70%	25	7,14%	21	7,17%	31	8,88%	42	10,99%	55	12,17%	25	9,51%
MURCIA	5	1,68%	6	1,98%	11	3,75%	9	2,58%	8	2,09%	6	1,33%	6	2,28%
NAVARRA	4	1,34%	4	1,19%	1	0,34%	7	2,01%	9	2,36%	12	2,65%	4	1,52%
PAÍS VASCO	21	7,05%	16	5,16%	11	3,75%	6	1,72%	10	2,62%	21	4,65%	6	2,28%
ARABA/ÁLAVA	0	0,00%	0	0,00%	0	0,00%	0	0,00%	0	0,00%	0	0,00%	0	0,00%
GIPUZKOA	8	2,68%	13	5,16%	7	2,39%	3	0,86%	6	1,57%	14	3,10%	1	0,38%
BIZKAIA	13	4,36%	3	0,00%	4	1,37%	3	0,86%	4	1,05%	7	1,55%	5	1,90%
LA RIOJA	1	0,34%	5	1,19%	0	0,00%	1	0,29%	2	0,52%	2	0,44%	1	0,38%
CEUTA	3	1,01%	2	0,79%	1	0,34%	6	1,72%	2	0,52%	6	1,33%	2	0,76%
MELILLA	0	0,00%	0	0,00%	0	0,00%	0	0,00%	5	1,31%	0	0,00%	0	0,00%
TOTAL ESTADO	298	100,00%	321	100,00%	293	100,00%	349	100,00%	382	100,00%	452	100,00%	263	100,00%

(1) Calculado sobre el total de solicitudes resueltas en el año

CC.AA. PROVINCIAS	2007		2008		2009		2010		2011		2012		2013	
	nº	% (1)	nº	% (1)	nº	% (1)	nº	% (1)	nº	% (1)	nº	% (1)	nº	% (1)
CATALUNYA	39	7,12%	28	4,74%	16	2,92%	37	5,23%	18	2,76%	40	5,35%	114	19,55%
BARCELONA	29	5,29%	23	3,89%	11	2,01%	25	3,53%	18	2,76%	39	5,21%	92	15,78%
GIRONA	0	0,00%	2	0,34%	2	0,36%	1	0,14%	0	0,00%	1	0,13%	2	0,34%
LLEIDA	3	0,55%	1	0,17%	2	0,36%	9	1,27%	0	0,00%	0	0,00%	7	1,20%
TARRAGONA	7	1,28%	2	0,34%	1	0,18%	2	0,28%	0	0,00%	0	0,00%	13	2,23%
C. VALENCIANA	11	2,01%	17	2,88%	31	5,66%	48	6,78%	34	5,21%	38	5,08%	44	7,55%
ALICANTE	0	0,00%	4	0,68%	19	3,47%	30	4,24%	17	2,60%	14	1,87%	20	3,43%
CASTELLÓN	0	0,00%	0	0,00%	2	0,36%	0	0,00%	0	0,00%	0	0,00%	0	0,00%
VALENCIA	11	2,01%	13	2,20%	10	1,82%	18	2,54%	17	2,60%	24	3,21%	24	4,12%
EXTREMADURA	6	1,09%	2	0,34%	3	0,55%	11	1,55%	6	0,92%	17	2,27%	13	2,23%
BADAJOS	2	0,36%	0	0,00%	0	0,00%	6	0,85%	3	0,46%	11	1,47%	7	1,20%
CÁCERES	4	0,73%	2	0,34%	3	0,55%	5	0,71%	3	0,46%	6	0,80%	6	1,03%
GALICIA	62	11,31%	82	13,87%	66	12,04%	70	9,89%	81	12,40%	89	11,90%	55	9,43%
A CORUÑA	16	2,92%	25	4,23%	18	3,28%	14	1,98%	16	2,45%	18	2,41%	13	2,23%
LUGO	5	0,91%	11	1,86%	4	0,73%	10	1,41%	9	1,38%	3	0,40%	2	0,34%
OURENSE	24	4,38%	12	2,03%	22	4,01%	21	2,97%	26	3,98%	24	3,21%	2	0,34%
PONTEVEDRA	17	3,10%	34	5,75%	22	4,01%	25	3,53%	30	4,59%	44	5,88%	38	6,52%
MADRID	19	3,47%	44	7,45%	39	7,12%	58	8,19%	77	11,79%	83	11,10%	47	8,06%
MURCIA	29	5,29%	9	1,52%	24	4,38%	27	3,81%	15	2,30%	11	1,47%	18	3,09%
NAVARRA	6	1,09%	4	0,68%	1	0,18%	7	0,99%	9	1,38%	15	2,01%	7	1,20%
PAÍS VASCO	25	4,56%	22	3,72%	14	2,55%	9	1,27%	20	3,06%	23	3,07%	9	1,54%
ARABA/ÁLAVA	0	0,00%	0	0,00%	0	0,00%	1	0,14%	4	0,61%	1	0,13%	0	0,00%
GIPUZKOA	10	1,82%	13	2,20%	10	1,82%	4	0,56%	8	1,23%	15	2,01%	2	0,34%
BIZKAIA	15	2,74%	9	1,52%	4	0,73%	4	0,56%	8	1,23%	7	0,94%	7	1,20%
LA RIOJA	5	0,91%	5	0,85%	0	0,00%	1	0,14%	2	0,31%	2	0,27%	3	0,51%
CEUTA	17	3,10%	12	2,03%	21	3,83%	37	5,23%	9	1,38%	20	2,67%	16	2,74%
MELILLA	63	11,50%	90	15,23%	73	13,32%	103	14,55%	89	13,63%	69	9,22%	63	10,81%
TOTAL ESTADO	548	100,00%	591	100,00%	548	100,00%	708	100,00%	653	100,00%	748	100,00%	583	100,00%

(1) Calculado sobre el total de solicitudes resueltas en el año

CC.AA. PROVINCIAS	2007		2008		2009		2010		2011		2012		2013	
	nº	% (1)	nº	% (1)	nº	% (1)	nº	% (1)	nº	% (1)	nº	% (1)	nº	% (1)
CATALUNYA	12	12,90%	5	6,35%	3	3,53%	6	5,77%	1	1,15%	2	2,27%	2	2,44%
BARCELONA	12	12,90%	4	4,76%	3	3,53%	6	5,77%	1	1,15%	2	2,27%	0	0,00%
GIRONA	0	0,00%	1	1,59%	0	0,00%	0	0,00%	0	0,00%	0	0,00%	0	0,00%
LLEIDA	0	0,00%	0	0,00%	0	0,00%	0	0,00%	0	0,00%	0	0,00%	0	0,00%
TARRAGONA	0	0,00%	0	0,00%	0	0,00%	0	0,00%	0	0,00%	0	0,00%	2	2,44%
C. VALENCIANA	1	1,08%	1	0,00%	5	5,88%	7	6,73%	7	8,05%	5	5,68%	9	10,98%
ALICANTE	0	0,00%	1	0,00%	4	4,71%	3	2,88%	1	1,15%	1	1,14%	6	7,32%
CASTELLÓN	0	0,00%	0	0,00%	1	1,18%	0	0,00%	0	0,00%	0	0,00%	0	0,00%
VALENCIA	1	1,08%	0	0,00%	0	0,00%	4	3,85%	6	6,90%	4	4,55%	3	3,66%
EXTREMADURA	1	1,08%	1	1,59%	2	2,35%	1	0,96%	0	0,00%	4	4,55%	0	0,00%
BADAJOS	0	0,00%	0	0,00%	0	0,00%	1	0,96%	0	0,00%	2	2,27%	0	0,00%
CÁCERES	1	1,08%	1	1,59%	2	2,35%	0	0,00%	0	0,00%	2	2,27%	0	0,00%
GALICIA	7	7,53%	10	14,29%	7	8,24%	4	3,85%	3	3,45%	3	3,41%	2	2,44%
A CORUÑA	5	5,38%	5	6,35%	6	7,06%	4	3,85%	2	2,30%	3	3,41%	2	2,44%
LUGO	2	2,15%	3	4,76%	0	0,00%	0	0,00%	0	0,00%	0	0,00%	0	0,00%
OURENSE	0	0,00%	0	0,00%	0	0,00%	0	0,00%	0	0,00%	0	0,00%	0	0,00%
PONTEVEDRA	0	0,00%	2	3,17%	1	1,18%	0	0,00%	1	1,15%	0	0,00%	0	0,00%
MADRID	1	1,08%	1	1,59%	3	3,53%	2	1,92%	5	5,75%	2	2,27%	6	7,32%
MURCIA	4	4,30%	0	0,00%	4	4,71%	4	3,85%	4	4,60%	2	2,27%	1	1,22%
NAVARRA	0	0,00%	0	0,00%	0	0,00%	0	0,00%	0	0,00%	3	3,41%	0	0,00%
PAÍS VASCO	1	1,08%	0	0,00%	2	2,35%	1	0,96%	3	3,45%	0	0,00%	1	1,22%
ARABA/ÁLAVA	0	0,00%	0	0,00%	0	0,00%	1	0,96%	3	3,45%	0	0,00%	0	0,00%
GIPUZKOA	1	1,08%	0	0,00%	2	2,35%	0	0,00%	0	0,00%	0	0,00%	0	0,00%
BIZKAIA	0	0,00%	0	0,00%	0	0,00%	0	0,00%	0	0,00%	0	0,00%	1	1,22%
LA RIOJA	3	3,23%	0	0,00%	0	0,00%	0	0,00%	0	0,00%	0	0,00%	2	2,44%
CEUTA	5	5,38%	3	4,76%	3	3,53%	8	7,69%	2	2,30%	4	4,55%	2	2,44%
MELILLA	42	45,16%	41	58,73%	44	51,76%	58	55,77%	48	55,17%	46	52,27%	40	48,78%
TOTAL ESTADO	93	100,00%	71	100,00%	85	100,00%	104	100,00%	87	100,00%	88	100,00%	82	100,00%

(1) Calculado sobre el total de solicitudes resueltas en el año

CC.AA. PROVINCIAS	2007		2008		2009		2010		2011		2012		2013	
	nº	% (1)	nº	% (1)	nº	% (1)	nº	% (1)	nº	% (1)	nº	% (1)	nº	% (1)
CATALUNYA	0	0,00%	1	0,00%	4	2,82%	0	0,00%	0	0,00%	0	0,00%	6	12,50%
BARCELONA	0	0,00%	1	0,00%	2	1,41%	0	0,00%	0	0,00%	0	0,00%	5	10,42%
GIRONA	0	0,00%	0	0,00%	2	1,41%	0	0,00%	0	0,00%	0	0,00%	0	0,00%
LLEIDA	0	0,00%	0	0,00%	0	0,00%	0	0,00%	0	0,00%	0	0,00%	0	0,00%
TARRAGONA	0	0,00%	0	0,00%	0	0,00%	0	0,00%	0	0,00%	0	0,00%	1	2,08%
C. VALENCIANA	0	0,00%	0	0,00%	8	5,63%	7	4,70%	6	3,47%	2	0,94%	0	0,00%
ALICANTE	0	0,00%	0	0,00%	4	2,82%	4	2,68%	4	2,31%	0	0,00%	0	0,00%
CASTELLÓN	0	0,00%	0	0,00%	1	0,70%	0	0,00%	0	0,00%	0	0,00%	0	0,00%
VALENCIA	0	0,00%	0	0,00%	3	2,11%	3	2,01%	2	1,16%	2	0,94%	0	0,00%
EXTREMADURA	2	1,43%	1	0,96%	1	0,70%	1	0,67%	1	0,58%	3	1,41%	0	0,00%
BADAJOS	2	1,43%	0	0,00%	0	0,00%	1	0,67%	0	0,00%	2	0,94%	0	0,00%
CÁCERES	0	0,00%	1	0,96%	1	0,70%	0	0,00%	1	0,58%	1	0,47%	0	0,00%
GALICIA	31	22,14%	41	32,69%	32	22,54%	40	26,85%	50	28,90%	49	23,00%	9	18,75%
A CORUÑA	1	0,71%	0	0,00%	0	0,00%	1	0,67%	5	2,89%	1	0,47%	0	0,00%
LUGO	0	0,00%	7	5,77%	3	2,11%	9	6,04%	8	4,62%	2	0,94%	0	0,00%
OURENSE	17	12,14%	8	6,73%	15	10,56%	16	10,74%	18	10,40%	12	5,63%	0	0,00%
PONTEVEDRA	13	9,29%	26	20,19%	14	9,86%	14	9,40%	19	10,98%	34	15,96%	9	18,75%
MADRID	5	3,57%	4	1,92%	8	5,63%	8	5,37%	8	4,62%	11	5,16%	3	6,25%
MURCIA	0	0,00%	0	0,00%	0	0,00%	0	0,00%	0	0,00%	1	0,47%	0	0,00%
NAVARRA	2	1,43%	1	0,96%	1	0,70%	7	4,70%	4	2,31%	10	4,69%	0	0,00%
PAÍS VASCO	10	7,14%	13	11,54%	9	6,34%	3	2,01%	8	4,62%	11	5,16%	1	2,08%
ARABA/ÁLAVA	0	0,00%	0	0,00%	0	0,00%	0	0,00%	0	0,00%	0	0,00%	0	0,00%
GIPUZKOA	7	5,00%	12	11,54%	6	4,23%	2	1,34%	4	2,31%	8	3,76%	1	2,08%
BIZKAIA	3	2,14%	1	0,00%	3	2,11%	1	0,67%	4	2,31%	3	1,41%	0	0,00%
LA RIOJA	1	0,71%	3	1,92%	0	0,00%	1	0,67%	2	1,16%	0	0,00%	0	0,00%
CEUTA	2	1,43%	0	0,00%	1	0,70%	3	2,01%	2	1,16%	4	1,88%	0	0,00%
MELILLA	0	0,00%	0	0,00%	0	0,00%	0	0,00%	2	1,16%	0	0,00%	0	0,00%
TOTAL ESTADO	140	100,00%	134	100,00%	142	100,00%	149	100,00%	173	100,00%	213	100,00%	48	100,00%

(1) Calculado sobre el total de solicitudes resueltas en el año

CC.AA. PROVINCIAS	2007		2008		2009		2010		2011		2012		2013	
	nº	% (1)	nº	% (1)	nº	% (1)	nº	% (1)	nº	% (1)	nº	% (1)	nº	% (1)
CATALUNYA	12	5,15%	6	2,93%	7	3,08%	6	2,37%	1	0,38%	2	0,66%	8	6,15%
BARCELONA	12	5,15%	5	2,44%	5	2,20%	6	2,37%	1	0,38%	2	0,66%	5	3,85%
GIRONA	0	0,00%	1	0,49%	2	0,88%	0	0,00%	0	0,00%	0	0,00%	0	0,00%
LLEIDA	0	0,00%	0	0,00%	0	0,00%	0	0,00%	0	0,00%	0	0,00%	0	0,00%
TARRAGONA	0	0,00%	0	0,00%	0	0,00%	0	0,00%	0	0,00%	0	0,00%	3	2,31%
C. VALENCIANA	1	0,43%	1	0,49%	13	5,73%	14	5,53%	13	5,00%	7	2,33%	9	6,92%
ALICANTE	0	0,00%	1	0,49%	8	3,52%	7	2,77%	5	1,92%	1	0,33%	6	4,62%
CASTELLÓN	0	0,00%	0	0,00%	2	0,88%	0	0,00%	0	0,00%	0	0,00%	0	0,00%
VALENCIA	1	0,43%	0	0,00%	3	1,32%	7	2,77%	8	3,08%	6	1,99%	3	2,31%
EXTREMADURA	3	1,29%	2	0,98%	3	1,32%	2	0,79%	1	0,38%	7	2,33%	0	0,00%
BADAJOS	2	0,86%	0	0,00%	0	0,00%	2	0,79%	0	0,00%	4	1,33%	0	0,00%
CÁCERES	1	0,43%	2	0,98%	3	1,32%	0	0,00%	1	0,38%	3	1,00%	0	0,00%
GALICIA	38	16,31%	51	24,88%	39	17,18%	44	17,39%	53	20,38%	52	17,28%	11	8,46%
A CORUÑA	6	2,58%	5	2,44%	6	2,64%	5	1,98%	7	2,69%	4	1,33%	2	1,54%
LUGO	2	0,86%	10	4,88%	3	1,32%	9	3,56%	8	3,08%	2	0,66%	0	0,00%
OURENSE	17	7,30%	8	3,90%	15	6,61%	16	6,32%	18	6,92%	12	3,99%	0	0,00%
PONTEVEDRA	13	5,58%	28	13,66%	15	6,61%	14	5,53%	20	7,69%	34	11,30%	9	6,92%
MADRID	6	2,58%	5	2,44%	11	4,85%	10	3,95%	13	5,00%	13	4,32%	9	6,92%
MURCIA	4	1,72%	0	0,00%	4	1,76%	4	1,58%	4	1,54%	3	1,00%	1	0,77%
NAVARRA	2	0,86%	1	0,49%	1	0,44%	7	2,77%	4	1,54%	13	4,32%	0	0,00%
PAÍS VASCO	11	4,72%	13	6,34%	11	4,85%	4	1,58%	11	4,23%	11	3,65%	2	1,54%
ARABA/ÁLAVA	0	0,00%	0	0,00%	0	0,00%	1	0,40%	3	1,15%	0	0,00%	0	0,00%
GIPUZKOA	8	3,43%	12	5,85%	8	3,52%	2	0,79%	4	1,54%	8	2,66%	1	0,77%
BIZKAIA	3	1,29%	1	0,49%	3	1,32%	1	0,40%	4	1,54%	3	1,00%	1	0,77%
LA RIOJA	4	1,72%	3	1,46%	0	0,00%	1	0,40%	2	0,77%	0	0,00%	2	1,54%
CEUTA	7	3,00%	3	1,46%	4	1,76%	11	4,35%	4	1,54%	8	2,66%	2	1,54%
MELILLA	42	18,03%	41	20,00%	44	19,38%	58	22,92%	50	19,23%	46	15,28%	40	30,77%
TOTAL ESTADO	233	100,00%	205	100,00%	227	100,00%	253	100,00%	260	100,00%	301	100,00%	130	100,00%

(1) Calculado sobre el total de solicitudes resueltas en el año

CC.AA. PROVINCIAS	2007		2008		2009		2010		2011		2012		2013	
	nº	% (1)	nº	% (1)	nº	% (1)	nº	% (1)	nº	% (1)	nº	% (1)	nº	% (1)
CATALUNYA	7	4,46%	10	6,54%	6	3,53%	10	3,92%	13	7,07%	29	13,94%	82	34,45%
BARCELONA	7	4,46%	9	5,88%	5	2,94%	8	3,14%	13	7,07%	29	13,94%	72	30,25%
GIRONA	0	0,00%	0	0,00%	0	0,00%	1	0,39%	0	0,00%	0	0,00%	0	0,00%
LLEIDA	0	0,00%	0	0,00%	0	0,00%	1	0,39%	0	0,00%	0	0,00%	3	1,26%
TARRAGONA	0	0,00%	1	0,65%	1	0,59%	0	0,00%	0	0,00%	0	0,00%	7	2,94%
C. VALENCIANA	10	6,37%	16	6,54%	17	10,00%	30	11,76%	17	9,24%	25	12,02%	25	10,50%
ALICANTE	0	0,00%	3	0,00%	10	5,88%	20	7,84%	10	5,43%	12	5,77%	12	5,04%
CASTELLÓN	0	0,00%	0	0,00%	0	0,00%	0	0,00%	0	0,00%	0	0,00%	0	0,00%
VALENCIA	10	6,37%	13	6,54%	7	4,12%	10	3,92%	7	3,80%	13	6,25%	13	5,46%
EXTREMADURA	3	1,91%	0	0,00%	0	0,00%	5	1,96%	5	2,72%	9	4,33%	9	3,78%
BADAJOS	0	0,00%	0	0,00%	0	0,00%	1	0,39%	3	1,63%	7	3,37%	5	2,10%
CÁCERES	3	1,91%	0	0,00%	0	0,00%	4	1,57%	2	1,09%	2	0,96%	4	1,68%
GALICIA	9	5,73%	9	4,58%	10	5,88%	7	2,75%	9	4,89%	9	4,33%	3	1,26%
A CORUÑA	8	5,10%	7	3,92%	8	4,71%	4	1,57%	5	2,72%	8	3,85%	3	1,26%
LUGO	0	0,00%	1	0,65%	0	0,00%	1	0,39%	1	0,54%	0	0,00%	0	0,00%
OURENSE	1	0,64%	0	0,00%	2	1,18%	0	0,00%	0	0,00%	0	0,00%	0	0,00%
PONTEVEDRA	0	0,00%	1	0,00%	0	0,00%	2	0,78%	3	1,63%	1	0,48%	0	0,00%
MADRID	4	2,55%	18	9,80%	15	8,82%	25	9,80%	30	16,30%	26	12,50%	16	6,72%
MURCIA	20	12,74%	3	1,96%	9	5,29%	14	5,49%	3	1,63%	3	1,44%	11	4,62%
NAVARRA	2	1,27%	0	0,00%	0	0,00%	0	0,00%	0	0,00%	0	0,00%	3	1,26%
PAÍS VASCO	3	1,91%	6	3,27%	1	0,59%	2	0,78%	7	3,80%	2	0,96%	2	0,84%
ARABA/ÁLAVA	0	0,00%	0	0,00%	0	0,00%	0	0,00%	1	0,54%	1	0,48%	0	0,00%
GIPUZKOA	1	0,64%	0	0,00%	1	0,59%	1	0,39%	2	1,09%	1	0,48%	1	0,42%
BIZKAIA	2	1,27%	6	3,27%	0	0,00%	1	0,39%	4	2,17%	0	0,00%	1	0,42%
LA RIOJA	1	0,64%	0	0,00%	0	0,00%	0	0,00%	0	0,00%	0	0,00%	0	0,00%
CEUTA	9	5,73%	7	3,27%	17	10,00%	23	9,02%	5	2,72%	10	4,81%	12	5,04%
MELILLA	21	13,38%	49	23,53%	29	17,06%	45	17,65%	36	19,57%	23	11,06%	23	9,66%
TOTAL ESTADO	157	100,00%	199	100,00%	170	100,00%	255	100,00%	184	100,00%	208	100,00%	238	100,00%

(1) Calculado sobre el total de solicitudes denegadas en el año

CC.AA. PROVINCIAS	2007		2008		2009		2010		2011		2012		2013	
	nº	% (1)	nº	% (1)	nº	% (1)	nº	% (1)	nº	% (1)	nº	% (1)	nº	% (1)
CATALUNYA	20	12,66%	12	6,08%	3	1,99%	21	10,50%	4	1,91%	9	3,77%	24	11,16%
BARCELONA	10	6,33%	9	6,08%	1	0,66%	11	5,50%	4	1,91%	8	3,35%	15	6,98%
GIRONA	0	0,00%	1	0,00%	0	0,00%	0	0,00%	0	0,00%	1	0,42%	2	0,93%
LLEIDA	3	1,90%	1	0,00%	2	1,32%	8	4,00%	0	0,00%	0	0,00%	4	1,86%
TARRAGONA	7	4,43%	1	0,00%	0	0,00%	2	1,00%	0	0,00%	0	0,00%	3	1,40%
C. VALENCIANA	0	0,00%	0	0,00%	1	0,66%	4	2,00%	4	1,91%	6	2,51%	10	4,65%
ALICANTE	0	0,00%	0	0,00%	1	0,66%	3	1,50%	2	0,96%	1	0,42%	2	0,93%
CASTELLÓN	0	0,00%	0	0,00%	0	0,00%	0	0,00%	0	0,00%	0	0,00%	0	0,00%
VALENCIA	0	0,00%	0	0,00%	0	0,00%	1	0,50%	2	0,96%	5	2,09%	8	3,72%
EXTREMADURA	0	0,00%	0	0,00%	0	0,00%	4	2,00%	0	0,00%	1	0,42%	4	1,86%
BADAJOS	0	0,00%	0	0,00%	0	0,00%	3	1,50%	0	0,00%	0	0,00%	2	0,93%
CÁCERES	0	0,00%	0	0,00%	0	0,00%	1	0,50%	0	0,00%	1	0,42%	2	0,93%
GALICIA	15	9,49%	22	12,16%	17	11,26%	19	9,50%	19	9,09%	28	11,72%	41	19,07%
A CORUÑA	2	1,27%	13	6,76%	4	2,65%	5	2,50%	4	1,91%	6	2,51%	8	3,72%
LUGO	3	1,90%	0	0,00%	1	0,66%	0	0,00%	0	0,00%	1	0,42%	2	0,93%
OURENSE	6	3,80%	4	2,03%	5	3,31%	5	2,50%	8	3,83%	12	5,02%	2	0,93%
PONTEVEDRA	4	2,53%	5	3,38%	7	4,64%	9	4,50%	7	3,35%	9	3,77%	29	13,49%
MADRID	9	5,70%	21	10,81%	13	8,61%	23	11,50%	34	16,27%	44	18,41%	22	10,23%
MURCIA	5	3,16%	6	3,38%	11	7,28%	9	4,50%	8	3,83%	5	2,09%	6	2,79%
NAVARRA	2	1,27%	3	1,35%	0	0,00%	0	0,00%	5	2,39%	2	0,84%	4	1,86%
PAÍS VASCO	11	6,96%	3	0,68%	2	1,32%	3	1,50%	2	0,96%	10	4,18%	5	2,33%
ARABA/ÁLAVA	0	0,00%	0	0,00%	0	0,00%	0	0,00%	0	0,00%	0	0,00%	0	0,00%
GIPUZKOA	1	0,63%	1	0,68%	1	0,66%	1	0,50%	2	0,96%	6	2,51%	0	0,00%
BIZKAIA	10	6,33%	2	0,00%	1	0,66%	2	1,00%	0	0,00%	4	1,67%	5	2,33%
LA RIOJA	0	0,00%	2	0,68%	0	0,00%	0	0,00%	0	0,00%	2	0,84%	1	0,47%
CEUTA	1	0,63%	2	1,35%	0	0,00%	3	1,50%	0	0,00%	2	0,84%	2	0,93%
MELILLA	0	0,00%	0	0,00%	0	0,00%	0	0,00%	3	1,44%	0	0,00%	0	0,00%
TOTAL ESTADO	158	100,00%	187	100,00%	151	100,00%	200	100,00%	209	100,00%	239	100,00%	215	100,00%

(1) Calculado sobre el total de solicitudes denegadas en el año

CC.AA. PROVINCIAS	2007		2008		2009		2010		2011		2012		2013	
	nº	% (1)	nº	% (1)	nº	% (1)	nº	% (1)	nº	% (1)	nº	% (1)	nº	% (1)
CATALUNYA	27	8,57%	22	5,70%	9	2,80%	31	6,81%	17	4,33%	38	8,50%	106	23,40%
BARCELONA	17	5,40%	18	4,66%	6	1,87%	19	4,18%	17	4,33%	37	8,28%	87	19,21%
GIRONA	0	0,00%	1	0,26%	0	0,00%	1	0,22%	0	0,00%	1	0,22%	2	0,44%
LLEIDA	3	0,95%	1	0,26%	2	0,62%	9	1,98%	0	0,00%	0	0,00%	7	1,55%
TARRAGONA	7	2,22%	2	0,52%	1	0,31%	2	0,44%	0	0,00%	0	0,00%	10	2,21%
C. VALENCIANA	10	3,17%	16	4,15%	18	5,61%	34	7,47%	21	5,34%	31	6,94%	35	7,73%
ALICANTE	0	0,00%	3	0,78%	11	3,43%	23	5,05%	12	3,05%	13	2,91%	14	3,09%
CASTELLÓN	0	0,00%	0	0,00%	0	0,00%	0	0,00%	0	0,00%	0	0,00%	0	0,00%
VALENCIA	10	3,17%	13	3,37%	7	2,18%	11	2,42%	9	2,29%	18	4,03%	21	4,64%
EXTREMADURA	3	0,95%	0	0,00%	0	0,00%	9	1,98%	5	1,27%	10	2,24%	13	2,87%
BADAJOS	0	0,00%	0	0,00%	0	0,00%	4	0,88%	3	0,76%	7	1,57%	7	1,55%
CÁCERES	3	0,95%	0	0,00%	0	0,00%	5	1,10%	2	0,51%	3	0,67%	6	1,32%
GALICIA	24	7,62%	31	8,03%	27	8,41%	26	5,71%	28	7,12%	37	8,28%	44	9,71%
A CORUÑA	10	3,17%	20	5,18%	12	3,74%	9	1,98%	9	2,29%	14	3,13%	11	2,43%
LUGO	3	0,95%	1	0,26%	1	0,31%	1	0,22%	1	0,25%	1	0,22%	2	0,44%
OURENSE	7	2,22%	4	1,04%	7	2,18%	5	1,10%	8	2,04%	12	2,68%	2	0,44%
PONTEVEDRA	4	1,27%	6	1,55%	7	2,18%	11	2,42%	10	2,54%	10	2,24%	29	6,40%
MADRID	13	4,13%	39	10,10%	28	8,72%	48	10,55%	64	16,28%	70	15,66%	38	8,39%
MURCIA	25	7,94%	9	2,33%	20	6,23%	23	5,05%	11	2,80%	8	1,79%	17	3,75%
NAVARRA	4	1,27%	3	0,78%	0	0,00%	0	0,00%	5	1,27%	2	0,45%	7	1,55%
PAÍS VASCO	14	4,44%	9	2,33%	3	0,93%	5	1,10%	9	2,29%	12	2,68%	7	1,55%
ARABA/ÁLAVA	0	0,00%	0	0,00%	0	0,00%	0	0,00%	1	0,25%	1	0,22%	0	0,00%
GIPUZKOA	2	0,63%	1	0,26%	2	0,62%	2	0,44%	4	1,02%	7	1,57%	1	0,22%
BIZKAIA	12	3,81%	8	2,07%	1	0,31%	3	0,66%	4	1,02%	4	0,89%	6	1,32%
LA RIOJA	1	0,32%	2	0,52%	0	0,00%	0	0,00%	0	0,00%	2	0,45%	1	0,22%
CEUTA	10	3,17%	9	2,33%	17	5,30%	26	5,71%	5	1,27%	12	2,68%	14	3,09%
MELILLA	21	6,67%	49	12,69%	29	9,03%	45	9,89%	39	9,92%	23	5,15%	23	5,08%
TOTAL ESTADO	315	100,00%	386	100,00%	321	100,00%	455	100,00%	393	100,00%	447	100,00%	453	100,00%

(1) Calculado sobre el total de solicitudes denegadas en el año

SUBSIDIO DE MOVILIDAD Y COMPENSACIÓN PARA GASTOS DE TRANSPORTE

EVOLUCIÓN INTERANUAL DE LAS PRESTACIONES PENDIENTES

CC.AA. PROVINCIAS	2007		2008		2009		2010		2011		2012		2013	
	nº	% (1)	nº	% (1)	nº	% (1)	nº	% (1)	nº	% (1)	nº	% (1)	nº	% (1)
ANDALUCÍA	15	24,19%	11	16,18%	7	10,29%	3	4,00%	10	14,71%	5	8,93%	4	7,69%
ALMERÍA	0	0,00%	0	1,47%	0	0,00%	0	0,00%	0	0,00%	0	0,00%	0	0,00%
CÁDIZ	5	8,06%	3	1,47%	5	7,35%	2	2,67%	3	4,41%	1	1,79%	0	0,00%
CÓRDOBA	3	4,84%	0	2,94%	0	0,00%	0	0,00%	2	2,94%	1	1,79%	0	0,00%
GRANADA	0	0,00%	4	5,88%	0	0,00%	0	0,00%	2	2,94%	0	0,00%	2	3,85%
HUELVA	0	0,00%	0	0,00%	0	0,00%	0	0,00%	1	1,47%	1	1,79%	0	0,00%
JAÉN	0	0,00%	0	0,00%	0	0,00%	0	0,00%	0	0,00%	1	1,79%	0	0,00%
MÁLAGA	6	9,68%	4	4,41%	2	2,94%	0	0,00%	1	1,47%	1	1,79%	0	0,00%
SEVILLA	1	1,61%	0	0,00%	0	0,00%	1	1,33%	1	1,47%	0	0,00%	2	3,85%
ARAGÓN	1	1,61%	0	0,00%	1	1,47%	1	1,33%	0	0,00%	0	0,00%	1	1,92%
HUESCA	0	0,00%	0	0,00%	0	0,00%	0	0,00%	0	0,00%	0	0,00%	0	0,00%
TERUEL	0	0,00%	0	0,00%	0	0,00%	0	0,00%	0	0,00%	0	0,00%	0	0,00%
ZARAGOZA	1	1,61%	0	0,00%	1	1,47%	1	1,33%	0	0,00%	0	0,00%	1	1,92%
ASTURIAS	0	0,00%	3	1,47%	3	4,41%	1	1,33%	3	4,41%	1	1,79%	0	0,00%
ILLES BALEARS	0	0,00%	0	0,00%	0	0,00%	0	0,00%	0	0,00%	0	0,00%	0	0,00%
CANARIAS	2	3,23%	10	13,24%	8	11,76%	7	9,33%	5	7,35%	2	3,57%	0	0,00%
LAS PALMAS	1	1,61%	8	10,29%	8	11,76%	5	6,67%	4	5,88%	1	1,79%	0	0,00%
S.C. TENERIFE	1	1,61%	2	2,94%	0	0,00%	2	2,67%	1	1,47%	1	1,79%	0	0,00%
CANTABRIA	0	0,00%	0	0,00%	0	0,00%	0	0,00%	0	0,00%	1	1,79%	1	1,92%
CASTILLA Y LEÓN	0	0,00%	0	0,00%	1	1,47%	0	0,00%	1	1,47%	1	1,79%	1	1,92%
ÁVILA	0	0,00%	0	0,00%	0	0,00%	0	0,00%	0	0,00%	0	0,00%	0	0,00%
BURGOS	0	0,00%	0	0,00%	0	0,00%	0	0,00%	0	0,00%	0	0,00%	0	0,00%
LEÓN	0	0,00%	0	0,00%	1	1,47%	0	0,00%	1	1,47%	1	1,79%	1	1,92%
PALENCIA	0	0,00%	0	0,00%	0	0,00%	0	0,00%	0	0,00%	0	0,00%	0	0,00%
SALAMANCA	0	0,00%	0	0,00%	0	0,00%	0	0,00%	0	0,00%	0	0,00%	0	0,00%
SEGOVIA	0	0,00%	0	0,00%	0	0,00%	0	0,00%	0	0,00%	0	0,00%	0	0,00%
SORIA	0	0,00%	0	0,00%	0	0,00%	0	0,00%	0	0,00%	0	0,00%	0	0,00%
VALLADOLID	0	0,00%	0	0,00%	0	0,00%	0	0,00%	0	0,00%	0	0,00%	0	0,00%
ZAMORA	0	0,00%	0	0,00%	0	0,00%	0	0,00%	0	0,00%	0	0,00%	0	0,00%
CASTILLA-LA MANCHA	0	0,00%	0	0,00%	1	1,47%	0	0,00%	0	0,00%	3	5,36%	4	7,69%
ALBACETE	0	0,00%	0	0,00%	0	0,00%	0	0,00%	0	0,00%	0	0,00%	0	0,00%
CIUDAD REAL	0	0,00%	0	0,00%	0	0,00%	0	0,00%	0	0,00%	0	0,00%	0	0,00%
CUENCA	0	0,00%	0	0,00%	0	0,00%	0	0,00%	0	0,00%	0	0,00%	0	0,00%
GUADALAJARA	0	0,00%	0	0,00%	1	1,47%	0	0,00%	0	0,00%	1	1,79%	0	0,00%
TOLEDO	0	0,00%	0	0,00%	0	0,00%	0	0,00%	0	0,00%	2	3,57%	4	7,69%

CC.AA. PROVINCIAS	2007		2008		2009		2010		2011		2012		2013	
	nº	% (1)	nº	% (1)	nº	% (1)	nº	% (1)	nº	% (1)	nº	% (1)	nº	% (1)
CATALUNYA	7	11,29%	5	5,88%	4	5,88%	2	2,67%	3	4,41%	13	23,21%	12	23,08%
BARCELONA	5	8,06%	5	5,88%	3	4,41%	2	2,67%	3	4,41%	10	17,86%	8	15,38%
GIRONA	1	1,61%	0	0,00%	1	1,47%	0	0,00%	0	0,00%	0	0,00%	1	1,92%
LLEIDA	0	0,00%	0	0,00%	0	0,00%	0	0,00%	0	0,00%	1	1,79%	2	3,85%
TARRAGONA	1	1,61%	0	0,00%	0	0,00%	0	0,00%	0	0,00%	2	3,57%	1	1,92%
C. VALENCIANA	11	17,74%	8	14,71%	10	14,71%	17	22,67%	13	19,12%	7	12,50%	6	11,54%
ALICANTE	0	0,00%	0	0,00%	0	0,00%	0	0,00%	0	0,00%	0	0,00%	0	0,00%
CASTELLÓN	0	0,00%	0	0,00%	0	0,00%	0	0,00%	0	0,00%	0	0,00%	0	0,00%
VALENCIA	11	17,74%	8	14,71%	10	14,71%	17	22,67%	13	19,12%	7	12,50%	6	11,54%
EXTREMADURA	0	0,00%	0	0,00%	1	1,47%	4	5,33%	8	11,76%	3	5,36%	3	5,77%
BADAJOS	0	0,00%	0	0,00%	0	0,00%	3	4,00%	6	8,82%	2	3,57%	3	5,77%
CÁCERES	0	0,00%	0	0,00%	1	1,47%	1	1,33%	2	2,94%	1	1,79%	0	0,00%
GALICIA	3	4,84%	7	2,94%	1	1,47%	2	2,67%	4	5,88%	1	1,79%	0	0,00%
A CORUÑA	2	3,23%	4	2,94%	0	0,00%	1	1,33%	4	5,88%	1	1,79%	0	0,00%
LUGO	0	0,00%	0	0,00%	0	0,00%	0	0,00%	0	0,00%	0	0,00%	0	0,00%
OURENSE	0	0,00%	2	0,00%	0	0,00%	0	0,00%	0	0,00%	0	0,00%	0	0,00%
PONTEVEDRA	1	1,61%	1	0,00%	1	1,47%	1	1,33%	0	0,00%	0	0,00%	0	0,00%
MADRID	6	9,68%	4	5,88%	0	0,00%	3	4,00%	1	1,47%	2	3,57%	0	0,00%
MURCIA	2	3,23%	7	2,94%	8	11,76%	5	6,67%	2	2,94%	4	7,14%	4	7,69%
NAVARRA	0	0,00%	0	0,00%	0	0,00%	0	0,00%	0	0,00%	0	0,00%	0	0,00%
PAÍS VASCO	1	1,61%	5	7,35%	3	4,41%	3	4,00%	2	2,94%	1	1,79%	0	0,00%
ARABA/ÁLAVA	0	0,00%	0	0,00%	0	0,00%	0	0,00%	0	0,00%	0	0,00%	0	0,00%
GIPUZKOA	1	1,61%	5	7,35%	3	4,41%	3	4,00%	2	2,94%	1	1,79%	0	0,00%
BIZKAIA	0	0,00%	0	0,00%	0	0,00%	0	0,00%	0	0,00%	0	0,00%	0	0,00%
LA RIOJA	0	0,00%	0	0,00%	0	0,00%	0	0,00%	0	0,00%	0	0,00%	1	1,92%
CEUTA	3	4,84%	1	1,47%	2	2,94%	2	2,67%	2	2,94%	0	0,00%	3	5,77%
MELILLA	11	17,74%	16	27,94%	18	26,47%	25	33,33%	14	20,59%	12	21,43%	12	23,08%
TOTAL ESTADO	62	100,00%	77	100,00%	68	100,00%	75	100,00%	68	100,00%	56	100,00%	52	100,00%

(1) Calculado sobre el total de solicitudes pendientes al finalizar el año

ASISTENCIA SANITARIA Y PRESTACIÓN FARMACÉUTICA

EVOLUCIÓN INTERANUAL DE LAS PRESTACIONES PENDIENTES

CC.AA. PROVINCIAS	2007		2008		2009		2010		2011		2012		2013	
	nº	% (1)	nº	% (1)	nº	% (1)	nº	% (1)	nº	% (1)	nº	% (1)	nº	% (1)
ANDALUCÍA	23	30,09%	8	16,87%	7	14,76%	6	16,03%	12	17,54%	10	16,39%	0	0,00%
ALMERÍA	0	0,00%	0	0,00%	1	2,11%	3	8,02%	0	0,00%	0	0,00%	0	0,00%
CÁDIZ	4	5,23%	2	4,22%	0	0,00%	1	2,67%	3	4,38%	1	1,64%	0	0,00%
CÓRDOBA	3	3,93%	0	0,00%	1	2,11%	0	0,00%	2	2,92%	2	3,28%	0	0,00%
GRANADA	0	0,00%	0	0,00%	0	0,00%	0	0,00%	2	2,92%	3	4,92%	0	0,00%
HUELVA	3	3,93%	0	0,00%	2	4,22%	0	0,00%	3	4,38%	0	0,00%	0	0,00%
JAÉN	0	0,00%	0	0,00%	0	0,00%	0	0,00%	0	0,00%	1	1,64%	0	0,00%
MÁLAGA	13	17,01%	5	10,54%	2	4,22%	1	2,67%	1	1,46%	3	4,92%	0	0,00%
SEVILLA	0	0,00%	1	2,11%	1	2,11%	1	2,67%	1	1,46%	0	0,00%	0	0,00%
ARAGÓN	7	9,16%	1	2,11%	1	2,11%	3	8,02%	2	2,92%	0	0,00%	1	2,50%
HUESCA	0	0,00%	0	0,00%	0	0,00%	0	0,00%	0	0,00%	0	0,00%	0	0,00%
TERUEL	0	0,00%	0	0,00%	0	0,00%	0	0,00%	1	1,46%	0	0,00%	0	0,00%
ZARAGOZA	7	9,16%	1	2,11%	1	2,11%	3	8,02%	1	1,46%	0	0,00%	1	2,50%
ASTURIAS	6	7,85%	7	14,76%	0	0,00%	1	2,67%	13	19,00%	8	13,11%	5	12,50%
ILLES BALEARS	0	0,00%	0	0,00%	0	0,00%	0	0,00%	0	0,00%	0	0,00%	0	0,00%
CANARIAS	1	1,31%	0	0,00%	0	0,00%	2	5,34%	4	5,85%	2	3,28%	0	0,00%
LAS PALMAS	0	0,00%	0	0,00%	0	0,00%	1	2,67%	3	4,38%	1	1,64%	0	0,00%
S.C. TENERIFE	1	1,31%	0	0,00%	0	0,00%	1	2,67%	1	1,46%	1	1,64%	0	0,00%
CANTABRIA	0	0,00%	0	0,00%	0	0,00%	0	0,00%	0	0,00%	0	0,00%	0	0,00%
CASTILLA Y LEÓN	3	3,93%	0	0,00%	1	2,11%	3	8,02%	0	0,00%	2	3,28%	1	2,50%
ÁVILA	0	0,00%	0	0,00%	0	0,00%	0	0,00%	0	0,00%	0	0,00%	0	0,00%
BURGOS	2	2,62%	0	0,00%	0	0,00%	3	8,02%	0	0,00%	1	1,64%	0	0,00%
LEÓN	1	1,31%	0	0,00%	1	2,11%	0	0,00%	0	0,00%	0	0,00%	0	0,00%
PALENCIA	0	0,00%	0	0,00%	0	0,00%	0	0,00%	0	0,00%	0	0,00%	0	0,00%
SALAMANCA	0	0,00%	0	0,00%	0	0,00%	0	0,00%	0	0,00%	0	0,00%	0	0,00%
SEGOVIA	0	0,00%	0	0,00%	0	0,00%	0	0,00%	0	0,00%	0	0,00%	0	0,00%
SORIA	0	0,00%	0	0,00%	0	0,00%	0	0,00%	0	0,00%	0	0,00%	0	0,00%
VALLADOLID	0	0,00%	0	0,00%	0	0,00%	0	0,00%	0	0,00%	1	1,64%	1	2,50%
ZAMORA	0	0,00%	0	0,00%	0	0,00%	0	0,00%	0	0,00%	0	0,00%	0	0,00%
CASTILLA-LA MANCHA	0	0,00%	0	0,00%	0	0,00%	1	2,67%	0	0,00%	2	3,28%	1	2,50%
ALBACETE	0	0,00%	0	0,00%	0	0,00%	0	0,00%	0	0,00%	0	0,00%	0	0,00%
CIUDAD REAL	0	0,00%	0	0,00%	0	0,00%	0	0,00%	0	0,00%	0	0,00%	0	0,00%
CUENCA	0	0,00%	0	0,00%	0	0,00%	0	0,00%	0	0,00%	0	0,00%	0	0,00%
GUADALAJARA	0	0,00%	0	0,00%	0	0,00%	1	2,67%	0	0,00%	1	1,64%	0	0,00%
TOLEDO	0	0,00%	0	0,00%	0	0,00%	0	0,00%	0	0,00%	1	1,64%	1	2,50%

CC.AA. PROVINCIAS	2007		2008		2009		2010		2011		2012		2013	
	nº	% (1)	nº	% (1)	nº	% (1)	nº	% (1)	nº	% (1)	nº	% (1)	nº	% (1)
CATALUNYA	5	6,54%	2	4,22%	5	10,54%	1	2,67%	1	1,46%	12	19,67%	5	12,50%
BARCELONA	4	5,23%	2	4,22%	4	8,43%	1	2,67%	1	1,46%	9	14,75%	3	7,50%
GIRONA	0	0,00%	0	0,00%	0	0,00%	0	0,00%	0	0,00%	0	0,00%	1	2,50%
LLEIDA	0	0,00%	0	0,00%	1	2,11%	0	0,00%	0	0,00%	1	1,64%	1	2,50%
TARRAGONA	1	1,31%	0	0,00%	0	0,00%	0	0,00%	0	0,00%	2	3,28%	0	0,00%
C. VALENCIANA	0	0,19%	1	2,42%	3	6,64%	1	3,06%	3	4,60%	2	3,28%	5	12,50%
ALICANTE	0	0,00%	0	0,00%	0	0,00%	0	0,00%	0	0,00%	0	0,00%	0	0,00%
CASTELLÓN	0	0,00%	0	0,00%	0	0,00%	0	0,00%	0	0,00%	0	0,00%	0	0,00%
VALENCIA	0	0,19%	1	2,42%	3	6,64%	1	3,06%	3	4,60%	2	3,28%	5	12,50%
EXTREMADURA	1	1,31%	1	2,11%	1	2,11%	0	0,00%	2	2,92%	1	1,64%	2	5,00%
BADAJOS	1	1,31%	1	2,11%	1	2,11%	0	0,00%	2	2,92%	1	1,64%	2	5,00%
CÁCERES	0	0,00%	0	0,00%	0	0,00%	0	0,00%	0	0,00%	0	0,00%	0	0,00%
GALICIA	10	13,08%	2	4,22%	9	18,98%	0	0,00%	6	8,77%	5	8,20%	1	2,50%
A CORUÑA	1	1,31%	0	0,00%	2	4,22%	0	0,00%	2	2,92%	0	0,00%	0	0,00%
LUGO	0	0,00%	0	0,00%	0	0,00%	0	0,00%	1	1,46%	0	0,00%	1	2,50%
OURENSE	1	1,31%	1	2,11%	4	8,43%	0	0,00%	1	1,46%	0	0,00%	0	0,00%
PONTEVEDRA	8	10,47%	1	2,11%	3	6,33%	0	0,00%	2	2,92%	5	8,20%	0	0,00%
MADRID	5	6,54%	2	4,22%	5	10,54%	3	8,02%	3	4,38%	3	4,92%	0	0,00%
MURCIA	1	1,31%	2	4,22%	0	0,00%	1	2,67%	0	0,00%	0	0,00%	2	5,00%
NAVARRA	0	0,00%	0	0,00%	0	0,00%	1	2,67%	0	0,00%	0	0,00%	0	0,00%
PAÍS VASCO	13	17,01%	11	23,19%	14	29,52%	14	37,41%	19	27,77%	14	22,95%	17	42,50%
ARABA/ÁLAVA	0	0,00%	0	0,00%	0	0,00%	0	0,00%	0	0,00%	0	0,00%	0	0,00%
GIPUZKOA	13	17,01%	10	21,09%	12	25,30%	14	37,41%	19	27,77%	14	22,95%	17	42,50%
BIZKAIA	0	0,00%	1	2,11%	2	4,22%	0	0,00%	0	0,00%	0	0,00%	0	0,00%
LA RIOJA	1	1,31%	0	0,00%	1	2,11%	0	0,00%	2	2,92%	0	0,00%	0	0,00%
CEUTA	0	0,00%	0	0,00%	0	0,00%	0	0,00%	1	1,46%	0	0,00%	0	0,00%
MELILLA	0	0,37%	0	0,59%	0	0,59%	0	0,75%	0	0,41%	0	0,00%	0	0,00%
TOTAL ESTADO	76	100,00%	37	78,91%	47	100,00%	37	100,00%	68	100,00%	61	100,00%	40	100,00%

(1) Calculado sobre el total de solicitudes pendientes al finalizar el año

TOTAL PRESTACIONES

EVOLUCIÓN INTERANUAL DE LAS PRESTACIONES PENDIENTES

CC.AA. PROVINCIAS	2007		2008		2009		2010		2011		2012		2013	
	nº	% (1)	nº	% (1)	nº	% (1)	nº	% (1)	nº	% (1)	nº	% (1)	nº	% (1)
ANDALUCÍA	38	27,45%	19	16,60%	14	12,13%	9	8,01%	22	16,18%	15	12,82%	4	4,35%
ALMERÍA	0	0,00%	0	0,00%	1	0,87%	3	2,67%	0	0,00%	0	0,00%	0	0,00%
CÁDIZ	9	6,50%	5	4,37%	5	4,33%	3	2,67%	6	4,41%	2	1,71%	0	0,00%
CÓRDOBA	6	4,33%	0	0,00%	1	0,87%	0	0,00%	4	2,94%	3	2,56%	0	0,00%
GRANADA	0	0,00%	4	3,50%	0	0,00%	0	0,00%	4	2,94%	3	2,56%	2	2,17%
HUELVA	3	2,17%	0	0,00%	2	1,73%	0	0,00%	4	2,94%	1	0,85%	0	0,00%
JAÉN	0	0,00%	0	0,00%	0	0,00%	0	0,00%	0	0,00%	2	1,71%	0	0,00%
MÁLAGA	19	13,73%	9	7,87%	4	3,47%	1	0,89%	2	1,47%	4	3,42%	0	0,00%
SEVILLA	1	0,72%	1	0,87%	1	0,87%	2	1,78%	2	1,47%	0	0,00%	2	2,17%
ARAGÓN	8	5,78%	1	0,87%	2	1,73%	4	3,56%	2	1,47%	0	0,00%	2	2,17%
HUESCA	0	0,00%	0	0,00%	0	0,00%	0	0,00%	0	0,00%	0	0,00%	0	0,00%
TERUEL	0	0,00%	0	0,00%	0	0,00%	0	0,00%	1	0,74%	0	0,00%	0	0,00%
ZARAGOZA	8	5,78%	1	0,87%	2	1,73%	4	3,56%	1	0,74%	0	0,00%	2	2,17%
ASTURIAS	6	4,33%	10	8,74%	3	2,60%	2	1,78%	16	11,76%	9	7,69%	5	5,43%
ILLES BALEARS	0	0,00%	0	0,00%	0	0,00%	0	0,00%	0	0,00%	0	0,00%	0	0,00%
CANARIAS	3	2,17%	10	8,74%	8	6,93%	9	8,01%	9	6,62%	4	3,42%	0	0,00%
LAS PALMAS	1	0,72%	8	6,99%	8	6,93%	6	5,34%	7	5,15%	2	1,71%	0	0,00%
S.C. TENERIFE	2	1,44%	2	1,75%	0	0,00%	3	2,67%	2	1,47%	2	1,71%	0	0,00%
CANTABRIA	0	0,00%	0	0,00%	0	0,00%	0	0,00%	0	0,00%	1	0,85%	1	1,09%
CASTILLA Y LEÓN	3	2,17%	0	0,00%	2	1,73%	3	2,67%	1	0,74%	3	2,56%	2	2,17%
ÁVILA	0	0,00%	0	0,00%	0	0,00%	0	0,00%	0	0,00%	0	0,00%	0	0,00%
BURGOS	2	1,44%	0	0,00%	0	0,00%	3	2,67%	0	0,00%	1	0,85%	0	0,00%
LEÓN	1	0,72%	0	0,00%	2	1,73%	0	0,00%	1	0,74%	1	0,85%	1	1,09%
PALENCIA	0	0,00%	0	0,00%	0	0,00%	0	0,00%	0	0,00%	0	0,00%	0	0,00%
SALAMANCA	0	0,00%	0	0,00%	0	0,00%	0	0,00%	0	0,00%	0	0,00%	0	0,00%
SEGOVIA	0	0,00%	0	0,00%	0	0,00%	0	0,00%	0	0,00%	0	0,00%	0	0,00%
SORIA	0	0,00%	0	0,00%	0	0,00%	0	0,00%	0	0,00%	0	0,00%	0	0,00%
VALLADOLID	0	0,00%	0	0,00%	0	0,00%	0	0,00%	0	0,00%	1	0,85%	1	1,09%
ZAMORA	0	0,00%	0	0,00%	0	0,00%	0	0,00%	0	0,00%	0	0,00%	0	0,00%
CASTILLA-LA MANCHA	0	0,00%	0	0,00%	1	0,87%	1	0,89%	0	0,00%	5	4,27%	5	5,43%
ALBACETE	0	0,00%	0	0,00%	0	0,00%	0	0,00%	0	0,00%	0	0,00%	0	0,00%
CIUDAD REAL	0	0,00%	0	0,00%	0	0,00%	0	0,00%	0	0,00%	0	0,00%	0	0,00%
CUENCA	0	0,00%	0	0,00%	0	0,00%	0	0,00%	0	0,00%	0	0,00%	0	0,00%
GUADALAJARA	0	0,00%	0	0,00%	1	0,87%	1	0,89%	0	0,00%	2	1,71%	0	0,00%
TOLEDO	0	0,00%	0	0,00%	0	0,00%	0	0,00%	0	0,00%	3	2,56%	5	5,43%

CC.AA. PROVINCIAS	2007		2008		2009		2010		2011		2012		2013	
	nº	% (1)	nº	% (1)	nº	% (1)	nº	% (1)	nº	% (1)	nº	% (1)	nº	% (1)
CATALUNYA	12	8,67%	7	6,12%	9	7,80%	3	2,67%	4	2,94%	25	21,37%	17	18,48%
BARCELONA	9	6,50%	7	6,12%	7	6,06%	3	2,67%	4	2,94%	19	16,24%	11	11,96%
GIRONA	1	0,72%	0	0,00%	1	0,87%	0	0,00%	0	0,00%	0	0,00%	2	2,17%
LLEIDA	0	0,00%	0	0,00%	1	0,87%	0	0,00%	0	0,00%	2	1,71%	3	3,26%
TARRAGONA	2	1,44%	0	0,00%	0	0,00%	0	0,00%	0	0,00%	4	3,42%	1	1,09%
C. VALENCIANA	11	8,05%	9	7,99%	13	11,39%	18	16,14%	16	11,76%	9	7,69%	11	11,96%
ALICANTE	0	0,00%	0	0,00%	0	0,00%	0	0,00%	0	0,00%	0	0,00%	0	0,00%
CASTELLÓN	0	0,00%	0	0,00%	0	0,00%	0	0,00%	0	0,00%	0	0,00%	0	0,00%
VALENCIA	11	8,05%	9	7,99%	13	11,39%	18	16,14%	16	11,76%	9	7,69%	11	11,96%
EXTREMADURA	1	0,72%	1	0,87%	2	1,73%	4	3,56%	10	7,35%	4	3,42%	5	5,43%
BADAJOS	1	0,72%	1	0,87%	1	0,87%	3	2,67%	8	5,88%	3	2,56%	5	5,43%
CÁCERES	0	0,00%	0	0,00%	1	0,87%	1	0,89%	2	1,47%	1	0,85%	0	0,00%
GALICIA	13	9,39%	9	7,87%	10	8,66%	2	1,78%	10	7,35%	6	5,13%	1	1,09%
A CORUÑA	3	2,17%	4	3,50%	2	1,73%	1	0,89%	6	4,41%	1	0,85%	0	0,00%
LUGO	0	0,00%	0	0,00%	0	0,00%	0	0,00%	1	0,74%	0	0,00%	1	1,09%
OURENSE	1	0,72%	3	2,62%	4	3,47%	0	0,00%	1	0,74%	0	0,00%	0	0,00%
PONTEVEDRA	9	6,50%	2	1,75%	4	3,47%	1	0,89%	2	1,47%	5	4,27%	0	0,00%
MADRID	11	7,95%	6	5,24%	5	4,33%	6	5,34%	4	2,94%	5	4,27%	0	0,00%
MURCIA	3	2,17%	9	7,87%	8	6,93%	6	5,34%	2	1,47%	4	3,42%	6	6,52%
NAVARRA	0	0,00%	0	0,00%	0	0,00%	1	0,89%	0	0,00%	0	0,00%	0	0,00%
PAÍS VASCO	14	10,11%	16	13,98%	17	14,73%	17	15,12%	21	15,44%	15	12,82%	17	18,48%
ARABA/ÁLAVA	0	0,00%	0	0,00%	0	0,00%	0	0,00%	0	0,00%	0	0,00%	0	0,00%
GIPUZKOA	14	10,11%	15	13,11%	15	13,00%	17	15,12%	21	15,44%	15	12,82%	17	18,48%
BIZKAIA	0	0,00%	1	0,87%	2	1,73%	0	0,00%	0	0,00%	0	0,00%	0	0,00%
LA RIOJA	1	0,72%	0	0,00%	1	0,87%	0	0,00%	2	1,47%	0	0,00%	1	1,09%
CEUTA	3	2,17%	1	0,87%	2	1,73%	2	1,78%	3	2,21%	0	0,00%	3	3,26%
MELILLA	11	8,15%	16	14,23%	18	15,84%	25	22,49%	14	10,29%	12	10,26%	12	13,04%
TOTAL ESTADO	138	100,00%	114	100,00%	115	100,00%	112	100,00%	136	100,00%	117	100,00%	92	100,00%

(1) Calculado sobre el total de solicitudes pendientes al finalizar el año

TOTAL PRESTACIONES SOCIALES Y ECONÓMICAS PERSONAS CON DISCAPACIDAD

REVISIONES ANUALES EFECTUADAS

CC.AA. Y/O PROVINCIAS	REVISIONES EFECTUADAS							EXTINCIÓN/SUSPENSIÓN DEL DERECHO Y MODIFICACIÓN CUANTÍA							CAUSAS ACUMULADAS						
	2007	2008	2009	2010	2011	2012	2013	2007	2008	2009	2010	2011	2012	2013	FALLEC.	REC. ECONÓMICOS		PRESTA.	ALTA	OTRAS	TOTAL
															BENEF.	PROPIOS	FAMIL.	IMCOMP.	S.S.	CAUSAS	CAUSAS
ANDALUCÍA	7.656	6.051	2.900	4.817	4.224	3.792	3.422	258	146	106	95	102	121	77	293	206	96	410	14	52	1.071
ALMERÍA	1.801	1.458	1.403	1.028	1.012	895	827	177	94	83	56	64	90	57	275	152	10	276	4	20	737
CÁDIZ	572	113	0	434	235	317	305	16	2	0	5	9	7	1	0	5	28	17	1	3	54
CÓRDOBA	435	390	359	300	263	205	210	6	9	2	7	3	2	1	0	2	10	11	4	11	38
GRANADA	352	288	240	217	176	146	109	0	11	6	13	7	7	0	0	0	21	23	0	0	44
HUELVA	188	152	147	126	105	89	83	2	0	2	0	0	3	3	3	3	0	4	0	0	10
JAÉN	500	400	374	232	273	248	224	8	4	7	5	5	4	6	3	11	6	22	0	0	42
MÁLAGA	3.235	2.783	0	2.206	1.910	1.680	1.435	45	17	0	5	7	6	6	11	22	11	47	2	7	100
SEVILLA	573	467	377	274	250	212	229	4	9	6	4	7	2	3	1	11	10	10	3	11	46
ARAGÓN	1.008	891	771	675	567	496	408	12	21	15	21	15	9	1	26	7	0	57	2	163	255
HUESCA	179	162	133	110	84	72	59	4	11	10	13	4	6	1	13	7	0	24	1	7	52
TERUEL	79	70	61	56	46	36	32	5	7	2	6	9	3	0	13	0	0	20	1	156	190
ZARAGOZA	750	659	577	509	437	388	317	3	3	3	2	2	0	0	0	0	0	13	0	0	13
ASTURIAS	1.495	1.265	1.100	976	838	738	9	60	36	34	21	15	15	7	77	27	13	64	2	16	199
ILLES BALEARS	405	352	325	290	248	196	175	42	30	30	37	51	14	17	84	33	3	137	4	4	265
CANARIAS	350	318	274	237	203	189	155	9	9	5	14	6	16	2	11	16	6	21	2	8	64
LAS PALMAS	102	94	81	71	60	62	50	7	8	4	8	4	10	2	7	15	6	11	2	3	44
S.C. TENERIFE	248	224	193	166	143	127	105	2	1	1	6	2	6	0	4	1	0	10	0	5	20
CANTABRIA	611	545	464	401	342	290	269	4	66	60	48	15	8	28	111	60	14	72	0	27	284
CASTILLA Y LEÓN	3.967	3.469	3.045	1.990	1.508	1.184	1.166	267	227	240	168	82	80	162	436	357	9	363	16	75	1.256
ÁVILA	269	237	217	189	152	134	119	10	10	11	11	4	21	12	17	5	4	20	12	19	77
BURGOS	276	247	213	178	158	148	123	13	20	14	9	2	8	19	41	16	1	20	0	9	87
LEÓN	812	682	611	10	11	15	51	12	7	7	8	9	11	31	38	8	0	42	0	3	91
PALENCIA	310	273	225	204	156	129	118	28	39	38	34	19	14	10	76	81	0	39	1	1	198
SALAMANCA	801	697	633	446	285	234	216	70	63	86	7	11	2	1	67	89	4	64	1	17	242
SEGOVIA	308	303	266	221	145	119	108	61	32	42	38	0	2	8	56	74	0	43	1	10	184
SORIA	212	177	155	118	108	90	77	6	0	1	1	3	5	8	10	3	0	8	0	3	24
VALLADOLID	470	433	322	315	270	151	222	28	54	41	52	32	17	71	127	44	0	115	1	13	300
ZAMORA	509	420	403	309	223	164	132	39	2	0	8	2	0	2	4	37	0	12	0	0	53
CASTILLA-LA MANCHA	2.482	2.227	1.924	1.934	1.418	1.203	956	69	74	70	142	168	131	99	225	268	16	211	18	52	790
ALBACETE	572	536	474	419	354	263	198	28	49	47	33	95	65	31	87	162	8	95	3	13	368
CIUDAD REAL	346	305	262	226	185	140	122	31	12	16	11	4	21	13	23	24	0	58	1	5	111
CUENCA	503	443	384	336	280	212	147	1	2	1	0	29	5	5	2	19	6	2	3	12	44
GUADALAJARA	249	215	166	135	117	106	90	4	2	0	4	2	2	4	7	10	0	0	0	3	20
TOLEDO	812	728	638	818	482	482	399	5	9	6	94	38	38	46	106	53	2	56	11	19	247

CC.AA. Y/O PROVINCIAS	REVISIONES EFECTUADAS							EXTINCIÓN/SUSPENSIÓN DEL DERECHO Y MODIFICACIÓN CUANTÍA							CAUSAS ACUMULADAS						
	2007	2008	2009	2010	2011	2012	2013	2007	2008	2009	2010	2011	2012	2013	FALLEC. BENF.	REC. ECONÓMICOS		PRESTA. IMCOMP.	ALTA S.S.	OTRAS CAUSAS	TOTAL CAUSAS
																PROPIOS	FAMIL.				
CATALUNYA	3.329	2.405	2.108	1.915	1.493	1.358	1.288	490	321	208	173	121	123	119	703	755	0	61	41	0	1.560
BARCELONA	2.190	1.526	1.423	1.288	1.034	927	912	314	175	141	110	84	87	82	419	501	0	40	39	0	999
GIRONA	313	247	185	172	115	111	97	63	63	22	24	13	11	10	94	96	0	15	1	0	206
LLEIDA	436	238	203	187	141	133	115	70	42	18	15	7	9	9	87	79	0	2	1	0	169
TARRAGONA	390	394	297	268	203	187	164	43	41	27	24	17	16	18	103	79	0	4	0	0	186
C. VALENCIANA	2.911	2.054	2.188	1.861	1.516	1.282	173	299	150	145	150	78	98	22	348	122	67	424	12	48	1.021
ALICANTE	2.487	2.054	1.807	1.568	1.274	1.075	0	251	150	102	99	45	51	0	271	117	65	265	12	45	775
CASTELLÓN	424	0	381	293	242	207	173	48	0	43	51	33	47	22	77	5	2	159	0	3	246
VALENCIA	0	0	0	0	0	0	0	0	0	0	0	0	0	0	0	0	0	0	0	0	0
EXTREMADURA	2.652	2.356	973	1.715	1.355	1.089	903	233	246	74	753	513	508	140	839	87	20	742	288	596	2.572
BADAJOS	1.381	1.227	0	913	708	558	440	128	149	0	649	424	435	64	647	72	9	357	280	572	1.937
CÁCERES	1.271	1.129	973	802	647	531	463	105	97	74	104	89	73	76	192	15	11	385	8	24	635
GALICIA	1.649	1.429	1.265	1.070	893	775	1.040	190	140	186	163	165	121	188	428	140	15	574	42	60	1.259
A CORUÑA	714	601	537	479	407	359	408	174	105	80	79	52	49	63	279	86	9	220	25	40	659
LUGO	109	97	88	78	60	48	44	1	1	1	4	3	0	1	0	2	0	4	3	2	11
OURENSE	163	144	127	107	90	78	182	5	20	3	24	32	17	11	35	2	0	72	1	2	112
PONTEVEDRA	663	587	513	406	336	290	406	10	14	102	56	78	55	113	114	50	6	278	13	16	477
MADRID	2.173	1.918	1.643	1.404	1.272	1.230	1.106	293	286	183	206	176	183	163	934	56	1	671	24	39	1.725
MURCIA	4.960	4.434	3.708	3	2.630	2.210	1.879	2	6	49	0	2	1	13	4	14	3	51	1	0	73
NAVARRA	424	366	292	289	217	189	179	2	6	13	6	6	3	1	2	17	0	3	2	2	26
PAÍS VASCO	623	425	378	524	306	261	289	58	46	38	56	41	20	30	93	34	7	114	33	8	289
ARABA/ÁLAVA	101	0	0	0	0	0	54	12	0	0	0	0	0	14	3	1	0	10	11	1	26
GIPUZKOA	0	0	0	179	0	0	0	0	0	0	20	0	0	0	0	1	0	11	8	0	20
BIZKAIA	522	425	378	345	306	261	235	46	46	38	36	41	20	16	90	32	7	93	14	7	243
LA RIOJA	248	206	186	162	136	114	101	250	2	0	28	0	0	0	3	13	0	14	1	1	32
CEUTA	271	238	198	176	176	143	131	6	6	4	5	1	2	1	0	2	23	0	0	0	25
MELILLA	529	479	448	529	431	427	425	18	29	31	18	19	25	26	50	12	57	27	18	9	173
TOTAL ESTADO	34.887	27.113	24.190	20.968	19.773	17.166	14.074	2.562	1.847	1.491	2.104	1.576	1.478	1.096	4.667	2.226	350	4.016	520	1.160	12.939

TOTAL PRESTACIONES SOCIALES Y ECONÓMICAS PERSONAS CON DISCAPACIDAD

REVISIONES DE OFICIO E INSTANCIA DE PARTE

CC.AA. Y/O PROVINCIAS	REVISIONES EFECTUADAS							EXTINCIÓN DERECHO							CAUSAS DE EXTINCIÓN ACUMULADAS						
	2007	2008	2009	2010	2011	2012	2013	2007	2008	2009	2010	2011	2012	2013	FALLEC.	REC. ECONÓMICOS	PRESTA.	ALTA	OTRAS	TOTAL	
															BENEF.	PROPIOS	FAMIL.	IMCOMP.	S.S.	CAUSAS	CAUSAS
ANDALUCÍA	1.487	1.306	1.332	1.105	896	877	631	1.348	1.265	1.103	914	779	739	572	2.268	2.117	54	2.096	112	73	6.720
ALMERÍA	373	270	281	252	252	243	144	273	264	224	210	195	191	126	535	282	5	572	62	27	1.483
CÁDIZ	131	98	127	114	60	112	47	129	96	84	92	60	75	45	165	133	22	237	21	3	581
CÓRDOBA	100	93	77	61	45	36	44	91	89	61	54	43	34	42	137	94	0	177	5	1	414
GRANADA	78	97	213	63	49	29	19	77	80	189	58	46	28	18	115	47	16	299	10	9	496
HUELVA	74	19	26	20	16	15	14	74	19	23	19	14	14	14	61	47	0	61	7	1	177
JAÉN	98	75	59	58	40	37	31	92	75	59	52	40	37	31	122	131	3	116	4	10	386
MÁLAGA	513	526	456	443	365	359	283	495	516	370	349	316	315	248	968	1.161	0	480	0	0	2.609
SEVILLA	120	128	93	94	69	46	49	117	126	93	80	65	45	48	165	222	8	154	3	22	574
ARAGÓN	53	59	206	50	42	46	13	51	57	206	49	42	46	13	106	9	1	327	5	16	464
HUESCA	38	43	42	38	28	25	8	36	41	42	38	28	25	8	71	7	1	126	3	10	218
TERUEL	15	16	164	12	13	19	5	15	16	164	11	13	19	5	35	0	0	200	2	6	243
ZARAGOZA	0	0	0	0	1	2	0	0	0	0	0	1	2	0	0	2	0	1	0	0	3
ASTURIAS	251	234	156	187	137	110	93	247	231	153	185	136	109	93	414	59	22	634	8	17	1.154
ILLES BALEARS	56	46	51	51	72	25	26	55	45	41	48	69	22	24	96	34	0	167	2	5	304
CANARIAS	53	62	56	38	46	46	20	49	56	54	30	33	42	19	66	28	10	165	3	11	283
LAS PALMAS	22	16	14	14	19	17	2	22	11	13	6	7	15	2	16	8	4	44	1	3	76
S.C. TENERIFE	31	46	42	24	27	29	18	27	45	41	24	26	27	17	50	20	6	121	2	8	207
CANTABRIA	0	79	93	63	59	44	35	0	75	91	61	55	44	35	152	87	7	108	0	7	361
CASTILLA Y LEÓN	565	609	516	554	343	354	688	560	596	495	546	332	349	679	1.120	383	2	1.969	20	63	3.557
ÁVILA	43	50	26	48	21	17	16	42	49	25	48	20	17	16	61	15	1	133	1	6	217
BURGOS	45	110	30	36	18	105	35	44	110	29	32	17	105	35	176	46	0	141	4	5	372
LEÓN	68	94	77	63	51	64	123	68	93	64	63	51	64	122	109	2	0	410	0	4	525
PALENCIA	50	42	43	56	29	14	19	49	40	43	55	27	14	19	85	90	0	71	0	1	247
SALAMANCA	122	134	136	152	75	77	263	121	129	132	150	71	76	263	253	20	0	631	14	24	942
SEGOVIA	59	37	50	35	20	2	11	59	37	49	35	20	2	11	68	55	0	78	0	12	213
SORIA	39	21	34	24	15	11	17	38	21	34	24	15	11	17	78	11	0	69	0	2	160
VALLADOLID	45	63	51	47	39	28	180	45	60	50	46	39	24	172	156	106	0	164	1	9	436
ZAMORA	94	58	69	93	75	36	24	94	57	69	93	72	36	24	134	38	1	272	0	0	445
CASTILLA-LA MANCHA	440	376	310	333	412	205	159	413	302	256	287	339	187	159	762	388	11	753	3	26	1.943
ALBACETE	113	118	117	93	202	58	36	107	70	73	49	148	53	36	163	222	5	137	1	8	536
CIUDAD REAL	66	46	26	39	49	26	48	66	45	26	39	44	26	48	112	5	0	175	0	2	294
CUENCA	52	70	55	62	70	62	19	51	57	48	61	61	57	19	124	50	5	165	0	10	354
GUADALAJARA	94	46	34	40	20	22	22	93	41	32	39	16	19	22	148	14	0	93	2	5	262
TOLEDO	115	96	78	99	71	37	34	96	89	77	99	70	32	34	215	97	1	183	0	1	497

CC.AA. Y/O PROVINCIAS	REVISIONES EFECTUADAS							EXTINCIÓN DERECHO							CAUSAS DE EXTINCIÓN ACUMULADAS						
	2007	2008	2009	2010	2011	2012	2013	2007	2008	2009	2010	2011	2012	2013	FALLEC.	REC. ECONÓMICOS		PRESTA.	ALTA	OTRAS	TOTAL
															BENEF.	PROPIOS	FAMIL.	IMCOMP.	S.S.	CAUSAS	CAUSAS
CATALUNYA	0	0	0	0	0	15	12	0	0	0	0	0	13	12	13	0	0	12	0	0	25
BARCELONA	0	0	0	0	0	15	7	0	0	0	0	0	13	7	8	0	0	12	0	0	20
GIRONA	0	0	0	0	0	0	0	0	0	0	0	0	0	0	0	0	0	0	0	0	0
LLEIDA	0	0	0	0	0	0	1	0	0	0	0	0	0	1	1	0	0	0	0	0	1
TARRAGONA	0	0	0	0	0	0	4	0	0	0	0	0	0	4	4	0	0	0	0	0	4
C. VALENCIANA	404	324	519	409	320	338	223	400	313	515	408	319	332	221	944	292	1	1.262	2	7	2.508
ALICANTE	221	180	238	222	186	230	124	217	180	236	222	185	228	123	521	15	1	853	0	1	1.391
CASTELLÓN	52	46	180	62	35	38	24	52	40	178	61	35	36	23	167	5	0	250	1	2	425
VALENCIA	131	98	101	125	99	70	75	131	93	101	125	99	68	75	256	272	0	159	1	4	692
EXTREMADURA	346	267	283	318	283	218	206	345	259	280	318	262	213	194	723	72	12	1.035	2	27	1.871
BADAJOS	233	175	162	144	160	119	80	232	175	162	144	148	114	72	469	62	2	501	0	13	1.047
CÁCERES	113	92	121	174	123	99	126	113	84	118	174	114	99	122	254	10	10	534	2	14	824
GALICIA	199	125	198	241	144	228	183	192	120	192	236	143	222	182	420	51	8	774	29	5	1.287
A CORUÑA	0	0	0	2	0	0	0	0	0	0	1	0	0	0	1	0	0	0	0	0	1
LUGO	18	9	10	22	22	9	10	17	9	10	19	22	9	10	42	1	0	52	0	1	96
OURENSE	33	20	32	38	32	142	31	33	20	32	38	31	142	31	159	4	0	159	5	0	327
PONTEVEDRA	148	96	156	179	90	77	142	142	91	150	178	90	71	141	218	46	8	563	24	4	863
MADRID	414	309	245	229	188	213	184	408	300	244	226	187	212	183	1.005	54	0	676	3	22	1.760
MURCIA	779	807	655	686	431	464	402	683	711	553	619	388	402	348	1.480	143	2	2.077	0	2	3.704
NAVARRA	78	61	73	50	28	24	27	75	60	73	48	27	22	22	119	57	2	141	2	6	327
PAIS VASCO	54	55	46	51	43	34	57	49	55	46	51	43	33	57	106	18	0	186	14	10	334
ARABA/ÁLAVA	0	5	8	3	5	8	36	0	5	8	3	5	8	36	19	11	0	32	0	3	65
GIPUZKOA	0	0	0	0	0	0	0	0	0	0	0	0	0	0	0	0	0	0	0	0	0
BIZKAIA	54	50	38	48	38	26	21	49	50	38	48	38	25	21	87	7	0	154	14	7	269
LA RIOJA	50	34	29	32	52	35	30	47	33	29	32	52	35	30	91	58	0	98	1	10	258
CEUTA	56	52	42	33	37	23	12	52	45	41	33	37	22	11	71	28	25	97	14	6	241
MELILLA	61	86	82	79	73	66	58	60	70	65	51	52	50	43	166	35	68	82	35	5	391
TOTAL ESTADO	5.346	4.891	4.892	4.509	3.606	3.365	3.059	5.034	4.593	4.437	4.142	3.295	3.094	2.897	10.122	3.913	225	12.659	255	318	27.492