



PENSIONES NO CONTRIBUTIVAS DE LA SEGURIDAD SOCIAL Y PRESTACIONES SOCIALES Y ECONÓMICAS PARA PERSONAS CON DISCAPACIDAD

Informe disponible en www.imserso.es

EVOLUCIÓN DE LA GESTIÓN 2008-2014

La Ley 26/1990, de 20 de diciembre, actualmente derogada y refundida en el Real Decreto Legislativo 1/1994, de 20 de junio, por el que se aprueba el Texto Refundido de la Ley General de la Seguridad Social, establece y regula las pensiones de jubilación e invalidez de la Seguridad Social en su modalidad no contributiva, iniciándose a partir de su entrada en vigor la gestión de las mismas, que se encomienda al Instituto de Mayores y Servicios Sociales, sin perjuicio de que pueda ser ejecutada por las Comunidades Autónomas estatutariamente competentes.

Igualmente, la citada Ley, en su Disposición Adicional Novena, establece que a partir de su entrada en vigor quedan suprimidos el Subsidio de Garantía de Ingresos Mínimos y el Subsidio por Ayuda de Tercera Persona previstos en la Ley 13/1982, de 7 de abril, de Integración social de las personas con discapacidad (LISMI), actualmente derogada tras la entrada en vigor del Real Decreto Legislativo 1/2013, de 29 de noviembre, por el que se aprueba el texto refundido de la ley General de derechos de las personas con Discapacidad y de su Inclusión Social. No obstante, los citados subsidios continúan regulados por el Real Decreto 383/1984, de 1 de febrero. Su gestión corresponde, asimismo, a la mencionada Entidad Gestora de la Seguridad Social o a las Comunidades Autónomas a las que se les hayan transferido las funciones y los servicios de la misma. La citada Disposición Adicional novena establece también que el resto de las prestaciones previstas en la referida Ley continuarán siendo reconocidas en los términos y en las condiciones que se determinan en la misma y en sus normas de desarrollo.

El Instituto de Mayores y Servicios Sociales, en el ejercicio de sus competencias y en cumplimiento de los Convenios de colaboración suscritos entre el Estado y las distintas Comunidades Autónomas, dispone de información pormenorizada de la gestión de las pensiones no contributivas de la Seguridad Social, así como de la relativa a las prestaciones sociales y económicas para personas con discapacidad, que es facilitada mensualmente por los órganos gestores de las Comunidades Autónomas y las Direcciones Territoriales del Imsero de Ceuta y Melilla.

En base a estos datos, es posible disponer de una información global para realizar así el análisis y el seguimiento de la evolución interanual de la gestión de las pensiones no contributivas de la Seguridad Social, así como de las prestaciones sociales y económicas para personas con discapacidad, que es el objeto de esta publicación. El informe y los anexos que conforman esta publicación anual se han estructurado en función del tipo de pensión y de prestación, y dentro de cada una de ellas, se reflejan los parámetros básicos para conocer la evolución de su gestión durante el período de referencia.

Por último, la Dirección General del Instituto de Mayores y Servicios Sociales (Imsero) quiere aprovechar la ocasión para agradecer la colaboración, una vez más, de los distintos órganos gestores de todas las Comunidades Autónomas y Direcciones Territoriales del Imsero con competencia en la gestión, sin la cual difícilmente hubiera podido realizarse el presente documento.

Í N D I C E

I PENSIONES NO CONTRIBUTIVAS DE LA SEGURIDAD SOCIAL

- 1 Gestión de solicitudes: Tramitación y resolución
- 2 Reclamaciones previas y revisiones

II PRESTACIONES SOCIALES Y ECONÓMICAS PARA PERSONAS CON DISCAPACIDAD

- 1 Gestión de solicitudes
- 2 Revisiones

ANEXOS

PENSIONES NO CONTRIBUTIVAS DE LA SEGURIDAD SOCIAL

- Anexos 1-29** PNC de Jubilación: evolución y distribución territorial de la gestión en el período 2008-2014
- Anexos 30-58** PNC de Invalidez: evolución y distribución territorial de la gestión en el período 2008-2014
- Anexos 59-87** Total PNCs: evolución y distribución territorial de la gestión en el período 2008-2014
- Anexos 88-151** Desglose por Comunidades Autónomas y Provincias de la evolución de la gestión y del pago en el período 2008-2014

PRESTACIONES SOCIALES Y ECONÓMICAS PARA PERSONAS CON DISCAPACIDAD

- Anexos 152-185** Evolución y distribución territorial de la gestión por prestaciones en el período 2008-2014

I Pensiones no contributivas de la Seguridad Social

La Ley 26/1990, de 20 de diciembre, actualmente refundida y derogada por el Real Decreto Legislativo 1/1994 de 20 de junio, que aprueba el Texto Refundido de la Ley General de la Seguridad Social, establece las pensiones de jubilación e invalidez de la Seguridad Social en su modalidad no contributiva. La gestión de estas pensiones, conforme determina el artículo 57.1 c) y la Disposición Adicional Decimoctava del citado texto legal, es encomendada al Instituto de Mayores y Servicios Sociales – IMSERSO–, sin perjuicio de que la misma sea llevada a cabo, desde su implantación, por las Comunidades Autónomas, bien porque les habían sido transferidos los servicios de dicho Instituto, bien por aplicación de los conciertos de gestión suscritos al efecto. Actualmente, salvo en el ámbito de las Ciudades Autónomas de Ceuta y Melilla, se ha culminado el proceso de transferencias, si bien debe destacarse el peculiar carácter de la gestión de las pensiones no contributivas, en la que intervienen distintas Administraciones, cada una dentro de su ámbito de competencias.

Desde la promulgación de la Ley 26/1990, el Imserso viene realizando diversas actuaciones encaminadas, primero, a poner en marcha la gestión de las pensiones no contributivas y, después, a que su gestión se efectúe de forma coordinada y homogénea entre las distintas Administraciones con intervención en aquélla. Entre otras actuaciones cabe señalar las siguientes:

- Elaboración de procedimientos y criterios unificados para la gestión de las pensiones no contributivas, así como a efectos de la revalorización anual y procedimiento de la revisión anual.
- Diseño, constitución, seguimiento y explotación del Fichero Técnico de las Pensiones no Contributivas.
- Diseño del método y de los formularios para el seguimiento de la gestión, así como el análisis de la misma.

A tales fines, se mantienen diversas y sucesivas reuniones y jornadas de trabajo con los distintos órganos gestores de las Comunidades Autónomas que intervendrían en la gestión, con el objetivo de prever y adoptar las medidas precisas para que la puesta en marcha de la Ley de Prestaciones no Contributivas se realizase de forma conjunta y coordinada. Asimismo, desde el año 1991, y paralelamente al traspaso de funciones y servicios en materias encomendadas al Imserso, se han venido firmando distintos Convenios de colaboración entre la Administración del Estado y las distintas Comunidades Autónomas con la finalidad de coordinar y cooperar en la gestión de las pensiones de invalidez y jubilación en su modalidad no contributiva. Esta línea de colaboración, cooperación y asistencia técnica se ha mantenido a lo largo de los veinticuatro años de vigencia, a través fundamentalmente de jornadas de trabajo, en las que representantes de las Comunidades Autónomas, del Imserso y de otros organismos y Administraciones en función de los temas a analizar, abordan de forma conjunta cuestiones generales o específicas que se plantean en la gestión de las prestaciones no contributivas.

Consecuencia de todo ello es la instauración y la continuidad de una línea de colaboración técnica entre el Imerso y las Comunidades Autónomas con competencia en la gestión, delimitando conjuntamente criterios de interpretación, procedimientos y actuaciones homogéneas, lo que ha permitido alcanzar una gestión uniforme en los distintos ámbitos territoriales, con un tratamiento parejo a todos los ciudadanos interesados.

Igualmente, a partir de 1993-1994, momento en que se estabiliza el número de solicitudes, se abre una nueva vía de actuación encaminada a perfeccionar no sólo la gestión, sino también el seguimiento y el control de los pensionistas, a fin de conseguir el más exacto cumplimiento del objetivo de las pensiones no contributivas, que no es otro que el de la cobertura de las situaciones de necesidad. De esta manera, sin olvidar, incluso reforzando la necesaria homogeneización de la gestión, se intensifican las actuaciones de coordinación y cooperación con otras Entidades Gestoras y Administraciones cuyas actividades tienen incidencia en la gestión de las pensiones no contributivas. En esta línea, cabe mencionar las actuaciones de coordinación con distintas Administraciones Públicas, bien para la obtención de datos necesarios a efectos de la acreditación de los requisitos que han de reunir los pensionistas, bien de acuerdos de procedimientos en supuestos de concurrencia de prestaciones y compensación de pagos entre las mismas. Entre las Administraciones o Entidades con las que se han convenido estas actuaciones destacan los acordados con el Instituto Nacional de la Seguridad Social –INSS-, la Tesorería General de la Seguridad Social y la Agencia Tributaria.

1. Gestión de solicitudes: tramitación y resolución

A continuación se ofrece un análisis y evaluación de los datos de la gestión durante el período 2008-2014, que con más detalle se recogen en los distintos anexos que figuran en este informe.

1.1 Resumen de la gestión acumulada a 31 de diciembre de 2014

Gestión período 2008-2014

	Solicitudes Presentadas(1)	Solicitudes Resueltas (2)	% (2)/(1) Res./Pres.	Aprobadas (3)	%(3)/(2) Aprob./Res.	No Aprobadas(4)	%(4)/(2) NoApr./Res
Jubilación	191.561	189.063	98,70%	123.837	65,50%	65.226	34,50%
Invalidez	198.578	198.500	99,96%	107.964	54,39%	90.536	45,61%
TOTAL	390.139	387.563	99,34%	231.801	59,81%	155.762	40,19%

En los últimos siete años de vigencia de las pensiones no contributivas, se han presentado un total de 390.139 solicitudes. La distribución de las solicitudes presentadas, según el tipo de pensión, refleja un ligero predominio de las pensiones de invalidez, que representan un 50,90% sobre el total. En este mismo período, se han resuelto 387.563 solicitudes, en las que igualmente se pone de manifiesto que el 51,22% de las resoluciones emitidas se referían a una solicitud de pensión de invalidez. En consonancia con la mayor participación de los expedientes de invalidez iniciados y resueltos destaca también que el coeficiente de cobertura, que refleja la proporción de solicitudes resueltas sobre las presentadas, sea ligeramente mayor en invalidez con un 99,96%.

Sin embargo, si se analiza el número de reconocimientos del derecho a pensión declarados respecto al total de resoluciones emitidas –coeficiente de reconocimiento-, se observa que, en el período de referencia 2008-2014, ha sido superior en la pensión de jubilación, traducido en once puntos porcentuales. Así, el 65,50% de las resoluciones emitidas sobre solicitudes de pensión de jubilación han reconocido el derecho, mientras que en invalidez se registra un coeficiente de reconocimiento del 54,39%.

Estrechamente relacionado con los parámetros de gestión ya analizados, únicamente queda por destacar que el número de solicitudes pendientes de resolución a 31 de diciembre de 2014 se cifra en 19.633, lo que representa un 11,51% menos que en el año anterior. Respecto a dicho descenso es preciso señalar que se produce en ambos tipos de pensión, si bien de manera algo más acusada en invalidez, donde se registra una bajada del 12,14%, mientras que en la pensión de jubilación la disminución ha sido del 10,59%.

Si bien en la evolución del coeficiente de gestión en el período de referencia se observa una tendencia fluctuante, se hace patente un descenso en el tiempo medio de tramitación de una solicitud hasta su resolución tanto en la pensión de jubilación como en la de invalidez; en este sentido, en el caso de la jubilación el tiempo medio de tramitación en el año 2014 se cifra en 102 días, 12 días menos que en el año anterior. En la pensión de invalidez este parámetro registra en el último ejercicio, 2014, una cifra de 157 días, mientras que en el año 2013 era de 169 días. Estos coeficientes están muy por debajo de los 196 y 289 días que, respectivamente, requería el trámite y resolución de una pensión no contributiva de jubilación e invalidez en el primer año de vigencia de las pensiones no contributivas, si bien en lo que concierne a la pensión de jubilación, se sitúan muy por encima de los 72 días que, de media, requería una solicitud de jubilación en el año 2008 para ser resuelta.

En cuanto a la distribución geográfica de la gestión de las pensiones no contributivas, si bien los datos figuran desglosados por provincias y Comunidades Autónomas en los distintos Anexos integrados en esta publicación, aquellos que permiten realizar un primer análisis global de la gestión acumulada que se ha efectuado durante el período 2008-2014 por las distintas Comunidades Autónomas y Direcciones Territoriales del Imsero, se han recogido en el cuadro que figura a continuación:

CC.AA.	PRESENTADAS						RESUELTAS						PENDIENTES					
	JUB.	%TOTAL	INV.	%TOTAL	TOTAL	%TOTAL	JUB.	%TOTAL	INV.	%TOTAL	TOTAL	%TOTAL	JUB.	%TOTAL	INV.	%TOTAL	TOTAL	%TOTAL
ANDALUCÍA	39.107	20,41%	41.534	20,92%	80.641	20,67%	38.960	20,61%	42.249	21,28%	81.209	20,95%	828	10,32%	1.661	14,31%	2.489	12,68%
ARAGÓN	4.557	2,38%	2.382	1,20%	6.939	1,78%	4.566	2,42%	2.383	1,20%	6.949	1,79%	58	0,72%	43	0,37%	101	0,51%
ASTURIAS	3.506	1,83%	3.841	1,93%	7.347	1,88%	3.561	1,88%	3.921	1,98%	7.482	1,93%	85	1,06%	146	1,26%	231	1,18%
BALEARES	4.227	2,21%	4.277	2,15%	8.504	2,18%	4.125	2,18%	4.296	2,16%	8.421	2,17%	118	1,47%	56	0,48%	174	0,89%
CANARIAS	13.343	6,97%	19.285	9,71%	32.628	8,36%	13.318	7,04%	18.923	9,53%	32.241	8,32%	1.156	14,41%	3.295	28,38%	4.451	22,67%
CANTABRIA	2.282	1,19%	2.832	1,43%	5.114	1,31%	2.202	1,16%	2.781	1,40%	4.983	1,29%	99	1,23%	128	1,10%	227	1,16%
CASTILLA Y LEÓN	9.864	5,15%	8.296	4,18%	18.160	4,65%	9.814	5,19%	8.241	4,15%	18.055	4,66%	277	3,45%	331	2,85%	608	3,10%
CASTILLA- LA MANCHA	8.403	4,39%	9.580	4,82%	17.983	4,61%	8.343	4,41%	9.646	4,86%	17.989	4,64%	469	5,85%	475	4,09%	944	4,81%
CATALUÑA	25.892	13,52%	31.136	15,68%	57.028	14,62%	23.987	12,69%	30.367	15,30%	54.354	14,02%	2.553	31,82%	2.477	21,33%	5.030	25,62%
VALENCIA	22.459	11,72%	20.310	10,23%	42.769	10,96%	22.492	11,90%	21.109	10,63%	43.601	11,25%	590	7,35%	684	5,89%	1.274	6,49%
EXTREMADURA	5.642	2,95%	4.157	2,09%	9.799	2,51%	5.582	2,95%	4.041	2,04%	9.623	2,48%	92	1,15%	146	1,26%	238	1,21%
GALICIA	16.620	8,68%	14.740	7,42%	31.360	8,04%	16.275	8,61%	14.289	7,20%	30.564	7,89%	697	8,69%	973	8,38%	1.670	8,51%
MADRID	21.294	11,12%	16.302	8,21%	37.596	9,64%	21.256	11,24%	16.384	8,25%	37.640	9,71%	648	8,08%	475	4,09%	1.123	5,72%
MURCIA	5.448	2,84%	9.325	4,70%	14.773	3,79%	5.436	2,88%	9.240	4,65%	14.676	3,79%	178	2,22%	475	4,09%	653	3,33%
NAVARRA	1.850	0,97%	852	0,43%	2.702	0,69%	1.848	0,98%	860	0,43%	2.708	0,70%	26	0,32%	14	0,12%	40	0,20%
PAÍS VASCO	4.795	2,50%	6.175	3,11%	10.970	2,81%	5.054	2,67%	6.212	3,13%	11.266	2,91%	89	1,11%	116	1,00%	205	1,04%
LA RIOJA	900	0,47%	670	0,34%	1.570	0,40%	886	0,47%	664	0,33%	1.550	0,40%	24	0,30%	26	0,22%	50	0,25%
CEUTA	770	0,40%	1.260	0,63%	2.030	0,52%	755	0,40%	1.260	0,63%	2.015	0,52%	29	0,36%	49	0,42%	78	0,40%
MELILLA	602	0,31%	1.624	0,82%	2.226	0,57%	603	0,32%	1.634	0,82%	2.237	0,58%	6	0,07%	41	0,35%	47	0,24%
TOTAL	#####	100%	#####	100%	#####	100%	#####	100%	#####	100%	#####	100%	8.022	100%	11.611	100%	19.633	100%

A la vista de estos datos puede observarse, en primer lugar, que el mayor número de solicitudes de pensiones no contributivas presentadas en el período de referencia se ha registrado, por orden descendente, en las Comunidades Autónomas de Andalucía, Catalunya y la Comunidad Valenciana, lo que es trasladable, con idéntica distribución, si nos centramos en el número total de resoluciones emitidas. Asimismo, son estas tres Comunidades Autónomas, junto con Madrid, las que mayor número de reconocimientos del derecho han declarado, lo que motiva que sean las que registren un mayor número de pensiones en nómina.

Si estos datos globales se ponen en relación con la distribución geográfica del coeficiente de cobertura, que indica la proporción de las solicitudes resueltas respecto de las presentadas, se observa que las Comunidades y Ciudades Autónomas que registran globalmente índices de cobertura superiores al total nacional (99,34%) son por orden creciente, para las primeras posiciones, Asturias, Comunidad Valenciana y País Vasco. En el otro extremo, los coeficientes de cobertura más bajos corresponden a las Comunidades Autónomas de Cantabria (97,44%) y Catalunya, con el 95,31%.

Para finalizar, las Comunidades Autónomas que registran el mayor número de solicitudes pendientes a diciembre de 2014 se corresponden, por orden ascendente, con Andalucía, Canarias y Catalunya. Si el número de las solicitudes pendientes se pone en relación con el de las presentadas en el período 2008-2014, se refleja que salvo en Andalucía, la participación de las otras dos Comunidades Autónomas respecto al total de solicitudes pendientes es mayor a la que registran sobre el total de las presentadas, sobre todo en Canarias, cuyo peso respecto al total de solicitudes presentadas en el territorio español se cifra en el 8,36%, mientras que su participación sobre el número total de solicitudes pendientes se eleva hasta el 22,67%.

1.2 Evolución interanual período 2008-2014

AÑOS	JUBILACIÓN				INVALIDEZ				TOTAL			
	Presentadas	Resueltas	Aprobadas	Pendientes	Presentadas	Resueltas	Aprobadas	Pendientes	Presentadas	Resueltas	Aprobadas	Pendientes
2008	27.308	27.364	16.564	5.468	28.808	27.649	14.414	12.692	56.116	55.013	30.978	18.160
2009	27.264	27.164	16.742	5.568	30.605	29.839	15.351	13.458	57.869	57.003	32.093	19.026
2010	27.201	25.670	16.574	7.099	29.052	28.919	14.876	13.591	56.253	54.589	31.450	20.690
2011	27.062	27.302	17.751	6.859	28.359	29.155	15.525	12.795	55.421	56.457	33.276	19.654
2012	25.959	25.498	17.078	7.320	26.897	26.954	15.162	12.738	52.856	52.452	32.240	20.058
2013	28.331	26.679	18.552	8.972	28.170	27.693	15.807	13.215	56.501	54.372	34.359	22.187
2014	28.436	29.386	20.576	8.022	26.687	28.291	16.829	11.611	55.123	57.677	37.405	19.633
TOTAL	191.561	189.063	123.837		198.578	198.500	107.964		390.139	387.563	231.801	

Del análisis de la evolución de la gestión de las solicitudes de pensiones no contributivas de la Seguridad Social en sus dos modalidades, jubilación e invalidez, durante los siete últimos años, cabe destacar lo siguiente:

- 1.2.1 Presentadas:** Después de la gran demanda producida en el primer año de vigencia de las PNCs se inicia, sobre todo a partir de 1994, un continuo y paulatino descenso global del número de solicitudes presentadas, tendencia seguida por un período de estabilización que se mantiene en el lapso 2008-2014, que registra globalmente un decremento medio del 0,22%. En el período de referencia es destacable el descenso producido en el último ejercicio, 2014, del 2,44%. El descenso medio indicado para el lapso 2008-2014 es más elevado en las Comunidades Autónomas de Andalucía, Castilla-

La Mancha, Catalunya, Comunidad Valenciana, Galicia y Navarra. Asimismo destaca que si bien en el año 2014, globalmente, se registra una disminución del 2,44% en el número de solicitudes presentadas, en varias Comunidades y Ciudades Autónomas se pone de manifiesto lo contrario, siendo en Illes Balears, Canarias, Madrid, País Vasco, La Rioja, Ceuta y Melilla donde se dan cifras positivas, sobresaliendo el aumento del 15,04% de La Rioja.

Según el tipo de pensión, se observa en el período de referencia que el descenso medio afecta a la pensión de invalidez, con un 1,15%, ya que en la pensión de jubilación acaece un incremento medio del 0,96%. En este sentido, el número de solicitudes de pensión de jubilación presentadas en el año 2014 refleja una subida interanual del 0,37%, mientras que el número de solicitudes de invalidez ha descendido notoriamente, concretamente un 5,26%.

1.2.2 Resueltas: En estrecha relación con el descenso medio del número de solicitudes presentadas en el período de referencia 2008-2014, el de solicitudes resueltas refleja una tendencia a la estabilización, cuya media anual se cifra en un 0,91% de incremento y donde se alternan descensos significativos como el del 2012, con el 7,09% y aumentos moderados en los años 2008, 2009, 2011, 2013 y 2014, en torno al 4%. El número de solicitudes resueltas en el año 2014 refleja una subida del 6,08%, si bien se registra un descenso en las Comunidades Autónomas de Aragón, Illes Balears, Cantabria, Castilla y León, Castilla-La Mancha, Galicia, Navarra y Extremadura –la mayor disminución, del 15,49%-. Si este análisis se efectúa según el tipo de pensión, es posible concluir que los resultados obtenidos no difieren de los señalados en el global, es decir, un incremento del 1,48% en el período 2008-2014, en la pensión de jubilación. No ocurre lo mismo cuando de la pensión de invalidez se trata, en la que se produce un descenso del 0,18% en el promedio de solicitudes resueltas para el lapso temporal de referencia. Sin embargo, en consonancia con la tónica general, en el año 2014, tanto en invalidez como en jubilación, se observa un incremento en el número de pensiones resueltas, más acusado en la pensión de jubilación. En este sentido, es posible destacar en el año 2014 que la Comunidad Autónoma de Canarias ha registrado aumentos en el número de solicitudes resueltas de invalidez del 29,89%, y que Catalunya muestra un aumento para la jubilación ha sido del 52,06%. En el polo opuesto, cabe reseñar también los números de la Comunidad de Extremadura, donde se ha producido una bajada en el número de resoluciones emitidas en invalidez, del 35,01%, y Navarra, con un descenso en jubilación del 18,48%.

1.2.3 Aprobadas: La evolución, en el período de referencia, del número de resoluciones de reconocimiento del derecho a pensión es paralelo al observado en el total de resoluciones, con incrementos interanuales salvo en los años 2008, 2010 y 2012. Este resultado es extrapolable a ambos tipos de pensión, si bien, el número de resoluciones aprobatorias emitidas en invalidez refleja incrementos en los años 2009, 2011, 2013 y 2014. La tendencia global de aumento, confirmada en el ejercicio 2014 con el 8,87%, puede ser trasladada a aproximadamente la mitad de las distintas Comunidades Autónomas y Direcciones Territoriales del Imserso. Así, hay mayoría que registran bajadas en las solicitudes aprobadas en el ejercicio 2014, que en el caso de Navarra alcanzan el 13,84%. Por contra, reseñar que en la Comunidad Autónoma de Catalunya se ha producido un notable incremento en el número de resoluciones de reconocimiento del derecho emitidas en el año 2014, respecto al año anterior, cifrado en el 55,19%.

Si en relación con ello se analizan los coeficientes de reconocimiento en el período 2008-2014, que indican la proporción de resoluciones aprobatorias sobre el total de las emitidas, se muestra que se cifran globalmente en torno a un 60%. El órgano gestor con menor índice de resoluciones aprobatorias para el período de referencia se corresponde con la Dirección Territorial del Imsero de la Ciudad Autónoma de Ceuta, con un coeficiente de reconocimiento del 44,10%, que en invalidez es del 39,22%, si bien en jubilación es la Comunidad Autónoma de Catalunya, con un 52,26%, la que registra el coeficiente más bajo. Por el contrario, el coeficiente de reconocimiento global para el período de referencia supera el 70% en las Comunidades Autónomas de Cantabria, Extremadura, La Rioja y País Vasco, destacando, por prestaciones, que el 77,97% de las resoluciones emitidas en Cantabria han reconocido el derecho a una pensión de invalidez, siendo también la Comunidad Autónoma de Cantabria la que refleja el coeficiente más elevado en jubilación, con un 80,19%.

1.2.4 Pendientes: El número de expedientes que a diciembre del año 2014 se encontraban pendientes de resolución alcanzaba la cifra de 19.633, lo que supone un descenso respecto al año anterior del 11,51%; esta bajada es muy notoria en las Comunidades Autónomas de Andalucía y Asturias, que presentan disminuciones superiores al 20%, pero sobre todo en la Comunidad Valenciana, en la que se alcanza el 28,83%. En el polo opuesto, las Comunidades Autónomas de Illes Balears y Extremadura experimentan los mayores aumentos en el número de solicitudes pendientes de resolución a diciembre de 2014, respecto a las existentes en el mismo mes del año anterior, que en la última quintuplica a las del ejercicio previo.

El descenso interanual del número de solicitudes pendientes de resolución no se puede considerar como un rasgo característico de la gestión de las pensiones no contributivas, habida cuenta de que dicho extremo sólo se ha producido en los ejercicios 2011 y 2014 dentro de la serie interanual analizada.

1.3 Procedencia de las solicitudes presentadas y aprobadas.

El artículo 18 del Real Decreto 357/1991, de 15 de marzo, determina, en desarrollo de lo establecido en la Disposición Transitoria Sexta del Texto Refundido de la Ley General de la Seguridad Social, aprobado por RDL 1/1994, de 20 de junio, que la condición de beneficiario de pensión no contributiva es incompatible con la percepción de los subsidios de garantía de ingresos mínimos (SGIM) y de ayuda por tercera persona (SATP), regulados en el Real Decreto 383/1984, de 1 de febrero y con las pensiones asistenciales de ancianidad y enfermedad, estableciendo para estos supuestos que el interesado deberá ejercitar la correspondiente opción.

En aplicación de esta regulación, en los siete últimos años de gestión de las pensiones no contributivas de la Seguridad Social, 2.064 beneficiarios de las prestaciones sociales y económicas para personas con discapacidad declaradas incompatibles (SGIM y SATP) y 4.034 perceptores de pensiones asistenciales, han solicitado una pensión no contributiva, lo que supone que el 1,56% del total de solicitantes de PNC percibía alguna de estas prestaciones, aunque tengan mayor peso los beneficiarios de pensión asistencial.

En cuanto a la participación específica de estos solicitantes sobre el total de reconocimientos del derecho a PNC, destaca que en ambos casos el porcentaje de reconocimientos es muy superior a la media, ya que prácticamente casi a la totalidad de sus solicitantes se les reconoce una pensión no contributiva.

	JUBILACIÓN			INVALIDEZ			TOTAL		
	SOLICITADAS	APROBADAS	%A/S	SOLICITADAS	APROBADAS	%A/S	SOLICITADAS	APROBADAS	%A/S
NUEVAS	187.571	120.635	64,31%	194.266	103.662	53,36%	381.837	224.297	58,74%
SGIM y SATP	1.108	956	86,28%	956	1.055	110,36%	2.064	2.011	97,43%
PAS	2.459	2.059	83,73%	1.575	1.683	106,86%	4.034	3.742	92,76%
INSS	423	187	44,21%	1.781	1.564	87,82%	2.204	1.751	79,45%
TOTAL	191.561	123.837	64,65%	198.578	107.964	54,37%	390.139	231.801	59,41%

Si se analiza su incidencia según el tipo de pensión, se observa que el 53,68% de los solicitantes de PNC que percibían prestaciones sociales y económicas para personas con discapacidad han solicitado jubilación, así como que el 60,96% de los solicitantes procedentes de pensión asistencial también se han decantado por la pensión de jubilación.

Por otro lado, durante el período de referencia, respecto a las resoluciones emitidas sobre solicitudes de invalidez formuladas por beneficiarios de prestaciones sociales y económicas para personas con discapacidad es posible afirmar que se ha reconocido el derecho a la totalidad de los solicitantes, mientras que el coeficiente de reconocimiento en jubilación se cifra en un 86,28%. Las razones que pueden explicar estos resultados se encuentran no sólo en la naturaleza de estas prestaciones, sino también y fundamentalmente, en la dificultad de acceso a la PNC de jubilación por buena parte del colectivo de sus beneficiarios, mujeres mayores de 65 años y que conviven con su cónyuge que es titular de pensión contributiva.

Igualmente, la Disposición Adicional Tercera del citado Real Decreto 357/1991, prevé que cuando una solicitud de pensión de jubilación o incapacidad permanente, en sus modalidades contributivas, sea denegada, dicha solicitud sirva de base, previa conformidad del interesado, para el trámite de una pensión no contributiva. Las solicitudes a las que se les puede atribuir esta procedencia -INSS-, destacan por su escasa incidencia sobre el total, para el período 2008-2014, ya que apenas suponen un 0,56%. No obstante, la proporción de reconocimientos del derecho, del 79,45% en solicitudes con este origen es notablemente superior a la que resulta para el total de solicitudes.

1.4 Causas de denegación

Del total de resoluciones emitidas en estos siete años por los órganos gestores de las Comunidades Autónomas con competencia en la gestión y por las Direcciones Territoriales del IMERSO, el 40,59% han denegado el derecho a percibir la pensión no contributiva, al no reunir sus solicitantes alguno/s de los requisitos exigidos legalmente.

Si se analiza su incidencia según el tipo de pensión, puede afirmarse que el 59,39% de las resoluciones denegatorias han recaído sobre una solicitud de pensión de invalidez. La razón que sustenta este mayor peso específico de las pensiones de invalidez se encuentra en que para el reconocimiento de este tipo de pensión, el solicitante debe acreditar no sólo unos requisitos económicos, de edad y residencia, como en jubilación, sino también un grado de discapacidad igual o superior al 65%.

En el cuadro siguiente se muestran aquellas causas más relevantes de denegación en cada tipo de pensión y el peso que éstas tienen sobre el total:

AÑOS	JUBILACIÓN								INVALIDEZ							
	Edad		Rec. Personales		Rec. U.E.C.		P. Incompatible		Rec. Personales		Rec. U.E.C.		Grado/E.Crónica		P. Incompatible	
	Nº	%	Nº	%	Nº	%	Nº	%	Nº	%	Nº	%	Nº	%	Nº	%
2008	356	4,24%	1.360	16,19%	5.674	67,55%	166	1,98%	1.727	16,73%	2.373	22,99%	5.269	51,06%	332	3,22%
2009	403	5,22%	1.473	19,09%	4.897	63,47%	148	1,92%	1.915	17,07%	2.458	21,91%	5.686	50,69%	560	0,03%
2010	391	5,66%	1.446	20,94%	3.906	56,56%	166	2,40%	1.950	17,54%	2.330	20,96%	5.559	50,01%	632	5,69%
2011	382	6,09%	1.461	23,30%	3.738	59,62%	210	3,35%	2.026	21,72%	2.048	21,96%	5.221	55,97%	788	8,45%
2012	456	7,27%	1.291	20,59%	2.968	47,34%	215	3,43%	1.555	16,67%	1.535	16,46%	5.001	53,61%	705	7,56%
2013	406	6,90%	1.325	20,68%	2.807	47,71%	129	2,19%	1.318	13,93%	1.680	17,76%	5.218	55,15%	582	6,15%
2014	403	6,90%	1.495	20,68%	3.162	47,71%	230	2,19%	1.221	13,25%	1.525	16,55%	5.395	58,53%	598	6,49%
TOTAL	2.797	5,74%	9.851	20,20%	27.152	55,69%	1.264	2,59%	11.712	16,43%	13.949	19,56%	37.349	52,39%	4.197	5,89%

% S/Total Causas Denegación

A la vista de estos datos, las principales causas de denegación para cada tipo de pensión, tanto global como anualmente, son las que se detallan a continuación:

- El 55,69% de las solicitudes de pensión no contributiva de jubilación han sido denegadas en base a que los ingresos de la unidad económica de convivencia superan el límite de recursos aplicable, siendo ésta la causa mayoritaria de denegación en todas las Comunidades Autónomas con excepción de La Rioja, excepción que también se da en las Direcciones Territoriales del IMSERSO de Ceuta y de Melilla, en las que la causa de denegación más representativa se corresponde con la de no acreditar los requisitos de residencia, circunstancia que obedece a la peculiaridad de la gestión de sus ámbitos territoriales.
- El 52,39% de las solicitudes de pensión no contributiva de invalidez han sido denegadas por no acreditar el interesado el grado de discapacidad o enfermedad crónica requerido, causa mayoritaria en todos los ámbitos territoriales de gestión, salvo en el País Vasco, Madrid y Navarra, donde la causa de denegación más representativa se corresponde con que los ingresos de la unidad económica de convivencia superan el límite de recursos aplicable. Asimismo, cabe destacar la participación superior al 65% que ofrecen Andalucía, Ceuta y Melilla en las denegaciones motivadas en el incumplimiento del requisito del grado de discapacidad.

1.5 Evolución de los indicadores de la gestión anual

La gestión de los expedientes de PNC de jubilación e invalidez desarrollada por los órganos gestores de las Comunidades Autónomas, así como por las Direcciones Territoriales del IMSERSO, tiene su reflejo en los distintos indicadores de gestión, obtenidos en base a las variables básicas ya analizadas.

La ratio entre expedientes resueltos / presentados -**coeficiente de cobertura**- muestra durante el período de referencia unos valores estables, que se manifiestan tanto globalmente como en ambos tipos de pensión, decreciendo a ritmo similar a la demanda, destacando que en el año 2014 se registra el valor más elevado, del 104,63%, superior en más de ocho puntos porcentuales al del año precedente, presentando la Comunidad Autónoma de Extremadura el coeficiente de cobertura más bajo (88,01%), que tiene su origen fundamentalmente en el descenso de las solicitudes resueltas (-15,49%) respecto al año anterior. Por el contrario, las Comunidades Autónomas de Catalunya y Canarias, en torno al 114%, registran en el año 2014 el coeficiente de cobertura más alto, coeficiente que es el resultado, esencialmente, del incremento del 31,29% y del 19,49%, respectivamente, en el número de solicitudes resueltas, respecto al año precedente.

El **coeficiente de reconocimiento** (aprobadas / resueltas) del total de PNCs, se mantiene en unos valores constantes en torno al 60%, si bien se manifiesta una mayor ponderación en jubilación, en cuanto que alrededor del 65% de las resoluciones emitidas en este tipo de pensión han reconocido el derecho, once puntos porcentuales por encima de la pensión de invalidez.

Si se analiza este parámetro en función del ámbito territorial en que se desarrolla la gestión, se observa que por encima del 70% de las resoluciones emitidas en el período de referencia por las Comunidades Autónomas de Cantabria, Extremadura, País Vasco y La Rioja, reconocen el derecho a pensión, siendo también estas Comunidades Autónomas mencionadas, junto con Aragón, Castilla y León y Navarra las que alcanzan en el año 2014 los coeficientes de reconocimiento más altos, superiores al 70%. En el extremo opuesto, en la Ciudad Autónoma de Ceuta, las resoluciones aprobatorias emitidas en el año 2014 únicamente representan el 49,57% respecto al total de las emitidas en dicho ámbito territorial, porcentaje que viene motivado sobre todo en el coeficiente de reconocimiento en las pensiones de invalidez, que se cifra en el 46,23%, si bien todavía es más bajo el coeficiente de reconocimiento en invalidez, en Murcia, con el 41,89%.

	2008	2009	2010	2011	2012	2013	2014
<u>Indicadores PNC de Jubilación</u>							
Coeficiente de Cobertura	100,21%	99,63%	94,37%	100,89%	98,22%	94,17%	103,34%
Coeficiente de Reconocimiento	60,53%	61,63%	64,57%	65,02%	66,98%	69,54%	70,02%
Coeficiente de gestión (en días)	72	74	94	91	102	114	102
<u>Indicadores PNC de Invalidez</u>							
Coeficiente de Cobertura	95,98%	97,50%	99,54%	102,81%	100,21%	98,31%	106,01%
Coeficiente de Reconocimiento	52,13%	51,45%	51,44%	53,25%	56,25%	57,08%	59,49%
Coeficiente de gestión (en días)	159	158	168	162	170	169	157
<u>Indicadores Total PNC</u>							
Coeficiente de Cobertura	98,03%	98,50%	97,04%	101,87%	99,24%	96,23%	104,63%
Coeficiente de Reconocimiento	56,31%	56,30%	57,61%	58,94%	61,47%	63,19%	64,85%
Coeficiente de gestión (en días)	117	118	132	128	137	141	128

Finalmente, el **coeficiente de gestión**, que expresa en días el tiempo medio de tramitación de una solicitud, poniendo en relación la entrada media de expedientes con los que se encuentran en gestión al finalizar el año (pendientes/media anual de la entrada), refleja que dicho tiempo medio en el período de referencia, 2008-2014, puede cifrarse en torno a 129 días. No obstante, el coeficiente de gestión supera la cifra media indicada en los años 2010, 2012 y 2013, destacando que en este último ejercicio, 2014, el coeficiente ha sido de 128 días. Esta tendencia que se manifiesta de forma global no se refleja de forma similar en ambos tipos de pensión, observándose, que el tiempo de tramitación de una solicitud de jubilación es sensiblemente inferior al que se registra en invalidez, al requerir la resolución de estas últimas solicitudes la valoración del

grado de discapacidad, si bien el número de días necesarios para resolver una solicitud de pensión de jubilación ha descendido en la misma medida que en invalidez, disminuyendo en ambas prestaciones 12 días con respecto al año 2013.

La tendencia perfilada sobre los datos totales no tiene un reflejo homogéneo en todos los ámbitos territoriales con competencia en la gestión. De este modo, cabe destacar, como extremos, que en el año 2014 la Comunidad Autónoma de Canarias presenta una media de coeficiente de gestión de 333 días, mientras que en las Comunidades Autónomas de Aragón y Navarra se cifra, respectivamente, en 36 y 40 días. Según el tipo de pensión, en invalidez, por encima de los 157 días que resultan de media en todo el territorio español en el año 2014, se sitúa, además de Canarias, con 412 días, la Comunidad Autónoma de Catalunya, con un tiempo de gestión de 231 días y la de Galicia, con 174 días. En jubilación, además del alto coeficiente de gestión que se registra en Catalunya -244 días-, cabe destacar que en el año 2014 el tiempo medio de tramitación de una solicitud de pensión de jubilación en Canarias fue de 215 días.

2. Reclamaciones previas y revisiones

Con el fin de disponer de una visión global de la gestión de las pensiones no contributivas, se ha considerado necesario incorporar una breve mención a la tramitación y resolución de las reclamaciones previas y de las revisiones, anual y de oficio, que llevan a cabo los distintos órganos gestores competentes, puesto que esta última, y sobre todo, por su volumen, la revisión anual, tienen incidencia sobre el resto de la gestión.

2.1 Reclamaciones previas a la vía de la jurisdicción social

La reclamación previa a la vía de la jurisdicción social es aquella que puede interponer el interesado contra cualquier resolución de pensiones no contributivas de jubilación e invalidez, si bien los datos que van a ser objeto de análisis se refieren a aquellas reclamaciones formuladas contra resoluciones aprobatorias o denegatorias de la pensión solicitada, señalando, al respecto, que no se dispone de ningún dato de la gestión llevada a cabo en la provincia de Guipúzcoa para todo el período.

Durante el período 2008-2014 se han interpuesto un total de 47.185 reclamaciones previas a la vía jurisdiccional social contra resoluciones aprobatorias y denegatorias emitidas en trámite inicial de una solicitud de pensión no contributiva, destacando que el 59,55% de las reclamaciones presentadas corresponde a invalidez. Su evolución interanual viene marcada por una cierta estabilización, alternándose subidas en los ejercicios 2009 y 2013, con bajadas en el número de reclamaciones presentadas en el resto de los ejercicios de la serie temporal. Por otro lado y de forma íntimamente ligada al peso específico en el conjunto de la gestión, las Comunidades Autónomas de Andalucía, Catalunya, Canarias, Comunidad Valenciana Galicia y Madrid son aquellas que mayor participación tienen sobre el total de reclamaciones presentadas, participación mayoritaria que también se repite cuando se analiza el total de resoluciones emitidas.

El número de resoluciones emitidas en el período de referencia ha ascendido a 48.207, mostrando una evolución interanual similar a la indicada para las reclamaciones presentadas. Respecto al contenido de dichas resoluciones, cabe destacar que el 58,62% han desestimado las alegaciones formuladas por el interesado, índice de participación superior en invalidez, que alcanza el 60,32% sobre el total de resoluciones emitidas.

AÑOS	PNC DE JUBILACIÓN				PNC DE INVALIDEZ				TOTAL PNC			
	Presentadas	Resueltas	Estimadas		Presentadas	Resueltas	Estimadas		Presentadas	Resueltas	Estimadas	
	Nº	Nº	Nº	% (1)	Nº	Nº	Nº	% (1)	Nº	Nº	Nº	% (1)
2008	3.229	2.944	1.340	45,52%	4.808	4.577	1.941	42,41%	8.037	7.521	3.281	43,62%
2009	3.092	3.029	1.487	49,09%	4.980	4.848	2.180	44,97%	8.072	7.877	3.667	46,55%
2010	2.790	3.163	1.397	44,17%	4.086	4.682	1.873	40,00%	6.876	7.845	3.270	41,68%
2011	2.522	2.677	1.155	43,15%	3.681	3.861	1.432	37,09%	6.203	6.538	2.587	39,57%
2012	2.485	2.536	1.042	41,09%	3.378	3.553	1.324	37,26%	5.863	6.089	2.366	38,86%
2013	2.712	2.597	1.081	41,62%	3.918	3.747	1.373	36,64%	6.630	6.344	2.454	38,68%
2014	2.293	2.433	1.006	41,35%	3.211	3.560	1.316	36,97%	5.504	5.993	2.322	38,75%
TOTAL	19.123	19.379	8.508	43,90%	28.062	28.828	11.439	39,68%	47.185	48.207	19.947	41,38%

(1) % sobre las reclamaciones resueltas

2.2 Revisión Anual⁽¹⁾

El proceso de la revisión anual tiene por objeto regularizar el importe de la pensión percibida en el año anterior y establecer la cuantía para el año en curso. Para ello, los pensionistas tienen la obligación de presentar, previo requerimiento, una declaración de los ingresos o rentas propios computables y de las personas que integran la respectiva unidad económica de convivencia, referidos tanto al año inmediatamente anterior como a los ingresos o rentas previstos para el año en curso.

Este proceso de revisión anual se configura como un procedimiento de control en el que durante el año 2014 el 82,94% de los pensionistas ven confirmado el derecho y la cuantía de la pensión que venían percibiendo, en más del 7% se les modifica la cuantía y sólo un 9,80% ven extinguido su derecho a la pensión. Dichos parámetros deben ponerse en relación con la mejora y la estabilidad de los procedimientos de reconocimiento inicial y de revisión de oficio y a instancia de parte.

⁽¹⁾ Para una información más detallada ver publicación anual del Área de Prestaciones Económicas sobre PNCs: Revisión Anual y Revisiones de Oficio y a Instancia de Parte.

	REVISIÓN 2008		REVISIÓN 2009		REVISIÓN 2010		REVISIÓN 2011		REVISIÓN 2012		REVISIÓN 2013		REVISIÓN 2014	
	Nº	%	Nº	%	Nº	%	Nº	%	Nº	%	Nº	%	Nº	%
SIN MODIFICACIÓN CUANTÍA	231.386	79,87%	222.219	79,38%	227.229	82,71%	241.538	80,92%	244.075	85,19%	258.242	87,12%	249.043	82,94%
CON MODIFICACIÓN CUANTÍA	31.429	10,85%	30.139	10,77%	31.187	11,35%	37.773	12,66%	33.258	11,61%	28.227	9,52%	21.799	7,26%
EXTINCIÓN DEL DERECHO	26.893	9,28%	27.573	9,85%	16.309	5,94%	19.164	6,42%	9.166	3,20%	9.937	3,35%	29.439	9,80%
TOTAL EFECTUADAS	289.708	100,00%	279.931	100,00%	274.725	100,00%	298.475	100,00%	286.499	100,00%	296.406	100,00%	300.281	100,00%

Si bien las **extinciones del derecho** tienen una escasa incidencia porcentual dentro de este proceso de revisión anual, se considera de utilidad reseñar las causas que las motivan, así como su evolución:

	REVISIÓN 2008		REVISIÓN 2009		REVISIÓN 2010		REVISIÓN 2011		REVISIÓN 2012		REVISIÓN 2013		REVISIÓN 2014	
	Nº	%	Nº	%	Nº	%	Nº	%	Nº	%	Nº	%	Nº	%
RECURSOS U.E.C.	7.332	27,26%	5.702	20,68%	11.859	72,71%	14.130	73,73%	4.317	47,10%	4.108	41,34%	2.414	8,20%
RECURSOS PERSONALES	2.198	8,17%	2.890	10,48%	2.703	16,57%	2.826	14,75%	2.602	28,39%	1.886	18,98%	1.651	5,61%
FALLECIMIENTO	1.686	6,27%	1.907	6,92%	280	1,72%	573	2,99%	667	7,28%	2.582	25,98%	24.169	82,10%
RESIDENCIA LEGAL	89	0,33%	49	0,18%	27	0,17%	30	0,16%	45	0,49%	71	0,71%	85	0,29%
OTRAS CAUSAS	15.588	57,96%	17.025	61,75%	1.440	8,83%	1.605	8,38%	1.535	16,75%	1.290	12,98%	1.120	3,80%
TOTAL CAUSAS	26.893	100,00%	27.573	100,00%	16.309	100,00%	19.164	100,00%	9.166	100,00%	9.937	100,00%	29.439	100,00%

Del análisis de los datos, puede afirmarse que las extinciones en el proceso de revisión anual se fundamentan mayoritariamente en el fallecimiento del beneficiario, cuya causa representa el 82,10% de las extinciones, seguida del incumplimiento del requisito de carencia de rentas, observándose que, entre éstas, el hecho de que los ingresos de la unidad económica de convivencia (UEC) del pensionista superen el nivel de recursos aplicable es la principal causa de extinción. El resto de causas de extinción tiene una presencia minoritaria.

2.3 Revisiones de Oficio e Instancia de parte ⁽¹⁾

El artículo 25.1 del Real Decreto 357/1991, de 15 de marzo, establece que las pensiones reconocidas podrán ser revisadas de oficio por el órgano gestor o a solicitud del interesado o de su representante, cuando se produzca variación de las circunstancias tenidas en cuenta para el reconocimiento.

⁽¹⁾ Para una información más detallada ver publicación anual del Área de Prestaciones Económicas sobre PNCs: Revisión Anual y Revisiones de Oficio y a Instancia de Parte.

Durante el período 2008-2014 se han efectuado 514.197 revisiones, de las que el 58,48% se ha realizado en pensiones de invalidez. La evolución interanual de las revisiones efectuadas manifiesta que, si bien hasta el año 2008 existía una leve tendencia al alza, a partir de ese año se inicia un ligero descenso y posterior estabilización. No obstante, como muestra, en el 2014 hay un aumento del 3,41% de revisiones respecto al año anterior.

Del total de revisiones efectuadas, el 44,30% ha dado lugar a la extinción del derecho a la pensión, lo que explica, como ya se ha indicado, la escasa presencia cuantitativa de las extinciones dentro del proceso general de revisión anual. Si se analiza la participación de las extinciones según el tipo de pensión, se obtiene como resultado que el peso específico de las extinciones es superior en las pensiones de jubilación, en las que el 59,18% de las revisiones efectuadas ha supuesto la pérdida del derecho, mientras que en invalidez sólo suponen el 33,74% sobre el total de revisiones realizadas en este tipo de pensión.

CAUSAS DE EXTINCIÓN TOTAL PNCs		
REVISIONES DE OFICIO E INSTANCIA DE PARTE 2008-2014		
FALLECIMIENTO	93.355	40,98%
RECURSOS PERSONALES	70.776	31,07%
RECURSOS U.E.C.	26.936	11,82%
GRADO	5.383	2,36%
RESIDENCIA LEGAL	1.789	0,79%
OTRAS	29.564	12,98%
TOTAL CAUSAS	227.803	100,00%

Respecto a las causas de extinción, el 40,98% de las bajas se ha producido por el fallecimiento del beneficiario, si bien en jubilación su participación se eleva hasta el 44,42%. De forma análoga a como sucedía en la revisión anual, el incumplimiento del requisito de carencia de rentas suficientes en su conjunto, se configura como la segunda causa predominante de extinción, si bien, al contrario de lo que ocurre en dichas revisiones anuales, de las dos variables que determinan este incumplimiento, la de disponer de rentas personales suficientes motiva el 31,07% de las extinciones en estos procedimientos de revisión.

II Prestaciones sociales y económicas para personas con discapacidad

La Ley 13/1982, de 7 de abril, estableció un sistema especial de prestaciones sociales y económicas para aquellas personas con discapacidad que, por no desarrollar una actividad laboral, no estuvieran incluidas en el campo de aplicación de la Seguridad Social. Aun cuando la mencionada Ley ha sido derogada tras la entrada en vigor del Real Decreto Legislativo 1/2014, de 29 de noviembre por el que se aprueba el Texto Refundido de la Ley General de derechos de las personas con discapacidad y de su

inclusión social, el sistema de prestaciones para el colectivo que nos ocupa sigue regulado por el Real Decreto 383/1984 de 1 de febrero. A partir de la entrada en vigor de dicho Real Decreto se inicia la tramitación de las prestaciones siguientes:

- ✓ Subsidio de garantía de ingresos mínimos (SGIM)
- ✓ Subsidio por ayuda de tercera persona (SATP)
- ✓ Subsidio de movilidad y compensación por gastos de transporte (SMGT)
- ✓ Asistencia sanitaria y prestación farmacéutica (ASPF)

De estas prestaciones, las tres primeras se configuran como prestaciones económicas de pago mensual, mientras que la última tiene por objeto la prestación de los servicios conducentes a conservar y restablecer la salud de los beneficiarios.

La entrada en vigor de la Ley 26/1990, de 20 de diciembre, que establece en la Seguridad Social prestaciones no contributivas, tiene una gran incidencia en la gestión de las prestaciones sociales y económicas para personas con discapacidad, en cuanto que su Disposición Adicional Novena establece la supresión de los subsidios de garantía de ingresos mínimos y por ayuda de tercera persona, que hasta ese momento aglutinaban la mayor parte de la gestión. Por ello, la gestión en trámite inicial en el período objeto de este informe, 2008 a 2014, se limita al subsidio de movilidad y compensación por gastos de transporte y a la asistencia sanitaria y prestación farmacéutica, que dentro del conjunto del sistema de estas prestaciones habían sido siempre minoritarias; precisar que los procesos de revisión vienen referidos al conjunto de las prestaciones.

Por último, destacar que las actuaciones de coordinación y asistencia técnica señaladas respecto a las pensiones no contributivas se han aplicado igualmente en el ámbito de la gestión de estas prestaciones.

1. Gestión de solicitudes

Como ya se ha indicado, la supresión de los subsidios de garantía de ingresos mínimos y por ayuda de tercera persona, a partir de la entrada en vigor de la Ley 26/1990, tiene un claro reflejo en los datos de gestión durante el período estudiado, 2008-2014, ya que en éste, la gestión se limita a las solicitudes de las dos prestaciones vigentes.

De este modo, se ha considerado conveniente estructurar este informe en función de los distintos elementos que se tienen en cuenta para conocer la evolución de la gestión y de la tramitación de cada una de las prestaciones, vertebrando la información en los siguientes epígrafes:

- Prestaciones solicitadas.
- Prestaciones resueltas, distinguiendo si han sido aprobadas o denegadas.
- Prestaciones pendientes.

1.1. Evolución interanual de las prestaciones solicitadas

	2008		2009		2010		2011		2012		2013		2014	
	Nº	Δ / ▽ %	Nº	Δ / ▽ %	Nº	Δ / ▽ %	Nº	Δ / ▽ %	Nº	Δ / ▽ %	Nº	Δ / ▽ %	Nº	Δ / ▽ %
SMGT	285	18,75%	246	-13,68%	366	48,78%	264	-27,87%	284	7,58%	316	11,27%	263	-16,77%
ASPF	282	-14,80%	303	7,45%	339	11,88%	413	21,83%	445	7,75%	242	-45,62%	121	-50,00%
TOTAL	567	-0,70%	549	-3,17%	705	28,42%	677	-3,97%	729	7,68%	558	-23,46%	384	-31,18%

La evolución de las prestaciones solicitadas se caracteriza por la alternancia de incrementos y descensos en su número, si bien estos últimos son algo más acusados, sobre todo en el subsidio de ASPF de los últimos años. La tendencia mencionada se manifiesta en el ejercicio 2014, fundamentalmente en la ASPF, donde se ha producido un significativo descenso en la entrada de solicitudes, del 50%. También en el SMGT, en el que el descenso en el volumen de solicitantes fue del 16,77%.

1.2. Evolución interanual de las prestaciones resueltas: aprobadas y denegadas

	2008		2009		2010		2011		2012		2013		2014	
	Nº	%	Nº	%	Nº	%	Nº	%	Nº	%	Nº	%	Nº	%
SMGT														
Resueltas	270	100,00%	255	100,00%	359	100,00%	271	100,00%	296	100,00%	320	100,00%	277	100,00%
Aprobadas	71	29,17%	85	33,33%	104	28,97%	87	32,10%	88	29,73%	82	25,63%	111	40,07%
Denegadas	199	70,83%	170	66,67%	255	71,03%	184	67,90%	208	70,27%	238	74,38%	166	59,93%
ASPF														
Resueltas	321	100,00%	293	100,00%	349	100,00%	382	100,00%	452	100,00%	263	100,00%	142	100,00%
Aprobadas	134	41,27%	142	48,46%	149	42,69%	173	45,29%	213	47,12%	48	18,25%	14	9,86%
Denegadas	187	58,73%	151	51,54%	200	57,31%	209	54,71%	239	52,88%	215	81,75%	128	90,14%
TOTAL														
Resueltas	591	100,00%	548	100,00%	708	100,00%	653	100,00%	748	100,00%	583	100,00%	419	100,00%
Aprobadas	205	35,68%	227	41,42%	253	35,73%	260	39,82%	301	40,24%	130	22,30%	125	29,83%
Denegadas	386	64,32%	321	58,58%	455	64,27%	393	60,18%	447	59,76%	453	77,70%	294	70,17%

La tendencia señalada en las prestaciones solicitadas tiene su reflejo lógico en el número de resoluciones emitidas, destacando que en el año 2014 se produce una disminución global del 28,13% respecto al año 2013, que, sobre todo, se fundamenta en el descenso del 46,01% del número de resoluciones emitidas en la asistencia sanitaria y prestación farmacéutica.

Por otro lado, respecto a las prestaciones vigentes y para el período objeto de estudio cabe señalar que el **coeficiente de reconocimiento** para el subsidio de movilidad y compensación por gastos de transporte se sitúa en el 31,29% de media, mientras que en la asistencia sanitaria y prestación farmacéutica se eleva hasta el 36,13%. La mayor proporción de reconocimientos en esta última prestación puede deberse a la no exigencia de un requisito de ingresos para causar el derecho a la misma.

1.3. Evolución interanual de las prestaciones pendientes

La evolución de las prestaciones pendientes manifiesta una tendencia fluctuante en los primeros ejercicios del período 2008-2014, alternándose ascensos y descensos; sin embargo, en los últimos años, hay una clara tendencia descendente, de forma que el número de solicitudes pendientes, globalmente tratado, en el lapso 2008-2014 experimenta un descenso del 50%, más acusado aún en la ASPF, en la que la disminución es del 51,35%.

	2008		2009		2010		2011		2012		2013		2014	
	Nº	△ / ▽ %	Nº	△ / ▽ %	Nº	△ / ▽ %	Nº	△ / ▽ %	Nº	△ / ▽ %	Nº	△ / ▽ %	Nº	△ / ▽ %
SMGT	77	9,68%	68	-11,69%	75	10,29%	68	-9,33%	56	-17,65%	52	-7,14%	38	-26,92%
ASPF	37	-36,84%	47	27,03%	37	-21,28%	68	83,78%	61	-10,29%	40	-34,43%	19	-52,50%
TOTAL	114	-17,39%	115	0,88%	112	-2,61%	136	21,43%	117	-13,97%	92	-21,37%	57	-38,04%

Quizá es reseñable el descenso del 52,50% en el número de solicitudes de asistencia sanitaria y prestación farmacéutica pendientes en el ejercicio 2014 con respecto al año anterior, resultado del descenso en el número de las solicitudes presentadas.

2. Revisiones⁽¹⁾

Con el fin de disponer de una visión global de la gestión de las prestaciones sociales y económicas para personas con discapacidad, se ha considerado necesario incorporar una breve mención a la tramitación y resolución de las revisiones anual y de oficio/instancia de parte que llevan a cabo los distintos órganos gestores competentes, puesto que, por un lado, éstas afectan al conjunto de las prestaciones reguladas en el Real Decreto 383/1984, de 1 de febrero, y, por otro, dado el carácter residual de estas prestaciones, los procesos de revisión son los que en mayor medida caracterizan la gestión de este sistema de prestaciones.

⁽¹⁾ Para una información más detallada ver publicación anual del Área de Prestaciones Económicas sobre PNCs y LISMI: Revisión Anual y Revisiones de Oficio y a Instancia de Parte.

2.1 Revisión Anual

La revisión anual tiene por objeto acreditar que los beneficiarios siguen reuniendo los requisitos exigidos en su día para el reconocimiento y mantenimiento de la prestación correspondiente, ello sin perjuicio de la revisión de oficio que el órgano competente pueda efectuar cuando se conozca alguna circunstancia que dé lugar a la modificación, suspensión o extinción del derecho, o de la revisión a instancia del interesado, cuando éste comunique modificaciones en su situación que puedan afectar al derecho o a la cuantía de la prestación o prestaciones que tenga reconocidas.

Este proceso de revisión anual se configura como un procedimiento de control en el que durante el período de referencia los beneficiarios, en su gran mayoría, ven confirmado el derecho y la cuantía de la prestación que venían percibiendo. De este modo, en el año 2014, el proceso de revisión anual no implica variación alguna en la cuantía del subsidio para el 92,20% de los beneficiarios y sólo un 7,39% ve extinguido su derecho. Dicho carácter debe ponerse en relación con la mejora y la estabilidad de los procedimientos de reconocimiento inicial y de revisión de oficio y a instancia de parte.

	REVISIÓN 2008		REVISIÓN 2009		REVISIÓN 2010		REVISIÓN 2011		REVISIÓN 2012		REVISIÓN 2013		REVISIÓN 2014	
	Nº	%	Nº	%	Nº	%	Nº	%	Nº	%	Nº	%	Nº	%
SIN VARIACIÓN DE CUANTÍA	29.581	94,12%	22.699	93,84%	18.864	89,97%	18.197	92,03%	15.688	91,39%	12.978	92,21%	11.793	92,20%
CON VARIACIÓN DE CUANTÍA	69	0,22%	78	0,32%	21	0,10%	46	0,23%	29	0,17%	27	0,19%	49	0,38%
SUSPENSIÓN DCHO. SGIM	27	0,09%	17	0,07%	20	0,10%	11	0,06%	18	0,10%	6	0,04%	3	0,02%
EXTINCIÓN DEL DERECHO	1.751	5,57%	1.396	5,77%	2.063	9,84%	1.519	7,68%	1.431	8,34%	1.063	7,55%	945	7,39%
TOTAL EFECTUADAS	31.428	100,00%	24.190	100,00%	20.968	100,00%	19.773	100,00%	17.166	100,00%	14.074	100,00%	12.790	100,00%

Si bien las modificaciones de la cuantía, las extinciones y las suspensiones del derecho tienen una escasa incidencia porcentual dentro de este proceso de revisión anual, se considera de utilidad reseñar las causas que las han motivado en las distintas prestaciones, así como su evolución.

	REVISIÓN 2008		REVISIÓN 2009		REVISIÓN 2010		REVISIÓN 2011		REVISIÓN 2012		REVISIÓN 2013		REVISIÓN 2014	
	Nº	%	Nº	%	Nº	%	Nº	%	Nº	%	Nº	%	Nº	%
FALLECIMIENTO	850	42,23%	589	33,70%	563	25,46%	472	28,10%	721	46,46%	405	35,10%	387	36,20%
RECURSOS PROPIOS	412	20,47%	334	19,11%	388	17,55%	249	14,82%	170	10,95%	131	11,35%	123	11,51%
RECURSOS FAMILIARES	72	3,58%	68	3,89%	81	3,66%	36	2,14%	24	1,55%	13	1,13%	20	1,87%
PRESTACIÓN INCOMPATIBLE	600	29,81%	521	29,81%	580	26,23%	531	31,61%	475	30,61%	550	47,66%	448	41,91%
ALTA EN S.S.	33	1,64%	29	1,66%	25	1,13%	300	17,86%	25	1,61%	21	1,82%	10	0,94%
OTRAS CAUSAS	46	2,29%	207	11,84%	574	25,96%	92	5,48%	137	8,83%	34	2,95%	81	7,58%
TOTAL CAUSAS	2.013	100,00%	1.748	100,00%	2.211	100,00%	1.680	100,00%	1.552	100,00%	1.154	100,00%	1.069	100,00%

Del análisis de las mismas, puede afirmarse que la pérdida del derecho a las prestaciones sociales y económicas para personas con discapacidad se ha motivado, grosso modo, en dos razones fundamentales: el fallecimiento del titular y que a éste se le haya reconocido una prestación de análoga naturaleza y superior cuantía –prestación incompatible-. Dicho predominio es el reflejo del perfil tipo del beneficiario de este sistema de prestaciones, que es el de una mujer casada mayor de 65 años.

2.2 Revisiones de Oficio e Instancia de parte

El artículo 31.1 del Real Decreto 383/1984 establece que el derecho a las prestaciones reconocidas podrá ser revisado, de oficio por el órgano gestor o a solicitud del interesado o su representante, cuando se produzca variación de cualquier circunstancia susceptible de modificar el derecho a la prestación.

Durante el año 2014 se han emitido 2.546 resoluciones en procesos de revisión. El efecto más destacado de las resoluciones emitidas ha sido el de la extinción del derecho a las prestaciones, ya que representan el 92,66% del total de resoluciones dictadas. Si este dato lo extrapolamos a toda la serie temporal 2008-2014, obtenemos una cifra muy aproximada a la anterior, concretamente del 92,37%.

Globalmente, las causas mayoritarias de extinción del derecho, tal como se refleja en el cuadro siguiente, se concretan en que el beneficiario pase a ser titular de una prestación de análoga naturaleza y finalidad y el fallecimiento del beneficiario. Ambas causas se configuraban como el motivo de extinción del 82% de este tipo de resoluciones, que como se ha señalado en el epígrafe anterior, son, igualmente, las más representativas en el proceso de revisión anual.

CAUSAS DE EXTINCIÓN PRESTACIONES PERSONAS CON DISCAPACIDAD		
REVISIONES DE OFICIO E INSTANCIA DE PARTE 2008-2014		
FALLECIMIENTO	9.044	36,44%
RECURSOS PROPIOS	3.694	14,88%
RECURSOS FAMILIARES	216	0,87%
PRESTACIÓN INCOMPATIBLE	11.331	45,66%
ALTA EN S.S.	234	0,94%
OTRAS	298	1,20%
TOTAL CAUSAS	24.817	100,00%

A N E X O S

PNC DE JUBILACIÓN

EVOLUCIÓN Y DISTRIBUCIÓN TERRITORIAL DE LA GESTIÓN

R.D.L. 1/1994, DE 20 DE JUNIO; T. REF. LGSS PNCs DE LA SEGURIDAD SOCIAL

JUBILACIÓN

		Entrada	Resueltas	% R./E.	Aprobadas	% A./R.	No Aprob.	Pendientes
G E S T I Ó N	2008	27.308	27.364	100,21%	16.564	60,53%	10.800	5.468
	2009	27.264	27.164	99,63%	16.742	61,63%	10.422	5.568
	2010	27.201	25.670	94,37%	16.574	64,57%	9.096	7.099
	2011	27.062	27.302	94,37%	17.751	64,57%	9.551	6.859
	2012	25.959	25.498	98,22%	17.078	66,98%	8.420	7.320
	2013	28.331	26.679	94,17%	18.552	69,54%	8.127	8.972
M E D I A S	2008	2.276	2.280		1.380		900	5.468
	2009	2.272	2.264		1.395		869	5.568
	2010	2.267	2.139		1.381		758	7.099
	2011	2.255	2.275		1.479		796	6.859
	2012	2.163	2.125		1.423		702	7.320
	2013	2.361	2.223		1.546		677	8.972
2014								
	I	2.182	1.961	89,87%	1.320	67,31%	641	9.193
	II	2.881	2.811	97,57%	1.942	69,09%	869	9.263
	III	2.584	2.686	103,95%	1.905	70,92%	781	9.161
	IV	2.405	2.634	109,52%	1.961	74,45%	673	8.932
	V	2.644	2.365	89,45%	1.607	67,95%	758	9.211
	VI	2.545	2.558	100,51%	1.888	73,81%	670	9.198
	VII	2.348	2.507	106,77%	1.834	73,16%	673	9.039
	VIII	1.694	1.927	113,75%	1.268	65,80%	659	8.806
	IX	2.008	2.131	106,13%	1.430	67,10%	701	8.683
	X	2.695	2.919	108,31%	1.999	68,48%	920	8.459
	XI	2.462	2.599	105,56%	1.743	67,06%	856	8.322
	XII	1.988	2.288	115,09%	1.679	73,38%	609	8.022
		28.436	29.386	103,34%	20.576	70,02%	8.810	8.022

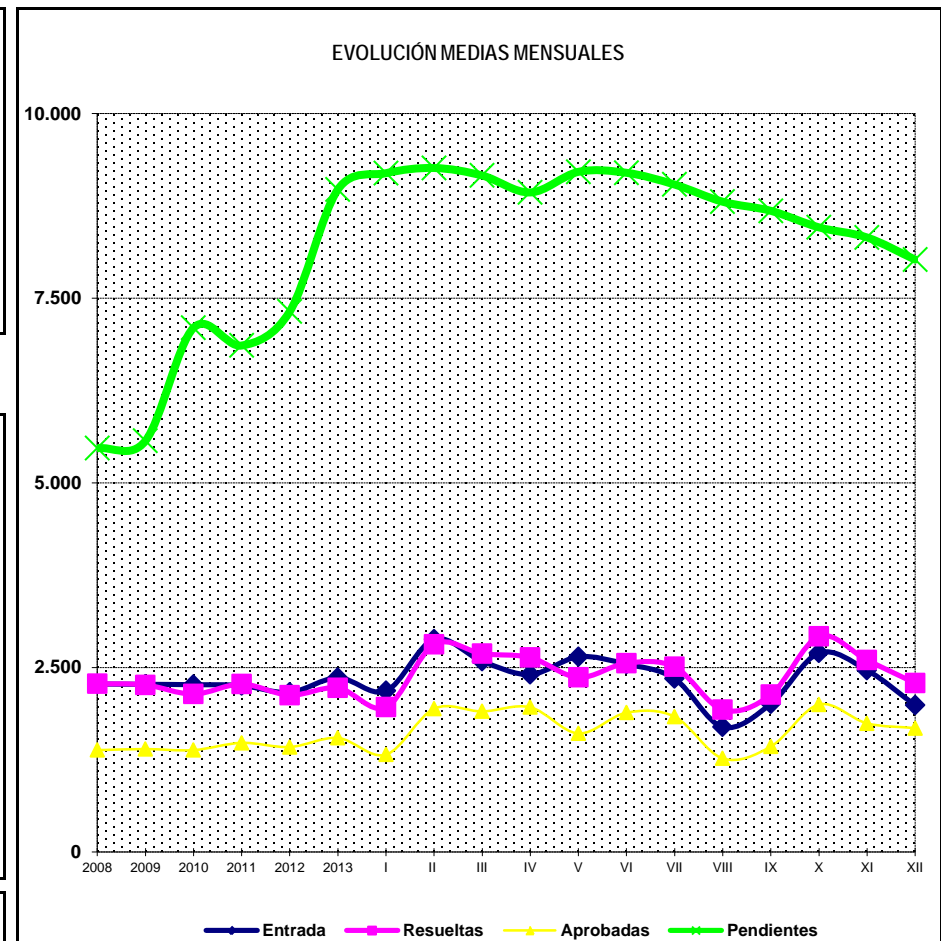
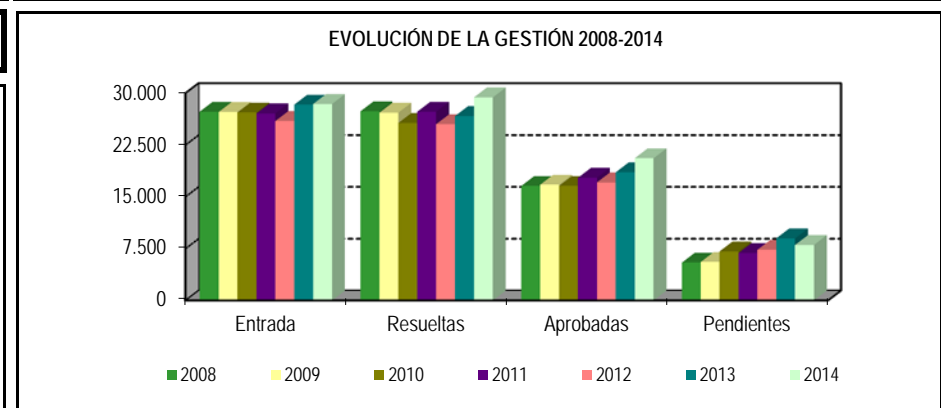

* Pendientes reales

PENSIÓN NO CONTRIBUTIVA DE JUBILACIÓN

EVOLUCIÓN INTERANUAL DE LAS SOLICITUDES PRESENTADAS

CC.AA. PROVINCIAS	2008		2009		2010		2011		2012		2013		2014	
	nº	% (1)	nº	% (1)	nº	% (1)	nº	% (1)	nº	% (1)	nº	% (1)	nº	% (1)
ANDALUCÍA	5.811	21,28%	5.906	21,66%	5.353	19,68%	5.391	19,92%	5.017	19,33%	5.769	20,36%	5.860	20,61%
ALMERÍA	365	1,34%	403	1,48%	393	1,44%	437	1,61%	406	1,56%	406	1,43%	479	1,68%
CÁDIZ	842	3,08%	796	2,92%	947	3,48%	792	2,93%	835	3,22%	932	3,29%	1.037	3,65%
CÓRDOBA	596	2,18%	588	2,16%	556	2,04%	476	1,76%	509	1,96%	512	1,81%	511	1,80%
GRANADA	478	1,75%	445	1,63%	399	1,47%	433	1,60%	444	1,71%	456	1,61%	427	1,50%
HUELVA	344	1,26%	342	1,25%	258	0,95%	316	1,17%	298	1,15%	334	1,18%	309	1,09%
JAÉN	392	1,44%	369	1,35%	298	1,10%	256	0,95%	269	1,04%	272	0,96%	310	1,09%
MÁLAGA	1.310	4,80%	1.437	5,27%	1.156	4,25%	1.335	4,93%	1.152	4,44%	1.339	4,73%	1.383	4,86%
SEVILLA	1.484	5,43%	1.526	5,60%	1.346	4,95%	1.346	4,97%	1.104	4,25%	1.518	5,36%	1.404	4,94%
ARAGÓN	583	2,13%	581	2,13%	643	2,36%	673	2,49%	715	2,75%	671	2,37%	691	2,43%
HUESCA	136	0,50%	118	0,43%	116	0,43%	119	0,44%	120	0,46%	104	0,37%	130	0,46%
TERUEL	60	0,22%	47	0,17%	44	0,16%	37	0,14%	67	0,26%	49	0,17%	57	0,20%
ZARAGOZA	387	1,42%	416	1,53%	483	1,78%	517	1,91%	528	2,03%	518	1,83%	504	1,77%
ASTURIAS	436	1,60%	476	1,75%	466	1,71%	544	2,01%	476	1,83%	559	1,97%	549	1,93%
ILLES BALEARS	497	1,82%	548	2,01%	596	2,19%	632	2,34%	635	2,45%	653	2,30%	666	2,34%
CANARIAS	1.743	6,38%	1.757	6,44%	1.878	6,90%	1.994	7,37%	2.025	7,80%	2.009	7,09%	1.937	6,81%
LAS PALMAS	784	2,87%	867	3,18%	903	3,32%	1.045	3,86%	1.034	3,98%	1.035	3,65%	987	3,47%
S.C. TENERIFE	959	3,51%	890	3,26%	975	3,58%	949	3,51%	991	3,82%	974	3,44%	950	3,34%
CANTABRIA	326	1,19%	333	1,22%	265	0,97%	335	1,24%	330	1,27%	347	1,22%	346	1,22%
CASTILLA Y LEÓN	1.442	5,28%	1.399	5,13%	1.370	5,04%	1.390	5,14%	1.347	5,19%	1.437	5,07%	1.479	5,20%
ÁVILA	101	0,37%	95	0,35%	112	0,41%	99	0,37%	103	0,40%	125	0,44%	135	0,47%
BURGOS	146	0,53%	184	0,67%	161	0,59%	180	0,67%	135	0,52%	180	0,64%	184	0,65%
LEÓN	251	0,92%	236	0,87%	218	0,80%	211	0,78%	207	0,80%	261	0,92%	225	0,79%
PALENCIA	95	0,35%	97	0,36%	115	0,42%	88	0,33%	94	0,36%	123	0,43%	99	0,35%
SALAMANCA	265	0,97%	267	0,98%	249	0,92%	267	0,99%	238	0,92%	259	0,91%	286	1,01%
SEGOVIA	58	0,21%	62	0,23%	50	0,18%	68	0,25%	81	0,31%	71	0,25%	64	0,23%
SORIA	29	0,11%	42	0,15%	38	0,14%	33	0,12%	33	0,13%	27	0,10%	36	0,13%
VALLADOLID	350	1,28%	304	1,12%	303	1,11%	335	1,24%	339	1,31%	264	0,93%	327	1,15%
ZAMORA	147	0,54%	112	0,41%	124	0,46%	109	0,40%	117	0,45%	127	0,45%	123	0,43%
CASTILLA-LA MANCHA	1.290	4,72%	1.400	5,13%	1.140	4,19%	1.253	4,63%	1.030	3,97%	1.215	4,29%	1.075	3,78%
ALBACETE	255	0,93%	260	0,95%	200	0,74%	247	0,91%	222	0,86%	250	0,88%	245	0,86%
CIUDAD REAL	358	1,31%	264	0,97%	266	0,98%	324	1,20%	229	0,88%	294	1,04%	260	0,91%
CUENCA	174	0,64%	158	0,58%	146	0,54%	122	0,45%	98	0,38%	128	0,45%	106	0,37%
GUADALAJARA	91	0,33%	112	0,41%	84	0,31%	86	0,32%	104	0,40%	113	0,40%	115	0,40%
TOLEDO	412	1,51%	606	2,22%	444	1,63%	474	1,75%	377	1,45%	430	1,52%	349	1,23%

CC.AA. PROVINCIAS	2008		2009		2010		2011		2012		2013		2014	
	nº	% (1)	nº	% (1)	nº	% (1)	nº	% (1)	nº	% (1)	nº	% (1)	nº	% (1)
CATALUNYA	3.839	14,06%	3.811	13,98%	3.871	14,23%	3.655	13,51%	3.399	13,09%	3.547	12,52%	3.770	13,26%
BARCELONA	2.842	10,41%	2.832	10,39%	2.845	10,46%	2.775	10,25%	2.490	9,59%	2.678	9,45%	2.717	9,55%
GIRONA	288	1,05%	291	1,07%	359	1,32%	281	1,04%	327	1,26%	299	1,06%	397	1,40%
LLEIDA	256	0,94%	215	0,79%	193	0,71%	192	0,71%	198	0,76%	185	0,65%	190	0,67%
TARRAGONA	453	1,66%	473	1,73%	474	1,74%	407	1,50%	384	1,48%	385	1,36%	466	1,64%
C. VALENCIANA	3.139	11,49%	3.060	11,22%	3.328	12,23%	3.229	11,93%	3.011	11,60%	3.444	12,16%	3.248	11,42%
ALICANTE	1.131	4,14%	1.215	4,46%	1.509	5,55%	1.403	5,18%	1.333	5,14%	1.450	5,12%	1.343	4,72%
CASTELLÓN	285	1,04%	223	0,82%	236	0,87%	232	0,86%	230	0,89%	250	0,88%	223	0,78%
VALENCIA	1.723	6,31%	1.622	5,95%	1.583	5,82%	1.594	5,89%	1.448	5,58%	1.744	6,16%	1.682	5,92%
EXTREMADURA	818	3,00%	808	2,96%	824	3,03%	685	2,53%	660	2,54%	879	3,10%	968	3,40%
BADAJOS	465	1,70%	496	1,82%	564	2,07%	434	1,60%	435	1,68%	579	2,04%	613	2,16%
CÁCERES	353	1,29%	312	1,14%	260	0,96%	251	0,93%	225	0,87%	300	1,06%	355	1,25%
GALICIA	2.752	10,08%	2.557	9,38%	2.226	8,18%	2.251	8,32%	2.174	8,37%	2.408	8,50%	2.252	7,92%
A CORUÑA	1.209	4,43%	1.061	3,89%	964	3,54%	956	3,53%	894	3,44%	914	3,23%	874	3,07%
LUGO	267	0,98%	244	0,89%	248	0,91%	228	0,84%	222	0,86%	223	0,79%	246	0,87%
OURENSE	351	1,29%	328	1,20%	323	1,19%	286	1,06%	281	1,08%	245	0,86%	228	0,80%
PONTEVEDRA	925	3,39%	924	3,39%	691	2,54%	781	2,89%	777	2,99%	1.026	3,62%	904	3,18%
MADRID	2.634	9,65%	2.690	9,87%	3.291	12,10%	2.902	10,72%	3.099	11,94%	3.271	11,55%	3.407	11,98%
MURCIA	760	2,78%	710	2,60%	713	2,62%	782	2,89%	781	3,01%	871	3,07%	831	2,92%
NAVARRA	258	0,94%	263	0,96%	255	0,94%	266	0,98%	283	1,09%	287	1,01%	238	0,84%
PAÍS VASCO	672	2,46%	694	2,55%	704	2,59%	737	2,72%	636	2,45%	632	2,23%	720	2,53%
ARABA/ÁLAVA	144	0,53%	70	0,26%	68	0,25%	97	0,36%	68	0,26%	93	0,33%	78	0,27%
GIPUZKOA	183	0,67%	215	0,79%	214	0,79%	248	0,92%	208	0,80%	125	0,44%	150	0,53%
BIZKAIA	345	1,26%	409	1,50%	422	1,55%	392	1,45%	360	1,39%	414	1,46%	492	1,73%
LA RIOJA	117	0,43%	111	0,41%	113	0,42%	128	0,47%	150	0,58%	128	0,45%	153	0,54%
CEUTA	97	0,36%	83	0,30%	88	0,32%	125	0,46%	117	0,45%	113	0,40%	147	0,52%
MELILLA	94	0,34%	77	0,28%	77	0,28%	90	0,33%	74	0,29%	91	0,32%	99	0,35%
TOTAL ESTADO	27.308	100,00%	27.264	100,00%	27.201	100,00%	27.062	100,00%	25.959	100,00%	28.331	100,00%	28.436	100,00%

(1) Calculado sobre el total de solicitudes presentadas en el año

PENSIÓN NO CONTRIBUTIVA DE JUBILACIÓN

EVOLUCIÓN INTERANUAL DE LAS SOLICITUDES RESUELTAS

CC.AA. PROVINCIAS	2008		2009		2010		2011		2012		2013		2014	
	nº	% (1)	nº	% (1)	nº	% (1)	nº	% (1)	nº	% (1)	nº	% (1)	nº	% (1)
ANDALUCÍA	5.768	21,08%	5.989	22,05%	5.123	19,96%	4.982	18,25%	5.099	20,00%	5.872	22,01%	6.127	20,85%
ALMERÍA	369	1,35%	406	1,49%	385	1,50%	435	1,59%	415	1,63%	405	1,52%	489	1,66%
CÁDIZ	810	2,96%	817	3,01%	926	3,61%	729	2,67%	750	2,94%	1.042	3,91%	920	3,13%
CÓRDOBA	573	2,09%	601	2,21%	485	1,89%	455	1,67%	566	2,22%	549	2,06%	508	1,73%
GRANADA	479	1,75%	451	1,66%	372	1,45%	439	1,61%	475	1,86%	451	1,69%	436	1,48%
HUELVA	335	1,22%	363	1,34%	254	0,99%	319	1,17%	297	1,16%	329	1,23%	317	1,08%
JAÉN	411	1,50%	362	1,33%	293	1,14%	231	0,85%	305	1,20%	261	0,98%	301	1,02%
MÁLAGA	1.296	4,74%	1.412	5,20%	1.206	4,70%	1.180	4,32%	1.341	5,26%	1.301	4,88%	1.348	4,59%
SEVILLA	1.495	5,46%	1.577	5,81%	1.202	4,68%	1.194	4,37%	950	3,73%	1.534	5,75%	1.808	6,15%
ARAGÓN	608	2,22%	584	2,15%	640	2,49%	684	2,51%	698	2,74%	672	2,52%	680	2,31%
HUESCA	144	0,53%	122	0,45%	116	0,45%	125	0,46%	118	0,46%	104	0,39%	123	0,42%
TERUEL	59	0,22%	47	0,17%	48	0,19%	38	0,14%	60	0,24%	50	0,19%	57	0,19%
ZARAGOZA	405	1,48%	415	1,53%	476	1,85%	521	1,91%	520	2,04%	518	1,94%	500	1,70%
ASTURIAS	366	1,34%	396	1,46%	612	2,38%	563	2,06%	495	1,94%	534	2,00%	595	2,02%
ILLES BALEARS	484	1,77%	515	1,90%	586	2,28%	643	2,36%	635	2,49%	655	2,46%	607	2,07%
CANARIAS	1.625	5,94%	1.705	6,28%	1.583	6,17%	2.081	7,62%	2.083	8,17%	2.053	7,70%	2.188	7,45%
LAS PALMAS	700	2,56%	786	2,89%	741	2,89%	992	3,63%	985	3,86%	1.063	3,98%	1.161	3,95%
S.C. TENERIFE	925	3,38%	919	3,38%	842	3,28%	1.089	3,99%	1.098	4,31%	990	3,71%	1.027	3,49%
CANTABRIA	340	1,24%	297	1,09%	277	1,08%	340	1,25%	325	1,27%	337	1,26%	286	0,97%
CASTILLA Y LEÓN	1.432	5,23%	1.391	5,12%	1.372	5,34%	1.459	5,34%	1.311	5,14%	1.467	5,50%	1.382	4,70%
ÁVILA	105	0,38%	106	0,39%	112	0,44%	108	0,40%	105	0,41%	113	0,42%	147	0,50%
BURGOS	128	0,47%	176	0,65%	154	0,60%	207	0,76%	110	0,43%	207	0,78%	165	0,56%
LEÓN	259	0,95%	223	0,82%	212	0,83%	209	0,77%	223	0,87%	239	0,90%	159	0,54%
PALENCIA	97	0,35%	91	0,34%	118	0,46%	81	0,30%	99	0,39%	119	0,45%	103	0,35%
SALAMANCA	274	1,00%	268	0,99%	244	0,95%	260	0,95%	251	0,98%	250	0,94%	270	0,92%
SEGOVIA	51	0,19%	66	0,24%	47	0,18%	70	0,26%	64	0,25%	92	0,34%	64	0,22%
SORIA	30	0,11%	40	0,15%	41	0,16%	35	0,13%	29	0,11%	31	0,12%	33	0,11%
VALLADOLID	339	1,24%	295	1,09%	325	1,27%	375	1,37%	329	1,29%	275	1,03%	323	1,10%
ZAMORA	149	0,54%	126	0,46%	119	0,46%	114	0,42%	101	0,40%	141	0,53%	118	0,40%
CASTILLA-LA MANCHA	1.358	4,96%	1.401	5,16%	1.257	4,90%	1.117	4,09%	1.036	4,06%	1.085	4,07%	1.089	3,71%
ALBACETE	298	1,09%	277	1,02%	218	0,85%	222	0,81%	229	0,90%	240	0,90%	250	0,85%
CIUDAD REAL	361	1,32%	285	1,05%	280	1,09%	359	1,31%	281	1,10%	284	1,06%	265	0,90%
CUENCA	159	0,58%	192	0,71%	143	0,56%	123	0,45%	94	0,37%	133	0,50%	108	0,37%
GUADALAJARA	84	0,31%	119	0,44%	85	0,33%	88	0,32%	96	0,38%	113	0,42%	125	0,43%
TOLEDO	456	1,67%	528	1,94%	531	2,07%	325	1,19%	336	1,32%	315	1,18%	341	1,16%

CC.AA. PROVINCIAS	2008		2009		2010		2011		2012		2013		2014	
	nº	% (1)	nº	% (1)	nº	% (1)	nº	% (1)	nº	% (1)	nº	% (1)	nº	% (1)
CATALUNYA	3.667	13,40%	3.347	12,32%	3.341	13,02%	4.142	15,17%	2.639	10,35%	2.718	10,19%	4.133	14,06%
BARCELONA	2.684	9,81%	2.511	9,24%	2.465	9,60%	3.086	11,30%	1.982	7,77%	1.991	7,46%	3.087	10,51%
GIRONA	279	1,02%	247	0,91%	286	1,11%	358	1,31%	226	0,89%	255	0,96%	372	1,27%
LLEIDA	256	0,94%	198	0,73%	171	0,67%	215	0,79%	149	0,58%	158	0,59%	202	0,69%
TARRAGONA	448	1,64%	391	1,44%	419	1,63%	483	1,77%	282	1,11%	314	1,18%	472	1,61%
C. VALENCIANA	3.306	12,08%	3.243	11,94%	3.275	12,76%	3.148	11,53%	2.876	11,28%	3.141	11,77%	3.503	11,92%
ALICANTE	1.216	4,44%	1.270	4,68%	1.485	5,78%	1.374	5,03%	1.264	4,96%	1.199	4,49%	1.456	4,95%
CASTELLÓN	267	0,98%	282	1,04%	224	0,87%	217	0,79%	246	0,96%	256	0,96%	209	0,71%
VALENCIA	1.823	6,66%	1.691	6,23%	1.566	6,10%	1.557	5,70%	1.366	5,36%	1.686	6,32%	1.838	6,25%
EXTREMADURA	752	2,75%	873	3,21%	841	3,28%	686	2,51%	651	2,55%	882	3,31%	897	3,05%
BADAJOS	408	1,49%	535	1,97%	578	2,25%	436	1,60%	431	1,69%	571	2,14%	553	1,88%
CÁCERES	344	1,26%	338	1,24%	263	1,02%	250	0,92%	220	0,86%	311	1,17%	344	1,17%
GALICIA	2.518	9,20%	2.426	8,93%	2.435	9,49%	2.304	8,44%	2.205	8,65%	2.186	8,19%	2.201	7,49%
A CORUÑA	1.150	4,20%	1.040	3,83%	946	3,69%	1.025	3,75%	866	3,40%	914	3,43%	801	2,73%
LUGO	275	1,00%	222	0,82%	253	0,99%	226	0,83%	240	0,94%	221	0,83%	239	0,81%
OURENSE	314	1,15%	372	1,37%	311	1,21%	243	0,89%	323	1,27%	254	0,95%	258	0,88%
PONTEVEDRA	779	2,85%	792	2,92%	925	3,60%	810	2,97%	776	3,04%	797	2,99%	903	3,07%
MADRID	2.881	10,53%	3.051	11,23%	2.411	9,39%	2.949	10,80%	3.443	13,50%	2.974	11,15%	3.547	12,07%
MURCIA	706	2,58%	723	2,66%	736	2,87%	820	3,00%	750	2,94%	854	3,20%	847	2,88%
NAVARRA	260	0,95%	270	0,99%	222	0,86%	292	1,07%	303	1,19%	276	1,03%	225	0,77%
PAÍS VASCO	987	3,61%	686	2,53%	677	2,64%	768	2,81%	606	2,38%	635	2,38%	695	2,37%
ARABA/ÁLAVA	434	1,59%	64	0,24%	73	0,28%	86	0,31%	79	0,31%	93	0,35%	79	0,27%
GIPUZKOA	191	0,70%	216	0,80%	214	0,83%	245	0,90%	192	0,75%	137	0,51%	135	0,46%
BIZKAIA	362	1,32%	406	1,49%	390	1,52%	437	1,60%	335	1,31%	405	1,52%	481	1,64%
LA RIOJA	107	0,39%	121	0,45%	114	0,44%	123	0,45%	140	0,55%	134	0,50%	147	0,50%
CEUTA	105	0,38%	71	0,26%	92	0,36%	120	0,44%	118	0,46%	110	0,41%	139	0,47%
MELILLA	94	0,34%	75	0,28%	76	0,30%	81	0,30%	85	0,33%	94	0,35%	98	0,33%
TOTAL ESTADO	27.364	100,00%	27.164	100,00%	25.670	100,00%	27.302	100,00%	25.498	100,00%	26.679	100,00%	29.386	100,00%

(1) Calculado sobre el total de solicitudes presentadas en el año

PENSIÓN NO CONTRIBUTIVA DE JUBILACIÓN

EVOLUCIÓN INTERANUAL DE LAS SOLICITUDES APROBADAS

CC.AA. PROVINCIAS	2008		2009		2010		2011		2012		2013		2014	
	nº	% (1)	nº	% (1)	nº	% (1)	nº	% (1)	nº	% (1)	nº	% (1)	nº	% (1)
ANDALUCÍA	3.986	24,06%	4.265	25,47%	3.820	23,05%	3.786	21,33%	3.838	22,47%	4.484	24,17%	4.630	22,50%
ALMERÍA	233	1,41%	252	1,51%	244	1,47%	323	1,82%	310	1,82%	279	1,50%	306	1,49%
CÁDIZ	670	4,04%	671	4,01%	804	4,85%	582	3,28%	626	3,67%	879	4,74%	774	3,76%
CÓRDOBA	419	2,53%	444	2,65%	374	2,26%	334	1,88%	405	2,37%	461	2,48%	423	2,06%
GRANADA	332	2,00%	296	1,77%	263	1,59%	340	1,92%	348	2,04%	308	1,66%	332	1,61%
HUELVA	220	1,33%	273	1,63%	190	1,15%	237	1,34%	217	1,27%	242	1,30%	240	1,17%
JAÉN	267	1,61%	260	1,55%	216	1,30%	185	1,04%	233	1,36%	211	1,14%	234	1,14%
MÁLAGA	850	5,13%	996	5,95%	853	5,15%	917	5,17%	1.025	6,00%	996	5,37%	988	4,80%
SEVILLA	995	6,01%	1.073	6,41%	876	5,29%	868	4,89%	674	3,95%	1.108	5,97%	1.333	6,48%
ARAGÓN	404	2,44%	400	2,39%	432	2,61%	451	2,54%	480	2,81%	484	2,61%	491	2,39%
HUESCA	94	0,57%	94	0,56%	84	0,51%	86	0,48%	95	0,56%	82	0,44%	92	0,45%
TERUEL	51	0,31%	38	0,23%	35	0,21%	30	0,17%	47	0,28%	40	0,22%	43	0,21%
ZARAGOZA	259	1,56%	268	1,60%	313	1,89%	335	1,89%	338	1,98%	362	1,95%	356	1,73%
ASTURIAS	215	1,30%	220	1,31%	386	2,33%	375	2,11%	339	1,99%	335	1,81%	341	1,66%
ILLES BALEARS	299	1,81%	325	1,94%	386	2,33%	444	2,50%	402	2,35%	481	2,59%	482	2,34%
CANARIAS	1.128	6,81%	1.133	6,77%	1.054	6,36%	1.373	7,73%	1.372	8,03%	1.445	7,79%	1.519	7,38%
LAS PALMAS	489	2,95%	515	3,08%	500	3,02%	691	3,89%	625	3,66%	716	3,86%	760	3,69%
S.C. TENERIFE	639	3,86%	618	3,69%	554	3,34%	682	3,84%	747	4,37%	729	3,93%	759	3,69%
CANTABRIA	259	1,56%	231	1,38%	220	1,33%	257	1,45%	266	1,56%	293	1,58%	239	1,16%
CASTILLA Y LEÓN	996	6,01%	977	5,84%	1.014	6,12%	974	5,49%	977	5,72%	1.068	5,76%	1.053	5,12%
ÁVILA	78	0,47%	81	0,48%	83	0,50%	73	0,41%	78	0,46%	81	0,44%	105	0,51%
BURGOS	85	0,51%	106	0,63%	110	0,66%	114	0,64%	69	0,40%	112	0,60%	99	0,48%
LEÓN	163	0,98%	154	0,92%	148	0,89%	139	0,78%	165	0,97%	170	0,92%	126	0,61%
PALENCIA	73	0,44%	71	0,42%	96	0,58%	65	0,37%	87	0,51%	100	0,54%	85	0,41%
SALAMANCA	195	1,18%	202	1,21%	194	1,17%	200	1,13%	195	1,14%	188	1,01%	234	1,14%
SEGOVIA	35	0,21%	40	0,24%	28	0,17%	36	0,20%	38	0,22%	55	0,30%	40	0,19%
SORIA	25	0,15%	26	0,16%	33	0,20%	26	0,15%	25	0,15%	29	0,16%	28	0,14%
VALLADOLID	236	1,42%	208	1,24%	233	1,41%	241	1,36%	252	1,48%	223	1,20%	246	1,20%
ZAMORA	106	0,64%	89	0,53%	89	0,54%	80	0,45%	68	0,40%	110	0,59%	90	0,44%
CASTILLA-LA MANCHA	809	4,88%	781	4,66%	732	4,42%	701	3,95%	674	3,95%	721	3,89%	738	3,59%
ALBACETE	191	1,15%	164	0,98%	133	0,80%	153	0,86%	148	0,87%	160	0,86%	171	0,83%
CIUDAD REAL	206	1,24%	152	0,91%	169	1,02%	226	1,27%	192	1,12%	203	1,09%	197	0,96%
CUENCA	73	0,44%	99	0,59%	66	0,40%	63	0,35%	66	0,39%	96	0,52%	78	0,38%
GUADALAJARA	44	0,27%	70	0,42%	55	0,33%	63	0,35%	61	0,36%	75	0,40%	87	0,42%
TOLEDO	295	1,78%	296	1,77%	309	1,86%	196	1,10%	207	1,21%	187	1,01%	205	1,00%

CC.AA. PROVINCIAS	2008		2009		2010		2011		2012		2013		2014	
	nº	% (1)	nº	% (1)	nº	% (1)	nº	% (1)	nº	% (1)	nº	% (1)	nº	% (1)
CATALUNYA	1.792	10,82%	1.607	9,60%	1.596	9,63%	2.203	12,41%	1.415	8,29%	1.476	7,96%	2.483	12,07%
BARCELONA	1.346	8,13%	1.220	7,29%	1.201	7,25%	1.669	9,40%	1.066	6,24%	1.089	5,87%	1.879	9,13%
GIRONA	151	0,91%	131	0,78%	140	0,84%	209	1,18%	130	0,76%	150	0,81%	228	1,11%
LLEIDA	117	0,71%	91	0,54%	81	0,49%	126	0,71%	78	0,46%	87	0,47%	112	0,54%
TARRAGONA	178	1,07%	165	0,99%	174	1,05%	199	1,12%	141	0,83%	150	0,81%	264	1,28%
C. VALENCIANA	1.590	9,60%	1.832	10,94%	1.993	12,02%	1.896	10,68%	1.903	11,14%	2.149	11,58%	2.565	12,47%
ALICANTE	601	3,63%	726	4,34%	924	5,57%	851	4,79%	856	5,01%	802	4,32%	1.063	5,17%
CASTELLÓN	116	0,70%	155	0,93%	145	0,87%	139	0,78%	168	0,98%	206	1,11%	149	0,72%
VALENCIA	873	5,27%	951	5,68%	924	5,57%	906	5,10%	879	5,15%	1.141	6,15%	1.353	6,58%
EXTREMADURA	528	3,19%	615	3,67%	633	3,82%	499	2,81%	501	2,93%	730	3,93%	700	3,40%
BADAJOS	280	1,69%	367	2,19%	435	2,62%	317	1,79%	334	1,96%	486	2,62%	415	2,02%
CÁCERES	248	1,50%	248	1,48%	198	1,19%	182	1,03%	167	0,98%	244	1,32%	285	1,39%
GALICIA	1.698	10,25%	1.564	9,34%	1.686	10,17%	1.616	9,10%	1.560	9,13%	1.551	8,36%	1.553	7,55%
A CORUÑA	764	4,61%	653	3,90%	677	4,08%	696	3,92%	645	3,78%	653	3,52%	590	2,87%
LUGO	205	1,24%	180	1,08%	177	1,07%	170	0,96%	193	1,13%	182	0,98%	198	0,96%
OURENSE	226	1,36%	269	1,61%	221	1,33%	196	1,10%	216	1,26%	200	1,08%	166	0,81%
PONTEVEDRA	503	3,04%	462	2,76%	611	3,69%	554	3,12%	506	2,96%	516	2,78%	599	2,91%
MADRID	1.594	9,62%	1.569	9,37%	1.392	8,40%	1.684	9,49%	1.998	11,70%	1.834	9,89%	2.259	10,98%
MURCIA	401	2,42%	381	2,28%	409	2,47%	484	2,73%	472	2,76%	573	3,09%	567	2,76%
NAVARRA	156	0,94%	152	0,91%	131	0,79%	172	0,97%	190	1,11%	178	0,96%	151	0,73%
PAÍS VASCO	509	3,07%	512	3,06%	526	3,17%	620	3,49%	470	2,75%	522	2,81%	557	2,71%
ARABA/ÁLAVA	84	0,51%	62	0,37%	68	0,41%	76	0,43%	73	0,43%	89	0,48%	78	0,38%
GIPUZKOA	159	0,96%	159	0,95%	175	1,06%	214	1,21%	147	0,86%	119	0,64%	107	0,52%
BIZKAIA	266	1,61%	291	1,74%	283	1,71%	330	1,86%	250	1,46%	314	1,69%	372	1,81%
LA RIOJA	75	0,45%	92	0,55%	71	0,43%	90	0,51%	95	0,56%	112	0,60%	104	0,51%
CEUTA	60	0,36%	38	0,23%	43	0,26%	67	0,38%	60	0,35%	52	0,28%	76	0,37%
MELILLA	65	0,39%	48	0,29%	50	0,30%	59	0,33%	66	0,39%	64	0,34%	68	0,33%
TOTAL ESTADO	16.564	100,00%	16.742	100,00%	16.574	100,00%	17.751	100,00%	17.078	100,00%	18.552	100,00%	20.576	100,00%

(1) Calculado sobre el total de solicitudes presentadas en el año

R.D.LEGISLATIVO 1/1994, DE 20 DE JUNIO; TEXTO REFUNDIDO DE LA L.G.S.S.

PENSIÓN NO CONTRIBUTIVA DE JUBILACIÓN

COMPARACIÓN ORIGEN SOLICITUDES PRESENTADAS CON APROBADAS PERÍODO 2008-2014

COMUNIDADES AUTÓNOMAS	ORIGEN SOLICITUDES PRESENTADAS									ORIGEN SOLICITUDES APROBADAS								
	NUEVAS		SGIM Y SATP		P A S		INSS		TOTAL	NUEVAS		SGIM Y SATP		P A S		INSS		TOTAL
	Nº	%	Nº	%	Nº	%	Nº	%	Nº	Nº	%	Nº	%	Nº	%	Nº	%	Nº
ANDALUCÍA	37.530	95,97%	273	0,70%	1.301	3,33%	3	0,01%	39.107	27.801	96,50%	130	0,45%	867	3,01%	11	0,04%	28.809
ARAGÓN	4.426	97,13%	98	2,15%	33	0,72%	0	0,00%	4.557	3.080	98,03%	35	1,11%	27	0,86%	0	0,00%	3.142
ASTURIAS	3.373	96,21%	42	1,20%	24	0,68%	67	1,91%	3.506	2.101	95,02%	23	1,04%	13	0,59%	74	3,35%	2.211
ILLES BALEARS	4.226	99,98%	1	0,02%	0	0,00%	0	0,00%	4.227	2.799	99,29%	11	0,39%	9	0,32%	0	0,00%	2.819
CANARIAS	13.034	97,68%	19	0,14%	290	2,17%	0	0,00%	13.343	8.806	97,58%	9	0,10%	209	2,32%	0	0,00%	9.024
CANTABRIA	2.269	99,43%	8	0,35%	5	0,22%	0	0,00%	2.282	1.743	98,75%	10	0,57%	11	0,62%	1	0,06%	1.765
CASTILLA Y LEÓN	9.749	98,83%	76	0,77%	24	0,24%	15	0,15%	9.864	6.914	97,95%	98	1,39%	33	0,47%	14	0,20%	7.059
CAST.-LA MANCHA	8.301	98,79%	29	0,35%	68	0,81%	5	0,06%	8.403	5.030	97,56%	29	0,56%	90	1,75%	7	0,14%	5.156
CATALUNYA	25.624	98,96%	74	0,29%	41	0,16%	153	0,59%	25.892	12.428	98,85%	87	0,69%	27	0,21%	30	0,24%	12.572
C. VALENCIANA	22.166	98,70%	82	0,37%	209	0,93%	2	0,01%	22.459	13.605	97,68%	88	0,63%	233	1,67%	2	0,01%	13.928
EXTREMADURA	5.448	96,56%	143	2,53%	50	0,89%	1	0,02%	5.642	3.978	94,58%	150	3,57%	78	1,85%	0	0,00%	4.206
GALICIA	16.549	99,57%	55	0,33%	12	0,07%	4	0,02%	16.620	11.087	98,74%	76	0,68%	56	0,50%	9	0,08%	11.228
MADRID	20.960	98,43%	62	0,29%	272	1,28%	0	0,00%	21.294	12.001	97,33%	53	0,43%	276	2,24%	0	0,00%	12.330
MURCIA	5.279	96,90%	99	1,82%	58	1,06%	12	0,22%	5.448	3.129	95,19%	102	3,10%	56	1,70%	0	0,00%	3.287
NAVARRA	1.648	89,08%	11	0,59%	30	1,62%	161	8,70%	1.850	1.041	92,12%	18	1,59%	32	2,83%	39	3,45%	1.130
PAÍS VASCO	4.769	99,46%	3	0,06%	23	0,48%	0	0,00%	4.795	3.687	99,22%	3	0,08%	26	0,70%	0	0,00%	3.716
LA RIOJA	891	99,00%	9	1,00%	0	0,00%	0	0,00%	900	630	98,59%	9	1,41%	0	0,00%	0	0,00%	639
CEUTA	757	98,31%	4	0,52%	9	1,17%	0	0,00%	770	380	95,96%	6	1,52%	10	2,53%	0	0,00%	396
MELILLA	572	95,02%	20	3,32%	10	1,66%	0	0,00%	602	395	94,05%	19	4,52%	6	1,43%	0	0,00%	420
TOTAL ESTADO	187.571	97,92%	1.108	0,58%	2.459	1,28%	423	0,22%	191.561	120.635	97,41%	956	0,77%	2.059	1,66%	187	0,15%	123.837

P.N.C. DE JUBILACIÓN ORIGEN SOLICITUDES PRESENTADAS

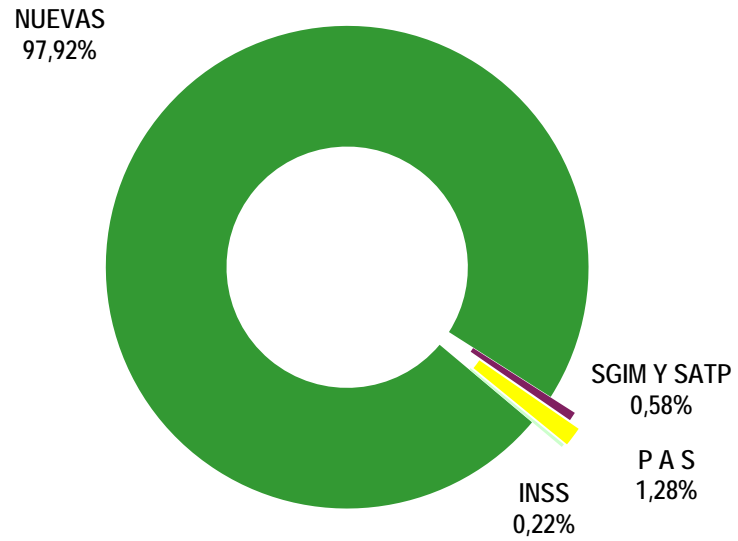

P.N.C. DE JUBILACIÓN ORIGEN SOLICITUDES APROBADAS

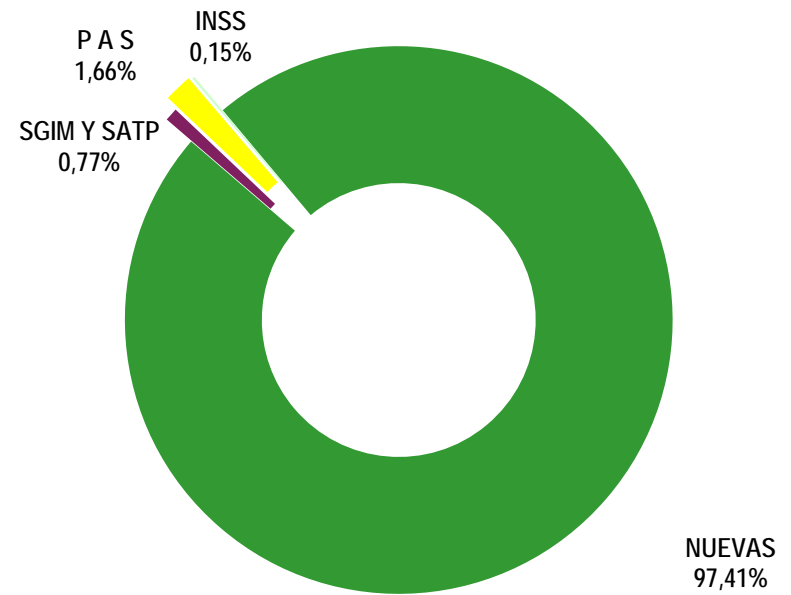

PENSIÓN NO CONTRIBUTIVA DE JUBILACIÓN

EVOLUCIÓN INTERANUAL DE LAS SOLICITUDES DENEGADAS

CC.AA. PROVINCIAS	2008		2009		2010		2011		2012		2013		2014	
	nº	% (1)	nº	% (1)	nº	% (1)	nº	% (1)	nº	% (1)	nº	% (1)	nº	% (1)
ANDALUCÍA	1.489	17,73%	1.495	19,38%	1.125	16,29%	1.008	14,65%	933	14,88%	965	16,40%	1.106	16,50%
ALMERÍA	110	1,31%	127	1,65%	118	1,71%	99	1,44%	89	1,42%	95	1,61%	144	2,15%
CÁDIZ	111	1,32%	125	1,62%	106	1,53%	94	1,37%	105	1,67%	108	1,84%	92	1,37%
CÓRDOBA	131	1,56%	138	1,79%	102	1,48%	94	1,37%	107	1,71%	64	1,09%	64	0,96%
GRANADA	114	1,36%	137	1,78%	85	1,23%	75	1,09%	91	1,45%	111	1,89%	66	0,98%
HUELVA	104	1,24%	80	1,04%	60	0,87%	69	1,00%	63	1,00%	58	0,99%	57	0,85%
JAÉN	105	1,25%	85	1,10%	60	0,87%	38	0,55%	60	0,96%	30	0,51%	42	0,63%
MÁLAGA	314	3,74%	299	3,88%	268	3,88%	213	3,10%	214	3,41%	233	3,96%	298	4,45%
SEVILLA	500	5,95%	504	6,53%	326	4,72%	326	4,74%	204	3,25%	266	4,52%	343	5,12%
ARAGÓN	165	1,96%	148	1,92%	183	2,65%	198	2,88%	179	2,85%	153	2,60%	164	2,45%
HUESCA	40	0,48%	20	0,26%	25	0,36%	34	0,49%	22	0,35%	18	0,31%	28	0,42%
TERUEL	6	0,07%	7	0,09%	13	0,19%	7	0,10%	13	0,21%	5	0,08%	12	0,18%
ZARAGOZA	119	1,42%	121	1,57%	145	2,10%	157	2,28%	144	2,30%	130	2,21%	124	1,85%
ASTURIAS	112	1,33%	118	1,53%	161	2,33%	136	1,98%	120	1,91%	160	2,72%	206	3,07%
ILLES BALEARS	139	1,65%	139	1,80%	148	2,14%	174	2,53%	170	2,71%	139	2,36%	101	1,51%
CANARIAS	398	4,74%	381	4,94%	392	5,68%	561	8,15%	556	8,87%	418	7,10%	461	6,88%
LAS PALMAS	193	2,30%	166	2,15%	178	2,58%	233	3,39%	315	5,02%	229	3,89%	267	3,98%
S.C. TENERIFE	205	2,44%	215	2,79%	214	3,10%	328	4,77%	241	3,84%	189	3,21%	194	2,90%
CANTABRIA	81	0,96%	66	0,86%	57	0,83%	83	1,21%	59	0,94%	44	0,75%	45	0,67%
CASTILLA Y LEÓN	366	4,36%	303	3,93%	275	3,98%	267	3,88%	237	3,78%	270	4,59%	259	3,87%
ÁVILA	20	0,24%	22	0,29%	22	0,32%	29	0,42%	23	0,37%	29	0,49%	33	0,49%
BURGOS	37	0,44%	41	0,53%	34	0,49%	44	0,64%	30	0,48%	33	0,56%	43	0,64%
LEÓN	83	0,99%	59	0,76%	54	0,78%	56	0,81%	44	0,70%	55	0,93%	31	0,46%
PALENCIA	17	0,20%	10	0,13%	14	0,20%	13	0,19%	6	0,10%	16	0,27%	14	0,21%
SALAMANCA	71	0,85%	54	0,70%	44	0,64%	39	0,57%	40	0,64%	55	0,93%	31	0,46%
SEGOVIA	14	0,17%	14	0,18%	10	0,14%	14	0,20%	21	0,33%	21	0,36%	15	0,22%
SORIA	3	0,04%	7	0,09%	6	0,09%	6	0,09%	2	0,03%	1	0,02%	4	0,06%
VALLADOLID	87	1,04%	68	0,88%	69	1,00%	41	0,60%	49	0,78%	41	0,70%	67	1,00%
ZAMORA	34	0,40%	28	0,36%	22	0,32%	25	0,36%	22	0,35%	19	0,32%	21	0,31%
CASTILLA-LA MANCHA	516	6,14%	475	6,16%	374	5,42%	294	4,27%	252	4,02%	271	4,61%	272	4,06%
ALBACETE	103	1,23%	102	1,32%	72	1,04%	55	0,80%	64	1,02%	59	1,00%	63	0,94%
CIUDAD REAL	137	1,63%	85	1,10%	71	1,03%	88	1,28%	49	0,78%	53	0,90%	40	0,60%
CUENCA	81	0,96%	79	1,02%	62	0,90%	54	0,78%	22	0,35%	31	0,53%	26	0,39%
GUADALAJARA	35	0,42%	43	0,56%	23	0,33%	20	0,29%	28	0,45%	30	0,51%	31	0,46%
TOLEDO	160	1,90%	166	2,15%	146	2,11%	77	1,12%	89	1,42%	98	1,67%	112	1,67%

CC.AA. PROVINCIAS	2008		2009		2010		2011		2012		2013		2014	
	nº	% (1)	nº	% (1)	nº	% (1)	nº	% (1)	nº	% (1)	nº	% (1)	nº	% (1)
CATALUNYA	1.450	17,26%	1.146	14,85%	1.097	15,88%	1.099	15,97%	826	13,17%	706	12,00%	1.261	18,82%
BARCELONA	1.052	12,52%	874	11,33%	804	11,64%	827	12,02%	625	9,97%	531	9,02%	938	14,00%
GIRONA	94	1,12%	69	0,89%	86	1,25%	75	1,09%	62	0,99%	57	0,97%	102	1,52%
LLEIDA	102	1,21%	58	0,75%	60	0,87%	46	0,67%	46	0,73%	36	0,61%	71	1,06%
TARRAGONA	202	2,40%	145	1,88%	147	2,13%	151	2,19%	93	1,48%	82	1,39%	150	2,24%
C. VALENCIANA	1.396	16,62%	1.176	15,24%	1.008	14,60%	904	13,14%	784	12,50%	827	14,06%	732	10,92%
ALICANTE	484	5,76%	433	5,61%	397	5,75%	359	5,22%	318	5,07%	343	5,83%	297	4,43%
CASTELLÓN	137	1,63%	101	1,31%	70	1,01%	64	0,93%	61	0,97%	45	0,76%	51	0,76%
VALENCIA	775	9,23%	642	8,32%	541	7,83%	481	6,99%	405	6,46%	439	7,46%	384	5,73%
EXTREMADURA	175	2,08%	182	2,36%	146	2,11%	127	1,85%	103	1,64%	111	1,89%	111	1,66%
BADAJOS	98	1,17%	121	1,57%	92	1,33%	80	1,16%	65	1,04%	63	1,07%	86	1,28%
CÁCERES	77	0,92%	61	0,79%	54	0,78%	47	0,68%	38	0,61%	48	0,82%	25	0,37%
GALICIA	697	8,30%	740	9,59%	614	8,89%	529	7,69%	507	8,09%	532	9,04%	532	7,94%
A CORUÑA	319	3,80%	311	4,03%	223	3,23%	255	3,71%	182	2,90%	213	3,62%	182	2,72%
LUGO	49	0,58%	31	0,40%	51	0,74%	39	0,57%	37	0,59%	31	0,53%	30	0,45%
OURENSE	75	0,89%	88	1,14%	73	1,06%	39	0,57%	75	1,20%	51	0,87%	80	1,19%
PONTEVEDRA	254	3,02%	310	4,02%	267	3,87%	196	2,85%	213	3,40%	237	4,03%	240	3,58%
MADRID	876	10,43%	727	9,42%	763	11,05%	924	13,43%	1.060	16,91%	824	14,00%	964	14,39%
MURCIA	233	2,77%	270	3,50%	240	3,48%	258	3,75%	191	3,05%	209	3,55%	203	3,03%
NAVARRA	101	1,20%	110	1,43%	88	1,27%	114	1,66%	92	1,47%	85	1,44%	61	0,91%
PAÍS VASCO	125	1,49%	163	2,11%	136	1,97%	130	1,89%	115	1,83%	103	1,75%	131	1,95%
ARABA/ÁLAVA	9	0,11%	2	0,03%	5	0,07%	10	0,15%	6	0,10%	4	0,07%	1	0,01%
GIPUZKOA	32	0,38%	57	0,74%	39	0,56%	31	0,45%	45	0,72%	18	0,31%	28	0,42%
BIZKAIA	84	1,00%	104	1,35%	92	1,33%	89	1,29%	64	1,02%	81	1,38%	102	1,52%
LA RIOJA	31	0,37%	28	0,36%	39	0,56%	32	0,46%	38	0,61%	20	0,34%	38	0,57%
CEUTA	24	0,29%	25	0,32%	38	0,55%	23	0,33%	31	0,49%	20	0,34%	26	0,39%
MELILLA	26	0,31%	24	0,31%	22	0,32%	21	0,31%	17	0,27%	27	0,46%	28	0,42%
TOTAL ESTADO	8.400	100,00%	7.716	100,00%	6.906	100,00%	6.882	100,00%	6.270	100,00%	5.884	100,00%	6.701	100,00%

(1) Calculado sobre el total de solicitudes presentadas en el año

PENSIÓN NO CONTRIBUTIVA DE JUBILACIÓN

CAUSAS DE DENEGACIÓN PERÍODO 2008-2014

CC.AA. Y/O PROVINCIAS	EDAD	RESIDENCIA LEGAL	RECURSOS ECONÓMICOS		PRESTACIÓN INCOMPATIBLE	SIN DESGLOSAR	TOTAL CAUSAS DE DENEGACIÓN
			PERSONALES	U.E.C.			
ANDALUCÍA	722	1.071	1.479	4.725	124	0	8.121
ALMERÍA	104	111	119	433	15	0	782
CÁDIZ	51	31	289	360	10	0	741
CÓRDOBA	52	72	120	445	11	0	700
GRANADA	49	115	131	378	6	0	679
HUELVA	46	38	107	297	3	0	491
JAÉN	63	27	71	240	19	0	420
MÁLAGA	74	527	238	958	42	0	1.839
SEVILLA	283	150	404	1.614	18	0	2.469
ARAGÓN	68	179	311	501	131	0	1.190
HUESCA	27	7	47	102	4	0	187
TERUEL	7	18	3	35	0	0	63
ZARAGOZA	34	154	261	364	127	0	940
ASTURIAS	61	126	313	504	9	0	1.013
ILLES BALEARS	70	326	177	416	21	0	1.010
CANARIAS	233	841	799	1.241	53	0	3.167
LAS PALMAS	147	404	374	620	36	0	1.581
S.C. TENERIFE	86	437	425	621	17	0	1.586
CANTABRIA	37	21	99	278	0	0	435
CASTILLA Y LEÓN	189	182	443	1.137	24	2	1.977
ÁVILA	14	14	46	103	1	0	178
BURGOS	21	32	70	135	4	0	262
LEÓN	28	37	75	238	4	0	382
PALENCIA	7	9	13	58	3	0	90
SALAMANCA	26	44	52	206	6	0	334
SEGOVIA	30	15	21	41	2	0	109
SORIA	6	2	4	16	1	0	29
VALLADOLID	38	14	130	237	1	2	422
ZAMORA	19	15	32	103	2	0	171
CASTILLA-LA MANCHA	165	239	384	1.632	34	0	2.454
ALBACETE	31	60	83	340	4	0	518
CIUDAD REAL	40	32	94	353	4	0	523
CUENCA	24	15	55	256	5	0	355
GUADALAJARA	8	47	31	123	1	0	210
TOLEDO	62	85	121	560	20	0	848

CC.AA. Y/O PROVINCIAS	EDAD	RESIDENCIA LEGAL	RECURSOS ECONÓMICOS		PRESTACIÓN INCOMPATIBLE	SIN DESGLOSAR	TOTAL CAUSAS DE DENEGACIÓN
			PERSONALES	U.E.C.			
CATALUNYA	182	894	1.436	4.364	709	0	7.585
BARCELONA	112	678	1.107	3.242	512	0	5.651
GIRONA	29	73	94	283	66	0	545
LLEIDA	9	29	82	270	29	0	419
TARRAGONA	32	114	153	569	102	0	970
C. VALENCIANA	275	662	1.198	4.610	82	0	6.827
ALICANTE	140	237	580	1.641	33	0	2.631
CASTELLÓN	36	59	75	351	8	0	529
VALENCIA	99	366	543	2.618	41	0	3.667
EXTREMADURA	73	47	167	664	4	0	955
BADAJOS	58	25	98	420	4	0	605
CÁCERES	15	22	69	244	0	0	350
GALICIA	224	514	866	2.520	27	0	4.151
A CORUÑA	74	249	332	1.013	17	0	1.685
LUGO	46	10	54	155	3	0	268
OURENSE	27	107	80	264	3	0	481
PONTEVEDRA	77	148	400	1.088	4	0	1.717
MADRID	337	1.701	1.319	2.770	11	0	6.138
MURCIA	49	354	309	878	14	0	1.604
NAVARRA	3	143	133	370	2	0	651
PAÍS VASCO	72	126	294	401	10	0	903
ARABA/ÁLAVA	0	0	7	30	0	0	37
GIPUZKOA	37	43	126	42	2	0	250
BIZKAIA	35	83	161	329	8	0	616
LA RIOJA	22	87	49	68	0	0	226
CEUTA	10	87	39	48	3	0	187
MELILLA	5	93	36	25	6	0	165
TOTAL ESTADO	2.797	7.693	9.851	27.152	1.264	2	48.759

PENSIÓN NO CONTRIBUTIVA DE JUBILACIÓN

EVOLUCIÓN INTERANUAL DE LAS SOLICITUDES CADUCADAS O DESISTIDAS

CC.AA. PROVINCIAS	2008		2009		2010		2011		2012		2013		2014	
	nº	% (1)	nº	% (1)	nº	% (1)	nº	% (1)	nº	% (1)	nº	% (1)	nº	% (1)
ANDALUCÍA	293	12,21%	229	8,46%	178	8,13%	188	7,04%	328	15,26%	423	18,86%	391	18,54%
ALMERÍA	26	1,08%	27	1,00%	23	1,05%	13	0,49%	16	0,74%	31	1,38%	39	1,85%
CÁDIZ	29	1,21%	21	0,78%	16	0,73%	53	1,99%	19	0,88%	55	2,45%	54	2,56%
CÓRDOBA	23	0,96%	19	0,70%	9	0,41%	27	1,01%	54	2,51%	24	1,07%	21	1,00%
GRANADA	33	1,38%	18	0,67%	24	1,10%	24	0,90%	36	1,67%	32	1,43%	38	1,80%
HUELVA	11	0,46%	10	0,37%	4	0,18%	13	0,49%	17	0,79%	29	1,29%	20	0,95%
JAÉN	39	1,63%	17	0,63%	17	0,78%	8	0,30%	12	0,56%	20	0,89%	25	1,19%
MÁLAGA	132	5,50%	117	4,32%	85	3,88%	50	1,87%	102	4,74%	72	3,21%	62	2,94%
SEVILLA	0	0,00%	0	0,00%	0	0,00%	0	0,00%	72	3,35%	160	7,13%	132	6,26%
ARAGÓN	39	1,63%	36	1,33%	25	1,14%	35	1,31%	39	1,81%	35	1,56%	25	1,19%
HUESCA	10	0,42%	8	0,30%	7	0,32%	5	0,19%	1	0,05%	4	0,18%	3	0,14%
TERUEL	2	0,08%	2	0,07%	0	0,00%	1	0,04%	0	0,00%	5	0,22%	2	0,09%
ZARAGOZA	27	1,13%	26	0,96%	18	0,82%	29	1,09%	38	1,77%	26	1,16%	20	0,95%
ASTURIAS	39	1,63%	58	2,14%	65	2,97%	52	1,95%	36	1,67%	39	1,74%	48	2,28%
ILLES BALEARS	46	1,92%	51	1,88%	52	2,37%	25	0,94%	63	2,93%	35	1,56%	24	1,14%
CANARIAS	99	4,13%	191	7,06%	137	6,26%	147	5,51%	155	7,21%	190	8,47%	208	9,86%
LAS PALMAS	18	0,75%	105	3,88%	63	2,88%	68	2,55%	45	2,09%	118	5,26%	134	6,35%
S.C. TENERIFE	81	3,38%	86	3,18%	74	3,38%	79	2,96%	110	5,12%	72	3,21%	74	3,51%
CANTABRIA	0	0,00%	0	0,00%	0	0,00%	0	0,00%	0	0,00%	0	0,00%	2	0,09%
CASTILLA Y LEÓN	70	2,92%	111	4,10%	83	3,79%	218	8,17%	97	4,51%	129	5,75%	70	3,32%
ÁVILA	7	0,29%	3	0,11%	7	0,32%	6	0,22%	4	0,19%	3	0,13%	9	0,43%
BURGOS	6	0,25%	29	1,07%	10	0,46%	49	1,84%	11	0,51%	62	2,76%	23	1,09%
LEÓN	13	0,54%	10	0,37%	10	0,46%	14	0,52%	14	0,65%	14	0,62%	2	0,09%
PALENCIA	7	0,29%	10	0,37%	8	0,37%	3	0,11%	6	0,28%	3	0,13%	4	0,19%
SALAMANCA	8	0,33%	12	0,44%	6	0,27%	21	0,79%	16	0,74%	7	0,31%	5	0,24%
SEGOVIA	2	0,08%	12	0,44%	9	0,41%	20	0,75%	5	0,23%	16	0,71%	9	0,43%
SORIA	2	0,08%	7	0,26%	2	0,09%	3	0,11%	2	0,09%	1	0,04%	1	0,05%
VALLADOLID	16	0,67%	19	0,70%	23	1,05%	93	3,48%	28	1,30%	11	0,49%	10	0,47%
ZAMORA	9	0,38%	9	0,33%	8	0,37%	9	0,34%	11	0,51%	12	0,53%	7	0,33%
CASTILLA-LA MANCHA	33	1,38%	145	5,36%	151	6,89%	122	4,57%	110	5,12%	93	4,15%	79	3,75%
ALBACETE	4	0,17%	11	0,41%	13	0,59%	14	0,52%	17	0,79%	21	0,94%	16	0,76%
CIUDAD REAL	18	0,75%	48	1,77%	40	1,83%	45	1,69%	40	1,86%	28	1,25%	28	1,33%
CUENCA	5	0,21%	14	0,52%	15	0,68%	6	0,22%	6	0,28%	6	0,27%	4	0,19%
GUADALAJARA	5	0,21%	6	0,22%	7	0,32%	5	0,19%	7	0,33%	8	0,36%	7	0,33%
TOLEDO	1	0,04%	66	2,44%	76	3,47%	52	1,95%	40	1,86%	30	1,34%	24	1,14%

CC.AA. PROVINCIAS	2008		2009		2010		2011		2012		2013		2014	
	nº	% (1)	nº	% (1)	nº	% (1)	nº	% (1)	nº	% (1)	nº	% (1)	nº	% (1)
CATALUNYA	425	17,71%	594	21,95%	648	29,59%	840	31,47%	398	18,51%	536	23,90%	389	18,44%
BARCELONA	286	11,92%	417	15,41%	460	21,00%	590	22,11%	291	13,53%	371	16,54%	270	12,80%
GIRONA	34	1,42%	47	1,74%	60	2,74%	74	2,77%	34	1,58%	48	2,14%	42	1,99%
LLEIDA	37	1,54%	49	1,81%	30	1,37%	43	1,61%	25	1,16%	35	1,56%	19	0,90%
TARRAGONA	68	2,83%	81	2,99%	98	4,47%	133	4,98%	48	2,23%	82	3,66%	58	2,75%
C. VALENCIANA	320	13,33%	235	8,68%	274	12,51%	348	13,04%	189	8,79%	165	7,36%	206	9,77%
ALICANTE	131	5,46%	111	4,10%	164	7,49%	164	6,14%	90	4,19%	54	2,41%	96	4,55%
CASTELLÓN	14	0,58%	26	0,96%	9	0,41%	14	0,52%	17	0,79%	5	0,22%	9	0,43%
VALENCIA	175	7,29%	98	3,62%	101	4,61%	170	6,37%	82	3,81%	106	4,73%	101	4,79%
EXTREMADURA	49	2,04%	76	2,81%	62	2,83%	60	2,25%	47	2,19%	41	1,83%	86	4,08%
BADAJOS	30	1,25%	47	1,74%	51	2,33%	39	1,46%	32	1,49%	22	0,98%	52	2,47%
CÁCERES	19	0,79%	29	1,07%	11	0,50%	21	0,79%	15	0,70%	19	0,85%	34	1,61%
GALICIA	123	5,13%	122	4,51%	135	6,16%	159	5,96%	138	6,42%	103	4,59%	116	5,50%
A CORUÑA	67	2,79%	76	2,81%	46	2,10%	74	2,77%	39	1,81%	48	2,14%	29	1,38%
LUGO	21	0,88%	11	0,41%	25	1,14%	17	0,64%	10	0,47%	8	0,36%	11	0,52%
OURENSE	13	0,54%	15	0,55%	17	0,78%	8	0,30%	32	1,49%	3	0,13%	12	0,57%
PONTEVEDRA	22	0,92%	20	0,74%	47	2,15%	60	2,25%	57	2,65%	44	1,96%	64	3,03%
MADRID	411	17,13%	755	27,90%	256	11,69%	341	12,78%	385	17,91%	316	14,09%	324	15,36%
MURCIA	72	3,00%	72	2,66%	87	3,97%	78	2,92%	87	4,05%	72	3,21%	77	3,65%
NAVARRA	3	0,13%	8	0,30%	3	0,14%	6	0,22%	21	0,98%	13	0,58%	13	0,62%
PAÍS VASCO	353	14,71%	11	0,41%	15	0,68%	18	0,67%	21	0,98%	10	0,45%	7	0,33%
ARABA/ÁLAVA	341	14,21%	0	0,00%	0	0,00%	0	0,00%	0	0,00%	0	0,00%	0	0,00%
GIPUZKOA	0	0,00%	0	0,00%	0	0,00%	0	0,00%	0	0,00%	0	0,00%	0	0,00%
BIZKAIA	12	0,50%	11	0,41%	15	0,68%	18	0,67%	21	0,98%	10	0,45%	7	0,33%
LA RIOJA	1	0,04%	1	0,04%	4	0,18%	1	0,04%	7	0,33%	2	0,09%	5	0,24%
CEUTA	21	0,88%	8	0,30%	11	0,50%	30	1,12%	27	1,26%	38	1,69%	37	1,75%
MELILLA	3	0,13%	3	0,11%	4	0,18%	1	0,04%	2	0,09%	3	0,13%	2	0,09%
TOTAL ESTADO	2.400	100,00%	2.706	100,00%	2.190	100,00%	2.669	100,00%	2.150	100,00%	2.243	100,00%	2.109	100,00%

(1) Calculado sobre el total de solicitudes presentadas en el año

PENSIÓN NO CONTRIBUTIVA DE JUBILACIÓN

EVOLUCIÓN INTERANUAL DE LAS SOLICITUDES PENDIENTES

CC.AA. PROVINCIAS	2008		2009		2010		2011		2012		2013		2014	
	nº	% (1)	nº	% (1)	nº	% (1)	nº	% (1)	nº	% (1)	nº	% (1)	nº	% (1)
ANDALUCÍA	724	13,24%	641	11,51%	871	12,27%	1.280	18,66%	1.198	16,37%	1.095	12,20%	828	10,32%
ALMERÍA	28	0,51%	25	0,45%	33	0,46%	35	0,51%	26	0,36%	27	0,30%	17	0,21%
CÁDIZ	125	2,29%	104	1,87%	125	1,76%	188	2,74%	273	3,73%	163	1,82%	280	3,49%
CÓRDOBA	54	0,99%	41	0,74%	112	1,58%	133	1,94%	76	1,04%	39	0,43%	42	0,52%
GRANADA	68	1,24%	62	1,11%	89	1,25%	83	1,21%	52	0,71%	57	0,64%	48	0,60%
HUELVA	40	0,73%	19	0,34%	23	0,32%	20	0,29%	21	0,29%	26	0,29%	18	0,22%
JAÉN	20	0,37%	27	0,48%	32	0,45%	57	0,83%	21	0,29%	32	0,36%	41	0,51%
MÁLAGA	177	3,24%	202	3,63%	152	2,14%	307	4,48%	118	1,61%	156	1,74%	191	2,38%
SEVILLA	212	3,88%	161	2,89%	305	4,30%	457	6,66%	611	8,35%	595	6,63%	191	2,38%
ARAGÓN	42	0,77%	39	0,70%	42	0,59%	31	0,45%	48	0,66%	47	0,52%	58	0,72%
HUESCA	19	0,35%	15	0,27%	15	0,21%	9	0,13%	11	0,15%	11	0,12%	18	0,22%
TERUEL	5	0,09%	5	0,09%	1	0,01%	0	0,00%	7	0,10%	6	0,07%	6	0,07%
ZARAGOZA	18	0,33%	19	0,34%	26	0,37%	22	0,32%	30	0,41%	30	0,33%	34	0,42%
ASTURIAS	210	3,84%	290	5,21%	144	2,03%	125	1,82%	106	1,45%	131	1,46%	85	1,06%
ILLES BALEARS	29	0,53%	62	1,11%	72	1,01%	61	0,89%	61	0,83%	59	0,66%	118	1,47%
CANARIAS	1.249	22,84%	1.301	23,37%	1.596	22,48%	1.509	22,00%	1.451	19,82%	1.407	15,68%	1.156	14,41%
LAS PALMAS	441	8,07%	522	9,38%	684	9,64%	737	10,75%	786	10,74%	758	8,45%	584	7,28%
S.C. TENERIFE	808	14,78%	779	13,99%	912	12,85%	772	11,26%	665	9,08%	649	7,23%	572	7,13%
CANTABRIA	5	0,09%	41	0,74%	29	0,41%	24	0,35%	29	0,40%	39	0,43%	99	1,23%
CASTILLA Y LEÓN	237	4,33%	245	4,40%	243	3,42%	174	2,54%	210	2,87%	180	2,01%	277	3,45%
ÁVILA	26	0,48%	15	0,27%	15	0,21%	6	0,09%	4	0,05%	16	0,18%	4	0,05%
BURGOS	30	0,55%	38	0,68%	45	0,63%	18	0,26%	43	0,59%	16	0,18%	35	0,44%
LEÓN	9	0,16%	22	0,40%	28	0,39%	30	0,44%	14	0,19%	36	0,40%	102	1,27%
PALENCIA	5	0,09%	11	0,20%	8	0,11%	15	0,22%	10	0,14%	14	0,16%	10	0,12%
SALAMANCA	25	0,46%	24	0,43%	29	0,41%	36	0,52%	23	0,31%	32	0,36%	48	0,60%
SEGOVIA	15	0,27%	11	0,20%	14	0,20%	12	0,17%	29	0,40%	8	0,09%	8	0,10%
SORIA	5	0,09%	7	0,13%	4	0,06%	2	0,03%	6	0,08%	2	0,02%	5	0,06%
VALLADOLID	89	1,63%	98	1,76%	76	1,07%	36	0,52%	46	0,63%	35	0,39%	39	0,49%
ZAMORA	33	0,60%	19	0,34%	24	0,34%	19	0,28%	35	0,48%	21	0,23%	26	0,32%
CASTILLA-LA MANCHA	341	6,24%	340	6,11%	223	3,14%	359	5,23%	353	4,82%	483	5,38%	469	5,85%
ALBACETE	43	0,79%	26	0,47%	8	0,11%	33	0,48%	26	0,36%	36	0,40%	31	0,39%
CIUDAD REAL	122	2,23%	101	1,81%	87	1,23%	52	0,76%	0	0,00%	10	0,11%	5	0,06%
CUENCA	44	0,80%	10	0,18%	13	0,18%	12	0,17%	16	0,22%	11	0,12%	9	0,11%
GUADALAJARA	15	0,27%	8	0,14%	7	0,10%	5	0,07%	13	0,18%	13	0,14%	3	0,04%
TOLEDO	117	2,14%	195	3,50%	108	1,52%	257	3,75%	298	4,07%	413	4,60%	421	5,25%

CC.AA. PROVINCIAS	2008		2009		2010		2011		2012		2013		2014	
	nº	% (1)	nº	% (1)	nº	% (1)	nº	% (1)	nº	% (1)	nº	% (1)	nº	% (1)
CATALUNYA	820	15,00%	1.284	23,06%	1.814	25,55%	1.327	19,35%	2.087	28,51%	2.916	32,50%	2.553	31,82%
BARCELONA	590	10,79%	911	16,36%	1.291	18,19%	980	14,29%	1.488	20,33%	2.175	24,24%	1.805	22,50%
GIRONA	65	1,19%	109	1,96%	182	2,56%	105	1,53%	206	2,81%	250	2,79%	275	3,43%
LLEIDA	65	1,19%	82	1,47%	104	1,46%	81	1,18%	130	1,78%	157	1,75%	145	1,81%
TARRAGONA	100	1,83%	182	3,27%	237	3,34%	161	2,35%	263	3,59%	334	3,72%	328	4,09%
C. VALENCIANA	456	8,34%	273	4,90%	326	4,59%	407	5,93%	542	7,40%	845	9,42%	590	7,35%
ALICANTE	131	2,40%	76	1,36%	100	1,41%	129	1,88%	198	2,70%	449	5,00%	336	4,19%
CASTELLÓN	92	1,68%	33	0,59%	45	0,63%	60	0,87%	44	0,60%	38	0,42%	52	0,65%
VALENCIA	233	4,26%	164	2,95%	181	2,55%	218	3,18%	300	4,10%	358	3,99%	202	2,52%
EXTREMADURA	98	1,79%	33	0,59%	16	0,23%	15	0,22%	24	0,33%	21	0,23%	92	1,15%
BADAJOS	58	1,06%	19	0,34%	5	0,07%	3	0,04%	7	0,10%	15	0,17%	75	0,93%
CÁCERES	40	0,73%	14	0,25%	11	0,15%	12	0,17%	17	0,23%	6	0,07%	17	0,21%
GALICIA	586	10,72%	717	12,88%	508	7,16%	455	6,63%	424	5,79%	646	7,20%	697	8,69%
A CORUÑA	301	5,50%	322	5,78%	340	4,79%	271	3,95%	299	4,08%	299	3,33%	372	4,64%
LUGO	4	0,07%	26	0,47%	21	0,30%	23	0,34%	5	0,07%	7	0,08%	14	0,17%
OURENSE	85	1,55%	41	0,74%	53	0,75%	96	1,40%	54	0,74%	45	0,50%	15	0,19%
PONTEVEDRA	196	3,58%	328	5,89%	94	1,32%	65	0,95%	66	0,90%	295	3,29%	296	3,69%
MADRID	363	6,64%	2	0,04%	882	12,42%	835	12,17%	491	6,71%	788	8,78%	648	8,08%
MURCIA	220	4,02%	207	3,72%	184	2,59%	146	2,13%	177	2,42%	194	2,16%	178	2,22%
NAVARRA	22	0,40%	15	0,27%	48	0,68%	22	0,32%	2	0,03%	13	0,14%	26	0,32%
PAÍS VASCO	33	0,60%	41	0,74%	68	0,96%	37	0,54%	67	0,92%	64	0,71%	89	1,11%
ARABA/ÁLAVA	0	0,00%	6	0,11%	1	0,01%	12	0,17%	1	0,01%	1	0,01%	0	0,00%
GIPUZKOA	3	0,05%	2	0,04%	2	0,03%	5	0,07%	21	0,29%	9	0,10%	24	0,30%
BIZKAIA	30	0,55%	33	0,59%	65	0,92%	20	0,29%	45	0,61%	54	0,60%	65	0,81%
LA RIOJA	20	0,37%	10	0,18%	9	0,13%	14	0,20%	24	0,33%	18	0,20%	24	0,30%
CEUTA	6	0,11%	18	0,32%	14	0,20%	19	0,28%	18	0,25%	21	0,23%	29	0,36%
MELILLA	7	0,13%	9	0,16%	10	0,14%	19	0,28%	8	0,11%	5	0,06%	6	0,07%
TOTAL ESTADO	5.468	100,00%	5.568	100,00%	7.099	100,00%	6.859	100,00%	7.320	100,00%	8.972	100,00%	8.022	100,00%

(1) Calculado sobre el total de solicitudes presentadas en el año

PENSIÓN NO CONTRIBUTIVA DE JUBILACIÓN

EVOLUCIÓN INTERANUAL COEFICIENTE DE COBERTURA

CC.AA. PROVINCIAS	2008 % (1)	2009 % (1)	2010 % (1)	2011 % (1)	2012 % (1)	2013 % (1)	2014 % (1)
ANDALUCÍA	99,26%	101,41%	95,70%	92,41%	101,63%	101,79%	104,56%
ALMERÍA	101,10%	100,74%	97,96%	99,54%	102,22%	99,75%	102,09%
CÁDIZ	96,20%	102,64%	97,78%	92,05%	89,82%	111,80%	88,72%
CÓRDOBA	96,14%	102,21%	87,23%	95,59%	111,20%	107,23%	99,41%
GRANADA	100,21%	101,35%	93,23%	101,39%	106,98%	98,90%	102,11%
HUELVA	97,38%	106,14%	98,45%	100,95%	99,66%	98,50%	102,59%
JAÉN	104,85%	98,10%	98,32%	90,23%	113,38%	95,96%	97,10%
MÁLAGA	98,93%	98,26%	104,33%	88,39%	116,41%	97,16%	97,47%
SEVILLA	100,74%	103,34%	89,30%	88,71%	86,05%	101,05%	128,77%
ARAGÓN	104,29%	100,52%	99,53%	101,63%	97,62%	100,15%	98,41%
HUESCA	105,88%	103,39%	100,00%	105,04%	98,33%	100,00%	94,62%
TERUEL	98,33%	100,00%	109,09%	102,70%	89,55%	102,04%	100,00%
ZARAGOZA	104,65%	99,76%	98,55%	100,77%	98,48%	100,00%	99,21%
ASTURIAS	83,94%	83,19%	131,33%	103,49%	103,99%	95,53%	108,38%
ILLES BALEARS	97,38%	93,98%	98,32%	101,74%	100,00%	100,31%	91,14%
CANARIAS	93,23%	97,04%	84,29%	104,36%	102,86%	102,19%	112,96%
LAS PALMAS	89,29%	90,66%	82,06%	94,93%	95,26%	102,71%	117,63%
S.C. TENERIFE	96,45%	103,26%	86,36%	114,75%	110,80%	101,64%	108,11%
CANTABRIA	104,29%	89,19%	104,53%	101,49%	98,48%	97,12%	82,66%
CASTILLA Y LEÓN	99,31%	99,43%	100,15%	104,96%	97,33%	102,09%	93,44%
ÁVILA	103,96%	111,58%	100,00%	109,09%	101,94%	90,40%	108,89%
BURGOS	87,67%	95,65%	95,65%	115,00%	81,48%	115,00%	89,67%
LEÓN	103,19%	94,49%	97,25%	99,05%	107,73%	91,57%	70,67%
PALENCIA	102,11%	93,81%	102,61%	92,05%	105,32%	96,75%	104,04%
SALAMANCA	103,40%	100,37%	97,99%	97,38%	105,46%	96,53%	94,41%
SEGOVIA	87,93%	106,45%	94,00%	102,94%	79,01%	129,58%	100,00%
SORIA	103,45%	95,24%	107,89%	106,06%	87,88%	114,81%	91,67%
VALLADOLID	96,86%	97,04%	107,26%	111,94%	97,05%	104,17%	98,78%
ZAMORA	101,36%	112,50%	95,97%	104,59%	86,32%	111,02%	95,93%
CASTILLA-LA MANCHA	105,27%	100,07%	110,26%	89,15%	100,58%	89,30%	101,30%
ALBACETE	116,86%	106,54%	109,00%	89,88%	103,15%	96,00%	102,04%
CIUDAD REAL	100,84%	107,95%	105,26%	110,80%	122,71%	96,60%	101,92%
CUENCA	91,38%	121,52%	97,95%	100,82%	95,92%	103,91%	101,89%
GUADALAJARA	92,31%	106,25%	101,19%	102,33%	92,31%	100,00%	108,70%
TOLEDO	110,68%	87,13%	119,59%	68,57%	89,12%	73,26%	97,71%

CC.AA. PROVINCIAS	2008 % (1)	2009 % (1)	2010 % (1)	2011 % (1)	2012 % (1)	2013 % (1)	2014 % (1)
CATALUNYA	95,52%	87,82%	86,31%	113,32%	77,64%	76,63%	109,63%
BARCELONA	94,44%	88,67%	86,64%	111,21%	79,60%	74,35%	113,62%
GIRONA	96,88%	84,88%	79,67%	127,40%	69,11%	85,28%	93,70%
LLEIDA	100,00%	92,09%	88,60%	111,98%	75,25%	85,41%	106,32%
TARRAGONA	98,90%	82,66%	88,40%	118,67%	73,44%	81,56%	101,29%
COMUNIDAD VALENCIANA	105,32%	105,98%	98,41%	97,49%	95,52%	91,20%	107,85%
ALICANTE	107,52%	104,53%	98,41%	97,93%	94,82%	82,69%	108,41%
CASTELLÓN	93,68%	126,46%	94,92%	93,53%	106,96%	102,40%	93,72%
VALENCIA	105,80%	104,25%	98,93%	97,68%	94,34%	96,67%	109,27%
EXTREMADURA	91,93%	108,04%	102,06%	100,15%	98,64%	100,34%	92,67%
BADAJOS	87,74%	107,86%	102,48%	100,46%	99,08%	98,62%	90,21%
CÁCERES	97,45%	108,33%	101,15%	99,60%	97,78%	103,67%	96,90%
GALICIA	91,50%	94,88%	109,39%	102,35%	101,43%	90,78%	97,74%
A CORUÑA	95,12%	98,02%	98,13%	107,22%	96,87%	100,00%	91,65%
LUGO	103,00%	90,98%	102,02%	99,12%	108,11%	99,10%	97,15%
OURENSE	89,46%	113,41%	96,28%	84,97%	114,95%	103,67%	113,16%
PONTEVEDRA	84,22%	85,71%	133,86%	103,71%	99,87%	77,68%	99,89%
MADRID	109,38%	113,42%	73,26%	101,62%	111,10%	90,92%	104,11%
MURCIA	92,89%	101,83%	103,23%	104,86%	96,03%	98,05%	101,93%
NAVARRA	100,78%	102,66%	87,06%	109,77%	107,07%	96,17%	94,54%
PAÍS VASCO	146,88%	98,85%	96,16%	104,21%	95,28%	100,47%	96,53%
ARABA/ÁLAVA	301,39%	91,43%	107,35%	88,66%	116,18%	100,00%	101,28%
GIPUZKOA	104,37%	100,47%	100,00%	98,79%	92,31%	109,60%	90,00%
BIZKAIA	104,93%	99,27%	92,42%	111,48%	93,06%	97,83%	97,76%
LA RIOJA	91,45%	109,01%	100,88%	96,09%	93,33%	104,69%	96,08%
CEUTA	108,25%	85,54%	104,55%	96,00%	100,85%	97,35%	94,56%
MELILLA	100,00%	97,40%	98,70%	90,00%	114,86%	103,30%	98,99%
TOTAL ESTADO	100,21%	99,63%	94,37%	100,89%	98,22%	94,17%	103,34%

(1) Este coeficiente se establece a partir del cociente entre los expedientes resueltos y la solicitudes presentadas

PENSIÓN NO CONTRIBUTIVA DE JUBILACIÓN

EVOLUCIÓN INTERANUAL COEFICIENTE DE RECONOCIMIENTO

CC.AA. PROVINCIAS	2008 % (1)	2009 % (1)	2010 % (1)	2011 % (1)	2012 % (1)	2013 % (1)	2014 % (1)
ANDALUCÍA	69,11%	71,21%	74,57%	75,99%	75,27%	76,36%	75,57%
ALMERÍA	63,14%	62,07%	63,38%	74,25%	74,70%	68,89%	62,58%
CÁDIZ	82,72%	82,13%	86,83%	79,84%	83,47%	84,36%	84,13%
CÓRDOBA	73,12%	73,88%	77,11%	73,41%	71,55%	83,97%	83,27%
GRANADA	69,31%	65,63%	70,70%	77,45%	73,26%	68,29%	76,15%
HUELVA	65,67%	75,21%	74,80%	74,29%	73,06%	73,56%	75,71%
JAÉN	64,96%	71,82%	73,72%	80,09%	76,39%	80,84%	77,74%
MÁLAGA	65,59%	70,54%	70,73%	77,71%	76,44%	76,56%	73,29%
SEVILLA	66,56%	68,04%	72,88%	72,70%	70,95%	72,23%	73,73%
ARAGÓN	66,45%	68,49%	67,50%	65,94%	68,77%	72,02%	72,21%
HUESCA	65,28%	77,05%	72,41%	68,80%	80,51%	78,85%	74,80%
TERUEL	86,44%	80,85%	72,92%	78,95%	78,33%	80,00%	75,44%
ZARAGOZA	63,95%	64,58%	65,76%	64,30%	65,00%	69,88%	71,20%
ASTURIAS	58,74%	55,56%	63,07%	66,61%	68,48%	62,73%	57,31%
ILLES BALEARS	61,78%	63,11%	65,87%	69,05%	63,31%	73,44%	79,41%
CANARIAS	69,42%	66,45%	66,58%	65,98%	65,87%	70,38%	69,42%
LAS PALMAS	69,86%	65,52%	67,48%	69,66%	63,45%	67,36%	65,46%
S.C. TENERIFE	69,08%	67,25%	65,80%	62,63%	68,03%	73,64%	73,90%
CANTABRIA	76,18%	77,78%	79,42%	75,59%	81,85%	86,94%	83,57%
CASTILLA Y LEÓN	69,55%	70,24%	73,91%	66,76%	74,52%	72,80%	76,19%
ÁVILA	74,29%	76,42%	74,11%	67,59%	74,29%	71,68%	71,43%
BURGOS	66,41%	60,23%	71,43%	55,07%	62,73%	54,11%	60,00%
LEÓN	62,93%	69,06%	69,81%	66,51%	73,99%	71,13%	79,25%
PALENCIA	75,26%	78,02%	81,36%	80,25%	87,88%	84,03%	82,52%
SALAMANCA	71,17%	75,37%	79,51%	76,92%	77,69%	75,20%	86,67%
SEGOVIA	68,63%	60,61%	59,57%	51,43%	59,38%	59,78%	62,50%
SORIA	83,33%	65,00%	80,49%	74,29%	86,21%	93,55%	84,85%
VALLADOLID	69,62%	70,51%	71,69%	64,27%	76,60%	81,09%	76,16%
ZAMORA	71,14%	70,63%	74,79%	70,18%	67,33%	78,01%	76,27%
CASTILLA-LA MANCHA	59,57%	55,75%	58,23%	62,76%	65,06%	66,45%	67,77%
ALBACETE	64,09%	59,21%	61,01%	68,92%	64,63%	66,67%	68,40%
CIUDAD REAL	57,06%	53,33%	60,36%	62,95%	68,33%	71,48%	74,34%
CUENCA	45,91%	51,56%	46,15%	51,22%	70,21%	72,18%	72,22%
GUADALAJARA	52,38%	58,82%	64,71%	71,59%	63,54%	66,37%	69,60%
TOLEDO	64,69%	56,06%	58,19%	60,31%	61,61%	59,37%	60,12%

CC.AA. PROVINCIAS	2008 % (1)	2009 % (1)	2010 % (1)	2011 % (1)	2012 % (1)	2013 % (1)	2014 % (1)
CATALUNYA	48,87%	48,01%	47,77%	53,19%	53,62%	54,30%	60,08%
BARCELONA	50,15%	48,59%	48,72%	54,08%	53,78%	54,70%	60,87%
GIRONA	54,12%	53,04%	48,95%	58,38%	57,52%	58,82%	61,29%
LLEIDA	45,70%	45,96%	47,37%	58,60%	52,35%	55,06%	55,45%
TARRAGONA	39,73%	42,20%	41,53%	41,20%	50,00%	47,77%	55,93%
COMUNIDAD VALENCIANA	48,09%	56,49%	60,85%	60,23%	66,17%	68,42%	73,22%
ALICANTE	49,42%	57,17%	62,22%	61,94%	67,72%	66,89%	73,01%
CASTELLÓN	43,45%	54,96%	64,73%	64,06%	68,29%	80,47%	71,29%
VALENCIA	47,89%	56,24%	59,00%	58,19%	64,35%	67,67%	73,61%
EXTREMADURA	70,21%	70,45%	75,27%	72,74%	76,96%	82,77%	78,04%
BADAJOS	68,63%	68,60%	75,26%	72,71%	77,49%	85,11%	75,05%
CÁCERES	72,09%	73,37%	75,29%	72,80%	75,91%	78,46%	82,85%
GALICIA	67,43%	64,47%	69,24%	70,14%	70,75%	70,95%	70,56%
A CORUÑA	66,43%	62,79%	71,56%	67,90%	74,48%	71,44%	73,66%
LUGO	74,55%	81,08%	69,96%	75,22%	80,42%	82,35%	82,85%
OURENSE	71,97%	72,31%	71,06%	80,66%	66,87%	78,74%	64,34%
PONTEVEDRA	64,57%	58,33%	66,05%	68,40%	65,21%	64,74%	66,33%
MADRID	55,33%	51,43%	57,74%	57,10%	58,03%	61,67%	63,69%
MURCIA	56,80%	52,70%	55,57%	59,02%	62,93%	67,10%	66,94%
NAVARRA	60,00%	56,30%	59,01%	58,90%	62,71%	64,49%	67,11%
PAÍS VASCO	51,57%	74,64%	77,70%	80,73%	77,56%	82,20%	80,14%
ARABA/ÁLAVA	19,35%	96,88%	93,15%	88,37%	92,41%	95,70%	98,73%
GIPUZKOA	83,25%	73,61%	81,78%	87,35%	76,56%	86,86%	79,26%
BIZKAIA	73,48%	71,67%	72,56%	75,51%	74,63%	77,53%	77,34%
LA RIOJA	70,09%	76,03%	62,28%	73,17%	67,86%	83,58%	70,75%
CEUTA	57,14%	53,52%	46,74%	55,83%	50,85%	47,27%	54,68%
MELILLA	69,15%	64,00%	65,79%	72,84%	77,65%	68,09%	69,39%
TOTAL ESTADO	60,53%	61,63%	64,57%	65,02%	66,98%	69,54%	70,02%

(1) Este coeficiente se establece a partir del cociente entre los expedientes aprobados y la solicitudes resueltas

PENSIÓN NO CONTRIBUTIVA DE JUBILACIÓN

EVOLUCIÓN INTERANUAL COEFICIENTE DE GESTIÓN

CC.AA. PROVINCIAS	2008 % (1)	2009 % (1)	2010 % (1)	2011 % (1)	2012 % (1)	2013 % (1)	2014 % (1)
ANDALUCÍA	45	39	59	85	86	68	51
ALMERÍA	28	22	30	29	23	24	13
CÁDIZ	53	47	48	85	118	63	97
CÓRDOBA	33	25	73	101	54	27	30
GRANADA	51	50	80	69	42	45	40
HUELVA	42	20	32	23	25	28	21
JAÉN	18	26	39	80	28	42	48
MÁLAGA	49	51	47	83	37	42	50
SEVILLA	51	38	82	122	199	141	49
ARAGÓN	26	24	24	17	24	25	30
HUESCA	50	46	47	27	33	38	50
TERUEL	30	38	8	0	38	44	38
ZARAGOZA	17	16	19	15	20	21	24
ASTURIAS	173	219	111	83	80	84	56
ILLES BALEARS	21	41	43	35	35	33	64
CANARIAS	258	267	306	272	258	252	215
LAS PALMAS	203	217	273	254	274	264	213
S.C. TENERIFE	303	315	337	293	242	240	217
CANTABRIA	6	44	39	26	32	40	103
CASTILLA Y LEÓN	59	63	64	45	56	45	67
ÁVILA	93	57	48	22	14	46	11
BURGOS	74	74	101	36	115	32	68
LEÓN	13	34	46	51	24	50	163
PALENCIA	19	41	25	61	38	41	36
SALAMANCA	34	32	42	49	35	44	60
SEGOVIA	93	64	101	64	129	41	45
SORIA	62	60	38	22	65	27	50
VALLADOLID	92	116	90	39	49	48	43
ZAMORA	81	61	70	63	108	60	76
CASTILLA-LA MANCHA	95	87	70	103	123	143	157
ALBACETE	61	36	14	48	42	52	46
CIUDAD REAL	123	138	118	58	0	12	7
CUENCA	91	23	32	35	59	31	31
GUADALAJARA	59	26	30	21	45	41	9
TOLEDO	102	116	88	195	285	346	434

CC.AA. PROVINCIAS	2008 % (1)	2009 % (1)	2010 % (1)	2011 % (1)	2012 % (1)	2013 % (1)	2014 % (1)
CATALUNYA	77	121	169	131	221	296	244
BARCELONA	75	116	163	127	215	292	239
GIRONA	81	135	183	135	227	301	249
LLEIDA	91	137	194	152	236	306	275
TARRAGONA	79	139	180	142	247	312	253
COMUNIDAD VALENCIANA	52	32	35	45	65	88	65
ALICANTE	42	23	24	33	53	111	90
CASTELLÓN	116	53	69	93	69	55	84
VALENCIA	49	36	41	49	75	74	43
EXTREMADURA	43	15	7	8	13	9	34
BADAJOS	45	14	3	2	6	9	44
CÁCERES	41	16	15	17	27	7	17
GALICIA	77	101	82	73	70	97	111
A CORUÑA	90	109	127	102	120	118	153
LUGO	5	38	30	36	8	11	20
OURENSE	87	45	59	121	69	66	24
PONTEVEDRA	76	128	49	30	31	104	118
MADRID	50	0	96	104	57	87	68
MURCIA	104	105	93	67	82	80	77
NAVARRA	31	21	68	30	3	16	39
PAÍS VASCO	18	21	35	18	38	36	45
ARABA/ÁLAVA	0	31	5	45	5	4	0
GIPUZKOA	6	3	3	7	36	26	58
BIZKAIA	31	29	55	18	45	47	48
LA RIOJA	62	32	29	39	58	51	56
CEUTA	22	78	57	55	55	67	71
MELILLA	27	42	47	76	39	20	22
TOTAL ESTADO	72	74	94	91	102	114	102

(1) Este coeficiente determina el número medio de días de tramitación de un expediente

PENSIÓN NO CONTRIBUTIVA DE JUBILACIÓN

EVOLUCIÓN INTERANUAL DE LAS RECLAMACIONES

CC.AA. Y/O PROVINCIAS	RECLAMACIONES PRESENTADAS							RECLAMACIONES ESTIMADAS							RECLAMACIONES DESESTIMADAS						
	2008	2009	2010	2011	2012	2013	2014	2008	2009	2010	2011	2012	2013	2014	2008	2009	2010	2011	2012	2013	2014
ANDALUCÍA	955	687	435	443	297	321	389	534	404	195	197	77	108	151	364	329	218	265	196	240	255
ALMERÍA	83	98	34	49	20	37	26	71	68	17	35	9	6	9	12	27	15	24	11	31	17
CÁDIZ	76	59	38	48	20	40	20	35	27	17	27	7	8	5	35	38	20	22	12	29	17
CÓRDOBA	73	69	45	30	33	25	26	53	28	16	13	11	10	8	23	38	26	24	20	17	16
GRANADA	153	136	58	39	56	35	22	104	102	15	16	10	13	4	34	55	28	37	47	23	18
HUELVA	38	34	16	9	11	8	11	28	16	4	4	0	3	3	11	17	8	10	11	5	7
JAÉN	103	47	46	27	6	11	12	68	27	25	19	2	8	3	37	20	21	8	3	4	7
MÁLAGA	236	91	83	66	63	79	144	79	50	36	24	21	28	72	137	62	50	32	37	34	100
SEVILLA	193	153	115	175	88	86	128	96	86	65	59	17	32	47	75	72	50	108	55	97	73
ARAGÓN	38	53	51	43	50	58	56	16	22	20	18	14	23	17	24	31	30	26	34	37	38
HUESCA	8	20	6	9	7	14	10	2	14	1	8	2	7	4	6	6	4	2	5	7	6
TERUEL	1	0	1	1	1	1	0	1	0	0	0	1	1	0	0	0	1	1	0	0	0
ZÁRAGOZA	29	33	44	33	42	43	46	13	8	19	10	11	15	13	18	25	25	23	29	30	32
ASTURIAS	38	40	49	38	28	43	30	13	11	6	10	11	12	6	19	36	8	38	35	40	32
ILLES BALEARS	28	35	52	62	123	71	37	13	17	29	24	55	33	28	14	21	22	38	69	38	9
CANARIAS	84	94	111	121	169	266	222	38	25	27	42	56	115	109	65	70	69	109	112	131	116
LAS PALMAS	33	34	50	49	64	107	94	22	13	13	11	23	16	34	27	23	24	30	56	66	59
S.C. TENERIFE	51	60	61	72	105	159	128	16	12	14	31	33	99	75	38	47	45	79	56	65	57
CANTABRIA	3	9	17	9	11	4	4	0	1	4	2	3	1	0	4	8	14	7	8	5	3
CASTILLA Y LEÓN	213	130	129	89	113	169	82	58	64	62	43	64	77	45	115	77	69	63	77	78	56
ÁVILA	3	5	6	9	7	15	9	0	0	0	1	3	7	6	3	3	6	6	8	5	3
BURGOS	8	7	5	5	7	11	1	4	2	2	3	0	2	0	5	4	3	4	3	13	2
LEÓN	33	22	14	15	10	31	14	11	8	6	7	3	9	6	23	13	6	10	8	16	15
PALENCIA	9	6	10	3	5	12	3	2	1	5	1	2	8	5	9	5	5	2	3	0	2
SALAMANCA	14	21	22	17	18	20	12	6	6	11	12	13	13	7	8	15	11	5	5	7	5
SEGOVIA	1	3	0	1	7	9	9	1	3	0	1	4	4	2	0	0	0	0	3	5	7
SORIA	2	0	2	0	0	0	0	0	1	2	0	0	0	0	1	0	0	0	0	0	0
VALLADOLID	110	39	45	12	28	35	18	23	35	21	13	30	18	10	37	24	18	21	20	14	11
ZAMORA	33	27	25	27	31	36	16	11	8	15	5	9	16	9	29	13	20	15	27	18	11
CASTILLA-LA MANCHA	107	140	161	171	162	176	157	47	64	49	76	75	86	77	59	90	106	97	85	79	91
ALBACETE	32	47	30	61	76	75	66	12	17	10	37	45	46	38	20	37	19	24	32	18	38
CIUDAD REAL	41	33	64	65	53	60	44	17	17	20	22	18	20	24	21	18	38	49	33	38	21
CUENCA	11	38	30	23	10	18	11	4	17	11	9	4	11	6	6	21	20	13	5	8	5
GUADALAJARA	10	10	12	12	13	11	13	4	9	4	6	5	7	1	6	2	7	7	6	5	9
TOLEDO	13	12	25	10	10	12	23	10	4	4	2	3	2	8	6	12	22	4	9	10	18

CC.AA. Y/O PROVINCIAS	RECLAMACIONES PRESENTADAS							RECLAMACIONES ESTIMADAS							RECLAMACIONES DESESTIMADAS						
	2008	2009	2010	2011	2012	2013	2014	2008	2009	2010	2011	2012	2013	2014	2008	2009	2010	2011	2012	2013	2014
CATALUNYA	529	669	598	410	469	517	324	186	365	388	232	248	251	196	254	274	258	218	233	235	179
BARCELONA	389	521	452	301	371	378	238	139	267	302	174	190	183	142	190	212	196	160	189	170	133
GIRONA	40	49	46	42	35	48	32	14	29	32	20	21	23	24	17	22	18	22	14	20	17
LLEIDA	31	45	27	23	21	35	15	18	30	14	12	11	18	12	9	18	17	10	10	17	5
TARRAGONA	69	54	73	44	42	56	39	15	39	40	26	26	27	18	38	22	27	26	20	28	24
C. VALENCIANA	300	303	341	313	251	277	232	97	121	134	127	113	122	81	206	161	213	208	129	160	163
ALICANTE	130	135	206	160	174	146	100	59	71	91	99	87	77	54	73	55	111	88	70	75	58
CASTELLÓN	11	9	11	6	8	16	11	2	7	8	3	4	7	0	8	3	3	3	4	9	11
VALENCIA	159	159	124	147	69	115	121	36	43	35	25	22	38	27	125	103	99	117	55	76	94
EXTREMADURA	184	105	123	113	72	88	118	28	34	107	32	0	0	4	33	33	325	43	81	47	148
BADAJOS	132	86	93	85	52	66	102	19	29	67	25	0	0	4	23	30	251	28	63	35	103
CÁCERES	52	19	30	28	20	22	16	9	5	40	7	0	0	0	10	3	74	15	18	12	45
GALICIA	383	424	326	259	278	245	212	159	189	203	138	122	81	103	225	199	206	176	152	128	131
A CORUÑA	189	214	177	134	125	120	96	79	112	110	61	51	42	36	126	88	105	69	65	59	69
LUGO	20	22	18	25	24	32	20	5	4	8	13	6	9	13	18	14	13	13	18	21	9
OURENSE	24	38	26	25	22	14	23	9	21	11	13	11	5	11	15	17	15	12	11	9	12
PONTEVEDRA	150	150	105	75	107	79	73	66	52	74	51	54	25	43	66	80	73	82	58	39	41
MADRID	212	219	244	274	327	364	301	96	106	122	136	156	129	133	121	106	127	128	180	234	132
MURCIA	62	82	69	76	66	57	58	18	28	31	32	20	24	22	38	50	46	41	48	33	36
NAVARRA	26	13	10	22	19	12	13	12	5	5	4	6	5	4	14	8	5	18	12	3	11
PAÍS VASCO	31	51	46	47	19	22	32	15	13	9	21	9	5	18	30	29	27	28	25	17	10
ARABA/ÁLAVA	0	0	6	9	3	3	13	0	0	3	6	0	1	13	0	0	3	2	4	2	0
GIPUZKOA	0	0	0	0	0	0	0	0	0	0	0	0	0	0	0	0	0	0	0	0	0
BIZKAIA	31	51	40	38	16	19	19	15	13	6	15	9	4	5	30	29	24	26	21	15	10
LA RIOJA	14	12	18	8	7	5	4	2	7	3	8	2	2	4	7	5	15	8	4	2	2
CEUTA	15	11	6	15	12	8	8	6	7	1	10	5	1	2	8	4	5	5	8	7	6
MELILLA	7	15	4	9	12	9	14	2	4	2	3	6	6	6	4	11	3	6	6	2	9
TOTAL ESTADO	3.229	3.092	2.790	2.522	2.485	2.712	2.293	1.340	1.487	1.397	1.155	1.042	1.081	1.006	1.604	1.542	1.766	1.522	1.494	1.516	1.427

PENSIÓN NO CONTRIBUTIVA DE JUBILACIÓN

REVISIONES ANUALES EFECTUADAS

CC.AA. Y/O PROVINCIAS	REVISIONES EFECTUADAS							EXTINCIÓN DERECHO							CAUSAS DE EXTINCIÓN ACUMULADAS					
	2008	2009	2010	2011	2012	2013	2014	2008	2009	2010	2011	2012	2013	2014	RESIDEN. LEGAL	REC. ECONÓMICOS		FALLEC. PENS.	OTRAS CAUSAS	TOTAL CAUSAS
																PERSONAL	U.E.C.			
ANDALUCÍA	32.854	26.713	23.121	30.094	30.335	30.638	35.722	594	472	472	579	502	595	643	23	569	2.733	339	193	3.857
ALMERÍA	2.125	2.308	1.158	1.931	2.462	2.424	2.468	25	27	36	30	35	36	36	18	23	162	8	14	225
CÁDIZ	684	242	97	222	47	32	2.126	34	24	16	35	19	9	141	0	21	189	66	2	278
CÓRDOBA	4.619	4.581	4.535	4.304	4.228	4.186	4.248	72	77	40	52	49	44	57	0	54	313	10	14	391
GRANADA	3.708	3.697	2.565	3.210	3.357	3.356	3.230	50	56	26	51	123	96	51	1	45	236	138	33	453
HUELVA	2.866	2.712	2.581	2.479	2.455	2.362	2.338	40	24	37	40	38	64	47	0	25	215	38	12	290
JAÉN	4.170	3.914	3.070	3.430	3.181	3.046	2.905	125	132	164	135	35	28	43	0	217	436	1	8	662
MÁLAGA	8.796	8.807	9.005	9.019	8.717	9.032	9.239	145	119	133	106	154	205	147	2	152	676	78	101	1.009
SEVILLA	5.886	452	110	5.499	5.888	6.200	9.168	103	13	20	130	49	113	121	2	32	506	0	9	549
ARAGÓN	5.134	4.729	4.506	4.277	4.143	4.087	3.984	404	280	304	213	259	225	227	8	600	683	487	134	1.912
HUESCA	1.494	1.325	1.228	1.119	1.039	987	940	151	100	92	75	81	65	61	0	241	217	130	37	625
TERUEL	641	597	553	505	452	452	436	39	33	36	27	28	28	30	3	67	60	60	31	221
ZARAGOZA	2.999	2.807	2.725	2.653	2.652	2.648	2.608	214	147	176	111	150	132	136	5	292	406	297	66	1.066
ASTURIAS	2.663	2.731	2.648	3.261	2.876	2.763	3.057	22	40	49	36	41	42	40	6	80	145	6	33	270
ILLES BALEARS	905	561	1.170	521	1.142	2.356	2.757	63	47	66	21	43	34	50	0	56	66	12	190	324
CANARIAS	319	807	652	950	738	1.019	802	26	88	71	134	119	137	98	11	101	489	15	57	673
LAS PALMAS	0	100	100	600	298	0	328	0	19	20	50	68	0	33	0	38	137	15	0	190
S.C. TENERIFE	319	707	552	350	440	1.019	474	26	69	51	84	51	137	65	11	63	352	0	57	483
CANTABRIA	523	781	1.232	1.004	898	759	650	267	273	491	435	454	318	252	0	938	306	133	1.113	2.490
CASTILLA Y LEÓN	12.557	9.392	9.116	9.202	6.507	8.120	8.103	358	278	194	136	183	189	196	6	486	887	65	90	1.534
ÁVILA	1.319	142	84	16	138	118	23	36	19	14	3	11	15	5	0	21	78	1	3	103
BURGOS	1.157	1.056	1.021	1.009	1.003	945	934	22	29	24	18	20	12	15	0	44	73	2	21	140
LEÓN	2.108	1.975	1.906	1.837	1.786	1.739	1.739	55	46	34	32	76	74	113	1	178	168	48	35	430
PALENCIA	1.137	312	442	553	278	315	647	10	8	8	15	9	15	5	0	25	36	0	9	70
SALAMANCA	2.723	2.708	2.471	2.379	2.278	2.212	2.142	50	81	43	33	19	25	16	0	57	208	0	2	267
SEGOVIA	162	100	380	361	6	326	335	13	6	6	5	0	0	4	2	8	22	1	1	34
SORIA	316	301	279	271	239	242	242	10	13	6	3	2	9	9	0	24	21	6	1	52
VALLADOLID	2.268	2.112	1.752	1.765	501	1.886	1.916	139	62	49	13	34	28	19	0	107	223	4	10	344
ZAMORA	1.367	686	781	1.011	278	337	125	23	14	10	14	12	11	10	3	22	58	3	8	94
CASTILLA-LA MANCHA	8.576	4.434	6.325	5.478	2.971	2.478	3.095	290	243	178	182	134	110	106	7	278	735	116	107	1.243
ALBACETE	285	349	763	363	1.245	871	961	30	57	36	73	64	51	38	2	99	218	6	24	349
CIUDAD REAL	3.162	151	1.252	1.173	579	694	1.021	23	26	76	49	46	39	33	1	42	221	1	27	292
CUENCA	1.425	232	1.195	1.059	764	590	620	51	41	44	26	14	11	12	1	28	147	15	8	199
GUADALAJARA	434	416	444	429	379	318	485	13	12	15	11	9	8	21	3	17	42	13	14	89
TOLEDO	3.270	3.286	2.671	2.454	4	5	8	173	107	7	23	1	1	2	0	92	107	81	34	314

CC.AA. Y/O PROVINCIAS	REVISIONES EFECTUADAS							EXTINCIÓN DERECHO							CAUSAS DE EXTINCIÓN ACUMULADAS					
	2008	2009	2010	2011	2012	2013	2014	2008	2009	2010	2011	2012	2013	2014	RESIDEN.	REC. ECONÓMICOS		FALLEC.	OTRAS	TOTAL
															LEGAL	PERSONAL	U.E.C.	PENS.	CAUSAS	CAUSAS
CATALUNYA	31.546	33.617	31.416	32.206	31.265	30.775	28.118	10.368	11.448	7.714	7.904	1.197	1.849	15.816	96	2.869	19.037	16.647	17.647	56.296
BARCELONA	23.656	24.582	23.165	23.754	23.157	22.841	20.707	7.307	8.364	5.488	5.627	743	1.296	11.546	69	1.685	13.700	12.052	12.865	40.371
GIRONA	1.527	2.340	2.198	2.532	2.303	2.359	2.301	591	804	611	826	192	330	1.374	0	513	1.463	1.595	1.157	4.728
LLEIDA	2.749	2.898	2.543	2.316	2.353	2.175	1.990	1.302	982	829	644	147	68	1.056	0	337	1.665	1.084	1.942	5.028
TARRAGONA	3.614	3.797	3.510	3.604	3.452	3.400	3.120	1.168	1.298	786	807	115	155	1.840	27	334	2.209	1.916	1.683	6.169
C. VALENCIANA	1.060	1.594	4.522	6.489	3.871	3.290	1.169	34	105	723	1.014	1.012	667	50	0	581	2.674	324	26	3.605
ALICANTE	0	531	2.240	2.375	1.690	1.156	0	0	78	115	258	290	161	0	0	177	436	272	17	902
CASTELLÓN	1.060	1.063	1.077	2.418	1.088	1.102	1.169	34	27	28	30	21	36	50	0	50	139	28	9	226
VALENCIA	0	0	1.205	1.696	1.093	1.032	0	0	0	580	726	701	470	0	0	354	2.099	24	0	2.477
EXTREMADURA	9.902	9.683	5.881	8.586	8.744	8.447	8.373	71	48	53	80	74	26	44	0	62	246	9	79	396
BADAJOS	6.871	6.752	3.992	6.008	6.078	5.885	5.827	51	31	39	54	54	22	33	0	48	173	7	56	284
CÁCERES	3.031	2.931	1.889	2.578	2.666	2.562	2.546	20	17	14	26	20	4	11	0	14	73	2	23	112
GALICIA	24.283	23.597	14.169	22.042	21.554	21.379	20.519	408	503	382	362	277	288	216	47	474	1.692	107	116	2.436
A CORUÑA	10.330	9.996	1.000	9.174	8.882	8.696	8.440	221	315	156	166	103	109	77	21	189	832	5	100	1.147
LUGO	3.833	3.833	3.716	3.605	3.531	3.441	3.343	20	20	40	55	48	25	19	3	67	151	0	6	227
OURENSE	3.336	3.364	3.150	3.035	2.981	2.924	2.925	57	52	66	28	37	22	31	9	72	205	2	5	293
PONTEVEDRA	6.784	6.404	6.303	6.228	6.160	6.318	5.811	110	116	120	113	89	132	89	14	146	504	100	5	769
MADRID	8.871	9.629	9.792	11.613	11.577	11.778	12.102	1.625	2.062	907	822	709	716	692	88	3.037	1.777	1.898	733	7.533
MURCIA	493	476	4.166	4.072	4.077	4.089	4.322	83	45	30	18	14	7	36	0	38	194	1	0	233
NAVARRA	1.930	1.751	1.705	987	1.664	1.582	1.327	48	10	66	8	45	16	18	0	90	108	8	5	211
PAÍS VASCO	4.068	3.897	4.056	4.129	4.212	4.105	3.697	95	125	172	234	193	160	185	8	268	374	365	149	1.164
ARABA/ÁLAVA	515	439	541	516	547	576	614	11	15	21	10	24	17	12	6	27	39	24	14	110
GIPUZKOA	957	942	1.018	1.061	1.086	946	419	4	4	26	70	28	7	4	0	17	18	7	101	143
BIZKAIA	2.596	2.516	2.497	2.552	2.579	2.583	2.664	80	106	125	154	141	136	169	2	224	317	334	34	911
LA RIOJA	858	796	1.034	1.016	999	989	992	42	26	33	14	24	9	11	0	40	98	0	21	159
CEUTA	595	618	609	602	613	629	867	4	4	6	2	4	3	2	0	3	22	0	0	25
MELILLA	602	613	602	604	607	584	651	5	1	1	7	9	4	3	0	8	16	5	1	30
TOTAL ESTADO	147.739	136.419	126.722	147.133	138.793	139.867	140.307	14.807	16.098	11.912	12.201	5.293	5.395	18.685	300	10.578	32.282	20.537	20.694	84.391

PENSIÓN NO CONTRIBUTIVA DE JUBILACIÓN

REVISIONES DE OFICIO E INSTANCIA DE PARTE

CC.AA. Y/O PROVINCIAS	REVISIONES EFECTUADAS							EXTINCIONES DE DERECHO							CAUSAS DE EXTINCIÓN ACUMULADAS					
	2008	2009	2010	2011	2012	2013	2014	2008	2009	2010	2011	2012	2013	2014	RESIDEN. LEGAL	REC. ECONÓMICOS		FALLEC. PENS.	OTRAS CAUSAS	TOTAL CAUSAS
																PERSONAL	U.E.C.			
ANDALUCÍA	8.091	7.778	8.697	6.748	6.361	5.531	5.876	4.814	4.607	4.432	4.233	4.139	3.854	4.049	150	11.185	4.142	12.703	1.948	30.128
ALMERÍA	412	349	328	370	477	378	379	273	229	244	217	272	270	238	41	690	82	745	185	1.743
CÁDIZ	951	980	1.161	851	1.183	1.024	855	759	758	733	695	690	678	624	4	1.946	355	2.193	439	4.937
CÓRDOBA	650	598	748	754	717	612	626	506	464	468	470	452	400	419	14	1.274	474	1.205	212	3.179
GRANADA	727	539	556	520	424	411	415	415	395	413	350	293	295	308	34	842	320	1.038	235	2.469
HUELVA	530	840	709	336	380	310	296	349	331	271	261	303	242	222	0	833	252	813	81	1.979
JAÉN	1.332	974	789	732	461	416	420	600	528	474	421	368	338	331	35	1.004	882	1.047	92	3.060
MÁLAGA	1.853	1.972	2.939	1.704	1.263	1.058	1.344	726	780	735	739	702	679	861	13	1.339	1.243	2.446	181	5.222
SEVILLA	1.636	1.526	1.467	1.481	1.456	1.322	1.541	1.186	1.122	1.094	1.080	1.059	952	1.046	9	3.257	534	3.216	523	7.539
ARAGÓN	885	764	753	725	710	674	708	682	580	583	540	529	497	527	31	1.389	389	1.661	468	3.938
HUESCA	207	205	182	189	167	137	138	186	174	157	153	134	112	119	1	422	83	429	100	1.035
TERUEL	102	104	93	83	78	76	68	85	81	74	69	58	60	52	3	149	48	187	92	479
ZARAGOZA	576	455	478	453	465	461	502	411	325	352	318	337	325	356	27	818	258	1.045	276	2.424
ASTURIAS	632	482	564	535	521	512	532	475	373	418	398	380	383	400	19	831	211	1.582	184	2.827
ILLES BALEARS	720	679	798	1.287	1.259	1.256	1.099	322	311	314	383	390	350	332	43	678	262	1.145	274	2.402
CANARIAS	2.219	2.088	2.038	2.153	1.635	2.151	2.267	1.263	1.227	1.187	1.266	953	1.214	1.322	81	2.588	275	5.001	487	8.432
LAS PALMAS	956	871	880	1.035	820	1.034	1.060	490	477	448	555	426	503	538	36	1.275	136	1.814	176	3.437
S.C. TENERIFE	1.263	1.217	1.158	1.118	1.091	1.117	1.207	773	750	739	711	715	711	784	49	1.363	147	3.306	318	5.183
CANTABRIA	359	295	314	314	343	317	383	225	223	211	234	232	212	215	2	661	138	674	77	1.552
CASTILLA Y LEÓN	2.380	2.331	2.374	2.625	2.145	2.531	2.584	1.291	1.183	1.030	875	841	838	987	16	2.784	1.521	2.255	469	7.045
ÁVILA	207	171	133	124	61	125	159	144	123	90	64	25	56	91	2	219	128	171	73	593
BURGOS	188	193	152	111	133	105	128	141	151	109	78	60	65	89	0	238	74	337	44	693
LEÓN	202	140	149	125	114	141	194	119	89	94	76	75	75	131	3	409	95	60	92	659
PALENCIA	145	205	539	675	418	503	752	106	90	116	107	93	106	80	1	234	149	295	19	698
SALAMANCA	386	461	328	320	276	303	338	273	334	240	241	203	215	244	4	688	430	604	24	1.750
SEGOVIA	53	48	40	30	38	81	92	41	36	34	23	19	10	37	0	76	42	71	11	200
SORIA	34	44	41	32	41	42	47	27	40	35	27	33	31	31	0	63	22	115	24	224
VALLADOLID	972	763	660	585	840	975	651	339	223	190	157	244	185	191	3	542	341	495	148	1.529
ZAMORA	193	306	332	623	224	256	223	101	97	122	102	89	95	93	3	315	240	107	34	699
CASTILLA-LA MANCHA	1.683	1.477	1.511	1.438	1.393	1.410	1.454	1.148	996	945	889	899	879	838	16	2.173	569	3.063	773	6.594
ALBACETE	325	364	351	366	368	349	368	211	228	204	169	184	178	175	7	455	104	608	175	1.349
CIUDAD REAL	560	437	436	397	365	362	373	345	294	261	262	248	219	223	2	570	156	966	158	1.852
CUENCA	322	202	191	137	164	150	144	205	140	112	100	105	103	103	0	283	91	315	179	868
GUADALAJARA	66	82	89	86	79	109	99	51	43	54	45	45	41	50	2	70	21	179	57	329
TOLEDO	410	392	444	452	417	440	470	336	291	314	313	317	338	287	5	795	197	995	204	2.196

CC.AA. Y/O PROVINCIAS	REVISIONES EFECTUADAS							EXTINCIONES DE DERECHO							CAUSAS DE EXTINCIÓN ACUMULADAS					
	2008	2009	2010	2011	2012	2013	2014	2008	2009	2010	2011	2012	2013	2014	RESIDEN. LEGAL	REC. ECONÓMICOS		FALLEC. PENS.	OTRAS CAUSAS	TOTAL CAUSAS
																PERSONAL	U.E.C.			
CATALUNYA	2.329	1.622	1.605	1.852	1.602	2.808	3.145	1.282	993	1.012	1.146	966	2.164	2.357	95	5.659	1.098	2.233	835	9.920
BARCELONA	1.716	1.149	1.145	1.366	1.160	2.107	2.392	893	673	717	822	672	1.593	1.768	76	3.899	897	1.680	586	7.138
GIRONA	149	131	129	122	124	207	253	78	75	72	72	67	162	191	7	361	56	201	92	717
LLEIDA	218	164	146	149	136	228	198	156	126	104	112	103	197	164	5	699	66	140	52	962
TARRAGONA	246	178	185	215	182	266	302	155	119	119	140	124	212	234	7	700	79	212	105	1.103
C. VALENCIANA	3.224	2.570	2.497	2.771	2.623	2.542	2.635	1.954	1.933	1.771	2.032	1.942	1.763	1.830	27	5.401	1.207	6.376	214	13.225
ALICANTE	870	784	905	915	900	809	852	617	574	649	672	667	605	633	4	2.020	110	2.271	12	4.417
CASTELLÓN	169	216	225	244	303	375	309	139	122	148	144	164	152	116	2	286	214	393	90	985
VALENCIA	2.185	1.570	1.367	1.612	1.420	1.358	1.474	1.198	1.237	974	1.216	1.111	1.006	1.081	21	3.095	883	3.712	112	7.823
EXTREMADURA	1.809	1.620	1.555	2.094	1.832	2.052	2.054	1.057	1.069	967	913	896	831	794	3	2.162	868	2.773	721	6.527
BADAJOS	1.272	1.082	1.057	1.430	1.220	1.402	1.439	724	719	652	638	591	575	569	0	1.442	624	1.926	476	4.468
CÁCERES	537	538	498	664	612	650	615	333	350	315	275	305	256	225	3	720	244	847	245	2.059
GALICIA	3.150	3.178	3.277	3.026	3.139	3.675	3.275	2.276	2.109	2.180	1.905	1.888	1.955	1.940	132	4.016	1.735	7.050	1.320	14.253
A CORUÑA	1.356	1.445	1.524	1.408	1.493	1.591	1.580	962	944	927	787	811	839	803	30	2.119	347	2.906	671	6.073
LUGO	293	317	280	293	326	333	354	228	242	214	236	239	252	253	6	258	52	953	395	1.664
OURENSE	419	400	384	327	325	301	339	333	299	284	243	242	238	279	24	583	207	945	159	1.918
PONTEVEDRA	1.082	1.016	1.089	998	995	1.450	1.002	753	624	755	639	596	626	605	72	1.056	1.129	2.246	95	4.598
MADRID	2.762	2.915	2.744	2.630	3.402	2.914	2.858	1.700	1.856	1.670	1.580	1.539	1.497	1.478	274	2.864	1.647	5.659	876	11.320
MURCIA	1.042	908	960	995	963	965	961	555	485	537	514	437	418	425	7	1.091	504	1.291	478	3.371
NAVARRA	345	249	293	251	274	275	290	270	218	228	196	212	201	204	20	407	246	769	87	1.529
PAÍS VASCO	552	308	194	246	297	262	318	507	284	163	237	238	245	250	38	303	295	1.061	227	1.924
ARABA/ÁLAVA	94	67	29	48	74	58	70	94	67	29	48	74	58	54	30	0	183	187	24	424
GIPUZKOA	190	50	0	0	0	0	0	190	50	0	0	0	0	0	6	45	17	73	99	240
BIZKAIA	268	191	165	198	223	204	248	223	167	134	189	164	187	196	2	258	95	801	104	1.260
LA RIOJA	153	146	109	123	107	117	139	98	104	78	86	81	76	79	1	235	67	279	20	602
CEUTA	216	200	162	221	177	162	230	45	45	53	60	55	62	54	3	58	41	254	18	374
MELILLA	178	162	153	143	167	132	162	58	56	56	57	53	41	60	1	41	23	291	25	381
TOTAL ESTADO	32.729	29.772	30.598	30.177	28.950	30.286	30.970	20.022	18.652	17.835	17.544	16.670	17.480	18.141	959	44.526	15.238	56.120	9.501	126.344

PNC DE INVALIDEZ

EVOLUCIÓN Y DISTRIBUCIÓN TERRITORIAL DE LA GESTIÓN

R.D.L. 1/1994, DE 20 DE JUNIO; T. REF. LGSS PNCs DE LA SEGURIDAD SOCIAL

INVALIDEZ

		Entrada	Resueltas	% R./E.	Aprobadas	% A./R.	No Aprob.	Pendientes
G E S T I Ó N	2008	28.808	27.649	95,98%	14.414	52,13%	13.235	12.692
	2009	30.605	29.839	97,50%	15.351	51,45%	14.488	13.458
	2010	29.052	28.919	99,54%	14.876	51,44%	14.013	13.591
	2011	28.359	29.155	99,54%	15.525	51,44%	13.630	12.795
	2012	26.897	26.954	100,21%	15.162	56,25%	11.792	12.738
	2013	28.170	27.693	98,31%	15.807	57,08%	11.886	13.215
M E D I A S	2008	2.401	2.304		1.201		1.103	12.692
	2009	2.550	2.487		1.279		1.207	13.458
	2010	2.421	2.410		1.240		1.168	13.591
	2011	2.363	2.430		1.294		1.136	12.795
	2012	2.241	2.246		1.264		983	12.738
	2013	2.348	2.308		1.317		991	13.215
2014								
I II III IV V VI VII VIII IX X XI XII	I	2.102	2.066	98,29%	1.010	48,89%	1.056	13.251
	II	2.709	2.864	105,72%	1.698	59,29%	1.166	13.096
	III	2.418	2.485	102,77%	1.572	63,26%	913	13.029
	IV	2.408	2.648	109,97%	1.643	62,05%	1.005	12.789
	V	2.548	2.413	94,70%	1.520	62,99%	893	12.924
	VI	2.214	2.533	114,41%	1.669	65,89%	864	12.605
	VII	2.201	2.411	109,54%	1.430	59,31%	981	12.395
	VIII	1.593	1.746	109,60%	925	52,98%	821	12.242
	IX	1.931	1.924	99,64%	1.091	56,70%	833	12.249
	X	2.416	2.463	101,95%	1.405	57,04%	1.058	12.202
	XI	2.362	2.594	109,82%	1.573	60,64%	1.021	11.970
	XII	1.785	2.144	120,11%	1.293	60,31%	851	11.611
		26.687	28.291	106,01%	16.829	59,49%	11.462	11.611

EVOLUCIÓN DE LA GESTIÓN 2008-2014

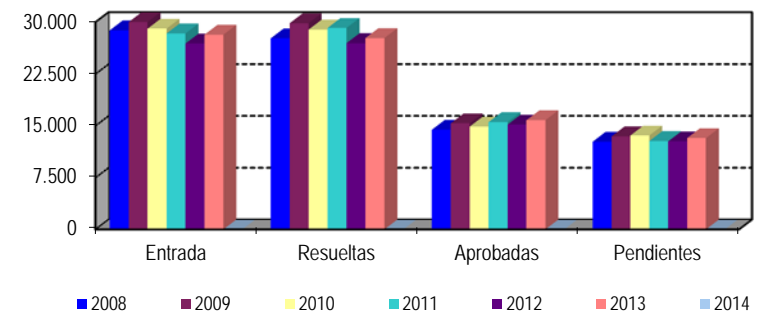

EVOLUCIÓN MEDIAS MENSUALES

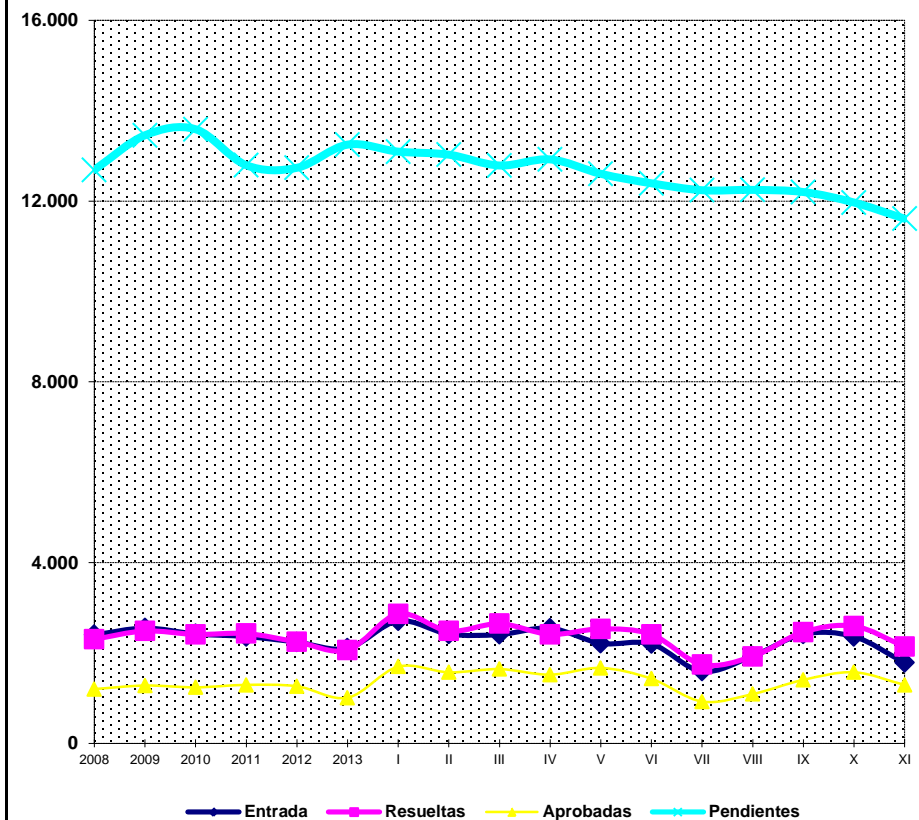

* Pendientes reales

PENSIÓN NO CONTRIBUTIVA DE INVALIDEZ

EVOLUCIÓN INTERANUAL DE LAS SOLICITUDES PRESENTADAS

CC.AA. PROVINCIAS	2008		2009		2010		2011		2012		2013		2014	
	nº	% (1)	nº	% (1)	nº	% (1)	nº	% (1)	nº	% (1)	nº	% (1)	nº	% (1)
ANDALUCÍA	6.371	22,12%	6.685	21,84%	5.938	20,44%	5.889	20,77%	5.798	21,56%	5.495	19,51%	5.358	20,08%
ALMERÍA	369	1,28%	416	1,36%	378	1,30%	341	1,20%	327	1,22%	334	1,19%	343	1,29%
CÁDIZ	932	3,24%	902	2,95%	1.008	3,47%	835	2,94%	1.013	3,77%	778	2,76%	1.003	3,76%
CÓRDOBA	464	1,61%	494	1,61%	462	1,59%	453	1,60%	448	1,67%	467	1,66%	428	1,60%
GRANADA	534	1,85%	598	1,95%	538	1,85%	552	1,95%	515	1,91%	452	1,60%	476	1,78%
HUELVA	498	1,73%	507	1,66%	410	1,41%	450	1,59%	471	1,75%	458	1,63%	469	1,76%
JAÉN	341	1,18%	363	1,19%	309	1,06%	296	1,04%	327	1,22%	291	1,03%	287	1,08%
MÁLAGA	1.624	5,64%	1.739	5,68%	1.390	4,78%	1.382	4,87%	1.151	4,28%	1.151	4,09%	955	3,58%
SEVILLA	1.609	5,59%	1.666	5,44%	1.443	4,97%	1.580	5,57%	1.546	5,75%	1.564	5,55%	1.397	5,23%
ARAGÓN	336	1,17%	345	1,13%	385	1,33%	307	1,08%	335	1,25%	359	1,27%	315	1,18%
HUESCA	70	0,24%	96	0,31%	75	0,26%	52	0,18%	56	0,21%	71	0,25%	55	0,21%
TERUEL	29	0,10%	22	0,07%	29	0,10%	25	0,09%	27	0,10%	28	0,10%	20	0,07%
ZARAGOZA	237	0,82%	227	0,74%	281	0,97%	230	0,81%	252	0,94%	260	0,92%	240	0,90%
ASTURIAS	551	1,91%	574	1,88%	585	2,01%	543	1,91%	544	2,02%	543	1,93%	501	1,88%
ILLES BALEARS	585	2,03%	688	2,25%	663	2,28%	670	2,36%	576	2,14%	526	1,87%	569	2,13%
CANARIAS	2.787	9,67%	2.744	8,97%	2.693	9,27%	2.872	10,13%	2.582	9,60%	2.727	9,68%	2.880	10,79%
LAS PALMAS	1.032	3,58%	1.098	3,59%	1.134	3,90%	1.237	4,36%	1.062	3,95%	1.109	3,94%	1.218	4,56%
S.C. TENERIFE	1.755	6,09%	1.646	5,38%	1.559	5,37%	1.635	5,77%	1.520	5,65%	1.618	5,74%	1.662	6,23%
CANTABRIA	389	1,35%	397	1,30%	374	1,29%	395	1,39%	408	1,52%	434	1,54%	435	1,63%
CASTILLA Y LEÓN	1.186	4,12%	1.220	3,99%	1.126	3,88%	1.073	3,78%	1.189	4,42%	1.312	4,66%	1.190	4,46%
ÁVILA	65	0,23%	83	0,27%	80	0,28%	69	0,24%	108	0,40%	120	0,43%	108	0,40%
BURGOS	220	0,76%	274	0,90%	207	0,71%	233	0,82%	236	0,88%	242	0,86%	252	0,94%
LEÓN	165	0,57%	194	0,63%	184	0,63%	166	0,59%	183	0,68%	242	0,86%	190	0,71%
PALENCIA	77	0,27%	68	0,22%	70	0,24%	94	0,33%	84	0,31%	102	0,36%	84	0,31%
SALAMANCA	196	0,68%	190	0,62%	151	0,52%	161	0,57%	178	0,66%	184	0,65%	175	0,66%
SEGOVIA	46	0,16%	38	0,12%	49	0,17%	55	0,19%	80	0,30%	72	0,26%	82	0,31%
SORIA	28	0,10%	30	0,10%	20	0,07%	19	0,07%	21	0,08%	18	0,06%	30	0,11%
VALLADOLID	255	0,89%	224	0,73%	248	0,85%	169	0,60%	197	0,73%	211	0,75%	155	0,58%
ZAMORA	134	0,47%	119	0,39%	117	0,40%	107	0,38%	102	0,38%	121	0,43%	114	0,43%
CASTILLA-LA MANCHA	1.276	4,43%	1.661	5,43%	1.607	5,53%	1.378	4,86%	1.200	4,46%	1.275	4,53%	1.183	4,43%
ALBACETE	311	1,08%	364	1,19%	371	1,28%	313	1,10%	340	1,26%	412	1,46%	335	1,26%
CIUDAD REAL	366	1,27%	380	1,24%	415	1,43%	357	1,26%	283	1,05%	232	0,82%	189	0,71%
CUENCA	209	0,73%	257	0,84%	266	0,92%	236	0,83%	183	0,68%	165	0,59%	184	0,69%
GUADALAJARA	117	0,41%	144	0,47%	128	0,44%	119	0,42%	119	0,44%	122	0,43%	137	0,51%
TOLEDO	273	0,95%	516	1,69%	427	1,47%	353	1,24%	275	1,02%	344	1,22%	338	1,27%

CC.AA. PROVINCIAS	2008		2009		2010		2011		2012		2013		2014	
	nº	% (1)	nº	% (1)	nº	% (1)	nº	% (1)	nº	% (1)	nº	% (1)	nº	% (1)
CATALUNYA	4.413	15,32%	4.861	15,88%	4.448	15,31%	4.774	16,83%	4.421	16,44%	4.366	15,50%	3.853	14,44%
BARCELONA	3.360	11,66%	3.560	11,63%	3.308	11,39%	3.631	12,80%	3.357	12,48%	3.335	11,84%	2.907	10,89%
GIRONA	355	1,23%	410	1,34%	407	1,40%	405	1,43%	380	1,41%	313	1,11%	291	1,09%
LLEIDA	200	0,69%	228	0,74%	154	0,53%	171	0,60%	183	0,68%	138	0,49%	168	0,63%
TARRAGONA	498	1,73%	663	2,17%	579	1,99%	567	2,00%	501	1,86%	580	2,06%	487	1,82%
C. VALENCIANA	3.302	11,46%	3.316	10,83%	3.301	11,36%	3.003	10,59%	2.444	9,09%	2.624	9,31%	2.320	8,69%
ALICANTE	1.140	3,96%	1.085	3,55%	1.212	4,17%	952	3,36%	739	2,75%	841	2,99%	720	2,70%
CASTELLÓN	346	1,20%	370	1,21%	368	1,27%	368	1,30%	413	1,54%	403	1,43%	331	1,24%
VALENCIA	1.816	6,30%	1.861	6,08%	1.721	5,92%	1.683	5,93%	1.292	4,80%	1.380	4,90%	1.269	4,76%
EXTREMADURA	540	1,87%	598	1,95%	511	1,76%	533	1,88%	595	2,21%	755	2,68%	625	2,34%
BADAJOS	326	1,13%	413	1,35%	375	1,29%	375	1,32%	411	1,53%	582	2,07%	462	1,73%
CÁCERES	214	0,74%	185	0,60%	136	0,47%	158	0,56%	184	0,68%	173	0,61%	163	0,61%
GALICIA	2.318	8,05%	2.259	7,38%	1.862	6,41%	1.983	6,99%	1.949	7,25%	2.351	8,35%	2.018	7,56%
A CORUÑA	844	2,93%	836	2,73%	672	2,31%	672	2,37%	707	2,63%	709	2,52%	658	2,47%
LUGO	184	0,64%	174	0,57%	149	0,51%	173	0,61%	133	0,49%	153	0,54%	145	0,54%
OURENSE	349	1,21%	315	1,03%	315	1,08%	266	0,94%	274	1,02%	317	1,13%	261	0,98%
PONTEVEDRA	941	3,27%	934	3,05%	726	2,50%	872	3,07%	835	3,10%	1.172	4,16%	954	3,57%
MADRID	1.971	6,84%	2.040	6,67%	2.738	9,42%	2.264	7,98%	2.342	8,71%	2.520	8,95%	2.427	9,09%
MURCIA	1.282	4,45%	1.468	4,80%	1.230	4,23%	1.200	4,23%	1.190	4,42%	1.470	5,22%	1.485	5,56%
NAVARRA	121	0,42%	129	0,42%	128	0,44%	99	0,35%	132	0,49%	117	0,42%	126	0,47%
PAÍS VASCO	860	2,99%	1.124	3,67%	975	3,36%	918	3,24%	757	2,81%	743	2,64%	798	2,99%
ARABA/ÁLAVA	86	0,30%	92	0,30%	77	0,27%	93	0,33%	82	0,30%	105	0,37%	91	0,34%
GIPUZKOA	328	1,14%	477	1,56%	409	1,41%	425	1,50%	263	0,98%	184	0,65%	224	0,84%
BIZKAIA	446	1,55%	555	1,81%	489	1,68%	400	1,41%	412	1,53%	454	1,61%	483	1,81%
LA RIOJA	98	0,34%	95	0,31%	111	0,38%	87	0,31%	74	0,28%	98	0,35%	107	0,40%
CEUTA	193	0,67%	184	0,60%	149	0,51%	154	0,54%	154	0,57%	212	0,75%	214	0,80%
MELILLA	229	0,79%	217	0,71%	228	0,78%	217	0,77%	207	0,77%	243	0,86%	283	1,06%
TOTAL ESTADO	28.808	100,00%	30.605	100,00%	29.052	100,00%	28.359	100,00%	26.897	100,00%	28.170	100,00%	26.687	100,00%

(1) Calculado sobre el total de solicitudes presentadas en el año

PENSIÓN NO CONTRIBUTIVA DE INVALIDEZ

EVOLUCIÓN INTERANUAL DE LAS SOLICITUDES RESUELTAS

CC.AA. PROVINCIAS	2008		2009		2010		2011		2012		2013		2014	
	nº	% (1)	nº	% (1)	nº	% (1)	nº	% (1)	nº	% (1)	nº	% (1)	nº	% (1)
ANDALUCÍA	6.172	22,32%	6.151	20,61%	6.396	22,12%	5.472	18,77%	6.084	22,57%	5.998	21,66%	5.976	21,12%
ALMERÍA	372	1,35%	429	1,44%	342	1,18%	367	1,26%	355	1,32%	331	1,20%	342	1,21%
CÁDIZ	917	3,32%	892	2,99%	896	3,10%	825	2,83%	966	3,58%	978	3,53%	920	3,25%
CÓRDOBA	481	1,74%	488	1,64%	437	1,51%	451	1,55%	417	1,55%	585	2,11%	436	1,54%
GRANADA	513	1,86%	638	2,14%	550	1,90%	544	1,87%	610	2,26%	423	1,53%	486	1,72%
HUELVA	486	1,76%	521	1,75%	408	1,41%	477	1,64%	490	1,82%	438	1,58%	447	1,58%
JAÉN	321	1,16%	373	1,25%	299	1,03%	244	0,84%	377	1,40%	297	1,07%	288	1,02%
MÁLAGA	1.751	6,33%	1.552	5,20%	1.634	5,65%	1.093	3,75%	1.511	5,61%	1.224	4,42%	1.013	3,58%
SEVILLA	1.331	4,81%	1.258	4,22%	1.830	6,33%	1.471	5,05%	1.358	5,04%	1.722	6,22%	2.044	7,22%
ARAGÓN	338	1,22%	344	1,15%	373	1,29%	335	1,15%	330	1,22%	350	1,26%	313	1,11%
HUESCA	57	0,21%	95	0,32%	80	0,28%	57	0,20%	61	0,23%	67	0,24%	59	0,21%
TERUEL	31	0,11%	24	0,08%	22	0,08%	28	0,10%	30	0,11%	30	0,11%	17	0,06%
ZARAGOZA	250	0,90%	225	0,75%	271	0,94%	250	0,86%	239	0,89%	253	0,91%	237	0,84%
ASTURIAS	500	1,81%	494	1,66%	707	2,44%	570	1,96%	561	2,08%	569	2,05%	520	1,84%
ILLES BALEARS	590	2,13%	687	2,30%	662	2,29%	648	2,22%	662	2,46%	527	1,90%	520	1,84%
CANARIAS	2.627	9,50%	2.342	7,85%	2.597	8,98%	3.107	10,66%	2.390	8,87%	2.549	9,20%	3.311	11,70%
LAS PALMAS	997	3,61%	719	2,41%	825	2,85%	1.243	4,26%	979	3,63%	1.101	3,98%	1.664	5,88%
S.C. TENERIFE	1.630	5,90%	1.623	5,44%	1.772	6,13%	1.864	6,39%	1.411	5,23%	1.448	5,23%	1.647	5,82%
CANTABRIA	429	1,55%	425	1,42%	363	1,26%	389	1,33%	359	1,33%	412	1,49%	404	1,43%
CASTILLA Y LEÓN	1.050	3,80%	1.238	4,15%	1.096	3,79%	1.280	4,39%	1.170	4,34%	1.270	4,59%	1.137	4,02%
ÁVILA	65	0,24%	97	0,33%	75	0,26%	76	0,26%	111	0,41%	118	0,43%	108	0,38%
BURGOS	171	0,62%	296	0,99%	197	0,68%	256	0,88%	202	0,75%	264	0,95%	255	0,90%
LEÓN	161	0,58%	188	0,63%	205	0,71%	158	0,54%	200	0,74%	195	0,70%	144	0,51%
PALENCIA	76	0,27%	68	0,23%	79	0,27%	74	0,25%	93	0,35%	99	0,36%	89	0,31%
SALAMANCA	195	0,71%	202	0,68%	153	0,53%	159	0,55%	180	0,67%	164	0,59%	174	0,62%
SEGOVIA	45	0,16%	34	0,11%	39	0,13%	62	0,21%	72	0,27%	75	0,27%	68	0,24%
SORIA	28	0,10%	32	0,11%	20	0,07%	22	0,08%	22	0,08%	16	0,06%	29	0,10%
VALLADOLID	192	0,69%	184	0,62%	219	0,76%	347	1,19%	197	0,73%	204	0,74%	162	0,57%
ZAMORA	117	0,42%	137	0,46%	109	0,38%	126	0,43%	93	0,35%	135	0,49%	108	0,38%
CASTILLA-LA MANCHA	1.313	4,75%	1.561	5,23%	1.652	5,71%	1.552	5,32%	1.151	4,27%	1.265	4,57%	1.152	4,07%
ALBACETE	361	1,31%	384	1,29%	362	1,25%	355	1,22%	333	1,24%	393	1,42%	365	1,29%
CIUDAD REAL	328	1,19%	342	1,15%	417	1,44%	448	1,54%	303	1,12%	271	0,98%	190	0,67%
CUENCA	209	0,76%	278	0,93%	274	0,95%	235	0,81%	178	0,66%	169	0,61%	179	0,63%
GUADALAJARA	106	0,38%	157	0,53%	130	0,45%	117	0,40%	108	0,40%	142	0,51%	138	0,49%
TOLEDO	309	1,12%	400	1,34%	469	1,62%	397	1,36%	229	0,85%	290	1,05%	280	0,99%

CC.AA. PROVINCIAS	2008		2009		2010		2011		2012		2013		2014	
	nº	% (1)	nº	% (1)	nº	% (1)	nº	% (1)	nº	% (1)	nº	% (1)	nº	% (1)
CATALUNYA	4.017	14,53%	4.575	15,33%	4.350	15,04%	4.752	16,30%	4.120	15,29%	3.942	14,23%	4.611	16,30%
BARCELONA	3.058	11,06%	3.411	11,43%	3.197	11,06%	3.546	12,16%	3.195	11,85%	3.043	10,99%	3.489	12,33%
GIRONA	305	1,10%	373	1,25%	354	1,22%	444	1,52%	347	1,29%	332	1,20%	334	1,18%
LLEIDA	163	0,59%	206	0,69%	195	0,67%	166	0,57%	148	0,55%	130	0,47%	173	0,61%
TARRAGONA	491	1,78%	585	1,96%	604	2,09%	596	2,04%	430	1,60%	437	1,58%	615	2,17%
C. VALENCIANA	3.211	11,61%	3.508	11,76%	3.161	10,93%	3.460	11,87%	2.454	9,10%	2.734	9,87%	2.581	9,12%
ALICANTE	1.047	3,79%	1.340	4,49%	1.105	3,82%	1.001	3,43%	825	3,06%	1.082	3,91%	796	2,81%
CASTELLÓN	367	1,33%	432	1,45%	353	1,22%	386	1,32%	400	1,48%	385	1,39%	346	1,22%
VALENCIA	1.797	6,50%	1.736	5,82%	1.703	5,89%	2.073	7,11%	1.229	4,56%	1.267	4,58%	1.439	5,09%
EXTREMADURA	516	1,87%	616	2,06%	533	1,84%	529	1,81%	565	2,10%	777	2,81%	505	1,79%
BADAJOS	292	1,06%	435	1,46%	377	1,30%	386	1,32%	411	1,52%	574	2,07%	351	1,24%
CÁCERES	224	0,81%	181	0,61%	156	0,54%	143	0,49%	154	0,57%	203	0,73%	154	0,54%
GALICIA	2.137	7,73%	2.308	7,73%	2.105	7,28%	1.970	6,76%	1.955	7,25%	2.044	7,38%	1.770	6,26%
A CORUÑA	818	2,96%	858	2,88%	702	2,43%	702	2,41%	710	2,63%	690	2,49%	604	2,13%
LUGO	173	0,63%	178	0,60%	165	0,57%	155	0,53%	135	0,50%	141	0,51%	164	0,58%
OURENSE	359	1,30%	336	1,13%	321	1,11%	281	0,96%	298	1,11%	286	1,03%	260	0,92%
PONTEVEDRA	787	2,85%	936	3,14%	917	3,17%	832	2,85%	812	3,01%	927	3,35%	742	2,62%
MADRID	2.011	7,27%	2.364	7,92%	2.140	7,40%	2.265	7,77%	2.702	10,02%	2.391	8,63%	2.511	8,88%
MURCIA	1.170	4,23%	1.437	4,82%	1.224	4,23%	1.293	4,43%	1.160	4,30%	1.452	5,24%	1.504	5,32%
NAVARRA	134	0,48%	127	0,43%	109	0,38%	113	0,39%	116	0,43%	134	0,48%	127	0,45%
PAÍS VASCO	899	3,25%	1.173	3,93%	950	3,29%	936	3,21%	748	2,78%	728	2,63%	778	2,75%
ARABA/ÁLAVA	97	0,35%	89	0,30%	79	0,27%	90	0,31%	86	0,32%	106	0,38%	91	0,32%
GIPUZKOA	351	1,27%	469	1,57%	415	1,44%	427	1,46%	261	0,97%	158	0,57%	223	0,79%
BIZKAIA	451	1,63%	615	2,06%	456	1,58%	419	1,44%	401	1,49%	464	1,68%	464	1,64%
LA RIOJA	105	0,38%	96	0,32%	115	0,40%	85	0,29%	69	0,26%	100	0,36%	94	0,33%
CEUTA	195	0,71%	184	0,62%	160	0,55%	162	0,56%	152	0,56%	195	0,70%	212	0,75%
MELILLA	235	0,85%	209	0,70%	226	0,78%	237	0,81%	206	0,76%	256	0,92%	265	0,94%
TOTAL ESTADO	27.649	100,00%	29.839	100,00%	28.919	100,00%	29.155	100,00%	26.954	100,00%	27.693	100,00%	28.291	100,00%

(1) Calculado sobre el total de solicitudes presentadas en el año

PENSIÓN NO CONTRIBUTIVA DE INVALIDEZ

EVOLUCIÓN INTERANUAL DE LAS SOLICITUDES APROBADAS

CC.AA. PROVINCIAS	2008		2009		2010		2011		2012		2013		2014	
	nº	% (1)	nº	% (1)	nº	% (1)	nº	% (1)	nº	% (1)	nº	% (1)	nº	% (1)
ANDALUCÍA	3.011	20,89%	3.043	19,82%	3.202	21,52%	3.061	19,72%	3.351	22,10%	3.546	22,43%	3.616	21,49%
ALMERÍA	217	1,51%	273	1,78%	203	1,36%	224	1,44%	260	1,71%	238	1,51%	255	1,52%
CÁDIZ	650	4,51%	581	3,78%	661	4,44%	603	3,88%	545	3,59%	687	4,35%	605	3,59%
CÓRDOBA	313	2,17%	303	1,97%	296	1,99%	299	1,93%	295	1,95%	429	2,71%	332	1,97%
GRANADA	274	1,90%	301	1,96%	293	1,97%	307	1,98%	347	2,29%	271	1,71%	322	1,91%
HUELVA	263	1,82%	322	2,10%	258	1,73%	321	2,07%	327	2,16%	304	1,92%	339	2,01%
JAÉN	181	1,26%	205	1,34%	171	1,15%	150	0,97%	254	1,68%	181	1,15%	173	1,03%
MÁLAGA	644	4,47%	602	3,92%	705	4,74%	570	3,67%	780	5,14%	688	4,35%	576	3,42%
SEVILLA	469	3,25%	456	2,97%	615	4,13%	587	3,78%	543	3,58%	748	4,73%	1.014	6,03%
ARAGÓN	206	1,43%	216	1,41%	222	1,49%	225	1,45%	230	1,52%	240	1,52%	216	1,28%
HUESCA	36	0,25%	65	0,42%	45	0,30%	37	0,24%	47	0,31%	39	0,25%	41	0,24%
TERUEL	19	0,13%	13	0,08%	16	0,11%	20	0,13%	17	0,11%	15	0,09%	6	0,04%
ZARAGOZA	151	1,05%	138	0,90%	161	1,08%	168	1,08%	166	1,09%	186	1,18%	169	1,00%
ASTURIAS	260	1,80%	234	1,52%	375	2,52%	337	2,17%	359	2,37%	313	1,98%	301	1,79%
ILLES BALEARS	276	1,91%	312	2,03%	328	2,20%	322	2,07%	292	1,93%	278	1,76%	258	1,53%
CANARIAS	1.449	10,05%	1.191	7,76%	1.250	8,40%	1.574	10,14%	1.281	8,45%	1.242	7,86%	1.578	9,38%
LAS PALMAS	478	3,32%	329	2,14%	418	2,81%	539	3,47%	479	3,16%	511	3,23%	714	4,24%
S.C. TENERIFE	971	6,74%	862	5,62%	832	5,59%	1.035	6,67%	802	5,29%	731	4,62%	864	5,13%
CANTABRIA	297	2,06%	326	2,12%	281	1,89%	294	1,89%	288	1,90%	347	2,20%	333	1,98%
CASTILLA Y LEÓN	692	4,80%	801	5,22%	698	4,69%	685	4,41%	820	5,41%	883	5,59%	805	4,78%
ÁVILA	45	0,31%	71	0,46%	54	0,36%	54	0,35%	94	0,62%	102	0,65%	84	0,50%
BURGOS	113	0,78%	168	1,09%	130	0,87%	132	0,85%	114	0,75%	103	0,65%	131	0,78%
LEÓN	95	0,66%	113	0,74%	107	0,72%	103	0,66%	138	0,91%	148	0,94%	103	0,61%
PALENCIA	43	0,30%	42	0,27%	63	0,42%	57	0,37%	67	0,44%	76	0,48%	71	0,42%
SALAMANCA	113	0,78%	135	0,88%	93	0,63%	101	0,65%	128	0,84%	114	0,72%	134	0,80%
SEGOVIA	27	0,19%	18	0,12%	22	0,15%	34	0,22%	41	0,27%	53	0,34%	44	0,26%
SORIA	24	0,17%	26	0,17%	10	0,07%	17	0,11%	20	0,13%	14	0,09%	28	0,17%
VALLADOLID	148	1,03%	133	0,87%	149	1,00%	103	0,66%	149	0,98%	167	1,06%	120	0,71%
ZAMORA	84	0,58%	95	0,62%	70	0,47%	84	0,54%	69	0,46%	106	0,67%	90	0,53%
CASTILLA-LA MANCHA	763	5,29%	882	5,75%	956	6,43%	940	6,05%	734	4,84%	815	5,16%	761	4,52%
ALBACETE	184	1,28%	206	1,34%	209	1,40%	196	1,26%	205	1,35%	248	1,57%	229	1,36%
CIUDAD REAL	184	1,28%	201	1,31%	268	1,80%	305	1,96%	208	1,37%	176	1,11%	136	0,81%
CUENCA	112	0,78%	160	1,04%	151	1,02%	128	0,82%	111	0,73%	121	0,77%	122	0,72%
GUADALAJARA	62	0,43%	89	0,58%	68	0,46%	70	0,45%	69	0,46%	98	0,62%	91	0,54%
TOLEDO	221	1,53%	226	1,47%	260	1,75%	241	1,55%	141	0,93%	172	1,09%	183	1,09%

CC.AA. PROVINCIAS	2008		2009		2010		2011		2012		2013		2014	
	nº	% (1)	nº	% (1)	nº	% (1)	nº	% (1)	nº	% (1)	nº	% (1)	nº	% (1)
CATALUNYA	1.670	11,59%	1.770	11,53%	1.605	10,79%	1.986	12,79%	1.794	11,83%	1.715	10,85%	2.469	14,67%
BARCELONA	1.236	8,57%	1.220	7,95%	1.112	7,48%	1.429	9,20%	1.311	8,65%	1.268	8,02%	1.798	10,68%
GIRONA	128	0,89%	175	1,14%	160	1,08%	199	1,28%	168	1,11%	150	0,95%	195	1,16%
LLEIDA	89	0,62%	101	0,66%	93	0,63%	88	0,57%	84	0,55%	83	0,53%	108	0,64%
TARRAGONA	217	1,51%	274	1,78%	240	1,61%	270	1,74%	231	1,52%	214	1,35%	368	2,19%
C. VALENCIANA	1.505	10,44%	1.857	12,10%	1.726	11,60%	1.767	11,38%	1.467	9,68%	1.493	9,45%	1.547	9,19%
ALICANTE	407	2,82%	533	3,47%	504	3,39%	506	3,26%	426	2,81%	404	2,56%	403	2,39%
CASTELLÓN	212	1,47%	269	1,75%	228	1,53%	288	1,86%	285	1,88%	288	1,82%	223	1,33%
VALENCIA	886	6,15%	1.055	6,87%	994	6,68%	973	6,27%	756	4,99%	801	5,07%	921	5,47%
EXTREMADURA	385	2,67%	431	2,81%	352	2,37%	321	2,07%	388	2,56%	509	3,22%	379	2,25%
BADAJOS	219	1,52%	296	1,93%	243	1,63%	219	1,41%	281	1,85%	370	2,34%	256	1,52%
CÁCERES	166	1,15%	135	0,88%	109	0,73%	102	0,66%	107	0,71%	139	0,88%	123	0,73%
GALICIA	1.189	8,25%	1.256	8,18%	1.109	7,45%	1.090	7,02%	1.048	6,91%	1.227	7,76%	1.098	6,52%
A CORUÑA	428	2,97%	458	2,98%	405	2,72%	386	2,49%	441	2,91%	445	2,82%	389	2,31%
LUGO	116	0,80%	111	0,72%	98	0,66%	100	0,64%	78	0,51%	97	0,61%	110	0,65%
OURENSE	175	1,21%	178	1,16%	154	1,04%	146	0,94%	138	0,91%	156	0,99%	134	0,80%
PONTEVEDRA	470	3,26%	509	3,32%	452	3,04%	458	2,95%	391	2,58%	529	3,35%	465	2,76%
MADRID	1.219	8,46%	1.178	7,67%	1.181	7,94%	1.344	8,66%	1.694	11,17%	1.616	10,22%	1.807	10,74%
MURCIA	508	3,52%	659	4,29%	567	3,81%	542	3,49%	552	3,64%	613	3,88%	630	3,74%
NAVARRA	93	0,65%	93	0,61%	73	0,49%	73	0,47%	81	0,53%	111	0,70%	98	0,58%
PAÍS VASCO	656	4,55%	869	5,66%	722	4,85%	735	4,73%	596	3,93%	580	3,67%	622	3,70%
ARABA/ÁLAVA	93	0,65%	87	0,57%	76	0,51%	83	0,53%	83	0,55%	104	0,66%	91	0,54%
GIPUZKOA	282	1,96%	388	2,53%	342	2,30%	349	2,25%	228	1,50%	133	0,84%	188	1,12%
BIZKAIA	281	1,95%	394	2,57%	304	2,04%	303	1,95%	285	1,88%	343	2,17%	343	2,04%
LA RIOJA	72	0,50%	61	0,40%	79	0,53%	64	0,41%	47	0,31%	86	0,54%	73	0,43%
CEUTA	76	0,53%	69	0,45%	61	0,41%	60	0,39%	55	0,36%	79	0,50%	98	0,58%
MELILLA	87	0,60%	103	0,67%	89	0,60%	105	0,68%	85	0,56%	114	0,72%	140	0,83%
TOTAL ESTADO	14.414	100,00%	15.351	100,00%	14.876	100,00%	15.525	100,00%	15.162	100,00%	15.807	100,00%	16.829	100,00%

(1) Calculado sobre el total de solicitudes presentadas en el año

R.D.LEGISLATIVO 1/1994, DE 20 DE JUNIO; TEXTO REFUNDIDO DE LA L.G.S.S.

PENSIÓN NO CONTRIBUTIVA DE INVALIDEZ

COMPARACIÓN ORIGEN SOLICITUDES PRESENTADAS CON APROBADAS PERÍODO 2008-2014

COMUNIDADES AUTÓNOMAS	ORIGEN SOLICITUDES PRESENTADAS									ORIGEN SOLICITUDES APROBADAS								
	NUEVAS		SGIM Y SATP		P A S		INSS		TOTAL	NUEVAS		SGIM Y SATP		P A S		INSS		TOTAL
	Nº	%	Nº	%	Nº	%	Nº	%	Nº	Nº	%	Nº	%	Nº	%	Nº	%	Nº
ANDALUCÍA	40.593	97,73%	238	0,57%	695	1,67%	8	0,02%	41.534	21.775	95,38%	289	1,27%	760	3,33%	6	0,03%	22.830
ARAGÓN	2.326	97,65%	25	1,05%	11	0,46%	20	0,84%	2.382	1.525	98,07%	15	0,96%	9	0,58%	6	0,39%	1.555
ASTURIAS	3.815	99,32%	23	0,60%	2	0,05%	1	0,03%	3.841	2.158	99,04%	20	0,92%	1	0,05%	0	0,00%	2.179
ILLES BALEARS	4.260	99,60%	10	0,23%	7	0,16%	0	0,00%	4.277	2.054	99,42%	8	0,39%	4	0,19%	0	0,00%	2.066
CANARIAS	19.036	98,71%	26	0,13%	187	0,97%	36	0,19%	19.285	9.382	98,09%	22	0,23%	140	1,46%	21	0,22%	9.565
CANTABRIA	2.813	99,33%	9	0,32%	10	0,35%	0	0,00%	2.832	2.144	98,98%	9	0,42%	12	0,55%	1	0,05%	2.166
CASTILLA Y LEÓN	8.226	99,16%	60	0,72%	8	0,10%	2	0,02%	8.296	5.308	98,59%	67	1,24%	8	0,15%	1	0,02%	5.384
CAST.-LA MANCHA	9.396	98,08%	43	0,45%	79	0,82%	62	0,65%	9.580	5.652	96,60%	52	0,89%	108	1,85%	39	0,67%	5.851
CATALUNYA	29.650	95,23%	132	0,42%	30	0,10%	1.324	4,25%	31.136	11.500	88,40%	143	1,10%	7	0,05%	1.359	10,45%	13.009
C. VALENCIANA	19.924	98,10%	124	0,61%	262	1,29%	0	0,00%	20.310	10.920	96,11%	135	1,19%	307	2,70%	0	0,00%	11.362
EXTREMADURA	4.077	98,08%	44	1,06%	35	0,84%	1	0,02%	4.157	2.630	95,12%	64	2,31%	71	2,57%	0	0,00%	2.765
GALICIA	14.647	99,37%	46	0,31%	11	0,07%	36	0,24%	14.740	7.834	97,72%	51	0,64%	42	0,52%	90	1,12%	8.017
MADRID	16.100	98,76%	72	0,44%	130	0,80%	0	0,00%	16.302	9.836	97,98%	72	0,72%	131	1,30%	0	0,00%	10.039
MADRID	8.912	95,57%	61	0,65%	71	0,76%	281	3,01%	9.325	3.922	96,34%	63	1,55%	52	1,28%	34	0,84%	4.071
MADRID	807	94,72%	25	2,93%	14	1,64%	6	0,70%	852	586	94,21%	24	3,86%	12	1,93%	0	0,00%	622
MADRID	6.153	99,64%	3	0,05%	15	0,24%	4	0,06%	6.175	4.762	99,62%	3	0,06%	8	0,17%	7	0,15%	4.780
LA RIOJA	668	99,70%	2	0,30%	0	0,00%	0	0,00%	670	480	99,59%	2	0,41%	0	0,00%	0	0,00%	482
LA RIOJA	1.255	99,60%	4	0,32%	1	0,08%	0	0,00%	1.260	485	97,39%	8	1,61%	5	1,00%	0	0,00%	498
LA RIOJA	1.608	99,01%	9	0,55%	7	0,43%	0	0,00%	1.624	709	98,06%	8	1,11%	6	0,83%	0	0,00%	723
TOTAL ESTADO	194.266	97,83%	956	0,48%	1.575	0,79%	1.781	0,90%	198.578	103.662	96,02%	1.055	0,98%	1.683	1,56%	1.564	1,45%	107.964

P.N.C. DE INVALIDEZ ORIGEN SOLICITUDES PRESENTADAS

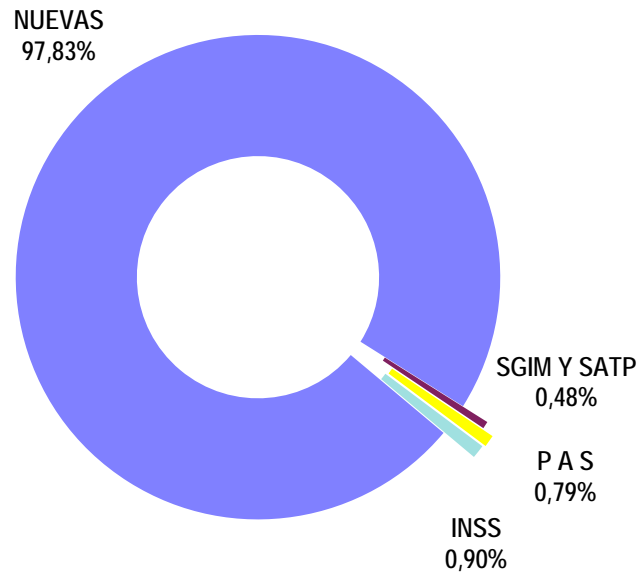

P.N.C. DE INVALIDEZ ORIGEN SOLICITUDES APROBADAS

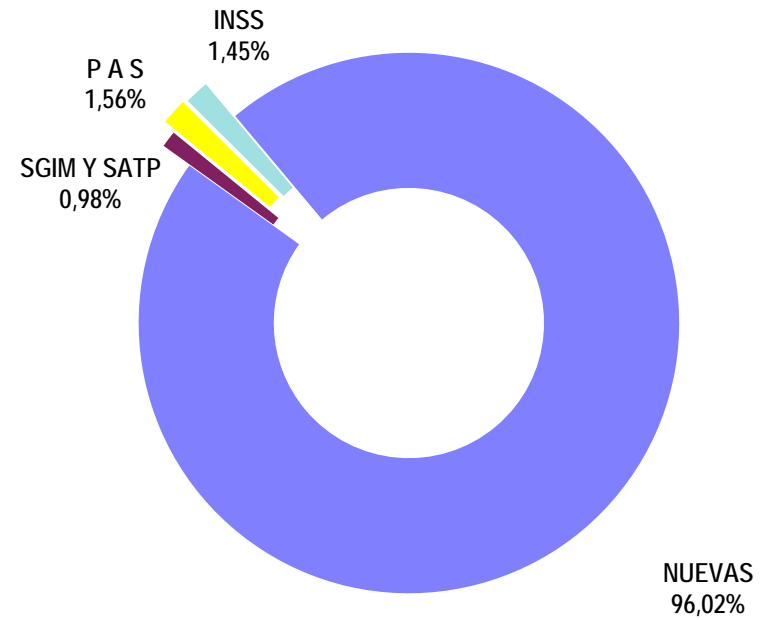

PENSIÓN NO CONTRIBUTIVA DE INVALIDEZ

EVOLUCIÓN INTERANUAL DE LAS SOLICITUDES DENEGADAS

CC.AA. PROVINCIAS	2008		2009		2010		2011		2012		2013		2014	
	nº	% (1)	nº	% (1)	nº	% (1)	nº	% (1)	nº	% (1)	nº	% (1)	nº	% (1)
ANDALUCÍA	2.666	25,83%	2.644	23,57%	2.824	25,41%	2.212	20,79%	2.204	23,63%	2.104	22,24%	1.959	21,25%
ALMERÍA	130	1,26%	134	1,19%	115	1,03%	110	1,03%	89	0,95%	79	0,84%	64	0,69%
CÁDIZ	229	2,22%	261	2,33%	204	1,84%	188	1,77%	181	1,94%	239	2,53%	229	2,48%
CÓRDOBA	139	1,35%	150	1,34%	135	1,21%	128	1,20%	108	1,16%	123	1,30%	82	0,89%
GRANADA	175	1,70%	282	2,51%	178	1,60%	221	2,08%	223	2,39%	135	1,43%	136	1,48%
HUELVA	190	1,84%	175	1,56%	141	1,27%	142	1,33%	139	1,49%	108	1,14%	100	1,08%
JAÉN	71	0,69%	128	1,14%	101	0,91%	80	0,75%	104	1,11%	99	1,05%	96	1,04%
MÁLAGA	870	8,43%	712	6,35%	735	6,61%	459	4,31%	641	6,87%	461	4,87%	369	4,00%
SEVILLA	862	8,35%	802	7,15%	1.215	10,93%	884	8,31%	719	7,71%	860	9,09%	883	9,58%
ARAGÓN	111	1,08%	110	0,98%	125	1,12%	92	0,86%	76	0,81%	92	0,97%	77	0,84%
HUESCA	20	0,19%	26	0,23%	26	0,23%	18	0,17%	11	0,12%	23	0,24%	15	0,16%
TERUEL	9	0,09%	7	0,06%	5	0,04%	8	0,08%	12	0,13%	12	0,13%	10	0,11%
ZARAGOZA	82	0,79%	77	0,69%	94	0,85%	66	0,62%	53	0,57%	57	0,60%	52	0,56%
ASTURIAS	212	2,05%	189	1,68%	261	2,35%	175	1,64%	161	1,73%	183	1,93%	177	1,92%
ILLES BALEARS	195	1,89%	240	2,14%	216	1,94%	229	2,15%	271	2,91%	187	1,98%	180	1,95%
CANARIAS	1.028	9,96%	1.052	9,38%	1.206	10,85%	1.338	12,58%	949	10,17%	1.165	12,31%	1.558	16,90%
LAS PALMAS	458	4,44%	366	3,26%	343	3,09%	597	5,61%	429	4,60%	520	5,50%	852	9,24%
S.C. TENERIFE	570	5,52%	686	6,12%	863	7,76%	741	6,96%	520	5,57%	645	6,82%	706	7,66%
CANTABRIA	122	1,18%	98	0,87%	82	0,74%	95	0,89%	71	0,76%	65	0,69%	71	0,77%
CASTILLA Y LEÓN	284	2,75%	309	2,75%	307	2,76%	260	2,44%	254	2,72%	237	2,51%	244	2,65%
ÁVILA	16	0,16%	21	0,19%	16	0,14%	19	0,18%	15	0,16%	14	0,15%	18	0,20%
BURGOS	55	0,53%	71	0,63%	49	0,44%	58	0,55%	55	0,59%	53	0,56%	79	0,86%
LEÓN	41	0,40%	52	0,46%	74	0,67%	41	0,39%	49	0,53%	40	0,42%	31	0,34%
PALENCIA	25	0,24%	20	0,18%	14	0,13%	13	0,12%	23	0,25%	21	0,22%	16	0,17%
SALAMANCA	70	0,68%	54	0,48%	50	0,45%	51	0,48%	37	0,40%	46	0,49%	38	0,41%
SEGOVIA	16	0,16%	6	0,05%	11	0,10%	12	0,11%	18	0,19%	14	0,15%	19	0,21%
SORIA	4	0,04%	5	0,04%	7	0,06%	4	0,04%	2	0,02%	1	0,01%	1	0,01%
VALLADOLID	32	0,31%	41	0,37%	53	0,48%	21	0,20%	35	0,38%	24	0,25%	26	0,28%
ZAMORA	25	0,24%	39	0,35%	33	0,30%	41	0,39%	20	0,21%	24	0,25%	16	0,17%
CASTILLA-LA MANCHA	505	4,89%	551	4,91%	547	4,92%	494	4,64%	318	3,41%	351	3,71%	293	3,18%
ALBACETE	172	1,67%	162	1,44%	134	1,21%	136	1,28%	111	1,19%	123	1,30%	114	1,24%
CIUDAD REAL	125	1,21%	105	0,94%	104	0,94%	103	0,97%	68	0,73%	71	0,75%	36	0,39%
CUENCA	92	0,89%	97	0,86%	110	0,99%	99	0,93%	61	0,65%	44	0,47%	49	0,53%
GUADALAJARA	31	0,30%	56	0,50%	52	0,47%	39	0,37%	25	0,27%	29	0,31%	29	0,31%
TOLEDO	85	0,82%	131	1,17%	147	1,32%	117	1,10%	53	0,57%	84	0,89%	65	0,71%

CC.AA. PROVINCIAS	2008		2009		2010		2011		2012		2013		2014	
	nº	% (1)	nº	% (1)	nº	% (1)	nº	% (1)	nº	% (1)	nº	% (1)	nº	% (1)
CATALUNYA	1.535	14,87%	1.918	17,10%	1.783	16,04%	1.758	16,52%	1.765	18,92%	1.496	15,81%	1.540	16,71%
BARCELONA	1.183	11,46%	1.504	13,41%	1.394	12,54%	1.394	13,10%	1.464	15,69%	1.233	13,03%	1.249	13,55%
GIRONA	126	1,22%	131	1,17%	112	1,01%	142	1,33%	130	1,39%	118	1,25%	102	1,11%
LLEIDA	50	0,48%	64	0,57%	63	0,57%	41	0,39%	37	0,40%	23	0,24%	42	0,46%
TARRAGONA	176	1,71%	219	1,95%	214	1,93%	181	1,70%	134	1,44%	122	1,29%	147	1,59%
C. VALENCIANA	1.255	12,16%	1.316	11,73%	1.077	9,69%	1.331	12,51%	777	8,33%	1.051	11,11%	812	8,81%
ALICANTE	472	4,57%	609	5,43%	416	3,74%	385	3,62%	315	3,38%	612	6,47%	333	3,61%
CASTELLÓN	111	1,08%	135	1,20%	94	0,85%	74	0,70%	94	1,01%	75	0,79%	82	0,89%
VALENCIA	672	6,51%	572	5,10%	567	5,10%	872	8,20%	368	3,95%	364	3,85%	397	4,31%
EXTREMADURA	107	1,04%	153	1,36%	147	1,32%	176	1,65%	146	1,57%	218	2,30%	87	0,94%
BADAJOS	58	0,56%	115	1,03%	110	0,99%	145	1,36%	110	1,18%	172	1,82%	65	0,71%
CÁCERES	49	0,47%	38	0,34%	37	0,33%	31	0,29%	36	0,39%	46	0,49%	22	0,24%
GALICIA	843	8,17%	967	8,62%	911	8,20%	807	7,59%	810	8,68%	745	7,87%	590	6,40%
A CORUÑA	323	3,13%	360	3,21%	269	2,42%	267	2,51%	233	2,50%	218	2,30%	191	2,07%
LUGO	45	0,44%	58	0,52%	54	0,49%	53	0,50%	47	0,50%	37	0,39%	47	0,51%
OURENSE	175	1,70%	146	1,30%	154	1,39%	133	1,25%	140	1,50%	127	1,34%	116	1,26%
PONTEVEDRA	300	2,91%	403	3,59%	434	3,90%	354	3,33%	390	4,18%	363	3,84%	236	2,56%
MADRID	441	4,27%	495	4,41%	604	5,43%	596	5,60%	642	6,88%	468	4,95%	469	5,09%
MURCIA	494	4,79%	645	5,75%	548	4,93%	651	6,12%	523	5,61%	732	7,74%	778	8,44%
NAVARRA	31	0,30%	28	0,25%	32	0,29%	35	0,33%	26	0,28%	19	0,20%	24	0,26%
PAÍS VASCO	224	2,17%	279	2,49%	202	1,82%	183	1,72%	130	1,39%	135	1,43%	141	1,53%
ARABA/ÁLAVA	4	0,04%	2	0,02%	3	0,03%	7	0,07%	3	0,03%	2	0,02%	0	0,00%
GIPUZKOA	69	0,67%	81	0,72%	73	0,66%	78	0,73%	33	0,35%	25	0,26%	35	0,38%
BIZKAIA	151	1,46%	196	1,75%	126	1,13%	98	0,92%	94	1,01%	108	1,14%	106	1,15%
LA RIOJA	29	0,28%	35	0,31%	36	0,32%	17	0,16%	20	0,21%	11	0,12%	17	0,18%
CEUTA	101	0,98%	91	0,81%	87	0,78%	73	0,69%	78	0,84%	78	0,82%	84	0,91%
MELILLA	137	1,33%	97	0,86%	120	1,08%	117	1,10%	107	1,15%	124	1,31%	116	1,26%
TOTAL ESTADO	10.320	100,00%	11.217	100,00%	11.115	100,00%	10.639	100,00%	9.328	100,00%	9.461	100,00%	9.217	100,00%

(1) Calculado sobre el total de solicitudes presentadas en el año

PENSIÓN NO CONTRIBUTIVA DE INVALIDEZ

CAUSAS DE DENEGACIÓN PERÍODO 2008-2014

CC.AA. Y/O PROVINCIAS	EDAD	RESIDENCIA LEGAL	RECURSOS ECONÓMICOS		GRADO DISCAPACIDAD ENF. CRÓNICA	PRESTACIÓN INCOMPATIBLE	SOLICITAR SIN PASAR DOS AÑOS	SIN DESGLOSAR	TOTAL CAUSAS DE DENEGACIÓN
			PERSONALES	U.E.C.					
			ANDALUCÍA	314					
ALMERÍA	29	45	125	121	357	43	0	1	721
CÁDIZ	12	23	566	454	423	50	1	2	1.531
CÓRDOBA	23	31	118	160	467	63	1	2	865
GRANADA	31	72	142	289	776	27	0	13	1.350
HUELVA	38	14	100	145	654	39	1	4	995
JAÉN	54	39	71	122	369	22	1	1	679
MÁLAGA	11	192	227	547	3.191	72	0	7	4.247
SEVILLA	116	59	378	719	4.780	115	1	57	6.225
ARAGÓN	12	47	179	161	229	51	1	3	683
HUESCA	7	0	32	23	64	10	1	2	139
TERUEL	1	7	3	16	31	5	0	0	63
ZARAGOZA	4	40	144	122	134	36	0	1	481
ASTURIAS	31	27	326	267	645	62	0	0	1.358
ILLES BALEARS	30	150	152	43	970	56	24	93	1.518
CANARIAS	114	188	1.341	1.208	5.271	170	0	4	8.296
LAS PALMAS	32	93	565	505	2.278	92	0	0	3.565
S.C. TENERIFE	82	95	776	703	2.993	78	0	4	4.731
CANTABRIA	8	13	113	166	294	10	0	0	604
CASTILLA Y LEÓN	70	126	390	471	715	117	2	4	1.895
ÁVILA	1	14	24	48	22	9	0	1	119
BURGOS	10	32	89	87	184	17	1	0	420
LEÓN	23	25	65	83	103	29	0	0	328
PALENCIA	0	3	17	37	64	11	0	0	132
SALAMANCA	16	20	57	48	189	16	0	0	346
SEGOVIA	15	14	20	18	19	8	1	1	96
SORIA	0	2	6	9	6	1	0	0	24
VALLADOLID	3	10	80	91	25	22	0	1	232
ZAMORA	2	6	32	50	103	4	0	1	198
CASTILLA-LA MANCHA	110	135	622	924	1.170	98	0	0	3.059
ALBACETE	16	35	172	218	491	20	0	0	952
CIUDAD REAL	21	20	107	229	204	31	0	0	612
CUENCA	41	11	142	187	154	17	0	0	552
GUADALAJARA	3	31	59	81	79	8	0	0	261
TOLEDO	29	38	142	209	242	22	0	0	682

CC.AA. Y/O PROVINCIAS	EDAD	RESIDENCIA LEGAL	RECURSOS ECONÓMICOS		GRADO DISCAPACIDAD ENF. CRÓNICA	PRESTACIÓN INCOMPATIBLE	SOLICITAR SIN PASAR DOS AÑOS	SIN DESGLOSAR	TOTAL CAUSAS DE DENEGACIÓN
			PERSONALES	U.E.C.					
			CATALUNYA	30					
BARCELONA	11	262	1.694	1.915	3.574	1.965	0	0	9.421
GIRONA	13	30	191	163	255	209	0	0	861
LLEIDA	0	15	66	64	102	73	0	0	320
TARRAGONA	6	63	259	333	227	305	0	0	1.193
C. VALENCIANA	42	239	1.371	1.638	4.003	326	0	0	7.619
ALICANTE	9	46	616	450	1.932	89	0	0	3.142
CASTELLÓN	8	22	142	186	285	22	0	0	665
VALENCIA	25	171	613	1.002	1.786	215	0	0	3.812
EXTREMADURA	31	19	155	251	574	4	0	0	1.034
BADAJOS	27	10	101	175	458	4	0	0	775
CÁCERES	4	9	54	76	116	0	0	0	259
GALICIA	50	149	819	1.114	3.446	90	0	5	5.673
A CORUÑA	12	33	275	246	1.235	55	0	5	1.861
LUGO	12	3	41	52	221	12	0	0	341
OURENSE	3	51	56	78	794	9	0	0	991
PONTEVEDRA	23	62	447	738	1.196	14	0	0	2.480
MADRID	51	340	1.049	1.401	862	12	0	0	3.715
MURCIA	45	287	760	560	2.621	79	3	16	4.371
NAVARRA	3	24	65	74	19	9	0	1	195
PAÍS VASCO	57	95	266	484	284	98	5	5	1.294
ARABA/ÁLAVA	1	0	1	19	0	0	0	0	21
GIPUZKOA	48	55	101	147	3	30	5	5	394
BIZKAIA	8	40	164	318	281	68	0	0	879
LA RIOJA	4	35	42	29	46	8	0	1	165
CEUTA	6	23	59	76	413	14	1	0	592
MELILLA	7	73	66	50	612	10	0	0	818
TOTAL ESTADO	1.015	2.815	11.712	13.949	37.349	4.197	41	219	71.297

PENSIÓN NO CONTRIBUTIVA DE INVALIDEZ

EVOLUCIÓN INTERANUAL DE LAS SOLICITUDES CADUCADAS O DESISTIDAS

CC.AA. PROVINCIAS	2008		2009		2010		2011		2012		2013		2014	
	nº	% (1)	nº	% (1)	nº	% (1)	nº	% (1)	nº	% (1)	nº	% (1)	nº	% (1)
ANDALUCÍA	495	16,98%	464	14,19%	370	12,64%	199	6,65%	529	21,47%	348	14,35%	401	17,86%
ALMERÍA	25	0,86%	22	0,67%	24	0,82%	33	1,10%	6	0,24%	14	0,58%	23	1,02%
CÁDIZ	38	1,30%	50	1,53%	31	1,06%	34	1,14%	240	9,74%	52	2,14%	86	3,83%
CÓRDOBA	29	0,99%	35	1,07%	6	0,20%	24	0,80%	14	0,57%	33	1,36%	22	0,98%
GRANADA	64	2,20%	55	1,68%	79	2,70%	16	0,53%	40	1,62%	17	0,70%	28	1,25%
HUELVA	33	1,13%	24	0,73%	9	0,31%	14	0,47%	24	0,97%	26	1,07%	8	0,36%
JAÉN	69	2,37%	40	1,22%	27	0,92%	14	0,47%	19	0,77%	17	0,70%	19	0,85%
MÁLAGA	237	8,13%	238	7,28%	194	6,63%	64	2,14%	90	3,65%	75	3,09%	68	3,03%
SEVILLA	0	0,00%	0	0,00%	0	0,00%	0	0,00%	96	3,90%	114	4,70%	147	6,55%
ARAGÓN	21	0,72%	18	0,55%	26	0,89%	18	0,60%	24	0,97%	18	0,74%	20	0,89%
HUESCA	1	0,03%	4	0,12%	9	0,31%	2	0,07%	3	0,12%	5	0,21%	3	0,13%
TERUEL	3	0,10%	4	0,12%	1	0,03%	0	0,00%	1	0,04%	3	0,12%	1	0,04%
ZARAGOZA	17	0,58%	10	0,31%	16	0,55%	16	0,53%	20	0,81%	10	0,41%	16	0,71%
ASTURIAS	28	0,96%	71	2,17%	71	2,42%	58	1,94%	41	1,66%	73	3,01%	42	1,87%
ILLES BALEARS	119	4,08%	135	4,13%	118	4,03%	97	3,24%	99	4,02%	62	2,56%	82	3,65%
CANARIAS	150	5,15%	99	3,03%	141	4,82%	195	6,52%	160	6,49%	142	5,86%	175	7,80%
LAS PALMAS	61	2,09%	24	0,73%	64	2,19%	107	3,58%	71	2,88%	70	2,89%	98	4,37%
S.C. TENERIFE	89	3,05%	75	2,29%	77	2,63%	88	2,94%	89	3,61%	72	2,97%	77	3,43%
CANTABRIA	10	0,34%	1	0,03%	0	0,00%	0	0,00%	0	0,00%	0	0,00%	0	0,00%
CASTILLA Y LEÓN	74	2,54%	128	3,91%	91	3,11%	335	11,20%	96	3,90%	150	6,19%	88	3,92%
ÁVILA	4	0,14%	5	0,15%	5	0,17%	3	0,10%	2	0,08%	2	0,08%	6	0,27%
BURGOS	3	0,10%	57	1,74%	18	0,61%	66	2,21%	33	1,34%	108	4,45%	45	2,00%
LEÓN	25	0,86%	23	0,70%	24	0,82%	14	0,47%	13	0,53%	7	0,29%	10	0,45%
PALENCIA	8	0,27%	6	0,18%	2	0,07%	4	0,13%	3	0,12%	2	0,08%	2	0,09%
SALAMANCA	12	0,41%	13	0,40%	10	0,34%	7	0,23%	15	0,61%	4	0,16%	2	0,09%
SEGOVIA	2	0,07%	10	0,31%	6	0,20%	16	0,53%	13	0,53%	8	0,33%	5	0,22%
SORIA	0	0,00%	1	0,03%	3	0,10%	1	0,03%	0	0,00%	1	0,04%	0	0,00%
VALLADOLID	12	0,41%	10	0,31%	17	0,58%	223	7,46%	13	0,53%	13	0,54%	16	0,71%
ZAMORA	8	0,27%	3	0,09%	6	0,20%	1	0,03%	4	0,16%	5	0,21%	2	0,09%
CASTILLA-LA MANCHA	45	1,54%	128	3,91%	149	5,09%	118	3,95%	99	4,02%	99	4,08%	98	4,37%
ALBACETE	5	0,17%	16	0,49%	19	0,65%	23	0,77%	17	0,69%	22	0,91%	22	0,98%
CIUDAD REAL	19	0,65%	36	1,10%	45	1,54%	40	1,34%	27	1,10%	24	0,99%	18	0,80%
CUENCA	5	0,17%	21	0,64%	13	0,44%	8	0,27%	6	0,24%	4	0,16%	8	0,36%
GUADALAJARA	13	0,45%	12	0,37%	10	0,34%	8	0,27%	14	0,57%	15	0,62%	18	0,80%
TOLEDO	3	0,10%	43	1,31%	62	2,12%	39	1,30%	35	1,42%	34	1,40%	32	1,43%

CC.AA. PROVINCIAS	2008		2009		2010		2011		2012		2013		2014	
	nº	% (1)	nº	% (1)	nº	% (1)	nº	% (1)	nº	% (1)	nº	% (1)	nº	% (1)
CATALUNYA	812	27,86%	887	27,12%	962	32,86%	1.008	33,70%	561	22,77%	731	30,14%	602	26,82%
BARCELONA	639	21,92%	687	21,00%	691	23,60%	723	24,17%	420	17,05%	542	22,35%	442	19,69%
GIRONA	51	1,75%	67	2,05%	82	2,80%	103	3,44%	49	1,99%	64	2,64%	37	1,65%
LLEIDA	24	0,82%	41	1,25%	39	1,33%	37	1,24%	27	1,10%	24	0,99%	23	1,02%
TARRAGONA	98	3,36%	92	2,81%	150	5,12%	145	4,85%	65	2,64%	101	4,16%	100	4,45%
C. VALENCIANA	451	15,47%	335	10,24%	358	12,23%	362	12,10%	210	8,52%	190	7,84%	222	9,89%
ALICANTE	168	5,76%	198	6,05%	185	6,32%	110	3,68%	84	3,41%	66	2,72%	60	2,67%
CASTELLÓN	44	1,51%	28	0,86%	31	1,06%	24	0,80%	21	0,85%	22	0,91%	41	1,83%
VALENCIA	239	8,20%	109	3,33%	142	4,85%	228	7,62%	105	4,26%	102	4,21%	121	5,39%
EXTREMADURA	24	0,82%	32	0,98%	34	1,16%	32	1,07%	31	1,26%	50	2,06%	39	1,74%
BADAJOS	15	0,51%	24	0,73%	24	0,82%	22	0,74%	20	0,81%	32	1,32%	30	1,34%
CÁCERES	9	0,31%	8	0,24%	10	0,34%	10	0,33%	11	0,45%	18	0,74%	9	0,40%
GALICIA	105	3,60%	85	2,60%	85	2,90%	73	2,44%	97	3,94%	72	2,97%	82	3,65%
A CORUÑA	67	2,30%	40	1,22%	28	0,96%	49	1,64%	36	1,46%	27	1,11%	24	1,07%
LUGO	12	0,41%	9	0,28%	13	0,44%	2	0,07%	10	0,41%	7	0,29%	7	0,31%
OURENSE	9	0,31%	12	0,37%	13	0,44%	2	0,07%	20	0,81%	3	0,12%	10	0,45%
PONTEVEDRA	17	0,58%	24	0,73%	31	1,06%	20	0,67%	31	1,26%	35	1,44%	41	1,83%
MADRID	351	12,04%	691	21,13%	355	12,12%	325	10,87%	366	14,85%	307	12,66%	235	10,47%
MURCIA	168	5,76%	133	4,07%	109	3,72%	100	3,34%	85	3,45%	107	4,41%	96	4,28%
NAVARRA	10	0,34%	6	0,18%	4	0,14%	5	0,17%	9	0,37%	4	0,16%	5	0,22%
PAÍS VASCO	19	0,65%	25	0,76%	26	0,89%	18	0,60%	22	0,89%	13	0,54%	15	0,67%
ARABA/ÁLAVA	0	0,00%	0	0,00%	0	0,00%	0	0,00%	0	0,00%	0	0,00%	0	0,00%
GIPUZKOA	0	0,00%	0	0,00%	0	0,00%	0	0,00%	0	0,00%	0	0,00%	0	0,00%
BIZKAIA	19	0,65%	25	0,76%	26	0,89%	18	0,60%	22	0,89%	13	0,54%	15	0,67%
LA RIOJA	4	0,14%	0	0,00%	0	0,00%	4	0,13%	2	0,08%	3	0,12%	4	0,18%
CEUTA	18	0,62%	24	0,73%	12	0,41%	29	0,97%	19	0,77%	38	1,57%	30	1,34%
MELILLA	11	0,38%	9	0,28%	17	0,58%	15	0,50%	14	0,57%	18	0,74%	9	0,40%
TOTAL ESTADO	2.915	100,00%	3.271	100,00%	2.928	100,00%	2.991	100,00%	2.464	100,00%	2.425	100,00%	2.245	100,00%

(1) Calculado sobre el total de solicitudes presentadas en el año

PENSIÓN NO CONTRIBUTIVA DE INVALIDEZ

EVOLUCIÓN INTERANUAL DE LAS SOLICITUDES PENDIENTES

CC.AA. PROVINCIAS	2008		2009		2010		2011		2012		2013		2014	
	nº	% (1)	nº	% (1)	nº	% (1)	nº	% (1)	nº	% (1)	nº	% (1)	nº	% (1)
ANDALUCÍA	2.575	20,29%	3.109	23,10%	2.651	19,51%	3.068	23,98%	2.782	21,84%	2.279	17,25%	1.661	14,31%
ALMERÍA	61	0,48%	48	0,36%	84	0,62%	58	0,45%	30	0,24%	33	0,25%	34	0,29%
CÁDIZ	370	2,92%	380	2,82%	492	3,62%	502	3,92%	549	4,31%	349	2,64%	432	3,72%
CÓRDOBA	144	1,13%	150	1,11%	175	1,29%	177	1,38%	208	1,63%	90	0,68%	82	0,71%
GRANADA	260	2,05%	220	1,63%	208	1,53%	216	1,69%	121	0,95%	150	1,14%	140	1,21%
HUELVA	94	0,74%	80	0,59%	82	0,60%	55	0,43%	36	0,28%	56	0,42%	78	0,67%
JAÉN	62	0,49%	52	0,39%	62	0,46%	114	0,89%	64	0,50%	58	0,44%	57	0,49%
MÁLAGA	473	3,73%	660	4,90%	416	3,06%	705	5,51%	345	2,71%	272	2,06%	214	1,84%
SEVILLA	1.111	8,75%	1.519	11,29%	1.132	8,33%	1.241	9,70%	1.429	11,22%	1.271	9,62%	624	5,37%
ARAGÓN	42	0,33%	43	0,32%	55	0,40%	27	0,21%	32	0,25%	41	0,31%	43	0,37%
HUESCA	16	0,13%	17	0,13%	12	0,09%	7	0,05%	2	0,02%	6	0,05%	2	0,02%
TERUEL	3	0,02%	1	0,01%	8	0,06%	5	0,04%	2	0,02%	0	0,00%	3	0,03%
ZARAGOZA	23	0,18%	25	0,19%	35	0,26%	15	0,12%	28	0,22%	35	0,26%	38	0,33%
ASTURIAS	277	2,18%	357	2,65%	235	1,73%	208	1,63%	191	1,50%	165	1,25%	146	1,26%
ILLES BALEARS	70	0,55%	71	0,53%	72	0,53%	94	0,73%	8	0,06%	7	0,05%	56	0,48%
CANARIAS	3.093	24,37%	3.495	25,97%	3.591	26,42%	3.356	26,23%	3.548	27,85%	3.726	28,20%	3.295	28,38%
LAS PALMAS	1.151	9,07%	1.530	11,37%	1.839	13,53%	1.833	14,33%	1.916	15,04%	1.924	14,56%	1.478	12,73%
S.C. TENERIFE	1.942	15,30%	1.965	14,60%	1.752	12,89%	1.523	11,90%	1.632	12,81%	1.802	13,64%	1.817	15,65%
CANTABRIA	37	0,29%	9	0,07%	20	0,15%	26	0,20%	75	0,59%	97	0,73%	128	1,10%
CASTILLA Y LEÓN	412	3,25%	394	2,93%	424	3,12%	217	1,70%	236	1,85%	278	2,10%	331	2,85%
ÁVILA	20	0,16%	6	0,04%	11	0,08%	4	0,03%	1	0,01%	3	0,02%	3	0,03%
BURGOS	82	0,65%	60	0,45%	70	0,52%	47	0,37%	81	0,64%	59	0,45%	56	0,48%
LEÓN	46	0,36%	52	0,39%	31	0,23%	39	0,30%	22	0,17%	69	0,52%	115	0,99%
PALENCIA	11	0,09%	11	0,08%	2	0,01%	22	0,17%	13	0,10%	16	0,12%	11	0,09%
SALAMANCA	56	0,44%	44	0,33%	42	0,31%	44	0,34%	42	0,33%	62	0,47%	63	0,54%
SEGOVIA	8	0,06%	12	0,09%	22	0,16%	15	0,12%	23	0,18%	20	0,15%	34	0,29%
SORIA	6	0,05%	4	0,03%	4	0,03%	1	0,01%	0	0,00%	2	0,02%	3	0,03%
VALLADOLID	138	1,09%	178	1,32%	207	1,52%	29	0,23%	29	0,23%	36	0,27%	29	0,25%
ZAMORA	45	0,35%	27	0,20%	35	0,26%	16	0,13%	25	0,20%	11	0,08%	17	0,15%
CASTILLA-LA MANCHA	504	3,97%	604	4,49%	559	4,11%	385	3,01%	434	3,41%	444	3,36%	475	4,09%
ALBACETE	127	1,00%	107	0,80%	116	0,85%	74	0,58%	81	0,64%	100	0,76%	70	0,60%
CIUDAD REAL	126	0,99%	164	1,22%	162	1,19%	71	0,55%	51	0,40%	12	0,09%	11	0,09%
CUENCA	56	0,44%	35	0,26%	27	0,20%	28	0,22%	33	0,26%	29	0,22%	34	0,29%
GUADALAJARA	33	0,26%	20	0,15%	18	0,13%	20	0,16%	31	0,24%	11	0,08%	10	0,09%
TOLEDO	162	1,28%	278	2,07%	236	1,74%	192	1,50%	238	1,87%	292	2,21%	350	3,01%

CC.AA. PROVINCIAS	2008		2009		2010		2011		2012		2013		2014	
	nº	% (1)	nº	% (1)	nº	% (1)	nº	% (1)	nº	% (1)	nº	% (1)	nº	% (1)
CATALUNYA	2.104	16,58%	2.390	17,76%	2.488	18,31%	2.510	19,62%	2.811	22,07%	3.235	24,48%	2.477	21,33%
BARCELONA	1.594	12,56%	1.743	12,95%	1.854	13,64%	1.939	15,15%	2.101	16,49%	2.393	18,11%	1.811	15,60%
GIRONA	185	1,46%	222	1,65%	275	2,02%	236	1,84%	269	2,11%	250	1,89%	207	1,78%
LLEIDA	85	0,67%	107	0,80%	66	0,49%	71	0,55%	106	0,83%	114	0,86%	109	0,94%
TARRAGONA	240	1,89%	318	2,36%	293	2,16%	264	2,06%	335	2,63%	478	3,62%	350	3,01%
C. VALENCIANA	1.574	12,40%	1.382	10,27%	1.522	11,20%	1.065	8,32%	1.055	8,28%	945	7,15%	684	5,89%
ALICANTE	811	6,39%	556	4,13%	663	4,88%	614	4,80%	528	4,15%	287	2,17%	211	1,82%
CASTELLÓN	136	1,07%	74	0,55%	89	0,65%	71	0,55%	84	0,66%	102	0,77%	87	0,75%
VALENCIA	627	4,94%	752	5,59%	770	5,67%	380	2,97%	443	3,48%	556	4,21%	386	3,32%
EXTREMADURA	54	0,43%	36	0,27%	14	0,10%	18	0,14%	48	0,38%	26	0,20%	146	1,26%
BADAJOS	36	0,28%	14	0,10%	12	0,09%	1	0,01%	1	0,01%	9	0,07%	120	1,03%
CÁCERES	18	0,14%	22	0,16%	2	0,01%	17	0,13%	47	0,37%	17	0,13%	26	0,22%
GALICIA	703	5,54%	654	4,86%	411	3,02%	424	3,31%	418	3,28%	725	5,49%	973	8,38%
A CORUÑA	333	2,62%	311	2,31%	281	2,07%	251	1,96%	248	1,95%	267	2,02%	321	2,76%
LUGO	30	0,24%	26	0,19%	10	0,07%	28	0,22%	26	0,20%	38	0,29%	19	0,16%
OURENSE	138	1,09%	117	0,87%	111	0,82%	96	0,75%	72	0,57%	103	0,78%	104	0,90%
PONTEVEDRA	202	1,59%	200	1,49%	9	0,07%	49	0,38%	72	0,57%	317	2,40%	529	4,56%
MADRID	517	4,07%	193	1,43%	791	5,82%	790	6,17%	430	3,38%	559	4,23%	475	4,09%
MURCIA	502	3,96%	533	3,96%	539	3,97%	446	3,49%	476	3,74%	494	3,74%	475	4,09%
NAVARRA	9	0,07%	11	0,08%	30	0,22%	16	0,13%	32	0,25%	15	0,11%	14	0,12%
PAÍS VASCO	114	0,90%	65	0,48%	90	0,66%	72	0,56%	81	0,64%	96	0,73%	116	1,00%
ARABA/ÁLAVA	1	0,01%	4	0,03%	2	0,01%	5	0,04%	1	0,01%	0	0,00%	0	0,00%
GIPUZKOA	1	0,01%	9	0,07%	3	0,02%	1	0,01%	3	0,02%	29	0,22%	30	0,26%
BIZKAIA	112	0,88%	52	0,39%	85	0,63%	66	0,52%	77	0,60%	67	0,51%	86	0,74%
LA RIOJA	13	0,10%	12	0,09%	8	0,06%	10	0,08%	15	0,12%	13	0,10%	26	0,22%
CEUTA	47	0,37%	47	0,35%	36	0,26%	28	0,22%	30	0,24%	47	0,36%	49	0,42%
MELILLA	45	0,35%	53	0,39%	55	0,40%	35	0,27%	36	0,28%	23	0,17%	41	0,35%
TOTAL ESTADO	12.692	100,00%	13.458	100,00%	13.591	100,00%	12.795	100,00%	12.738	100,00%	13.215	100,00%	11.611	100,00%

(1) Calculado sobre el total de solicitudes presentadas en el año

PENSIÓN NO CONTRIBUTIVA DE INVALIDEZ

EVOLUCIÓN INTERANUAL COEFICIENTE DE COBERTURA

CC.AA. PROVINCIAS	2008 % (1)	2009 % (1)	2010 % (1)	2011 % (1)	2012 % (1)	2013 % (1)	2014 % (1)
ANDALUCÍA	96,88%	92,01%	107,71%	92,92%	104,93%	109,15%	111,53%
ALMERÍA	100,81%	103,13%	90,48%	107,62%	108,56%	99,10%	99,71%
CÁDIZ	98,39%	98,89%	88,89%	98,80%	95,36%	125,71%	91,72%
CÓRDOBA	103,66%	98,79%	94,59%	99,56%	93,08%	125,27%	101,87%
GRANADA	96,07%	106,69%	102,23%	98,55%	118,45%	93,58%	102,10%
HUELVA	97,59%	102,76%	99,51%	106,00%	104,03%	95,63%	95,31%
JAÉN	94,13%	102,75%	96,76%	82,43%	115,29%	102,06%	100,35%
MÁLAGA	107,82%	89,25%	117,55%	79,09%	131,28%	106,34%	106,07%
SEVILLA	82,72%	75,51%	126,82%	93,10%	87,84%	110,10%	146,31%
ARAGÓN	100,60%	99,71%	96,88%	109,12%	98,51%	97,49%	99,37%
HUESCA	81,43%	98,96%	106,67%	109,62%	108,93%	94,37%	107,27%
TERUEL	106,90%	109,09%	75,86%	112,00%	111,11%	107,14%	85,00%
ZARAGOZA	105,49%	99,12%	96,44%	108,70%	94,84%	97,31%	98,75%
ASTURIAS	90,74%	86,06%	120,85%	104,97%	103,13%	104,79%	103,79%
ILLES BALEARS	100,85%	99,85%	99,85%	96,72%	114,93%	100,19%	91,39%
CANARIAS	94,26%	85,35%	96,44%	108,18%	92,56%	93,47%	114,97%
LAS PALMAS	96,61%	65,48%	72,75%	100,49%	92,18%	99,28%	136,62%
S.C. TENERIFE	92,88%	98,60%	113,66%	114,01%	92,83%	89,49%	99,10%
CANTABRIA	110,28%	107,05%	97,06%	98,48%	87,99%	94,93%	92,87%
CASTILLA Y LEÓN	88,53%	101,48%	97,34%	119,29%	98,40%	96,80%	95,55%
ÁVILA	100,00%	116,87%	93,75%	110,14%	102,78%	98,33%	100,00%
BURGOS	77,73%	108,03%	95,17%	109,87%	85,59%	109,09%	101,19%
LEÓN	97,58%	96,91%	111,41%	95,18%	109,29%	80,58%	75,79%
PALENCIA	98,70%	100,00%	112,86%	78,72%	110,71%	97,06%	105,95%
SALAMANCA	99,49%	106,32%	101,32%	98,76%	101,12%	89,13%	99,43%
SEGOVIA	97,83%	89,47%	79,59%	112,73%	90,00%	104,17%	82,93%
SORIA	100,00%	106,67%	100,00%	115,79%	104,76%	88,89%	96,67%
VALLADOLID	75,29%	82,14%	88,31%	205,33%	100,00%	96,68%	104,52%
ZAMORA	87,31%	115,13%	93,16%	117,76%	91,18%	111,57%	94,74%
CASTILLA-LA MANCHA	102,90%	93,98%	102,80%	112,63%	95,92%	99,22%	97,38%
ALBACETE	116,08%	105,49%	97,57%	113,42%	97,94%	95,39%	108,96%
CIUDAD REAL	89,62%	90,00%	100,48%	125,49%	107,07%	116,81%	100,53%
CUENCA	100,00%	108,17%	103,01%	99,58%	97,27%	102,42%	97,28%
GUADALAJARA	90,60%	109,03%	101,56%	98,32%	90,76%	116,39%	100,73%
TOLEDO	113,19%	77,52%	109,84%	112,46%	83,27%	84,30%	82,84%

CC.AA. PROVINCIAS	2008 % (1)	2009 % (1)	2010 % (1)	2011 % (1)	2012 % (1)	2013 % (1)	2014 % (1)
CATALUNYA	91,03%	94,12%	97,80%	99,54%	93,19%	90,29%	119,67%
BARCELONA	91,01%	95,81%	96,64%	97,66%	95,17%	91,24%	120,02%
GIRONA	85,92%	90,98%	86,98%	109,63%	91,32%	106,07%	114,78%
LLEIDA	81,50%	90,35%	126,62%	97,08%	80,87%	94,20%	102,98%
TARRAGONA	98,59%	88,24%	104,32%	105,11%	85,83%	75,34%	126,28%
COMUNIDAD VALENCIANA	97,24%	105,79%	95,76%	115,22%	100,41%	104,19%	111,25%
ALICANTE	91,84%	123,50%	91,17%	105,15%	111,64%	128,66%	110,56%
CASTELLÓN	106,07%	116,76%	95,92%	104,89%	96,85%	95,53%	104,53%
VALENCIA	98,95%	93,28%	98,95%	123,17%	95,12%	91,81%	113,40%
EXTREMADURA	95,56%	103,01%	104,31%	99,25%	94,96%	102,91%	80,80%
BADAJOS	89,57%	105,33%	100,53%	102,93%	100,00%	98,63%	75,97%
CÁCERES	104,67%	97,84%	114,71%	90,51%	83,70%	117,34%	94,48%
GALICIA	92,19%	102,17%	113,05%	99,34%	100,31%	86,94%	87,71%
A CORUÑA	96,92%	102,63%	104,46%	104,46%	100,42%	97,32%	91,79%
LUGO	94,02%	102,30%	110,74%	89,60%	101,50%	92,16%	113,10%
OURENSE	102,87%	106,67%	101,90%	105,64%	108,76%	90,22%	99,62%
PONTEVEDRA	83,63%	100,21%	126,31%	95,41%	97,25%	79,10%	77,78%
MADRID	102,03%	115,88%	78,16%	100,04%	115,37%	94,88%	103,46%
MURCIA	91,26%	97,89%	99,51%	107,75%	97,48%	98,78%	101,28%
NAVARRA	110,74%	98,45%	85,16%	114,14%	87,88%	114,53%	100,79%
PAÍS VASCO	104,53%	104,36%	97,44%	101,96%	98,81%	97,98%	97,49%
ARABA/ÁLAVA	112,79%	96,74%	102,60%	96,77%	104,88%	100,95%	100,00%
GIPUZKOA	107,01%	98,32%	101,47%	100,47%	99,24%	85,87%	99,55%
BIZKAIA	101,12%	110,81%	93,25%	104,75%	97,33%	102,20%	96,07%
LA RIOJA	107,14%	101,05%	103,60%	97,70%	93,24%	102,04%	87,85%
CEUTA	101,04%	100,00%	107,38%	105,19%	98,70%	91,98%	99,07%
MELILLA	102,62%	96,31%	99,12%	109,22%	99,52%	105,35%	93,64%
TOTAL ESTADO	95,98%	97,50%	99,54%	102,81%	100,21%	98,31%	106,01%

(1) Este coeficiente se establece a partir del cociente entre los expedientes resueltos y la solicitudes presentadas

PENSIÓN NO CONTRIBUTIVA DE INVALIDEZ

EVOLUCIÓN INTERANUAL COEFICIENTE DE RECONOCIMIENTO

CC.AA. PROVINCIAS	2008 % (1)	2009 % (1)	2010 % (1)	2011 % (1)	2012 % (1)	2013 % (1)	2014 % (1)
ANDALUCÍA	48,78%	49,47%	50,06%	55,94%	55,08%	59,12%	60,51%
ALMERÍA	58,33%	63,64%	59,36%	61,04%	73,24%	71,90%	74,56%
CÁDIZ	70,88%	65,13%	73,77%	73,09%	56,42%	70,25%	65,76%
CÓRDOBA	65,07%	62,09%	67,73%	66,30%	70,74%	73,33%	76,15%
GRANADA	53,41%	47,18%	53,27%	56,43%	56,89%	64,07%	66,26%
HUELVA	54,12%	61,80%	63,24%	67,30%	66,73%	69,41%	75,84%
JAÉN	56,39%	54,96%	57,19%	61,48%	67,37%	60,94%	60,07%
MÁLAGA	36,78%	38,79%	43,15%	52,15%	51,62%	56,21%	56,86%
SEVILLA	35,24%	36,25%	33,61%	39,90%	39,99%	43,44%	49,61%
ARAGÓN	60,95%	62,79%	59,52%	67,16%	69,70%	68,57%	69,01%
HUESCA	63,16%	68,42%	56,25%	64,91%	77,05%	58,21%	69,49%
TERUEL	61,29%	54,17%	72,73%	71,43%	56,67%	50,00%	35,29%
ZARAGOZA	60,40%	61,33%	59,41%	67,20%	69,46%	73,52%	71,31%
ASTURIAS	52,00%	47,37%	53,04%	59,12%	63,99%	55,01%	57,88%
ILLES BALEARS	46,78%	45,41%	49,55%	49,69%	44,11%	52,75%	49,62%
CANARIAS	55,16%	50,85%	48,13%	50,66%	53,60%	48,72%	47,66%
LAS PALMAS	47,94%	45,76%	50,67%	43,36%	48,93%	46,41%	42,91%
S.C. TENERIFE	59,57%	53,11%	46,95%	55,53%	56,84%	50,48%	52,46%
CANTABRIA	69,23%	76,71%	77,41%	75,58%	80,22%	84,22%	82,43%
CASTILLA Y LEÓN	65,90%	64,70%	63,69%	53,52%	70,09%	69,53%	70,80%
ÁVILA	69,23%	73,20%	72,00%	71,05%	84,68%	86,44%	77,78%
BURGOS	66,08%	56,76%	65,99%	51,56%	56,44%	39,02%	51,37%
LEÓN	59,01%	60,11%	52,20%	65,19%	69,00%	75,90%	71,53%
PALENCIA	56,58%	61,76%	79,75%	77,03%	72,04%	76,77%	79,78%
SALAMANCA	57,95%	66,83%	60,78%	63,52%	71,11%	69,51%	77,01%
SEGOVIA	60,00%	52,94%	56,41%	54,84%	56,94%	70,67%	64,71%
SORIA	85,71%	81,25%	50,00%	77,27%	90,91%	87,50%	96,55%
VALLADOLID	77,08%	72,28%	68,04%	29,68%	75,63%	81,86%	74,07%
ZAMORA	71,79%	69,34%	64,22%	66,67%	74,19%	78,52%	83,33%
CASTILLA-LA MANCHA	58,11%	56,50%	57,87%	60,57%	63,77%	64,43%	66,06%
ALBACETE	50,97%	53,65%	57,73%	55,21%	61,56%	63,10%	62,74%
CIUDAD REAL	56,10%	58,77%	64,27%	68,08%	68,65%	64,94%	71,58%
CUENCA	53,59%	57,55%	55,11%	54,47%	62,36%	71,60%	68,16%
GUADALAJARA	58,49%	56,69%	52,31%	59,83%	63,89%	69,01%	65,94%
TOLEDO	71,52%	56,50%	55,44%	60,71%	61,57%	59,31%	65,36%

CC.AA. PROVINCIAS	2008 % (1)	2009 % (1)	2010 % (1)	2011 % (1)	2012 % (1)	2013 % (1)	2014 % (1)
CATALUNYA	41,57%	38,69%	36,90%	41,79%	43,54%	43,51%	53,55%
BARCELONA	40,42%	35,77%	34,78%	40,30%	41,03%	41,67%	51,53%
GIRONA	41,97%	46,92%	45,20%	44,82%	48,41%	45,18%	58,38%
LLEIDA	54,60%	49,03%	47,69%	53,01%	56,76%	63,85%	62,43%
TARRAGONA	44,20%	46,84%	39,74%	45,30%	53,72%	48,97%	59,84%
COMUNIDAD VALENCIANA	46,87%	52,94%	54,60%	51,07%	59,78%	54,61%	59,94%
ALICANTE	38,87%	39,78%	45,61%	50,55%	51,64%	37,34%	50,63%
CASTELLÓN	57,77%	62,27%	64,59%	74,61%	71,25%	74,81%	64,45%
VALENCIA	49,30%	60,77%	58,37%	46,94%	61,51%	63,22%	64,00%
EXTREMADURA	74,61%	69,97%	66,04%	60,68%	68,67%	65,51%	75,05%
BADAJOS	75,00%	68,05%	64,46%	56,74%	68,37%	64,46%	72,93%
CÁCERES	74,11%	74,59%	69,87%	71,33%	69,48%	68,47%	79,87%
GALICIA	55,64%	54,42%	52,68%	55,33%	53,61%	60,03%	62,03%
A CORUÑA	52,32%	53,38%	57,69%	54,99%	62,11%	64,49%	64,40%
LUGO	67,05%	62,36%	59,39%	64,52%	57,78%	68,79%	67,07%
OURENSE	48,75%	52,98%	47,98%	51,96%	46,31%	54,55%	51,54%
PONTEVEDRA	59,72%	54,38%	49,29%	55,05%	48,15%	57,07%	62,67%
MADRID	60,62%	49,83%	55,19%	59,34%	62,69%	67,59%	71,96%
MURCIA	43,42%	45,86%	46,32%	41,92%	47,59%	42,22%	41,89%
NAVARRA	69,40%	73,23%	66,97%	64,60%	69,83%	82,84%	77,17%
PAÍS VASCO	72,97%	74,08%	76,00%	78,53%	79,68%	79,67%	79,95%
ARABA/ÁLAVA	95,88%	97,75%	96,20%	92,22%	96,51%	98,11%	100,00%
GIPUZKOA	80,34%	82,73%	82,41%	81,73%	87,36%	84,18%	84,30%
BIZKAIA	62,31%	64,07%	66,67%	72,32%	71,07%	73,92%	73,92%
LA RIOJA	68,57%	63,54%	68,70%	75,29%	68,12%	86,00%	77,66%
CEUTA	38,97%	37,50%	38,13%	37,04%	36,18%	40,51%	46,23%
MELILLA	37,02%	49,28%	39,38%	44,30%	41,26%	44,53%	52,83%
TOTAL ESTADO	52,13%	51,45%	51,44%	53,25%	56,25%	57,08%	59,49%

(1) Este coeficiente se establece a partir del cociente entre los expedientes aprobados y la solicitudes resueltas

PENSIÓN NO CONTRIBUTIVA DE INVALIDEZ

EVOLUCIÓN INTERANUAL COEFICIENTE DE GESTIÓN

CC.AA. PROVINCIAS	2008 % (1)	2009 % (1)	2010 % (1)	2011 % (1)	2012 % (1)	2013 % (1)	2014 % (1)
ANDALUCÍA	146	167	161	188	173	149	112
ALMERÍA	60	42	80	61	33	36	36
CÁDIZ	143	152	176	216	195	161	155
CÓRDOBA	112	109	136	141	167	69	69
GRANADA	175	132	139	141	85	119	106
HUELVA	68	57	72	44	28	44	60
JAÉN	65	52	72	139	70	72	71
MÁLAGA	105	137	108	184	108	85	81
SEVILLA	249	328	282	283	333	293	161
ARAGÓN	45	45	51	32	34	41	49
HUESCA	82	64	58	48	13	30	13
TERUEL	37	16	99	72	27	0	54
ZARAGOZA	35	40	45	23	40	48	57
ASTURIAS	181	224	145	138	126	109	105
ILLES BALEARS	43	37	39	51	5	5	35
CANARIAS	400	459	480	421	495	492	412
LAS PALMAS	402	502	584	533	649	625	437
S.C. TENERIFE	398	430	405	335	387	401	394
CANTABRIA	34	8	19	24	66	80	106
CASTILLA Y LEÓN	125	116	136	73	71	76	100
ÁVILA	111	26	50	21	3	9	10
BURGOS	134	79	122	73	124	88	80
LEÓN	100	96	61	85	43	103	218
PALENCIA	51	58	10	84	56	56	47
SALAMANCA	103	83	100	98	85	121	130
SEGOVIA	63	114	162	98	104	100	149
SORIA	77	48	72	19	0	40	36
VALLADOLID	195	286	300	62	53	61	67
ZAMORA	121	82	108	54	88	33	54
CASTILLA-LA MANCHA	142	131	125	101	130	125	145
ALBACETE	147	106	113	85	86	87	75
CIUDAD REAL	124	155	141	72	65	19	21
CUENCA	96	49	37	43	65	63	67
GUADALAJARA	102	50	51	61	94	32	26
TOLEDO	214	194	199	196	312	306	373

CC.AA. PROVINCIAS	2008 % (1)	2009 % (1)	2010 % (1)	2011 % (1)	2012 % (1)	2013 % (1)	2014 % (1)
CATALUNYA	172	177	201	189	229	267	231
BARCELONA	171	176	202	192	225	258	224
GIRONA	188	195	243	210	255	288	256
LLEIDA	153	169	154	149	209	297	234
TARRAGONA	173	173	182	168	241	297	259
COMUNIDAD VALENCIANA	172	150	166	128	155	130	106
ALICANTE	256	184	197	232	257	123	106
CASTELLÓN	142	72	87	69	73	91	95
VALENCIA	124	145	161	81	123	145	110
EXTREMADURA	36	22	10	12	29	12	84
BADAJOS	40	12	12	1	1	6	94
CÁCERES	30	43	5	39	92	35	57
GALICIA	109	104	79	77	77	111	174
A CORUÑA	142	134	151	134	126	136	176
LUGO	59	54	24	58	70	89	47
OURENSE	142	134	127	130	95	117	143
PONTEVEDRA	77	77	4	20	31	97	200
MADRID	94	34	104	126	66	80	70
MURCIA	141	131	158	134	144	121	115
NAVARRA	27	31	84	58	87	46	40
PAÍS VASCO	48	21	33	28	39	47	52
ARABA/ÁLAVA	4	16	9	19	4	0	0
GIPUZKOA	1	7	3	1	4	57	48
BIZKAIA	90	34	63	59	67	53	64
LA RIOJA	48	45	26	41	73	48	87
CEUTA	88	92	87	65	70	80	82
MELILLA	71	88	87	58	63	34	52
TOTAL ESTADO	159	158	168	162	170	169	157

(1) Este coeficiente determina el número medio de días de tramitación de un expediente

PENSIÓN NO CONTRIBUTIVA DE INVALIDEZ

EVOLUCIÓN INTERANUAL DE LAS RECLAMACIONES

CC.AA. Y/O PROVINCIAS	RECLAMACIONES PRESENTADAS							RECLAMACIONES ESTIMADAS							RECLAMACIONES DESESTIMADAS						
	2008	2009	2010	2011	2012	2013	2014	2008	2009	2010	2011	2012	2013	2014	2008	2009	2010	2011	2012	2013	2014
ANDALUCÍA	1.241	1.227	879	723	658	638	666	609	591	312	256	138	175	269	580	604	553	501	485	522	445
ALMERÍA	145	159	50	58	42	34	28	124	138	36	30	19	16	12	21	21	15	31	28	19	16
CÁDIZ	87	105	81	75	58	51	54	32	47	30	21	12	13	8	51	61	50	51	48	36	38
CÓRDOBA	72	52	67	46	31	35	56	34	24	27	19	10	20	20	37	29	29	35	22	20	32
GRANADA	221	231	74	86	98	77	54	133	169	18	25	21	18	18	67	84	47	56	92	69	33
HUELVA	96	45	36	38	21	27	25	62	22	6	20	7	11	12	33	21	22	27	14	15	15
JAÉN	45	41	30	30	21	26	26	33	22	11	21	6	7	7	13	19	17	11	12	20	19
MÁLAGA	366	274	260	142	168	156	166	105	51	92	35	32	30	100	241	200	223	123	139	93	115
SEVILLA	209	320	281	248	219	232	257	86	118	92	85	31	60	92	117	169	150	167	130	250	177
ARAGÓN	36	26	40	17	27	37	35	10	17	18	7	9	16	12	25	9	22	10	18	21	22
HUESCA	5	13	5	3	3	9	5	2	11	2	2	2	7	3	3	2	3	1	1	2	2
TERUEL	0	0	0	0	1	4	4	0	0	0	0	0	0	0	0	0	0	0	1	4	4
ZARAGOZA	31	13	35	14	23	24	26	8	6	16	5	7	9	9	22	7	19	9	16	15	16
ASTURIAS	80	81	94	66	45	70	55	17	6	7	12	17	13	6	62	67	54	70	62	74	60
ILLES BALEARS	84	94	109	117	177	101	56	34	41	46	53	68	40	24	41	53	73	60	102	72	29
CANARIAS	296	265	268	269	219	421	335	86	64	88	58	51	55	101	260	202	231	206	209	248	254
LAS PALMAS	138	99	134	132	113	221	165	49	22	45	31	19	25	35	131	71	120	83	110	125	129
S.C. TENERIFE	158	166	134	137	106	200	170	37	42	43	27	32	30	66	129	131	111	123	99	123	125
CANTABRIA	5	9	27	12	20	4	4	0	3	5	1	2	2	1	6	14	21	12	12	8	3
CASTILLA Y LEÓN	135	144	119	116	114	174	123	48	53	63	46	76	90	63	75	78	59	67	64	85	70
ÁVILA	2	8	6	6	18	24	13	0	0	3	1	7	17	8	2	5	6	4	10	4	9
BURGOS	6	14	9	12	9	7	6	6	3	3	2	1	1	1	2	9	9	2	3	14	4
LEÓN	30	29	22	16	14	40	22	9	14	7	7	11	6	12	22	20	14	6	7	23	19
PALENCIA	5	8	1	9	4	9	13	3	2	1	2	0	5	8	4	5	1	7	3	4	4
SALAMANCA	18	11	15	25	16	25	10	6	4	10	14	10	16	6	12	7	5	11	6	9	4
SEGOVIA	7	2	2	1	2	18	15	5	2	2	0	2	11	6	2	0	0	1	0	7	9
SORIA	2	1	1	1	0	1	0	0	0	0	1	0	0	0	2	1	0	1	0	1	0
VALLADOLID	50	42	35	31	28	30	32	13	18	25	15	39	24	16	25	13	3	26	17	14	14
ZAMORA	15	29	28	15	23	20	12	6	10	12	4	6	10	6	4	18	21	9	18	9	7
CASTILLA-LA MANCHA	146	176	207	177	212	226	238	61	66	72	84	104	114	124	99	124	143	100	93	101	137
ALBACETE	43	58	52	55	108	85	100	14	19	18	31	66	54	64	28	41	39	27	38	22	48
CIUDAD REAL	54	54	71	67	45	91	57	24	24	30	24	17	42	28	32	35	45	43	25	45	39
CUENCA	13	31	27	28	23	17	24	2	11	12	15	10	7	15	10	19	16	14	12	10	9
GUADALAJARA	12	20	20	13	21	21	24	6	9	8	8	6	8	11	6	10	11	7	9	16	12
TOLEDO	24	13	37	14	15	12	33	15	3	4	6	5	3	6	23	19	32	9	9	8	29

CC.AA. Y/O PROVINCIAS	RECLAMACIONES PRESENTADAS							RECLAMACIONES ESTIMADAS							RECLAMACIONES DESESTIMADAS						
	2008	2009	2010	2011	2012	2013	2014	2008	2009	2010	2011	2012	2013	2014	2008	2009	2010	2011	2012	2013	2014
CATALUNYA	1.123	1.364	935	831	689	979	510	460	742	602	443	430	429	286	475	608	493	411	347	443	310
BARCELONA	846	1.073	708	603	523	791	382	335	550	429	303	321	333	213	388	496	407	307	276	372	259
GIRONA	66	72	56	43	45	65	53	23	52	44	30	29	25	19	14	31	19	21	18	28	11
LLEIDA	48	60	42	40	30	31	23	28	33	33	28	21	17	14	16	24	14	18	9	12	13
TARRAGONA	163	159	129	145	91	92	52	74	107	96	82	59	54	40	57	57	53	65	44	31	27
C. VALENCIANA	455	442	378	397	340	315	289	176	161	127	121	117	100	83	344	283	260	331	206	217	247
ALICANTE	185	182	175	149	161	131	122	82	81	47	55	59	50	44	162	105	99	141	92	80	119
CASTELLÓN	22	23	22	13	25	28	14	14	15	13	11	18	20	11	9	8	10	2	7	8	3
VALENCIA	248	237	181	235	154	156	153	80	65	67	55	40	30	28	173	170	151	188	107	129	125
EXTREMADURA	170	112	159	88	83	115	85	25	26	152	30	0	0	0	21	31	321	67	81	59	169
BADAJOS	121	79	111	63	66	93	71	19	17	117	22	0	0	0	17	19	231	36	66	49	130
CÁCERES	49	33	48	25	17	22	14	6	9	35	8	0	0	0	4	12	90	31	15	10	39
GALICIA	411	382	306	247	236	264	182	158	141	140	99	109	126	89	279	221	233	177	168	178	140
A CORUÑA	209	174	138	110	94	104	81	83	80	71	49	38	48	35	138	94	81	49	47	66	47
LUGO	7	16	11	11	21	12	23	4	0	2	3	5	5	6	4	10	15	7	16	8	17
OURENSE	53	60	47	40	43	35	28	6	22	10	9	13	8	3	43	43	37	31	30	27	25
PONTEVEDRA	142	132	110	86	78	113	50	65	39	57	38	53	65	45	94	74	100	90	75	77	51
MADRID	215	246	193	230	270	259	212	106	98	84	92	105	104	115	132	147	113	135	153	166	102
MURCIA	236	225	239	218	196	228	277	99	93	110	77	69	81	91	97	114	150	152	153	121	182
NAVARRA	9	9	10	5	6	2	6	3	1	7	1	1	2	3	6	8	3	4	5	0	2
PAÍS VASCO	58	69	57	61	36	38	54	17	32	21	23	14	12	23	53	37	34	40	31	32	21
ARABA/ÁLAVA	0	0	7	15	2	4	14	0	0	2	5	1	1	13	0	0	5	10	1	3	1
GIPUZKOA	0	0	0	0	0	0	0	0	0	0	0	0	0	0	0	0	0	0	0	0	0
BIZKAIA	58	69	50	46	34	34	40	17	32	19	18	13	11	10	53	37	29	30	30	29	20
LA RIOJA	8	18	15	8	7	2	4	5	12	2	4	3	0	1	13	6	9	12	4	1	3
CEUTA	33	36	14	23	21	15	32	12	18	4	14	5	4	9	21	19	12	8	18	10	19
MELILLA	67	55	37	76	22	30	48	15	15	13	11	6	10	16	47	43	25	66	18	16	29
TOTAL ESTADO	4.808	4.980	4.086	3.681	3.378	3.918	3.211	1.941	2.180	1.873	1.432	1.324	1.373	1.316	2.636	2.668	2.809	2.429	2.229	2.374	2.244

PENSIÓN NO CONTRIBUTIVA DE INVALIDEZ

REVISIONES ANUALES EFECTUADAS

CC.AA. Y/O PROVINCIAS	REVISIONES EFECTUADAS							EXTINCIÓN DERECHO							CAUSAS DE EXTINCIÓN ACUMULADAS					
	2008	2009	2010	2011	2012	2013	2014	2008	2009	2010	2011	2012	2013	2014	RESIDEN. LEGAL	REC. ECONÓMICOS		FALLEC. PENS.	OTRAS CAUSAS	TOTAL CAUSAS
																PERSONAL	U.E.C.			
ANDALUCÍA	32.792	38.551	29.106	34.819	34.711	36.514	45.072	437	507	363	387	379	442	583	6	342	2.208	329	213	3.098
ALMERÍA	3.386	3.629	1.448	3.220	3.642	3.787	3.848	16	25	16	29	26	30	30	3	21	134	5	9	172
CÁDIZ	550	308	494	855	53	37	1.993	62	32	30	54	24	17	132	1	18	229	102	1	351
CÓRDOBA	4.286	4.497	4.573	4.395	4.420	4.509	4.694	36	25	11	35	29	32	59	0	20	148	6	53	227
GRANADA	5.126	5.150	3.435	4.864	4.963	5.141	4.947	51	36	17	37	94	84	40	1	27	165	133	33	359
HUELVA	3.969	3.944	3.602	3.892	3.968	4.054	4.104	32	40	28	41	25	35	41	1	36	177	14	14	242
JAÉN	3.410	3.367	2.553	3.259	3.226	3.255	3.259	36	42	74	65	17	26	29	0	63	208	0	18	289
MÁLAGA	12.064	12.141	12.123	12.094	11.865	11.873	11.932	204	198	164	122	148	164	133	0	138	861	69	65	1.133
SEVILLA	1	5.515	878	2.240	2.574	3.858	10.295	0	109	23	4	16	54	119	0	19	286	0	20	325
ARAGÓN	3.556	3.552	3.530	3.503	3.512	3.960	3.513	141	110	124	93	121	156	115	2	185	191	205	277	860
HUESCA	811	801	809	787	784	798	791	37	34	31	19	28	30	27	0	37	57	52	60	206
TERUEL	356	355	343	330	330	782	327	13	13	14	5	9	42	19	0	20	20	35	40	115
ZARAGOZA	2.389	2.396	2.378	2.386	2.398	2.380	2.395	91	63	79	69	84	84	69	2	128	114	118	177	539
ASTURIAS	4.467	5.346	4.987	5.355	5.219	4.936	5.047	65	66	63	51	44	37	77	1	85	257	4	56	403
ILLES BALEARS	1.054	908	1.647	592	1.452	3.129	3.311	54	35	72	24	29	33	31	2	42	56	6	172	278
CANARIAS	673	629	844	1.324	1.251	834	930	59	67	82	78	96	94	109	5	90	445	12	33	585
LAS PALMAS	0	100	120	816	600	0	462	0	9	13	13	40	0	38	0	30	71	12	0	113
S.C. TENERIFE	673	529	724	508	651	834	468	59	58	69	65	56	94	71	5	60	374	0	33	472
CANTABRIA	1.209	1.039	1.400	1.314	981	1.107	951	235	230	425	396	216	264	214	1	488	241	178	1.072	1.980
CASTILLA Y LEÓN	11.887	10.257	10.469	10.695	7.389	9.914	10.079	251	172	131	79	166	162	225	8	342	544	72	220	1.186
ÁVILA	805	103	40	15	118	131	12	13	14	6	2	8	31	2	1	16	47	5	7	76
BURGOS	1.679	1.536	1.523	1.477	1.509	1.522	1.538	29	22	15	12	21	7	15	0	34	73	0	14	121
LEÓN	3.162	3.036	2.953	2.914	2.834	2.838	2.835	62	41	40	17	91	81	164	5	133	145	65	148	496
PALENCIA	794	551	413	725	341	332	873	3	4	2	13	6	8	7	0	4	24	0	15	43
SALAMANCA	1.833	1.852	1.836	1.756	1.753	1.785	1.805	21	26	21	13	11	12	9	0	18	85	0	10	113
SEGOVIA	275	185	607	598	12	571	556	14	6	6	2	0	0	4	1	4	24	0	3	32
SORIA	257	241	240	231	223	228	221	6	3	3	2	4	2	7	0	9	17	0	1	27
VALLADOLID	1.820	1.774	2.065	2.068	301	2.082	2.149	93	46	28	13	14	13	13	0	113	97	2	8	220
ZAMORA	1.262	979	792	911	298	425	90	10	10	10	5	11	8	4	1	11	32	0	14	58
CASTILLA-LA MANCHA	8.409	4.210	6.869	5.827	3.880	3.964	5.075	173	116	121	150	85	104	86	3	143	503	48	138	835
ALBACETE	293	546	889	506	1.771	1.307	1.736	21	43	30	47	46	32	37	2	55	171	5	23	256
CIUDAD REAL	3.192	174	1.470	1.002	384	1.094	1.546	16	23	37	49	19	45	22	0	27	153	0	31	211
CUENCA	1.643	304	1.620	1.604	1.275	1.073	1.070	41	37	32	23	8	10	12	0	26	116	7	14	163
GUADALAJARA	595	545	650	627	439	485	715	10	9	17	13	11	17	14	1	14	37	2	37	91
TOLEDO	2.686	2.641	2.240	2.088	11	5	8	85	4	5	18	1	0	1	0	21	26	34	33	114

CC.AA. Y/O PROVINCIAS	REVISIONES EFECTUADAS							EXTINCIÓN DERECHO							CAUSAS DE EXTINCIÓN ACUMULADAS					
	2008	2009	2010	2011	2012	2013	2014	2008	2009	2010	2011	2012	2013	2014	RESIDEN.	REC. ECONÓMICOS		FALLEC.	OTRAS	TOTAL
															LEGAL	PERSONAL	U.E.C.	PENS.	CAUSAS	CAUSAS
CATALUNYA	24.641	25.605	19.232	25.095	24.995	24.872	22.939	8.496	7.991	1.033	3.269	516	1.158	8.148	19	962	6.136	8.601	14.893	30.611
BARCELONA	18.555	19.261	13.083	18.694	18.345	18.349	16.803	6.179	5.980	0	2.204	241	860	5.486	19	704	3.509	5.781	10.937	20.950
GIRONA	1.528	1.587	1.600	1.701	1.772	1.823	1.757	591	524	178	189	63	128	742	0	36	533	794	1.052	2.415
LLEIDA	1.326	1.387	1.322	1.336	1.516	1.334	1.238	483	450	441	445	52	32	490	0	45	985	514	849	2.393
TARRAGONA	3.232	3.370	3.227	3.364	3.362	3.366	3.141	1.243	1.037	414	431	160	138	1.430	0	177	1.109	1.512	2.055	4.853
C. VALENCIANA	2.305	2.542	6.781	2.733	6.210	5.467	2.647	59	106	603	979	1.146	1.009	64	3	607	2.984	296	76	3.966
ALICANTE	0	304	2.007	811	1.670	932	0	0	38	43	303	192	82	0	0	129	250	250	29	658
CASTELLÓN	2.305	2.238	2.363	1.089	2.466	2.568	2.647	59	68	46	31	26	35	64	2	48	214	18	47	329
VALENCIA	0	0	2.411	833	2.074	1.967	0	0	0	514	645	928	892	0	1	430	2.520	28	0	2.979
EXTREMADURA	6.014	5.962	9.398	5.990	5.699	5.721	5.812	48	39	79	73	43	30	48	1	42	192	17	108	360
BADAJOS	4.084	4.048	6.537	3.960	3.881	3.885	3.953	37	30	55	54	28	22	38	0	25	151	11	77	264
CÁCERES	1.930	1.914	2.861	2.030	1.818	1.836	1.859	11	9	24	19	15	8	10	1	17	41	6	31	96
GALICIA	24.899	24.218	23.772	23.341	23.151	22.950	22.447	299	306	221	222	142	168	195	4	218	1.081	172	78	1.553
A CORUÑA	10.847	10.523	10.219	9.934	9.567	9.451	9.256	160	190	112	101	48	43	44	3	114	521	0	60	698
LUGO	2.102	2.102	1.975	1.893	1.864	1.812	1.748	11	11	14	20	14	15	8	0	18	71	0	4	93
OURENSE	3.726	3.613	3.556	3.506	3.428	3.363	3.359	26	30	27	25	32	14	12	1	15	145	0	5	166
PONTEVEDRA	8.224	7.980	8.022	8.008	8.292	8.324	8.084	102	75	68	76	48	96	131	0	71	344	172	9	596
MADRID	8.553	8.944	9.925	10.121	10.304	12.633	12.669	1.405	1.378	817	766	594	660	634	23	2.170	1.659	1.077	1.325	6.254
MURCIA	1.058	1.268	9.770	9.681	9.614	9.535	9.795	126	148	59	80	65	28	25	3	53	475	0	0	531
NAVARRA	984	994	969	1.637	991	966	848	5	15	15	40	2	10	1	0	23	60	3	2	88
PAÍS VASCO	5.286	5.343	5.531	5.611	5.735	5.606	5.261	173	136	143	246	204	157	171	9	314	376	306	225	1.230
ARABA/ÁLAVA	448	497	488	482	482	543	570	18	3	9	13	12	21	15	9	16	25	12	29	91
GIPUZKOA	1.268	1.352	1.489	1.528	1.594	1.374	880	11	7	23	77	41	18	15	0	34	36	20	102	192
BIZKAIA	3.570	3.494	3.554	3.601	3.659	3.689	3.811	144	126	111	156	151	118	141	0	264	315	274	94	947
LA RIOJA	1.095	1.053	774	737	755	750	761	30	23	24	17	18	14	9	0	33	84	1	17	135
CEUTA	1.124	1.131	1.111	1.096	0	1.117	905	15	16	13	3	0	4	8	3	8	47	0	1	59
MELILLA	1.963	1.960	1.888	1.871	1.857	2.564	1.912	15	14	9	10	7	12	11	3	31	41	0	3	78
TOTAL ESTADO	141.969	143.512	148.003	151.342	147.706	156.539	159.974	12.086	11.475	4.397	6.963	3.873	4.542	10.754	96	6.178	17.580	11.327	18.909	54.090

PENSIÓN NO CONTRIBUTIVA DE INVALIDEZ

REVISIONES DE OFICIO E INSTANCIA DE PARTE

CC.AA. Y/O PROVINCIAS	REVISIONES EFECTUADAS							EXTINCIONES DE DERECHO							CAUSAS DE EXTINCIÓN ACUMULADAS						
	2008	2009	2010	2011	2012	2013	2014	2008	2009	2010	2011	2012	2013	2014	RESIDEN. LEGAL	REC. ECONÓMICOS		GRADO DISCAP.	FALLEC. PENS.	OTRAS CAUSAS	TOTAL CAUSAS
																PERSONAL	U.E.C.				
ANDALUCÍA	10.153	10.754	11.415	9.642	8.845	8.438	8.523	3.230	3.071	3.101	3.090	3.029	3.054	3.113	141	5.941	2.587	1.409	9.186	2.424	21.688
ALMERÍA	565	578	500	671	995	601	598	211	216	247	243	274	237	219	13	594	72	81	682	205	1.647
CÁDIZ	1.374	1.281	1.506	1.483	1.500	1.437	1.230	598	530	570	530	549	569	537	5	1.063	263	157	1.813	582	3.883
CÓRDOBA	816	706	859	834	888	878	842	258	277	235	256	242	258	252	16	437	205	142	716	262	1.778
GRANADA	962	888	651	920	1.017	852	916	307	314	306	323	272	257	327	5	506	161	289	777	368	2.106
HUELVA	830	1.330	1.226	632	722	734	655	276	253	240	225	258	244	225	5	443	220	242	646	165	1.721
JAÉN	859	705	580	608	406	459	434	311	267	240	254	185	199	203	87	392	351	35	617	177	1.659
MÁLAGA	2.993	3.545	4.281	2.607	1.655	1.838	2.053	588	590	645	601	567	610	737	5	983	1.052	177	1.946	175	4.338
SEVILLA	1.754	1.721	1.812	1.887	1.662	1.639	1.795	681	624	618	658	682	680	613	5	1.523	263	286	1.989	490	4.556
ARAGÓN	756	596	688	618	656	605	670	270	269	305	256	298	294	321	5	350	105	80	693	780	2.013
HUESCA	139	138	119	91	123	96	137	57	66	67	39	53	53	73	1	75	21	5	142	164	408
TERUEL	52	49	55	48	36	53	48	31	26	29	27	18	33	33	0	30	5	3	68	91	197
ZARAGOZA	565	409	514	479	497	456	485	182	177	209	190	227	208	215	4	245	79	72	483	525	1.408
ASTURIAS	1.031	737	843	795	806	826	837	412	365	354	359	413	378	407	4	656	259	66	1.174	529	2.688
ILLES BALEARS	1.428	1.503	1.476	2.310	2.368	1.802	1.544	291	315	312	362	498	381	323	16	452	72	431	855	656	2.482
CANARIAS	4.165	3.721	3.864	3.898	3.451	3.608	4.198	1.230	1.210	1.244	1.251	1.269	1.219	1.340	58	2.619	472	272	4.074	1.268	8.763
LAS PALMAS	1.825	1.542	1.775	1.656	1.433	1.583	2.159	468	439	519	479	495	494	511	27	1.022	149	197	1.510	500	3.405
S.C. TENERIFE	2.340	2.179	2.089	2.242	2.018	2.025	2.039	762	771	725	772	774	725	829	31	1.597	323	75	2.564	768	5.358
CANTABRIA	541	546	478	481	577	543	634	172	202	202	211	223	187	191	43	441	97	62	598	147	1.388
CASTILLA Y LEÓN	2.832	3.072	3.123	3.621	2.568	3.157	3.680	789	741	743	567	546	582	788	25	1.341	733	160	1.189	1.308	4.756
ÁVILA	189	224	226	158	131	208	211	57	70	71	33	19	53	55	1	141	70	5	97	44	358
BURGOS	314	360	353	332	330	267	279	145	143	143	79	76	69	87	2	176	62	14	215	273	742
LEÓN	374	343	373	323	296	324	443	83	74	99	75	91	89	169	10	264	58	31	76	241	680
PALENCIA	148	260	557	880	364	484	1.025	59	62	70	71	44	75	73	6	114	72	3	175	84	454
SALAMANCA	441	639	562	485	400	410	403	87	121	123	92	97	78	109	1	176	71	48	233	178	707
SEGOVIA	93	72	40	55	79	177	172	54	32	18	24	21	9	44	3	56	24	20	46	53	202
SORIA	56	59	39	35	54	43	57	26	21	19	15	25	22	22	0	41	5	6	43	55	150
VALLADOLID	1.048	893	669	694	686	966	793	219	164	136	122	129	119	153	1	238	263	16	250	274	1.042
ZAMORA	169	222	304	659	228	278	297	59	54	64	56	44	68	76	1	135	108	17	54	106	421
CASTILLA-LA MANCHA	2.020	2.231	2.590	2.561	2.229	2.196	2.491	669	651	614	680	727	695	751	12	1.189	418	200	1.697	1.271	4.787
ALBACETE	461	594	636	701	648	602	750	120	169	142	140	169	157	167	2	271	86	14	382	309	1.064
CIUDAD REAL	561	538	711	755	647	589	619	213	163	160	219	213	173	201	1	350	130	63	495	303	1.342
CUENCA	393	439	521	436	373	355	335	140	112	98	105	119	129	117	3	199	73	72	215	258	820
GUADALAJARA	183	182	214	190	122	171	186	66	50	50	55	38	48	57	2	87	24	23	134	94	364
TOLEDO	422	478	508	479	439	479	601	130	157	164	161	188	188	209	4	282	105	28	471	307	1.197

CC.AA. Y/O PROVINCIAS	REVISIONES EFECTUADAS							EXTINCIONES DE DERECHO							CAUSAS DE EXTINCIÓN ACUMULADAS						
	2008	2009	2010	2011	2012	2013	2014	2008	2009	2010	2011	2012	2013	2014	RESIDEN. LEGAL	REC. ECONÓMICOS		GRADO DISCAP.	FALLEC. PENS.	OTRAS CAUSAS	TOTAL CAUSAS
																PERSONAL	U.E.C.				
CATALUNYA	4.451	3.604	3.150	3.744	3.227	3.949	4.326	1.435	1.271	1.153	1.363	996	1.846	1.985	52	2.908	1.120	306	1.562	4.101	10.049
BARCELONA	3.264	2.510	2.182	2.636	2.315	2.782	3.067	1.072	893	823	966	743	1.338	1.423	31	2.153	854	209	1.120	2.891	7.258
GIRONA	258	229	203	219	223	326	321	80	76	74	89	74	165	150	9	208	49	33	136	273	708
LLEIDA	259	294	219	243	190	201	235	75	93	57	85	53	98	116	2	182	67	17	82	227	577
TARRAGONA	670	571	546	646	499	640	703	208	209	199	223	126	245	296	10	365	150	47	224	710	1.506
C. VALENCIANA	4.942	3.670	3.589	3.761	3.844	3.945	3.673	1.848	1.611	1.563	1.668	1.595	1.621	1.624	31	3.287	1.006	1.486	4.587	1.133	11.530
ALICANTE	1.093	845	778	866	851	727	823	486	363	389	429	425	397	452	0	1.246	69	198	1.396	32	2.941
CASTELLÓN	487	557	596	554	657	1.052	886	209	225	209	196	238	218	221	6	275	311	92	430	402	1.516
VALENCIA	3.362	2.268	2.215	2.341	2.336	2.166	1.964	1.153	1.023	965	1.043	932	1.006	951	25	1.766	626	1.196	2.761	699	7.073
EXTREMADURA	1.405	1.504	1.703	2.366	2.164	1.896	2.636	457	491	464	546	434	448	435	2	666	426	56	1.312	813	3.275
BADAJOS	990	1.074	1.256	1.616	1.561	1.378	1.779	303	342	328	374	295	310	304	1	453	322	32	893	555	2.256
CÁCERES	415	430	447	750	603	518	857	154	149	136	172	139	138	131	1	213	104	24	419	258	1.019
GALICIA	4.008	3.917	3.925	3.295	3.052	3.839	3.318	1.719	1.622	1.801	1.386	1.321	1.571	1.456	51	3.037	1.354	356	4.134	1.944	10.876
A CORUÑA	1.763	1.779	1.764	1.566	1.635	1.649	1.663	684	688	688	623	579	626	607	18	1.421	261	74	1.663	1.058	4.495
LUGO	383	348	381	344	321	310	310	169	171	179	143	174	174	163	1	127	35	10	482	518	1.173
OURENSE	543	631	531	477	424	408	311	258	238	240	209	206	212	188	5	452	167	52	617	258	1.551
PONTEVEDRA	1.319	1.159	1.249	1.156	958	1.472	1.034	608	525	694	513	468	559	498	27	1.079	925	230	1.455	149	3.865
MADRID	3.401	2.949	2.591	2.815	2.977	3.086	2.912	1.425	1.231	1.205	1.153	1.082	1.113	1.059	279	1.491	1.843	205	3.120	1.330	8.268
MURCIA	2.181	2.040	2.142	2.027	2.176	1.920	2.011	870	725	789	725	646	588	628	11	1.081	697	236	1.541	1.405	4.971
NAVARRA	115	163	148	155	136	144	142	63	81	65	70	66	75	66	0	163	64	13	184	62	486
PAÍS VASCO	689	344	317	251	404	364	388	533	253	185	200	213	231	254	84	241	219	22	646	657	1.869
ARABA/ÁLAVA	59	54	20	50	50	67	48	59	54	20	50	50	54	38	68	2	102	1	76	76	325
GIPUZKOA	289	52	0	0	0	0	0	289	52	0	0	0	0	0	15	43	31	0	51	201	341
BIZKAIA	341	238	297	201	354	297	340	185	147	165	150	163	177	216	1	196	86	21	519	380	1.203
LA RIOJA	178	165	142	150	117	145	157	62	64	57	59	49	59	53	1	123	46	5	165	63	403
CEUTA	479	509	448	474	396	355	463	71	62	82	61	57	60	97	14	108	81	14	204	69	490
MELILLA	786	798	609	768	595	686	663	91	78	76	86	103	114	129	1	156	99	4	314	103	677
TOTAL ESTADO	45.561	42.823	43.241	43.732	40.588	41.504	43.266	15.637	14.313	14.315	14.093	13.565	14.516	15.020	830	26.250	11.698	5.383	37.235	20.063	101.459

TOTAL PNCs

EVOLUCIÓN Y DISTRIBUCIÓN TERRITORIAL DE LA GESTIÓN

**R.D.L. 1/1994, DE 20 DE JUNIO; T. REF. LGSS
PNCs DE LA SEGURIDAD SOCIAL**

TOTAL: JUBILACIÓN MÁS INVALIDEZ

		Entrada	Resueltas	% R./E.	Aprobadas	% A./R.	No Aprob.	Pendientes
G E S T I Ó N	2008	56.116	55.013	98,03%	30.978	56,31%	24.035	17.057
	2009	57.869	57.003	98,50%	32.093	56,30%	24.910	17.923
	2010	56.253	54.589	97,04%	31.450	57,61%	23.109	19.587
	2011	55.421	56.457	101,87%	33.276	58,94%	23.181	18.551
	2012	52.856	52.452	99,24%	32.240	61,47%	20.212	18.955
	2013	56.501	54.372	96,23%	34.359	63,19%	20.013	21.084

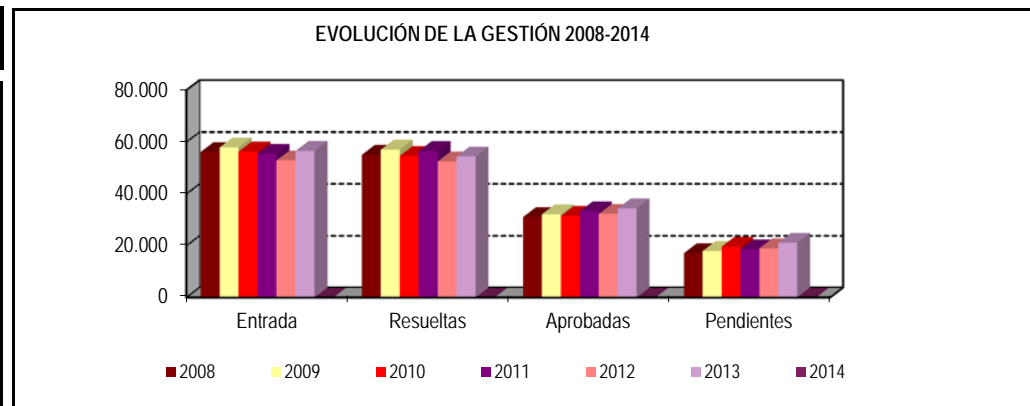

M E D I A S	2008	4.676	4.584	2.582	2.003	17.057
	2009	4.822	4.750	2.674	2.076	17.923
	2010	4.688	4.549	2.621	1.926	19.587
	2011	4.618	4.705	2.773	1.932	18.551
	2012	4.405	4.371	2.687	1.684	18.955
	2013	4.708	4.531	2.863	1.668	21.084

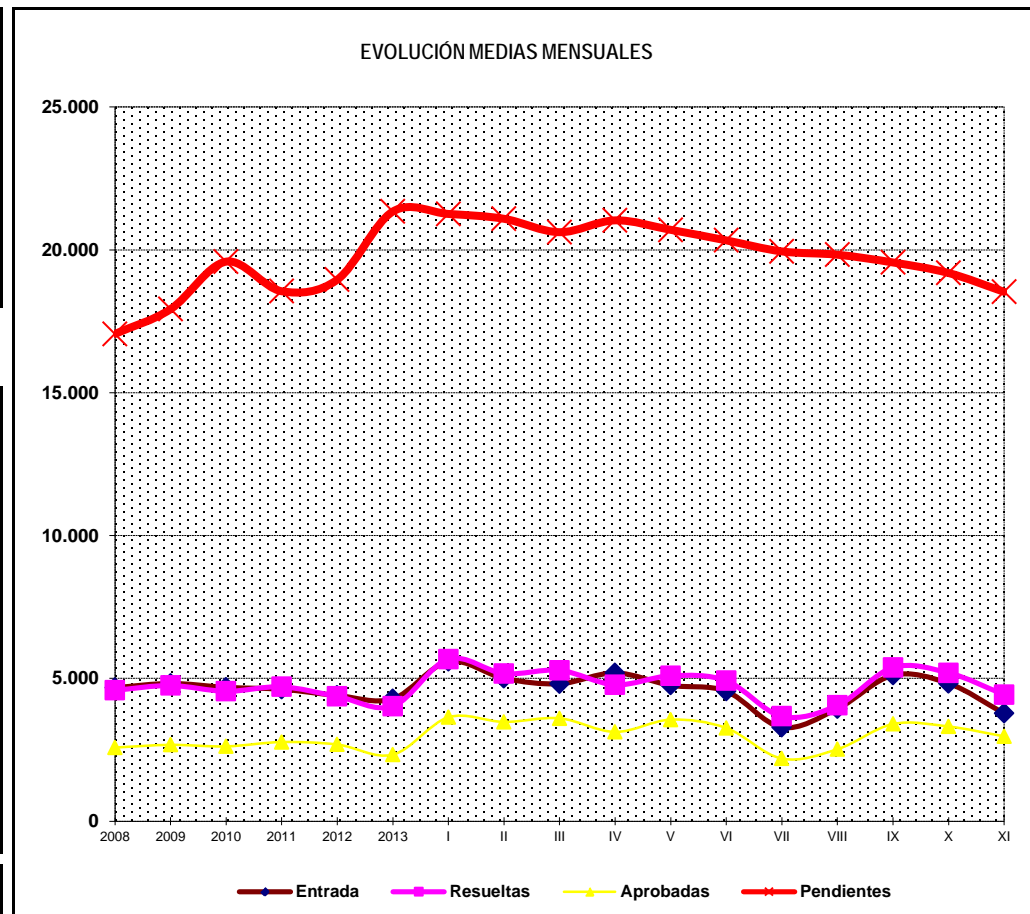

2014		Entrada	Resueltas	% R./E.	Aprobadas	% A./R.	No Aprob.	Pendientes
I	4.284	4.027	94,00%	2.330	57,86%	1.697	21.341	
II	5.590	5.675	101,52%	3.640	64,14%	2.035	21.256	
III	5.002	5.171	103,38%	3.477	67,24%	1.694	21.087	
IV	4.813	5.282	109,74%	3.604	68,23%	1.678	20.618	
V	5.192	4.778	92,03%	3.127	65,45%	1.651	21.032	
VI	4.759	5.091	106,98%	3.557	69,87%	1.534	20.700	
VII	4.549	4.918	108,11%	3.264	66,37%	1.654	20.331	
VIII	3.287	3.673	111,74%	2.193	59,71%	1.480	19.945	
IX	3.939	4.055	102,94%	2.521	62,17%	1.534	19.829	
X	5.111	5.382	105,30%	3.404	63,25%	1.978	19.558	
XI	4.824	5.193	107,65%	3.316	63,86%	1.877	19.189	
XII	3.773	4.432	117,47%	2.972	67,06%	1.460	18.530	
		55.123	57.677	104,63%	37.405	64,85%	20.272	18.530

* Pendientes reales

TOTAL PENSIONES NO CONTRIBUTIVAS

EVOLUCIÓN INTERANUAL DE LAS SOLICITUDES PRESENTADAS

CC.AA. PROVINCIAS	2008		2009		2010		2011		2012		2013		2014	
	nº	% (1)	nº	% (1)	nº	% (1)	nº	% (1)	nº	% (1)	nº	% (1)	nº	% (1)
ANDALUCÍA	12.182	21,71%	12.591	21,76%	11.291	20,07%	11.280	20,35%	10.815	20,46%	11.264	19,94%	11.218	20,35%
ALMERÍA	734	1,31%	819	1,42%	771	1,37%	778	1,40%	733	1,39%	740	1,31%	822	1,49%
CÁDIZ	1.774	3,16%	1.698	2,93%	1.955	3,48%	1.627	2,94%	1.848	3,50%	1.710	3,03%	2.040	3,70%
CÓRDOBA	1.060	1,89%	1.082	1,87%	1.018	1,81%	929	1,68%	957	1,81%	979	1,73%	939	1,70%
GRANADA	1.012	1,80%	1.043	1,80%	937	1,67%	985	1,78%	959	1,81%	908	1,61%	903	1,64%
HUELVA	842	1,50%	849	1,47%	668	1,19%	766	1,38%	769	1,45%	792	1,40%	778	1,41%
JAÉN	733	1,31%	732	1,26%	607	1,08%	552	1,00%	596	1,13%	563	1,00%	597	1,08%
MÁLAGA	2.934	5,23%	3.176	5,49%	2.546	4,53%	2.717	4,90%	2.303	4,36%	2.490	4,41%	2.338	4,24%
SEVILLA	3.093	5,51%	3.192	5,52%	2.789	4,96%	2.926	5,28%	2.650	5,01%	3.082	5,45%	2.801	5,08%
ARAGÓN	919	1,64%	926	1,60%	1.028	1,83%	980	1,77%	1.050	1,99%	1.030	1,82%	1.006	1,83%
HUESCA	206	0,37%	214	0,37%	191	0,34%	171	0,31%	176	0,33%	175	0,31%	185	0,34%
TERUEL	89	0,16%	69	0,12%	73	0,13%	62	0,11%	94	0,18%	77	0,14%	77	0,14%
ZARAGOZA	624	1,11%	643	1,11%	764	1,36%	747	1,35%	780	1,48%	778	1,38%	744	1,35%
ASTURIAS	987	1,76%	1.050	1,81%	1.051	1,87%	1.087	1,96%	1.020	1,93%	1.102	1,95%	1.050	1,90%
ILLES BALEARS	1.082	1,93%	1.236	2,14%	1.259	2,24%	1.302	2,35%	1.211	2,29%	1.179	2,09%	1.235	2,24%
CANARIAS	4.530	8,07%	4.501	7,78%	4.571	8,13%	4.866	8,78%	4.607	8,72%	4.736	8,38%	4.817	8,74%
LAS PALMAS	1.816	3,24%	1.965	3,40%	2.037	3,62%	2.282	4,12%	2.096	3,97%	2.144	3,79%	2.205	4,00%
S.C. TENERIFE	2.714	4,84%	2.536	4,38%	2.534	4,50%	2.584	4,66%	2.511	4,75%	2.592	4,59%	2.612	4,74%
CANTABRIA	715	1,27%	730	1,26%	639	1,14%	730	1,32%	738	1,40%	781	1,38%	781	1,42%
CASTILLA Y LEÓN	2.628	4,68%	2.619	4,53%	2.496	4,44%	2.463	4,44%	2.536	4,80%	2.749	4,87%	2.669	4,84%
ÁVILA	166	0,30%	178	0,31%	192	0,34%	168	0,30%	211	0,40%	245	0,43%	243	0,44%
BURGOS	366	0,65%	458	0,79%	368	0,65%	413	0,75%	371	0,70%	422	0,75%	436	0,79%
LEÓN	416	0,74%	430	0,74%	402	0,71%	377	0,68%	390	0,74%	503	0,89%	415	0,75%
PALENCIA	172	0,31%	165	0,29%	185	0,33%	182	0,33%	178	0,34%	225	0,40%	183	0,33%
SALAMANCA	461	0,82%	457	0,79%	400	0,71%	428	0,77%	416	0,79%	443	0,78%	461	0,84%
SEGOVIA	104	0,19%	100	0,17%	99	0,18%	123	0,22%	161	0,30%	143	0,25%	146	0,26%
SORIA	57	0,10%	72	0,12%	58	0,10%	52	0,09%	54	0,10%	45	0,08%	66	0,12%
VALLADOLID	605	1,08%	528	0,91%	551	0,98%	504	0,91%	536	1,01%	475	0,84%	482	0,87%
ZAMORA	281	0,50%	231	0,40%	241	0,43%	216	0,39%	219	0,41%	248	0,44%	237	0,43%
CASTILLA-LA MANCHA	2.566	4,57%	3.061	5,29%	2.747	4,88%	2.631	4,75%	2.230	4,22%	2.490	4,41%	2.258	4,10%
ALBACETE	566	1,01%	624	1,08%	571	1,02%	560	1,01%	562	1,06%	662	1,17%	580	1,05%
CIUDAD REAL	724	1,29%	644	1,11%	681	1,21%	681	1,23%	512	0,97%	526	0,93%	449	0,81%
CUENCA	383	0,68%	415	0,72%	412	0,73%	358	0,65%	281	0,53%	293	0,52%	290	0,53%
GUADALAJARA	208	0,37%	256	0,44%	212	0,38%	205	0,37%	223	0,42%	235	0,42%	252	0,46%
TOLEDO	685	1,22%	1.122	1,94%	871	1,55%	827	1,49%	652	1,23%	774	1,37%	687	1,25%

CC.AA. PROVINCIAS	2008		2009		2010		2011		2012		2013		2014	
	nº	%	nº	%	nº	% (1)	nº	% (1)	nº	% (1)	nº	% (1)	nº	% (1)
CATALUNYA	8.252	14,71%	8.672	14,99%	8.319	14,79%	8.429	15,21%	7.820	14,79%	7.913	14,01%	7.623	13,83%
BARCELONA	6.202	11,05%	6.392	11,05%	6.153	10,94%	6.406	11,56%	5.847	11,06%	6.013	10,64%	5.624	10,20%
GIRONA	643	1,15%	701	1,21%	766	1,36%	686	1,24%	707	1,34%	612	1,08%	688	1,25%
LLEIDA	456	0,81%	443	0,77%	347	0,62%	363	0,65%	381	0,72%	323	0,57%	358	0,65%
TARRAGONA	951	1,69%	1.136	1,96%	1.053	1,87%	974	1,76%	885	1,67%	965	1,71%	953	1,73%
C. VALENCIANA	6.441	11,48%	6.376	11,02%	6.629	11,78%	6.232	11,24%	5.455	10,32%	6.068	10,74%	5.568	10,10%
ALICANTE	2.271	4,05%	2.300	3,97%	2.721	4,84%	2.355	4,25%	2.072	3,92%	2.291	4,05%	2.063	3,74%
CASTELLÓN	631	1,12%	593	1,02%	604	1,07%	600	1,08%	643	1,22%	653	1,16%	554	1,01%
VALENCIA	3.539	6,31%	3.483	6,02%	3.304	5,87%	3.277	5,91%	2.740	5,18%	3.124	5,53%	2.951	5,35%
EXTREMADURA	1.358	2,42%	1.406	2,43%	1.335	2,37%	1.218	2,20%	1.255	2,37%	1.634	2,89%	1.593	2,89%
BADAJOS	791	1,41%	909	1,57%	939	1,67%	809	1,46%	846	1,60%	1.161	2,05%	1.075	1,95%
CÁCERES	567	1,01%	497	0,86%	396	0,70%	409	0,74%	409	0,77%	473	0,84%	518	0,94%
GALICIA	5.070	9,03%	4.816	8,32%	4.088	7,27%	4.234	7,64%	4.123	7,80%	4.759	8,42%	4.270	7,75%
A CORUÑA	2.053	3,66%	1.897	3,28%	1.636	2,91%	1.628	2,94%	1.601	3,03%	1.623	2,87%	1.532	2,78%
LUGO	451	0,80%	418	0,72%	397	0,71%	401	0,72%	355	0,67%	376	0,67%	391	0,71%
OURENSE	700	1,25%	643	1,11%	638	1,13%	552	1,00%	555	1,05%	562	0,99%	489	0,89%
PONTEVEDRA	1.866	3,33%	1.858	3,21%	1.417	2,52%	1.653	2,98%	1.612	3,05%	2.198	3,89%	1.858	3,37%
MADRID	4.605	8,21%	4.730	8,17%	6.029	10,72%	5.166	9,32%	5.441	10,29%	5.791	10,25%	5.834	10,58%
MURCIA	2.042	3,64%	2.178	3,76%	1.943	3,45%	1.982	3,58%	1.971	3,73%	2.341	4,14%	2.316	4,20%
NAVARRA	379	0,68%	392	0,68%	383	0,68%	365	0,66%	415	0,79%	404	0,72%	364	0,66%
PAÍS VASCO	1.532	2,73%	1.818	3,14%	1.679	2,98%	1.655	2,99%	1.393	2,64%	1.375	2,43%	1.518	2,75%
ARABA/ÁLAVA	230	0,41%	162	0,28%	145	0,26%	190	0,34%	150	0,28%	198	0,35%	169	0,31%
GIPUZKOA	511	0,91%	692	1,20%	623	1,11%	673	1,21%	471	0,89%	309	0,55%	374	0,68%
BIZKAIA	791	1,41%	964	1,67%	911	1,62%	792	1,43%	772	1,46%	868	1,54%	975	1,77%
LA RIOJA	215	0,38%	206	0,36%	224	0,40%	215	0,39%	224	0,42%	226	0,40%	260	0,47%
CEUTA	290	0,52%	267	0,46%	237	0,42%	279	0,50%	271	0,51%	325	0,58%	361	0,65%
MELILLA	323	0,58%	294	0,51%	305	0,54%	307	0,55%	281	0,53%	334	0,59%	382	0,69%
TOTAL ESTADO	56.116	100,00%	57.869	100,00%	56.253	100,00%	55.421	100,00%	52.856	100,00%	56.501	100,00%	55.123	100,00%

(1) Calculado sobre el total de solicitudes presentadas en el año

TOTAL PENSIONES NO CONTRIBUTIVAS

EVOLUCIÓN INTERANUAL DE LAS SOLICITUDES RESUELTAS

CC.AA. PROVINCIAS	2008		2009		2010		2011		2012		2013		2014	
	nº	% (1)	nº	% (1)	nº	% (1)	nº	% (1)	nº	% (1)	nº	% (1)	nº	% (1)
ANDALUCÍA	11.940	21,70%	12.140	21,30%	11.519	21,10%	10.454	18,52%	11.183	21,32%	11.870	21,83%	12.103	20,98%
ALMERÍA	741	1,35%	835	1,46%	727	1,33%	802	1,42%	770	1,47%	736	1,35%	831	1,44%
CÁDIZ	1.727	3,14%	1.709	3,00%	1.822	3,34%	1.554	2,75%	1.716	3,27%	2.020	3,72%	1.840	3,19%
CÓRDOBA	1.054	1,92%	1.089	1,91%	922	1,69%	906	1,60%	983	1,87%	1.134	2,09%	944	1,64%
GRANADA	992	1,80%	1.089	1,91%	922	1,69%	983	1,74%	1.085	2,07%	874	1,61%	922	1,60%
HUELVA	821	1,49%	884	1,55%	662	1,21%	796	1,41%	787	1,50%	767	1,41%	764	1,32%
JAÉN	732	1,33%	735	1,29%	592	1,08%	475	0,84%	682	1,30%	558	1,03%	589	1,02%
MÁLAGA	3.047	5,54%	2.964	5,20%	2.840	5,20%	2.273	4,03%	2.852	5,44%	2.525	4,64%	2.361	4,09%
SEVILLA	2.826	5,14%	2.835	4,97%	3.032	5,55%	2.665	4,72%	2.308	4,40%	3.256	5,99%	3.852	6,68%
ARAGÓN	946	1,72%	928	1,63%	1.013	1,86%	1.019	1,80%	1.028	1,96%	1.022	1,88%	993	1,72%
HUESCA	201	0,37%	217	0,38%	196	0,36%	182	0,32%	179	0,34%	171	0,31%	182	0,32%
TERUEL	90	0,16%	71	0,12%	70	0,13%	66	0,12%	90	0,17%	80	0,15%	74	0,13%
ZARAGOZA	655	1,19%	640	1,12%	747	1,37%	771	1,37%	759	1,45%	771	1,42%	737	1,28%
ASTURIAS	866	1,57%	890	1,56%	1.319	2,42%	1.133	2,01%	1.056	2,01%	1.103	2,03%	1.115	1,93%
ILLES BALEARS	1.074	1,95%	1.202	2,11%	1.248	2,29%	1.291	2,29%	1.297	2,47%	1.182	2,17%	1.127	1,95%
CANARIAS	4.252	7,73%	4.047	7,10%	4.180	7,66%	5.188	9,19%	4.473	8,53%	4.602	8,46%	5.499	9,53%
LAS PALMAS	1.697	3,08%	1.505	2,64%	1.566	2,87%	2.235	3,96%	1.964	3,74%	2.164	3,98%	2.825	4,90%
S.C. TENERIFE	2.555	4,64%	2.542	4,46%	2.614	4,79%	2.953	5,23%	2.509	4,78%	2.438	4,48%	2.674	4,64%
CANTABRIA	769	1,40%	722	1,27%	640	1,17%	729	1,29%	684	1,30%	749	1,38%	690	1,20%
CASTILLA Y LEÓN	2.482	4,51%	2.629	4,61%	2.468	4,52%	2.739	4,85%	2.481	4,73%	2.737	5,03%	2.519	4,37%
ÁVILA	170	0,31%	203	0,36%	187	0,34%	184	0,33%	216	0,41%	231	0,42%	255	0,44%
BURGOS	299	0,54%	472	0,83%	351	0,64%	463	0,82%	312	0,59%	471	0,87%	420	0,73%
LEÓN	420	0,76%	411	0,72%	417	0,76%	367	0,65%	423	0,81%	434	0,80%	303	0,53%
PALENCIA	173	0,31%	159	0,28%	197	0,36%	155	0,27%	192	0,37%	218	0,40%	192	0,33%
SALAMANCA	469	0,85%	470	0,82%	397	0,73%	419	0,74%	431	0,82%	414	0,76%	444	0,77%
SEGOVIA	96	0,17%	100	0,18%	86	0,16%	132	0,23%	136	0,26%	167	0,31%	132	0,23%
SORIA	58	0,11%	72	0,13%	61	0,11%	57	0,10%	51	0,10%	47	0,09%	62	0,11%
VALLADOLID	531	0,97%	479	0,84%	544	1,00%	722	1,28%	526	1,00%	479	0,88%	485	0,84%
ZAMORA	266	0,48%	263	0,46%	228	0,42%	240	0,43%	194	0,37%	276	0,51%	226	0,39%
CASTILLA-LA MANCHA	2.671	4,86%	2.962	5,20%	2.909	5,33%	2.669	4,73%	2.187	4,17%	2.350	4,32%	2.241	3,89%
ALBACETE	659	1,20%	661	1,16%	580	1,06%	577	1,02%	562	1,07%	633	1,16%	615	1,07%
CIUDAD REAL	689	1,25%	627	1,10%	697	1,28%	807	1,43%	584	1,11%	555	1,02%	455	0,79%
CUENCA	368	0,67%	470	0,82%	417	0,76%	358	0,63%	272	0,52%	302	0,56%	287	0,50%
GUADALAJARA	190	0,35%	276	0,48%	215	0,39%	205	0,36%	204	0,39%	255	0,47%	263	0,46%
TOLEDO	765	1,39%	928	1,63%	1.000	1,83%	722	1,28%	565	1,08%	605	1,11%	621	1,08%

CC.AA. PROVINCIAS	2008		2009		2010		2011		2012		2013		2014	
	nº	% (1)	nº	% (1)	nº	% (1)	nº	% (1)	nº	% (1)	nº	% (1)	nº	% (1)
CATALUNYA	7.684	13,97%	7.922	13,90%	7.691	14,09%	8.894	15,75%	6.759	12,89%	6.660	12,25%	8.744	15,16%
BARCELONA	5.742	10,44%	5.922	10,39%	5.662	10,37%	6.632	11,75%	5.177	9,87%	5.034	9,26%	6.576	11,40%
GIRONA	584	1,06%	620	1,09%	640	1,17%	802	1,42%	573	1,09%	587	1,08%	706	1,22%
LLEIDA	419	0,76%	404	0,71%	366	0,67%	381	0,67%	297	0,57%	288	0,53%	375	0,65%
TARRAGONA	939	1,71%	976	1,71%	1.023	1,87%	1.079	1,91%	712	1,36%	751	1,38%	1.087	1,88%
C. VALENCIANA	6.517	11,85%	6.751	11,84%	6.436	11,79%	6.608	11,70%	5.330	10,16%	5.875	10,81%	6.084	10,55%
ALICANTE	2.263	4,11%	2.610	4,58%	2.590	4,74%	2.375	4,21%	2.089	3,98%	2.281	4,20%	2.252	3,90%
CASTELLÓN	634	1,15%	714	1,25%	577	1,06%	603	1,07%	646	1,23%	641	1,18%	555	0,96%
VALENCIA	3.620	6,58%	3.427	6,01%	3.269	5,99%	3.630	6,43%	2.595	4,95%	2.953	5,43%	3.277	5,68%
EXTREMADURA	1.268	2,30%	1.489	2,61%	1.374	2,52%	1.215	2,15%	1.216	2,32%	1.659	3,05%	1.402	2,43%
BADAJOS	700	1,27%	970	1,70%	955	1,75%	822	1,46%	842	1,61%	1.145	2,11%	904	1,57%
CÁCERES	568	1,03%	519	0,91%	419	0,77%	393	0,70%	374	0,71%	514	0,95%	498	0,86%
GALICIA	4.655	8,46%	4.734	8,30%	4.540	8,32%	4.274	7,57%	4.160	7,93%	4.230	7,78%	3.971	6,88%
A CORUÑA	1.968	3,58%	1.898	3,33%	1.648	3,02%	1.727	3,06%	1.576	3,00%	1.604	2,95%	1.405	2,44%
LUGO	448	0,81%	400	0,70%	418	0,77%	381	0,67%	375	0,71%	362	0,67%	403	0,70%
OURENSE	673	1,22%	708	1,24%	632	1,16%	524	0,93%	621	1,18%	540	0,99%	518	0,90%
PONTEVEDRA	1.566	2,85%	1.728	3,03%	1.842	3,37%	1.642	2,91%	1.588	3,03%	1.724	3,17%	1.645	2,85%
MADRID	4.892	8,89%	5.415	9,50%	4.551	8,34%	5.214	9,24%	6.145	11,72%	5.365	9,87%	6.058	10,50%
MURCIA	1.876	3,41%	2.160	3,79%	1.960	3,59%	2.113	3,74%	1.910	3,64%	2.306	4,24%	2.351	4,08%
NAVARRA	394	0,72%	397	0,70%	331	0,61%	405	0,72%	419	0,80%	410	0,75%	352	0,61%
PAÍS VASCO	1.886	3,43%	1.859	3,26%	1.627	2,98%	1.704	3,02%	1.354	2,58%	1.363	2,51%	1.473	2,55%
ARABA/ÁLAVA	531	0,97%	153	0,27%	152	0,28%	176	0,31%	165	0,31%	199	0,37%	170	0,29%
GIPUZKOA	542	0,99%	685	1,20%	629	1,15%	672	1,19%	453	0,86%	295	0,54%	358	0,62%
BIZKAIA	813	1,48%	1.021	1,79%	846	1,55%	856	1,52%	736	1,40%	869	1,60%	945	1,64%
LA RIOJA	212	0,39%	217	0,38%	229	0,42%	208	0,37%	209	0,40%	234	0,43%	241	0,42%
CEUTA	300	0,55%	255	0,45%	252	0,46%	282	0,50%	270	0,51%	305	0,56%	351	0,61%
MELILLA	329	0,60%	284	0,50%	302	0,55%	318	0,56%	291	0,55%	350	0,64%	363	0,63%
TOTAL ESTADO	55.013	100,00%	57.003	100,00%	54.589	100,00%	56.457	100,00%	52.452	100,00%	54.372	100,00%	57.677	100,00%

(1) Calculado sobre el total de solicitudes presentadas en el año

TOTAL PENSIONES NO CONTRIBUTIVAS

EVOLUCIÓN INTERANUAL DE LAS SOLICITUDES APROBADAS

CC.AA. PROVINCIAS	2008		2009		2010		2011		2012		2013		2014	
	nº	% (1)	nº	% (1)	nº	% (1)	nº	% (1)	nº	% (1)	nº	% (1)	nº	% (1)
ANDALUCÍA	6.997	22,59%	7.308	22,77%	7.022	22,33%	6.847	20,58%	7.189	22,30%	8.030	23,37%	8.246	22,05%
ALMERÍA	450	1,45%	525	1,64%	447	1,42%	547	1,64%	570	1,77%	517	1,50%	561	1,50%
CÁDIZ	1.320	4,26%	1.252	3,90%	1.465	4,66%	1.185	3,56%	1.171	3,63%	1.566	4,56%	1.379	3,69%
CÓRDOBA	732	2,36%	747	2,33%	670	2,13%	633	1,90%	700	2,17%	890	2,59%	755	2,02%
GRANADA	606	1,96%	597	1,86%	556	1,77%	647	1,94%	695	2,16%	579	1,69%	654	1,75%
HUELVA	483	1,56%	595	1,85%	448	1,42%	558	1,68%	544	1,69%	546	1,59%	579	1,55%
JAÉN	448	1,45%	465	1,45%	387	1,23%	335	1,01%	487	1,51%	392	1,14%	407	1,09%
MÁLAGA	1.494	4,82%	1.598	4,98%	1.558	4,95%	1.487	4,47%	1.805	5,60%	1.684	4,90%	1.564	4,18%
SEVILLA	1.464	4,73%	1.529	4,76%	1.491	4,74%	1.455	4,37%	1.217	3,77%	1.856	5,40%	2.347	6,27%
ARAGÓN	610	1,97%	616	1,92%	654	2,08%	676	2,03%	710	2,20%	724	2,11%	707	1,89%
HUESCA	130	0,42%	159	0,50%	129	0,41%	123	0,37%	142	0,44%	121	0,35%	133	0,36%
TERUEL	70	0,23%	51	0,16%	51	0,16%	50	0,15%	64	0,20%	55	0,16%	49	0,13%
ZARAGOZA	410	1,32%	406	1,27%	474	1,51%	503	1,51%	504	1,56%	548	1,59%	525	1,40%
ASTURIAS	475	1,53%	454	1,41%	761	2,42%	712	2,14%	698	2,17%	648	1,89%	642	1,72%
ILLES BALEARS	575	1,86%	637	1,98%	714	2,27%	766	2,30%	694	2,15%	759	2,21%	740	1,98%
CANARIAS	2.577	8,32%	2.324	7,24%	2.304	7,33%	2.947	8,86%	2.653	8,23%	2.687	7,82%	3.097	8,28%
LAS PALMAS	967	3,12%	844	2,63%	918	2,92%	1.230	3,70%	1.104	3,42%	1.227	3,57%	1.474	3,94%
S.C. TENERIFE	1.610	5,20%	1.480	4,61%	1.386	4,41%	1.717	5,16%	1.549	4,80%	1.460	4,25%	1.623	4,34%
CANTABRIA	556	1,79%	557	1,74%	501	1,59%	551	1,66%	554	1,72%	640	1,86%	572	1,53%
CASTILLA Y LEÓN	1.688	5,45%	1.778	5,54%	1.712	5,44%	1.659	4,99%	1.797	5,57%	1.951	5,68%	1.858	4,97%
ÁVILA	123	0,40%	152	0,47%	137	0,44%	127	0,38%	172	0,53%	183	0,53%	189	0,51%
BURGOS	198	0,64%	274	0,85%	240	0,76%	246	0,74%	183	0,57%	215	0,63%	230	0,61%
LEÓN	258	0,83%	267	0,83%	255	0,81%	242	0,73%	303	0,94%	318	0,93%	229	0,61%
PALENCIA	116	0,37%	113	0,35%	159	0,51%	122	0,37%	154	0,48%	176	0,51%	156	0,42%
SALAMANCA	308	0,99%	337	1,05%	287	0,91%	301	0,90%	323	1,00%	302	0,88%	368	0,98%
SEGOVIA	62	0,20%	58	0,18%	50	0,16%	70	0,21%	79	0,25%	108	0,31%	84	0,22%
SORIA	49	0,16%	52	0,16%	43	0,14%	43	0,13%	45	0,14%	43	0,13%	56	0,15%
VALLADOLID	384	1,24%	341	1,06%	382	1,21%	344	1,03%	401	1,24%	390	1,14%	366	0,98%
ZAMORA	190	0,61%	184	0,57%	159	0,51%	164	0,49%	137	0,42%	216	0,63%	180	0,48%
CASTILLA-LA MANCHA	1.572	5,07%	1.663	5,18%	1.688	5,37%	1.641	4,93%	1.408	4,37%	1.536	4,47%	1.499	4,01%
ALBACETE	375	1,21%	370	1,15%	342	1,09%	349	1,05%	353	1,09%	408	1,19%	400	1,07%
CIUDAD REAL	390	1,26%	353	1,10%	437	1,39%	531	1,60%	400	1,24%	379	1,10%	333	0,89%
CUENCA	185	0,60%	259	0,81%	217	0,69%	191	0,57%	177	0,55%	217	0,63%	200	0,53%
GUADALAJARA	106	0,34%	159	0,50%	123	0,39%	133	0,40%	130	0,40%	173	0,50%	178	0,48%
TOLEDO	516	1,67%	522	1,63%	569	1,81%	437	1,31%	348	1,08%	359	1,04%	388	1,04%

CC.AA. PROVINCIAS	2008		2009		2010		2011		2012		2013		2014	
	nº	% (1)	nº	% (1)	nº	% (1)	nº	% (1)	nº	% (1)	nº	% (1)	nº	% (1)
CATALUNYA	3.462	11,18%	3.377	10,52%	3.201	10,18%	4.189	12,59%	3.209	9,95%	3.191	9,29%	4.952	13,24%
BARCELONA	2.582	8,33%	2.440	7,60%	2.313	7,35%	3.098	9,31%	2.377	7,37%	2.357	6,86%	3.677	9,83%
GIRONA	279	0,90%	306	0,95%	300	0,95%	408	1,23%	298	0,92%	300	0,87%	423	1,13%
LLEIDA	206	0,66%	192	0,60%	174	0,55%	214	0,64%	162	0,50%	170	0,49%	220	0,59%
TARRAGONA	395	1,28%	439	1,37%	414	1,32%	469	1,41%	372	1,15%	364	1,06%	632	1,69%
C. VALENCIANA	3.095	9,99%	3.689	11,49%	3.719	11,83%	3.663	11,01%	3.370	10,45%	3.642	10,60%	4.112	10,99%
ALICANTE	1.008	3,25%	1.259	3,92%	1.428	4,54%	1.357	4,08%	1.282	3,98%	1.206	3,51%	1.466	3,92%
CASTELLÓN	328	1,06%	424	1,32%	373	1,19%	427	1,28%	453	1,41%	494	1,44%	372	0,99%
VALENCIA	1.759	5,68%	2.006	6,25%	1.918	6,10%	1.879	5,65%	1.635	5,07%	1.942	5,65%	2.274	6,08%
EXTREMADURA	913	2,95%	1.046	3,26%	985	3,13%	820	2,46%	889	2,76%	1.239	3,61%	1.079	2,88%
BADAJOS	499	1,61%	663	2,07%	678	2,16%	536	1,61%	615	1,91%	856	2,49%	671	1,79%
CÁCERES	414	1,34%	383	1,19%	307	0,98%	284	0,85%	274	0,85%	383	1,11%	408	1,09%
GALICIA	2.887	9,32%	2.820	8,79%	2.795	8,89%	2.706	8,13%	2.608	8,09%	2.778	8,09%	2.651	7,09%
A CORUÑA	1.192	3,85%	1.111	3,46%	1.082	3,44%	1.082	3,25%	1.086	3,37%	1.098	3,20%	979	2,62%
LUGO	321	1,04%	291	0,91%	275	0,87%	270	0,81%	271	0,84%	279	0,81%	308	0,82%
OURENSE	401	1,29%	447	1,39%	375	1,19%	342	1,03%	354	1,10%	356	1,04%	300	0,80%
PONTEVEDRA	973	3,14%	971	3,03%	1.063	3,38%	1.012	3,04%	897	2,78%	1.045	3,04%	1.064	2,84%
MADRID	2.813	9,08%	2.747	8,56%	2.573	8,18%	3.028	9,10%	3.692	11,45%	3.450	10,04%	4.066	10,87%
MURCIA	909	2,93%	1.040	3,24%	976	3,10%	1.026	3,08%	1.024	3,18%	1.186	3,45%	1.197	3,20%
NAVARRA	249	0,80%	245	0,76%	204	0,65%	245	0,74%	271	0,84%	289	0,84%	249	0,67%
PAÍS VASCO	1.165	3,76%	1.381	4,30%	1.248	3,97%	1.355	4,07%	1.066	3,31%	1.102	3,21%	1.179	3,15%
ARABA/ÁLAVA	177	0,57%	149	0,46%	144	0,46%	159	0,48%	156	0,48%	193	0,56%	169	0,45%
GIPUZKOA	441	1,42%	547	1,70%	517	1,64%	563	1,69%	375	1,16%	252	0,73%	295	0,79%
BIZKAIA	547	1,77%	685	2,13%	587	1,87%	633	1,90%	535	1,66%	657	1,91%	715	1,91%
LA RIOJA	147	0,47%	153	0,48%	150	0,48%	154	0,46%	142	0,44%	198	0,58%	177	0,47%
CEUTA	136	0,44%	107	0,33%	104	0,33%	127	0,38%	115	0,36%	131	0,38%	174	0,47%
MELILLA	152	0,49%	151	0,47%	139	0,44%	164	0,49%	151	0,47%	178	0,52%	208	0,56%
TOTAL ESTADO	30.978	100,00%	32.093	100,00%	31.450	100,00%	33.276	100,00%	32.240	100,00%	34.359	100,00%	37.405	100,00%

(1) Calculado sobre el total de solicitudes presentadas en el año

R.D.LEGISLATIVO 1/1994, DE 20 DE JUNIO; TEXTO REFUNDIDO DE LA L.G.S.S.

TOTAL PENSIONES NO CONTRIBUTIVAS

COMPARACIÓN ORIGEN SOLICITUDES PRESENTADAS CON APROBADAS PERÍODO 2008-2014

COMUNIDADES AUTÓNOMAS	ORIGEN SOLICITUDES PRESENTADAS									ORIGEN SOLICITUDES APROBADAS								
	NUEVAS		SGIM Y SATP		P A S		INSS		TOTAL	NUEVAS		SGIM Y SATP		P A S		INSS		TOTAL
	Nº	%	Nº	%	Nº	%	Nº	%	Nº	Nº	%	Nº	%	Nº	%	Nº	%	Nº
ANDALUCÍA	78.123	96,88%	511	0,63%	1.996	2,48%	11	0,01%	80.641	49.576	96,00%	419	0,81%	1.627	3,15%	17	0,03%	51.639
ARAGÓN	6.752	97,31%	123	1,77%	44	0,63%	20	0,29%	6.939	4.605	98,04%	50	1,06%	36	0,77%	6	0,13%	4.697
ASTURIAS	7.188	97,84%	65	0,88%	26	0,35%	68	0,93%	7.347	4.259	97,02%	43	0,98%	14	0,32%	74	1,69%	4.390
ILLES BALEARS	8.486	99,79%	11	0,13%	7	0,08%	0	0,00%	8.504	4.853	99,34%	19	0,39%	13	0,27%	0	0,00%	4.885
CANARIAS	32.070	98,29%	45	0,14%	477	1,46%	36	0,11%	32.628	18.188	97,84%	31	0,17%	349	1,88%	21	0,11%	18.589
CANTABRIA	5.082	99,37%	17	0,33%	15	0,29%	0	0,00%	5.114	3.887	98,88%	19	0,48%	23	0,59%	2	0,05%	3.931
CASTILLA Y LEÓN	17.975	98,98%	136	0,75%	32	0,18%	17	0,09%	18.160	12.222	98,22%	165	1,33%	41	0,33%	15	0,12%	12.443
CAST.-LA MANCHA	17.697	98,41%	72	0,40%	147	0,82%	67	0,37%	17.983	10.682	97,05%	81	0,74%	198	1,80%	46	0,42%	11.007
CATALUNYA	55.274	96,92%	206	0,36%	71	0,12%	1.477	2,59%	57.028	23.928	93,54%	230	0,90%	34	0,13%	1.389	5,43%	25.581
C. VALENCIANA	42.090	98,41%	206	0,48%	471	1,10%	2	0,00%	42.769	24.525	96,98%	223	0,88%	540	2,14%	2	0,01%	25.290
EXTREMADURA	9.525	97,20%	187	1,91%	85	0,87%	2	0,02%	9.799	6.608	94,79%	214	3,07%	149	2,14%	0	0,00%	6.971
GALICIA	31.196	99,48%	101	0,32%	23	0,07%	40	0,13%	31.360	18.921	98,32%	127	0,66%	98	0,51%	99	0,51%	19.245
MADRID	37.060	98,57%	134	0,36%	402	1,07%	0	0,00%	37.596	21.837	97,62%	125	0,56%	407	1,82%	0	0,00%	22.369
MURCIA	14.191	96,06%	160	1,08%	129	0,87%	293	1,98%	14.773	7.051	95,83%	165	2,24%	108	1,47%	34	0,46%	7.358
NAVARRA	2.455	90,86%	36	1,33%	44	1,63%	167	6,18%	2.702	1.627	92,87%	42	2,40%	44	2,51%	39	2,23%	1.752
PAÍS VASCO	10.922	99,56%	6	0,05%	38	0,35%	4	0,04%	10.970	8.449	99,45%	6	0,07%	34	0,40%	7	0,08%	8.496
LA RIOJA	1.559	99,30%	11	0,70%	0	0,00%	0	0,00%	1.570	1.110	99,02%	11	0,98%	0	0,00%	0	0,00%	1.121
CEUTA	2.012	99,11%	8	0,39%	10	0,49%	0	0,00%	2.030	865	96,76%	14	1,57%	15	1,68%	0	0,00%	894
MELILLA	2.180	97,93%	29	1,30%	17	0,76%	0	0,00%	2.226	1.104	96,59%	27	2,36%	12	1,05%	0	0,00%	1.143
TOTAL ESTADO	381.837	97,87%	2.064	0,53%	4.034	1,03%	2.204	0,56%	390.139	224.297	96,76%	2.011	0,87%	3.742	1,61%	1.751	0,76%	231.801

TOTAL P.N.Cs. ORIGEN SOLICITUDES PRESENTADAS

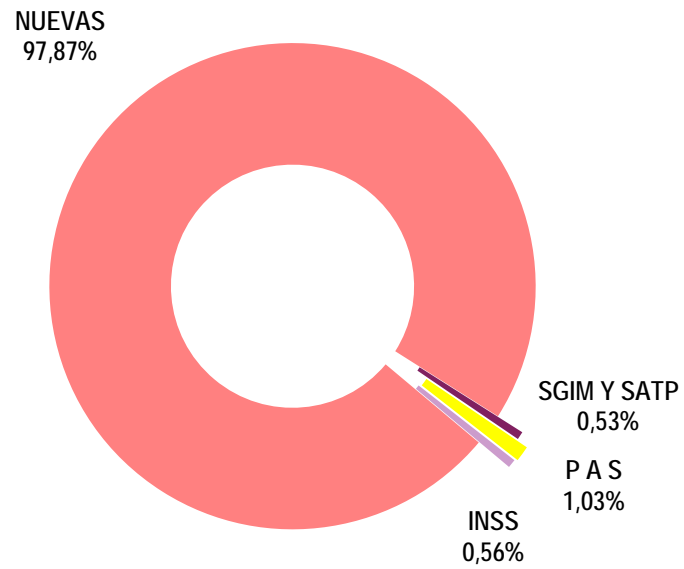

TOTAL P.N.Cs. ORIGEN SOLICITUDES APROBADAS

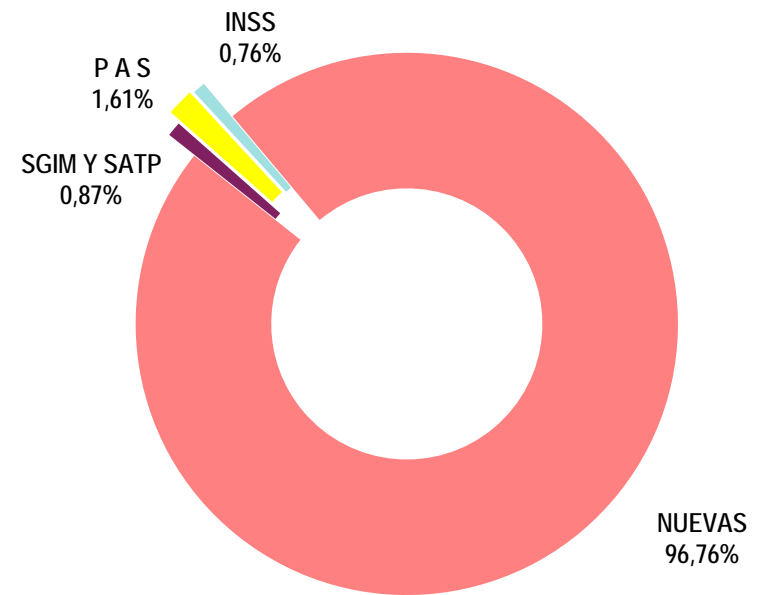

TOTAL PENSIONES NO CONTRIBUTIVAS

EVOLUCIÓN INTERANUAL DE LAS SOLICITUDES DENEGADAS

CC.AA. PROVINCIAS	2008		2009		2010		2011		2012		2013		2014	
	nº	% (1)	nº	% (1)	nº	% (1)	nº	% (1)	nº	% (1)	nº	% (1)	nº	% (1)
ANDALUCÍA	4.155	22,20%	4.139	21,86%	3.949	21,91%	3.220	18,38%	3.137	20,11%	3.069	20,00%	3.065	19,97%
ALMERÍA	240	1,28%	261	1,38%	233	1,29%	209	1,19%	178	1,14%	174	1,13%	208	1,36%
CÁDIZ	340	1,82%	386	2,04%	310	1,72%	282	1,61%	286	1,83%	347	2,26%	321	2,09%
CÓRDOBA	270	1,44%	288	1,52%	237	1,32%	222	1,27%	215	1,38%	187	1,22%	146	0,95%
GRANADA	289	1,54%	419	2,21%	263	1,46%	296	1,69%	314	2,01%	246	1,60%	202	1,32%
HUELVA	294	1,57%	255	1,35%	201	1,12%	211	1,20%	202	1,30%	166	1,08%	157	1,02%
JAÉN	176	0,94%	213	1,13%	161	0,89%	118	0,67%	164	1,05%	129	0,84%	138	0,90%
MÁLAGA	1.184	6,32%	1.011	5,34%	1.003	5,57%	672	3,84%	855	5,48%	694	4,52%	667	4,35%
SEVILLA	1.362	7,28%	1.306	6,90%	1.541	8,55%	1.210	6,91%	923	5,92%	1.126	7,34%	1.226	7,99%
ARAGÓN	276	1,47%	258	1,36%	308	1,71%	290	1,66%	255	1,63%	245	1,60%	241	1,57%
HUESCA	60	0,32%	46	0,24%	51	0,28%	52	0,30%	33	0,21%	41	0,27%	43	0,28%
TERUEL	15	0,08%	14	0,07%	18	0,10%	15	0,09%	25	0,16%	17	0,11%	22	0,14%
ZARAGOZA	201	1,07%	198	1,05%	239	1,33%	223	1,27%	197	1,26%	187	1,22%	176	1,15%
ASTURIAS	324	1,73%	307	1,62%	422	2,34%	311	1,78%	281	1,80%	343	2,24%	383	2,50%
ILLES BALEARS	334	1,78%	379	2,00%	364	2,02%	403	2,30%	441	2,83%	326	2,12%	281	1,83%
CANARIAS	1.426	7,62%	1.433	7,57%	1.598	8,87%	1.899	10,84%	1.505	9,65%	1.583	10,32%	2.019	13,16%
LAS PALMAS	651	3,48%	532	2,81%	521	2,89%	830	4,74%	744	4,77%	749	4,88%	1.119	7,29%
S.C. TENERIFE	775	4,14%	901	4,76%	1.077	5,98%	1.069	6,10%	761	4,88%	834	5,43%	900	5,87%
CANTABRIA	203	1,08%	164	0,87%	139	0,77%	178	1,02%	130	0,83%	109	0,71%	116	0,76%
CASTILLA Y LEÓN	650	3,47%	612	3,23%	582	3,23%	527	3,01%	491	3,15%	507	3,30%	503	3,28%
ÁVILA	36	0,19%	43	0,23%	38	0,21%	48	0,27%	38	0,24%	43	0,28%	51	0,33%
BURGOS	92	0,49%	112	0,59%	83	0,46%	102	0,58%	85	0,54%	86	0,56%	122	0,80%
LEÓN	124	0,66%	111	0,59%	128	0,71%	97	0,55%	93	0,60%	95	0,62%	62	0,40%
PALENCIA	42	0,22%	30	0,16%	28	0,16%	26	0,15%	29	0,19%	37	0,24%	30	0,20%
SALAMANCA	141	0,75%	108	0,57%	94	0,52%	90	0,51%	77	0,49%	101	0,66%	69	0,45%
SEGOVIA	30	0,16%	20	0,11%	21	0,12%	26	0,15%	39	0,25%	35	0,23%	34	0,22%
SORIA	7	0,04%	12	0,06%	13	0,07%	10	0,06%	4	0,03%	2	0,01%	5	0,03%
VALLADOLID	119	0,64%	109	0,58%	122	0,68%	62	0,35%	84	0,54%	65	0,42%	93	0,61%
ZAMORA	59	0,32%	67	0,35%	55	0,31%	66	0,38%	42	0,27%	43	0,28%	37	0,24%
CASTILLA-LA MANCHA	1.021	5,45%	1.026	5,42%	921	5,11%	788	4,50%	570	3,65%	622	4,05%	565	3,68%
ALBACETE	275	1,47%	264	1,39%	206	1,14%	191	1,09%	175	1,12%	182	1,19%	177	1,15%
CIUDAD REAL	262	1,40%	190	1,00%	175	0,97%	191	1,09%	117	0,75%	124	0,81%	76	0,50%
CUENCA	173	0,92%	176	0,93%	172	0,95%	153	0,87%	83	0,53%	75	0,49%	75	0,49%
GUADALAJARA	66	0,35%	99	0,52%	75	0,42%	59	0,34%	53	0,34%	59	0,38%	60	0,39%
TOLEDO	245	1,31%	297	1,57%	293	1,63%	194	1,11%	142	0,91%	182	1,19%	177	1,15%

CC.AA. PROVINCIAS	2008		2009		2010		2011		2012		2013		2014	
	nº	% (1)	nº	% (1)	nº	% (1)	nº	% (1)	nº	% (1)	nº	% (1)	nº	% (1)
CATALUNYA	2.985	15,95%	3.064	16,18%	2.880	15,98%	2.857	16,31%	2.591	16,61%	2.202	14,35%	2.801	18,25%
BARCELONA	2.235	11,94%	2.378	12,56%	2.198	12,20%	2.221	12,68%	2.089	13,39%	1.764	11,50%	2.187	14,25%
GIRONA	220	1,18%	200	1,06%	198	1,10%	217	1,24%	192	1,23%	175	1,14%	204	1,33%
LLEIDA	152	0,81%	122	0,64%	123	0,68%	87	0,50%	83	0,53%	59	0,38%	113	0,74%
TARRAGONA	378	2,02%	364	1,92%	361	2,00%	332	1,89%	227	1,46%	204	1,33%	297	1,94%
COMUNIDAD VALENCIANA	2.651	14,16%	2.492	13,16%	2.085	11,57%	2.235	12,76%	1.561	10,01%	1.878	12,24%	1.544	10,06%
ALICANTE	956	5,11%	1.042	5,50%	813	4,51%	744	4,25%	633	4,06%	955	6,22%	630	4,11%
CASTELLÓN	248	1,32%	236	1,25%	164	0,91%	138	0,79%	155	0,99%	120	0,78%	133	0,87%
VALENCIA	1.447	7,73%	1.214	6,41%	1.108	6,15%	1.353	7,72%	773	4,96%	803	5,23%	781	5,09%
EXTREMADURA	282	1,51%	335	1,77%	293	1,63%	303	1,73%	249	1,60%	329	2,14%	198	1,29%
BADAJOS	156	0,83%	236	1,25%	202	1,12%	225	1,28%	175	1,12%	235	1,53%	151	0,98%
CÁCERES	126	0,67%	99	0,52%	91	0,50%	78	0,45%	74	0,47%	94	0,61%	47	0,31%
GALICIA	1.540	8,23%	1.707	9,02%	1.525	8,46%	1.336	7,63%	1.317	8,44%	1.277	8,32%	1.122	7,31%
A CORUÑA	642	3,43%	671	3,54%	492	2,73%	522	2,98%	415	2,66%	431	2,81%	373	2,43%
LUGO	94	0,50%	89	0,47%	105	0,58%	92	0,53%	84	0,54%	68	0,44%	77	0,50%
OURENSE	250	1,34%	234	1,24%	227	1,26%	172	0,98%	215	1,38%	178	1,16%	196	1,28%
PONTEVEDRA	554	2,96%	713	3,77%	701	3,89%	550	3,14%	603	3,87%	600	3,91%	476	3,10%
MADRID	1.317	7,04%	1.222	6,45%	1.367	7,59%	1.520	8,68%	1.702	10,91%	1.292	8,42%	1.433	9,34%
MURCIA	727	3,88%	915	4,83%	788	4,37%	909	5,19%	714	4,58%	941	6,13%	981	6,39%
NAVARRA	132	0,71%	138	0,73%	120	0,67%	149	0,85%	118	0,76%	104	0,68%	85	0,55%
PAÍS VASCO	349	1,86%	442	2,33%	338	1,88%	313	1,79%	245	1,57%	238	1,55%	272	1,77%
ARABA/ÁLAVA	13	0,07%	4	0,02%	8	0,04%	17	0,10%	9	0,06%	6	0,04%	1	0,01%
GIPUZKOA	101	0,54%	138	0,73%	112	0,62%	109	0,62%	78	0,50%	43	0,28%	63	0,41%
BIZKAIA	235	1,26%	300	1,58%	218	1,21%	187	1,07%	158	1,01%	189	1,23%	208	1,36%
LA RIOJA	60	0,32%	63	0,33%	75	0,42%	49	0,28%	58	0,37%	31	0,20%	55	0,36%
CEUTA	125	0,67%	116	0,61%	125	0,69%	96	0,55%	109	0,70%	98	0,64%	110	0,72%
MELILLA	163	0,87%	121	0,64%	142	0,79%	138	0,79%	124	0,79%	151	0,98%	144	0,94%
TOTAL ESTADO	18.720	100,00%	18.933	100,00%	18.021	100,00%	17.521	100,00%	15.598	100,00%	15.345	100,00%	15.918	103,73%

(1) Calculado sobre el total de solicitudes presentadas en el año

TOTAL PENSIONES NO CONTRIBUTIVAS

CAUSAS DE DENEGACIÓN PERÍODO 2008-2014

CC.AA. Y/O PROVINCIAS	EDAD	RESIDENCIA LEGAL	RECURSOS ECONÓMICOS		GRADO DISCAPACIDAD ENF. CRÓNICA	PRESTACIÓN INCOMPATIBLE	SOLICITAR SIN PASAR DOS AÑOS	SIN DESGLSAR	TOTAL CAUSAS DE DENEGACIÓN
			PERSONALES	U.E.C.					
			ANDALUCÍA	1.036					
ALMERÍA	133	156	244	554	357	58	0	1	1.503
CÁDIZ	63	54	855	814	423	60	1	2	2.272
CÓRDOBA	75	103	238	605	467	74	1	2	1.565
GRANADA	80	187	273	667	776	33	0	13	2.029
HUELVA	84	52	207	442	654	42	1	4	1.486
JAÉN	117	66	142	362	369	41	1	1	1.099
MÁLAGA	85	719	465	1.505	3.191	114	0	7	6.086
SEVILLA	399	209	782	2.333	4.780	133	1	57	8.694
ARAGÓN	80	226	490	662	229	182	1	3	1.873
HUESCA	34	7	79	125	64	14	1	2	326
TERUEL	8	25	6	51	31	5	0	0	126
ZARAGOZA	38	194	405	486	134	163	0	1	1.421
ASTURIAS	92	153	639	771	645	71	0	0	2.371
ILLES BALEARS	100	476	329	459	970	77	24	93	2.528
CANARIAS	347	1.029	2.140	2.449	5.271	223	0	4	11.463
LAS PALMAS	179	497	939	1.125	2.278	128	0	0	5.146
S.C. TENERIFE	168	532	1.201	1.324	2.993	95	0	4	6.317
CANTABRIA	45	34	212	444	294	10	0	0	1.039
CASTILLA Y LEÓN	259	308	833	1.608	715	141	2	6	3.872
ÁVILA	15	28	70	151	22	10	0	1	297
BURGOS	31	64	159	222	184	21	1	0	682
LEÓN	51	62	140	321	103	33	0	0	710
PALENCIA	7	12	30	95	64	14	0	0	222
SALAMANCA	42	64	109	254	189	22	0	0	680
SEGOVIA	45	29	41	59	19	10	1	1	205
SORIA	6	4	10	25	6	2	0	0	53
VALLADOLID	41	24	210	328	25	23	0	3	654
ZAMORA	21	21	64	153	103	6	0	1	369
CASTILLA-LA MANCHA	275	374	1.006	2.556	1.170	132	0	0	5.513
ALBACETE	47	95	255	558	491	24	0	0	1.470
CIUDAD REAL	61	52	201	582	204	35	0	0	1.135
CUENCA	65	26	197	443	154	22	0	0	907
GUADALAJARA	11	78	90	204	79	9	0	0	471
TOLEDO	91	123	263	769	242	42	0	0	1.530

CC.AA. Y/O PROVINCIAS	EDAD	RESIDENCIA LEGAL	RECURSOS ECONÓMICOS		GRADO DISCAPACIDAD ENF. CRÓNICA	PRESTACIÓN INCOMPATIBLE	SOLICITAR SIN PASAR DOS AÑOS	SIN DESGLOSAR	TOTAL CAUSAS DE DENEGACIÓN
			PERSONALES	U.E.C.					
			CATALUNYA	212					
BARCELONA	123	940	2.801	5.157	3.574	2.477	0	0	15.072
GIRONA	42	103	285	446	255	275	0	0	1.406
LLEIDA	9	44	148	334	102	102	0	0	739
TARRAGONA	38	177	412	902	227	407	0	0	2.163
C. VALENCIANA	317	901	2.569	6.248	4.003	408	0	0	14.446
ALICANTE	149	283	1.196	2.091	1.932	122	0	0	5.773
CASTELLÓN	44	81	217	537	285	30	0	0	1.194
VALENCIA	124	537	1.156	3.620	1.786	256	0	0	7.479
EXTREMADURA	104	66	322	915	574	8	0	0	1.989
BADAJOS	85	35	199	595	458	8	0	0	1.380
CÁCERES	19	31	123	320	116	0	0	0	609
GALICIA	274	663	1.685	3.634	3.446	117	0	5	9.824
A CORUÑA	86	282	607	1.259	1.235	72	0	5	3.546
LUGO	58	13	95	207	221	15	0	0	609
OURENSE	30	158	136	342	794	12	0	0	1.472
PONTEVEDRA	100	210	847	1.826	1.196	18	0	0	4.197
MADRID	388	2.041	2.368	4.171	862	23	0	0	9.853
MURCIA	94	641	1.069	1.438	2.621	93	3	16	5.975
NAVARRA	6	167	198	444	19	11	0	1	846
PAÍS VASCO	129	221	560	885	284	108	5	5	2.197
ARABA/ÁLAVA	1	0	8	49	0	0	0	0	58
GIPUZKOA	85	98	227	189	3	32	5	5	644
BIZKAIA	43	123	325	647	281	76	0	0	1.495
LA RIOJA	26	122	91	97	46	8	0	1	391
CEUTA	16	110	98	124	413	17	1	0	779
MELILLA	12	166	102	75	612	16	0	0	983
TOTAL ESTADO	3.812	10.508	21.563	41.101	37.349	5.461	41	221	120.056

TOTAL PENSIONES NO CONTRIBUTIVAS

EVOLUCIÓN INTERANUAL DE LAS SOLICITUDES CADUCADAS O DESISTIDAS

CC.AA. PROVINCIAS	2008		2009		2010		2011		2012		2013		2014	
	nº	% (1)	nº	% (1)	nº	% (1)	nº	% (1)	nº	% (1)	nº	% (1)	nº	% (1)
ANDALUCÍA	788	14,83%	693	11,59%	548	10,71%	387	6,84%	857	18,57%	771	16,52%	792	16,97%
ALMERÍA	51	0,96%	49	0,82%	47	0,92%	46	0,81%	22	0,48%	45	0,96%	62	1,33%
CÁDIZ	67	1,26%	71	1,19%	47	0,92%	87	1,54%	259	5,61%	107	2,29%	140	3,00%
CÓRDOBA	52	0,98%	54	0,90%	15	0,29%	51	0,90%	68	1,47%	57	1,22%	43	0,92%
GRANADA	97	1,83%	73	1,22%	103	2,01%	40	0,71%	76	1,65%	49	1,05%	66	1,41%
HUELVA	44	0,83%	34	0,57%	13	0,25%	27	0,48%	41	0,89%	55	1,18%	28	0,60%
JAÉN	108	2,03%	57	0,95%	44	0,86%	22	0,39%	31	0,67%	37	0,79%	44	0,94%
MÁLAGA	369	6,94%	355	5,94%	279	5,45%	114	2,01%	192	4,16%	147	3,15%	130	2,78%
SEVILLA	0	0,00%	0	0,00%	0	0,00%	0	0,00%	168	3,64%	274	5,87%	279	5,98%
ARAGÓN	60	1,13%	54	0,90%	51	1,00%	53	0,94%	63	1,37%	53	1,14%	45	0,96%
HUESCA	11	0,21%	12	0,20%	16	0,31%	7	0,12%	4	0,09%	9	0,19%	6	0,13%
TERUEL	5	0,09%	6	0,10%	1	0,02%	1	0,02%	1	0,02%	8	0,17%	3	0,06%
ZARAGOZA	44	0,83%	36	0,60%	34	0,66%	45	0,80%	58	1,26%	36	0,77%	36	0,77%
ASTURIAS	67	1,26%	129	2,16%	136	2,66%	110	1,94%	77	1,67%	112	2,40%	90	1,93%
ILLES BALEARS	165	3,10%	186	3,11%	170	3,32%	122	2,16%	162	3,51%	97	2,08%	106	2,27%
CANARIAS	249	4,68%	290	4,85%	278	5,43%	342	6,04%	315	6,83%	332	7,11%	383	8,20%
LAS PALMAS	79	1,49%	129	2,16%	127	2,48%	175	3,09%	116	2,51%	188	4,03%	232	4,97%
S.C. TENERIFE	170	3,20%	161	2,69%	151	2,95%	167	2,95%	199	4,31%	144	3,08%	151	3,23%
CANTABRIA	10	0,19%	1	0,02%	0	0,00%	0	0,00%	0	0,00%	0	0,00%	2	0,04%
CASTILLA Y LEÓN	144	2,71%	239	4,00%	174	3,40%	553	9,77%	193	4,18%	279	5,98%	158	3,38%
ÁVILA	11	0,21%	8	0,13%	12	0,23%	9	0,16%	6	0,13%	5	0,11%	15	0,32%
BURGOS	9	0,17%	86	1,44%	28	0,55%	115	2,03%	44	0,95%	170	3,64%	68	1,46%
LEÓN	38	0,71%	33	0,55%	34	0,66%	28	0,49%	27	0,59%	21	0,45%	12	0,26%
PALENCIA	15	0,28%	16	0,27%	10	0,20%	7	0,12%	9	0,20%	5	0,11%	6	0,13%
SALAMANCA	20	0,38%	25	0,42%	16	0,31%	28	0,49%	31	0,67%	11	0,24%	7	0,15%
SEGOVIA	4	0,08%	22	0,37%	15	0,29%	36	0,64%	18	0,39%	24	0,51%	14	0,30%
SORIA	2	0,04%	8	0,13%	5	0,10%	4	0,07%	2	0,04%	2	0,04%	1	0,02%
VALLADOLID	28	0,53%	29	0,49%	40	0,78%	316	5,58%	41	0,89%	24	0,51%	26	0,56%
ZAMORA	17	0,32%	12	0,20%	14	0,27%	10	0,18%	15	0,33%	17	0,36%	9	0,19%
CASTILLA-LA MANCHA	78	1,47%	273	4,57%	300	5,86%	240	4,24%	209	4,53%	192	4,11%	177	3,79%
ALBACETE	9	0,17%	27	0,45%	32	0,63%	37	0,65%	34	0,74%	43	0,92%	38	0,81%
CIUDAD REAL	37	0,70%	84	1,41%	85	1,66%	85	1,50%	67	1,45%	52	1,11%	46	0,99%
CUENCA	10	0,19%	35	0,59%	28	0,55%	14	0,25%	12	0,26%	10	0,21%	12	0,26%
GUADALAJARA	18	0,34%	18	0,30%	17	0,33%	13	0,23%	21	0,46%	23	0,49%	25	0,54%
TOLEDO	4	0,08%	109	1,82%	138	2,70%	91	1,61%	75	1,63%	64	1,37%	56	1,20%

CC.AA. PROVINCIAS	2008		2009		2010		2011		2012		2013		2014	
	nº	% (1)	nº	% (1)	nº	% (1)	nº	% (1)	nº	% (1)	nº	% (1)	nº	% (1)
CATALUNYA	1.237	23,27%	1.481	24,78%	1.610	31,46%	1.848	32,65%	959	20,78%	1.267	27,14%	991	21,23%
BARCELONA	925	17,40%	1.104	18,47%	1.151	22,49%	1.313	23,20%	711	15,41%	913	19,56%	712	15,25%
GIRONA	85	1,60%	114	1,91%	142	2,77%	177	3,13%	83	1,80%	112	2,40%	79	1,69%
LLEIDA	61	1,15%	90	1,51%	69	1,35%	80	1,41%	52	1,13%	59	1,26%	42	0,90%
TARRAGONA	166	3,12%	173	2,89%	248	4,85%	278	4,91%	113	2,45%	183	3,92%	158	3,38%
COMUNIDAD VALENCIANA	771	14,51%	570	9,54%	632	12,35%	710	12,54%	399	8,65%	355	7,60%	428	9,17%
ALICANTE	299	5,63%	309	5,17%	349	6,82%	274	4,84%	174	3,77%	120	2,57%	156	3,34%
CASTELLÓN	58	1,09%	54	0,90%	40	0,78%	38	0,67%	38	0,82%	27	0,58%	50	1,07%
VALENCIA	414	7,79%	207	3,46%	243	4,75%	398	7,03%	187	4,05%	208	4,46%	222	4,76%
EXTREMADURA	73	1,37%	108	1,81%	96	1,88%	92	1,63%	78	1,69%	91	1,95%	125	2,68%
BADAJOS	45	0,85%	71	1,19%	75	1,47%	61	1,08%	52	1,13%	54	1,16%	82	1,76%
CÁCERES	28	0,53%	37	0,62%	21	0,41%	31	0,55%	26	0,56%	37	0,79%	43	0,92%
GALICIA	228	4,29%	207	3,46%	220	4,30%	232	4,10%	235	5,09%	175	3,75%	198	4,24%
A CORUÑA	134	2,52%	116	1,94%	74	1,45%	123	2,17%	75	1,63%	75	1,61%	53	1,14%
LUGO	33	0,62%	20	0,33%	38	0,74%	19	0,34%	20	0,43%	15	0,32%	18	0,39%
OURENSE	22	0,41%	27	0,45%	30	0,59%	10	0,18%	52	1,13%	6	0,13%	22	0,47%
PONTEVEDRA	39	0,73%	44	0,74%	78	1,52%	80	1,41%	88	1,91%	79	1,69%	105	2,25%
MADRID	762	14,34%	1.446	24,19%	611	11,94%	666	11,77%	751	16,28%	623	13,35%	559	11,98%
MURCIA	240	4,52%	205	3,43%	196	3,83%	178	3,14%	172	3,73%	179	3,83%	173	3,71%
NAVARRA	13	0,24%	14	0,23%	7	0,14%	11	0,19%	30	0,65%	17	0,36%	18	0,39%
PAÍS VASCO	372	7,00%	36	0,60%	41	0,80%	36	0,64%	43	0,93%	23	0,49%	22	0,47%
ARABA/ALAVA	341	6,42%	0	0,00%	0	0,00%	0	0,00%	0	0,00%	0	0,00%	0	0,00%
GIPUZKOA	0	0,00%	0	0,00%	0	0,00%	0	0,00%	0	0,00%	0	0,00%	0	0,00%
BIZKAIA	31	0,58%	36	0,60%	41	0,80%	36	0,64%	43	0,93%	23	0,49%	22	0,47%
LA RIOJA	5	0,09%	1	0,02%	4	0,08%	5	0,09%	9	0,20%	5	0,11%	9	0,19%
CEUTA	39	0,73%	32	0,54%	23	0,45%	59	1,04%	46	1,00%	76	1,63%	67	1,44%
MELILLA	14	0,26%	12	0,20%	21	0,41%	16	0,28%	16	0,35%	21	0,45%	11	0,24%
TOTAL ESTADO	5.315	100,00%	5.977	100,00%	5.118	100,00%	5.660	100,00%	4.614	100,00%	4.668	100,00%	4.354	93,27%

(1) Calculado sobre el total de solicitudes presentadas en el año

TOTAL PENSIONES NO CONTRIBUTIVAS

EVOLUCIÓN INTERANUAL DE LAS SOLICITUDES PENDIENTES

CC.AA. PROVINCIAS	2008		2009		2010		2011		2012		2013		2014	
	nº	% (1)	nº	% (1)	nº	% (1)	nº	% (1)	nº	% (1)	nº	% (1)	nº	% (1)
ANDALUCÍA	3.299	18,17%	3.750	19,71%	3.522	17,02%	4.348	22,12%	3.980	19,84%	3.374	15,21%	2.489	12,68%
ALMERÍA	89	0,49%	73	0,38%	117	0,57%	93	0,47%	56	0,28%	60	0,27%	51	0,26%
CÁDIZ	495	2,73%	484	2,54%	617	2,98%	690	3,51%	822	4,10%	512	2,31%	712	3,63%
CÓRDOBA	198	1,09%	191	1,00%	287	1,39%	310	1,58%	284	1,42%	129	0,58%	124	0,63%
GRANADA	328	1,81%	282	1,48%	297	1,44%	299	1,52%	173	0,86%	207	0,93%	188	0,96%
HUELVA	134	0,74%	99	0,52%	105	0,51%	75	0,38%	57	0,28%	82	0,37%	96	0,49%
JAÉN	82	0,45%	79	0,42%	94	0,45%	171	0,87%	85	0,42%	90	0,41%	98	0,50%
MÁLAGA	650	3,58%	862	4,53%	568	2,75%	1.012	5,15%	463	2,31%	428	1,93%	405	2,06%
SEVILLA	1.323	7,29%	1.680	8,83%	1.437	6,95%	1.698	8,64%	2.040	10,17%	1.866	8,41%	815	4,15%
ARAGÓN	84	0,46%	82	0,43%	97	0,47%	58	0,30%	80	0,40%	88	0,40%	101	0,51%
HUESCA	35	0,19%	32	0,17%	27	0,13%	16	0,08%	13	0,06%	17	0,08%	20	0,10%
TERUEL	8	0,04%	6	0,03%	9	0,04%	5	0,03%	9	0,04%	6	0,03%	9	0,05%
ZARAGOZA	41	0,23%	44	0,23%	61	0,29%	37	0,19%	58	0,29%	65	0,29%	72	0,37%
ASTURIAS	487	2,68%	647	3,40%	379	1,83%	333	1,69%	297	1,48%	296	1,33%	231	1,18%
ILLES BALEARS	99	0,55%	133	0,70%	144	0,70%	155	0,79%	69	0,34%	66	0,30%	174	0,89%
CANARIAS	4.342	23,91%	4.796	25,21%	5.187	25,07%	4.865	24,75%	4.999	24,92%	5.133	23,14%	4.451	22,67%
LAS PALMAS	1.592	8,77%	2.052	10,79%	2.523	12,19%	2.570	13,08%	2.702	13,47%	2.682	12,09%	2.062	10,50%
S.C. TENERIFE	2.750	15,14%	2.744	14,42%	2.664	12,88%	2.295	11,68%	2.297	11,45%	2.451	11,05%	2.389	12,17%
CANTABRIA	42	0,23%	50	0,26%	49	0,24%	50	0,25%	104	0,52%	136	0,61%	227	1,16%
CASTILLA Y LEÓN	649	3,57%	639	3,36%	667	3,22%	391	1,99%	446	2,22%	458	2,06%	608	3,10%
ÁVILA	46	0,25%	21	0,11%	26	0,13%	10	0,05%	5	0,02%	19	0,09%	7	0,04%
BURGOS	112	0,62%	98	0,52%	115	0,56%	65	0,33%	124	0,62%	75	0,34%	91	0,46%
LEÓN	55	0,30%	74	0,39%	59	0,29%	69	0,35%	36	0,18%	105	0,47%	217	1,11%
PALENCIA	16	0,09%	22	0,12%	10	0,05%	37	0,19%	23	0,11%	30	0,14%	21	0,11%
SALAMANCA	81	0,45%	68	0,36%	71	0,34%	80	0,41%	65	0,32%	94	0,42%	111	0,57%
SEGOVIA	23	0,13%	23	0,12%	36	0,17%	27	0,14%	52	0,26%	28	0,13%	42	0,21%
SORIA	11	0,06%	11	0,06%	8	0,04%	3	0,02%	6	0,03%	4	0,02%	8	0,04%
VALLADOLID	227	1,25%	276	1,45%	283	1,37%	65	0,33%	75	0,37%	71	0,32%	68	0,35%
ZAMORA	78	0,43%	46	0,24%	59	0,29%	35	0,18%	60	0,30%	32	0,14%	43	0,22%
CASTILLA-LA MANCHA	845	4,65%	944	4,96%	782	3,78%	744	3,79%	787	3,92%	927	4,18%	944	4,81%
ALBACETE	170	0,94%	133	0,70%	124	0,60%	107	0,54%	107	0,53%	136	0,61%	101	0,51%
CIUDAD REAL	248	1,37%	265	1,39%	249	1,20%	123	0,63%	51	0,25%	22	0,10%	16	0,08%
CUENCA	100	0,55%	45	0,24%	40	0,19%	40	0,20%	49	0,24%	40	0,18%	43	0,22%
GUADALAJARA	48	0,26%	28	0,15%	25	0,12%	25	0,13%	44	0,22%	24	0,11%	13	0,07%
TOLEDO	279	1,54%	473	2,49%	344	1,66%	449	2,28%	536	2,67%	705	3,18%	771	3,93%

CC.AA. PROVINCIAS	2008		2009		2010		2011		2012		2013		2014	
	nº	% (1)	nº	% (1)	nº	% (1)	nº	% (1)	nº	% (1)	nº	% (1)	nº	% (1)
CATALUNYA	2.924	16,10%	3.674	19,31%	4.302	20,79%	3.837	19,52%	4.898	24,42%	6.151	27,72%	5.030	25,62%
BARCELONA	2.184	12,03%	2.654	13,95%	3.145	15,20%	2.919	14,85%	3.589	17,89%	4.568	20,59%	3.616	18,42%
GIRONA	250	1,38%	331	1,74%	457	2,21%	341	1,74%	475	2,37%	500	2,25%	482	2,46%
LLEIDA	150	0,83%	189	0,99%	170	0,82%	152	0,77%	236	1,18%	271	1,22%	254	1,29%
TARRAGONA	340	1,87%	500	2,63%	530	2,56%	425	2,16%	598	2,98%	812	3,66%	678	3,45%
COMUNIDAD VALENCIANA	2.030	11,18%	1.655	8,70%	1.848	8,93%	1.472	7,49%	1.597	7,96%	1.790	8,07%	1.274	6,49%
ALICANTE	942	5,19%	632	3,32%	763	3,69%	743	3,78%	726	3,62%	736	3,32%	547	2,79%
CASTELLÓN	228	1,26%	107	0,56%	134	0,65%	131	0,67%	128	0,64%	140	0,63%	139	0,71%
VALENCIA	860	4,74%	916	4,81%	951	4,60%	598	3,04%	743	3,70%	914	4,12%	588	2,99%
EXTREMADURA	152	0,84%	69	0,36%	30	0,14%	33	0,17%	72	0,36%	47	0,21%	238	1,21%
BADAJOS	94	0,52%	33	0,17%	17	0,08%	4	0,02%	8	0,04%	24	0,11%	195	0,99%
CÁCERES	58	0,32%	36	0,19%	13	0,06%	29	0,15%	64	0,32%	23	0,10%	43	0,22%
GALICIA	1.289	7,10%	1.371	7,21%	919	4,44%	879	4,47%	842	4,20%	1.371	6,18%	1.670	8,51%
A CORUÑA	634	3,49%	633	3,33%	621	3,00%	522	2,66%	547	2,73%	566	2,55%	693	3,53%
LUGO	34	0,19%	52	0,27%	31	0,15%	51	0,26%	31	0,15%	45	0,20%	33	0,17%
OURENSE	223	1,23%	158	0,83%	164	0,79%	192	0,98%	126	0,63%	148	0,67%	119	0,61%
PONTEVEDRA	398	2,19%	528	2,78%	103	0,50%	114	0,58%	138	0,69%	612	2,76%	825	4,20%
MADRID	880	4,85%	195	1,02%	1.673	8,09%	1.625	8,27%	921	4,59%	1.347	6,07%	1.123	5,72%
MURCIA	722	3,98%	740	3,89%	723	3,49%	592	3,01%	653	3,26%	688	3,10%	653	3,33%
NAVARRA	31	0,17%	26	0,14%	78	0,38%	38	0,19%	34	0,17%	28	0,13%	40	0,20%
PAÍS VASCO	147	0,81%	106	0,56%	158	0,76%	109	0,55%	148	0,74%	160	0,72%	205	1,04%
ARABA/ÁLAVA	1	0,01%	10	0,05%	3	0,01%	17	0,09%	2	0,01%	1	0,00%	0	0,00%
GIPUZKOA	4	0,02%	11	0,06%	5	0,02%	6	0,03%	24	0,12%	38	0,17%	54	0,28%
BIZKAIA	142	0,78%	85	0,45%	150	0,72%	86	0,44%	122	0,61%	121	0,55%	151	0,77%
LA RIOJA	33	0,18%	22	0,12%	17	0,08%	24	0,12%	39	0,19%	31	0,14%	50	0,25%
CEUTA	53	0,29%	65	0,34%	50	0,24%	47	0,24%	48	0,24%	68	0,31%	78	0,40%
MELILLA	52	0,29%	62	0,33%	65	0,31%	54	0,27%	44	0,22%	28	0,13%	47	0,24%
TOTAL ESTADO	18.160	100,00%	19.026	100,00%	20.690	100,00%	19.654	100,00%	20.058	100,00%	22.187	100,00%	19.633	100,00%

(1) Calculado sobre el total de solicitudes presentadas en el año

TOTAL PENSIONES NO CONTRIBUTIVAS

EVOLUCIÓN INTERANUAL COEFICIENTE DE COBERTURA

CC.AA. PROVINCIAS	2008 % (1)	2009 % (1)	2010 % (1)	2011 % (1)	2012 % (1)	2013 % (1)	2014 % (1)
ANDALUCÍA	98,01%	96,42%	102,02%	92,68%	103,40%	105,38%	107,89%
ALMERÍA	100,95%	101,95%	94,29%	103,08%	105,05%	99,46%	101,09%
CÁDIZ	97,35%	100,65%	93,20%	95,51%	92,86%	118,13%	90,20%
CÓRDOBA	99,43%	100,65%	90,57%	97,52%	102,72%	115,83%	100,53%
GRANADA	98,02%	104,41%	98,40%	99,80%	113,14%	96,26%	102,10%
HUELVA	97,51%	104,12%	99,10%	103,92%	102,34%	96,84%	98,20%
JAÉN	99,86%	100,41%	97,53%	86,05%	114,43%	99,11%	98,66%
MÁLAGA	103,85%	93,32%	111,55%	83,66%	123,84%	101,41%	100,98%
SEVILLA	91,37%	88,82%	108,71%	91,08%	87,09%	105,65%	137,52%
ARAGÓN	102,94%	100,22%	98,54%	103,98%	97,90%	99,22%	98,71%
HUESCA	97,57%	101,40%	102,62%	106,43%	101,70%	97,71%	98,38%
TERUEL	101,12%	102,90%	95,89%	106,45%	95,74%	103,90%	96,10%
ZARAGOZA	104,97%	99,53%	97,77%	103,21%	97,31%	99,10%	99,06%
ASTURIAS	87,74%	84,76%	125,50%	104,23%	103,53%	100,09%	106,19%
ILLES BALEARS	99,26%	97,25%	99,13%	99,16%	107,10%	100,25%	91,26%
CANARIAS	93,86%	89,91%	91,45%	106,62%	97,09%	97,17%	114,16%
LAS PALMAS	93,45%	76,59%	76,88%	97,94%	93,70%	100,93%	128,12%
S.C. TENERIFE	94,14%	100,24%	103,16%	114,28%	99,92%	94,06%	102,37%
CANTABRIA	107,55%	98,90%	100,16%	99,86%	92,68%	95,90%	88,35%
CASTILLA Y LEÓN	94,44%	100,38%	98,88%	111,21%	97,83%	99,56%	94,38%
ÁVILA	102,41%	114,04%	97,40%	109,52%	102,37%	94,29%	104,94%
BURGOS	81,69%	103,06%	95,38%	112,11%	84,10%	111,61%	96,33%
LEÓN	100,96%	95,58%	103,73%	97,35%	108,46%	86,28%	73,01%
PALENCIA	100,58%	96,36%	106,49%	85,16%	107,87%	96,89%	104,92%
SALAMANCA	101,74%	102,84%	99,25%	97,90%	103,61%	93,45%	96,31%
SEGOVIA	92,31%	100,00%	86,87%	107,32%	84,47%	116,78%	90,41%
SORIA	101,75%	100,00%	105,17%	109,62%	94,44%	104,44%	93,94%
VALLADOLID	87,77%	90,72%	98,73%	143,25%	98,13%	100,84%	100,62%
ZAMORA	94,66%	113,85%	94,61%	111,11%	88,58%	111,29%	95,36%
CASTILLA-LA MANCHA	104,09%	96,77%	105,90%	101,44%	98,07%	94,38%	99,25%
ALBACETE	116,43%	105,93%	101,58%	103,04%	100,00%	95,62%	106,03%
CIUDAD REAL	95,17%	97,36%	102,35%	118,50%	114,06%	105,51%	101,34%
CUENCA	96,08%	113,25%	101,21%	100,00%	96,80%	103,07%	98,97%
GUADALAJARA	91,35%	107,81%	101,42%	100,00%	91,48%	108,51%	104,37%
TOLEDO	111,68%	82,71%	114,81%	87,30%	86,66%	78,17%	90,39%

CC.AA. PROVINCIAS	2008 % (1)	2009 % (1)	2010 % (1)	2011 % (1)	2012 % (1)	2013 % (1)	2014 % (1)
CATALUNYA	93,12%	91,35%	92,45%	105,52%	86,43%	84,17%	114,71%
BARCELONA	92,58%	92,65%	92,02%	103,53%	88,54%	83,72%	116,93%
GIRONA	90,82%	88,45%	83,55%	116,91%	81,05%	95,92%	102,62%
LLEIDA	91,89%	91,20%	105,48%	104,96%	77,95%	89,16%	104,75%
TARRAGONA	98,74%	85,92%	97,15%	110,78%	80,45%	77,82%	114,06%
COMUNIDAD VALENCIANA	101,18%	105,88%	97,09%	106,03%	97,71%	96,82%	109,27%
ALICANTE	99,65%	113,48%	95,19%	100,85%	100,82%	99,56%	109,16%
CASTELLÓN	100,48%	120,40%	95,53%	100,50%	100,47%	98,16%	100,18%
VALENCIA	102,29%	98,39%	98,94%	110,77%	94,71%	94,53%	111,05%
EXTREMADURA	93,37%	105,90%	102,92%	99,75%	96,89%	101,53%	88,01%
BADAJOS	88,50%	106,71%	101,70%	101,61%	99,53%	98,62%	84,09%
CÁCERES	100,18%	104,43%	105,81%	96,09%	91,44%	108,67%	96,14%
GALICIA	91,81%	98,30%	111,06%	100,94%	100,90%	88,88%	93,00%
A CORUÑA	95,86%	100,05%	100,73%	106,08%	98,44%	98,83%	91,71%
LUGO	99,33%	95,69%	105,29%	95,01%	105,63%	96,28%	103,07%
OURENSE	96,14%	110,11%	99,06%	94,93%	111,89%	96,09%	105,93%
PONTEVEDRA	83,92%	93,00%	129,99%	99,33%	98,51%	78,43%	88,54%
MADRID	106,23%	114,48%	75,49%	100,93%	112,94%	92,64%	103,84%
MURCIA	91,87%	99,17%	100,87%	106,61%	96,91%	98,50%	101,51%
NAVARRA	103,96%	101,28%	86,42%	110,96%	100,96%	101,49%	96,70%
PAÍS VASCO	123,11%	102,26%	96,90%	102,96%	97,20%	99,13%	97,04%
ARABA/ÁLAVA	230,87%	94,44%	104,83%	92,63%	110,00%	100,51%	100,59%
GIPUZKOA	106,07%	98,99%	100,96%	99,85%	96,18%	95,47%	95,72%
BIZKAIA	102,78%	105,91%	92,86%	108,08%	95,34%	100,12%	96,92%
LA RIOJA	98,60%	105,34%	102,23%	96,74%	93,30%	103,54%	92,69%
CEUTA	103,45%	95,51%	106,33%	101,08%	99,63%	93,85%	97,23%
MELILLA	101,86%	96,60%	99,02%	103,58%	103,56%	104,79%	95,03%
TOTAL ESTADO	98,03%	98,50%	97,04%	101,87%	99,24%	96,23%	104,63%

(1) Este coeficiente se establece a partir del cociente entre los expedientes resueltos y la solicitudes presentadas

TOTAL PENSIONES NO CONTRIBUTIVAS

EVOLUCIÓN INTERANUAL COEFICIENTE DE RECONOCIMIENTO

PROVINCIAS	2008 % (1)	2009 % (1)	2010 % (1)	2011 % (1)	2012 % (1)	2013 % (1)	2014 % (1)
ANDALUCÍA	58,60%	60,20%	60,96%	65,50%	64,29%	67,65%	68,13%
ALMERÍA	60,73%	62,87%	61,49%	68,20%	74,03%	70,24%	67,51%
CÁDIZ	76,43%	73,26%	80,41%	76,25%	68,24%	77,52%	74,95%
CÓRDOBA	69,45%	68,60%	72,67%	69,87%	71,21%	78,48%	79,98%
GRANADA	61,09%	54,82%	60,30%	65,82%	64,06%	66,25%	70,93%
HUELVA	58,83%	67,31%	67,67%	70,10%	69,12%	71,19%	75,79%
JAÉN	61,20%	63,27%	65,37%	70,53%	71,41%	70,25%	69,10%
MÁLAGA	49,03%	53,91%	54,86%	65,42%	63,29%	66,69%	66,24%
SEVILLA	51,80%	53,93%	49,18%	54,60%	52,73%	57,00%	60,93%
ARAGÓN	64,48%	66,38%	64,56%	66,34%	69,07%	70,84%	71,20%
HUESCA	64,68%	73,27%	65,82%	67,58%	79,33%	70,76%	73,08%
TERUEL	77,78%	71,83%	72,86%	75,76%	71,11%	68,75%	66,22%
ZARAGOZA	62,60%	63,44%	63,45%	65,24%	66,40%	71,08%	71,23%
ASTURIAS	54,85%	51,01%	57,70%	62,84%	66,10%	58,75%	57,58%
ILLES BALEARS	53,54%	53,00%	57,21%	59,33%	53,51%	64,21%	65,66%
CANARIAS	60,61%	57,43%	55,12%	56,80%	59,31%	58,39%	56,32%
LAS PALMAS	56,98%	56,08%	58,62%	55,03%	56,21%	56,70%	52,18%
S.C. TENERIFE	63,01%	58,22%	53,02%	58,14%	61,74%	59,89%	60,70%
CANTABRIA	72,30%	77,15%	78,28%	75,58%	80,99%	85,45%	82,90%
CASTILLA Y LEÓN	68,01%	67,63%	69,37%	60,57%	72,43%	71,28%	73,76%
ÁVILA	72,35%	74,88%	73,26%	69,02%	79,63%	79,22%	74,12%
BURGOS	66,22%	58,05%	68,38%	53,13%	58,65%	45,65%	54,76%
LEÓN	61,43%	64,96%	61,15%	65,94%	71,63%	73,27%	75,58%
PALENCIA	67,05%	71,07%	80,71%	78,71%	80,21%	80,73%	81,25%
SALAMANCA	65,67%	71,70%	72,29%	71,84%	74,94%	72,95%	82,88%
SEGOVIA	64,58%	58,00%	58,14%	53,03%	58,09%	64,67%	63,64%
SORIA	84,48%	72,22%	70,49%	75,44%	88,24%	91,49%	90,32%
VALLADOLID	72,32%	71,19%	70,22%	47,65%	76,24%	81,42%	75,46%
ZAMORA	71,43%	69,96%	69,74%	68,33%	70,62%	78,26%	79,65%
CASTILLA-LA MANCHA	58,85%	56,14%	58,03%	61,48%	64,38%	65,36%	66,89%
ALBACETE	56,90%	55,98%	58,97%	60,49%	62,81%	64,45%	65,04%
CIUDAD REAL	56,60%	56,30%	62,70%	65,80%	68,49%	68,29%	73,19%
CUENCA	50,27%	55,11%	52,04%	53,35%	65,07%	71,85%	69,69%
GUADALAJARA	55,79%	57,61%	57,21%	64,88%	63,73%	67,84%	67,68%
TOLEDO	67,45%	56,25%	56,90%	60,53%	61,59%	59,34%	62,48%

CC.AA. PROVINCIAS	2008 % (1)	2009 % (1)	2010 % (1)	2011 % (1)	2012 % (1)	2013 % (1)	2014 % (1)
CATALUNYA	45,05%	42,63%	41,62%	47,10%	47,48%	47,91%	56,63%
BARCELONA	44,97%	41,20%	40,85%	46,71%	45,91%	46,82%	55,92%
GIRONA	47,77%	49,35%	46,88%	50,87%	52,01%	51,11%	59,92%
LLEIDA	49,16%	47,52%	47,54%	56,17%	54,55%	59,03%	58,67%
TARRAGONA	42,07%	44,98%	40,47%	43,47%	52,25%	48,47%	58,14%
COMUNIDAD VALENCIANA	47,49%	54,64%	57,78%	55,43%	63,23%	61,99%	67,59%
ALICANTE	44,54%	48,24%	55,14%	57,14%	61,37%	52,87%	65,10%
CASTELLÓN	51,74%	59,38%	64,64%	70,81%	70,12%	77,07%	67,03%
VALENCIA	48,59%	58,54%	58,67%	51,76%	63,01%	65,76%	69,39%
EXTREMADURA	72,00%	70,25%	71,69%	67,49%	73,11%	74,68%	76,96%
BADAJOS	71,29%	68,35%	70,99%	65,21%	73,04%	74,76%	74,23%
CÁCERES	72,89%	73,80%	73,27%	72,26%	73,26%	74,51%	81,93%
GALICIA	62,02%	59,57%	61,56%	63,31%	62,69%	65,67%	66,76%
A CORUÑA	60,57%	58,54%	65,66%	62,65%	68,91%	68,45%	69,68%
LUGO	71,65%	72,75%	65,79%	70,87%	72,27%	77,07%	76,43%
OURENSE	59,58%	63,14%	59,34%	65,27%	57,00%	65,93%	57,92%
PONTEVEDRA	62,13%	56,19%	57,71%	61,63%	56,49%	60,61%	64,68%
MADRID	57,50%	50,73%	56,54%	58,07%	60,08%	64,31%	67,12%
MURCIA	48,45%	48,15%	49,80%	48,56%	53,61%	51,43%	50,91%
NAVARRA	63,20%	61,71%	61,63%	60,49%	64,68%	70,49%	70,74%
PAÍS VASCO	61,77%	74,29%	76,71%	79,52%	78,73%	80,85%	80,04%
ARABA/ÁLAVA	33,33%	97,39%	94,74%	90,34%	94,55%	96,98%	99,41%
GIPUZKOA	81,37%	79,85%	82,19%	83,78%	82,78%	85,42%	82,40%
BIZKAIA	67,28%	67,09%	69,39%	73,95%	72,69%	75,60%	75,66%
LA RIOJA	69,34%	70,51%	65,50%	74,04%	67,94%	84,62%	73,44%
CEUTA	45,33%	41,96%	41,27%	45,04%	42,59%	42,95%	49,57%
MELILLA	46,20%	53,17%	46,03%	51,57%	51,89%	50,86%	57,30%
TOTAL ESTADO	56,31%	56,30%	57,61%	58,94%	61,47%	63,19%	64,85%

(1) Este coeficiente se establece a partir del cociente entre los expedientes aprobados y la solicitudes resueltas

TOTAL PENSIONES NO CONTRIBUTIVAS

EVOLUCIÓN INTERANUAL COEFICIENTE DE GESTIÓN

CC.AA. PROVINCIAS	2008 % (1)	2009 % (1)	2010 % (1)	2011 % (1)	2012 % (1)	2013 % (1)	2014 % (1)
ANDALUCÍA	97	107	112	139	132	108	80
ALMERÍA	44	32	55	43	28	29	22
CÁDIZ	100	103	114	153	160	108	126
CÓRDOBA	67	64	101	120	107	47	48
GRANADA	117	97	114	109	65	82	75
HUELVA	57	42	57	35	27	37	44
JAÉN	40	39	56	112	51	58	59
MÁLAGA	80	98	80	134	72	62	62
SEVILLA	154	189	185	209	277	218	105
ARAGÓN	33	32	34	21	27	31	36
HUESCA	61	54	51	34	27	35	39
TERUEL	32	31	44	29	34	28	42
ZARAGOZA	24	25	29	18	27	30	35
ASTURIAS	178	222	130	110	105	97	79
ILLES BALEARS	33	39	41	43	21	20	51
CANARIAS	345	384	409	360	391	390	333
LAS PALMAS	316	376	446	405	464	450	337
S.C. TENERIFE	365	390	378	320	329	340	329
CANTABRIA	21	25	28	25	51	63	105
CASTILLA Y LEÓN	89	88	96	57	63	60	82
ÁVILA	100	42	49	21	9	28	10
BURGOS	110	77	113	57	120	64	75
LEÓN	48	62	53	66	33	75	188
PALENCIA	33	48	19	73	47	48	41
SALAMANCA	63	54	64	67	56	76	87
SEGOVIA	80	83	131	79	116	70	104
SORIA	69	55	50	21	40	32	44
VALLADOLID	135	188	185	46	50	54	51
ZAMORA	100	72	88	58	99	46	65
CASTILLA-LA MANCHA	119	111	102	102	127	134	151
ALBACETE	108	77	78	69	69	74	63
CIUDAD REAL	123	148	132	65	36	15	13
CUENCA	94	39	35	40	63	49	53
GUADALAJARA	83	39	42	44	71	37	19
TOLEDO	147	152	142	195	296	328	404

CC.AA. PROVINCIAS	2008 % (1)	2009 % (1)	2010 % (1)	2011 % (1)	2012 % (1)	2013 % (1)	2014 % (1)
CATALUNYA	128	153	186	164	225	280	238
BARCELONA	127	149	184	164	221	273	231
GIRONA	140	170	215	179	242	294	252
LLEIDA	118	154	176	151	223	302	255
TARRAGONA	129	158	181	157	243	303	256
COMUNIDAD VALENCIANA	113	93	100	85	105	106	82
ALICANTE	149	99	101	114	126	116	95
CASTELLÓN	130	65	80	79	72	77	90
VALENCIA	87	95	104	66	98	105	72
EXTREMADURA	40	18	8	10	21	10	54
BADAJOS	43	13	7	2	3	7	65
CÁCERES	37	26	12	26	56	18	30
GALICIA	92	102	81	75	74	104	141
A CORUÑA	111	120	137	115	123	126	163
LUGO	27	45	28	46	31	43	30
OURENSE	115	88	93	125	82	95	88
PONTEVEDRA	77	102	26	25	31	100	160
MADRID	69	15	100	113	61	84	69
MURCIA	127	122	134	108	119	106	102
NAVARRA	29	24	73	37	29	25	40
PAÍS VASCO	35	21	34	24	38	42	49
ARABA/ÁLAVA	2	22	7	32	5	2	0
GIPUZKOA	3	6	3	3	18	44	52
BIZKAIA	65	32	59	39	57	50	56
LA RIOJA	55	38	27	40	63	49	69
CEUTA	66	88	76	61	64	75	78
MELILLA	58	76	77	63	56	30	44
TOTAL ESTADO	117	118	132	128	137	141	128

(1) Este coeficiente determina el número medio de días de tramitación de un expediente

TOTAL PENSIONES NO CONTRIBUTIVAS

EVOLUCIÓN INTERANUAL DE LAS RECLAMACIONES

CC.AA. Y/O PROVINCIAS	RECLAMACIONES PRESENTADAS							RECLAMACIONES ESTIMADAS							RECLAMACIONES DESESTIMADAS						
	2008	2009	2010	2011	2012	2013	2014	2008	2009	2010	2011	2012	2013	2014	2008	2009	2010	2011	2012	2013	2014
ANDALUCÍA	2.196	1.914	1.314	1.166	955	959	1.055	1.143	995	507	453	215	283	420	944	933	766	681	681	762	700
ALMERÍA	228	257	84	107	62	71	54	195	206	53	65	28	22	21	33	48	55	39	39	50	33
CÁDIZ	163	164	119	123	78	91	74	67	74	47	48	19	21	13	86	99	73	60	60	65	55
CÓRDOBA	145	121	112	76	64	60	82	87	52	43	32	21	30	28	60	67	59	42	42	37	48
GRANADA	374	367	132	125	154	112	76	237	271	33	41	31	31	22	101	139	93	139	139	92	51
HUELVA	134	79	52	47	32	35	36	90	38	10	24	7	14	15	44	38	37	25	25	20	22
JAÉN	148	88	76	57	27	37	38	101	49	36	40	8	15	10	50	39	19	15	15	24	26
MÁLAGA	602	365	343	208	231	235	310	184	101	128	59	53	58	172	378	262	155	176	176	127	215
SEVILLA	402	473	396	423	307	318	385	182	204	157	144	48	92	139	192	241	275	185	185	347	250
ARAGÓN	74	79	91	60	77	95	91	26	39	38	25	23	39	29	49	40	36	52	52	58	60
HUESCA	13	33	11	12	10	23	15	4	25	3	10	4	14	7	9	8	3	6	6	9	8
TERUEL	1	0	1	1	2	5	4	1	0	0	0	1	1	0	0	0	1	1	1	4	4
ZARAGOZA	60	46	79	47	65	67	72	21	14	35	15	18	24	22	40	32	32	45	45	45	48
ASTURIAS	118	121	143	104	73	113	85	30	17	13	22	28	25	12	81	103	108	97	97	114	92
ILLES BALEARS	112	129	161	179	300	172	93	47	58	75	77	123	73	52	55	74	98	171	171	110	38
CANARIAS	380	359	379	390	388	687	557	124	89	115	100	107	170	210	325	272	315	321	321	379	370
LAS PALMAS	171	133	6.454	181	177	328	259	71	35	70	42	42	41	69	158	94	113	166	166	191	188
S.C. TENERIFE	209	226	195	209	211	359	298	53	54	57	58	65	129	141	167	178	202	155	155	188	182
CANTABRIA	8	18	44	21	31	8	8	0	4	9	3	5	3	1	10	22	19	20	20	13	6
CASTILLA Y LEÓN	348	274	248	205	227	343	205	106	117	125	89	140	167	108	190	155	130	141	141	163	126
ÁVILA	5	13	12	15	25	39	22	0	0	3	2	10	24	14	5	8	10	18	18	9	12
BURGOS	14	21	14	17	16	18	7	10	5	5	5	1	3	1	7	13	6	6	6	27	6
LEÓN	63	51	36	31	24	71	36	20	22	13	14	14	15	18	45	33	16	15	15	39	34
PALENCIA	14	14	11	12	9	21	16	5	3	6	3	2	13	13	13	10	9	6	6	4	6
SALAMANCA	32	32	37	42	34	45	22	12	10	21	26	23	29	13	20	22	16	11	11	16	9
SEGOVIA	8	5	2	2	9	27	24	6	5	2	1	6	15	8	2	0	1	3	3	12	16
SORIA	4	1	3	1	0	1	0	0	1	2	1	0	0	0	3	1	1	0	0	1	0
VALLADOLID	160	81	80	43	56	65	50	36	53	46	28	69	42	26	62	37	47	37	37	28	25
ZAMORA	48	56	53	42	54	56	28	17	18	27	9	15	26	15	33	31	24	45	45	27	18
CASTILLA-LA MANCHA	253	316	368	348	374	402	395	108	130	121	160	179	200	201	158	214	197	178	178	180	228
ALBACETE	75	105	82	116	184	160	166	26	36	28	68	111	100	102	48	78	51	70	70	40	86
CIUDAD REAL	95	87	135	132	98	151	101	41	41	50	46	35	62	52	53	53	92	58	58	83	60
CUENCA	24	69	57	51	33	35	35	6	28	23	24	14	18	21	16	40	27	17	17	18	14
GUADALAJARA	22	30	32	25	34	32	37	10	18	12	14	11	15	12	12	12	14	15	15	21	21
TOLEDO	37	25	62	24	25	24	56	25	7	8	8	8	5	14	29	31	13	18	18	18	47

CC.AA. Y/O PROVINCIAS	RECLAMACIONES PRESENTADAS							RECLAMACIONES ESTIMADAS							RECLAMACIONES DESESTIMADAS						
	2008	2009	2010	2011	2012	2013	2014	2008	2009	2010	2011	2012	2013	2014	2008	2009	2010	2011	2012	2013	2014
CATALUNYA	1.652	2.033	1.533	1.241	1.158	1.496	834	646	1.107	990	675	678	680	482	729	882	629	580	580	678	489
BARCELONA	1.235	1.594	1.160	904	894	1.169	620	474	817	731	477	511	516	355	578	708	467	465	465	542	392
GIRONA	106	121	102	85	80	113	85	37	81	76	50	50	48	43	31	53	43	32	32	48	28
LLEIDA	79	105	69	63	51	66	38	46	63	47	40	32	35	26	25	42	28	19	19	29	18
TARRAGONA	232	213	202	189	133	148	91	89	146	136	108	85	81	58	95	79	91	64	64	59	51
C. VALENCIANA	755	745	719	710	591	592	521	273	282	261	248	230	222	164	550	444	539	335	335	377	410
ALICANTE	315	317	381	309	335	277	222	141	152	138	154	146	127	98	235	160	229	162	162	155	177
CASTELLÓN	33	32	33	19	33	44	25	16	22	21	14	22	27	11	17	11	5	11	11	17	14
VALENCIA	407	396	305	382	223	271	274	116	108	102	80	62	68	55	298	273	305	162	162	205	219
EXTREMADURA	354	217	282	201	155	203	203	53	60	259	62	0	0	4	54	64	110	162	162	106	317
BADAJOS	253	165	204	148	118	159	173	38	46	184	47	0	0	4	40	49	64	129	129	84	233
CÁCERES	101	52	78	53	37	44	30	15	14	75	15	0	0	0	14	15	46	33	33	22	84
GALICIA	794	806	632	506	514	509	394	317	330	343	237	231	207	192	504	420	353	320	320	306	271
A CORUÑA	398	388	315	244	219	224	177	162	192	181	110	89	90	71	264	182	118	112	112	125	116
LUGO	27	38	29	36	45	44	43	9	4	10	16	11	14	19	22	24	20	34	34	29	26
OURENSE	77	98	73	65	65	49	51	15	43	21	22	24	13	14	58	60	43	41	41	36	37
PONTEVEDRA	292	282	215	161	185	192	123	131	91	131	89	107	90	88	160	154	172	133	133	116	92
MADRID	427	465	437	504	597	623	513	202	204	206	228	261	233	248	253	253	263	333	333	400	234
MURCIA	298	307	308	294	262	285	335	117	121	141	109	89	105	113	135	164	193	201	201	154	218
NAVARRA	35	22	20	27	25	14	19	15	6	12	5	7	7	7	20	16	22	17	17	3	13
PAÍS VASCO	89	120	103	108	55	60	86	32	45	30	44	23	17	41	83	66	68	56	56	49	31
ARABA/ÁLAVA	0	0	13	24	5	7	27	0	0	5	11	1	2	26	0	0	12	5	5	5	1
GIPUZKOA	0	0	0	0	0	0	0	0	0	0	0	0	0	0	0	0	0	0	0	0	0
BIZKAIA	89	120	90	84	50	53	59	32	45	25	33	22	15	15	83	66	56	51	51	44	30
LA RIOJA	22	30	33	16	14	7	8	65	48	64	12	5	2	5	20	11	20	8	8	3	5
CEUTA	48	47	20	38	33	23	40	65	48	64	24	10	5	11	29	23	13	26	26	17	25
MELILLA	74	70	41	85	34	39	62	17	19	15	14	12	16	22	51	54	72	24	24	18	38
TOTAL ESTADO	8.037	8.072	6.876	6.203	5.863	6.630	5.504	3.281	3.667	3.270	2.587	2.366	2.454	2.322	4.240	4.210	4.575	3.951	3.723	3.890	3.671

TOTAL PENSIONES NO CONTRIBUTIVAS

REVISIONES ANUALES EFECTUADAS

CC.AA. Y/O PROVINCIAS	REVISIONES EFECTUADAS							EXTINCIÓN DERECHO							CAUSAS DE EXTINCIÓN ACUMULADAS					
	2008	2009	2010	2011	2012	2013	2014	2008	2009	2010	2011	2012	2013	2014	RESIDEN. LEGAL	REC. ECONÓMICOS	FALLEC. PENS.	OTRAS CAUSAS	TOTAL CAUSAS	
																U.E.C.				
ANDALUCÍA	65.646	65.264	52.227	64.913	65.046	67.152	80.794	1.031	979	835	966	881	1.037	1.226	29	911	4.941	668	406	6.955
ALMERÍA	5.511	5.937	2.606	5.151	6.104	6.211	6.316	41	52	52	59	61	66	66	21	44	296	13	23	397
CÁDIZ	1.234	550	591	1.077	100	69	4.119	96	56	46	89	43	26	273	1	39	418	168	3	629
CÓRDOBA	8.905	9.078	9.108	8.699	8.648	8.695	8.942	108	102	51	87	78	76	116	0	74	461	16	67	618
GRANADA	8.834	8.847	6.000	8.074	8.320	8.497	8.177	101	92	43	88	217	180	91	2	72	401	271	66	812
HUELVA	6.835	6.656	6.183	6.371	6.423	6.416	6.442	72	64	65	81	63	99	88	1	61	392	52	26	532
JAÉN	7.580	7.281	5.623	6.689	6.407	6.301	6.164	161	174	238	200	52	54	72	0	280	644	1	26	951
MÁLAGA	20.860	20.948	21.128	21.113	20.582	20.905	21.171	349	317	297	228	302	369	280	2	290	1.537	147	166	2.142
SEVILLA	5.887	5.967	988	7.739	8.462	10.058	19.463	103	122	43	134	65	167	240	2	51	792	0	29	874
ARAGÓN	8.690	8.281	8.036	7.780	7.655	8.047	7.497	545	390	428	306	380	381	342	10	785	874	692	411	2.772
HUESCA	2.305	2.126	2.037	1.906	1.823	1.785	1.731	188	134	123	94	109	95	88	0	278	274	182	97	831
TERUEL	997	952	896	835	782	1.234	763	52	46	50	32	37	70	49	3	87	80	95	71	336
ZARAGOZA	5.388	5.203	5.103	5.039	5.050	5.028	5.003	305	210	255	180	234	216	205	7	420	520	415	243	1.605
ASTURIAS	7.130	8.077	7.635	8.616	8.095	7.699	8.104	87	106	112	87	85	79	117	7	165	402	10	89	673
ILLES BALEARS	1.959	1.469	2.817	1.113	2.594	5.485	6.068	117	82	138	45	72	67	81	2	98	122	18	362	602
CANARIAS	992	1.436	1.496	2.274	1.989	1.853	1.732	85	155	153	212	215	231	207	16	191	934	27	90	1.258
LAS PALMAS	0	200	220	1.416	898	0	790	0	28	33	63	108	0	71	0	68	208	27	0	303
S.C. TENERIFE	992	1.236	1.276	858	1.091	1.853	942	85	127	120	149	107	231	136	16	123	726	0	90	955
CANTABRIA	1.732	1.820	2.632	2.318	1.879	1.866	1.601	502	503	916	831	670	582	466	1	1.426	547	311	2.185	4.470
CASTILLA Y LEÓN	24.444	19.649	19.585	19.897	13.896	18.034	18.182	609	450	325	215	349	351	421	14	828	1.431	137	310	2.720
ÁVILA	2.124	245	124	31	256	249	35	49	33	20	5	19	46	7	1	37	125	6	10	179
BURGOS	2.836	2.592	2.544	2.486	2.512	2.467	2.472	51	51	39	30	41	19	30	0	78	146	2	35	261
LEÓN	5.270	5.011	4.859	4.751	4.620	4.577	4.574	117	87	74	49	167	155	277	6	311	313	113	183	926
PALENCIA	1.931	863	855	1.278	619	647	1.520	13	12	10	28	15	23	12	0	29	60	0	24	113
SALAMANCA	4.556	4.560	4.307	4.135	4.031	3.997	3.947	71	107	64	46	30	37	25	0	75	293	0	12	380
SEGOVIA	437	285	987	959	18	897	891	27	12	12	7	0	0	8	3	12	46	1	4	66
SORIA	573	542	519	502	462	470	463	16	16	9	5	6	11	16	0	33	38	6	2	79
VALLADOLID	4.088	3.886	3.817	3.833	802	3.968	4.065	232	108	77	26	48	41	32	0	220	320	6	18	564
ZAMORA	2.629	1.665	1.573	1.922	576	762	215	33	24	20	19	23	19	14	4	33	90	3	22	152
CASTILLA-LA MANCHA	16.985	8.644	13.194	11.305	6.851	6.442	8.170	463	359	299	332	219	214	192	10	421	1.238	164	245	2.078
ALBACETE	578	895	1.652	869	3.016	2.178	2.697	51	100	66	120	110	83	75	4	154	389	11	47	605
CIUDAD REAL	6.354	325	2.722	2.175	963	1.788	2.567	39	49	113	98	65	84	55	1	69	374	1	58	503
CUENCA	3.068	536	2.815	2.663	2.039	1.663	1.690	92	78	76	49	22	21	24	1	54	263	22	22	362
GUADALAJARA	1.029	961	1.094	1.056	818	803	1.200	23	21	32	24	20	25	35	4	31	79	15	51	180
TOLEDO	5.956	5.927	4.911	4.542	15	10	16	258	111	12	41	2	1	3	0	113	133	115	67	428

CC.AA. Y/O PROVINCIAS	REVISIONES EFECTUADAS							EXTINCIÓN DERECHO							CAUSAS DE EXTINCIÓN ACUMULADAS					
	2008	2009	2010	2011	2012	2013	2014	2008	2009	2010	2011	2012	2013	2014	RESIDEN.	REC. ECONÓMICOS		FALLEC.	OTRAS	TOTAL
															LEGAL	PERSONAL	U.E.C.	PENS.	CAUSAS	CAUSAS
CATALUNYA	56.187	59.222	50.648	57.301	56.260	55.647	51.057	18.864	19.439	8.747	11.173	1.713	3.007	23.964	115	3.831	25.173	25.248	32.540	86.907
BARCELONA	42.211	43.843	36.248	42.448	41.502	41.190	37.510	13.486	14.344	5.488	7.831	984	2.156	17.032	88	2.389	17.209	17.833	23.802	61.321
GIRONA	3.055	3.927	3.798	4.233	4.075	4.182	4.058	1.182	1.328	789	1.015	255	458	2.116	0	549	1.996	2.389	2.209	7.143
LLEIDA	4.075	4.285	3.865	3.652	3.869	3.509	3.228	1.785	1.432	1.270	1.089	199	100	1.546	0	382	2.650	1.598	2.791	7.421
TARRAGONA	6.846	7.167	6.737	6.968	6.814	6.766	6.261	2.411	2.335	1.200	1.238	275	293	3.270	27	511	3.318	3.428	3.738	11.022
C. VALENCIANA	3.365	4.136	11.303	9.222	10.081	8.757	3.816	93	211	1.326	1.993	2.158	1.676	114	3	1.188	5.658	620	102	7.571
ALICANTE	0	835	4.247	3.186	3.360	2.088	0	0	116	158	561	482	243	0	0	306	686	522	46	1.560
CASTELLÓN	3.365	3.301	3.440	3.507	3.554	3.670	3.816	93	95	74	61	47	71	114	2	98	353	46	56	555
VALENCIA	0	0	3.616	2.529	3.167	2.999	0	0	0	1.094	1.371	1.629	1.362	0	1	784	4.619	52	0	5.456
EXTREMADURA	15.916	15.645	15.279	14.576	14.443	14.168	14.185	119	87	132	153	117	56	92	1	104	438	26	187	756
BADAJOS	10.955	10.800	10.529	9.968	9.959	9.770	9.780	88	61	94	108	82	44	71	0	73	324	18	133	548
CÁCERES	4.961	4.845	4.750	4.608	4.484	4.398	4.405	31	26	38	45	35	12	21	1	31	114	8	54	208
GALICIA	49.182	47.815	37.941	45.383	44.705	44.329	42.966	707	809	603	584	419	456	411	51	692	2.773	279	194	3.989
A CORUÑA	21.177	20.519	11.219	19.108	18.449	18.147	17.696	381	505	268	267	151	152	121	24	303	1.353	5	160	1.845
LUGO	5.935	5.935	5.691	5.498	5.395	5.253	5.091	31	31	54	75	62	40	27	3	85	222	0	10	320
OURENSE	7.062	6.977	6.706	6.541	6.409	6.287	6.284	83	82	93	53	69	36	43	10	87	350	2	10	459
PONTEVEDRA	15.008	14.384	14.325	14.236	14.452	14.642	13.895	212	191	188	189	137	228	220	14	217	848	272	14	1.365
MADRID	17.424	18.573	19.717	21.734	21.881	24.411	24.771	3.030	3.440	1.724	1.588	1.303	1.376	1.326	111	5.207	3.436	2.975	2.058	13.787
MURCIA	1.551	1.744	13.936	13.753	13.691	13.624	14.117	209	193	89	98	79	35	61	3	91	669	1	0	764
NAVARRA	2.914	2.745	2.674	2.624	2.655	2.548	2.175	53	25	81	48	47	26	19	0	113	168	11	7	299
PAÍS VASCO	9.354	9.240	9.587	9.740	9.947	9.711	8.958	268	261	315	480	397	317	356	17	582	750	671	374	2.394
ARABA/ÁLAVA	963	936	1.029	998	1.029	1.119	1.184	29	18	30	23	36	38	27	15	43	64	36	43	201
GIPUZKOA	2.225	2.294	2.507	2.589	2.680	2.320	1.299	15	11	49	147	69	25	19	0	51	54	27	203	335
BIZKAIA	6.166	6.010	6.051	6.153	6.238	6.272	6.475	224	232	236	310	292	254	310	2	488	632	608	128	1.858
LA RIOJA	1.953	1.849	1.808	1.753	1.754	1.739	1.753	72	49	57	31	42	23	20	0	73	182	1	38	294
CEUTA	1.719	1.749	1.720	1.698	613	1.746	1.772	19	20	19	5	4	7	10	3	11	69	0	1	84
MELILLA	2.565	2.573	2.490	2.475	2.464	3.148	2.563	20	15	10	17	16	16	14	3	39	57	5	4	108
TOTAL ESTADO	289.708	279.931	274.725	298.475	286.499	296.406	300.281	26.893	27.573	16.309	19.164	9.166	9.937	29.439	396	16.756	49.862	31.864	39.603	138.481

TOTAL PENSIONES NO CONTRIBUTIVAS

REVISIONES DE OFICIO E INSTANCIA DE PARTE

CC.AA. Y/O PROVINCIAS	REVISIONES EFECTUADAS							EXTINCIONES DE DERECHO							CAUSAS DE EXTINCIÓN ACUMULADAS						
	2008	2009	2010	2011	2012	2013	2014	2008	2009	2010	2011	2012	2013	2014	RESIDEN. LEGAL	REC. ECONÓMICOS		GRADO DISCAP.	FALLEC. PENS.	OTRAS CAUSAS	TOTAL CAUSAS
																PERSONAL	U.E.C.				
ANDALUCÍA	18.244	18.532	20.112	16.390	15.206	13.969	14.399	8.044	7.678	7.533	7.323	7.168	6.908	7.162	291	17.126	6.729	1.409	21.889	4.372	51.816
ALMERÍA	977	927	828	1.041	1.472	979	977	484	445	491	460	546	507	457	54	1.284	154	81	1.427	390	3.390
CÁDIZ	2.325	2.261	2.667	2.334	2.683	2.461	2.085	1.357	1.288	1.303	1.225	1.239	1.247	1.161	9	3.009	618	157	4.006	1.021	8.820
CÓRDOBA	1.466	1.304	1.607	1.588	1.605	1.490	1.468	764	741	703	726	694	658	671	30	1.711	679	142	1.921	474	4.957
GRANADA	1.689	1.427	1.207	1.440	1.441	1.263	1.331	722	709	719	673	565	552	635	39	1.348	481	289	1.815	603	4.575
HUELVA	1.360	2.170	1.935	968	1.102	1.044	951	625	584	511	486	561	486	447	5	1.276	472	242	1.459	246	3.700
JAÉN	2.191	1.679	1.369	1.340	867	875	854	911	795	714	675	553	537	534	122	1.396	1.233	35	1.664	269	4.719
MÁLAGA	4.846	5.517	7.220	4.311	2.918	2.896	3.397	1.314	1.370	1.380	1.340	1.269	1.289	1.598	18	2.322	2.295	177	4.392	356	9.560
SEVILLA	3.390	3.247	3.279	3.368	3.118	2.961	3.336	1.867	1.746	1.712	1.738	1.741	1.632	1.659	14	4.780	797	286	5.205	1.013	12.095
ARAGÓN	1.641	1.360	1.441	1.343	1.366	1.279	1.378	952	849	888	796	827	791	848	36	1.739	494	80	2.354	1.248	5.951
HUESCA	346	343	301	280	290	233	275	243	240	224	192	187	165	192	2	497	104	5	571	264	1.443
TERUEL	154	153	148	131	114	129	116	116	107	103	96	76	93	85	3	179	53	3	255	183	676
ZARAGOZA	1.141	864	992	932	962	917	987	593	502	561	508	564	533	571	31	1.063	337	72	1.528	801	3.832
ASTURIAS	1.663	1.219	1.407	1.330	1.327	1.338	1.369	887	738	772	757	793	761	807	23	1.487	470	66	2.756	713	5.515
ILLES BALEARS	2.148	2.182	2.274	3.597	3.627	3.058	2.643	613	626	626	745	888	731	655	59	1.130	334	431	2.000	930	4.884
CANARIAS	6.384	5.809	5.902	6.051	5.086	5.759	6.465	2.493	2.437	2.431	2.517	2.222	2.433	2.662	139	5.207	747	272	9.075	1.755	17.195
LAS PALMAS	2.781	2.413	2.655	2.691	2.253	2.617	3.219	958	916	967	1.034	921	997	1.049	63	2.297	285	197	3.324	676	6.842
S.C. TENERIFE	3.603	3.396	3.247	3.360	3.109	3.142	3.246	1.535	1.521	1.464	1.483	1.489	1.436	1.613	80	2.960	470	75	5.870	1.086	10.541
CANTABRIA	900	841	792	795	920	860	1.017	397	425	413	445	455	399	406	45	1.102	235	62	1.272	224	2.940
CASTILLA Y LEÓN	5.212	5.403	5.497	6.246	4.713	5.688	6.264	2.080	1.924	1.773	1.442	1.387	1.420	1.775	41	4.125	2.254	160	3.444	1.777	11.801
ÁVILA	396	395	359	282	192	333	370	201	193	161	97	44	109	146	3	360	198	5	268	117	951
BURGOS	502	553	505	443	463	372	407	286	294	252	157	136	134	176	2	414	136	14	552	317	1.435
LEÓN	576	483	522	448	410	465	637	202	163	193	151	166	164	300	13	673	153	31	136	333	1.339
PALENCIA	293	465	1.096	1.555	782	987	1.777	165	152	186	178	137	181	153	7	348	221	3	470	103	1.152
SALAMANCA	827	1.100	890	805	676	713	741	360	455	363	333	300	293	353	5	864	501	48	837	202	2.457
SEGOVIA	146	120	80	85	117	258	264	95	68	52	47	40	19	81	3	132	66	20	117	64	402
SORIA	90	103	80	67	95	85	104	53	61	54	42	58	53	53	0	104	27	6	158	79	374
VALLADOLID	2.020	1.656	1.329	1.279	1.526	1.941	1.444	558	387	326	279	373	304	344	4	780	604	16	745	422	2.571
ZAMORA	362	528	636	1.282	452	534	520	160	151	186	158	133	163	169	4	450	348	17	161	140	1.120
CASTILLA-LA MANCHA	3.703	3.708	4.101	3.999	3.622	3.606	3.945	1.817	1.647	1.559	1.569	1.626	1.574	1.589	28	3.362	987	200	4.760	2.044	11.381
ALBACETE	786	958	987	1.067	1.016	951	1.118	331	397	346	309	353	335	342	9	726	190	14	990	484	2.413
CIUDAD REAL	1.121	975	1.147	1.152	1.012	951	992	558	457	421	481	461	392	424	3	920	286	63	1.461	461	3.194
CUENCA	715	641	712	573	537	505	479	345	252	210	205	224	232	220	3	482	164	72	530	437	1.688
GUADALAJARA	249	264	303	276	201	280	285	117	93	104	100	83	89	107	4	157	45	23	313	151	693
TOLEDO	832	870	952	931	856	919	1.071	466	448	478	474	505	526	496	9	1.077	302	28	1.466	511	3.393

CC.AA. Y/O PROVINCIAS	REVISIONES EFECTUADAS							EXTINCIONES DE DERECHO							CAUSAS DE EXTINCIÓN ACUMULADAS						
	2008	2009	2010	2011	2012	2013	2014	2008	2009	2010	2011	2012	2013	2014	RESIDEN. LEGAL	REC. ECONÓMICOS		GRADO DISCAP.	FALLEC. PENS.	OTRAS CAUSAS	TOTAL CAUSAS
																PERSONAL	U.E.C.				
CATALUNYA	6.780	5.226	4.755	5.596	4.829	6.757	7.471	2.717	2.264	2.165	2.509	1.962	4.010	4.342	147	8.567	2.218	306	3.795	4.936	19.969
BARCELONA	4.980	3.659	3.327	4.002	3.475	4.889	5.459	1.965	1.566	1.540	1.788	1.415	2.931	3.191	107	6.052	1.751	209	2.800	3.477	14.396
GIRONA	407	360	332	341	347	533	574	158	151	146	161	141	327	341	16	569	105	33	337	365	1.425
LLEIDA	477	458	365	392	326	429	433	231	219	161	197	156	295	280	7	881	133	17	222	279	1.539
TARRAGONA	916	749	731	861	681	906	1.005	363	328	318	363	250	457	530	17	1.065	229	47	436	815	2.609
C. VALENCIANA	8.166	6.240	6.086	6.532	6.467	6.487	6.308	3.802	3.544	3.334	3.700	3.537	3.384	3.454	58	8.688	2.213	1.486	10.963	1.347	24.755
ALICANTE	1.963	1.629	1.683	1.781	1.751	1.536	1.675	1.103	937	1.038	1.101	1.092	1.002	1.085	4	3.266	179	198	3.667	44	7.358
CASTELLÓN	656	773	821	798	960	1.427	1.195	348	347	357	340	402	370	337	8	561	525	92	823	492	2.501
VALENCIA	5.547	3.838	3.582	3.953	3.756	3.524	3.438	2.351	2.260	1.939	2.259	2.043	2.012	2.032	46	4.861	1.509	1.196	6.473	811	14.896
EXTREMADURA	3.214	3.124	3.258	4.460	3.996	3.948	4.690	1.514	1.560	1.431	1.459	1.330	1.279	1.229	5	2.828	1.294	56	4.085	1.534	9.802
BADAJOS	2.262	2.156	2.313	3.046	2.781	2.780	3.218	1.027	1.061	980	1.012	886	885	873	1	1.895	946	32	2.819	1.031	6.724
CÁCERES	952	968	945	1.414	1.215	1.168	1.472	487	499	451	447	444	394	356	4	933	348	24	1.266	503	3.078
GALICIA	7.158	7.095	7.202	6.321	6.191	7.514	6.593	3.995	3.731	3.981	3.291	3.209	3.526	3.396	183	7.053	3.089	356	11.184	3.264	25.129
A CORUÑA	3.119	3.224	3.288	2.974	3.128	3.240	3.243	1.646	1.632	1.615	1.410	1.390	1.465	1.410	48	3.540	608	74	4.569	1.729	10.568
LUGO	676	665	661	637	647	643	664	397	413	393	379	413	426	416	7	385	87	10	1.435	913	2.837
OURENSE	962	1.031	915	804	749	709	650	591	537	524	452	448	450	467	29	1.035	374	52	1.562	417	3.469
PONTEVEDRA	2.401	2.175	2.338	2.154	1.953	2.922	2.036	1.361	1.149	1.449	1.152	1.064	1.185	1.103	99	2.135	2.054	230	3.701	244	8.463
MADRID	6.163	5.864	5.335	5.445	6.379	6.000	5.770	3.125	3.087	2.875	2.733	2.621	2.610	2.537	553	4.355	3.490	205	8.779	2.206	19.588
MURCIA	3.223	2.948	3.102	3.022	3.139	2.885	2.972	1.425	1.210	1.326	1.239	1.083	1.006	1.053	18	2.172	1.201	236	2.832	1.883	8.342
NAVARRA	460	412	441	406	410	419	432	333	299	293	266	278	276	270	20	570	310	13	953	149	2.015
PAÍS VASCO	1.241	652	511	497	701	626	706	1.040	537	348	437	451	476	504	122	544	514	22	1.707	884	3.793
ARABA/ÁLAVA	153	121	49	98	124	125	118	153	121	49	98	124	112	92	98	2	285	1	263	100	749
GIPUZKOA	479	102	0	0	0	0	0	479	102	0	0	0	0	0	21	88	48	0	124	300	581
BIZKAIA	609	429	462	399	577	501	588	408	314	299	339	327	364	412	3	454	181	21	1.320	484	2.463
LA RIOJA	331	311	251	273	224	262	296	160	168	135	145	130	135	132	2	358	113	5	444	83	1.005
CEUTA	695	709	610	695	573	517	693	116	107	135	121	112	122	151	17	166	122	14	458	87	864
MELILLA	964	960	762	911	762	818	825	149	134	132	143	156	155	189	2	197	122	4	605	128	1.058
TOTAL ESTADO	78.290	72.595	73.839	73.909	69.538	71.790	74.236	35.659	32.965	32.150	31.637	30.235	31.996	33.161	1.789	70.776	26.936	5.383	93.355	29.564	227.803

DESGLOSE TERRITORIAL DE LA EVOLUCIÓN DE LA GESTIÓN

CONJUNTO DEL ESTADO ESPAÑOL

RESUMEN DE LA GESTIÓN DE LAS PENSIONES NO CONTRIBUTIVAS

		GESTIÓN EN TRÁMITE INICIAL						RECLAMACIONES				REVISIONES EFECTUADAS							
		Presentadas		Resueltas		Aprobadas		Pendientes		C.R.	C.G.	Presentadas		Efectuadas		Anuales		Oficio e Inst. de parte	
		nº	Δ (a)	nº	Δ (a)	nº	Δ (a)	nº	Δ (a)	(b)	(c)	nº	Δ (a)	Ptas.	Δ (a)	nº	Δ (a)	nº	Δ (a)
JUBILACIÓN	2008	27.308		27.364		16.564		5.468		60,53%	72	3.229		2.944		147.739		32.729	
	2009	27.264	-0,16%	27.164	-0,73%	16.742	1,07%	5.568	1,83%	61,63%	74	3.092	-4,24%	3.029	2,89%	136.419	-7,66%	29.772	-9,03%
	2010	27.201	-0,23%	25.670	-5,50%	16.574	-1,00%	7.099	27,50%	64,57%	94	2.790	-9,77%	3.163	4,42%	126.722	-7,11%	30.598	2,77%
	2011	27.062	-0,51%	27.302	6,36%	17.751	7,10%	6.859	-3,38%	65,02%	91	2.522	-9,61%	2.677	-15,37%	147.133	16,11%	30.177	-1,38%
	2012	25.959	-4,08%	25.498	-6,61%	17.078	-3,79%	7.320	6,72%	66,98%	102	2.485	-1,47%	2.536	-5,27%	138.793	-5,67%	28.950	-4,07%
	2013	28.331	9,14%	26.679	4,63%	18.552	8,63%	8.972	22,57%	69,54%	114	2.712	9,13%	2.597	2,41%	139.867	0,77%	30.286	4,61%
	2014	28.436	0,37%	29.386	10,15%	20.576	10,91%	8.022	-10,59%	70,02%	102	2.293	-15,45%	2.433	-6,31%	140.307	0,31%	30.970	2,26%
	TOTAL		191.561		189.063		123.837		8.022		65,50%		19.123		19.379		976.980		213.482
INVALIDIZ	2008	28.808		27.649		14.414		12.692		52,13%	159	4.808		4.577		141.969		45.561	
	2009	30.605	6,24%	29.839	7,92%	15.351	6,50%	13.458	6,04%	51,45%	158	4.980	3,58%	4.848	5,92%	143.512	1,09%	42.823	-6,01%
	2010	29.052	-5,07%	28.919	-3,08%	14.876	-3,09%	13.591	0,99%	51,44%	168	4.086	-17,95%	4.682	-3,42%	148.003	3,13%	43.241	0,98%
	2011	28.359	-2,39%	29.155	0,82%	15.525	4,36%	12.795	-5,86%	53,25%	162	3.681	-9,91%	3.861	-17,54%	151.342	2,26%	43.732	1,14%
	2012	26.897	-5,16%	26.954	-7,55%	15.162	-2,34%	12.738	-0,45%	56,25%	170	3.378	-8,23%	3.553	-7,98%	147.706	-2,40%	40.588	-7,19%
	2013	28.170	4,73%	27.693	2,74%	15.807	4,25%	13.215	3,74%	57,08%	169	3.918	15,99%	3.747	5,46%	156.539	5,98%	41.504	2,26%
	2014	26.687	-5,26%	28.291	2,16%	16.829	6,47%	11.611	-12,14%	59,49%	157	3.211	-18,04%	3.560	-4,99%	159.974	2,19%	43.266	4,25%
	TOTAL		198.578		198.500		107.964		11.611		54,39%		28.062		28.828		1.049.045		300.715
TOTAL	2008	56.116		55.013		30.978		18.160		56,31%	117	8.037		7.521		289.708		78.290	
	2009	57.869	3,12%	57.003	3,62%	32.093	3,60%	19.026	4,77%	56,30%	118	8.072	0,44%	7.877	4,73%	279.931	-3,37%	72.595	-7,27%
	2010	56.253	-2,79%	54.589	-4,23%	31.450	-2,00%	20.690	8,75%	57,61%	132	6.876	-14,82%	7.845	-0,41%	274.725	-1,86%	73.839	1,71%
	2011	55.421	-1,48%	56.457	3,42%	33.276	5,81%	19.654	-5,01%	58,94%	128	6.203	-9,79%	6.538	-16,66%	298.475	8,65%	73.909	0,09%
	2012	52.856	-4,63%	52.452	-7,09%	32.240	-3,11%	20.058	2,06%	61,47%	137	5.863	-5,48%	6.089	-6,87%	286.499	-4,01%	69.538	-5,91%
	2013	56.501	6,90%	54.372	3,66%	34.359	6,57%	22.187	10,61%	63,19%	141	6.630	13,08%	6.344	4,19%	296.406	3,46%	71.790	3,24%
	2014	55.123	-2,44%	57.677	6,08%	37.405	8,87%	19.633	-11,51%	64,85%	128	5.504	-16,98%	5.993	-5,53%	300.281	1,31%	74.236	3,41%
	TOTAL		390.139		387.563		231.801		19.633		59,81%		47.185		48.207		2.026.025		514.197

(a) Variación en relación con el año anterior

(b) Coeficiente de Reconocimiento (C.R.): cociente entre los expedientes aprobados y los resueltos

(c) Coeficiente de Gestión (C.G.): Expresa en días la entrada media de expedientes en relación con el número de los que se encuentran en gestión al finalizar el año

CONJUNTO DEL ESTADO ESPAÑOL

Gestión en trámite inicial

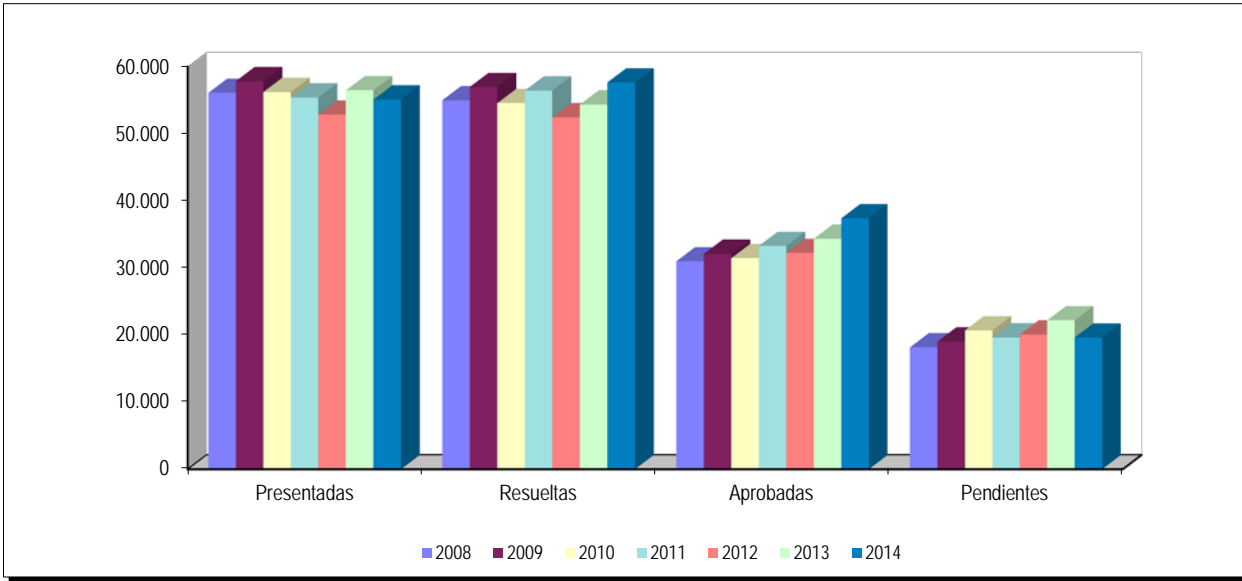

Coefficiente de gestión de solicitudes

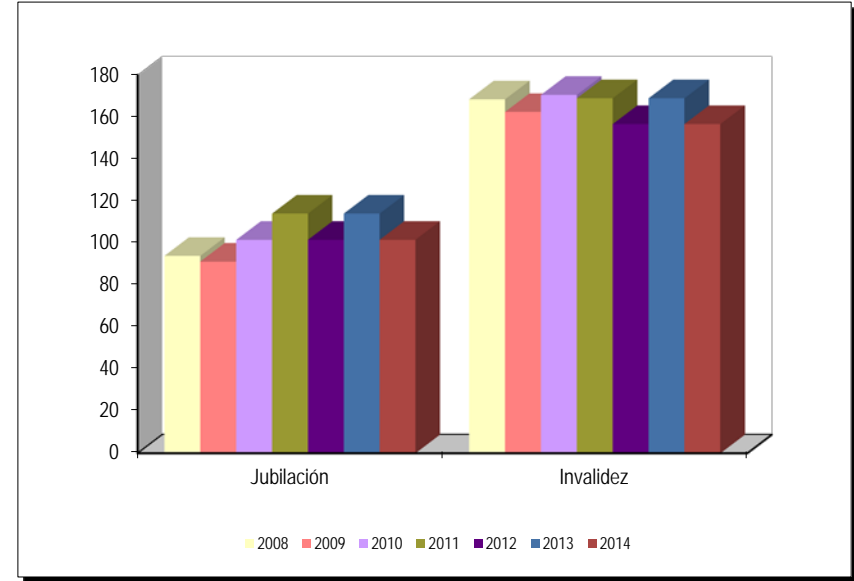

Reclamaciones

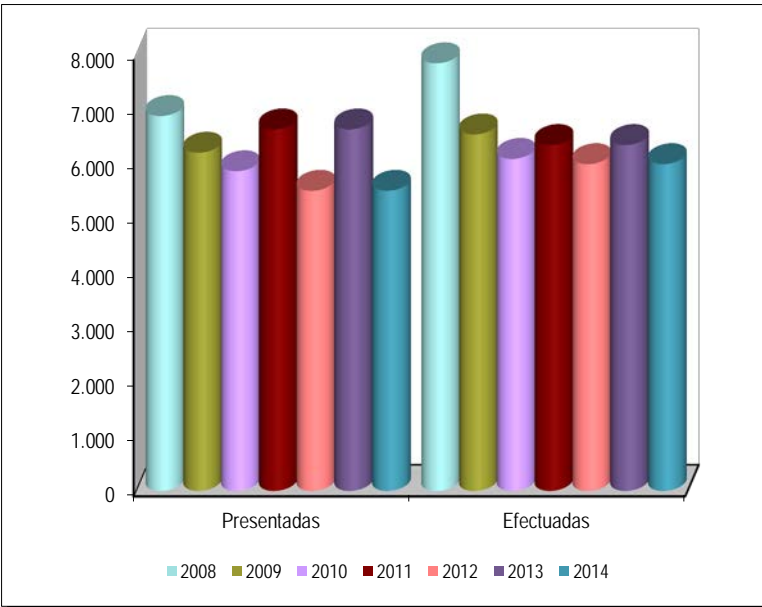

Revisiones Anuales

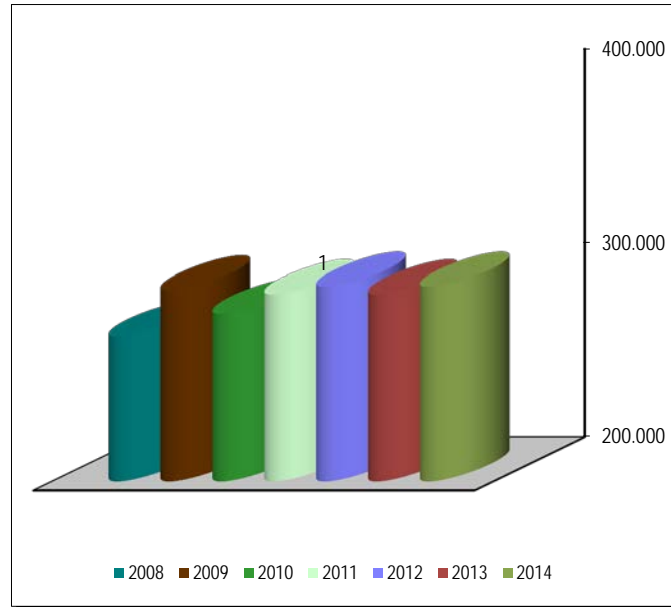

Revisiones de Oficio e Instancia de parte

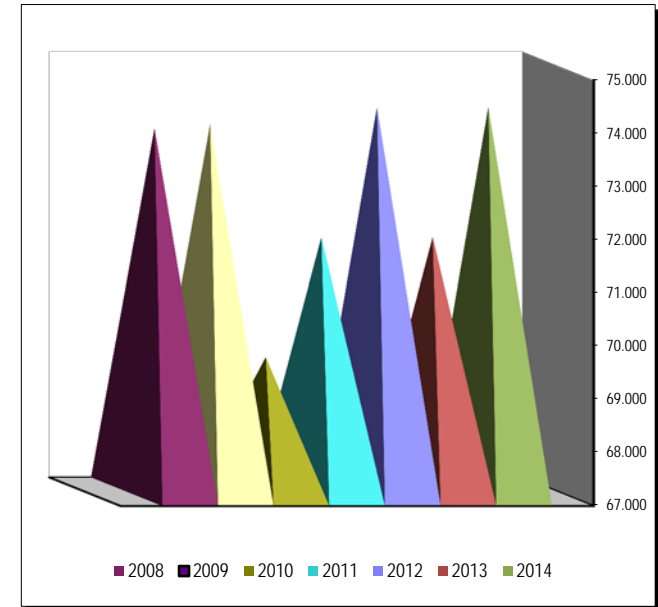

COMUNIDAD DE ANDALUCÍA RESUMEN DE LA GESTIÓN DE LAS PENSIONES NO CONTRIBUTIVAS

GESTIÓN EN TRÁMITE INICIAL										RECLAMACIONES				REVISIONES EFECTUADAS					
		Presentadas		Resueltas		Aprobadas		Pendientes		C.R.	C.G.	Presentadas		Efectuadas		Anuales		Oficio e Inst. de parte	
		nº	Δ (a)	nº	Δ (a)	nº	Δ (a)	nº	Δ (a)	(b)	(c)	nº	Δ (a)	Ptas.	Δ (a)	nº	Δ (a)	nº	Δ (a)
JUBILACIÓN	2008	5.811		5.768		3.986		724		69,11%	45	955		898		32.854		8.091	
	2009	5.906	1,63%	5.989	3,83%	4.265	7,00%	641	-11,46%	71,21%	39	687	-28,06%	733	-18,37%	26.713	-18,69%	7.778	-3,87%
	2010	5.353	-9,36%	5.123	-14,46%	3.820	-10,43%	871	35,88%	74,57%	59	435	-36,68%	413	-43,66%	23.121	-13,45%	8.697	11,82%
	2011	5.391	0,71%	4.982	-2,75%	3.786	-0,89%	1.280	46,96%	75,99%	85	443	1,84%	462	11,86%	30.094	30,16%	6.748	-22,41%
	2012	5.017	-6,94%	5.099	2,35%	3.838	1,37%	1.198	-6,41%	75,27%	86	297	-32,96%	273	-40,91%	30.335	0,80%	6.361	-5,74%
	2013	5.769	14,99%	5.872	15,16%	4.484	16,83%	1.095	-8,60%	76,36%	68	321	8,08%	348	27,47%	30.638	1,00%	5.531	-13,05%
	2014	5.860	1,58%	6.127	4,34%	4.630	3,26%	828	-24,38%	75,57%	51	389	21,18%	406	16,67%	35.722	16,59%	5.876	6,24%
	TOTAL		39.107		38.960		28.809		828		73,95%		3.527		3.533		209.477		49.082
INVALIDEZ	2008	6.371		6.172		3.011		2.575		48,78%	146	1.241		1.189		32.792		10.153	
	2009	6.685	4,93%	6.151	-0,34%	3.043	1,06%	3.109	20,74%	49,47%	167	1.227	-1,13%	1.195	0,50%	38.551	17,56%	10.754	5,92%
	2010	5.938	-11,17%	6.396	3,98%	3.202	5,23%	2.651	-14,73%	50,06%	161	879	-28,36%	865	-27,62%	29.106	-24,50%	11.415	6,15%
	2011	5.889	-0,83%	5.472	-14,45%	3.061	-4,40%	3.068	15,73%	55,94%	188	723	-17,75%	757	-12,49%	34.819	19,63%	9.642	-15,53%
	2012	5.798	-1,55%	6.084	11,18%	3.351	9,47%	2.782	-9,32%	55,08%	173	658	-8,99%	623	-17,70%	34.711	-0,31%	8.845	-8,27%
	2013	5.495	-5,23%	5.998	-1,41%	3.546	5,82%	2.279	-18,08%	59,12%	149	638	-3,04%	697	11,88%	36.514	5,19%	8.438	-4,60%
	2014	5.358	-2,49%	5.976	-0,37%	3.616	1,97%	1.661	-27,12%	60,51%	112	666	4,39%	714	2,44%	45.072	23,44%	8.523	1,01%
	TOTAL		41.534		42.249		22.830		1.661		54,04%		6.032		6.040		251.565		67.770
TOTAL	2008	12.182		11.940		6.997		3.299		58,60%	97	2.196		2.087		65.646		18.244	
	2009	12.591	3,36%	12.140	1,68%	7.308	4,44%	3.750	13,67%	60,20%	107	1.914	-12,84%	1.928	-7,62%	65.264	-0,58%	18.532	1,58%
	2010	11.291	-10,32%	11.519	-5,12%	7.022	-3,91%	3.522	-6,08%	60,96%	112	1.314	-31,35%	1.278	-33,71%	52.227	-19,98%	20.112	8,53%
	2011	11.280	-0,10%	10.454	-9,25%	6.847	-2,49%	4.348	23,45%	65,50%	139	1.166	-11,26%	1.219	-4,62%	64.913	24,29%	16.390	-18,51%
	2012	10.815	-4,12%	11.183	6,97%	7.189	4,99%	3.980	-8,46%	64,29%	132	955	-18,10%	896	-26,50%	65.046	0,20%	15.206	-7,22%
	2013	11.264	4,15%	11.870	6,14%	8.030	11,70%	3.374	-15,23%	67,65%	108	959	0,42%	1.045	16,63%	67.152	3,24%	13.969	-8,13%
	2014	11.218	-0,41%	12.103	1,96%	8.246	2,69%	2.489	-26,23%	68,13%	80	1.055	10,01%	1.120	7,18%	80.794	20,32%	14.399	3,08%
	TOTAL		80.641		81.209		51.639		2.489		63,59%		9.559		9.573		461.042		116.852

(a) Variación en relación con el año anterior

(b) Coeficiente de Reconocimiento (C.R.): cociente entre los expedientes aprobados y los resueltos

(c) Coeficiente de Gestión (C.G.): Expresa en días la entrada media de expedientes en relación con el número de los que se encuentran en gestión al finalizar el año

PROVINCIA DE ALMERÍA

RESUMEN DE LA GESTIÓN DE LAS PENSIONES NO CONTRIBUTIVAS

		GESTIÓN EN TRÁMITE INICIAL						RECLAMACIONES				REVISIONES EFECTUADAS							
		Presentadas		Resueltas		Aprobadas		Pendientes		C.R.	C.G.	Presentadas		Efectuadas		Anuales		Oficio e Inst. de parte	
		nº	Δ (a)	nº	Δ (a)	nº	Δ (a)	nº	Δ (a)	(b)	(c)	nº	Δ (a)	Ptas.	Δ (a)	nº	Δ (a)	nº	Δ (a)
J U B I L A C I Ó N	2008	365		369		233		28		63,14%	28	83		83		2.125		412	
	2009	403	10,41%	406	10,03%	252	8,15%	25	-10,71%	62,07%	22	98	18,07%	95	14,46%	2.308	8,61%	349	-15,29%
	2010	393	-2,48%	385	-5,17%	244	-3,17%	33	32,00%	63,38%	30	34	-65,31%	32	-66,32%	1.158	-49,83%	328	-6,02%
	2011	437	11,20%	435	12,99%	323	32,38%	35	6,06%	74,25%	29	49	44,12%	59	84,38%	1.931	66,75%	370	12,80%
	2012	406	-7,09%	415	-4,60%	310	-4,02%	26	-25,71%	74,70%	23	20	-59,18%	20	-66,10%	2.462	27,50%	477	28,92%
	2013	406	0,00%	405	-2,41%	279	-10,00%	27	3,85%	68,89%	24	37	85,00%	37	85,00%	2.424	-1,54%	378	-20,75%
	2014	479	17,98%	489	20,74%	306	9,68%	17	-37,04%	62,58%	13	26	-29,73%	26	-29,73%	2.468	1,82%	379	0,26%
	TOTAL	2.889		2.904		1.947		17		67,05%			347		352		14.876		2.693
I N V A L I D E Z	2008	369		372		217		61		58,33%	60	145		145		3.386		565	
	2009	416	12,74%	429	15,32%	273	25,81%	48	-21,31%	63,64%	42	159	9,66%	159	9,66%	3.629	7,18%	578	2,30%
	2010	378	-9,13%	342	-20,28%	203	-25,64%	84	75,00%	59,36%	80	50	-68,55%	51	-67,92%	1.448	-60,10%	500	-13,49%
	2011	341	-9,79%	367	7,31%	224	10,34%	58	-30,95%	61,04%	61	58	16,00%	61	19,61%	3.220	122,38%	671	34,20%
	2012	327	-4,11%	355	-3,27%	260	16,07%	30	-48,28%	73,24%	33	42	-27,59%	47	-22,95%	3.642	13,11%	995	48,29%
	2013	334	2,14%	331	-6,76%	238	-8,46%	33	10,00%	71,90%	36	34	-19,05%	35	-25,53%	3.787	3,98%	601	-39,60%
	2014	343	2,69%	342	3,32%	255	7,14%	34	3,03%	74,56%	36	28	-17,65%	28	-20,00%	3.848	1,61%	598	-0,50%
	TOTAL	2.508		2.538		1.670		34		65,80%			516		526		22.960		4.508
T O T A L	2008	734		741		450		89		60,73%	44	228		228		5.511		977	
	2009	819	11,58%	835	12,69%	525	16,67%	73	-17,98%	62,87%	32	257	12,72%	254	11,40%	5.937	7,73%	927	-5,12%
	2010	771	-5,86%	727	-12,93%	447	-14,86%	117	60,27%	61,49%	55	84	-67,32%	83	-67,32%	2.606	-56,11%	828	-10,68%
	2011	778	0,91%	802	10,32%	547	22,37%	93	-20,51%	68,20%	43	107	27,38%	120	44,58%	5.151	97,66%	1.041	25,72%
	2012	733	-5,78%	770	-3,99%	570	4,20%	56	-39,78%	74,03%	28	62	-42,06%	67	-44,17%	6.104	18,50%	1.472	41,40%
	2013	740	0,95%	736	-4,42%	517	-9,30%	60	7,14%	70,24%	29	71	14,52%	72	7,46%	6.211	1,75%	979	-33,49%
	2014	822	11,08%	831	12,91%	561	8,51%	51	-15,00%	67,51%	22	54	-23,94%	54	-25,00%	6.316	1,69%	977	-0,20%
	TOTAL	5.397		5.442		3.617		51		66,46%			863		878		37.836		7.201

(a) Variación en relación con el año anterior

(b) Coeficiente de Reconocimiento (C.R.): cociente entre los expedientes aprobados y los resueltos

(c) Coeficiente de Gestión (C.G.): Expresa en días la entrada media de expedientes en relación con el número de los que se encuentran en gestión al finalizar el año

PROVINCIA DE CÁDIZ

RESUMEN DE LA GESTIÓN DE LAS PENSIONES NO CONTRIBUTIVAS

		GESTIÓN EN TRÁMITE INICIAL								RECLAMACIONES				REVISIONES EFECTUADAS					
		Presentadas		Resueltas		Aprobadas		Pendientes		C.R.	C.G.	Presentadas		Efectuadas		Anuales		Oficio e Inst. de parte	
		nº	Δ (a)	nº	Δ (a)	nº	Δ (a)	nº	Δ (a)	(b)	(c)	nº	Δ (a)	Ptas.	Δ (a)	nº	Δ (a)	nº	Δ (a)
JUBILACIÓN	2008	842		810		670		125		82,72%	53	76		70		684		951	
	2009	796	-5,46%	817	0,86%	671	0,15%	104	-16,80%	82,13%	47	59	-22,37%	65	-7,14%	242	-64,62%	980	3,05%
	2010	947	18,97%	926	13,34%	804	19,82%	125	20,19%	86,83%	48	38	-35,59%	37	-43,08%	97	-59,92%	1.161	18,47%
	2011	792	-16,37%	729	-21,27%	582	-27,61%	188	50,40%	79,84%	85	48	26,32%	49	32,43%	222	128,87%	851	-26,70%
	2012	835	5,43%	750	2,88%	626	7,56%	273	45,21%	83,47%	118	20	-58,33%	19	-61,22%	47	-78,83%	1.183	39,01%
	2013	932	11,62%	1.042	38,93%	879	40,42%	163	-40,29%	84,36%	63	40	100,00%	37	94,74%	32	-31,91%	1.024	-13,44%
	2014	1.037	11,27%	920	-11,71%	774	-11,95%	280	71,78%	84,13%	97	20	-50,00%	22	-40,54%	2.126	6543,75%	855	-16,50%
	TOTAL	6.181		5.994		5.006		280		83,52%			301		299		3.450		7.005
INVÁLIDEZ	2008	932		917		650		370		70,88%	143	87		83		550		1.374	
	2009	902	-3,22%	892	-2,73%	581	-10,62%	380	2,70%	65,13%	152	105	20,69%	108	30,12%	308	-44,00%	1.281	-6,77%
	2010	1.008	11,75%	896	0,45%	661	13,77%	492	29,47%	73,77%	176	81	-22,86%	80	-25,93%	494	60,39%	1.506	17,56%
	2011	835	-17,16%	825	-7,92%	603	-8,77%	502	2,03%	73,09%	216	75	-7,41%	72	-10,00%	855	73,08%	1.483	-1,53%
	2012	1.013	21,32%	966	17,09%	545	-9,62%	549	9,36%	56,42%	195	58	-22,67%	60	-16,67%	53	-93,80%	1.500	1,15%
	2013	778	-23,20%	978	1,24%	687	26,06%	349	-36,43%	70,25%	161	51	-12,07%	49	-18,33%	37	-30,19%	1.437	-4,20%
	2014	1.003	28,92%	920	-5,93%	605	-11,94%	432	23,78%	65,76%	155	54	5,88%	46	-6,12%	1.993	5286,49%	1.230	-14,41%
	TOTAL	6.471		6.394		4.332		432		67,75%			511		498		4.290		9.811
TOTAL	2008	1.774		1.727		1.320		495		76,43%	100	163		153		1.234		2.325	
	2009	1.698	-4,28%	1.709	-1,04%	1.252	-5,15%	484	-2,22%	73,26%	103	164	0,61%	173	13,07%	550	-55,43%	2.261	-2,75%
	2010	1.955	15,14%	1.822	6,61%	1.465	17,01%	617	27,48%	80,41%	114	119	-27,44%	117	-32,37%	591	7,45%	2.667	17,96%
	2011	1.627	-16,78%	1.554	-14,71%	1.185	-19,11%	690	11,83%	76,25%	153	123	3,36%	121	3,42%	1.077	82,23%	2.334	-12,49%
	2012	1.848	13,58%	1.716	10,42%	1.171	-1,18%	822	19,13%	68,24%	160	78	-36,59%	79	-34,71%	100	-90,71%	2.683	14,95%
	2013	1.710	-7,47%	2.020	17,72%	1.566	33,73%	512	-37,71%	77,52%	108	91	16,67%	86	8,86%	69	-31,00%	2.461	-8,27%
	2014	2.040	19,30%	1.840	-8,91%	1.379	-11,94%	712	39,06%	74,95%	126	74	-18,68%	68	-20,93%	4.119	5869,57%	2.085	-15,28%
	TOTAL	12.652		12.388		9.338		712		75,38%			812		797		7.740		16.816

(a) Variación en relación con el año anterior

(b) Coeficiente de Reconocimiento (C.R.): cociente entre los expedientes aprobados y los resueltos

(c) Coeficiente de Gestión (C.G.): Expresa en días la entrada media de expedientes en relación con el número de los que se encuentran en gestión al finalizar el año

PROVINCIA DE CÓRDOBA

RESUMEN DE LA GESTIÓN DE LAS PENSIONES NO CONTRIBUTIVAS

		GESTIÓN EN TRÁMITE INICIAL						RECLAMACIONES				REVISIONES EFECTUADAS							
		Presentadas		Resueltas		Aprobadas		Pendientes		C.R.	C.G.	Presentadas		Efectuadas		Anuales		Oficio e Inst. de parte	
		nº	Δ (a)	nº	Δ (a)	nº	Δ (a)	nº	Δ (a)	(b)	(c)	nº	Δ (a)	Ptas.	Δ (a)	nº	Δ (a)	nº	Δ (a)
JUBILACIÓN	2008	596		573		419		54		73,12%	33	73		76		4.619		650	
	2009	588	-1,34%	601	4,89%	444	5,97%	41	-24,07%	73,88%	25	69	-5,48%	66	-13,16%	4.581	-0,82%	598	-8,00%
	2010	556	-5,44%	485	-19,30%	374	-15,77%	112	173,17%	77,11%	73	45	-34,78%	42	-36,36%	4.535	-1,00%	748	25,08%
	2011	476	-14,39%	455	-6,19%	334	-10,70%	133	18,75%	73,41%	101	30	-33,33%	37	-11,90%	4.304	-5,09%	754	0,80%
	2012	509	6,93%	566	24,40%	405	21,26%	76	-42,86%	71,55%	54	33	10,00%	31	-16,22%	4.228	-1,77%	717	-4,91%
	2013	512	0,59%	549	-3,00%	461	13,83%	39	-48,68%	83,97%	27	25	-24,24%	27	-12,90%	4.186	-0,99%	612	-14,64%
	2014	511	-0,20%	508	-7,47%	423	-8,24%	42	7,69%	83,27%	30	26	4,00%	24	-11,11%	4.248	1,48%	626	2,29%
	TOTAL	3.748		3.737		2.860		42		76,53%			301		303		30.701		4.705
INVALIDEZ	2008	464		481		313		144		65,07%	112	72		71		4.286		816	
	2009	494	6,47%	488	1,46%	303	-3,19%	150	4,17%	62,09%	109	52	-27,78%	53	-25,35%	4.497	4,92%	706	-13,48%
	2010	462	-6,48%	437	-10,45%	296	-2,31%	175	16,67%	67,73%	136	67	28,85%	56	5,66%	4.573	1,69%	859	21,67%
	2011	453	-1,95%	451	3,20%	299	1,01%	177	1,14%	66,30%	141	46	-31,34%	54	-3,57%	4.395	-3,89%	834	-2,91%
	2012	448	-1,10%	417	-7,54%	295	-1,34%	208	17,51%	70,74%	167	31	-32,61%	32	-40,74%	4.420	0,57%	888	6,47%
	2013	467	4,24%	585	40,29%	429	45,42%	90	-56,73%	73,33%	69	35	12,90%	40	25,00%	4.509	2,01%	878	-1,13%
	2014	428	-8,35%	436	-25,47%	332	-22,61%	82	-8,89%	76,15%	69	56	60,00%	52	30,00%	4.694	4,10%	842	-4,10%
	TOTAL	3.216		3.295		2.267		82		68,80%			359		358		31.374		5.823
TOTAL	2008	1.060		1.054		732		198		69,45%	67	145		147		8.905		1.466	
	2009	1.082	2,08%	1.089	3,32%	747	2,05%	191	-3,54%	68,60%	64	121	-16,55%	119	-19,05%	9.078	1,94%	1.304	-11,05%
	2010	1.018	-5,91%	922	-15,34%	670	-10,31%	287	50,26%	72,67%	101	112	-7,44%	98	-17,65%	9.108	0,33%	1.607	23,24%
	2011	929	-8,74%	906	-1,74%	633	-5,52%	310	8,01%	69,87%	120	76	-32,14%	91	-7,14%	8.699	-4,49%	1.588	-1,18%
	2012	957	3,01%	983	8,50%	700	10,58%	284	-8,39%	71,21%	107	64	-15,79%	63	-30,77%	8.648	-0,59%	1.605	1,07%
	2013	979	2,30%	1.134	15,36%	890	27,14%	129	-54,58%	78,48%	47	60	-6,25%	67	6,35%	8.695	0,54%	1.490	-7,17%
	2014	939	-4,09%	944	-16,75%	755	-15,17%	124	-3,88%	79,98%	48	82	36,67%	76	13,43%	8.942	2,84%	1.468	-1,48%
	TOTAL	6.964		7.032		5.127		124		72,91%			660		661		62.075		10.528

(a) Variación en relación con el año anterior

(b) Coeficiente de Reconocimiento (C.R.): cociente entre los expedientes aprobados y los resueltos

(c) Coeficiente de Gestión (C.G.): Expresa en días la entrada media de expedientes en relación con el número de los que se encuentran en gestión al finalizar el año

PROVINCIA DE GRANADA

RESUMEN DE LA GESTIÓN DE LAS PENSIONES NO CONTRIBUTIVAS

		GESTIÓN EN TRÁMITE INICIAL								RECLAMACIONES				REVISIONES EFECTUADAS					
		Presentadas		Resueltas		Aprobadas		Pendientes		C.R.	C.G.	Presentadas		Efectuadas		Anuales		Oficio e Inst. de parte	
		nº	Δ (a)	nº	Δ (a)	nº	Δ (a)	nº	Δ (a)	(b)	(c)	nº	Δ (a)	Ptas.	Δ (a)	nº	Δ (a)	nº	Δ (a)
JUBILACIÓN	2008	478		479		332		68		69,31%	51	153		138		3.708		727	
	2009	445	-6,90%	451	-5,85%	296	-10,84%	62	-8,82%	65,63%	50	136	-11,11%	157	13,77%	3.697	-0,30%	539	-25,86%
	2010	399	-10,34%	372	-17,52%	263	-11,15%	89	43,55%	70,70%	80	58	-57,35%	43	-72,61%	2.565	-30,62%	556	3,15%
	2011	433	8,52%	439	18,01%	340	29,28%	83	-6,74%	77,45%	69	39	-32,76%	53	23,26%	3.210	25,15%	520	-6,47%
	2012	444	2,54%	475	8,20%	348	2,35%	52	-37,35%	73,26%	42	56	43,59%	57	7,55%	3.357	4,58%	424	-18,46%
	2013	456	2,70%	451	-5,05%	308	-11,49%	57	9,62%	68,29%	45	35	-37,50%	36	-36,84%	3.356	-0,03%	411	-3,07%
	2014	427	-6,36%	436	-3,33%	332	7,79%	48	-15,79%	76,15%	40	22	-37,14%	22	-38,89%	3.230	-3,75%	415	0,97%
	TOTAL		3.082		3.103		2.219		48		71,51%		499		506		23.123		3.592
INVÁLIDEZ	2008	534		513		274		260		53,41%	175	221		200		5.126		962	
	2009	598	11,99%	638	24,37%	301	9,85%	220	-15,38%	47,18%	132	231	4,52%	253	26,50%	5.150	0,47%	888	-7,69%
	2010	538	-10,03%	550	-13,79%	293	-2,66%	208	-5,45%	53,27%	139	74	-67,97%	65	-74,31%	3.435	-33,30%	651	-26,69%
	2011	552	2,60%	544	-1,09%	307	4,78%	216	3,85%	56,43%	141	86	16,22%	81	24,62%	4.864	41,60%	920	41,32%
	2012	515	-6,70%	610	12,13%	347	13,03%	121	-43,98%	56,89%	85	98	13,95%	113	39,51%	4.963	2,04%	1.017	10,54%
	2013	452	-12,23%	423	-30,66%	271	-21,90%	150	23,97%	64,07%	119	77	-21,43%	87	-23,01%	5.141	3,59%	852	-16,22%
	2014	476	5,31%	486	14,89%	322	18,82%	140	-6,67%	66,26%	106	54	-29,87%	51	-41,38%	4.947	-3,77%	916	7,51%
	TOTAL		3.665		3.764		2.115		140		56,19%		841		850		33.626		6.206
TOTAL	2008	1.012		992		606		328		61,09%	117	374		338		8.834		1.689	
	2009	1.043	3,06%	1.089	9,78%	597	-1,49%	282	-14,02%	54,82%	97	367	-1,87%	410	21,30%	8.847	0,15%	1.427	-15,51%
	2010	937	-10,16%	922	-15,34%	556	-6,87%	297	5,32%	60,30%	114	132	-64,03%	108	-73,66%	6.000	-32,18%	1.207	-15,42%
	2011	985	5,12%	983	6,62%	647	16,37%	299	0,67%	65,82%	109	125	-5,30%	134	24,07%	8.074	34,57%	1.440	19,30%
	2012	959	-2,64%	1.085	10,38%	695	7,42%	173	-42,14%	64,06%	65	154	23,20%	170	26,87%	8.320	3,05%	1.441	0,07%
	2013	908	-5,32%	874	-19,45%	579	-16,69%	207	19,65%	66,25%	82	112	-27,27%	123	-27,65%	8.497	2,13%	1.263	-12,35%
	2014	903	-0,55%	922	5,49%	654	12,95%	188	-9,18%	70,93%	75	76	-32,14%	73	-40,65%	8.177	-3,77%	1.331	5,38%
	TOTAL		6.747		6.867		4.334		188		63,11%		1.340		1.356		56.749		9.798

(a) Variación en relación con el año anterior

(b) Coeficiente de Reconocimiento (C.R.): cociente entre los expedientes aprobados y los resueltos

(c) Coeficiente de Gestión (C.G.): Expresa en días la entrada media de expedientes en relación con el número de los que se encuentran en gestión al finalizar el año

PROVINCIA DE HUELVA

RESUMEN DE LA GESTIÓN DE LAS PENSIONES NO CONTRIBUTIVAS

		GESTIÓN EN TRÁMITE INICIAL								RECLAMACIONES				REVISIONES EFECTUADAS					
		Presentadas		Resueltas		Aprobadas		Pendientes		C.R.	C.G.	Presentadas		Efectuadas		Anuales		Oficio e Inst. de parte	
		nº	Δ (a)	nº	Δ (a)	nº	Δ (a)	nº	Δ (a)	(b)	(c)	nº	Δ (a)	Ptas.	Δ (a)	nº	Δ (a)	nº	Δ (a)
JUBILACIÓN	2008	344		335		220		40		65,67%	42	38		39		2.866		530	
	2009	342	-0,58%	363	8,36%	273	24,09%	19	-52,50%	75,21%	20	34	-10,53%	33	-15,38%	2.712	-5,37%	840	58,49%
	2010	258	-24,56%	254	-30,03%	190	-30,40%	23	21,05%	74,80%	32	16	-52,94%	12	-63,64%	2.581	-4,83%	709	-15,60%
	2011	316	22,48%	319	25,59%	237	24,74%	20	-13,04%	74,29%	23	9	-43,75%	14	16,67%	2.479	-3,95%	336	-52,61%
	2012	298	-5,70%	297	-6,90%	217	-8,44%	21	5,00%	73,06%	25	11	22,22%	11	-21,43%	2.455	-0,97%	380	13,10%
	2013	334	12,08%	329	10,77%	242	11,52%	26	23,81%	73,56%	28	8	-27,27%	8	-27,27%	2.362	-3,79%	310	-18,42%
	2014	309	-7,49%	317	-3,65%	240	-0,83%	18	-30,77%	75,71%	21	11	37,50%	10	25,00%	2.338	-1,02%	296	-4,52%
	TOTAL		2.201		2.214		1.619		18		73,13%		127		127		17.793		3.401
INVÁLIDEZ	2008	498		486		263		94		54,12%	68	96		95		3.969		830	
	2009	507	1,81%	521	7,20%	322	22,43%	80	-14,89%	61,80%	57	45	-53,13%	43	-54,74%	3.944	-0,63%	1.330	60,24%
	2010	410	-19,13%	408	-21,69%	258	-19,88%	82	2,50%	63,24%	72	36	-20,00%	28	-34,88%	3.602	-8,67%	1.226	-7,82%
	2011	450	9,76%	477	16,91%	321	24,42%	55	-32,93%	67,30%	44	38	5,56%	47	67,86%	3.892	8,05%	632	-48,45%
	2012	471	4,67%	490	2,73%	327	1,87%	36	-34,55%	66,73%	28	21	-44,74%	21	-55,32%	3.968	1,95%	722	14,24%
	2013	458	-2,76%	438	-10,61%	304	-7,03%	56	55,56%	69,41%	44	27	28,57%	26	23,81%	4.054	2,17%	734	1,66%
	2014	469	2,40%	447	2,05%	339	11,51%	78	39,29%	75,84%	60	25	-7,41%	27	3,85%	4.104	1,23%	655	-10,76%
	TOTAL		3.263		3.267		2.134		78		65,32%		288		287		27.533		6.129
TOTAL	2008	842		821		483		134		58,83%	57	134		134		6.835		1.360	
	2009	849	0,83%	884	7,67%	595	23,19%	99	-26,12%	67,31%	42	79	-41,04%	76	-43,28%	6.656	-2,62%	2.170	59,56%
	2010	668	-21,32%	662	-25,11%	448	-24,71%	105	6,06%	67,67%	57	52	-34,18%	40	-47,37%	6.183	-7,11%	1.935	-10,83%
	2011	766	14,67%	796	20,24%	558	24,55%	75	-28,57%	70,10%	35	47	-9,62%	61	52,50%	6.371	3,04%	968	-49,97%
	2012	769	0,39%	787	-1,13%	544	-2,51%	57	-24,00%	69,12%	27	32	-31,91%	32	-47,54%	6.423	0,82%	1.102	13,84%
	2013	792	2,99%	767	-2,54%	546	0,37%	82	43,86%	71,19%	37	35	9,38%	34	6,25%	6.416	-0,11%	1.044	-5,26%
	2014	778	-1,77%	764	-0,39%	579	6,04%	96	17,07%	75,79%	44	36	2,86%	37	8,82%	6.442	0,41%	951	-8,91%
	TOTAL		5.464		5.481		3.753		96		68,47%		415		414		45.326		9.530

(a) Variación en relación con el año anterior

(b) Coeficiente de Reconocimiento (C.R.): cociente entre los expedientes aprobados y los resueltos

(c) Coeficiente de Gestión (C.G.): Expresa en días la entrada media de expedientes en relación con el número de los que se encuentran en gestión al finalizar el año

PROVINCIA DE JAÉN RESUMEN DE LA GESTIÓN DE LAS PENSIONES NO CONTRIBUTIVAS

		GESTIÓN EN TRÁMITE INICIAL						RECLAMACIONES				REVISIONES EFECTUADAS							
		Presentadas		Resueltas		Aprobadas		Pendientes		C.R.	C.G.	Presentadas		Efectuadas		Anuales		Oficio e Inst. de parte	
		nº	Δ (a)	nº	Δ (a)	nº	Δ (a)	nº	Δ (a)	(b)	(c)	nº	Δ (a)	Ptas.	Δ (a)	nº	Δ (a)	nº	Δ (a)
JUBILACIÓN	2008	392		411		267		20		64,96%	18	103		105		4.170		1.332	
	2009	369	-5,87%	362	-11,92%	260	-2,62%	27	35,00%	71,82%	26	47	-54,37%	47	-55,24%	3.914	-6,14%	974	-26,88%
	2010	298	-19,24%	293	-19,06%	216	-16,92%	32	18,52%	73,72%	39	46	-2,13%	46	-2,13%	3.070	-21,56%	789	-18,99%
	2011	256	-14,09%	231	-21,16%	185	-14,35%	57	78,13%	80,09%	80	27	-41,30%	27	-41,30%	3.430	11,73%	732	-7,22%
	2012	269	5,08%	305	32,03%	233	25,95%	21	-63,16%	76,39%	28	6	-77,78%	5	-81,48%	3.181	-7,26%	461	-37,02%
	2013	272	1,12%	261	-14,43%	211	-9,44%	32	52,38%	80,84%	42	11	83,33%	12	140,00%	3.046	-4,24%	416	-9,76%
	2014	310	13,97%	301	15,33%	234	10,90%	41	28,13%	77,74%	48	12	9,09%	10	-16,67%	2.905	-4,63%	420	0,96%
	TOTAL	2.166		2.164		1.606		41		74,21%			252		252		23.716		5.124
INVALIDEZ	2008	341		321		181		62		56,39%	65	45		46		3.410		859	
	2009	363	6,45%	373	16,20%	205	13,26%	52	-16,13%	54,96%	52	41	-8,89%	41	-10,87%	3.367	-1,26%	705	-17,93%
	2010	309	-14,88%	299	-19,84%	171	-16,59%	62	19,23%	57,19%	72	30	-26,83%	28	-31,71%	2.553	-24,18%	580	-17,73%
	2011	296	-4,21%	244	-18,39%	150	-12,28%	114	83,87%	61,48%	139	30	0,00%	32	14,29%	3.259	27,65%	608	4,83%
	2012	327	10,47%	377	54,51%	254	69,33%	64	-43,86%	67,37%	70	21	-30,00%	18	-43,75%	3.226	-1,01%	406	-33,22%
	2013	291	-11,01%	297	-21,22%	181	-28,74%	58	-9,38%	60,94%	72	26	23,81%	27	50,00%	3.255	0,90%	459	13,05%
	2014	287	-1,37%	288	-3,03%	173	-4,42%	57	-1,72%	60,07%	71	26	0,00%	26	-3,70%	3.259	0,12%	434	-5,45%
	TOTAL	2.214		2.199		1.315		57		59,80%			219		218		22.329		4.051
TOTAL	2008	733		732		448		82		61,20%	40	148		151		7.580		2.191	
	2009	732	-0,14%	735	0,41%	465	3,79%	79	-3,66%	63,27%	39	88	-40,54%	88	-41,72%	7.281	-3,94%	1.679	-23,37%
	2010	607	-17,08%	592	-19,46%	387	-16,77%	94	18,99%	65,37%	56	76	-13,64%	74	-15,91%	5.623	-22,77%	1.369	-18,46%
	2011	552	-9,06%	475	-19,76%	335	-13,44%	171	81,91%	70,53%	112	57	-25,00%	59	-20,27%	6.689	18,96%	1.340	-2,12%
	2012	596	7,97%	682	43,58%	487	45,37%	85	-50,29%	71,41%	51	27	-52,63%	23	-61,02%	6.407	-4,22%	867	-35,30%
	2013	563	-5,54%	558	-18,18%	392	-19,51%	90	5,88%	70,25%	58	37	37,04%	39	69,57%	6.301	-1,65%	875	0,92%
	2014	597	6,04%	589	5,56%	407	3,83%	98	8,89%	69,10%	59	38	2,70%	36	-7,69%	6.164	-2,17%	854	-2,40%
	TOTAL	4.380		4.363		2.921		98		66,95%			471		470		46.045		9.175

(a) Variación en relación con el año anterior

(b) Coeficiente de Reconocimiento (C.R.): cociente entre los expedientes aprobados y los resueltos

(c) Coeficiente de Gestión (C.G.): Expresa en días la entrada media de expedientes en relación con el número de los que se encuentran en gestión al finalizar el año

PROVINCIA DE MÁLAGA

RESUMEN DE LA GESTIÓN DE LAS PENSIONES NO CONTRIBUTIVAS

		GESTIÓN EN TRÁMITE INICIAL						RECLAMACIONES				REVISIONES EFECTUADAS							
		Presentadas		Resueltas		Aprobadas		Pendientes		C.R.	C.G.	Presentadas		Efectuadas		Anuales		Oficio e Inst. de parte	
		nº	Δ (a)	nº	Δ (a)	nº	Δ (a)	nº	Δ (a)	(b)	(c)	nº	Δ (a)	Ptas.	Δ (a)	nº	Δ (a)	nº	Δ (a)
JUBILACIÓN	2008	1.310		1.296		850		177		65,59%	49	236		216		8.796		1.853	
	2009	1.437	9,69%	1.412	8,95%	996	17,18%	202	14,12%	70,54%	51	91	-61,44%	112	-48,15%	8.807	0,13%	1.972	6,42%
	2010	1.156	-19,55%	1.206	-14,59%	853	-14,36%	152	-24,75%	70,73%	47	83	-8,79%	86	-23,21%	9.005	2,25%	2.939	49,04%
	2011	1.335	15,48%	1.180	-2,16%	917	7,50%	307	101,97%	77,71%	83	66	-20,48%	56	-34,88%	9.019	0,16%	1.704	-42,02%
	2012	1.152	-13,71%	1.341	13,64%	1.025	11,78%	118	-61,56%	76,44%	37	63	-4,55%	58	3,57%	8.717	-3,35%	1.263	-25,88%
	2013	1.339	16,23%	1.301	-2,98%	996	-2,83%	156	32,20%	76,56%	42	79	25,40%	62	6,90%	9.032	3,61%	1.058	-16,23%
	2014	1.383	3,29%	1.348	3,61%	988	-0,80%	191	22,44%	73,29%	50	144	82,28%	172	177,42%	9.239	2,29%	1.344	27,03%
	TOTAL	9.112		9.084		6.625		191		72,93%			762		762		62.615		12.133
INVALIDEZ	2008	1.624		1.751		644		473		36,78%	105	366		346		12.064		2.993	
	2009	1.739	7,08%	1.552	-11,36%	602	-6,52%	660	39,53%	38,79%	137	274	-25,14%	251	-27,46%	12.141	0,64%	3.545	18,44%
	2010	1.390	-20,07%	1.634	5,28%	705	17,11%	416	-36,97%	43,15%	108	260	-5,11%	315	25,50%	12.123	-0,15%	4.281	20,76%
	2011	1.382	-0,58%	1.093	-33,11%	570	-19,15%	705	69,47%	52,15%	184	142	-45,38%	158	-49,84%	12.094	-0,24%	2.607	-39,10%
	2012	1.151	-16,71%	1.511	38,24%	780	36,84%	345	-51,06%	51,62%	108	168	18,31%	171	8,23%	11.865	-1,89%	1.655	-36,52%
	2013	1.151	0,00%	1.224	-18,99%	688	-11,79%	272	-21,16%	56,21%	85	156	-7,14%	123	-28,07%	11.873	0,07%	1.838	11,06%
	2014	955	-17,03%	1.013	-17,24%	576	-16,28%	214	-21,32%	56,86%	81	166	6,41%	215	74,80%	11.932	0,50%	2.053	11,70%
	TOTAL	9.392		9.778		4.565		214		46,69%			1.532		1.579		84.092		18.972
TOTAL	2008	2.934		3.047		1.494		650		49,03%	80	602		562		20.860		4.846	
	2009	3.176	8,25%	2.964	-2,72%	1.598	6,96%	862	32,62%	53,91%	98	365	-39,37%	363	-35,41%	20.948	0,42%	5.517	13,85%
	2010	2.546	-19,84%	2.840	-4,18%	1.558	-2,50%	568	-34,11%	54,86%	80	343	-6,03%	401	10,47%	21.128	0,86%	7.220	30,87%
	2011	2.717	6,72%	2.273	-19,96%	1.487	-4,56%	1.012	78,17%	65,42%	134	208	-39,36%	214	-46,63%	21.113	-0,07%	4.311	-40,29%
	2012	2.303	-15,24%	2.852	25,47%	1.805	21,39%	463	-54,25%	63,29%	72	231	11,06%	229	7,01%	20.582	-2,52%	2.918	-32,31%
	2013	2.490	8,12%	2.525	-11,47%	1.684	-6,70%	428	-7,56%	66,69%	62	235	1,73%	185	-19,21%	20.905	1,57%	2.896	-0,75%
	2014	2.338	-6,10%	2.361	-6,50%	1.564	-7,13%	405	-5,37%	66,24%	62	310	31,91%	387	109,19%	21.171	1,27%	3.397	17,30%
	TOTAL	18.504		18.862		11.190		405		59,33%			2.294		2.341		146.707		31.105

(a) Variación en relación con el año anterior

(b) Coeficiente de Reconocimiento (C.R.): cociente entre los expedientes aprobados y los resueltos

(c) Coeficiente de Gestión (C.G.): Expresa en días la entrada media de expedientes en relación con el número de los que se encuentran en gestión al finalizar el año

PROVINCIA DE SEVILLA

RESUMEN DE LA GESTIÓN DE LAS PENSIONES NO CONTRIBUTIVAS

		GESTIÓN EN TRÁMITE INICIAL						RECLAMACIONES				REVISIONES EFECTUADAS							
		Presentadas		Resueltas		Aprobadas		Pendientes		C.R.	C.G.	Presentadas		Efectuadas		Anuales		Oficio e Inst. de parte	
		nº	Δ (a)	nº	Δ (a)	nº	Δ (a)	nº	Δ (a)	(b)	(c)	nº	Δ (a)	Ptas.	Δ (a)	nº	Δ (a)	nº	Δ (a)
JUBILACIÓN	2008	1.484		1.495		995		212		66,56%	51	193		171		5.886		1.636	
	2009	1.526	2,83%	1.577	5,48%	1.073	7,84%	161	-24,06%	68,04%	38	153	-20,73%	158	-7,60%	452	-92,32%	1.526	-6,72%
	2010	1.346	-11,80%	1.202	-23,78%	876	-18,36%	305	89,44%	72,88%	82	115	-24,84%	115	-27,22%	110	-75,66%	1.467	-3,87%
	2011	1.346	0,00%	1.194	-0,67%	868	-0,91%	457	49,84%	72,70%	122	175	52,17%	167	45,22%	5.499	4899,09%	1.481	0,95%
	2012	1.104	-17,98%	950	-20,44%	674	-22,35%	611	33,70%	70,95%	199	88	-49,71%	72	-56,89%	5.888	7,07%	1.456	-1,69%
	2013	1.518	37,50%	1.534	61,47%	1.108	64,39%	595	-2,62%	72,23%	141	86	-2,27%	129	79,17%	6.200	5,30%	1.322	-9,20%
	2014	1.404	-7,51%	1.808	17,86%	1.333	20,31%	191	-67,90%	73,73%	49	128	48,84%	120	-6,98%	9.168	47,87%	1.541	16,57%
	TOTAL	9.728		9.760		6.927		191		70,97%		938		932		33.203		10.429	
INVÁLIDEZ	2008	1.609		1.331		469		1.111		35,24%	249	209		203		1		1.754	
	2009	1.666	3,54%	1.258	-5,48%	456	-2,77%	1.519	36,72%	36,25%	328	320	53,11%	287	41,38%	5.515	551400,00%	1.721	-1,88%
	2010	1.443	-13,39%	1.830	45,47%	615	34,87%	1.132	-25,48%	33,61%	282	281	-12,19%	242	-15,68%	878	-84,08%	1.812	5,29%
	2011	1.580	9,49%	1.471	-19,62%	587	-4,55%	1.241	9,63%	39,90%	283	248	-11,74%	252	4,13%	2.240	155,13%	1.887	4,14%
	2012	1.546	-2,15%	1.358	-7,68%	543	-7,50%	1.429	15,15%	39,99%	333	219	-11,69%	161	-36,11%	2.574	14,91%	1.662	-11,92%
	2013	1.564	1,16%	1.722	26,80%	748	37,75%	1.271	-11,06%	43,44%	293	232	5,94%	310	92,55%	3.858	49,88%	1.639	-1,38%
	2014	1.397	-10,68%	2.044	18,70%	1.014	35,56%	624	-50,90%	49,61%	161	257	10,78%	269	-13,23%	10.295	166,85%	1.795	9,52%
	TOTAL	10.805		11.014		4.432		624		40,24%		1.766		1.724		25.361		12.270	
TOTAL	2008	3.093		2.826		1.464		1.323		51,80%	154	402		374		5.887		3.390	
	2009	3.192	3,20%	2.835	0,32%	1.529	4,44%	1.680	26,98%	53,93%	189	473	17,66%	445	18,98%	5.967	1,36%	3.247	-4,22%
	2010	2.789	-12,63%	3.032	6,95%	1.491	-2,49%	1.437	-14,46%	49,18%	185	396	-16,28%	357	-19,78%	988	-83,44%	3.279	0,99%
	2011	2.926	4,91%	2.665	-12,10%	1.455	-2,41%	1.698	18,16%	54,60%	209	423	6,82%	419	17,37%	7.739	683,30%	3.368	2,71%
	2012	2.650	-9,43%	2.308	-13,40%	1.217	-16,36%	2.040	20,14%	52,73%	277	307	-27,42%	233	-44,39%	8.462	9,34%	3.118	-7,42%
	2013	3.082	16,30%	3.256	41,07%	1.856	52,51%	1.866	-8,53%	57,00%	218	318	3,58%	439	88,41%	10.058	18,86%	2.961	-5,04%
	2014	2.801	-9,12%	3.852	18,30%	2.347	26,45%	815	-56,32%	60,93%	105	385	21,07%	389	-11,39%	19.463	93,51%	3.336	12,66%
	TOTAL	20.533		20.774		11.359		815		54,68%		2.704		2.656		58.564		22.699	

(a) Variación en relación con el año anterior

(b) Coeficiente de Reconocimiento (C.R.): cociente entre los expedientes aprobados y los resueltos

(c) Coeficiente de Gestión (C.G.): Expresa en días la entrada media de expedientes en relación con el número de los que se encuentran en gestión al finalizar el año

COMUNIDAD DE ARAGÓN

RESUMEN DE LA GESTIÓN DE LAS PENSIONES NO CONTRIBUTIVAS

		GESTIÓN EN TRÁMITE INICIAL								RECLAMACIONES				REVISIONES EFECTUADAS					
		Presentadas		Resueltas		Aprobadas		Pendientes		C.R.	C.G.	Presentadas		Efectuadas		Anuales		Oficio e Inst. de parte	
		nº	Δ (a)	nº	Δ (a)	nº	Δ (a)	nº	Δ (a)	(b)	(c)	nº	Δ (a)	Ptas.	Δ (a)	nº	Δ (a)	nº	Δ (a)
JUBILACIÓN	2008	583		608		404		42		66,45%	26	38		40		5.134		885	
	2009	581	-0,34%	584	-3,95%	400	-0,99%	39	-7,14%	68,49%	24	53	39,47%	53	32,50%	4.729	-7,89%	764	-13,67%
	2010	643	10,67%	640	9,59%	432	8,00%	42	7,69%	67,50%	24	51	-3,77%	50	-5,66%	4.506	-4,72%	753	-1,44%
	2011	673	4,67%	684	6,88%	451	4,40%	31	-26,19%	65,94%	17	43	-15,69%	44	-12,00%	4.277	-5,08%	725	-3,72%
	2012	715	6,24%	698	2,05%	480	6,43%	48	54,84%	68,77%	24	50	16,28%	48	9,09%	4.143	-3,13%	710	-2,07%
	2013	671	-6,15%	672	-3,72%	484	0,83%	47	-2,08%	72,02%	25	58	16,00%	60	25,00%	4.087	-1,35%	674	-5,07%
	2014	691	2,98%	680	1,19%	491	1,45%	58	23,40%	72,21%	30	56	-3,45%	55	-8,33%	3.984	-2,52%	708	5,04%
	TOTAL		4.557		4.566		3.142		58		68,81%		349		350		30.860		5.219
INVÁLIDIZ	2008	336		338		206		42		60,95%	45	36		35		3.556		756	
	2009	345	2,68%	344	1,78%	216	4,85%	43	2,38%	62,79%	45	26	-27,78%	26	-25,71%	3.552	-0,11%	596	-21,16%
	2010	385	11,59%	373	8,43%	222	2,78%	55	27,91%	59,52%	51	40	53,85%	40	53,85%	3.530	-0,62%	688	15,44%
	2011	307	-20,26%	335	-10,19%	225	1,35%	27	-50,91%	67,16%	32	17	-57,50%	17	-57,50%	3.503	-0,76%	618	-10,17%
	2012	335	9,12%	330	-1,49%	230	2,22%	32	18,52%	69,70%	34	27	58,82%	27	58,82%	3.512	0,26%	656	6,15%
	2013	359	7,16%	350	6,06%	240	4,35%	41	28,13%	68,57%	41	37	37,04%	37	37,04%	3.960	12,76%	605	-7,77%
	2014	315	-12,26%	313	-10,57%	216	-10,00%	43	4,88%	69,01%	49	35	-5,41%	34	-8,11%	3.513	-11,29%	670	10,74%
	TOTAL		2.382		2.383		1.555		43		65,25%		218		216		25.126		4.589
TOTAL	2008	919		946		610		84		64,48%	33	74		75		8.690		1.641	
	2009	926	0,76%	928	-1,90%	616	0,98%	82	-2,38%	66,38%	32	79	6,76%	79	5,33%	8.281	-4,71%	1.360	-17,12%
	2010	1.028	11,02%	1.013	9,16%	654	6,17%	97	18,29%	64,56%	34	91	15,19%	90	13,92%	8.036	-2,96%	1.441	5,96%
	2011	980	-4,67%	1.019	0,59%	676	3,36%	58	-40,21%	66,34%	21	60	-34,07%	61	-32,22%	7.780	-3,19%	1.343	-6,80%
	2012	1.050	7,14%	1.028	0,88%	710	5,03%	80	37,93%	69,07%	27	77	28,33%	75	22,95%	7.655	-1,61%	1.366	1,71%
	2013	1.030	-1,90%	1.022	-0,58%	724	1,97%	88	10,00%	70,84%	31	95	23,38%	97	29,33%	8.047	5,12%	1.279	-6,37%
	2014	1.006	-2,33%	993	-2,84%	707	-2,35%	101	14,77%	71,20%	36	91	-4,21%	89	-8,25%	7.497	-6,83%	1.378	7,74%
	TOTAL		6.939		6.949		4.697		101		67,59%		567		566		55.986		9.808

(a) Variación en relación con el año anterior

(b) Coeficiente de Reconocimiento (C.R.): cociente entre los expedientes aprobados y los resueltos

(c) Coeficiente de Gestión (C.G.): Expresa en días la entrada media de expedientes en relación con el número de los que se encuentran en gestión al finalizar el año

PROVINCIA DE HUESCA

RESUMEN DE LA GESTIÓN DE LAS PENSIONES NO CONTRIBUTIVAS

		GESTIÓN EN TRÁMITE INICIAL						RECLAMACIONES				REVISIONES EFECTUADAS							
		Presentadas		Resueltas		Aprobadas		Pendientes		C.R.	C.G.	Presentadas		Efectuadas		Anuales		Oficio e Inst. de parte	
		nº	Δ (a)	nº	Δ (a)	nº	Δ (a)	nº	Δ (a)	(b)	(c)	nº	Δ (a)	Ptas.	Δ (a)	nº	Δ (a)	nº	Δ (a)
JUBILACIÓN	2008	136		144		94		19		65,28%	50	8		8		1.494		207	
	2009	118	-13,24%	122	-15,28%	94	0,00%	15	-21,05%	77,05%	46	20	150,00%	20	150,00%	1.325	-11,31%	205	-0,97%
	2010	116	-1,69%	116	-4,92%	84	-10,64%	15	0,00%	72,41%	47	6	-70,00%	5	-75,00%	1.228	-7,32%	182	-11,22%
	2011	119	2,59%	125	7,76%	86	2,38%	9	-40,00%	68,80%	27	9	50,00%	10	100,00%	1.119	-8,88%	189	3,85%
	2012	120	0,84%	118	-5,60%	95	10,47%	11	22,22%	80,51%	33	7	-22,22%	7	-30,00%	1.039	-7,15%	167	-11,64%
	2013	104	-13,33%	104	-11,86%	82	-13,68%	11	0,00%	78,85%	38	14	100,00%	14	100,00%	987	-5,00%	137	-17,96%
	2014	130	25,00%	123	18,27%	92	12,20%	18	63,64%	74,80%	50	10	-28,57%	10	-28,57%	940	-4,76%	138	0,73%
	TOTAL		843		852		627		18		73,59%		74		74		8.132		1.225
INVÁLIDez	2008	70		57		36		16		63,16%	82	5		5		811		139	
	2009	96	37,14%	95	66,67%	65	80,56%	17	6,25%	68,42%	64	13	160,00%	13	160,00%	801	-1,23%	138	-0,72%
	2010	75	-21,88%	80	-15,79%	45	-30,77%	12	-29,41%	56,25%	58	5	-61,54%	5	-61,54%	809	1,00%	119	-13,77%
	2011	52	-30,67%	57	-28,75%	37	-17,78%	7	-41,67%	64,91%	48	3	-40,00%	3	-40,00%	787	-2,72%	91	-23,53%
	2012	56	7,69%	61	7,02%	47	27,03%	2	-71,43%	77,05%	13	3	0,00%	3	0,00%	784	-0,38%	123	35,16%
	2013	71	26,79%	67	9,84%	39	-17,02%	6	200,00%	58,21%	30	9	200,00%	9	200,00%	798	1,79%	96	-21,95%
	2014	55	-22,54%	59	-11,94%	41	5,13%	2	-66,67%	69,49%	13	5	-44,44%	5	-44,44%	791	-0,88%	137	42,71%
	TOTAL		475		476		310		2		65,13%		43		43		5.581		843
TOTAL	2008	206		201		130		35		64,68%	61	13		13		2.305		346	
	2009	214	3,88%	217	7,96%	159	22,31%	32	-8,57%	73,27%	54	33	153,85%	33	153,85%	2.126	-7,77%	343	-0,87%
	2010	191	-10,75%	196	-9,68%	129	-18,87%	27	-15,63%	65,82%	51	11	-66,67%	10	-69,70%	2.037	-4,19%	301	-12,24%
	2011	171	-10,47%	182	-7,14%	123	-4,65%	16	-40,74%	67,58%	34	12	9,09%	13	30,00%	1.906	-6,43%	280	-6,98%
	2012	176	2,92%	179	-1,65%	142	15,45%	13	-18,75%	79,33%	27	10	-16,67%	10	-23,08%	1.823	-4,35%	290	3,57%
	2013	175	-0,57%	171	-4,47%	121	-14,79%	17	30,77%	70,76%	35	23	130,00%	23	130,00%	1.785	-2,08%	233	-19,66%
	2014	185	5,71%	182	6,43%	133	9,92%	20	17,65%	73,08%	39	15	-34,78%	15	-34,78%	1.731	-3,03%	275	18,03%
	TOTAL		1.318		1.328		937		20		70,56%		117		117		13.713		2.068

(a) Variación en relación con el año anterior

(b) Coeficiente de Reconocimiento (C.R.): cociente entre los expedientes aprobados y los resueltos

(c) Coeficiente de Gestión (C.G.): Expresa en días la entrada media de expedientes en relación con el número de los que se encuentran en gestión al finalizar el año

PROVINCIA DE TERUEL RESUMEN DE LA GESTIÓN DE LAS PENSIONES NO CONTRIBUTIVAS

		GESTIÓN EN TRÁMITE INICIAL						RECLAMACIONES				REVISIONES EFECTUADAS							
		Presentadas		Resueltas		Aprobadas		Pendientes		C.R.	C.G.	Presentadas		Efectuadas		Anuales		Oficio e Inst. de parte	
		nº	Δ (a)	nº	Δ (a)	nº	Δ (a)	nº	Δ (a)	(b)	(c)	nº	Δ (a)	Ptas.	Δ (a)	nº	Δ (a)	nº	Δ (a)
JUBILACIÓN	2008	60		59		51		5		86,44%	30	1		1		641		102	
	2009	47	-21,67%	47	-20,34%	38	-25,49%	5	0,00%	80,85%	38	0	-	0	-	597	-6,86%	104	1,96%
	2010	44	-6,38%	48	2,13%	35	-7,89%	1	-80,00%	72,92%	8	1	-	1	-	553	-7,37%	93	-10,58%
	2011	37	-15,91%	38	-20,83%	30	-14,29%	0	-100,00%	78,95%	0	1	0,00%	1	0,00%	505	-8,68%	83	-10,75%
	2012	67	81,08%	60	57,89%	47	56,67%	7	700,00%	78,33%	38	1	0,00%	1	0,00%	452	-10,50%	78	-6,02%
	2013	49	-26,87%	50	-16,67%	40	-14,89%	6	-14,29%	80,00%	44	1	0,00%	1	0,00%	452	0,00%	76	-2,56%
	2014	57	16,33%	57	14,00%	43	7,50%	6	0,00%	75,44%	38	0	-	0	-	436	-3,54%	68	-10,53%
	TOTAL		361		359		284		6		79,11%		5		5		3.636		604
INVÁLIDez	2008	29		31		19		3		61,29%	37	0		0		356		52	
	2009	22	-24,14%	24	-22,58%	13	-31,58%	1	-66,67%	54,17%	16	0	-	0	-	355	-0,28%	49	-5,77%
	2010	29	31,82%	22	-8,33%	16	23,08%	8	700,00%	72,73%	99	0	-	0	-	343	-3,38%	55	12,24%
	2011	25	-13,79%	28	27,27%	20	25,00%	5	-37,50%	71,43%	72	0	-	0	-	330	-3,79%	48	-12,73%
	2012	27	8,00%	30	7,14%	17	-15,00%	2	-60,00%	56,67%	27	1	-	1	-	330	0,00%	36	-25,00%
	2013	28	3,70%	30	0,00%	15	-11,76%	0	-100,00%	50,00%	0	4	300,00%	4	300,00%	782	136,97%	53	47,22%
	2014	20	-28,57%	17	-43,33%	6	-60,00%	3	300,00%	35,29%	54	4	0,00%	4	0,00%	327	-58,18%	48	-9,43%
	TOTAL		180		182		106		3		58,24%		9		9		2.823		341
TOTAL	2008	89		90		70		8		77,78%	32	1		1		997		154	
	2009	69	-22,47%	71	-21,11%	51	-27,14%	6	-25,00%	71,83%	31	0	-	0	-	952	-4,51%	153	-0,65%
	2010	73	5,80%	70	-1,41%	51	0,00%	9	50,00%	72,86%	44	1	-	1	-	896	-5,88%	148	-3,27%
	2011	62	-15,07%	66	-5,71%	50	-1,96%	5	-44,44%	75,76%	29	1	0,00%	1	0,00%	835	-6,81%	131	-11,49%
	2012	94	51,61%	90	36,36%	64	28,00%	9	80,00%	71,11%	34	2	100,00%	2	100,00%	782	-6,35%	114	-12,98%
	2013	77	-18,09%	80	-11,11%	55	-14,06%	6	-33,33%	68,75%	28	5	150,00%	5	150,00%	1.234	57,80%	129	13,16%
	2014	77	0,00%	74	-7,50%	49	-10,91%	9	50,00%	66,22%	42	4	-20,00%	4	-20,00%	763	-38,17%	116	-10,08%
	TOTAL		541		541		390		9		72,09%		14		14		6.459		945

(a) Variación en relación con el año anterior

(b) Coeficiente de Reconocimiento (C.R.): cociente entre los expedientes aprobados y los resueltos

(c) Coeficiente de Gestión (C.G.): Expresa en días la entrada media de expedientes en relación con el número de los que se encuentran en gestión al finalizar el año

PROVINCIA DE ZARAGOZA

RESUMEN DE LA GESTIÓN DE LAS PENSIONES NO CONTRIBUTIVAS

		GESTIÓN EN TRÁMITE INICIAL						RECLAMACIONES				REVISIONES EFECTUADAS							
		Presentadas		Resueltas		Aprobadas		Pendientes		C.R.	C.G.	Presentadas		Efectuadas		Anuales		Oficio e Inst. de parte	
		nº	Δ (a)	nº	Δ (a)	nº	Δ (a)	nº	Δ (a)	(b)	(c)	nº	Δ (a)	Ptas.	Δ (a)	nº	Δ (a)	nº	Δ (a)
J U B I L A C I Ó N	2008	387		405		259		18		63,95%	17	29		31		2.999		576	
	2009	416	7,49%	415	2,47%	268	3,47%	19	5,56%	64,58%	16	33	13,79%	33	6,45%	2.807	-6,40%	455	-21,01%
	2010	483	16,11%	476	14,70%	313	16,79%	26	36,84%	65,76%	19	44	33,33%	44	33,33%	2.725	-2,92%	478	5,05%
	2011	517	7,04%	521	9,45%	335	7,03%	22	-15,38%	64,30%	15	33	-25,00%	33	-25,00%	2.653	-2,64%	453	-5,23%
	2012	528	2,13%	520	-0,19%	338	0,90%	30	36,36%	65,00%	20	42	27,27%	40	21,21%	2.652	-0,04%	465	2,65%
	2013	518	-1,89%	518	-0,38%	362	7,10%	30	0,00%	69,88%	21	43	2,38%	45	12,50%	2.648	-0,15%	461	-0,86%
	2014	504	-2,70%	500	-3,47%	356	-1,66%	34	13,33%	71,20%	24	46	6,98%	45	0,00%	2.608	-1,51%	502	8,89%
	TOTAL		3.353		3.355		2.231		34		66,50%		270		271		19.092		3.390
I N V A L I D E Z	2008	237		250		151		23		60,40%	35	31		30		2.389		565	
	2009	227	-4,22%	225	-10,00%	138	-8,61%	25	8,70%	61,33%	40	13	-58,06%	13	-56,67%	2.396	0,29%	409	-27,61%
	2010	281	23,79%	271	20,44%	161	16,67%	35	40,00%	59,41%	45	35	169,23%	35	169,23%	2.378	-0,75%	514	25,67%
	2011	230	-18,15%	250	-7,75%	168	4,35%	15	-57,14%	67,20%	23	14	-60,00%	14	-60,00%	2.386	0,34%	479	-6,81%
	2012	252	9,57%	239	-4,40%	166	-1,19%	28	86,67%	69,46%	40	23	64,29%	23	64,29%	2.398	0,50%	497	3,76%
	2013	260	3,17%	253	5,86%	186	12,05%	35	25,00%	73,52%	48	24	4,35%	24	4,35%	2.380	-0,75%	456	-8,25%
	2014	240	-7,69%	237	-6,32%	169	-9,14%	38	8,57%	71,31%	57	26	8,33%	25	4,17%	2.395	0,63%	485	6,36%
	TOTAL		1.727		1.725		1.139		38		66,03%		166		164		16.722		3.405
T O T A L	2008	624		655		410		41		62,60%	24	60		61		5.388		1.141	
	2009	643	3,04%	640	-2,29%	406	-0,98%	44	7,32%	63,44%	25	46	-23,33%	46	-24,59%	5.203	-3,43%	864	-24,28%
	2010	764	18,82%	747	16,72%	474	16,75%	61	38,64%	63,45%	29	79	71,74%	79	71,74%	5.103	-1,92%	992	14,81%
	2011	747	-2,23%	771	3,21%	503	6,12%	37	-39,34%	65,24%	18	47	-40,51%	47	-40,51%	5.039	-1,25%	932	-6,05%
	2012	780	4,42%	759	-1,56%	504	0,20%	58	56,76%	66,40%	27	65	38,30%	63	34,04%	5.050	0,22%	962	3,22%
	2013	778	-0,26%	771	1,58%	548	8,73%	65	12,07%	71,08%	30	67	3,08%	69	9,52%	5.028	-0,44%	917	-4,68%
	2014	744	-4,37%	737	-4,41%	525	-4,20%	72	10,77%	71,23%	35	72	7,46%	70	1,45%	5.003	-0,50%	987	7,63%
	TOTAL		5.080		5.080		3.370		72		66,34%		436		435		35.814		6.795

(a) Variación en relación con el año anterior

(b) Coeficiente de Reconocimiento (C.R.): cociente entre los expedientes aprobados y los resueltos

(c) Coeficiente de Gestión (C.G.): Expresa en días la entrada media de expedientes en relación con el número de los que se encuentran en gestión al finalizar el año

COMUNIDAD DE ASTURIAS

RESUMEN DE LA GESTIÓN DE LAS PENSIONES NO CONTRIBUTIVAS

		GESTIÓN EN TRÁMITE INICIAL								RECLAMACIONES				REVISIONES EFECTUADAS					
		Presentadas		Resueltas		Aprobadas		Pendientes		C.R.	C.G.	Presentadas		Efectuadas		Anuales		Oficio e Inst. de parte	
		nº	Δ (a)	nº	Δ (a)	nº	Δ (a)	nº	Δ (a)	(b)	(c)	nº	Δ (a)	Ptas.	Δ (a)	nº	Δ (a)	nº	Δ (a)
JUBILACIÓN	2008	436		366		215		210		58,74%	173	38		32		2.663		632	
	2009	476	9,17%	396	8,20%	220	2,33%	290	38,10%	55,56%	219	40	5,26%	47	46,88%	2.731	2,55%	482	-23,73%
	2010	466	-2,10%	612	54,55%	386	75,45%	144	-50,34%	63,07%	111	49	22,50%	14	-70,21%	2.648	-3,04%	564	17,01%
	2011	544	16,74%	563	-8,01%	375	-2,85%	125	-13,19%	66,61%	83	38	-22,45%	48	242,86%	3.261	23,15%	535	-5,14%
	2012	476	-12,50%	495	-12,08%	339	-9,60%	106	-15,20%	68,48%	80	28	-26,32%	46	-4,17%	2.876	-11,81%	521	-2,62%
	2013	559	17,44%	534	7,88%	335	-1,18%	131	23,58%	62,73%	84	43	53,57%	52	13,04%	2.763	-3,93%	512	-1,73%
	2014	549	-1,79%	595	11,42%	341	1,79%	85	-35,11%	57,31%	56	30	-30,23%	38	-26,92%	3.057	10,64%	532	3,91%
	TOTAL		3.506		3.561		2.211		85		62,09%		266		277		19.999		3.778
INVALIDEZ	2008	551		500		260		277		52,00%	181	80		79		4.467		1.031	
	2009	574	4,17%	494	-1,20%	234	-10,00%	357	28,88%	47,37%	224	81	1,25%	73	-7,59%	5.346	19,68%	737	-28,52%
	2010	585	1,92%	707	43,12%	375	60,26%	235	-34,17%	53,04%	145	94	16,05%	61	-16,44%	4.987	-6,72%	843	14,38%
	2011	543	-7,18%	570	-19,38%	337	-10,13%	208	-11,49%	59,12%	138	66	-29,79%	82	34,43%	5.355	7,38%	795	-5,69%
	2012	544	0,18%	561	-1,58%	359	6,53%	191	-8,17%	63,99%	126	45	-31,82%	79	-3,66%	5.219	-2,54%	806	1,38%
	2013	543	-0,18%	569	1,43%	313	-12,81%	165	-13,61%	55,01%	109	70	55,56%	87	10,13%	4.936	-5,42%	826	2,48%
	2014	501	-7,73%	520	-8,61%	301	-3,83%	146	-11,52%	57,88%	105	55	-21,43%	66	-24,14%	5.047	2,25%	837	1,33%
	TOTAL		3.841		3.921		2.179		146		55,57%		491		527		35.357		5.875
TOTAL	2008	987		866		475		487		54,85%	178	118		111		7.130		1.663	
	2009	1.050	6,38%	890	2,77%	454	-4,42%	647	32,85%	51,01%	222	121	2,54%	120	8,11%	8.077	13,28%	1.219	-26,70%
	2010	1.051	0,10%	1.319	48,20%	761	67,62%	379	-41,42%	57,70%	130	143	18,18%	75	-37,50%	7.635	-5,47%	1.407	15,42%
	2011	1.087	3,43%	1.133	-14,10%	712	-6,44%	333	-12,14%	62,84%	110	104	-27,27%	130	73,33%	8.616	12,85%	1.330	-5,47%
	2012	1.020	-6,16%	1.056	-6,80%	698	-1,97%	297	-10,81%	66,10%	105	73	-29,81%	125	-3,85%	8.095	-6,05%	1.327	-0,23%
	2013	1.102	8,04%	1.103	4,45%	648	-7,16%	296	-0,34%	58,75%	97	113	54,79%	139	11,20%	7.699	-4,89%	1.338	0,83%
	2014	1.050	-4,72%	1.115	1,09%	642	-0,93%	231	-21,96%	57,58%	79	85	-24,78%	104	-25,18%	8.104	5,26%	1.369	2,32%
	TOTAL		7.347		7.482		4.390		231		58,67%		757		804		55.356		9.653

(a) Variación en relación con el año anterior

(b) Coeficiente de Reconocimiento (C.R.): cociente entre los expedientes aprobados y los resueltos

(c) Coeficiente de Gestión (C.G.): Expresa en días la entrada media de expedientes en relación con el número de los que se encuentran en gestión al finalizar el año

COMUNIDAD DE ILLES BALEARS

RESUMEN DE LA GESTIÓN DE LAS PENSIONES NO CONTRIBUTIVAS

		GESTIÓN EN TRÁMITE INICIAL								RECLAMACIONES				REVISIONES EFECTUADAS					
		Presentadas		Resueltas		Aprobadas		Pendientes		C.R.	C.G.	Presentadas		Efectuadas		Anuales		Oficio e Inst. de parte	
		nº	Δ (a)	nº	Δ (a)	nº	Δ (a)	nº	Δ (a)	(b)	(c)	nº	Δ (a)	Ptas.	Δ (a)	nº	Δ (a)	nº	Δ (a)
JUBILACIÓN	2008	497		484		299		29		61,78%	21	28		27		905		720	
	2009	548	10,26%	515	6,40%	325	8,70%	62	113,79%	63,11%	41	35	25,00%	38	40,74%	561	-38,01%	679	-5,69%
	2010	596	8,76%	586	13,79%	386	18,77%	72	16,13%	65,87%	43	52	48,57%	51	34,21%	1.170	108,56%	798	17,53%
	2011	632	6,04%	643	9,73%	444	15,03%	61	-15,28%	69,05%	35	62	19,23%	62	21,57%	521	-55,47%	1.287	61,28%
	2012	635	0,47%	635	-1,24%	402	-9,46%	61	0,00%	63,31%	35	123	98,39%	124	100,00%	1.142	119,19%	1.259	-2,18%
	2013	653	2,83%	655	3,15%	481	19,65%	59	-3,28%	73,44%	33	71	-42,28%	71	-42,74%	2.356	106,30%	1.256	-0,24%
	2014	666	1,99%	607	-7,33%	482	0,21%	118	100,00%	79,41%	64	37	-47,89%	37	-47,89%	2.757	17,02%	1.099	-12,50%
	TOTAL		4.227		4.125		2.819		118		68,34%		408		410		9.412		7.098
INVALIDEZ	2008	585		590		276		70		46,78%	43	84		75		1.054		1.428	
	2009	688	17,61%	687	16,44%	312	13,04%	71	1,43%	45,41%	37	94	11,90%	94	25,33%	908	-13,85%	1.503	5,25%
	2010	663	-3,63%	662	-3,64%	328	5,13%	72	1,41%	49,55%	39	109	15,96%	119	26,60%	1.647	81,39%	1.476	-1,80%
	2011	670	1,06%	648	-2,11%	322	-1,83%	94	30,56%	49,69%	51	117	7,34%	113	-5,04%	592	-64,06%	2.310	56,50%
	2012	576	-14,03%	662	2,16%	292	-9,32%	8	-91,49%	44,11%	5	177	51,28%	170	50,44%	1.452	145,27%	2.368	2,51%
	2013	526	-8,68%	527	-20,39%	278	-4,79%	7	-12,50%	52,75%	5	101	-42,94%	112	-34,12%	3.129	115,50%	1.802	-23,90%
	2014	569	8,17%	520	-1,33%	258	-7,19%	56	700,00%	49,62%	35	56	-44,55%	53	-52,68%	3.311	5,82%	1.544	-14,32%
	TOTAL		4.277		4.296		2.066		56		48,09%		738		736		12.093		12.431
TOTAL	2008	1.082		1.074		575		99		53,54%	33	112		102		1.959		2.148	
	2009	1.236	14,23%	1.202	11,92%	637	10,78%	133	34,34%	53,00%	39	129	15,18%	132	29,41%	1.469	-25,01%	2.182	1,58%
	2010	1.259	1,86%	1.248	3,83%	714	12,09%	144	8,27%	57,21%	41	161	24,81%	170	28,79%	2.817	91,76%	2.274	4,22%
	2011	1.302	3,42%	1.291	3,45%	766	7,28%	155	7,64%	59,33%	43	179	11,18%	175	2,94%	1.113	-60,49%	3.597	58,18%
	2012	1.211	-6,99%	1.297	0,46%	694	-9,40%	69	-55,48%	53,51%	21	300	67,60%	294	68,00%	2.594	133,06%	3.627	0,83%
	2013	1.179	-2,64%	1.182	-8,87%	759	9,37%	66	-4,35%	64,21%	20	172	-42,67%	183	-37,76%	5.485	111,45%	3.058	-15,69%
	2014	1.235	4,75%	1.127	-4,65%	740	-2,50%	174	163,64%	65,66%	51	93	-45,93%	90	-50,82%	6.068	10,63%	2.643	-13,57%
	TOTAL		8.504		8.421		4.885		174		58,01%		1.146		1.146		21.505		19.529

(a) Variación en relación con el año anterior

(b) Coeficiente de Reconocimiento (C.R.): cociente entre los expedientes aprobados y los resueltos

(c) Coeficiente de Gestión (C.G.): Expresa en días la entrada media de expedientes en relación con el número de los que se encuentran en gestión al finalizar el año

COMUNIDAD DE CANARIAS

RESUMEN DE LA GESTIÓN DE LAS PENSIONES NO CONTRIBUTIVAS

GESTIÓN EN TRÁMITE INICIAL												RECLAMACIONES				REVISIONES EFECTUADAS			
Presentadas		Resueltas		Aprobadas		Pendientes		C.R.	C.G.	Presentadas		Efectuadas		Anuales		Oficio e Inst. de parte			
nº	Δ (a)	nº	Δ (a)	nº	Δ (a)	nº	Δ (a)	(b)	(c)	nº	Δ (a)	Ptas.	Δ (a)	nº	Δ (a)	nº	Δ (a)		
J U B I L A C I Ó N	2008	1.743		1.625		1.128		1.249		69,42%	258	84		103		319		2.219	
	2009	1.757	0,80%	1.705	4,92%	1.133	0,44%	1.301	4,16%	66,45%	267	94	11,90%	95	-7,77%	807	152,98%	2.088	-5,90%
	2010	1.878	6,89%	1.583	-7,16%	1.054	-6,97%	1.596	22,67%	66,58%	306	111	18,09%	96	1,05%	652	-19,21%	2.038	-2,39%
	2011	1.994	6,18%	2.081	31,46%	1.373	30,27%	1.509	-5,45%	65,98%	272	121	9,01%	151	57,29%	950	45,71%	2.153	5,64%
	2012	2.025	1,55%	2.083	0,10%	1.372	-0,07%	1.451	-3,84%	65,87%	258	169	39,67%	168	11,26%	738	-22,32%	1.635	-24,06%
	2013	2.009	-0,79%	2.053	-1,44%	1.445	5,32%	1.407	-3,03%	70,38%	252	266	57,40%	246	46,43%	1.019	38,08%	2.151	31,56%
	2014	1.937	-3,58%	2.188	6,58%	1.519	5,12%	1.156	-17,84%	69,42%	215	222	-16,54%	225	-8,54%	802	-21,30%	2.267	5,39%
	TOTAL	13.343		13.318		9.024		1.156		67,76%		1.067		1.084		5.287		14.551	
I N V A L I D E Z	2008	2.787		2.627		1.449		3.093		55,16%	400	296		346		673		4.165	
	2009	2.744	-1,54%	2.342	-10,85%	1.191	-17,81%	3.495	13,00%	50,85%	459	265	-10,47%	266	-23,12%	629	-6,54%	3.721	-10,66%
	2010	2.693	-1,86%	2.597	10,89%	1.250	4,95%	3.591	2,75%	48,13%	480	268	1,13%	319	19,92%	844	34,18%	3.864	3,84%
	2011	2.872	6,65%	3.107	19,64%	1.574	25,92%	3.356	-6,54%	50,66%	421	269	0,37%	264	-17,24%	1.324	56,87%	3.898	0,88%
	2012	2.582	-10,10%	2.390	-23,08%	1.281	-18,61%	3.548	5,72%	53,60%	495	219	-18,59%	260	-1,52%	1.251	-5,51%	3.451	-11,47%
	2013	2.727	5,62%	2.549	6,65%	1.242	-3,04%	3.726	5,02%	48,72%	492	421	92,24%	303	16,54%	834	-33,33%	3.608	4,55%
	2014	2.880	5,61%	3.311	29,89%	1.578	27,05%	3.295	-11,57%	47,66%	412	335	-20,43%	355	17,16%	930	11,51%	4.198	16,35%
	TOTAL	19.285		18.923		9.565		3.295		50,55%		2.073		2.113		6.485		26.905	
T O T A L	2008	4.530		4.252		2.577		4.342		60,61%	345	380		449		992		6.384	
	2009	4.501	-0,64%	4.047	-4,82%	2.324	-9,82%	4.796	10,46%	57,43%	384	359	-5,53%	361	-19,60%	1.436	44,76%	5.809	-9,01%
	2010	4.571	1,56%	4.180	3,29%	2.304	-0,86%	5.187	8,15%	55,12%	409	379	5,57%	415	14,96%	1.496	4,18%	5.902	1,60%
	2011	4.866	6,45%	5.188	24,11%	2.947	27,91%	4.865	-6,21%	56,80%	360	390	2,90%	415	0,00%	2.274	52,01%	6.051	2,52%
	2012	4.607	-5,32%	4.473	-13,78%	2.653	-9,98%	4.999	2,75%	59,31%	391	388	-0,51%	428	3,13%	1.989	-12,53%	5.086	-15,95%
	2013	4.736	2,80%	4.602	2,88%	2.687	1,28%	5.133	2,68%	58,39%	390	687	77,06%	549	28,27%	1.853	-6,84%	5.759	13,23%
	2014	4.817	1,71%	5.499	19,49%	3.097	15,26%	4.451	-13,29%	56,32%	333	557	-18,92%	580	5,65%	1.732	-6,53%	6.465	12,26%
	TOTAL	32.628		32.241		18.589		4.451		57,66%		3.140		3.197		11.772		41.456	

(a) Variación en relación con el año anterior

(b) Coeficiente de Reconocimiento (C.R.): cociente entre los expedientes aprobados y los resueltos

(c) Coeficiente de Gestión (C.G.): Expresa en días la entrada media de expedientes en relación con el número de los que se encuentran en gestión al finalizar el año

PROVINCIA DE LAS PALMAS

RESUMEN DE LA GESTIÓN DE LAS PENSIONES NO CONTRIBUTIVAS

		GESTIÓN EN TRÁMITE INICIAL						RECLAMACIONES				REVISIONES EFECTUADAS							
		Presentadas		Resueltas		Aprobadas		Pendientes		C.R.	C.G.	Presentadas		Efectuadas		Anuales		Oficio e Inst. de parte	
		nº	Δ (a)	nº	Δ (a)	nº	Δ (a)	nº	Δ (a)	(b)	(c)	nº	Δ (a)	Ptas.	Δ (a)	nº	Δ (a)	nº	Δ (a)
J U B I L A C I Ó N	2008	784		700		489		441		69,86%	203	33		49		0		956	
	2009	867	10,59%	786	12,29%	515	5,32%	522	18,37%	65,52%	217	34	3,03%	36	-26,53%	100	-	871	-8,89%
	2010	903	4,15%	741	-5,73%	500	-2,91%	684	31,03%	67,48%	273	50	47,06%	37	2,78%	100	0,00%	880	1,03%
	2011	1.045	15,73%	992	33,87%	691	38,20%	737	7,75%	69,66%	254	49	-2,00%	41	10,81%	600	500,00%	1.035	17,61%
	2012	1.034	-1,05%	985	-0,71%	625	-9,55%	786	6,65%	63,45%	274	64	30,61%	79	92,68%	298	-50,33%	820	-20,77%
	2013	1.035	0,10%	1.063	7,92%	716	14,56%	758	-3,56%	67,36%	264	107	67,19%	82	3,80%	0	-	1.034	26,10%
	2014	987	-4,64%	1.161	9,22%	760	6,15%	584	-22,96%	65,46%	213	94	-12,15%	93	13,41%	328	-	1.060	2,51%
	TOTAL	6.655		6.428		4.296		584		66,83%			431		417		1.426		6.656
I N V A L I D E Z	2008	1.032		997		478		1.151		47,94%	402	138		180		0		1.825	
	2009	1.098	6,40%	719	-27,88%	329	-31,17%	1.530	32,93%	45,76%	502	99	-28,26%	93	-48,33%	100	-	1.542	-15,51%
	2010	1.134	3,28%	825	14,74%	418	27,05%	1.839	20,20%	50,67%	584	134	35,35%	165	77,42%	120	20,00%	1.775	15,11%
	2011	1.237	9,08%	1.243	50,67%	539	28,95%	1.833	-0,33%	43,36%	533	132	-1,49%	114	-30,91%	816	580,00%	1.656	-6,70%
	2012	1.062	-14,15%	979	-21,24%	479	-11,13%	1.916	4,53%	48,93%	649	113	-14,39%	129	13,16%	600	-26,47%	1.433	-13,47%
	2013	1.109	4,43%	1.101	12,46%	511	6,68%	1.924	0,42%	46,41%	625	221	95,58%	150	16,28%	0	-	1.583	10,47%
	2014	1.218	9,83%	1.664	51,14%	714	39,73%	1.478	-23,18%	42,91%	437	165	-25,34%	164	9,33%	462	-	2.159	36,39%
	TOTAL	7.890		7.528		3.468		1.478		46,07%			1.002		995		2.098		11.973
T O T A L	2008	1.816		1.697		967		1.592		56,98%	316	171		229		0		2.781	
	2009	1.965	8,20%	1.505	-11,31%	844	-12,72%	2.052	28,89%	56,08%	376	133	-22,22%	129	-43,67%	200	-	2.413	-13,23%
	2010	2.037	3,66%	1.566	4,05%	918	8,77%	2.523	22,95%	58,62%	446	184	38,35%	202	56,59%	220	10,00%	2.655	10,03%
	2011	2.282	12,03%	2.235	42,72%	1.230	33,99%	2.570	1,86%	55,03%	405	181	-1,63%	155	-23,27%	1.416	543,64%	2.691	1,36%
	2012	2.096	-8,15%	1.964	-12,13%	1.104	-10,24%	2.702	5,14%	56,21%	464	177	-2,21%	208	34,19%	898	-36,58%	2.253	-16,28%
	2013	2.144	2,29%	2.164	10,18%	1.227	11,14%	2.682	-0,74%	56,70%	450	328	85,31%	232	11,54%	0	-	2.617	16,16%
	2014	2.205	2,85%	2.825	30,55%	1.474	20,13%	2.062	-23,12%	52,18%	337	259	-21,04%	257	10,78%	790	-	3.219	23,00%
	TOTAL	14.545		13.956		7.764		2.062		55,63%			1.433		1.412		3.524		18.629

(a) Variación en relación con el año anterior

(b) Coeficiente de Reconocimiento (C.R.): cociente entre los expedientes aprobados y los resueltos

(c) Coeficiente de Gestión (C.G.): Expresa en días la entrada media de expedientes en relación con el número de los que se encuentran en gestión al finalizar el año

PROVINCIA DE S. C. TENERIFE

RESUMEN DE LA GESTIÓN DE LAS PENSIONES NO CONTRIBUTIVAS

		GESTIÓN EN TRÁMITE INICIAL						RECLAMACIONES				REVISIONES EFECTUADAS							
		Presentadas		Resueltas		Aprobadas		Pendientes		C.R.	C.G.	Presentadas		Efectuadas		Anuales		Oficio e Inst. de parte	
		nº	Δ (a)	nº	Δ (a)	nº	Δ (a)	nº	Δ (a)	(b)	(c)	nº	Δ (a)	Ptas.	Δ (a)	nº	Δ (a)	nº	Δ (a)
J U B I L A C I Ó N	2008	959		925		639		808		69,08%	303	51		54		319		1.263	
	2009	890	-7,19%	919	-0,65%	618	-3,29%	779	-3,59%	67,25%	315	60	17,65%	59	9,26%	707	121,63%	1.217	-3,64%
	2010	975	9,55%	842	-8,38%	554	-10,36%	912	17,07%	65,80%	337	61	1,67%	59	0,00%	552	-21,92%	1.158	-4,85%
	2011	949	-2,67%	1.089	29,33%	682	23,10%	772	-15,35%	62,63%	293	72	18,03%	110	86,44%	350	-36,59%	1.118	-3,45%
	2012	991	4,43%	1.098	0,83%	747	9,53%	665	-13,86%	68,03%	242	105	45,83%	89	-19,09%	440	25,71%	1.091	-2,42%
	2013	974	-1,72%	990	-9,84%	729	-2,41%	649	-2,41%	73,64%	240	159	51,43%	164	84,27%	1.019	131,59%	1.117	2,38%
	2014	950	-2,46%	1.027	3,74%	759	4,12%	572	-11,86%	73,90%	217	128	-19,50%	132	-19,51%	474	-53,48%	1.207	8,06%
	TOTAL	6.688		6.890		4.728		572		68,62%			636		667		3.861		8.171
I N V A L I D E Z	2008	1.755		1.630		971		1.942		59,57%	398	158		166		673		2.340	
	2009	1.646	-6,21%	1.623	-0,43%	862	-11,23%	1.965	1,18%	53,11%	430	166	5,06%	173	4,22%	529	-21,40%	2.179	-6,88%
	2010	1.559	-5,29%	1.772	9,18%	832	-3,48%	1.752	-10,84%	46,95%	405	134	-19,28%	154	-10,98%	724	36,86%	2.089	-4,13%
	2011	1.635	4,87%	1.864	5,19%	1.035	24,40%	1.523	-13,07%	55,53%	335	137	2,24%	150	-2,60%	508	-29,83%	2.242	7,32%
	2012	1.520	-7,03%	1.411	-24,30%	802	-22,51%	1.632	7,16%	56,84%	387	106	-22,63%	131	-12,67%	651	28,15%	2.018	-9,99%
	2013	1.618	6,45%	1.448	2,62%	731	-8,85%	1.802	10,42%	50,48%	401	200	88,68%	153	16,79%	834	28,11%	2.025	0,35%
	2014	1.662	2,72%	1.647	13,74%	864	18,19%	1.817	0,83%	52,46%	394	170	-15,00%	191	24,84%	468	-43,88%	2.039	0,69%
	TOTAL	11.395		11.395		6.097		1.817		53,51%			1.071		1.118		4.387		14.932
T O T A L	2008	2.714		2.555		1.610		2.750		63,01%	365	209		220		992		3.603	
	2009	2.536	-6,56%	2.542	-0,51%	1.480	-8,07%	2.744	-0,22%	58,22%	390	226	8,13%	232	5,45%	1.236	24,60%	3.396	-5,75%
	2010	2.534	-0,08%	2.614	2,83%	1.386	-6,35%	2.664	-2,92%	53,02%	378	195	-13,72%	213	-8,19%	1.276	3,24%	3.247	-4,39%
	2011	2.584	1,97%	2.953	12,97%	1.717	23,88%	2.295	-13,85%	58,14%	320	209	7,18%	260	22,07%	858	-32,76%	3.360	3,48%
	2012	2.511	-2,83%	2.509	-15,04%	1.549	-9,78%	2.297	0,09%	61,74%	329	211	0,96%	220	-15,38%	1.091	27,16%	3.109	-7,47%
	2013	2.592	3,23%	2.438	-2,83%	1.460	-5,75%	2.451	6,70%	59,89%	340	359	70,14%	317	44,09%	1.853	69,84%	3.142	1,06%
	2014	2.612	0,77%	2.674	9,68%	1.623	11,16%	2.389	-2,53%	60,70%	329	298	-16,99%	323	1,89%	942	-49,16%	3.246	3,31%
	TOTAL	18.083		18.285		10.825		2.389		59,20%			1.707		1.785		8.248		23.103

(a) Variación en relación con el año anterior

(b) Coeficiente de Reconocimiento (C.R.): cociente entre los expedientes aprobados y los resueltos

(c) Coeficiente de Gestión (C.G.): Expresa en días la entrada media de expedientes en relación con el número de los que se encuentran en gestión al finalizar el año

COMUNIDAD DE CANTABRIA

RESUMEN DE LA GESTIÓN DE LAS PENSIONES NO CONTRIBUTIVAS

		GESTIÓN EN TRÁMITE INICIAL								RECLAMACIONES				REVISIONES EFECTUADAS					
		Presentadas		Resueltas		Aprobadas		Pendientes		C.R.	C.G.	Presentadas		Efectuadas		Anuales		Oficio e Inst. de parte	
		nº	Δ (a)	nº	Δ (a)	nº	Δ (a)	nº	Δ (a)	(b)	(c)	nº	Δ (a)	Ptas.	Δ (a)	nº	Δ (a)	nº	Δ (a)
JUBILACIÓN	2008	326		340		259		5		76,18%	6	3		4		523		359	
	2009	333	2,15%	297	-12,65%	231	-10,81%	41	720,00%	77,78%	44	9	200,00%	9	125,00%	781	49,33%	295	-17,83%
	2010	265	-20,42%	277	-6,73%	220	-4,76%	29	-29,27%	79,42%	39	17	88,89%	18	100,00%	1.232	57,75%	314	6,44%
	2011	335	26,42%	340	22,74%	257	16,82%	24	-17,24%	75,59%	26	9	-47,06%	9	-50,00%	1.004	-18,51%	314	0,00%
	2012	330	-1,49%	325	-4,41%	266	3,50%	29	20,83%	81,85%	32	11	22,22%	11	22,22%	898	-10,56%	343	9,24%
	2013	347	5,15%	337	3,69%	293	10,15%	39	34,48%	86,94%	40	4	-63,64%	6	-45,45%	759	-15,48%	317	-7,58%
	2014	346	-0,29%	286	-15,13%	239	-18,43%	99	153,85%	83,57%	103	4	0,00%	3	-50,00%	650	-14,36%	383	20,82%
	TOTAL	2.282		2.202		1.765		99		80,15%			57		60		5.847		2.325
INVALIDIZ	2008	389		429		297		37		69,23%	34	5		6		1.209		541	
	2009	397	2,06%	425	-0,93%	326	9,76%	9	-75,68%	76,71%	8	9	80,00%	17	183,33%	1.039	-14,06%	546	0,92%
	2010	374	-5,79%	363	-14,59%	281	-13,80%	20	122,22%	77,41%	19	27	200,00%	26	52,94%	1.400	34,74%	478	-12,45%
	2011	395	5,61%	389	7,16%	294	4,63%	26	30,00%	75,58%	24	12	-55,56%	13	-50,00%	1.314	-6,14%	481	0,63%
	2012	408	3,29%	359	-7,71%	288	-2,04%	75	188,46%	80,22%	66	20	66,67%	14	7,69%	981	-25,34%	577	19,96%
	2013	434	6,37%	412	14,76%	347	20,49%	97	29,33%	84,22%	80	4	-80,00%	10	-28,57%	1.107	12,84%	543	-5,89%
	2014	435	0,23%	404	-1,94%	333	-4,03%	128	31,96%	82,43%	106	4	0,00%	4	-60,00%	951	-14,09%	634	16,76%
	TOTAL	2.832		2.781		2.166		128		77,89%			81		90		8.001		3.800
TOTAL	2008	715		769		556		42		72,30%	21	8		10		1.732		900	
	2009	730	2,10%	722	-6,11%	557	0,18%	50	19,05%	77,15%	25	18	125,00%	26	160,00%	1.820	5,08%	841	-6,56%
	2010	639	-12,47%	640	-11,36%	501	-10,05%	49	-2,00%	78,28%	28	44	144,44%	44	69,23%	2.632	44,62%	792	-5,83%
	2011	730	14,24%	729	13,91%	551	9,98%	50	2,04%	75,58%	25	21	-52,27%	22	-50,00%	2.318	-11,93%	795	0,38%
	2012	738	1,10%	684	-6,17%	554	0,54%	104	108,00%	80,99%	51	31	47,62%	25	13,64%	1.879	-18,94%	920	15,72%
	2013	781	5,83%	749	9,50%	640	15,52%	136	30,77%	85,45%	63	8	-74,19%	16	-36,00%	1.866	-0,69%	860	-6,52%
	2014	781	0,00%	690	-7,88%	572	-10,63%	227	66,91%	82,90%	105	8	0,00%	7	-56,25%	1.601	-14,20%	1.017	18,26%
	TOTAL	5.114		4.983		3.931		227		78,89%			138		150		13.848		6.125

(a) Variación en relación con el año anterior

(b) Coeficiente de Reconocimiento (C.R.): cociente entre los expedientes aprobados y los resueltos

(c) Coeficiente de Gestión (C.G.): Expresa en días la entrada media de expedientes en relación con el número de los que se encuentran en gestión al finalizar el año

COMUNIDAD DE CASTILLA Y LEÓN

RESUMEN DE LA GESTIÓN DE LAS PENSIONES NO CONTRIBUTIVAS

		GESTIÓN EN TRÁMITE INICIAL						RECLAMACIONES				REVISIONES EFECTUADAS							
		Presentadas		Resueltas		Aprobadas		Pendientes		C.R.	C.G.	Presentadas		Efectuadas		Anuales		Oficio e Inst. de parte	
		nº	Δ (a)	nº	Δ (a)	nº	Δ (a)	nº	Δ (a)	(b)	(c)	nº	Δ (a)	Ptas.	Δ (a)	nº	Δ (a)	nº	Δ (a)
J U B I L A C I Ó N	2008	1.442		1.432		996		237		69,55%	59	213		173		12.557		2.380	
	2009	1.399	-2,98%	1.391	-2,86%	977	-1,91%	245	3,38%	70,24%	63	130	-38,97%	141	-18,50%	9.392	-25,21%	2.331	-2,06%
	2010	1.370	-2,07%	1.372	-1,37%	1.014	3,79%	243	-0,82%	73,91%	64	129	-0,77%	131	-7,09%	9.116	-2,94%	2.374	1,84%
	2011	1.390	1,46%	1.459	6,34%	974	-3,94%	174	-28,40%	66,76%	45	89	-31,01%	106	-19,08%	9.202	0,94%	2.625	10,57%
	2012	1.347	-3,09%	1.311	-10,14%	977	0,31%	210	20,69%	74,52%	56	113	26,97%	141	33,02%	6.507	-29,29%	2.145	-18,29%
	2013	1.437	6,68%	1.467	11,90%	1.068	9,31%	180	-14,29%	72,80%	45	169	49,56%	155	9,93%	8.120	24,79%	2.531	18,00%
	2014	1.479	2,92%	1.382	-5,79%	1.053	-1,40%	277	53,89%	76,19%	67	82	-51,48%	101	-34,84%	8.103	-0,21%	2.584	2,09%
	TOTAL		9.864		9.814		7.059		277		71,93%		925		948		62.997		16.970
I N V A L I D E Z	2008	1.186		1.050		692		412		65,90%	125	135		123		11.887		2.832	
	2009	1.220	2,87%	1.238	17,90%	801	15,75%	394	-4,37%	64,70%	116	144	6,67%	131	6,50%	10.257	-13,71%	3.072	8,47%
	2010	1.126	-7,70%	1.096	-11,47%	698	-12,86%	424	7,61%	63,69%	136	119	-17,36%	122	-6,87%	10.469	2,07%	3.123	1,66%
	2011	1.073	-4,71%	1.280	16,79%	685	-1,86%	217	-48,82%	53,52%	73	116	-2,52%	113	-7,38%	10.695	2,16%	3.621	15,95%
	2012	1.189	10,81%	1.170	-8,59%	820	19,71%	236	8,76%	70,09%	71	114	-1,72%	140	23,89%	7.389	-30,91%	2.568	-29,08%
	2013	1.312	10,34%	1.270	8,55%	883	7,68%	278	17,80%	69,53%	76	174	52,63%	175	25,00%	9.914	34,17%	3.157	22,94%
	2014	1.190	-9,30%	1.137	-10,47%	805	-8,83%	331	19,06%	70,80%	100	123	-29,31%	133	-24,00%	10.079	1,66%	3.680	16,57%
	TOTAL		8.296		8.241		5.384		331		65,33%		925		937		70.690		22.053
T O T A L	2008	2.628		2.482		1.688		649		68,01%	89	348		296		24.444		5.212	
	2009	2.619	-0,34%	2.629	5,92%	1.778	5,33%	639	-1,54%	67,63%	88	274	-21,26%	272	-8,11%	19.649	-19,62%	5.403	3,66%
	2010	2.496	-4,70%	2.468	-6,12%	1.712	-3,71%	667	4,38%	69,37%	96	248	-9,49%	253	-6,99%	19.585	-0,33%	5.497	1,74%
	2011	2.463	-1,32%	2.739	10,98%	1.659	-3,10%	391	-41,38%	60,57%	57	205	-17,34%	219	-13,44%	19.897	1,59%	6.246	13,63%
	2012	2.536	2,96%	2.481	-9,42%	1.797	8,32%	446	14,07%	72,43%	63	227	10,73%	281	28,31%	13.896	-30,16%	4.713	-24,54%
	2013	2.749	8,40%	2.737	10,32%	1.951	8,57%	458	2,69%	71,28%	60	343	51,10%	330	17,44%	18.034	29,78%	5.688	20,69%
	2014	2.669	-2,91%	2.519	-7,96%	1.858	-4,77%	608	32,75%	73,76%	82	205	-40,23%	234	-29,09%	18.182	0,82%	6.264	10,13%
	TOTAL		18.160		18.055		12.443		608		68,92%		1.850		1.885		133.687		39.023

(a) Variación en relación con el año anterior

(b) Coeficiente de Reconocimiento (C.R.): cociente entre los expedientes aprobados y los resueltos

(c) Coeficiente de Gestión (C.G.): Expresa en días la entrada media de expedientes en relación con el número de los que se encuentran en gestión al finalizar el año

PROVINCIA DE ÁVILA

RESUMEN DE LA GESTIÓN DE LAS PENSIONES NO CONTRIBUTIVAS

		GESTIÓN EN TRÁMITE INICIAL								RECLAMACIONES				REVISIONES EFECTUADAS					
		Presentadas		Resueltas		Aprobadas		Pendientes		C.R.	C.G.	Presentadas		Efectuadas		Anuales		Oficio e Inst. de parte	
		nº	Δ (a)	nº	Δ (a)	nº	Δ (a)	nº	Δ (a)	(b)	(c)	nº	Δ (a)	Ptas.	Δ (a)	nº	Δ (a)	nº	Δ (a)
J U B I L A C I Ó N	2008	101		105		78		26		74,29%	93	3		3		1.319		207	
	2009	95	-5,94%	106	0,95%	81	3,85%	15	-42,31%	76,42%	57	5	66,67%	3	0,00%	142	-89,23%	171	-17,39%
	2010	112	17,89%	112	5,66%	83	2,47%	15	0,00%	74,11%	48	6	20,00%	6	100,00%	84	-40,85%	133	-22,22%
	2011	99	-11,61%	108	-3,57%	73	-12,05%	6	-60,00%	67,59%	22	9	50,00%	7	16,67%	16	-80,95%	124	-6,77%
	2012	103	4,04%	105	-2,78%	78	6,85%	4	-33,33%	74,29%	14	7	-22,22%	11	57,14%	138	762,50%	61	-50,81%
	2013	125	21,36%	113	7,62%	81	3,85%	16	300,00%	71,68%	46	15	114,29%	12	9,09%	118	-14,49%	125	104,92%
	2014	135	8,00%	147	30,09%	105	29,63%	4	-75,00%	71,43%	11	9	-40,00%	9	-25,00%	23	-80,51%	159	27,20%
	TOTAL		770		796		579		4		72,74%		54		51		1.840		980
I N V A L I D E Z	2008	65		65		45		20		69,23%	111	2		2		805		189	
	2009	83	27,69%	97	49,23%	71	57,78%	6	-70,00%	73,20%	26	8	300,00%	5	150,00%	103	-87,20%	224	18,52%
	2010	80	-3,61%	75	-22,68%	54	-23,94%	11	83,33%	72,00%	50	6	-25,00%	9	80,00%	40	-61,17%	226	0,89%
	2011	69	-13,75%	76	1,33%	54	0,00%	4	-63,64%	71,05%	21	6	0,00%	5	-44,44%	15	-62,50%	158	-30,09%
	2012	108	56,52%	111	46,05%	94	74,07%	1	-75,00%	84,68%	3	18	200,00%	17	240,00%	118	686,67%	131	-17,09%
	2013	120	11,11%	118	6,31%	102	8,51%	3	200,00%	86,44%	9	24	33,33%	21	23,53%	131	11,02%	208	58,78%
	2014	108	-10,00%	108	-8,47%	84	-17,65%	3	0,00%	77,78%	10	13	-45,83%	17	-19,05%	12	-90,84%	211	1,44%
	TOTAL		633		650		504		3		77,54%		77		76		1.224		1.347
T O T A L	2008	166		170		123		46		72,35%	100	5		5		2.124		396	
	2009	178	7,23%	203	19,41%	152	23,58%	21	-54,35%	74,88%	42	13	160,00%	8	60,00%	245	-88,47%	395	-0,25%
	2010	192	7,87%	187	-7,88%	137	-9,87%	26	23,81%	73,26%	49	12	-7,69%	15	87,50%	124	-49,39%	359	-9,11%
	2011	168	-12,50%	184	-1,60%	127	-7,30%	10	-61,54%	69,02%	21	15	25,00%	12	-20,00%	31	-75,00%	282	-21,45%
	2012	211	25,60%	216	17,39%	172	35,43%	5	-50,00%	79,63%	9	25	66,67%	28	133,33%	256	725,81%	192	-31,91%
	2013	245	16,11%	231	6,94%	183	6,40%	19	280,00%	79,22%	28	39	56,00%	33	17,86%	249	-2,73%	333	73,44%
	2014	243	-0,82%	255	10,39%	189	3,28%	7	-63,16%	74,12%	10	22	-43,59%	26	-21,21%	35	-85,94%	370	11,11%
	TOTAL		1.403		1.446		1.083		7		74,90%		131		127		3.064		2.327

(a) Variación en relación con el año anterior

(b) Coeficiente de Reconocimiento (C.R.): cociente entre los expedientes aprobados y los resueltos

(c) Coeficiente de Gestión (C.G.): Expresa en días la entrada media de expedientes en relación con el número de los que se encuentran en gestión al finalizar el año

PROVINCIA DE BURGOS

RESUMEN DE LA GESTIÓN DE LAS PENSIONES NO CONTRIBUTIVAS

		GESTIÓN EN TRÁMITE INICIAL						RECLAMACIONES				REVISIONES EFECTUADAS							
		Presentadas		Resueltas		Aprobadas		Pendientes		C.R.	C.G.	Presentadas		Efectuadas		Anuales		Oficio e Inst. de parte	
		nº	Δ (a)	nº	Δ (a)	nº	Δ (a)	nº	Δ (a)	(b)	(c)	nº	Δ (a)	Ptas.	Δ (a)	nº	Δ (a)	nº	Δ (a)
JUBILACIÓN	2008	146		128		85		30		66,41%	74	8		9		1.157		188	
	2009	184	26,03%	176	37,50%	106	24,71%	38	26,67%	60,23%	74	7	-12,50%	6	-33,33%	1.056	-8,73%	193	2,66%
	2010	161	-12,50%	154	-12,50%	110	3,77%	45	18,42%	71,43%	101	5	-28,57%	5	-16,67%	1.021	-3,31%	152	-21,24%
	2011	180	11,80%	207	34,42%	114	3,64%	18	-60,00%	55,07%	36	5	0,00%	7	40,00%	1.009	-1,18%	111	-26,97%
	2012	135	-25,00%	110	-46,86%	69	-39,47%	43	138,89%	62,73%	115	7	40,00%	3	-57,14%	1.003	-0,59%	133	19,82%
	2013	180	33,33%	207	88,18%	112	62,32%	16	-62,79%	54,11%	32	11	57,14%	15	400,00%	945	-5,78%	105	-21,05%
	2014	184	2,22%	165	-20,29%	99	-11,61%	35	118,75%	60,00%	68	1	-90,91%	2	-86,67%	934	-1,16%	128	21,90%
	TOTAL		1.170		1.147		695		35		60,59%		44		47		7.125		1.010
INVALIDIZ	2008	220		171		113		82		66,08%	134	6		8		1.679		314	
	2009	274	24,55%	296	73,10%	168	48,67%	60	-26,83%	56,76%	79	14	133,33%	12	50,00%	1.536	-8,52%	360	14,65%
	2010	207	-24,45%	197	-33,45%	130	-22,62%	70	16,67%	65,99%	122	9	-35,71%	12	0,00%	1.523	-0,85%	353	-1,94%
	2011	233	12,56%	256	29,95%	132	1,54%	47	-32,86%	51,56%	73	12	33,33%	4	-66,67%	1.477	-3,02%	332	-5,95%
	2012	236	1,29%	202	-21,09%	114	-13,64%	81	72,34%	56,44%	124	9	-25,00%	4	0,00%	1.509	2,17%	330	-0,60%
	2013	242	2,54%	264	30,69%	103	-9,65%	59	-27,16%	39,02%	88	7	-22,22%	15	275,00%	1.522	0,86%	267	-19,09%
	2014	252	4,13%	255	-3,41%	131	27,18%	56	-5,08%	51,37%	80	6	-14,29%	5	-66,67%	1.538	1,05%	279	4,49%
	TOTAL		1.664		1.641		891		56		54,30%		63		60		10.784		2.235
TOTAL	2008	366		299		198		112		66,22%	110	14		17		2.836		502	
	2009	458	25,14%	472	57,86%	274	38,38%	98	-12,50%	58,05%	77	21	50,00%	18	5,88%	2.592	-8,60%	553	10,16%
	2010	368	-19,65%	351	-25,64%	240	-12,41%	115	17,35%	68,38%	113	14	-33,33%	17	-5,56%	2.544	-1,85%	505	-8,68%
	2011	413	12,23%	463	31,91%	246	2,50%	65	-43,48%	53,13%	57	17	21,43%	11	-35,29%	2.486	-2,28%	443	-12,28%
	2012	371	-10,17%	312	-32,61%	183	-25,61%	124	90,77%	58,65%	120	16	-5,88%	7	-36,36%	2.512	1,05%	463	4,51%
	2013	422	13,75%	471	50,96%	215	17,49%	75	-39,52%	45,65%	64	18	12,50%	30	328,57%	2.467	-1,79%	372	-19,65%
	2014	436	3,32%	420	-10,83%	230	6,98%	91	21,33%	54,76%	75	7	-61,11%	7	-76,67%	2.472	0,20%	407	9,41%
	TOTAL		2.834		2.788		1.586		91		56,89%		107		107		17.909		3.245

(a) Variación en relación con el año anterior

(b) Coeficiente de Reconocimiento (C.R.): cociente entre los expedientes aprobados y los resueltos

(c) Coeficiente de Gestión (C.G.): Expresa en días la entrada media de expedientes en relación con el número de los que se encuentran en gestión al finalizar el año

PROVINCIA DE LEÓN

RESUMEN DE LA GESTIÓN DE LAS PENSIONES NO CONTRIBUTIVAS

		GESTIÓN EN TRÁMITE INICIAL						RECLAMACIONES				REVISIONES EFECTUADAS							
		Presentadas		Resueltas		Aprobadas		Pendientes		C.R.	C.G.	Presentadas		Efectuadas		Anuales		Oficio e Inst. de parte	
		nº	Δ (a)	nº	Δ (a)	nº	Δ (a)	nº	Δ (a)	(b)	(c)	nº	Δ (a)	Ptas.	Δ (a)	nº	Δ (a)	nº	Δ (a)
J U B I L A C I Ó N	2008	251		259		163		9		62,93%	13	33		34		2.108		202	
	2009	236	-5,98%	223	-13,90%	154	-5,52%	22	144,44%	69,06%	34	22	-33,33%	21	-38,24%	1.975	-6,31%	140	-30,69%
	2010	218	-7,63%	212	-4,93%	148	-3,90%	28	27,27%	69,81%	46	14	-36,36%	12	-42,86%	1.906	-3,49%	149	6,43%
	2011	211	-3,21%	209	-1,42%	139	-6,08%	30	7,14%	66,51%	51	15	7,14%	17	41,67%	1.837	-3,62%	125	-16,11%
	2012	207	-1,90%	223	6,70%	165	18,71%	14	-53,33%	73,99%	24	10	-33,33%	11	-35,29%	1.786	-2,78%	114	-8,80%
	2013	261	26,09%	239	7,17%	170	3,03%	36	157,14%	71,13%	50	31	210,00%	25	127,27%	1.739	-2,63%	141	23,68%
	2014	225	-13,79%	159	-33,47%	126	-25,88%	102	183,33%	79,25%	163	14	-54,84%	21	-16,00%	1.739	0,00%	194	37,59%
	TOTAL		1.609		1.524		1.065		102		69,88%		139		141		13.090		1.065
I N V A L I D E Z	2008	165		161		95		46		59,01%	100	30		31		3.162		374	
	2009	194	17,58%	188	16,77%	113	18,95%	52	13,04%	60,11%	96	29	-3,33%	34	9,68%	3.036	-3,98%	343	-8,29%
	2010	184	-5,15%	205	9,04%	107	-5,31%	31	-40,38%	52,20%	61	22	-24,14%	21	-38,24%	2.953	-2,73%	373	8,75%
	2011	166	-9,78%	158	-22,93%	103	-3,74%	39	25,81%	65,19%	85	16	-27,27%	13	-38,10%	2.914	-1,32%	323	-13,40%
	2012	183	10,24%	200	26,58%	138	33,98%	22	-43,59%	69,00%	43	14	-12,50%	18	38,46%	2.834	-2,75%	296	-8,36%
	2013	242	32,24%	195	-2,50%	148	7,25%	69	213,64%	75,90%	103	40	185,71%	29	61,11%	2.838	0,14%	324	9,46%
	2014	190	-21,49%	144	-26,15%	103	-30,41%	115	66,67%	71,53%	218	22	-45,00%	31	6,90%	2.835	-0,11%	443	36,73%
	TOTAL		1.324		1.251		807		115		64,51%		173		177		20.572		2.476
T O T A L	2008	416		420		258		55		61,43%	48	63		65		5.270		576	
	2009	430	3,37%	411	-2,14%	267	3,49%	74	34,55%	64,96%	62	51	-19,05%	55	-15,38%	5.011	-4,91%	483	-16,15%
	2010	402	-6,51%	417	1,46%	255	-4,49%	59	-20,27%	61,15%	53	36	-29,41%	33	-40,00%	4.859	-3,03%	522	8,07%
	2011	377	-6,22%	367	-11,99%	242	-5,10%	69	16,95%	65,94%	66	31	-13,89%	30	-9,09%	4.751	-2,22%	448	-14,18%
	2012	390	3,45%	423	15,26%	303	25,21%	36	-47,83%	71,63%	33	24	-22,58%	29	-3,33%	4.620	-2,76%	410	-8,48%
	2013	503	28,97%	434	2,60%	318	4,95%	105	191,67%	73,27%	75	71	195,83%	54	86,21%	4.577	-0,93%	465	13,41%
	2014	415	-17,50%	303	-30,18%	229	-27,99%	217	106,67%	75,58%	188	36	-49,30%	52	-3,70%	4.574	-0,07%	637	36,99%
	TOTAL		2.933		2.775		1.872		217		67,46%		312		318		33.662		3.541

(a) Variación en relación con el año anterior

(b) Coeficiente de Reconocimiento (C.R.): cociente entre los expedientes aprobados y los resueltos

(c) Coeficiente de Gestión (C.G.): Expresa en días la entrada media de expedientes en relación con el número de los que se encuentran en gestión al finalizar el año

PROVINCIA DE PALENCIA

RESUMEN DE LA GESTIÓN DE LAS PENSIONES NO CONTRIBUTIVAS

		GESTIÓN EN TRÁMITE INICIAL						RECLAMACIONES				REVISIONES EFECTUADAS							
		Presentadas		Resueltas		Aprobadas		Pendientes		C.R.	C.G.	Presentadas		Efectuadas		Anuales		Oficio e Inst. de parte	
		nº	Δ (a)	nº	Δ (a)	nº	Δ (a)	nº	Δ (a)	(b)	(c)	nº	Δ (a)	Ptas.	Δ (a)	nº	Δ (a)	nº	Δ (a)
J U B I L A C I Ó N	2008	95		97		73		5		75,26%	19	9		11		1.137		145	
	2009	97	2,11%	91	-6,19%	71	-2,74%	11	120,00%	78,02%	41	6	-33,33%	6	-45,45%	312	-72,56%	205	41,38%
	2010	115	18,56%	118	29,67%	96	35,21%	8	-27,27%	81,36%	25	10	66,67%	10	66,67%	442	41,67%	539	162,93%
	2011	88	-23,48%	81	-31,36%	65	-32,29%	15	87,50%	80,25%	61	3	-70,00%	3	-70,00%	553	25,11%	675	25,23%
	2012	94	6,82%	99	22,22%	87	33,85%	10	-33,33%	87,88%	38	5	66,67%	5	66,67%	278	-49,73%	418	-38,07%
	2013	123	30,85%	119	20,20%	100	14,94%	14	40,00%	84,03%	41	12	140,00%	8	60,00%	315	13,31%	503	20,33%
	2014	99	-19,51%	103	-13,45%	85	-15,00%	10	-28,57%	82,52%	36	3	-75,00%	7	-12,50%	647	105,40%	752	49,50%
	TOTAL		711		708		577		10		81,50%		48		50		3.684		3.237
I N V A L I D E Z	2008	77		76		43		11		56,58%	51	5		7		794		148	
	2009	68	-11,69%	68	-10,53%	42	-2,33%	11	0,00%	61,76%	58	8	60,00%	7	0,00%	551	-30,60%	260	75,68%
	2010	70	2,94%	79	16,18%	63	50,00%	2	-81,82%	79,75%	10	1	-87,50%	2	-71,43%	413	-25,05%	557	114,23%
	2011	94	34,29%	74	-6,33%	57	-9,52%	22	1000,00%	77,03%	84	9	800,00%	9	350,00%	725	75,54%	880	57,99%
	2012	84	-10,64%	93	25,68%	67	17,54%	13	-40,91%	72,04%	56	4	-55,56%	3	-66,67%	341	-52,97%	364	-58,64%
	2013	102	21,43%	99	6,45%	76	13,43%	16	23,08%	76,77%	56	9	125,00%	9	200,00%	332	-2,64%	484	32,97%
	2014	84	-17,65%	89	-10,10%	71	-6,58%	11	-31,25%	79,78%	47	13	44,44%	12	33,33%	873	162,95%	1.025	111,78%
	TOTAL		579		578		419		11		72,49%		49		49		4.029		3.718
T O T A L	2008	172		173		116		16		67,05%	33	14		18		1.931		293	
	2009	165	-4,07%	159	-8,09%	113	-2,59%	22	37,50%	71,07%	48	14	0,00%	13	-27,78%	863	-55,31%	465	58,70%
	2010	185	12,12%	197	23,90%	159	40,71%	10	-54,55%	80,71%	19	11	-21,43%	12	-7,69%	855	-0,93%	1.096	135,70%
	2011	182	-1,62%	155	-21,32%	122	-23,27%	37	270,00%	78,71%	73	12	9,09%	12	0,00%	1.278	49,47%	1.555	41,88%
	2012	178	-2,20%	192	23,87%	154	26,23%	23	-37,84%	80,21%	47	9	-25,00%	8	-33,33%	619	-51,56%	782	-49,71%
	2013	225	26,40%	218	13,54%	176	14,29%	30	30,43%	80,73%	48	21	133,33%	17	112,50%	647	4,52%	987	26,21%
	2014	183	-18,67%	192	-11,93%	156	-11,36%	21	-30,00%	81,25%	41	16	-23,81%	19	11,76%	1.520	134,93%	1.777	80,04%
	TOTAL		1.290		1.286		996		21		77,45%		97		99		7.713		6.955

(a) Variación en relación con el año anterior

(b) Coeficiente de Reconocimiento (C.R.): cociente entre los expedientes aprobados y los resueltos

(c) Coeficiente de Gestión (C.G.): Expresa en días la entrada media de expedientes en relación con el número de los que se encuentran en gestión al finalizar el año

PROVINCIA DE SALAMANCA

RESUMEN DE LA GESTIÓN DE LAS PENSIONES NO CONTRIBUTIVAS

GESTIÓN EN TRÁMITE INICIAL												RECLAMACIONES				REVISIONES EFECTUADAS			
Presentadas		Resueltas		Aprobadas		Pendientes		C.R.	C.G.	Presentadas		Efectuadas		Anuales		Oficio e Inst. de parte			
nº	Δ (a)	nº	Δ (a)	nº	Δ (a)	nº	Δ (a)	(b)	(c)	nº	Δ (a)	Ptas.	Δ (a)	nº	Δ (a)	nº	Δ (a)		
J U B I L A C I Ó N	2008	265		274		195		71,17%	34	14		14		2.723		386			
	2009	267	0,75%	268	-2,19%	202	3,59%	75,37%	32	21	50,00%	21	50,00%	2.708	-0,55%	461	19,43%		
	2010	249	-6,74%	244	-8,96%	194	-3,96%	79,51%	42	22	4,76%	22	4,76%	2.471	-8,75%	328	-28,85%		
	2011	267	7,23%	260	6,56%	200	3,09%	76,92%	49	17	-22,73%	17	-22,73%	2.379	-3,72%	320	-2,44%		
	2012	238	-10,86%	251	-3,46%	195	-2,50%	77,69%	35	18	5,88%	18	5,88%	2.278	-4,25%	276	-13,75%		
	2013	259	8,82%	250	-0,40%	188	-3,59%	75,20%	44	20	11,11%	20	11,11%	2.212	-2,90%	303	9,78%		
	2014	286	10,42%	270	8,00%	234	24,47%	86,67%	60	12	-40,00%	12	-40,00%	2.142	-3,16%	338	11,55%		
	TOTAL	1.831		1.817		1.408		77,49%			124		124		16.913		2.412		
I N V A L I D E Z	2008	196		195		113		57,95%	103	18		18		1.833		441			
	2009	190	-3,06%	202	3,59%	135	19,47%	66,83%	83	11	-38,89%	11	-38,89%	1.852	1,04%	639	44,90%		
	2010	151	-20,53%	153	-24,26%	93	-31,11%	60,78%	100	15	36,36%	15	36,36%	1.836	-0,86%	562	-12,05%		
	2011	161	6,62%	159	3,92%	101	8,60%	63,52%	98	25	66,67%	25	66,67%	1.756	-4,36%	485	-13,70%		
	2012	178	10,56%	180	13,21%	128	26,73%	71,11%	85	16	-36,00%	16	-36,00%	1.753	-0,17%	400	-17,53%		
	2013	184	3,37%	164	-8,89%	114	-10,94%	69,51%	121	25	56,25%	25	56,25%	1.785	1,83%	410	2,50%		
	2014	175	-4,89%	174	6,10%	134	17,54%	77,01%	130	10	-60,00%	10	-60,00%	1.805	1,12%	403	-1,71%		
	TOTAL	1.235		1.227		818		66,67%			120		120		12.620		3.340		
T O T A L	2008	461		469		308		65,67%	63	32		32		4.556		827			
	2009	457	-0,87%	470	0,21%	337	9,42%	71,70%	54	32	0,00%	32	0,00%	4.560	0,09%	1.100	33,01%		
	2010	400	-12,47%	397	-15,53%	287	-14,84%	72,29%	64	37	15,63%	37	15,63%	4.307	-5,55%	890	-19,09%		
	2011	428	7,00%	419	5,54%	301	4,88%	71,84%	67	42	13,51%	42	13,51%	4.135	-3,99%	805	-9,55%		
	2012	416	-2,80%	431	2,86%	323	7,31%	74,94%	56	34	-19,05%	34	-19,05%	4.031	-2,52%	676	-16,02%		
	2013	443	6,49%	414	-3,94%	302	-6,50%	72,95%	76	45	32,35%	45	32,35%	3.997	-0,84%	713	5,47%		
	2014	461	4,06%	444	7,25%	368	21,85%	82,88%	87	22	-51,11%	22	-51,11%	3.947	-1,25%	741	3,93%		
	TOTAL	3.066		3.044		2.226		73,13%			244		244		29.533		5.752		

(a) Variación en relación con el año anterior

(b) Coeficiente de Reconocimiento (C.R.): cociente entre los expedientes aprobados y los resueltos

(c) Coeficiente de Gestión (C.G.): Expresa en días la entrada media de expedientes en relación con el número de los que se encuentran en gestión al finalizar el año

PROVINCIA DE SEGOVIA

RESUMEN DE LA GESTIÓN DE LAS PENSIONES NO CONTRIBUTIVAS

		GESTIÓN EN TRÁMITE INICIAL						RECLAMACIONES				REVISIONES EFECTUADAS							
		Presentadas		Resueltas		Aprobadas		Pendientes		C.R.	C.G.	Presentadas		Efectuadas		Anuales		Oficio e Inst. de parte	
		nº	Δ (a)	nº	Δ (a)	nº	Δ (a)	nº	Δ (a)	(b)	(c)	nº	Δ (a)	Ptas.	Δ (a)	nº	Δ (a)	nº	Δ (a)
J U B I L A C I Ó N	2008	58		51		35		15		68,63%	93	1		1		162		53	
	2009	62	6,90%	66	29,41%	40	14,29%	11	-26,67%	60,61%	64	3	200,00%	3	200,00%	100	-38,27%	48	-9,43%
	2010	50	-19,35%	47	-28,79%	28	-30,00%	14	27,27%	59,57%	101	0	-	0	-	380	280,00%	40	-16,67%
	2011	68	36,00%	70	48,94%	36	28,57%	12	-14,29%	51,43%	64	1	-	1	-	361	-5,00%	30	-25,00%
	2012	81	19,12%	64	-8,57%	38	5,56%	29	141,67%	59,38%	129	7	600,00%	7	600,00%	6	-98,34%	38	26,67%
	2013	71	-12,35%	92	43,75%	55	44,74%	8	-72,41%	59,78%	41	9	28,57%	9	28,57%	326	5333,33%	81	113,16%
	2014	64	-9,86%	64	-30,43%	40	-27,27%	8	0,00%	62,50%	45	9	0,00%	9	0,00%	335	2,76%	92	13,58%
	TOTAL		454		454		272		8		59,91%		30		30		1.670		382
I N V A L I D E Z	2008	46		45		27		8		60,00%	63	7		7		275		93	
	2009	38	-17,39%	34	-24,44%	18	-33,33%	12	50,00%	52,94%	114	2	-71,43%	2	-71,43%	185	-32,73%	72	-22,58%
	2010	49	28,95%	39	14,71%	22	22,22%	22	83,33%	56,41%	162	2	0,00%	2	0,00%	607	228,11%	40	-44,44%
	2011	55	12,24%	62	58,97%	34	54,55%	15	-31,82%	54,84%	98	1	-50,00%	1	-50,00%	598	-1,48%	55	37,50%
	2012	80	45,45%	72	16,13%	41	20,59%	23	53,33%	56,94%	104	2	100,00%	2	100,00%	12	-97,99%	79	43,64%
	2013	72	-10,00%	75	4,17%	53	29,27%	20	-13,04%	70,67%	100	18	800,00%	18	800,00%	571	4658,33%	177	124,05%
	2014	82	13,89%	68	-9,33%	44	-16,98%	34	70,00%	64,71%	149	15	-16,67%	15	-16,67%	556	-2,63%	172	-2,82%
	TOTAL		422		395		239		34		60,51%		47		47		2.804		688
T O T A L	2008	104		96		62		23		64,58%	80	8		8		437		146	
	2009	100	-3,85%	100	4,17%	58	-6,45%	23	0,00%	58,00%	83	5	-37,50%	5	-37,50%	285	-34,78%	120	-17,81%
	2010	99	-1,00%	86	-14,00%	50	-13,79%	36	56,52%	58,14%	131	2	-60,00%	2	-60,00%	987	246,32%	80	-33,33%
	2011	123	24,24%	132	53,49%	70	40,00%	27	-25,00%	53,03%	79	2	0,00%	2	0,00%	959	-2,84%	85	6,25%
	2012	161	30,89%	136	3,03%	79	12,86%	52	92,59%	58,09%	116	9	350,00%	9	350,00%	18	-98,12%	117	37,65%
	2013	143	-11,18%	167	22,79%	108	36,71%	28	-46,15%	64,67%	70	27	200,00%	27	200,00%	897	4883,33%	258	120,51%
	2014	146	2,10%	132	-20,96%	84	-22,22%	42	50,00%	63,64%	104	24	-11,11%	24	-11,11%	891	-0,67%	264	2,33%
	TOTAL		876		849		511		42		60,19%		77		77		4.474		1.070

(a) Variación en relación con el año anterior

(b) Coeficiente de Reconocimiento (C.R.): cociente entre los expedientes aprobados y los resueltos

(c) Coeficiente de Gestión (C.G.): Expresa en días la entrada media de expedientes en relación con el número de los que se encuentran en gestión al finalizar el año

PROVINCIA DE SORIA

RESUMEN DE LA GESTIÓN DE LAS PENSIONES NO CONTRIBUTIVAS

		GESTIÓN EN TRÁMITE INICIAL						RECLAMACIONES				REVISIONES EFECTUADAS							
		Presentadas		Resueltas		Aprobadas		Pendientes		C.R.	C.G.	Presentadas		Efectuadas		Anuales		Oficio e Inst. de parte	
		nº	Δ (a)	nº	Δ (a)	nº	Δ (a)	nº	Δ (a)	(b)	(c)	nº	Δ (a)	Ptas.	Δ (a)	nº	Δ (a)	nº	Δ (a)
J U B I L A C I Ó N	2008	29		30		25		5		83,33%	62	2		1		316		34	
	2009	42	44,83%	40	33,33%	26	4,00%	7	40,00%	65,00%	60	0	-	1	0,00%	301	-4,75%	44	29,41%
	2010	38	-9,52%	41	2,50%	33	26,92%	4	-42,86%	80,49%	38	2	-	2	100,00%	279	-7,31%	41	-6,82%
	2011	33	-13,16%	35	-14,63%	26	-21,21%	2	-50,00%	74,29%	22	0	-	0	-	271	-2,87%	32	-21,95%
	2012	33	0,00%	29	-17,14%	25	-3,85%	6	200,00%	86,21%	65	0	-	0	-	239	-11,81%	41	28,13%
	2013	27	-18,18%	31	6,90%	29	16,00%	2	-66,67%	93,55%	27	0	-	0	-	242	1,26%	42	2,44%
	2014	36	33,33%	33	6,45%	28	-3,45%	5	150,00%	84,85%	50	0	-	0	-	242	0,00%	47	11,90%
	TOTAL		238		239		192		5		80,33%		4		4		1.890		281
I N V A L I D E Z	2008	28		28		24		6		85,71%	77	2		2		257		56	
	2009	30	7,14%	32	14,29%	26	8,33%	4	-33,33%	81,25%	48	1	-50,00%	1	-50,00%	241	-6,23%	59	5,36%
	2010	20	-33,33%	20	-37,50%	10	-61,54%	4	0,00%	50,00%	72	1	0,00%	0	-	240	-0,41%	39	-33,90%
	2011	19	-5,00%	22	10,00%	17	70,00%	1	-75,00%	77,27%	19	1	0,00%	2	-	231	-3,75%	35	-10,26%
	2012	21	10,53%	22	0,00%	20	17,65%	0	-	90,91%	0	0	-	0	-	223	-3,46%	54	54,29%
	2013	18	-14,29%	16	-27,27%	14	-30,00%	2	-	87,50%	40	1	-	1	-	228	2,24%	43	-20,37%
	2014	30	66,67%	29	81,25%	28	100,00%	3	50,00%	96,55%	36	0	-100,00%	0	-	221	-3,07%	57	32,56%
	TOTAL		166		169		139		3		82,25%		6		6		1.641		343
T O T A L	2008	57		58		49		11		84,48%	69	4		3		573		90	
	2009	72	26,32%	72	24,14%	52	6,12%	11	0,00%	72,22%	55	1	-75,00%	2	-33,33%	542	-5,41%	103	14,44%
	2010	58	-19,44%	61	-15,28%	43	-17,31%	8	-27,27%	70,49%	50	3	200,00%	2	0,00%	519	-4,24%	80	-22,33%
	2011	52	-10,34%	57	-6,56%	43	0,00%	3	-62,50%	75,44%	21	1	-66,67%	2	0,00%	502	-3,28%	67	-16,25%
	2012	54	3,85%	51	-10,53%	45	4,65%	6	100,00%	88,24%	40	0	-	0	-	462	-7,97%	95	41,79%
	2013	45	-16,67%	47	-7,84%	43	-4,44%	4	-33,33%	91,49%	32	1	-	1	-	470	1,73%	85	-10,53%
	2014	66	46,67%	62	31,91%	56	30,23%	8	100,00%	90,32%	44	0	-	0	-	463	-1,49%	104	22,35%
	TOTAL		404		408		331		8		81,13%		10		10		3.531		624

(a) Variación en relación con el año anterior

(b) Coeficiente de Reconocimiento (C.R.): cociente entre los expedientes aprobados y los resueltos

(c) Coeficiente de Gestión (C.G.): Expresa en días la entrada media de expedientes en relación con el número de los que se encuentran en gestión al finalizar el año

PROVINCIA DE VALLADOLID

RESUMEN DE LA GESTIÓN DE LAS PENSIONES NO CONTRIBUTIVAS

		GESTIÓN EN TRÁMITE INICIAL						RECLAMACIONES				REVISIONES EFECTUADAS							
		Presentadas		Resueltas		Aprobadas		Pendientes		C.R.	C.G.	Presentadas		Efectuadas		Anuales		Oficio e Inst. de parte	
		nº	Δ (a)	nº	Δ (a)	nº	Δ (a)	nº	Δ (a)	(b)	(c)	nº	Δ (a)	Ptas.	Δ (a)	nº	Δ (a)	nº	Δ (a)
J U B I L A C I Ó N	2008	350		339		236		89		69,62%	92	110		60		2.268		972	
	2009	304	-13,14%	295	-12,98%	208	-11,86%	98	10,11%	70,51%	116	39	-64,55%	59	-1,67%	2.112	-6,88%	763	-21,50%
	2010	303	-0,33%	325	10,17%	233	12,02%	76	-22,45%	71,69%	90	45	15,38%	39	-33,90%	1.752	-17,05%	660	-13,50%
	2011	335	10,56%	375	15,38%	241	3,43%	36	-52,63%	64,27%	39	12	-73,33%	34	-12,82%	1.765	0,74%	585	-11,36%
	2012	339	1,19%	329	-12,27%	252	4,56%	46	27,78%	76,60%	49	28	133,33%	50	47,06%	501	-71,61%	840	43,59%
	2013	264	-22,12%	275	-16,41%	223	-11,51%	35	-23,91%	81,09%	48	35	25,00%	32	-36,00%	1.886	276,45%	975	16,07%
	2014	327	23,86%	323	17,45%	246	10,31%	39	11,43%	76,16%	43	18	-48,57%	21	-34,38%	1.916	1,59%	651	-33,23%
	TOTAL		2.222		2.261		1.639		39		72,49%		287		295		12.200		5.446
I N V A L I D E Z	2008	255		192		148		138		77,08%	195	50		38		1.820		1.048	
	2009	224	-12,16%	184	-4,17%	133	-10,14%	178	28,99%	72,28%	286	42	-16,00%	31	-18,42%	1.774	-2,53%	893	-14,79%
	2010	248	10,71%	219	19,02%	149	12,03%	207	16,29%	68,04%	300	35	-16,67%	28	-9,68%	2.065	16,40%	669	-25,08%
	2011	169	-31,85%	347	58,45%	103	-30,87%	29	-85,99%	29,68%	62	31	-11,43%	41	46,43%	2.068	0,15%	694	3,74%
	2012	197	16,57%	197	-43,23%	149	44,66%	29	0,00%	75,63%	53	28	-9,68%	56	36,59%	301	-85,44%	686	-1,15%
	2013	211	7,11%	204	3,55%	167	12,08%	36	24,14%	81,86%	61	30	7,14%	38	-32,14%	2.082	591,69%	966	40,82%
	2014	155	-26,54%	162	-20,59%	120	-28,14%	29	-19,44%	74,07%	67	32	6,67%	30	-21,05%	2.149	3,22%	793	-17,91%
	TOTAL		1.459		1.505		969		29		64,39%		248		262		12.259		5.749
T O T A L	2008	605		531		384		227		72,32%	135	160		98		4.088		2.020	
	2009	528	-12,73%	479	-9,79%	341	-11,20%	276	21,59%	71,19%	188	81	-49,38%	90	-8,16%	3.886	-4,94%	1.656	-18,02%
	2010	551	4,36%	544	13,57%	382	12,02%	283	2,54%	70,22%	185	80	-1,23%	67	-25,56%	3.817	-1,78%	1.329	-19,75%
	2011	504	-8,53%	722	32,72%	344	-9,95%	65	-77,03%	47,65%	46	43	-46,25%	75	11,94%	3.833	0,42%	1.279	-3,76%
	2012	536	6,35%	526	-27,15%	401	16,57%	75	15,38%	76,24%	50	56	30,23%	106	41,33%	802	-79,08%	1.526	19,31%
	2013	475	-11,38%	479	-8,94%	390	-2,74%	71	-5,33%	81,42%	54	65	16,07%	70	-33,96%	3.968	394,76%	1.941	27,20%
	2014	482	1,47%	485	1,25%	366	-6,15%	68	-4,23%	75,46%	51	50	-23,08%	51	-27,14%	4.065	2,44%	1.444	-25,61%
	TOTAL		3.681		3.766		2.608		68		69,25%		535		557		24.459		11.195

(a) Variación en relación con el año anterior

(b) Coeficiente de Reconocimiento (C.R.): cociente entre los expedientes aprobados y los resueltos

(c) Coeficiente de Gestión (C.G.): Expresa en días la entrada media de expedientes en relación con el número de los que se encuentran en gestión al finalizar el año

PROVINCIA DE ZAMORA

RESUMEN DE LA GESTIÓN DE LAS PENSIONES NO CONTRIBUTIVAS

		GESTIÓN EN TRÁMITE INICIAL						RECLAMACIONES				REVISIONES EFECTUADAS							
		Presentadas		Resueltas		Aprobadas		Pendientes		C.R.	C.G.	Presentadas		Efectuadas		Anuales		Oficio e Inst. de parte	
		nº	Δ (a)	nº	Δ (a)	nº	Δ (a)	nº	Δ (a)	(b)	(c)	nº	Δ (a)	Ptas.	Δ (a)	nº	Δ (a)	nº	Δ (a)
J U B I L A C I Ó N	2008	147		149		106		33		71,14%	81	33		40		1.367		193	
	2009	112	-23,81%	126	-15,44%	89	-16,04%	19	-42,42%	70,63%	61	27	-18,18%	21	-47,50%	686	-49,82%	306	58,55%
	2010	124	10,71%	119	-5,56%	89	0,00%	24	26,32%	74,79%	70	25	-7,41%	35	66,67%	781	13,85%	332	8,50%
	2011	109	-12,10%	114	-4,20%	80	-10,11%	19	-20,83%	70,18%	63	27	8,00%	20	-42,86%	1.011	29,45%	623	87,65%
	2012	117	7,34%	101	-11,40%	68	-15,00%	35	84,21%	67,33%	108	31	14,81%	36	80,00%	278	-72,50%	224	-64,04%
	2013	127	8,55%	141	39,60%	110	61,76%	21	-40,00%	78,01%	60	36	16,13%	34	-5,56%	337	21,22%	256	14,29%
	2014	123	-3,15%	118	-16,31%	90	-18,18%	26	23,81%	76,27%	76	16	-55,56%	20	-41,18%	125	-62,91%	223	-12,89%
	TOTAL		859		868		632		26		72,81%		195		206		4.585		2.157
I N V A L I D E Z	2008	134		117		84		45		71,79%	121	15		10		1.262		169	
	2009	119	-11,19%	137	17,09%	95	13,10%	27	-40,00%	69,34%	82	29	93,33%	28	180,00%	979	-22,42%	222	31,36%
	2010	117	-1,68%	109	-20,44%	70	-26,32%	35	29,63%	64,22%	108	28	-3,45%	33	17,86%	792	-19,10%	304	36,94%
	2011	107	-8,55%	126	15,60%	84	20,00%	16	-54,29%	66,67%	54	15	-46,43%	13	-60,61%	911	15,03%	659	116,78%
	2012	102	-4,67%	93	-26,19%	69	-17,86%	25	56,25%	74,19%	88	23	53,33%	24	84,62%	298	-67,29%	228	-65,40%
	2013	121	18,63%	135	45,16%	106	53,62%	11	-56,00%	78,52%	33	20	-13,04%	19	-20,83%	425	42,62%	278	21,93%
	2014	114	-5,79%	108	-20,00%	90	-15,09%	17	54,55%	83,33%	54	12	-40,00%	13	-31,58%	90	-78,82%	297	6,83%
	TOTAL		814		825		598		17		72,48%		142		140		4.757		2.157
T O T A L	2008	281		266		190		78		71,43%	100	48		50		2.629		362	
	2009	231	-17,79%	263	-1,13%	184	-3,16%	46	-41,03%	69,96%	72	56	16,67%	49	-2,00%	1.665	-36,67%	528	45,86%
	2010	241	4,33%	228	-13,31%	159	-13,59%	59	28,26%	69,74%	88	53	-5,36%	68	38,78%	1.573	-5,53%	636	20,45%
	2011	216	-10,37%	240	5,26%	164	3,14%	35	-40,68%	68,33%	58	42	-20,75%	33	-51,47%	1.922	22,19%	1.282	101,57%
	2012	219	1,39%	194	-19,17%	137	-16,46%	60	71,43%	70,62%	99	54	28,57%	60	81,82%	576	-70,03%	452	-64,74%
	2013	248	13,24%	276	42,27%	216	57,66%	32	-46,67%	78,26%	46	56	3,70%	53	-11,67%	762	32,29%	534	18,14%
	2014	237	-4,44%	226	-18,12%	180	-16,67%	43	34,38%	79,65%	65	28	-50,00%	33	-37,74%	215	-71,78%	520	-2,62%
	TOTAL		1.673		1.693		1.230		43		72,65%		337		346		9.342		4.314

(a) Variación en relación con el año anterior

(b) Coeficiente de Reconocimiento (C.R.): cociente entre los expedientes aprobados y los resueltos

(c) Coeficiente de Gestión (C.G.): Expresa en días la entrada media de expedientes en relación con el número de los que se encuentran en gestión al finalizar el año

COMUNIDAD DE CASTILLA-LA MANCHA

RESUMEN DE LA GESTIÓN DE LAS PENSIONES NO CONTRIBUTIVAS

		GESTIÓN EN TRÁMITE INICIAL						RECLAMACIONES				REVISIONES EFECTUADAS							
		Presentadas		Resueltas		Aprobadas		Pendientes		C.R.	C.G.	Presentadas		Efectuadas		Anuales		Oficio e Inst. de parte	
		nº	Δ (a)	nº	Δ (a)	nº	Δ (a)	nº	Δ (a)	(b)	(c)	nº	Δ (a)	Ptas.	Δ (a)	nº	Δ (a)	nº	Δ (a)
J U B I L A C I Ó N	2008	1.290		1.358		809		341		59,57%	95	107		106		8.576		1.683	
	2009	1.400	8,53%	1.401	3,17%	781	-3,46%	340	-0,29%	55,75%	87	140	30,84%	154	45,28%	4.434	-48,30%	1.477	-12,24%
	2010	1.140	-18,57%	1.257	-10,28%	732	-6,27%	223	-34,41%	58,23%	70	161	15,00%	155	0,65%	6.325	42,65%	1.511	2,30%
	2011	1.253	9,91%	1.117	-11,14%	701	-4,23%	359	60,99%	62,76%	103	171	6,21%	173	11,61%	5.478	-13,39%	1.438	-4,83%
	2012	1.030	-17,80%	1.036	-7,25%	674	-3,85%	353	-1,67%	65,06%	123	162	-5,26%	160	-7,51%	2.971	-45,76%	1.393	-3,13%
	2013	1.215	17,96%	1.085	4,73%	721	6,97%	483	36,83%	66,45%	143	176	8,64%	165	3,13%	2.478	-16,59%	1.410	1,22%
	2014	1.075	-11,52%	1.089	0,37%	738	2,36%	469	-2,90%	67,77%	157	157	-10,80%	168	1,82%	3.095	24,90%	1.454	3,12%
	TOTAL	8.403		8.343		5.156		469		61,80%		1.074		1.081		33.357		10.366	
I N V A L I D E Z	2008	1.276		1.313		763		504		58,11%	142	146		160		8.409		2.020	
	2009	1.661	30,17%	1.561	18,89%	882	15,60%	604	19,84%	56,50%	131	176	20,55%	190	18,75%	4.210	-49,93%	2.231	10,45%
	2010	1.607	-3,25%	1.652	5,83%	956	8,39%	559	-7,45%	57,87%	125	207	17,61%	215	13,16%	6.869	63,16%	2.590	16,09%
	2011	1.378	-14,25%	1.552	-6,05%	940	-1,67%	385	-31,13%	60,57%	101	177	-14,49%	184	-14,42%	5.827	-15,17%	2.561	-1,12%
	2012	1.200	-12,92%	1.151	-25,84%	734	-21,91%	434	12,73%	63,77%	130	212	19,77%	197	7,07%	3.880	-33,41%	2.229	-12,96%
	2013	1.275	6,25%	1.265	9,90%	815	11,04%	444	2,30%	64,43%	125	226	6,60%	215	9,14%	3.964	2,16%	2.196	-1,48%
	2014	1.183	-7,22%	1.152	-8,93%	761	-6,63%	475	6,98%	66,06%	145	238	5,31%	261	21,40%	5.075	28,03%	2.491	13,43%
	TOTAL	9.580		9.646		5.851		475		60,66%		1.382		1.422		38.234		16.318	
T O T A L	2008	2.566		2.671		1.572		845		58,85%	119	253		266		16.985		3.703	
	2009	3.061	19,29%	2.962	10,89%	1.663	5,79%	944	11,72%	56,14%	111	316	24,90%	344	29,32%	8.644	-49,11%	3.708	0,14%
	2010	2.747	-10,26%	2.909	-1,79%	1.688	1,50%	782	-17,16%	58,03%	102	368	16,46%	370	7,56%	13.194	52,64%	4.101	10,60%
	2011	2.631	-4,22%	2.669	-8,25%	1.641	-2,78%	744	-4,86%	61,48%	102	348	-5,43%	357	-3,51%	11.305	-14,32%	3.999	-2,49%
	2012	2.230	-15,24%	2.187	-18,06%	1.408	-14,20%	787	5,78%	64,38%	127	374	7,47%	357	0,00%	6.851	-39,40%	3.622	-9,43%
	2013	2.490	11,66%	2.350	7,45%	1.536	9,09%	927	17,79%	65,36%	134	402	7,49%	380	6,44%	6.442	-5,97%	3.606	-0,44%
	2014	2.258	-9,32%	2.241	-4,64%	1.499	-2,41%	944	1,83%	66,89%	151	395	-1,74%	429	12,89%	8.170	26,82%	3.945	9,40%
	TOTAL	17.983		17.989		11.007		944		61,19%		2.456		2.503		71.591		26.684	

(a) Variación en relación con el año anterior

(b) Coeficiente de Reconocimiento (C.R.): cociente entre los expedientes aprobados y los resueltos

(c) Coeficiente de Gestión (C.G.): Expresa en días la entrada media de expedientes en relación con el número de los que se encuentran en gestión al finalizar el año

PROVINCIA DE ALBACETE

RESUMEN DE LA GESTIÓN DE LAS PENSIONES NO CONTRIBUTIVAS

GESTIÓN EN TRÁMITE INICIAL												RECLAMACIONES				REVISIONES EFECTUADAS			
Presentadas		Resueltas		Aprobadas		Pendientes		C.R.	C.G.	Presentadas		Efectuadas		Anuales		Oficio e Inst. de parte			
nº	Δ (a)	nº	Δ (a)	nº	Δ (a)	nº	Δ (a)	(b)	(c)	nº	Δ (a)	Ptas.	Δ (a)	nº	Δ (a)	nº	Δ (a)		
J U B I L A C I Ó N	2008	255		298		191		64,09%	61	32		32		285		325			
	2009	260	1,96%	277	-7,05%	164	-14,14%	59,21%	36	47	46,88%	54	68,75%	349	22,46%	364	12,00%		
	2010	200	-23,08%	218	-21,30%	133	-18,90%	61,01%	14	30	-36,17%	29	-46,30%	763	118,62%	351	-3,57%		
	2011	247	23,50%	222	1,83%	153	15,04%	68,92%	48	61	103,33%	61	110,34%	363	-52,42%	366	4,27%		
	2012	222	-10,12%	229	3,15%	148	-3,27%	64,63%	42	76	24,59%	77	26,23%	1.245	242,98%	368	0,55%		
	2013	250	12,61%	240	4,80%	160	8,11%	66,67%	52	75	-1,32%	64	-16,88%	871	-30,04%	349	-5,16%		
	2014	245	-2,00%	250	4,17%	171	6,88%	68,40%	46	66	-12,00%	76	18,75%	961	10,33%	368	5,44%		
	TOTAL	1.679		1.734		1.120		64,59%			387		393		4.837		2.491		
I N V A L I D E Z	2008	311		361		184		50,97%	147	43		42		293		461			
	2009	364	17,04%	384	6,37%	206	11,96%	53,65%	106	58	34,88%	60	42,86%	546	86,35%	594	28,85%		
	2010	371	1,92%	362	-5,73%	209	1,46%	57,73%	113	52	-10,34%	57	-5,00%	889	62,82%	636	7,07%		
	2011	313	-15,63%	355	-1,93%	196	-6,22%	55,21%	85	55	5,77%	58	1,75%	506	-43,08%	701	10,22%		
	2012	340	8,63%	333	-6,20%	205	4,59%	61,56%	86	108	96,36%	104	79,31%	1.771	250,00%	648	-7,56%		
	2013	412	21,18%	393	18,02%	248	20,98%	63,10%	87	85	-21,30%	76	-26,92%	1.307	-26,20%	602	-7,10%		
	2014	335	-18,69%	365	-7,12%	229	-7,66%	62,74%	75	100	17,65%	112	47,37%	1.736	32,82%	750	24,58%		
	TOTAL	2.446		2.553		1.477		57,85%			501		509		7.048		4.392		
T O T A L	2008	566		659		375		56,90%	108	75		74		578		786			
	2009	624	10,25%	661	0,30%	370	-1,33%	55,98%	77	105	40,00%	114	54,05%	895	54,84%	958	21,88%		
	2010	571	-8,49%	580	-12,25%	342	-7,57%	58,97%	78	82	-21,90%	86	-24,56%	1.652	84,58%	987	3,03%		
	2011	560	-1,93%	577	-0,52%	349	2,05%	60,49%	69	116	41,46%	119	38,37%	869	-47,40%	1.067	8,11%		
	2012	562	0,36%	562	-2,60%	353	1,15%	62,81%	69	184	58,62%	181	52,10%	3.016	247,07%	1.016	-4,78%		
	2013	662	17,79%	633	12,63%	408	15,58%	64,45%	74	160	-13,04%	140	-22,65%	2.178	-27,79%	951	-6,40%		
	2014	580	-12,39%	615	-2,84%	400	-1,96%	65,04%	63	166	3,75%	188	34,29%	2.697	23,83%	1.118	17,56%		
	TOTAL	4.125		4.287		2.597		60,58%			888		902		11.885		6.883		

(a) Variación en relación con el año anterior

(b) Coeficiente de Reconocimiento (C.R.): cociente entre los expedientes aprobados y los resueltos

(c) Coeficiente de Gestión (C.G.): Expresa en días la entrada media de expedientes en relación con el número de los que se encuentran en gestión al finalizar el año

PROVINCIA DE CIUDAD REAL

RESUMEN DE LA GESTIÓN DE LAS PENSIONES NO CONTRIBUTIVAS

		GESTIÓN EN TRÁMITE INICIAL						RECLAMACIONES				REVISIONES EFECTUADAS							
		Presentadas		Resueltas		Aprobadas		Pendientes		C.R.	C.G.	Presentadas		Efectuadas		Anuales		Oficio e Inst. de parte	
		nº	Δ (a)	nº	Δ (a)	nº	Δ (a)	nº	Δ (a)	(b)	(c)	nº	Δ (a)	Ptas.	Δ (a)	nº	Δ (a)	nº	Δ (a)
J U B I L A C I Ó N	2008	358		361		206		122		57,06%	123	41		38		3.162		560	
	2009	264	-26,26%	285	-21,05%	152	-26,21%	101	-17,21%	53,33%	138	33	-19,51%	35	-7,89%	151	-95,22%	437	-21,96%
	2010	266	0,76%	280	-1,75%	169	11,18%	87	-13,86%	60,36%	118	64	93,94%	58	65,71%	1.252	729,14%	436	-0,23%
	2011	324	21,80%	359	28,21%	226	33,73%	52	-40,23%	62,95%	58	65	1,56%	71	22,41%	1.173	-6,31%	397	-8,94%
	2012	229	-29,32%	281	-21,73%	192	-15,04%	0	-	68,33%	0	53	-18,46%	51	-28,17%	579	-50,64%	365	-8,06%
	2013	294	28,38%	284	1,07%	203	5,73%	10	-	71,48%	12	60	13,21%	58	13,73%	694	19,86%	362	-0,82%
	2014	260	-11,56%	265	-6,69%	197	-2,96%	5	-50,00%	74,34%	7	44	-26,67%	45	-22,41%	1.021	47,12%	373	3,04%
	TOTAL	1.995		2.115		1.345		5		63,59%			360		356		8.032		2.930
I N V A L I D E Z	2008	366		328		184		126		56,10%	124	54		56		3.192		561	
	2009	380	3,83%	342	4,27%	201	9,24%	164	30,16%	58,77%	155	54	0,00%	59	5,36%	174	-94,55%	538	-4,10%
	2010	415	9,21%	417	21,93%	268	33,33%	162	-1,22%	64,27%	141	71	31,48%	75	27,12%	1.470	744,83%	711	32,16%
	2011	357	-13,98%	448	7,43%	305	13,81%	71	-56,17%	68,08%	72	67	-5,63%	67	-10,67%	1.002	-31,84%	755	6,19%
	2012	283	-20,73%	303	-32,37%	208	-31,80%	51	-28,17%	68,65%	65	45	-32,84%	42	-37,31%	384	-61,68%	647	-14,30%
	2013	232	-18,02%	271	-10,56%	176	-15,38%	12	-76,47%	64,94%	19	91	102,22%	87	107,14%	1.094	184,90%	589	-8,96%
	2014	189	-18,53%	190	-29,89%	136	-22,73%	11	-8,33%	71,58%	21	57	-37,36%	67	-22,99%	1.546	41,32%	619	5,09%
	TOTAL	2.222		2.299		1.478		11		64,29%			439		453		8.862		4.420
T O T A L	2008	724		689		390		248		56,60%	123	95		94		6.354		1.121	
	2009	644	-11,05%	627	-9,00%	353	-9,49%	265	6,85%	56,30%	148	87	-8,42%	94	0,00%	325	-94,89%	975	-13,02%
	2010	681	5,75%	697	11,16%	437	23,80%	249	-6,04%	62,70%	132	135	55,17%	133	41,49%	2.722	737,54%	1.147	17,64%
	2011	681	0,00%	807	15,78%	531	21,51%	123	-50,60%	65,80%	65	132	-2,22%	138	3,76%	2.175	-20,10%	1.152	0,44%
	2012	512	-24,82%	584	-27,63%	400	-24,67%	51	-58,54%	68,49%	36	98	-25,76%	93	-32,61%	963	-55,72%	1.012	-12,15%
	2013	526	2,73%	555	-4,97%	379	-5,25%	22	-56,86%	68,29%	15	151	54,08%	145	55,91%	1.788	85,67%	951	-6,03%
	2014	449	-14,64%	455	-18,02%	333	-12,14%	16	-27,27%	73,19%	13	101	-33,11%	112	-22,76%	2.567	43,57%	992	4,31%
	TOTAL	4.217		4.414		2.823		16		63,96%			799		809		16.894		7.350

(a) Variación en relación con el año anterior

(b) Coeficiente de Reconocimiento (C.R.): cociente entre los expedientes aprobados y los resueltos

(c) Coeficiente de Gestión (C.G.): Expresa en días la entrada media de expedientes en relación con el número de los que se encuentran en gestión al finalizar el año

PROVINCIA DE CUENCA

RESUMEN DE LA GESTIÓN DE LAS PENSIONES NO CONTRIBUTIVAS

		GESTIÓN EN TRÁMITE INICIAL						RECLAMACIONES				REVISIONES EFECTUADAS							
		Presentadas		Resueltas		Aprobadas		Pendientes		C.R.	C.G.	Presentadas		Efectuadas		Anuales		Oficio e Inst. de parte	
		nº	Δ (a)	nº	Δ (a)	nº	Δ (a)	nº	Δ (a)	(b)	(c)	nº	Δ (a)	Ptas.	Δ (a)	nº	Δ (a)	nº	Δ (a)
J U B I L A C I Ó N	2008	174		159		73		44		45,91%	91	11		10		1.425		322	
	2009	158	-9,20%	192	20,75%	99	35,62%	10	-77,27%	51,56%	23	38	245,45%	38	280,00%	232	-83,72%	202	-37,27%
	2010	146	-7,59%	143	-25,52%	66	-33,33%	13	30,00%	46,15%	32	30	-21,05%	31	-18,42%	1.195	415,09%	191	-5,45%
	2011	122	-16,44%	123	-13,99%	63	-4,55%	12	-7,69%	51,22%	35	23	-23,33%	22	-29,03%	1.059	-11,38%	137	-28,27%
	2012	98	-19,67%	94	-23,58%	66	4,76%	16	33,33%	70,21%	59	10	-56,52%	9	-59,09%	764	-27,86%	164	19,71%
	2013	128	30,61%	133	41,49%	96	45,45%	11	-31,25%	72,18%	31	18	80,00%	19	111,11%	590	-22,77%	150	-8,54%
	2014	106	-17,19%	108	-18,80%	78	-18,75%	9	-18,18%	72,22%	31	11	-38,89%	11	-42,11%	620	5,08%	144	-4,00%
	TOTAL		932		952		541		9		56,83%		141		140		5.885		1.310
I N V A L I D E Z	2008	209		209		112		56		53,59%	96	13		12		1.643		393	
	2009	257	22,97%	278	33,01%	160	42,86%	35	-37,50%	57,55%	49	31	138,46%	30	150,00%	304	-81,50%	439	11,70%
	2010	266	3,50%	274	-1,44%	151	-5,63%	27	-22,86%	55,11%	37	27	-12,90%	28	-6,67%	1.620	432,89%	521	18,68%
	2011	236	-11,28%	235	-14,23%	128	-15,23%	28	3,70%	54,47%	43	28	3,70%	29	3,57%	1.604	-0,99%	436	-16,31%
	2012	183	-22,46%	178	-24,26%	111	-13,28%	33	17,86%	62,36%	65	23	-17,86%	22	-24,14%	1.275	-20,51%	373	-14,45%
	2013	165	-9,84%	169	-5,06%	121	9,01%	29	-12,12%	71,60%	63	17	-26,09%	17	-22,73%	1.073	-15,84%	355	-4,83%
	2014	184	11,52%	179	5,92%	122	0,83%	34	17,24%	68,16%	67	24	41,18%	24	41,18%	1.070	-0,28%	335	-5,63%
	TOTAL		1.500		1.522		905		34		59,46%		163		162		8.589		2.852
T O T A L	2008	383		368		185		100		50,27%	94	24		22		3.068		715	
	2009	415	8,36%	470	27,72%	259	40,00%	45	-55,00%	55,11%	39	69	187,50%	68	209,09%	536	-82,53%	641	-10,35%
	2010	412	-0,72%	417	-11,28%	217	-16,22%	40	-11,11%	52,04%	35	57	-17,39%	59	-13,24%	2.815	425,19%	712	11,08%
	2011	358	-13,11%	358	-14,15%	191	-11,98%	40	0,00%	53,35%	40	51	-10,53%	51	-13,56%	2.663	-5,40%	573	-19,52%
	2012	281	-21,51%	272	-24,02%	177	-7,33%	49	22,50%	65,07%	63	33	-35,29%	31	-39,22%	2.039	-23,43%	537	-6,28%
	2013	293	4,27%	302	11,03%	217	22,60%	40	-18,37%	71,85%	49	35	6,06%	36	16,13%	1.663	-18,44%	505	-5,96%
	2014	290	-1,02%	287	-4,97%	200	-7,83%	43	7,50%	69,69%	53	35	0,00%	35	-2,78%	1.690	1,62%	479	-5,15%
	TOTAL		2.432		2.474		1.446		43		58,45%		304		302		14.474		4.162

(a) Variación en relación con el año anterior

(b) Coeficiente de Reconocimiento (C.R.): cociente entre los expedientes aprobados y los resueltos

(c) Coeficiente de Gestión (C.G.): Expresa en días la entrada media de expedientes en relación con el número de los que se encuentran en gestión al finalizar el año

PROVINCIA DE GUADALAJARA

RESUMEN DE LA GESTIÓN DE LAS PENSIONES NO CONTRIBUTIVAS

		GESTIÓN EN TRÁMITE INICIAL						RECLAMACIONES				REVISIONES EFECTUADAS							
		Presentadas		Resueltas		Aprobadas		Pendientes		C.R.	C.G.	Presentadas		Efectuadas		Anuales		Oficio e Inst. de parte	
		nº	Δ (a)	nº	Δ (a)	nº	Δ (a)	nº	Δ (a)	(b)	(c)	nº	Δ (a)	Ptas.	Δ (a)	nº	Δ (a)	nº	Δ (a)
J U B I L A C I Ó N	2008	91		84		44		15		52,38%	59	10		10		434		66	
	2009	112	23,08%	119	41,67%	70	59,09%	8	-46,67%	58,82%	26	10	0,00%	11	10,00%	416	-4,15%	82	24,24%
	2010	84	-25,00%	85	-28,57%	55	-21,43%	7	-12,50%	64,71%	30	12	20,00%	11	0,00%	444	6,73%	89	8,54%
	2011	86	2,38%	88	3,53%	63	14,55%	5	-28,57%	71,59%	21	12	0,00%	13	18,18%	429	-3,38%	86	-3,37%
	2012	104	20,93%	96	9,09%	61	-3,17%	13	160,00%	63,54%	45	13	8,33%	11	-15,38%	379	-11,66%	79	-8,14%
	2013	113	8,65%	113	17,71%	75	22,95%	13	0,00%	66,37%	41	11	-15,38%	12	9,09%	318	-16,09%	109	37,97%
	2014	115	1,77%	125	10,62%	87	16,00%	3	-76,92%	69,60%	9	13	18,18%	10	-16,67%	485	52,52%	99	-9,17%
	TOTAL		705		710		455		3		64,08%		81		78		2.905		610
I N V A L I D E Z	2008	117		106		62		33		58,49%	102	12		12		595		183	
	2009	144	23,08%	157	48,11%	89	43,55%	20	-39,39%	56,69%	50	20	66,67%	19	58,33%	545	-8,40%	182	-0,55%
	2010	128	-11,11%	130	-17,20%	68	-23,60%	18	-10,00%	52,31%	51	20	0,00%	19	0,00%	650	19,27%	214	17,58%
	2011	119	-7,03%	117	-10,00%	70	2,94%	20	11,11%	59,83%	61	13	-35,00%	15	-21,05%	627	-3,54%	190	-11,21%
	2012	119	0,00%	108	-7,69%	69	-1,43%	31	55,00%	63,89%	94	21	61,54%	15	0,00%	439	-29,98%	122	-35,79%
	2013	122	2,52%	142	31,48%	98	42,03%	11	-64,52%	69,01%	32	21	0,00%	24	60,00%	485	10,48%	171	40,16%
	2014	137	12,30%	138	-2,82%	91	-7,14%	10	-9,09%	65,94%	26	24	14,29%	23	-4,17%	715	47,42%	186	8,77%
	TOTAL		886		898		547		10		60,91%		131		127		4.056		1.248
T O T A L	2008	208		190		106		48		55,79%	83	22		22		1.029		249	
	2009	256	23,08%	276	45,26%	159	50,00%	28	-41,67%	57,61%	39	30	36,36%	30	36,36%	961	-6,61%	264	6,02%
	2010	212	-17,19%	215	-22,10%	123	-22,64%	25	-10,71%	57,21%	42	32	6,67%	30	0,00%	1.094	13,84%	303	14,77%
	2011	205	-3,30%	205	-4,65%	133	8,13%	25	0,00%	64,88%	44	25	-21,88%	28	-6,67%	1.056	-3,47%	276	-8,91%
	2012	223	8,78%	204	-0,49%	130	-2,26%	44	76,00%	63,73%	71	34	36,00%	26	-7,14%	818	-22,54%	201	-27,17%
	2013	235	5,38%	255	25,00%	173	33,08%	24	-45,45%	67,84%	37	32	-5,88%	36	38,46%	803	-1,83%	280	39,30%
	2014	252	7,23%	263	3,14%	178	2,89%	13	-45,83%	67,68%	19	37	15,63%	33	-8,33%	1.200	49,44%	285	1,79%
	TOTAL		1.591		1.608		1.002		13		62,31%		212		205		6.961		1.858

(a) Variación en relación con el año anterior

(b) Coeficiente de Reconocimiento (C.R.): cociente entre los expedientes aprobados y los resueltos

(c) Coeficiente de Gestión (C.G.): Expresa en días la entrada media de expedientes en relación con el número de los que se encuentran en gestión al finalizar el año

PROVINCIA DE TOLEDO

RESUMEN DE LA GESTIÓN DE LAS PENSIONES NO CONTRIBUTIVAS

		GESTIÓN EN TRÁMITE INICIAL						RECLAMACIONES				REVISIONES EFECTUADAS							
		Presentadas		Resueltas		Aprobadas		Pendientes		C.R.	C.G.	Presentadas		Efectuadas		Anuales		Oficio e Inst. de parte	
		nº	Δ (a)	nº	Δ (a)	nº	Δ (a)	nº	Δ (a)	(b)	(c)	nº	Δ (a)	Ptas.	Δ (a)	nº	Δ (a)	nº	Δ (a)
J U B I L A C I Ó N	2008	412		456		295		117		64,69%	102	13		16		3.270		410	
	2009	606	47,09%	528	15,79%	296	0,34%	195	66,67%	56,06%	116	12	-7,69%	16	0,00%	3.286	0,49%	392	-4,39%
	2010	444	-26,73%	531	0,57%	309	4,39%	108	-44,62%	58,19%	88	25	108,33%	26	62,50%	2.671	-18,72%	444	13,27%
	2011	474	6,76%	325	-38,79%	196	-36,57%	257	137,96%	60,31%	195	10	-60,00%	6	-76,92%	2.454	-8,12%	452	1,80%
	2012	377	-20,46%	336	3,38%	207	5,61%	298	15,95%	61,61%	285	10	0,00%	12	100,00%	4	-99,84%	417	-7,74%
	2013	430	14,06%	315	-6,25%	187	-9,66%	413	38,59%	59,37%	346	12	20,00%	12	0,00%	5	25,00%	440	5,52%
	2014	349	-18,84%	341	8,25%	205	9,63%	421	1,94%	60,12%	434	23	91,67%	26	116,67%	8	60,00%	470	6,82%
	TOTAL	3.092		2.832		1.695		421		59,85%			105		114		11.698		3.025
I N V A L I D E Z	2008	273		309		221		162		71,52%	214	24		38		2.686		422	
	2009	516	89,01%	400	29,45%	226	2,26%	278	71,60%	56,50%	194	13	-45,83%	22	-42,11%	2.641	-1,68%	478	13,27%
	2010	427	-17,25%	469	17,25%	260	15,04%	236	-15,11%	55,44%	199	37	184,62%	36	63,64%	2.240	-15,18%	508	6,28%
	2011	353	-17,33%	397	-15,35%	241	-7,31%	192	-18,64%	60,71%	196	14	-62,16%	15	-58,33%	2.088	-6,79%	479	-5,71%
	2012	275	-22,10%	229	-42,32%	141	-41,49%	238	23,96%	61,57%	312	15	7,14%	14	-6,67%	11	-99,47%	439	-8,35%
	2013	344	25,09%	290	26,64%	172	21,99%	292	22,69%	59,31%	306	12	-20,00%	11	-21,43%	5	-54,55%	479	9,11%
	2014	338	-1,74%	280	-3,45%	183	6,40%	350	19,86%	65,36%	373	33	175,00%	35	218,18%	8	60,00%	601	25,47%
	TOTAL	2.526		2.374		1.444		350		60,83%			148		171		9.679		3.406
T O L E D O	2008	685		765		516		279		67,45%	147	37		54		5.956		832	
	2009	1.122	63,80%	928	21,31%	522	1,16%	473	69,53%	56,25%	152	25	-32,43%	38	-29,63%	5.927	-0,49%	870	4,57%
	2010	871	-22,37%	1.000	7,76%	569	9,00%	344	-27,27%	56,90%	142	62	148,00%	62	63,16%	4.911	-17,14%	952	9,43%
	2011	827	-5,05%	722	-27,80%	437	-23,20%	449	30,52%	60,53%	195	24	-61,29%	21	-66,13%	4.542	-7,51%	931	-2,21%
	2012	652	-21,16%	565	-21,75%	348	-20,37%	536	19,38%	61,59%	296	25	4,17%	26	23,81%	15	-99,67%	856	-8,06%
	2013	774	18,71%	605	7,08%	359	3,16%	705	31,53%	59,34%	328	24	-4,00%	23	-11,54%	10	-33,33%	919	7,36%
	2014	687	-11,24%	621	2,64%	388	8,08%	771	9,36%	62,48%	404	56	133,33%	61	165,22%	16	60,00%	1.071	16,54%
	TOTAL	5.618		5.206		3.139		771		60,30%			253		285		21.377		6.431

(a) Variación en relación con el año anterior

(b) Coeficiente de Reconocimiento (C.R.): cociente entre los expedientes aprobados y los resueltos

(c) Coeficiente de Gestión (C.G.): Expresa en días la entrada media de expedientes en relación con el número de los que se encuentran en gestión al finalizar el año

COMUNIDAD DE CATALUNYA

RESUMEN DE LA GESTIÓN DE LAS PENSIONES NO CONTRIBUTIVAS

GESTIÓN EN TRÁMITE INICIAL												RECLAMACIONES				REVISIONES EFECTUADAS				
Presentadas		Resueltas		Aprobadas		Pendientes		C.R.	C.G.	Presentadas		Efectuadas		Anuales		Oficio e Inst. de parte				
nº	Δ (a)	nº	Δ (a)	nº	Δ (a)	nº	Δ (a)	(b)	(c)	nº	Δ (a)	Ptas.	Δ (a)	nº	Δ (a)	nº	Δ (a)			
J U B I L A C I Ó N	2008	3.839		3.667		1.792		820		48,87%	77		529		440		31.546		2.329	
	2009	3.811	-0,73%	3.347	-8,73%	1.607	-10,32%	1.284	56,59%	48,01%	121		669	26,47%	639	45,23%	33.617	6,57%	1.622	-30,36%
	2010	3.871	1,57%	3.341	-0,18%	1.596	-0,68%	1.814	41,28%	47,77%	169		598	-10,61%	646	1,10%	31.416	-6,55%	1.605	-1,05%
	2011	3.655	-5,58%	4.142	23,97%	2.203	38,03%	1.327	-26,85%	53,19%	131		410	-31,44%	450	-30,34%	32.206	2,51%	1.852	15,39%
	2012	3.399	-7,00%	2.639	-36,29%	1.415	-35,77%	2.087	57,27%	53,62%	221		469	14,39%	481	6,89%	31.265	-2,92%	1.602	-13,50%
	2013	3.547	4,35%	2.718	2,99%	1.476	4,31%	2.916	39,72%	54,30%	296		517	10,23%	486	1,04%	30.775	-1,57%	2.808	75,28%
	2014	3.770	6,29%	4.133	52,06%	2.483	68,22%	2.553	-12,45%	60,08%	244		324	-37,33%	375	-22,84%	28.118	-8,63%	3.145	12,00%
TOTAL	25.892		23.987		12.572		2.553		52,41%			3.516		3.517		218.943		14.963		
I N V A L I D E Z	2008	4.413		4.017		1.670		2.104		41,57%	172		1.123		935		24.641		4.451	
	2009	4.861	10,15%	4.575	13,89%	1.770	5,99%	2.390	13,59%	38,69%	177		1.364	21,46%	1.350	44,39%	25.605	3,91%	3.604	-19,03%
	2010	4.448	-8,50%	4.350	-4,92%	1.605	-9,32%	2.488	4,10%	36,90%	201		935	-31,45%	1.095	-18,89%	19.232	-24,89%	3.150	-12,60%
	2011	4.774	7,33%	4.752	9,24%	1.986	23,74%	2.510	0,88%	41,79%	189		831	-11,12%	854	-22,01%	25.095	30,49%	3.744	18,86%
	2012	4.421	-7,39%	4.120	-13,30%	1.794	-9,67%	2.811	11,99%	43,54%	229		689	-17,09%	777	-9,02%	24.995	-0,40%	3.227	-13,81%
	2013	4.366	-1,24%	3.942	-4,32%	1.715	-4,40%	3.235	15,08%	43,51%	267		979	42,09%	872	12,23%	24.872	-0,49%	3.949	22,37%
	2014	3.853	-11,75%	4.611	16,97%	2.469	43,97%	2.477	-23,43%	53,55%	231		510	-47,91%	596	-31,65%	22.939	-7,77%	4.326	9,55%
TOTAL	31.136		30.367		13.009		2.477		42,84%			6.431		6.479		167.379		26.451		
T O T A L	2008	8.252		7.684		3.462		2.924		45,05%	128		1.652		1.375		56.187		6.780	
	2009	8.672	5,09%	7.922	3,10%	3.377	-2,46%	3.674	25,65%	42,63%	153		2.033	23,06%	1.989	44,65%	59.222	5,40%	5.226	-22,92%
	2010	8.319	-4,07%	7.691	-2,92%	3.201	-5,21%	4.302	17,09%	41,62%	186		1.533	-24,59%	1.741	-12,47%	50.648	-14,48%	4.755	-9,01%
	2011	8.429	1,32%	8.894	15,64%	4.189	30,87%	3.837	-10,81%	47,10%	164		1.241	-19,05%	1.304	-25,10%	57.301	13,14%	5.596	17,69%
	2012	7.820	-7,23%	6.759	-24,00%	3.209	-23,39%	4.898	27,65%	47,48%	225		1.158	-6,69%	1.258	-3,53%	56.260	-1,82%	4.829	-13,71%
	2013	7.913	1,19%	6.660	-1,46%	3.191	-0,56%	6.151	25,58%	47,91%	280		1.496	29,19%	1.358	7,95%	55.647	-1,09%	6.757	39,93%
	2014	7.623	-3,66%	8.744	31,29%	4.952	55,19%	5.030	-18,22%	56,63%	238		834	-44,25%	971	-28,50%	51.057	-8,25%	7.471	10,57%
TOTAL	57.028		54.354		25.581		5.030		47,06%			9.947		9.996		386.322		41.414		

(a) Variación en relación con el año anterior

(b) Coeficiente de Reconocimiento (C.R.): cociente entre los expedientes aprobados y los resueltos

(c) Coeficiente de Gestión (C.G.): Expresa en días la entrada media de expedientes en relación con el número de los que se encuentran en gestión al finalizar el año

PROVINCIA DE BARCELONA

RESUMEN DE LA GESTIÓN DE LAS PENSIONES NO CONTRIBUTIVAS

		GESTIÓN EN TRÁMITE INICIAL						RECLAMACIONES				REVISIONES EFECTUADAS							
		Presentadas		Resueltas		Aprobadas		Pendientes		C.R.	C.G.	Presentadas		Efectuadas		Anuales		Oficio e Inst. de parte	
		nº	Δ (a)	nº	Δ (a)	nº	Δ (a)	nº	Δ (a)	(b)	(c)	nº	Δ (a)	Ptas.	Δ (a)	nº	Δ (a)	nº	Δ (a)
J U B I L A C I Ó N	2008	2.842		2.684		1.346		590		50,15%	75	389		329		23.656		1.716	
	2009	2.832	-0,35%	2.511	-6,45%	1.220	-9,36%	911	54,41%	48,59%	116	521	33,93%	479	45,59%	24.582	3,91%	1.149	-33,04%
	2010	2.845	0,46%	2.465	-1,83%	1.201	-1,56%	1.291	41,71%	48,72%	163	452	-13,24%	498	3,97%	23.165	-5,76%	1.145	-0,35%
	2011	2.775	-2,46%	3.086	25,19%	1.669	38,97%	980	-24,09%	54,08%	127	301	-33,41%	334	-32,93%	23.754	2,54%	1.366	19,30%
	2012	2.490	-10,27%	1.982	-35,77%	1.066	-36,13%	1.488	51,84%	53,78%	215	371	23,26%	379	13,47%	23.157	-2,51%	1.160	-15,08%
	2013	2.678	7,55%	1.991	0,45%	1.089	2,16%	2.175	46,17%	54,70%	292	378	1,89%	353	-6,86%	22.841	-1,36%	2.107	81,64%
	2014	2.717	1,46%	3.087	55,05%	1.879	72,54%	1.805	-17,01%	60,87%	239	238	-37,04%	275	-22,10%	20.707	-9,34%	2.392	13,53%
	TOTAL		19.179		17.806		9.470		1.805		53,18%		2.650		2.647		161.862		11.035
I N V A L I D E Z	2008	3.360		3.058		1.236		1.594		40,42%	171	846		723		18.555		3.264	
	2009	3.560	5,95%	3.411	11,54%	1.220	-1,29%	1.743	9,35%	35,77%	176	1.073	26,83%	1.046	44,67%	19.261	3,80%	2.510	-23,10%
	2010	3.308	-7,08%	3.197	-6,27%	1.112	-8,85%	1.854	6,37%	34,78%	202	708	-34,02%	836	-20,08%	13.083	-32,08%	2.182	-13,07%
	2011	3.631	9,76%	3.546	10,92%	1.429	28,51%	1.939	4,58%	40,30%	192	603	-14,83%	610	-27,03%	18.694	42,89%	2.636	20,81%
	2012	3.357	-7,55%	3.195	-9,90%	1.311	-8,26%	2.101	8,35%	41,03%	225	523	-13,27%	597	-2,13%	18.345	-1,87%	2.315	-12,18%
	2013	3.335	-0,66%	3.043	-4,76%	1.268	-3,28%	2.393	13,90%	41,67%	258	791	51,24%	705	18,09%	18.349	0,02%	2.782	20,17%
	2014	2.907	-12,83%	3.489	14,66%	1.798	41,80%	1.811	-24,32%	51,53%	224	382	-51,71%	472	-33,05%	16.803	-8,43%	3.067	10,24%
	TOTAL		23.458		22.939		9.374		1.811		40,86%		4.926		4.989		123.090		18.756
T O T A L	2008	6.202		5.742		2.582		2.184		44,97%	127	1.235		1.052		42.211		4.980	
	2009	6.392	3,06%	5.922	3,13%	2.440	-5,50%	2.654	21,52%	41,20%	149	1.594	29,07%	1.525	44,96%	43.843	3,87%	3.659	-26,53%
	2010	6.153	-3,74%	5.662	-4,39%	2.313	-5,20%	3.145	18,50%	40,85%	184	1.160	-27,23%	1.334	-12,52%	36.248	-17,32%	3.327	-9,07%
	2011	6.406	4,11%	6.632	17,13%	3.098	33,94%	2.919	-7,19%	46,71%	164	904	-22,07%	944	-29,24%	42.448	17,10%	4.002	20,29%
	2012	5.847	-8,73%	5.177	-21,94%	2.377	-23,27%	3.589	22,95%	45,91%	221	894	-1,11%	976	3,39%	41.502	-2,23%	3.475	-13,17%
	2013	6.013	2,84%	5.034	-2,76%	2.357	-0,84%	4.568	27,28%	46,82%	273	1.169	30,76%	1.058	8,40%	41.190	-0,75%	4.889	40,69%
	2014	5.624	-6,47%	6.576	30,63%	3.677	56,00%	3.616	-20,84%	55,92%	231	620	-46,96%	747	-29,40%	37.510	-8,93%	5.459	11,66%
	TOTAL		42.637		40.745		18.844		3.616		46,25%		7.576		7.636		284.952		29.791

(a) Variación en relación con el año anterior

(b) Coeficiente de Reconocimiento (C.R.): cociente entre los expedientes aprobados y los resueltos

(c) Coeficiente de Gestión (C.G.): Expresa en días la entrada media de expedientes en relación con el número de los que se encuentran en gestión al finalizar el año

PROVINCIA DE GIRONA

RESUMEN DE LA GESTIÓN DE LAS PENSIONES NO CONTRIBUTIVAS

		GESTIÓN EN TRÁMITE INICIAL						RECLAMACIONES				REVISIONES EFECTUADAS							
		Presentadas		Resueltas		Aprobadas		Pendientes		C.R.	C.G.	Presentadas		Efectuadas		Anuales		Oficio e Inst. de parte	
		nº	Δ (a)	nº	Δ (a)	nº	Δ (a)	nº	Δ (a)	(b)	(c)	nº	Δ (a)	Ptas.	Δ (a)	nº	Δ (a)	nº	Δ (a)
J U B I L A C I Ó N	2008	288		279		151		65		54,12%	81	40		31		1.527		149	
	2009	291	1,04%	247	-11,47%	131	-13,25%	109	67,69%	53,04%	135	49	22,50%	51	64,52%	2.340	53,24%	131	-12,08%
	2010	359	23,37%	286	15,79%	140	6,87%	182	66,97%	48,95%	183	46	-6,12%	50	-1,96%	2.198	-6,07%	129	-1,53%
	2011	281	-21,73%	358	25,17%	209	49,29%	105	-42,31%	58,38%	135	42	-8,70%	42	-16,00%	2.532	15,20%	122	-5,43%
	2012	327	16,37%	226	-36,87%	130	-37,80%	206	96,19%	57,52%	227	35	-16,67%	35	-16,67%	2.303	-9,04%	124	1,64%
	2013	299	-8,56%	255	12,83%	150	15,38%	250	21,36%	58,82%	301	48	37,14%	43	22,86%	2.359	2,43%	207	66,94%
	2014	397	32,78%	372	45,88%	228	52,00%	275	10,00%	61,29%	249	32	-33,33%	41	-4,65%	2.301	-2,46%	253	22,22%
	TOTAL	2.242		2.023		1.139		275		56,30%			292		293		15.560		1.115
I N V A L I D E Z	2008	355		305		128		185		41,97%	188	66		37		1.528		258	
	2009	410	15,49%	373	22,30%	175	36,72%	222	20,00%	46,92%	195	72	9,09%	83	124,32%	1.587	3,86%	229	-11,24%
	2010	407	-0,73%	354	-5,09%	160	-8,57%	275	23,87%	45,20%	243	56	-22,22%	63	-24,10%	1.600	0,82%	203	-11,35%
	2011	405	-0,49%	444	25,42%	199	24,38%	236	-14,18%	44,82%	210	43	-23,21%	51	-19,05%	1.701	6,31%	219	7,88%
	2012	380	-6,17%	347	-21,85%	168	-15,58%	269	13,98%	48,41%	255	45	4,65%	47	-7,84%	1.772	4,17%	223	1,83%
	2013	313	-17,63%	332	-4,32%	150	-10,71%	250	-7,06%	45,18%	288	65	44,44%	53	12,77%	1.823	2,88%	326	46,19%
	2014	291	-7,03%	334	0,60%	195	30,00%	207	-17,20%	58,38%	256	53	-18,46%	30	-43,40%	1.757	-3,62%	321	-1,53%
	TOTAL	2.561		2.489		1.175		207		47,21%			400		364		11.768		1.779
T O T A L	2008	643		584		279		250		47,77%	140	106		68		3.055		407	
	2009	701	9,02%	620	6,16%	306	9,68%	331	32,40%	49,35%	170	121	14,15%	134	97,06%	3.927	28,54%	360	-11,55%
	2010	766	9,27%	640	3,23%	300	-1,96%	457	38,07%	46,88%	215	102	-15,70%	113	-15,67%	3.798	-3,28%	332	-7,78%
	2011	686	-10,44%	802	25,31%	408	36,00%	341	-25,38%	50,87%	179	85	-16,67%	93	-17,70%	4.233	11,45%	341	2,71%
	2012	707	3,06%	573	-28,55%	298	-26,96%	475	39,30%	52,01%	242	80	-5,88%	82	-11,83%	4.075	-3,73%	347	1,76%
	2013	612	-13,44%	587	2,44%	300	0,67%	500	5,26%	51,11%	294	113	41,25%	96	17,07%	4.182	2,63%	533	53,60%
	2014	688	12,42%	706	20,27%	423	41,00%	482	-3,60%	59,92%	252	85	-24,78%	71	-26,04%	4.058	-2,97%	574	7,69%
	TOTAL	4.803		4.512		2.314		482		51,29%			692		657		27.328		2.894

(a) Variación en relación con el año anterior

(b) Coeficiente de Reconocimiento (C.R.): cociente entre los expedientes aprobados y los resueltos

(c) Coeficiente de Gestión (C.G.): Expresa en días la entrada media de expedientes en relación con el número de los que se encuentran en gestión al finalizar el año

PROVINCIA DE LLEIDA

RESUMEN DE LA GESTIÓN DE LAS PENSIONES NO CONTRIBUTIVAS

		GESTIÓN EN TRÁMITE INICIAL						RECLAMACIONES				REVISIONES EFECTUADAS							
		Presentadas		Resueltas		Aprobadas		Pendientes		C.R.	C.G.	Presentadas		Efectuadas		Anuales		Oficio e Inst. de parte	
		nº	Δ (a)	nº	Δ (a)	nº	Δ (a)	nº	Δ (a)	(b)	(c)	nº	Δ (a)	Ptas.	Δ (a)	nº	Δ (a)	nº	Δ (a)
J U B I L A C I Ó N	2008	256		256		117		65		45,70%	91	31		27		2.749		218	
	2009	215	-16,02%	198	-22,66%	91	-22,22%	82	26,15%	45,96%	137	45	45,16%	48	77,78%	2.898	5,42%	164	-24,77%
	2010	193	-10,23%	171	-13,64%	81	-10,99%	104	26,83%	47,37%	194	27	-40,00%	31	-35,42%	2.543	-12,25%	146	-10,98%
	2011	192	-0,52%	215	25,73%	126	55,56%	81	-22,12%	58,60%	152	23	-14,81%	22	-29,03%	2.316	-8,93%	149	2,05%
	2012	198	3,13%	149	-30,70%	78	-38,10%	130	60,49%	52,35%	236	21	-8,70%	21	-4,55%	2.353	1,60%	136	-8,72%
	2013	185	-6,57%	158	6,04%	87	11,54%	157	20,77%	55,06%	306	35	66,67%	35	66,67%	2.175	-7,56%	228	67,65%
	2014	190	2,70%	202	27,85%	112	28,74%	145	-7,64%	55,45%	275	15	-57,14%	17	-51,43%	1.990	-8,51%	198	-13,16%
	TOTAL		1.429		1.349		692		145		51,30%		197		201		17.024		1.239
I N V A L I D E Z	2008	200		163		89		85		54,60%	153	48		44		1.326		259	
	2009	228	14,00%	206	26,38%	101	13,48%	107	25,88%	49,03%	169	60	25,00%	57	29,55%	1.387	4,60%	294	13,51%
	2010	154	-32,46%	195	-5,34%	93	-7,92%	66	-38,32%	47,69%	154	42	-30,00%	47	-17,54%	1.322	-4,69%	219	-25,51%
	2011	171	11,04%	166	-14,87%	88	-5,38%	71	7,58%	53,01%	149	40	-4,76%	46	-2,13%	1.336	1,06%	243	10,96%
	2012	183	7,02%	148	-10,84%	84	-4,55%	106	49,30%	56,76%	209	30	-25,00%	30	-34,78%	1.516	13,47%	190	-21,81%
	2013	138	-24,59%	130	-12,16%	83	-1,19%	114	7,55%	63,85%	297	31	3,33%	29	-3,33%	1.334	-12,01%	201	5,79%
	2014	168	21,74%	173	33,08%	108	30,12%	109	-4,39%	62,43%	234	23	-25,81%	27	-6,90%	1.238	-7,20%	235	16,92%
	TOTAL		1.242		1.181		646		109		54,70%		274		280		9.459		1.641
T O T A L	2008	456		419		206		150		49,16%	118	79		71		4.075		477	
	2009	443	-2,85%	404	-3,58%	192	-6,80%	189	26,00%	47,52%	154	105	32,91%	105	47,89%	4.285	5,15%	458	-3,98%
	2010	347	-21,67%	366	-9,41%	174	-9,38%	170	-10,05%	47,54%	176	69	-34,29%	78	-25,71%	3.865	-9,80%	365	-20,31%
	2011	363	4,61%	381	4,10%	214	22,99%	152	-10,59%	56,17%	151	63	-8,70%	68	-12,82%	3.652	-5,51%	392	7,40%
	2012	381	4,96%	297	-22,05%	162	-24,30%	236	55,26%	54,55%	223	51	-19,05%	51	-25,00%	3.869	5,94%	326	-16,84%
	2013	323	-15,22%	288	-3,03%	170	4,94%	271	14,83%	59,03%	302	66	29,41%	64	25,49%	3.509	-9,30%	429	31,60%
	2014	358	10,84%	375	30,21%	220	29,41%	254	-6,27%	58,67%	255	38	-42,42%	44	-31,25%	3.228	-8,01%	433	0,93%
	TOTAL		2.671		2.530		1.338		254		52,89%		471		481		26.483		2.880

(a) Variación en relación con el año anterior

(b) Coeficiente de Reconocimiento (C.R.): cociente entre los expedientes aprobados y los resueltos

(c) Coeficiente de Gestión (C.G.): Expresa en días la entrada media de expedientes en relación con el número de los que se encuentran en gestión al finalizar el año

PROVINCIA DE TARRAGONA

RESUMEN DE LA GESTIÓN DE LAS PENSIONES NO CONTRIBUTIVAS

		GESTIÓN EN TRÁMITE INICIAL						RECLAMACIONES				REVISIONES EFECTUADAS							
		Presentadas		Resueltas		Aprobadas		Pendientes		C.R.	C.G.	Presentadas		Efectuadas		Anuales		Oficio e Inst. de parte	
		nº	Δ (a)	nº	Δ (a)	nº	Δ (a)	nº	Δ (a)	(b)	(c)	nº	Δ (a)	Ptas.	Δ (a)	nº	Δ (a)	nº	Δ (a)
J U B I L A C I Ó N	2008	453		448		178		100		39,73%	79	69		53		3.614		246	
	2009	473	4,42%	391	-12,72%	165	-7,30%	182	82,00%	42,20%	139	54	-21,74%	61	15,09%	3.797	5,06%	178	-27,64%
	2010	474	0,21%	419	7,16%	174	5,45%	237	30,22%	41,53%	180	73	35,19%	67	9,84%	3.510	-7,56%	185	3,93%
	2011	407	-14,14%	483	15,27%	199	14,37%	161	-32,07%	41,20%	142	44	-39,73%	52	-22,39%	3.604	2,68%	215	16,22%
	2012	384	-5,65%	282	-41,61%	141	-29,15%	263	63,35%	50,00%	247	42	-4,55%	46	-11,54%	3.452	-4,22%	182	-15,35%
	2013	385	0,26%	314	11,35%	150	6,38%	334	27,00%	47,77%	312	56	33,33%	55	19,57%	3.400	-1,51%	266	46,15%
	2014	466	21,04%	472	50,32%	264	76,00%	328	-1,80%	55,93%	253	39	-30,36%	42	-23,64%	3.120	-8,24%	302	13,53%
	TOTAL	3.042		2.809		1.271		328		45,25%		377		376		24.497		1.574	
I N V A L I D E Z	2008	498		491		217		240		44,20%	173	163		131		3.232		670	
	2009	663	33,13%	585	19,14%	274	26,27%	318	32,50%	46,84%	173	159	-2,45%	164	25,19%	3.370	4,27%	571	-14,78%
	2010	579	-12,67%	604	3,25%	240	-12,41%	293	-7,86%	39,74%	182	129	-18,87%	149	-9,15%	3.227	-4,24%	546	-4,38%
	2011	567	-2,07%	596	-1,32%	270	12,50%	264	-9,90%	45,30%	168	145	12,40%	147	-1,34%	3.364	4,25%	646	18,32%
	2012	501	-11,64%	430	-27,85%	231	-14,44%	335	26,89%	53,72%	241	91	-37,24%	103	-29,93%	3.362	-0,06%	499	-22,76%
	2013	580	15,77%	437	1,63%	214	-7,36%	478	42,69%	48,97%	297	92	1,10%	85	-17,48%	3.366	0,12%	640	28,26%
	2014	487	-16,03%	615	40,73%	368	71,96%	350	-26,78%	59,84%	259	52	-43,48%	67	-21,18%	3.141	-6,68%	703	9,84%
	TOTAL	3.875		3.758		1.814		350		48,27%		831		846		23.062		4.275	
T O T A L	2008	951		939		395		340		42,07%	129	232		184		6.846		916	
	2009	1.136	19,45%	976	3,94%	439	11,14%	500	47,06%	44,98%	158	213	-8,19%	225	22,28%	7.167	4,69%	749	-18,23%
	2010	1.053	-7,31%	1.023	4,82%	414	-5,69%	530	6,00%	40,47%	181	202	-5,16%	216	-4,00%	6.737	-6,00%	731	-2,40%
	2011	974	-7,50%	1.079	5,47%	469	13,29%	425	-19,81%	43,47%	157	189	-6,44%	199	-7,87%	6.968	3,43%	861	17,78%
	2012	885	-9,14%	712	-34,01%	372	-20,68%	598	40,71%	52,25%	243	133	-29,63%	149	-25,13%	6.814	-2,21%	681	-20,91%
	2013	965	9,04%	751	5,48%	364	-2,15%	812	35,79%	48,47%	303	148	11,28%	140	-6,04%	6.766	-0,70%	906	33,04%
	2014	953	-1,24%	1.087	44,74%	632	73,63%	678	-16,50%	58,14%	256	91	-38,51%	109	-22,14%	6.261	-7,46%	1.005	10,93%
	TOTAL	6.917		6.567		3.085		678		46,98%		1.208		1.222		47.559		5.849	

(a) Variación en relación con el año anterior

(b) Coeficiente de Reconocimiento (C.R.): cociente entre los expedientes aprobados y los resueltos

(c) Coeficiente de Gestión (C.G.): Expresa en días la entrada media de expedientes en relación con el número de los que se encuentran en gestión al finalizar el año

COMUNIDAD VALENCIANA

RESUMEN DE LA GESTIÓN DE LAS PENSIONES NO CONTRIBUTIVAS

		GESTIÓN EN TRÁMITE INICIAL						RECLAMACIONES				REVISIONES EFECTUADAS							
		Presentadas		Resueltas		Aprobadas		Pendientes		C.R.	C.G.	Presentadas		Efectuadas		Anuales		Oficio e Inst. de parte	
		nº	Δ (a)	nº	Δ (a)	nº	Δ (a)	nº	Δ (a)	(b)	(c)	nº	Δ (a)	Ptas.	Δ (a)	nº	Δ (a)	nº	Δ (a)
J U B I L A C I Ó N	2008	3.139		3.306		1.590		456		48,09%	52	300		303		1.060		3.224	
	2009	3.060	-2,52%	3.243	-1,91%	1.832	15,22%	273	-40,13%	56,49%	32	303	1,00%	282	-6,93%	1.594	50,38%	2.570	-20,29%
	2010	3.328	8,76%	3.275	0,99%	1.993	8,79%	326	19,41%	60,85%	35	341	12,54%	347	23,05%	4.522	183,69%	2.497	-2,84%
	2011	3.229	-2,97%	3.148	-3,88%	1.896	-4,87%	407	24,85%	60,23%	45	313	-8,21%	335	-3,46%	6.489	43,50%	2.771	10,97%
	2012	3.011	-6,75%	2.876	-8,64%	1.903	0,37%	542	33,17%	66,17%	65	251	-19,81%	242	-27,76%	3.871	-40,35%	2.623	-5,34%
	2013	3.444	14,38%	3.141	9,21%	2.149	12,93%	845	55,90%	68,42%	88	277	10,36%	282	16,53%	3.290	-15,01%	2.542	-3,09%
	2014	3.248	-5,69%	3.503	11,52%	2.565	19,36%	590	-30,18%	73,22%	65	232	-16,25%	244	-13,48%	1.169	-64,47%	2.635	3,66%
	TOTAL		22.459		22.492		13.928		590		61,92%		2.017		2.035		21.995		18.862
I N V A L I D E Z	2008	3.302		3.211		1.505		1.574		46,87%	172	455		520		2.305		4.942	
	2009	3.316	0,42%	3.508	9,25%	1.857	23,39%	1.382	-12,20%	52,94%	150	442	-2,86%	444	-14,62%	2.542	10,28%	3.670	-25,74%
	2010	3.301	-0,45%	3.161	-9,89%	1.726	-7,05%	1.522	10,13%	54,60%	166	378	-14,48%	387	-12,84%	6.781	166,76%	3.589	-2,21%
	2011	3.003	-9,03%	3.460	9,46%	1.767	2,38%	1.065	-30,03%	51,07%	128	397	5,03%	452	16,80%	2.733	-59,70%	3.761	4,79%
	2012	2.444	-18,61%	2.454	-29,08%	1.467	-16,98%	1.055	-0,94%	59,78%	155	340	-14,36%	323	-28,54%	6.210	127,22%	3.844	2,21%
	2013	2.624	7,36%	2.734	11,41%	1.493	1,77%	945	-10,43%	54,61%	130	315	-7,35%	317	-1,86%	5.467	-11,96%	3.945	2,63%
	2014	2.320	-11,59%	2.581	-5,60%	1.547	3,62%	684	-27,62%	59,94%	106	289	-8,25%	330	4,10%	2.647	-51,58%	3.673	-6,89%
	TOTAL		20.310		21.109		11.362		684		53,83%		2.616		2.773		28.685		27.424
T O T A L	2008	6.441		6.517		3.095		2.030		47,49%	113	755		823		3.365		8.166	
	2009	6.376	-1,01%	6.751	3,59%	3.689	19,19%	1.655	-18,47%	54,64%	93	745	-1,32%	726	-11,79%	4.136	22,91%	6.240	-23,59%
	2010	6.629	3,97%	6.436	-4,67%	3.719	0,81%	1.848	11,66%	57,78%	100	719	-3,49%	734	1,10%	11.303	173,28%	6.086	-2,47%
	2011	6.232	-5,99%	6.608	2,67%	3.663	-1,51%	1.472	-20,35%	55,43%	85	710	-1,25%	787	7,22%	9.222	-18,41%	6.532	7,33%
	2012	5.455	-12,47%	5.330	-19,34%	3.370	-8,00%	1.597	8,49%	63,23%	105	591	-16,76%	565	-28,21%	10.081	9,31%	6.467	-1,00%
	2013	6.068	11,24%	5.875	10,23%	3.642	8,07%	1.790	12,09%	61,99%	106	592	0,17%	599	6,02%	8.757	-13,13%	6.487	0,31%
	2014	5.568	-8,24%	6.084	3,56%	4.112	12,90%	1.274	-28,83%	67,59%	82	521	-11,99%	574	-4,17%	3.816	-56,42%	6.308	-2,76%
	TOTAL		42.769		43.601		25.290		1.274		58,00%		4.633		4.808		50.680		46.286

(a) Variación en relación con el año anterior

(b) Coeficiente de Reconocimiento (C.R.): cociente entre los expedientes aprobados y los resueltos

(c) Coeficiente de Gestión (C.G.): Expresa en días la entrada media de expedientes en relación con el número de los que se encuentran en gestión al finalizar el año

PROVINCIA DE ALICANTE

RESUMEN DE LA GESTIÓN DE LAS PENSIONES NO CONTRIBUTIVAS

		GESTIÓN EN TRÁMITE INICIAL						RECLAMACIONES				REVISIONES EFECTUADAS							
		Presentadas		Resueltas		Aprobadas		Pendientes		C.R.	C.G.	Presentadas		Efectuadas		Anuales		Oficio e Inst. de parte	
		nº	Δ (a)	nº	Δ (a)	nº	Δ (a)	nº	Δ (a)	(b)	(c)	nº	Δ (a)	Ptas.	Δ (a)	nº	Δ (a)	nº	Δ (a)
J U B I L A C I Ó N	2008	1.131		1.216		601		131		49,42%	42	130		132		0		870	
	2009	1.215	7,43%	1.270	4,44%	726	20,80%	76	-41,98%	57,17%	23	135	3,85%	126	-4,55%	531	-	784	-9,89%
	2010	1.509	24,20%	1.485	16,93%	924	27,27%	100	31,58%	62,22%	24	206	52,59%	202	60,32%	2.240	321,85%	905	15,43%
	2011	1.403	-7,02%	1.374	-7,47%	851	-7,90%	129	29,00%	61,94%	33	160	-22,33%	187	-7,43%	2.375	6,03%	915	1,10%
	2012	1.333	-4,99%	1.264	-8,01%	856	0,59%	198	53,49%	67,72%	53	174	8,75%	157	-16,04%	1.690	-28,84%	900	-1,64%
	2013	1.450	8,78%	1.199	-5,14%	802	-6,31%	449	126,77%	66,89%	111	146	-16,09%	152	-3,18%	1.156	-31,60%	809	-10,11%
	2014	1.343	-7,38%	1.456	21,43%	1.063	32,54%	336	-25,17%	73,01%	90	100	-31,51%	112	-26,32%	0	-	852	5,32%
	TOTAL	9.384		9.264		5.823		336		62,86%			1.051		1.068		7.992		6.035
I N V A L I D E Z	2008	1.140		1.047		407		811		38,87%	256	185		244		0		1.093	
	2009	1.085	-4,82%	1.340	27,98%	533	30,96%	556	-31,44%	39,78%	184	182	-1,62%	186	-23,77%	304	-	845	-22,69%
	2010	1.212	11,71%	1.105	-17,54%	504	-5,44%	663	19,24%	45,61%	197	175	-3,85%	146	-21,51%	2.007	560,20%	778	-7,93%
	2011	952	-21,45%	1.001	-9,41%	506	0,40%	614	-7,39%	50,55%	232	149	-14,86%	196	34,25%	811	-59,59%	866	11,31%
	2012	739	-22,37%	825	-17,58%	426	-15,81%	528	-14,01%	51,64%	257	161	8,05%	151	-22,96%	1.670	105,92%	851	-1,73%
	2013	841	13,80%	1.082	31,15%	404	-5,16%	287	-45,64%	37,34%	123	131	-18,63%	130	-13,91%	932	-44,19%	727	-14,57%
	2014	720	-14,39%	796	-26,43%	403	-0,25%	211	-26,48%	50,63%	106	122	-6,87%	163	25,38%	0	-	823	13,20%
	TOTAL	6.689		7.196		3.183		211		44,23%			1.105		1.216		5.724		5.983
T O T A L	2008	2.271		2.263		1.008		942		44,54%	149	315		376		0		1.963	
	2009	2.300	1,28%	2.610	15,33%	1.259	24,90%	632	-32,91%	48,24%	99	317	0,63%	312	-17,02%	835	-	1.629	-17,01%
	2010	2.721	18,30%	2.590	-0,77%	1.428	13,42%	763	20,73%	55,14%	101	381	20,19%	348	11,54%	4.247	408,62%	1.683	3,31%
	2011	2.355	-13,45%	2.375	-8,30%	1.357	-4,97%	743	-2,62%	57,14%	114	309	-18,90%	383	10,06%	3.186	-24,98%	1.781	5,82%
	2012	2.072	-12,02%	2.089	-12,04%	1.282	-5,53%	726	-2,29%	61,37%	126	335	8,41%	308	-19,58%	3.360	5,46%	1.751	-1,68%
	2013	2.291	10,57%	2.281	9,19%	1.206	-5,93%	736	1,38%	52,87%	116	277	-17,31%	282	-8,44%	2.088	-37,86%	1.536	-12,28%
	2014	2.063	-9,95%	2.252	-1,27%	1.466	21,56%	547	-25,68%	65,10%	95	222	-19,86%	275	-2,48%	0	-	1.675	9,05%
	TOTAL	16.073		16.460		9.006		547		54,71%			2.156		2.284		13.716		12.018

(a) Variación en relación con el año anterior

(b) Coeficiente de Reconocimiento (C.R.): cociente entre los expedientes aprobados y los resueltos

(c) Coeficiente de Gestión (C.G.): Expresa en días la entrada media de expedientes en relación con el número de los que se encuentran en gestión al finalizar el año

PROVINCIA DE CASTELLÓN

RESUMEN DE LA GESTIÓN DE LAS PENSIONES NO CONTRIBUTIVAS

		GESTIÓN EN TRÁMITE INICIAL						RECLAMACIONES				REVISIONES EFECTUADAS							
		Presentadas		Resueltas		Aprobadas		Pendientes		C.R.	C.G.	Presentadas		Efectuadas		Anuales		Oficio e Inst. de parte	
		nº	Δ (a)	nº	Δ (a)	nº	Δ (a)	nº	Δ (a)	(b)	(c)	nº	Δ (a)	Ptas.	Δ (a)	nº	Δ (a)	nº	Δ (a)
J U B I L A C I Ó N	2008	285		267		116		92		43,45%	116	11		10		1.060		169	
	2009	223	-21,75%	282	5,62%	155	33,62%	33	-64,13%	54,96%	53	9	-18,18%	10	0,00%	1.063	0,28%	216	27,81%
	2010	236	5,83%	224	-20,57%	145	-6,45%	45	36,36%	64,73%	69	11	22,22%	11	10,00%	1.077	1,32%	225	4,17%
	2011	232	-1,69%	217	-3,13%	139	-4,14%	60	33,33%	64,06%	93	6	-45,45%	6	-45,45%	2.418	124,51%	244	8,44%
	2012	230	-0,86%	246	13,36%	168	20,86%	44	-26,67%	68,29%	69	8	33,33%	8	33,33%	1.088	-55,00%	303	24,18%
	2013	250	8,70%	256	4,07%	206	22,62%	38	-13,64%	80,47%	55	16	100,00%	16	100,00%	1.102	1,29%	375	23,76%
	2014	223	-10,80%	209	-18,36%	149	-27,67%	52	36,84%	71,29%	84	11	-31,25%	11	-31,25%	1.169	6,08%	309	-17,60%
	TOTAL	1.679		1.701		1.078		52		63,37%			72		72		8.977		1.841
I N V A L I D E Z	2008	346		367		212		136		57,77%	142	22		23		2.305		487	
	2009	370	6,94%	432	17,71%	269	26,89%	74	-45,59%	62,27%	72	23	4,55%	23	0,00%	2.238	-2,91%	557	14,37%
	2010	368	-0,54%	353	-18,29%	228	-15,24%	89	20,27%	64,59%	87	22	-4,35%	23	0,00%	2.363	5,59%	596	7,00%
	2011	368	0,00%	386	9,35%	288	26,32%	71	-20,22%	74,61%	69	13	-40,91%	13	-43,48%	1.089	-53,91%	554	-7,05%
	2012	413	12,23%	400	3,63%	285	-1,04%	84	18,31%	71,25%	73	25	92,31%	25	92,31%	2.466	126,45%	657	18,59%
	2013	403	-2,42%	385	-3,75%	288	1,05%	102	21,43%	74,81%	91	28	12,00%	28	12,00%	2.568	4,14%	1.052	60,12%
	2014	331	-17,87%	346	-10,13%	223	-22,57%	87	-14,71%	64,45%	95	14	-50,00%	14	-50,00%	2.647	3,08%	886	-15,78%
	TOTAL	2.599		2.669		1.793		87		67,18%			147		149		15.676		4.789
T O T A L	2008	631		634		328		228		51,74%	130	33		33		3.365		656	
	2009	593	-6,02%	714	12,62%	424	29,27%	107	-53,07%	59,38%	65	32	-3,03%	33	0,00%	3.301	-1,90%	773	17,84%
	2010	604	1,85%	577	-19,19%	373	-12,03%	134	25,23%	64,64%	80	33	3,13%	34	3,03%	3.440	4,21%	821	6,21%
	2011	600	-0,66%	603	4,51%	427	14,48%	131	-2,24%	70,81%	79	19	-42,42%	19	-44,12%	3.507	1,95%	798	-2,80%
	2012	643	7,17%	646	7,13%	453	6,09%	128	-2,29%	70,12%	72	33	73,68%	33	73,68%	3.554	1,34%	960	20,30%
	2013	653	1,56%	641	-0,77%	494	9,05%	140	9,38%	77,07%	77	44	33,33%	44	33,33%	3.670	3,26%	1.427	48,65%
	2014	554	-15,16%	555	-13,42%	372	-24,70%	139	-0,71%	67,03%	90	25	-43,18%	25	-43,18%	3.816	3,98%	1.195	-16,26%
	TOTAL	4.278		4.370		2.871		139		65,70%			219		221		24.653		6.630

(a) Variación en relación con el año anterior

(b) Coeficiente de Reconocimiento (C.R.): cociente entre los expedientes aprobados y los resueltos

(c) Coeficiente de Gestión (C.G.): Expresa en días la entrada media de expedientes en relación con el número de los que se encuentran en gestión al finalizar el año

PROVINCIA DE VALENCIA

RESUMEN DE LA GESTIÓN DE LAS PENSIONES NO CONTRIBUTIVAS

		GESTIÓN EN TRÁMITE INICIAL						RECLAMACIONES				REVISIONES EFECTUADAS							
		Presentadas		Resueltas		Aprobadas		Pendientes		C.R.	C.G.	Presentadas		Efectuadas		Anuales		Oficio e Inst. de parte	
		nº	Δ (a)	nº	Δ (a)	nº	Δ (a)	nº	Δ (a)	(b)	(c)	nº	Δ (a)	Ptas.	Δ (a)	nº	Δ (a)	nº	Δ (a)
J U B I L A C I Ó N	2008	1.723		1.823		873		233		47,89%	49	159		161		0		2.185	
	2009	1.622	-5,86%	1.691	-7,24%	951	8,93%	164	-29,61%	56,24%	36	159	0,00%	146	-9,32%	0	-	1.570	-28,15%
	2010	1.583	-2,40%	1.566	-7,39%	924	-2,84%	181	10,37%	59,00%	41	124	-22,01%	134	-8,22%	1.205	-	1.367	-12,93%
	2011	1.594	0,69%	1.557	-0,57%	906	-1,95%	218	20,44%	58,19%	49	147	18,55%	142	5,97%	1.696	40,75%	1.612	17,92%
	2012	1.448	-9,16%	1.366	-12,27%	879	-2,98%	300	37,61%	64,35%	75	69	-53,06%	77	-45,77%	1.093	-35,55%	1.420	-11,91%
	2013	1.744	20,44%	1.686	23,43%	1.141	29,81%	358	19,33%	67,67%	74	115	66,67%	114	48,05%	1.032	-5,58%	1.358	-4,37%
	2014	1.682	-3,56%	1.838	9,02%	1.353	18,58%	202	-43,58%	73,61%	43	121	5,22%	121	6,14%	0	-	1.474	8,54%
	TOTAL	11.396		11.527		7.027		202		60,96%			894		895		5.026		10.986
I N V A L I D E Z	2008	1.816		1.797		886		627		49,30%	124	248		253		0		3.362	
	2009	1.861	2,48%	1.736	-3,39%	1.055	19,07%	752	19,94%	60,77%	145	237	-4,44%	235	-7,11%	0	-	2.268	-32,54%
	2010	1.721	-7,52%	1.703	-1,90%	994	-5,78%	770	2,39%	58,37%	161	181	-23,63%	218	-7,23%	2.411	-	2.215	-2,34%
	2011	1.683	-2,21%	2.073	21,73%	973	-2,11%	380	-50,65%	46,94%	81	235	29,83%	243	11,47%	833	-65,45%	2.341	5,69%
	2012	1.292	-23,23%	1.229	-40,71%	756	-22,30%	443	16,58%	61,51%	123	154	-34,47%	147	-39,51%	2.074	148,98%	2.336	-0,21%
	2013	1.380	6,81%	1.267	3,09%	801	5,95%	556	25,51%	63,22%	145	156	1,30%	159	8,16%	1.967	-5,16%	2.166	-7,28%
	2014	1.269	-8,04%	1.439	13,58%	921	14,98%	386	-30,58%	64,00%	110	153	-1,92%	153	-3,77%	0	-	1.964	-9,33%
	TOTAL	11.022		11.244		6.386		386		56,79%			1.364		1.408		7.285		16.652
T O T A L	2008	3.539		3.620		1.759		860		48,59%	87	407		414		0		5.547	
	2009	3.483	-1,58%	3.427	-5,33%	2.006	14,04%	916	6,51%	58,54%	95	396	-2,70%	381	-7,97%	0	-	3.838	-30,81%
	2010	3.304	-5,14%	3.269	-4,61%	1.918	-4,39%	951	3,82%	58,67%	104	305	-22,98%	352	-7,61%	3.616	-	3.582	-6,67%
	2011	3.277	-0,82%	3.630	11,04%	1.879	-2,03%	598	-37,12%	51,76%	66	382	25,25%	385	9,38%	2.529	-30,06%	3.953	10,36%
	2012	2.740	-16,39%	2.595	-28,51%	1.635	-12,99%	743	24,25%	63,01%	98	223	-41,62%	224	-41,82%	3.167	25,23%	3.756	-4,98%
	2013	3.124	14,01%	2.953	13,80%	1.942	18,78%	914	23,01%	65,76%	105	271	21,52%	273	21,88%	2.999	-5,30%	3.524	-6,18%
	2014	2.951	-5,54%	3.277	10,97%	2.274	17,10%	588	-35,67%	69,39%	72	274	1,11%	274	0,37%	0	-	3.438	-2,44%
	TOTAL	22.418		22.771		13.413		588		58,90%			2.258		2.303		12.311		27.638

(a) Variación en relación con el año anterior

(b) Coeficiente de Reconocimiento (C.R.): cociente entre los expedientes aprobados y los resueltos

(c) Coeficiente de Gestión (C.G.): Expresa en días la entrada media de expedientes en relación con el número de los que se encuentran en gestión al finalizar el año

COMUNIDAD DE EXTREMADURA

RESUMEN DE LA GESTIÓN DE LAS PENSIONES NO CONTRIBUTIVAS

		GESTIÓN EN TRÁMITE INICIAL						RECLAMACIONES				REVISIONES EFECTUADAS							
		Presentadas		Resueltas		Aprobadas		Pendientes		C.R.	C.G.	Presentadas		Efectuadas		Anuales		Oficio e Inst. de parte	
		nº	Δ (a)	nº	Δ (a)	nº	Δ (a)	nº	Δ (a)	(b)	(c)	nº	Δ (a)	Ptas.	Δ (a)	nº	Δ (a)	nº	Δ (a)
J U B I L A C I Ó N	2008	818		752		528		98		70,21%	43	184		61		9.902		1.809	
	2009	808	-1,22%	873	16,09%	615	16,48%	33	-66,33%	70,45%	15	105	-42,93%	67	9,84%	9.683	-2,21%	1.620	-10,45%
	2010	824	1,98%	841	-3,67%	633	2,93%	16	-51,52%	75,27%	7	123	17,14%	432	544,78%	5.881	-39,26%	1.555	-4,01%
	2011	685	-16,87%	686	-18,43%	499	-21,17%	15	-6,25%	72,74%	8	113	-8,13%	75	-82,64%	8.586	46,00%	2.094	34,66%
	2012	660	-3,65%	651	-5,10%	501	0,40%	24	60,00%	76,96%	13	72	-36,28%	81	8,00%	8.744	1,84%	1.832	-12,51%
	2013	879	33,18%	882	35,48%	730	45,71%	21	-12,50%	82,77%	9	88	22,22%	47	-41,98%	8.447	-3,40%	2.052	12,01%
	2014	968	10,13%	897	1,70%	700	-4,11%	92	338,10%	78,04%	34	118	34,09%	152	223,40%	8.373	-0,88%	2.054	0,10%
	TOTAL		5.642		5.582		4.206		92		75,35%		803		915		59.616		13.016
I N V A L I D E Z	2008	540		516		385		54		74,61%	36	170		46		6.014		1.405	
	2009	598	10,74%	616	19,38%	431	11,95%	36	-33,33%	69,97%	22	112	-34,12%	57	23,91%	5.962	-0,86%	1.504	7,05%
	2010	511	-14,55%	533	-13,47%	352	-18,33%	14	-61,11%	66,04%	10	159	41,96%	473	729,82%	9.398	57,63%	1.703	13,23%
	2011	533	4,31%	529	-0,75%	321	-8,81%	18	28,57%	60,68%	12	88	-44,65%	97	-79,49%	5.990	-36,26%	2.366	38,93%
	2012	595	11,63%	565	6,81%	388	20,87%	48	166,67%	68,67%	29	83	-5,68%	81	-16,49%	5.699	-4,86%	2.164	-8,54%
	2013	755	26,89%	777	37,52%	509	31,19%	26	-45,83%	65,51%	12	115	38,55%	59	-27,16%	5.721	0,39%	1.896	-12,38%
	2014	625	-17,22%	505	-35,01%	379	-25,54%	146	461,54%	75,05%	84	85	-26,09%	169	186,44%	5.812	1,59%	2.636	39,03%
	TOTAL		4.157		4.041		2.765		146		68,42%		812		982		44.596		13.674
T O T A L	2008	1.358		1.268		913		152		72,00%	40	354		107		15.916		3.214	
	2009	1.406	3,53%	1.489	17,43%	1.046	14,57%	69	-54,61%	70,25%	18	217	-38,70%	124	15,89%	15.645	-1,70%	3.124	-2,80%
	2010	1.335	-5,05%	1.374	-7,72%	985	-5,83%	30	-56,52%	71,69%	8	282	29,95%	905	629,84%	15.279	-2,34%	3.258	4,29%
	2011	1.218	-8,76%	1.215	-11,57%	820	-16,75%	33	10,00%	67,49%	10	201	-28,72%	172	-80,99%	14.576	-4,60%	4.460	36,89%
	2012	1.255	3,04%	1.216	0,08%	889	8,41%	72	118,18%	73,11%	21	155	-22,89%	162	-5,81%	14.443	-0,91%	3.996	-10,40%
	2013	1.634	30,20%	1.659	36,43%	1.239	39,37%	47	-34,72%	74,68%	10	203	30,97%	106	-34,57%	14.168	-1,90%	3.948	-1,20%
	2014	1.593	-2,51%	1.402	-15,49%	1.079	-12,91%	238	406,38%	76,96%	54	203	0,00%	321	202,83%	14.185	0,12%	4.690	18,79%
	TOTAL		9.799		9.623		6.971		238		72,44%		1.615		1.897		104.212		26.690

(a) Variación en relación con el año anterior

(b) Coeficiente de Reconocimiento (C.R.): cociente entre los expedientes aprobados y los resueltos

(c) Coeficiente de Gestión (C.G.): Expresa en días la entrada media de expedientes en relación con el número de los que se encuentran en gestión al finalizar el año

PROVINCIA DE BADAJOZ

RESUMEN DE LA GESTIÓN DE LAS PENSIONES NO CONTRIBUTIVAS

		GESTIÓN EN TRÁMITE INICIAL						RECLAMACIONES				REVISIONES EFECTUADAS							
		Presentadas		Resueltas		Aprobadas		Pendientes		C.R.	C.G.	Presentadas		Efectuadas		Anuales		Oficio e Inst. de parte	
		nº	Δ (a)	nº	Δ (a)	nº	Δ (a)	nº	Δ (a)	(b)	(c)	nº	Δ (a)	Ptas.	Δ (a)	nº	Δ (a)	nº	Δ (a)
J U B I L A C I Ó N	2008	465		408		280		58		68,63%	45	132		42		6.871		1.272	
	2009	496	6,67%	535	31,13%	367	31,07%	19	-67,24%	68,60%	14	86	-34,85%	59	40,48%	6.752	-1,73%	1.082	-14,94%
	2010	564	13,71%	578	8,04%	435	18,53%	5	-73,68%	75,26%	3	93	8,14%	318	438,98%	3.992	-40,88%	1.057	-2,31%
	2011	434	-23,05%	436	-24,57%	317	-27,13%	3	-40,00%	72,71%	2	85	-8,60%	53	-83,33%	6.008	50,50%	1.430	35,29%
	2012	435	0,23%	431	-1,15%	334	5,36%	7	133,33%	77,49%	6	52	-38,82%	63	18,87%	6.078	1,17%	1.220	-14,69%
	2013	579	33,10%	571	32,48%	486	45,51%	15	114,29%	85,11%	9	66	26,92%	35	-44,44%	5.885	-3,18%	1.402	14,92%
	2014	613	5,87%	553	-3,15%	415	-14,61%	75	400,00%	75,05%	44	102	54,55%	107	205,71%	5.827	-0,99%	1.439	2,64%
	TOTAL	3.586		3.512		2.634		75		75,00%			616		677		41.413		8.902
I N V A L I D E Z	2008	326		292		219		36		75,00%	40	121		36		4.084		990	
	2009	413	26,69%	435	48,97%	296	35,16%	14	-61,11%	68,05%	12	79	-34,71%	36	0,00%	4.048	-0,88%	1.074	8,48%
	2010	375	-9,20%	377	-13,33%	243	-17,91%	12	-14,29%	64,46%	12	111	40,51%	348	866,67%	6.537	61,49%	1.256	16,95%
	2011	375	0,00%	386	2,39%	219	-9,88%	1	-91,67%	56,74%	1	63	-43,24%	58	-83,33%	3.960	-39,42%	1.616	28,66%
	2012	411	9,60%	411	6,48%	281	28,31%	1	0,00%	68,37%	1	66	4,76%	66	13,79%	3.881	-1,99%	1.561	-3,40%
	2013	582	41,61%	574	39,66%	370	31,67%	9	800,00%	64,46%	6	93	40,91%	49	-25,76%	3.885	0,10%	1.378	-11,72%
	2014	462	-20,62%	351	-38,85%	256	-30,81%	120	1233,33%	72,93%	94	71	-23,66%	130	165,31%	3.953	1,75%	1.779	29,10%
	TOTAL	2.944		2.826		1.884		120		66,67%			604		723		30.348		9.654
T O T A L	2008	791		700		499		94		71,29%	43	253		78		10.955		2.262	
	2009	909	14,92%	970	38,57%	663	32,87%	33	-64,89%	68,35%	13	165	-34,78%	95	21,79%	10.800	-1,41%	2.156	-4,69%
	2010	939	3,30%	955	-1,55%	678	2,26%	17	-48,48%	70,99%	7	204	23,64%	666	601,05%	10.529	-2,51%	2.313	7,28%
	2011	809	-13,84%	822	-13,93%	536	-20,94%	4	-76,47%	65,21%	2	148	-27,45%	111	-83,33%	9.968	-5,33%	3.046	31,69%
	2012	846	4,57%	842	2,43%	615	14,74%	8	100,00%	73,04%	3	118	-20,27%	129	16,22%	9.959	-0,09%	2.781	-8,70%
	2013	1.161	37,23%	1.145	35,99%	856	39,19%	24	200,00%	74,76%	7	159	34,75%	84	-34,88%	9.770	-1,90%	2.780	-0,04%
	2014	1.075	-7,41%	904	-21,05%	671	-21,61%	195	712,50%	74,23%	65	173	8,81%	237	182,14%	9.780	0,10%	3.218	15,76%
	TOTAL	6.530		6.338		4.518		195		71,28%			1.220		1.400		71.761		18.556

(a) Variación en relación con el año anterior

(b) Coeficiente de Reconocimiento (C.R.): cociente entre los expedientes aprobados y los resueltos

(c) Coeficiente de Gestión (C.G.): Expresa en días la entrada media de expedientes en relación con el número de los que se encuentran en gestión al finalizar el año

PROVINCIA DE CÁCERES

RESUMEN DE LA GESTIÓN DE LAS PENSIONES NO CONTRIBUTIVAS

		GESTIÓN EN TRÁMITE INICIAL						RECLAMACIONES				REVISIONES EFECTUADAS							
		Presentadas		Resueltas		Aprobadas		Pendientes		C.R.	C.G.	Presentadas		Efectuadas		Anuales		Oficio e Inst. de parte	
		nº	Δ (a)	nº	Δ (a)	nº	Δ (a)	nº	Δ (a)	(b)	(c)	nº	Δ (a)	Ptas.	Δ (a)	nº	Δ (a)	nº	Δ (a)
J U B I L A C I Ó N	2008	353		344		248		40		72,09%	41	52		19		3.031		537	
	2009	312	-11,61%	338	-1,74%	248	0,00%	14	-65,00%	73,37%	16	19	-63,46%	8	-57,89%	2.931	-3,30%	538	0,19%
	2010	260	-16,67%	263	-22,19%	198	-20,16%	11	-21,43%	75,29%	15	30	57,89%	114	1325,00%	1.889	-35,55%	498	-7,43%
	2011	251	-3,46%	250	-4,94%	182	-8,08%	12	9,09%	72,80%	17	28	-6,67%	22	-80,70%	2.578	36,47%	664	33,33%
	2012	225	-10,36%	220	-12,00%	167	-8,24%	17	41,67%	75,91%	27	20	-28,57%	18	-18,18%	2.666	3,41%	612	-7,83%
	2013	300	33,33%	311	41,36%	244	46,11%	6	-64,71%	78,46%	7	22	10,00%	12	-33,33%	2.562	-3,90%	650	6,21%
	2014	355	18,33%	344	10,61%	285	16,80%	17	183,33%	82,85%	17	16	-27,27%	45	275,00%	2.546	-0,62%	615	-5,38%
	TOTAL	2.056		2.070		1.572		17		75,94%			187		238		18.203		4.114
I N V A L I D E Z	2008	214		224		166		18		74,11%	30	49		10		1.930		415	
	2009	185	-13,55%	181	-19,20%	135	-18,67%	22	22,22%	74,59%	43	33	-32,65%	21	110,00%	1.914	-0,83%	430	3,61%
	2010	136	-26,49%	156	-13,81%	109	-19,26%	2	-90,91%	69,87%	5	48	45,45%	125	495,24%	2.861	49,48%	447	3,95%
	2011	158	16,18%	143	-8,33%	102	-6,42%	17	750,00%	71,33%	39	25	-47,92%	39	-68,80%	2.030	-29,05%	750	67,79%
	2012	184	16,46%	154	7,69%	107	4,90%	47	176,47%	69,48%	92	17	-32,00%	15	-61,54%	1.818	-10,44%	603	-19,60%
	2013	173	-5,98%	203	31,82%	139	29,91%	17	-63,83%	68,47%	35	22	29,41%	10	-33,33%	1.836	0,99%	518	-14,10%
	2014	163	-5,78%	154	-24,14%	123	-11,51%	26	52,94%	79,87%	57	14	-36,36%	39	290,00%	1.859	1,25%	857	65,44%
	TOTAL	1.213		1.215		881		26		72,51%			208		259		14.248		4.020
T O T A L	2008	567		568		414		58		72,89%	37	101		29		4.961		952	
	2009	497	-12,35%	519	-8,63%	383	-7,49%	36	-37,93%	73,80%	26	52	-48,51%	29	0,00%	4.845	-2,34%	968	1,68%
	2010	396	-20,32%	419	-19,27%	307	-19,84%	13	-63,89%	73,27%	12	78	50,00%	239	724,14%	4.750	-1,96%	945	-2,38%
	2011	409	3,28%	393	-6,21%	284	-7,49%	29	123,08%	72,26%	26	53	-32,05%	61	-74,48%	4.608	-2,99%	1.414	49,63%
	2012	409	0,00%	374	-4,83%	274	-3,52%	64	120,69%	73,26%	56	37	-30,19%	33	-45,90%	4.484	-2,69%	1.215	-14,07%
	2013	473	15,65%	514	37,43%	383	39,78%	23	-64,06%	74,51%	18	44	18,92%	22	-33,33%	4.398	-1,92%	1.168	-3,87%
	2014	518	9,51%	498	-3,11%	408	6,53%	43	86,96%	81,93%	30	30	-31,82%	84	281,82%	4.405	0,16%	1.472	26,03%
	TOTAL	3.269		3.285		2.453		43		74,67%			395		497		32.451		8.134

(a) Variación en relación con el año anterior

(b) Coeficiente de Reconocimiento (C.R.): cociente entre los expedientes aprobados y los resueltos

(c) Coeficiente de Gestión (C.G.): Expresa en días la entrada media de expedientes en relación con el número de los que se encuentran en gestión al finalizar el año

COMUNIDAD DE GALICIA

RESUMEN DE LA GESTIÓN DE LAS PENSIONES NO CONTRIBUTIVAS

		GESTIÓN EN TRÁMITE INICIAL						RECLAMACIONES				REVISIONES EFECTUADAS							
		Presentadas		Resueltas		Aprobadas		Pendientes		C.R.	C.G.	Presentadas		Efectuadas		Anuales		Oficio e Inst. de parte	
		nº	Δ (a)	nº	Δ (a)	nº	Δ (a)	nº	Δ (a)	(b)	(c)	nº	Δ (a)	Ptas.	Δ (a)	nº	Δ (a)	nº	Δ (a)
J U B I L A C I Ó N	2008	2.752		2.518		1.698		586		67,43%	77	383		384		24.283		3.150	
	2009	2.557	-7,09%	2.426	-3,65%	1.564	-7,89%	717	22,35%	64,47%	101	424	10,70%	388	1,04%	23.597	-2,83%	3.178	0,89%
	2010	2.226	-12,94%	2.435	0,37%	1.686	7,80%	508	-29,15%	69,24%	82	326	-23,11%	409	5,41%	14.169	-39,95%	3.277	3,12%
	2011	2.251	1,12%	2.304	-5,38%	1.616	-4,15%	455	-10,43%	70,14%	73	259	-20,55%	314	-23,23%	22.042	55,56%	3.026	-7,66%
	2012	2.174	-3,42%	2.205	-4,30%	1.560	-3,47%	424	-6,81%	70,75%	70	278	7,34%	274	-12,74%	21.554	-2,21%	3.139	3,73%
	2013	2.408	10,76%	2.186	-0,86%	1.551	-0,58%	646	52,36%	70,95%	97	245	-11,87%	209	-23,72%	21.379	-0,81%	3.675	17,08%
	2014	2.252	-6,48%	2.201	0,69%	1.553	0,13%	697	7,89%	70,56%	111	212	-13,47%	234	11,96%	20.519	-4,02%	3.275	-10,88%
	TOTAL	16.620		16.275		11.228		697		68,99%			2.127		2.212		147.543		22.720
I N V A L I D E Z	2008	2.318		2.137		1.189		703		55,64%	109	411		437		24.899		4.008	
	2009	2.259	-2,55%	2.308	8,00%	1.256	5,63%	654	-6,97%	54,42%	104	382	-7,06%	362	-17,16%	24.218	-2,74%	3.917	-2,27%
	2010	1.862	-17,57%	2.105	-8,80%	1.109	-11,70%	411	-37,16%	52,68%	79	306	-19,90%	373	3,04%	23.772	-1,84%	3.925	0,20%
	2011	1.983	6,50%	1.970	-6,41%	1.090	-1,71%	424	3,16%	55,33%	77	247	-19,28%	276	-26,01%	23.341	-1,81%	3.295	-16,05%
	2012	1.949	-1,71%	1.955	-0,76%	1.048	-3,85%	418	-1,42%	53,61%	77	236	-4,45%	277	0,36%	23.151	-0,81%	3.052	-7,37%
	2013	2.351	20,63%	2.044	4,55%	1.227	17,08%	725	73,44%	60,03%	111	264	11,86%	304	9,75%	22.950	-0,87%	3.839	25,79%
	2014	2.018	-14,16%	1.770	-13,41%	1.098	-10,51%	973	34,21%	62,03%	174	182	-31,06%	229	-24,67%	22.447	-2,19%	3.318	-13,57%
	TOTAL	14.740		14.289		8.017		973		56,11%			2.028		2.258		164.778		25.354
T O T A L	2008	5.070		4.655		2.887		1.289		62,02%	92	794		821		49.182		7.158	
	2009	4.816	-5,01%	4.734	1,70%	2.820	-2,32%	1.371	6,36%	59,57%	102	806	1,51%	750	-8,65%	47.815	-2,78%	7.095	-0,88%
	2010	4.088	-15,12%	4.540	-4,10%	2.795	-0,89%	919	-32,97%	61,56%	81	632	-21,59%	782	4,27%	37.941	-20,65%	7.202	1,51%
	2011	4.234	3,57%	4.274	-5,86%	2.706	-3,18%	879	-4,35%	63,31%	75	506	-19,94%	590	-24,55%	45.383	19,61%	6.321	-12,23%
	2012	4.123	-2,62%	4.160	-2,67%	2.608	-3,62%	842	-4,21%	62,69%	74	514	1,58%	551	-6,61%	44.705	-1,49%	6.191	-2,06%
	2013	4.759	15,43%	4.230	1,68%	2.778	6,52%	1.371	62,83%	65,67%	104	509	-0,97%	513	-6,90%	44.329	-0,84%	7.514	21,37%
	2014	4.270	-10,28%	3.971	-6,12%	2.651	-4,57%	1.670	21,81%	66,76%	141	394	-22,59%	463	-9,75%	42.966	-3,07%	6.593	-12,26%
	TOTAL	31.360		30.564		19.245		1.670		62,97%			4.155		4.470		312.321		48.074

(a) Variación en relación con el año anterior

(b) Coeficiente de Reconocimiento (C.R.): cociente entre los expedientes aprobados y los resueltos

(c) Coeficiente de Gestión (C.G.): Expresa en días la entrada media de expedientes en relación con el número de los que se encuentran en gestión al finalizar el año

PROVINCIA DE A CORUÑA

RESUMEN DE LA GESTIÓN DE LAS PENSIONES NO CONTRIBUTIVAS

		GESTIÓN EN TRÁMITE INICIAL								RECLAMACIONES				REVISIONES EFECTUADAS					
		Presentadas		Resueltas		Aprobadas		Pendientes		C.R.	C.G.	Presentadas		Efectuadas		Anuales		Oficio e Inst. de parte	
		nº	Δ (a)	nº	Δ (a)	nº	Δ (a)	nº	Δ (a)	(b)	(c)	nº	Δ (a)	Ptas.	Δ (a)	nº	Δ (a)	nº	Δ (a)
J U B I L A C I Ó N	2008	1.209		1.150		764		301		66,43%	90	189		205		10.330		1.356	
	2009	1.061	-12,24%	1.040	-9,57%	653	-14,53%	322	6,98%	62,79%	109	214	13,23%	200	-2,44%	9.996	-3,23%	1.445	6,56%
	2010	964	-9,14%	946	-9,04%	677	3,68%	340	5,59%	71,56%	127	177	-17,29%	215	7,50%	1.000	-90,00%	1.524	5,47%
	2011	956	-0,83%	1.025	8,35%	696	2,81%	271	-20,29%	67,90%	102	134	-24,29%	130	-39,53%	9.174	817,40%	1.408	-7,61%
	2012	894	-6,49%	866	-15,51%	645	-7,33%	299	10,33%	74,48%	120	125	-6,72%	116	-10,77%	8.882	-3,18%	1.493	6,04%
	2013	914	2,24%	914	5,54%	653	1,24%	299	0,00%	71,44%	118	120	-4,00%	101	-12,93%	8.696	-2,09%	1.591	6,56%
	2014	874	-4,38%	801	-12,36%	590	-9,65%	372	24,41%	73,66%	153	96	-20,00%	105	3,96%	8.440	-2,94%	1.580	-0,69%
	TOTAL	6.872		6.742		4.678		372		69,39%			1.055		1.072		56.518		10.397
I N V A L I D E Z	2008	844		818		428		333		52,32%	142	209		221		10.847		1.763	
	2009	836	-0,95%	858	4,89%	458	7,01%	311	-6,61%	53,38%	134	174	-16,75%	174	-21,27%	10.523	-2,99%	1.779	0,91%
	2010	672	-19,62%	702	-18,18%	405	-11,57%	281	-9,65%	57,69%	151	138	-20,69%	152	-12,64%	10.219	-2,89%	1.764	-0,84%
	2011	672	0,00%	702	0,00%	386	-4,69%	251	-10,68%	54,99%	134	110	-20,29%	98	-35,53%	9.934	-2,79%	1.566	-11,22%
	2012	707	5,21%	710	1,14%	441	14,25%	248	-1,20%	62,11%	126	94	-14,55%	85	-13,27%	9.567	-3,69%	1.635	4,41%
	2013	709	0,28%	690	-2,82%	445	0,91%	267	7,66%	64,49%	136	104	10,64%	114	34,12%	9.451	-1,21%	1.649	0,86%
	2014	658	-7,19%	604	-12,46%	389	-12,58%	321	20,22%	64,40%	176	81	-22,12%	82	-28,07%	9.256	-2,06%	1.663	0,85%
	TOTAL	5.098		5.084		2.952		321		58,06%			910		926		69.797		11.819
T O T A L	2008	2.053		1.968		1.192		634		60,57%	111	398		426		21.177		3.119	
	2009	1.897	-7,60%	1.898	-3,56%	1.111	-6,80%	633	-0,16%	58,54%	120	388	-2,51%	374	-12,21%	20.519	-3,11%	3.224	3,37%
	2010	1.636	-13,76%	1.648	-13,17%	1.082	-2,61%	621	-1,90%	65,66%	137	315	-18,81%	367	-1,87%	11.219	-45,32%	3.288	1,99%
	2011	1.628	-0,49%	1.727	4,79%	1.082	0,00%	522	-15,94%	62,65%	115	244	-22,54%	228	-37,87%	19.108	70,32%	2.974	-9,55%
	2012	1.601	-1,66%	1.576	-8,74%	1.086	0,37%	547	4,79%	68,91%	123	219	-10,25%	201	-11,84%	18.449	-3,45%	3.128	5,18%
	2013	1.623	1,37%	1.604	1,78%	1.098	1,10%	566	3,47%	68,45%	126	224	2,28%	215	6,97%	18.147	-1,64%	3.240	3,58%
	2014	1.532	-5,61%	1.405	-12,41%	979	-10,84%	693	22,44%	69,68%	163	177	-20,98%	187	-13,02%	17.696	-2,49%	3.243	0,09%
	TOTAL	11.970		11.826		7.630		693		64,52%			1.965		1.998		126.315		22.216

(a) Variación en relación con el año anterior

(b) Coeficiente de Reconocimiento (C.R.): cociente entre los expedientes aprobados y los resueltos

(c) Coeficiente de Gestión (C.G.): Expresa en días la entrada media de expedientes en relación con el número de los que se encuentran en gestión al finalizar el año

PROVINCIA DE LUGO

RESUMEN DE LA GESTIÓN DE LAS PENSIONES NO CONTRIBUTIVAS

		GESTIÓN EN TRÁMITE INICIAL						RECLAMACIONES				REVISIONES EFECTUADAS							
		Presentadas		Resueltas		Aprobadas		Pendientes		C.R.	C.G.	Presentadas		Efectuadas		Anuales		Oficio e Inst. de parte	
		nº	Δ (a)	nº	Δ (a)	nº	Δ (a)	nº	Δ (a)	(b)	(c)	nº	Δ (a)	Ptas.	Δ (a)	nº	Δ (a)	nº	Δ (a)
J U B I L A C I Ó N	2008	267		275		205		4		74,55%	5	20		23		3.833		293	
	2009	244	-8,61%	222	-19,27%	180	-12,20%	26	550,00%	81,08%	38	22	10,00%	18	-21,74%	3.833	0,00%	317	8,19%
	2010	248	1,64%	253	13,96%	177	-1,67%	21	-19,23%	69,96%	30	18	-18,18%	21	16,67%	3.716	-3,05%	280	-11,67%
	2011	228	-8,06%	226	-10,67%	170	-3,95%	23	9,52%	75,22%	36	25	38,89%	26	23,81%	3.605	-2,99%	293	4,64%
	2012	222	-2,63%	240	6,19%	193	13,53%	5	-78,26%	80,42%	8	24	-4,00%	24	-7,69%	3.531	-2,05%	326	11,26%
	2013	223	0,45%	221	-7,92%	182	-5,70%	7	40,00%	82,35%	11	32	33,33%	30	25,00%	3.441	-2,55%	333	2,15%
	2014	246	10,31%	239	8,14%	198	8,79%	14	100,00%	82,85%	20	20	-37,50%	22	-26,67%	3.343	-2,85%	354	6,31%
	TOTAL	1.678		1.676		1.305		14		77,86%			161		164		25.302		2.196
I N V A L I D E Z	2008	184		173		116		30		67,05%	59	7		8		2.102		383	
	2009	174	-5,43%	178	2,89%	111	-4,31%	26	-13,33%	62,36%	54	16	128,57%	10	25,00%	2.102	0,00%	348	-9,14%
	2010	149	-14,37%	165	-7,30%	98	-11,71%	10	-61,54%	59,39%	24	11	-31,25%	17	70,00%	1.975	-6,04%	381	9,48%
	2011	173	16,11%	155	-6,06%	100	2,04%	28	180,00%	64,52%	58	11	0,00%	10	-41,18%	1.893	-4,15%	344	-9,71%
	2012	133	-23,12%	135	-12,90%	78	-22,00%	26	-7,14%	57,78%	70	21	90,91%	21	110,00%	1.864	-1,53%	321	-6,69%
	2013	153	15,04%	141	4,44%	97	24,36%	38	46,15%	68,79%	89	12	-42,86%	13	-38,10%	1.812	-2,79%	310	-3,43%
	2014	145	-5,23%	164	16,31%	110	13,40%	19	-50,00%	67,07%	47	23	91,67%	23	76,92%	1.748	-3,53%	310	0,00%
	TOTAL	1.111		1.111		710		19		63,91%			101		102		13.496		2.397
T O T A L	2008	451		448		321		34		71,65%	27	27		31		5.935		676	
	2009	418	-7,32%	400	-10,71%	291	-9,35%	52	52,94%	72,75%	45	38	40,74%	28	-9,68%	5.935	0,00%	665	-1,63%
	2010	397	-5,02%	418	4,50%	275	-5,50%	31	-40,38%	65,79%	28	29	-23,68%	38	35,71%	5.691	-4,11%	661	-0,60%
	2011	401	1,01%	381	-8,85%	270	-1,82%	51	64,52%	70,87%	46	36	24,14%	36	-5,26%	5.498	-3,39%	637	-3,63%
	2012	355	-11,47%	375	-1,57%	271	0,37%	31	-39,22%	72,27%	31	45	25,00%	45	25,00%	5.395	-1,87%	647	1,57%
	2013	376	5,92%	362	-3,47%	279	2,95%	45	45,16%	77,07%	43	44	-2,22%	43	-4,44%	5.253	-2,63%	643	-0,62%
	2014	391	3,99%	403	11,33%	308	10,39%	33	-26,67%	76,43%	30	43	-2,27%	45	4,65%	5.091	-3,08%	664	3,27%
	TOTAL	2.789		2.787		2.015		33		72,30%			262		266		38.798		4.593

(a) Variación en relación con el año anterior

(b) Coeficiente de Reconocimiento (C.R.): cociente entre los expedientes aprobados y los resueltos

(c) Coeficiente de Gestión (C.G.): Expresa en días la entrada media de expedientes en relación con el número de los que se encuentran en gestión al finalizar el año

PROVINCIA DE OURENSE

RESUMEN DE LA GESTIÓN DE LAS PENSIONES NO CONTRIBUTIVAS

		GESTIÓN EN TRÁMITE INICIAL						RECLAMACIONES				REVISIONES EFECTUADAS							
		Presentadas		Resueltas		Aprobadas		Pendientes		C.R.	C.G.	Presentadas		Efectuadas		Anuales		Oficio e Inst. de parte	
		nº	Δ (a)	nº	Δ (a)	nº	Δ (a)	nº	Δ (a)	(b)	(c)	nº	Δ (a)	Ptas.	Δ (a)	nº	Δ (a)	nº	Δ (a)
J U B I L A C I Ó N	2008	351		314		226		85		71,97%	87	24		24		3.336		419	
	2009	328	-6,55%	372	18,47%	269	19,03%	41	-51,76%	72,31%	45	38	58,33%	38	58,33%	3.364	0,84%	400	-4,53%
	2010	323	-1,52%	311	-16,40%	221	-17,84%	53	29,27%	71,06%	59	26	-31,58%	26	-31,58%	3.150	-6,36%	384	-4,00%
	2011	286	-11,46%	243	-21,86%	196	-11,31%	96	81,13%	80,66%	121	25	-3,85%	25	-3,85%	3.035	-3,65%	327	-14,84%
	2012	281	-1,75%	323	32,92%	216	10,20%	54	-43,75%	66,87%	69	22	-12,00%	22	-12,00%	2.981	-1,78%	325	-0,61%
	2013	245	-12,81%	254	-21,36%	200	-7,41%	45	-16,67%	78,74%	66	14	-36,36%	14	-36,36%	2.924	-1,91%	301	-7,38%
	2014	228	-6,94%	258	1,57%	166	-17,00%	15	-66,67%	64,34%	24	23	64,29%	23	64,29%	2.925	0,03%	339	12,62%
	TOTAL	2.042		2.075		1.494		15		72,00%			172		172		21.715		2.495
I N V A L I D E Z	2008	349		359		175		138		48,75%	142	53		49		3.726		543	
	2009	315	-9,74%	336	-6,41%	178	1,71%	117	-15,22%	52,98%	134	60	13,21%	65	32,65%	3.613	-3,03%	631	16,21%
	2010	315	0,00%	321	-4,46%	154	-13,48%	111	-5,13%	47,98%	127	47	-21,67%	47	-27,69%	3.556	-1,58%	531	-15,85%
	2011	266	-15,56%	281	-12,46%	146	-5,19%	96	-13,51%	51,96%	130	40	-14,89%	40	-14,89%	3.506	-1,41%	477	-10,17%
	2012	274	3,01%	298	6,05%	138	-5,48%	72	-25,00%	46,31%	95	43	7,50%	43	7,50%	3.428	-2,22%	424	-11,11%
	2013	317	15,69%	286	-4,03%	156	13,04%	103	43,06%	54,55%	117	35	-18,60%	35	-18,60%	3.363	-1,90%	408	-3,77%
	2014	261	-17,67%	260	-9,09%	134	-14,10%	104	0,97%	51,54%	143	28	-20,00%	28	-20,00%	3.359	-0,12%	311	-23,77%
	TOTAL	2.097		2.141		1.081		104		50,49%			306		307		24.551		3.325
T O T A L	2008	700		673		401		223		59,58%	115	77		73		7.062		962	
	2009	643	-8,14%	708	5,20%	447	11,47%	158	-29,15%	63,14%	88	98	27,27%	103	41,10%	6.977	-1,20%	1.031	7,17%
	2010	638	-0,78%	632	-10,73%	375	-16,11%	164	3,80%	59,34%	93	73	-25,51%	73	-29,13%	6.706	-3,88%	915	-11,25%
	2011	552	-13,48%	524	-17,09%	342	-8,80%	192	17,07%	65,27%	125	65	-10,96%	65	-10,96%	6.541	-2,46%	804	-12,13%
	2012	555	0,54%	621	18,51%	354	3,51%	126	-34,38%	57,00%	82	65	0,00%	65	0,00%	6.409	-2,02%	749	-6,84%
	2013	562	1,26%	540	-13,04%	356	0,56%	148	17,46%	65,93%	95	49	-24,62%	49	-24,62%	6.287	-1,90%	709	-5,34%
	2014	489	-12,99%	518	-4,07%	300	-15,73%	119	-19,59%	57,92%	88	51	4,08%	51	4,08%	6.284	-0,05%	650	-8,32%
	TOTAL	4.139		4.216		2.575		119		61,08%			478		479		46.266		5.820

(a) Variación en relación con el año anterior

(b) Coeficiente de Reconocimiento (C.R.): cociente entre los expedientes aprobados y los resueltos

(c) Coeficiente de Gestión (C.G.): Expresa en días la entrada media de expedientes en relación con el número de los que se encuentran en gestión al finalizar el año

PROVINCIA DE PONTEVEDRA

RESUMEN DE LA GESTIÓN DE LAS PENSIONES NO CONTRIBUTIVAS

		GESTIÓN EN TRÁMITE INICIAL						RECLAMACIONES				REVISIONES EFECTUADAS							
		Presentadas		Resueltas		Aprobadas		Pendientes		C.R.	C.G.	Presentadas		Efectuadas		Anuales		Oficio e Inst. de parte	
		nº	Δ (a)	nº	Δ (a)	nº	Δ (a)	nº	Δ (a)	(b)	(c)	nº	Δ (a)	Ptas.	Δ (a)	nº	Δ (a)	nº	Δ (a)
J U B I L A C I Ó N	2008	925		779		503		196		64,57%	76	150		132		6.784		1.082	
	2009	924	-0,11%	792	1,67%	462	-8,15%	328	67,35%	58,33%	128	150	0,00%	132	0,00%	6.404	-5,60%	1.016	-6,10%
	2010	691	-25,22%	925	16,79%	611	32,25%	94	-71,34%	66,05%	49	105	-30,00%	147	11,36%	6.303	-1,58%	1.089	7,19%
	2011	781	13,02%	810	-12,43%	554	-9,33%	65	-30,85%	68,40%	30	75	-28,57%	133	-9,52%	6.228	-1,19%	998	-8,36%
	2012	777	-0,51%	776	-4,20%	506	-8,66%	66	1,54%	65,21%	31	107	42,67%	112	-15,79%	6.160	-1,09%	995	-0,30%
	2013	1.026	32,05%	797	2,71%	516	1,98%	295	346,97%	64,74%	104	79	-26,17%	64	-42,86%	6.318	2,56%	1.450	45,73%
	2014	904	-11,89%	903	13,30%	599	16,09%	296	0,34%	66,33%	118	73	-7,59%	84	31,25%	5.811	-8,02%	1.002	-30,90%
	TOTAL	6.028		5.782		3.751		296		64,87%			739		804		44.008		7.632
I N V A L I D E Z	2008	941		787		470		202		59,72%	77	142		159		8.224		1.319	
	2009	934	-0,74%	936	18,93%	509	8,30%	200	-0,99%	54,38%	77	132	-7,04%	113	-28,93%	7.980	-2,97%	1.159	-12,13%
	2010	726	-22,27%	917	-2,03%	452	-11,20%	9	-95,50%	49,29%	4	110	-16,67%	157	38,94%	8.022	0,53%	1.249	7,77%
	2011	872	20,11%	832	-9,27%	458	1,33%	49	444,44%	55,05%	20	86	-21,82%	128	-18,47%	8.008	-0,17%	1.156	-7,45%
	2012	835	-4,24%	812	-2,40%	391	-14,63%	72	46,94%	48,15%	31	78	-9,30%	128	0,00%	8.292	3,55%	958	-17,13%
	2013	1.172	40,36%	927	14,16%	529	35,29%	317	340,28%	57,07%	97	113	44,87%	142	10,94%	8.324	0,39%	1.472	53,65%
	2014	954	-18,60%	742	-19,96%	465	-12,10%	529	66,88%	62,67%	200	50	-55,75%	96	-32,39%	8.084	-2,88%	1.034	-29,76%
	TOTAL	6.434		5.953		3.274		529		55,00%			711		923		56.934		8.347
T O T A L	2008	1.866		1.566		973		398		62,13%	77	292		291		15.008		2.401	
	2009	1.858	-0,43%	1.728	10,34%	971	-0,21%	528	32,66%	56,19%	102	282	-3,42%	245	-15,81%	14.384	-4,16%	2.175	-9,41%
	2010	1.417	-23,74%	1.842	6,60%	1.063	9,47%	103	-80,49%	57,71%	26	215	-23,76%	304	24,08%	14.325	-0,41%	2.338	7,49%
	2011	1.653	16,65%	1.642	-10,86%	1.012	-4,80%	114	10,68%	61,63%	25	161	-25,12%	261	-14,14%	14.236	-0,62%	2.154	-7,87%
	2012	1.612	-2,48%	1.588	-3,29%	897	-11,36%	138	21,05%	56,49%	31	185	14,91%	240	-8,05%	14.452	1,52%	1.953	-9,33%
	2013	2.198	36,35%	1.724	8,56%	1.045	16,50%	612	343,48%	60,61%	100	192	3,78%	206	-14,17%	14.642	1,31%	2.922	49,62%
	2014	1.858	-15,47%	1.645	-4,58%	1.064	1,82%	825	34,80%	64,68%	160	123	-35,94%	180	-12,62%	13.895	-5,10%	2.036	-30,32%
	TOTAL	12.462		11.735		7.025		825		59,86%			1.450		1.727		100.942		15.979

(a) Variación en relación con el año anterior

(b) Coeficiente de Reconocimiento (C.R.): cociente entre los expedientes aprobados y los resueltos

(c) Coeficiente de Gestión (C.G.): Expresa en días la entrada media de expedientes en relación con el número de los que se encuentran en gestión al finalizar el año

COMUNIDAD DE MADRID

RESUMEN DE LA GESTIÓN DE LAS PENSIONES NO CONTRIBUTIVAS

		GESTIÓN EN TRÁMITE INICIAL						RECLAMACIONES				REVISIONES EFECTUADAS							
		Presentadas		Resueltas		Aprobadas		Pendientes		C.R.	C.G.	Presentadas		Efectuadas		Anuales		Oficio e Inst. de parte	
		nº	Δ (a)	nº	Δ (a)	nº	Δ (a)	nº	Δ (a)	(b)	(c)	nº	Δ (a)	Ptas.	Δ (a)	nº	Δ (a)	nº	Δ (a)
J U B I L A C I Ó N	2008	2.634		2.881		1.594		363		55,33%	50	212		217		8.871		2.762	
	2009	2.690	2,13%	3.051	5,90%	1.569	-1,57%	2	-99,45%	51,43%	0	219	3,30%	212	-2,30%	9.629	8,54%	2.915	5,54%
	2010	3.291	22,34%	2.411	-20,98%	1.392	-11,28%	882	44000,00%	57,74%	96	244	11,42%	249	17,45%	9.792	1,69%	2.744	-5,87%
	2011	2.902	-11,82%	2.949	22,31%	1.684	20,98%	835	-5,33%	57,10%	104	274	12,30%	264	6,02%	11.613	18,60%	2.630	-4,15%
	2012	3.099	6,79%	3.443	16,75%	1.998	18,65%	491	-41,20%	58,03%	57	327	19,34%	336	27,27%	11.577	-0,31%	3.402	29,35%
	2013	3.271	5,55%	2.974	-13,62%	1.834	-8,21%	788	60,49%	61,67%	87	364	11,31%	363	8,04%	11.778	1,74%	2.914	-14,34%
	2014	3.407	4,16%	3.547	19,27%	2.259	23,17%	648	-17,77%	63,69%	68	301	-17,31%	265	-27,00%	12.102	2,75%	2.858	-1,92%
	TOTAL	21.294		21.256		12.330		648		58,01%			1.941		1.906		75.362		20.225
I N V A L I D E Z	2008	1.971		2.011		1.219		517		60,62%	94	215		238		8.553		3.401	
	2009	2.040	3,50%	2.364	17,55%	1.178	-3,36%	193	-62,67%	49,83%	34	246	14,42%	245	2,94%	8.944	4,57%	2.949	-13,29%
	2010	2.738	34,22%	2.140	-9,48%	1.181	0,25%	791	309,84%	55,19%	104	193	-21,54%	197	-19,59%	9.925	10,97%	2.591	-12,14%
	2011	2.264	-17,31%	2.265	5,84%	1.344	13,80%	790	-0,13%	59,34%	126	230	19,17%	227	15,23%	10.121	1,97%	2.815	8,65%
	2012	2.342	3,45%	2.702	19,29%	1.694	26,04%	430	-45,57%	62,69%	66	270	17,39%	258	13,66%	10.304	1,81%	2.977	5,75%
	2013	2.520	7,60%	2.391	-11,51%	1.616	-4,60%	559	30,00%	67,59%	80	259	-4,07%	270	4,65%	12.633	22,60%	3.086	3,66%
	2014	2.427	-3,69%	2.511	5,02%	1.807	11,82%	475	-15,03%	71,96%	70	212	-18,15%	217	-19,63%	12.669	0,28%	2.912	-5,64%
	TOTAL	16.302		16.384		10.039		475		61,27%			1.625		1.652		73.149		20.731
T O T A L	2008	4.605		4.892		2.813		880		57,50%	69	427		455		17.424		6.163	
	2009	4.730	2,71%	5.415	10,69%	2.747	-2,35%	195	-77,84%	50,73%	15	465	8,90%	457	0,44%	18.573	6,59%	5.864	-4,85%
	2010	6.029	27,46%	4.551	-15,96%	2.573	-6,33%	1.673	757,95%	56,54%	100	437	-6,02%	446	-2,41%	19.717	6,16%	5.335	-9,02%
	2011	5.166	-14,31%	5.214	14,57%	3.028	17,68%	1.625	-2,87%	58,07%	113	504	15,33%	491	10,09%	21.734	10,23%	5.445	2,06%
	2012	5.441	5,32%	6.145	17,86%	3.692	21,93%	921	-43,32%	60,08%	61	597	18,45%	594	20,98%	21.881	0,68%	6.379	17,15%
	2013	5.791	6,43%	5.365	-12,69%	3.450	-6,55%	1.347	46,25%	64,31%	84	623	4,36%	633	6,57%	24.411	11,56%	6.000	-5,94%
	2014	5.834	0,74%	6.058	12,92%	4.066	17,86%	1.123	-16,63%	67,12%	69	513	-17,66%	482	-23,85%	24.771	1,47%	5.770	-3,83%
	TOTAL	37.596		37.640		22.369		1.123		59,43%			3.566		3.558		148.511		40.956

(a) Variación en relación con el año anterior

(b) Coeficiente de Reconocimiento (C.R.): cociente entre los expedientes aprobados y los resueltos

(c) Coeficiente de Gestión (C.G.): Expresa en días la entrada media de expedientes en relación con el número de los que se encuentran en gestión al finalizar el año

COMUNIDAD DE MURCIA

RESUMEN DE LA GESTIÓN DE LAS PENSIONES NO CONTRIBUTIVAS

		GESTIÓN EN TRÁMITE INICIAL						RECLAMACIONES				REVISIONES EFECTUADAS							
		Presentadas		Resueltas		Aprobadas		Pendientes		C.R.	C.G.	Presentadas		Efectuadas		Anuales		Oficio e Inst. de parte	
		nº	Δ (a)	nº	Δ (a)	nº	Δ (a)	nº	Δ (a)	(b)	(c)	nº	Δ (a)	Ptas.	Δ (a)	nº	Δ (a)	nº	Δ (a)
J U B I L A C I Ó N	2008	760		706		401		220		56,80%	104	62		56		493		1.042	
	2009	710	-6,58%	723	2,41%	381	-4,99%	207	-5,91%	52,70%	105	82	32,26%	78	39,29%	476	-3,45%	908	-12,86%
	2010	713	0,42%	736	1,80%	409	7,35%	184	-11,11%	55,57%	93	69	-15,85%	77	-1,28%	4.166	775,21%	960	5,73%
	2011	782	9,68%	820	11,41%	484	18,34%	146	-20,65%	59,02%	67	76	10,14%	73	-5,19%	4.072	-2,26%	995	3,65%
	2012	781	-0,13%	750	-8,54%	472	-2,48%	177	21,23%	62,93%	82	66	-13,16%	68	-6,85%	4.077	0,12%	963	-3,22%
	2013	871	11,52%	854	13,87%	573	21,40%	194	9,60%	67,10%	80	57	-13,64%	57	-16,18%	4.089	0,29%	965	0,21%
	2014	831	-4,59%	847	-0,82%	567	-1,05%	178	-8,25%	66,94%	77	58	1,75%	58	1,75%	4.322	5,70%	961	-0,41%
	TOTAL	5.448		5.436		3.287		178		60,47%			470		467		21.695		6.794
I N V A L I D E Z	2008	1.282		1.170		508		502		43,42%	141	236		196		1.058		2.181	
	2009	1.468	14,51%	1.437	22,82%	659	29,72%	533	6,18%	45,86%	131	225	-4,66%	207	5,61%	1.268	19,85%	2.040	-6,46%
	2010	1.230	-16,21%	1.224	-14,82%	567	-13,96%	539	1,13%	46,32%	158	239	6,22%	260	25,60%	9.770	670,50%	2.142	5,00%
	2011	1.200	-2,44%	1.293	5,64%	542	-4,41%	446	-17,25%	41,92%	134	218	-8,79%	229	-11,92%	9.681	-0,91%	2.027	-5,37%
	2012	1.190	-0,83%	1.160	-10,29%	552	1,85%	476	6,73%	47,59%	144	196	-10,09%	222	-3,06%	9.614	-0,69%	2.176	7,35%
	2013	1.470	23,53%	1.452	25,17%	613	11,05%	494	3,78%	42,22%	121	228	16,33%	202	-9,01%	9.535	-0,82%	1.920	-11,76%
	2014	1.485	1,02%	1.504	3,58%	630	2,77%	475	-3,85%	41,89%	115	277	21,49%	273	35,15%	9.795	2,73%	2.011	4,74%
	TOTAL	9.325		9.240		4.071		475		44,06%			1.619		1.589		50.721		14.497
T O T A L	2008	2.042		1.876		909		722		48,45%	127	298		252		1.551		3.223	
	2009	2.178	6,66%	2.160	15,14%	1.040	14,41%	740	2,49%	48,15%	122	307	3,02%	285	13,10%	1.744	12,44%	2.948	-8,53%
	2010	1.943	-10,79%	1.960	-9,26%	976	-6,15%	723	-2,30%	49,80%	134	308	0,33%	337	18,25%	13.936	699,08%	3.102	5,22%
	2011	1.982	2,01%	2.113	7,81%	1.026	5,12%	592	-18,12%	48,56%	108	294	-4,55%	302	-10,39%	13.753	-1,31%	3.022	-2,58%
	2012	1.971	-0,55%	1.910	-9,61%	1.024	-0,19%	653	10,30%	53,61%	119	262	-10,88%	290	-3,97%	13.691	-0,45%	3.139	3,87%
	2013	2.341	18,77%	2.306	20,73%	1.186	15,82%	688	5,36%	51,43%	106	285	8,78%	259	-10,69%	13.624	-0,49%	2.885	-8,09%
	2014	2.316	-1,07%	2.351	1,95%	1.197	0,93%	653	-5,09%	50,91%	102	335	17,54%	331	27,80%	14.117	3,62%	2.972	3,02%
	TOTAL	14.773		14.676		7.358		653		50,14%			2.089		2.056		72.416		21.291

(a) Variación en relación con el año anterior

(b) Coeficiente de Reconocimiento (C.R.): cociente entre los expedientes aprobados y los resueltos

(c) Coeficiente de Gestión (C.G.): Expresa en días la entrada media de expedientes en relación con el número de los que se encuentran en gestión al finalizar el año

COMUNIDAD DE NAVARRA

RESUMEN DE LA GESTIÓN DE LAS PENSIONES NO CONTRIBUTIVAS

		GESTIÓN EN TRÁMITE INICIAL						RECLAMACIONES				REVISIONES EFECTUADAS							
		Presentadas		Resueltas		Aprobadas		Pendientes		C.R.	C.G.	Presentadas		Efectuadas		Anuales		Oficio e Inst. de parte	
		nº	Δ (a)	nº	Δ (a)	nº	Δ (a)	nº	Δ (a)	(b)	(c)	nº	Δ (a)	Ptas.	Δ (a)	nº	Δ (a)	nº	Δ (a)
J U B I L A C I Ó N	2008	258		260		156		22		60,00%	31	26		26		1.930		345	
	2009	263	1,94%	270	3,85%	152	-2,56%	15	-31,82%	56,30%	21	13	-50,00%	13	-50,00%	1.751	-9,27%	249	-27,83%
	2010	255	-3,04%	222	-17,78%	131	-13,82%	48	220,00%	59,01%	68	10	-23,08%	10	-23,08%	1.705	-2,63%	293	17,67%
	2011	266	4,31%	292	31,53%	172	31,30%	22	-54,17%	58,90%	30	22	120,00%	22	120,00%	987	-42,11%	251	-14,33%
	2012	283	6,39%	303	3,77%	190	10,47%	2	-90,91%	62,71%	3	19	-13,64%	18	-18,18%	1.664	68,59%	274	9,16%
	2013	287	1,41%	276	-8,91%	178	-6,32%	13	550,00%	64,49%	16	12	-36,84%	8	-55,56%	1.582	-4,93%	275	0,36%
	2014	238	-17,07%	225	-18,48%	151	-15,17%	26	100,00%	67,11%	39	13	8,33%	15	87,50%	1.327	-16,12%	290	5,45%
	TOTAL		1.850		1.848		1.130		26		61,15%		115		112		10.946		1.977
I N V A L I D E Z	2008	121		134		93		9		69,40%	27	9		9		984		115	
	2009	129	6,61%	127	-5,22%	93	0,00%	11	22,22%	73,23%	31	9	0,00%	9	0,00%	994	1,02%	163	41,74%
	2010	128	-0,78%	109	-14,17%	73	-21,51%	30	172,73%	66,97%	84	10	11,11%	10	11,11%	969	-2,52%	148	-9,20%
	2011	99	-22,66%	113	3,67%	73	0,00%	16	-46,67%	64,60%	58	5	-50,00%	5	-50,00%	1.637	68,94%	155	4,73%
	2012	132	33,33%	116	2,65%	81	10,96%	32	100,00%	69,83%	87	6	20,00%	6	20,00%	991	-39,46%	136	-12,26%
	2013	117	-11,36%	134	15,52%	111	37,04%	15	-53,13%	82,84%	46	2	-66,67%	2	-66,67%	966	-2,52%	144	5,88%
	2014	126	7,69%	127	-5,22%	98	-11,71%	14	-6,67%	77,17%	40	6	200,00%	5	150,00%	848	-12,22%	142	-1,39%
	TOTAL		852		860		622		14		72,33%		47		46		7.389		1.003
T O T A L	2008	379		394		249		31		63,20%	29	35		35		2.914		460	
	2009	392	3,43%	397	0,76%	245	-1,61%	26	-16,13%	61,71%	24	22	-37,14%	22	-37,14%	2.745	-5,80%	412	-10,43%
	2010	383	-2,30%	331	-16,62%	204	-16,73%	78	200,00%	61,63%	73	20	-9,09%	20	-9,09%	2.674	-2,59%	441	7,04%
	2011	365	-4,70%	405	22,36%	245	20,10%	38	-51,28%	60,49%	37	27	35,00%	27	35,00%	2.624	-1,87%	406	-7,94%
	2012	415	13,70%	419	3,46%	271	10,61%	34	-10,53%	64,68%	29	25	-7,41%	24	-11,11%	2.655	1,18%	410	0,99%
	2013	404	-2,65%	410	-2,15%	289	6,64%	28	-17,65%	70,49%	25	14	-44,00%	10	-58,33%	2.548	-4,03%	419	2,20%
	2014	364	-9,90%	352	-14,15%	249	-13,84%	40	42,86%	70,74%	40	19	35,71%	20	100,00%	2.175	-14,64%	432	3,10%
	TOTAL		2.702		2.708		1.752		40		64,70%		162		158		18.335		2.980

(a) Variación en relación con el año anterior

(b) Coeficiente de Reconocimiento (C.R.): cociente entre los expedientes aprobados y los resueltos

(c) Coeficiente de Gestión (C.G.): Expresa en días la entrada media de expedientes en relación con el número de los que se encuentran en gestión al finalizar el año

COMUNIDAD DEL PAÍS VASCO

RESUMEN DE LA GESTIÓN DE LAS PENSIONES NO CONTRIBUTIVAS

		GESTIÓN EN TRÁMITE INICIAL								RECLAMACIONES				REVISIONES EFECTUADAS					
		Presentadas		Resueltas		Aprobadas		Pendientes		C.R.	C.G.	Presentadas		Efectuadas		Anuales		Oficio e Inst. de parte	
		nº	Δ (a)	nº	Δ (a)	nº	Δ (a)	nº	Δ (a)	(b)	(c)	nº	Δ (a)	Ptas.	Δ (a)	nº	Δ (a)	nº	Δ (a)
JUBILACIÓN	2008	672		987		509		33		51,57%	18	31		45		4.068		552	
	2009	694	3,27%	686	-30,50%	512	0,59%	41	24,24%	74,64%	21	51	64,52%	42	-6,67%	3.897	-4,20%	308	-44,20%
	2010	704	1,44%	677	-1,31%	526	2,73%	68	65,85%	77,70%	35	46	-9,80%	36	-14,29%	4.056	4,08%	194	-37,01%
	2011	737	4,69%	768	13,44%	620	17,87%	37	-45,59%	80,73%	18	47	2,17%	49	36,11%	4.129	1,80%	246	26,80%
	2012	636	-13,70%	606	-21,09%	470	-24,19%	67	81,08%	77,56%	38	19	-59,57%	34	-30,61%	4.212	2,01%	297	20,73%
	2013	632	-0,63%	635	4,79%	522	11,06%	64	-4,48%	82,20%	36	22	15,79%	22	-35,29%	4.105	-2,54%	262	-11,78%
	2014	720	13,92%	695	9,45%	557	6,70%	89	39,06%	80,14%	45	32	45,45%	28	27,27%	3.697	-9,94%	318	21,37%
	TOTAL	4.795		5.054		3.716		89		73,53%			248		256		28.164		2.177
INVALIDIZ	2008	860		899		656		114		72,97%	48	58		70		5.286		689	
	2009	1.124	30,70%	1.173	30,48%	869	32,47%	65	-42,98%	74,08%	21	69	18,97%	69	-1,43%	5.343	1,08%	344	-50,07%
	2010	975	-13,26%	950	-19,01%	722	-16,92%	90	38,46%	76,00%	33	57	-17,39%	55	-20,29%	5.531	3,52%	317	-7,85%
	2011	918	-5,85%	936	-1,47%	735	1,80%	72	-20,00%	78,53%	28	61	7,02%	63	14,55%	5.611	1,45%	251	-20,82%
	2012	757	-17,54%	748	-20,09%	596	-18,91%	81	12,50%	79,68%	39	36	-40,98%	45	-28,57%	5.735	2,21%	404	60,96%
	2013	743	-1,85%	728	-2,67%	580	-2,68%	96	18,52%	79,67%	47	38	5,56%	44	-2,22%	5.606	-2,25%	364	-9,90%
	2014	798	7,40%	778	6,87%	622	7,24%	116	20,83%	79,95%	52	54	42,11%	44	0,00%	5.261	-6,15%	388	6,59%
	TOTAL	6.175		6.212		4.780		116		76,95%			373		390		38.373		2.757
TOTAL	2008	1.532		1.886		1.165		147		61,77%	35	89		115		9.354		1.241	
	2009	1.818	18,67%	1.859	-1,43%	1.381	18,54%	106	-27,89%	74,29%	21	120	34,83%	111	-3,48%	9.240	-1,22%	652	-47,46%
	2010	1.679	-7,65%	1.627	-12,48%	1.248	-9,63%	158	49,06%	76,71%	34	103	-14,17%	91	-18,02%	9.587	3,76%	511	-21,63%
	2011	1.655	-1,43%	1.704	4,73%	1.355	8,57%	109	-31,01%	79,52%	24	108	4,85%	112	23,08%	9.740	1,60%	497	-2,74%
	2012	1.393	-15,83%	1.354	-20,54%	1.066	-21,33%	148	35,78%	78,73%	38	55	-49,07%	79	-29,46%	9.947	2,13%	701	41,05%
	2013	1.375	-1,29%	1.363	0,66%	1.102	3,38%	160	8,11%	80,85%	42	60	9,09%	66	-16,46%	9.711	-2,37%	626	-10,70%
	2014	1.518	10,40%	1.473	8,07%	1.179	6,99%	205	28,13%	80,04%	49	86	43,33%	72	9,09%	8.958	-7,75%	706	12,78%
	TOTAL	10.970		11.266		8.496		205		75,41%			621		646		66.537		4.934

(a) Variación en relación con el año anterior

(b) Coeficiente de Reconocimiento (C.R.): cociente entre los expedientes aprobados y los resueltos

(c) Coeficiente de Gestión (C.G.): Expresa en días la entrada media de expedientes en relación con el número de los que se encuentran en gestión al finalizar el año

PROVINCIA DE ÁLAVA

RESUMEN DE LA GESTIÓN DE LAS PENSIONES NO CONTRIBUTIVAS

		GESTIÓN EN TRÁMITE INICIAL						RECLAMACIONES				REVISIONES EFECTUADAS							
		Presentadas		Resueltas		Aprobadas		Pendientes		C.R.	C.G.	Presentadas		Efectuadas		Anuales		Oficio e Inst. de parte	
		nº	Δ (a)	nº	Δ (a)	nº	Δ (a)	nº	Δ (a)	(b)	(c)	nº	Δ (a)	Ptas.	Δ (a)	nº	Δ (a)	nº	Δ (a)
J U B I L A C I Ó N	2008	144		434		84		0		19,35%	0	0		0		515		94	
	2009	70	-51,39%	64	-85,25%	62	-26,19%	6	-	96,88%	31	0	-	0	-	439	-14,76%	67	-28,72%
	2010	68	-2,86%	73	14,06%	68	9,68%	1	-83,33%	93,15%	5	6	-	6	-	541	23,23%	29	-56,72%
	2011	97	42,65%	86	17,81%	76	11,76%	12	1100,00%	88,37%	45	9	50,00%	8	33,33%	516	-4,62%	48	65,52%
	2012	68	-29,90%	79	-8,14%	73	-3,95%	1	-91,67%	92,41%	5	3	-66,67%	4	-50,00%	547	6,01%	74	54,17%
	2013	93	36,76%	93	17,72%	89	21,92%	1	0,00%	95,70%	4	3	0,00%	3	-25,00%	576	5,30%	58	-21,62%
	2014	78	-16,13%	79	-15,05%	78	-12,36%	0	-	98,73%	0	13	333,33%	13	333,33%	614	6,60%	70	20,69%
	TOTAL		618		908		530		0		58,37%		34		34		3.748		440
I N V A L I D E Z	2008	86		97		93		1		95,88%	4	0		0		448		59	
	2009	92	6,98%	89	-8,25%	87	-6,45%	4	300,00%	97,75%	16	0	-	0	-	497	10,94%	54	-8,47%
	2010	77	-16,30%	79	-11,24%	76	-12,64%	2	-50,00%	96,20%	9	7	-	7	-	488	-1,81%	20	-62,96%
	2011	93	20,78%	90	13,92%	83	9,21%	5	150,00%	92,22%	19	15	114,29%	15	114,29%	482	-1,23%	50	150,00%
	2012	82	-11,83%	86	-4,44%	83	0,00%	1	-80,00%	96,51%	4	2	-86,67%	2	-86,67%	482	0,00%	50	0,00%
	2013	105	28,05%	106	23,26%	104	25,30%	0	-	98,11%	0	4	100,00%	4	100,00%	543	12,66%	67	34,00%
	2014	91	-13,33%	91	-14,15%	91	-12,50%	0	-	100,00%	0	14	250,00%	14	250,00%	570	4,97%	48	-28,36%
	TOTAL		626		638		617		0		96,71%		42		42		3.510		348
T O T A L	2008	230		531		177		1		33,33%	2	0		0		963		153	
	2009	162	-29,57%	153	-71,19%	149	-15,82%	10	900,00%	97,39%	22	0	-	0	-	936	-2,80%	121	-20,92%
	2010	145	-10,49%	152	-0,65%	144	-3,36%	3	-70,00%	94,74%	7	13	-	13	-	1.029	9,94%	49	-59,50%
	2011	190	31,03%	176	15,79%	159	10,42%	17	466,67%	90,34%	32	24	84,62%	23	76,92%	998	-3,01%	98	100,00%
	2012	150	-21,05%	165	-6,25%	156	-1,89%	2	-88,24%	94,55%	5	5	-79,17%	6	-73,91%	1.029	3,11%	124	26,53%
	2013	198	32,00%	199	20,61%	193	23,72%	1	-50,00%	96,98%	2	7	40,00%	7	16,67%	1.119	8,75%	125	0,81%
	2014	169	-14,65%	170	-14,57%	169	-12,44%	0	-	99,41%	0	27	285,71%	27	285,71%	1.184	5,81%	118	-5,60%
	TOTAL		1.244		1.546		1.147		0		74,19%		76		76		7.258		788

(a) Variación en relación con el año anterior

(b) Coeficiente de Reconocimiento (C.R.): cociente entre los expedientes aprobados y los resueltos

(c) Coeficiente de Gestión (C.G.): Expresa en días la entrada media de expedientes en relación con el número de los que se encuentran en gestión al finalizar el año

PROVINCIA DE GUIPÚZCOA

RESUMEN DE LA GESTIÓN DE LAS PENSIONES NO CONTRIBUTIVAS

		GESTIÓN EN TRÁMITE INICIAL						RECLAMACIONES				REVISIONES EFECTUADAS							
		Presentadas		Resueltas		Aprobadas		Pendientes		C.R.	C.G.	Presentadas		Efectuadas		Anuales		Oficio e Inst. de parte	
		nº	Δ (a)	nº	Δ (a)	nº	Δ (a)	nº	Δ (a)	(b)	(c)	nº	Δ (a)	Ptas.	Δ (a)	nº	Δ (a)	nº	Δ (a)
J U B I L A C I Ó N	2008	183		191		159		3		83,25%	6	0		0		957		190	
	2009	215	17,49%	216	13,09%	159	0,00%	2	-33,33%	73,61%	3	0	-	0	-	942	-1,57%	50	-73,68%
	2010	214	-0,47%	214	-0,93%	175	10,06%	2	0,00%	81,78%	3	0	-	0	-	1.018	8,07%	0	-
	2011	248	15,89%	245	14,49%	214	22,29%	5	150,00%	87,35%	7	0	-	0	-	1.061	4,22%	0	-
	2012	208	-16,13%	192	-21,63%	147	-31,31%	21	320,00%	76,56%	36	0	-	0	-	1.086	2,36%	0	-
	2013	125	-39,90%	137	-28,65%	119	-19,05%	9	-57,14%	86,86%	26	0	-	0	-	946	-12,89%	0	-
	2014	150	20,00%	135	-1,46%	107	-10,08%	24	166,67%	79,26%	58	0	-	0	-	419	-55,71%	0	-
	TOTAL	1.343		1.330		1.080		24		81,20%		0		0		6.429		240	
I N V A L I D E Z	2008	328		351		282		1		80,34%	1	0		0		1.268		289	
	2009	477	45,43%	469	33,62%	388	37,59%	9	800,00%	82,73%	7	0	-	0	-	1.352	6,62%	52	-82,01%
	2010	409	-14,26%	415	-11,51%	342	-11,86%	3	-66,67%	82,41%	3	0	-	0	-	1.489	10,13%	0	-
	2011	425	3,91%	427	2,89%	349	2,05%	1	-66,67%	81,73%	1	0	-	0	-	1.528	2,62%	0	-
	2012	263	-38,12%	261	-38,88%	228	-34,67%	3	200,00%	87,36%	4	0	-	0	-	1.594	4,32%	0	-
	2013	184	-30,04%	158	-39,46%	133	-41,67%	29	866,67%	84,18%	57	0	-	0	-	1.374	-13,80%	0	-
	2014	224	21,74%	223	41,14%	188	41,35%	30	3,45%	84,30%	48	0	-	0	-	880	-35,95%	0	-
	TOTAL	2.310		2.304		1.910		30		82,90%		0		0		9.485		341	
T O T A L	2008	511		542		441		4		81,37%	3	0		0		2.225		479	
	2009	692	35,42%	685	26,38%	547	24,04%	11	175,00%	79,85%	6	0	-	0	-	2.294	3,10%	102	-78,71%
	2010	623	-9,97%	629	-8,18%	517	-5,48%	5	-54,55%	82,19%	3	0	-	0	-	2.507	9,29%	0	-
	2011	673	8,03%	672	6,84%	563	8,90%	6	20,00%	83,78%	3	0	-	0	-	2.589	3,27%	0	-
	2012	471	-30,01%	453	-32,59%	375	-33,39%	24	300,00%	82,78%	18	0	-	0	-	2.680	3,51%	0	-
	2013	309	-34,39%	295	-34,88%	252	-32,80%	38	58,33%	85,42%	44	0	-	0	-	2.320	-13,43%	0	-
	2014	374	21,04%	358	21,36%	295	17,06%	54	42,11%	82,40%	52	0	-	0	-	1.299	-44,01%	0	-
	TOTAL	3.653		3.634		2.990		54		82,28%		0		0		15.914		581	

(a) Variación en relación con el año anterior

(b) Coeficiente de Reconocimiento (C.R.): cociente entre los expedientes aprobados y los resueltos

(c) Coeficiente de Gestión (C.G.): Expresa en días la entrada media de expedientes en relación con el número de los que se encuentran en gestión al finalizar el año

PROVINCIA DE VIZCAYA

RESUMEN DE LA GESTIÓN DE LAS PENSIONES NO CONTRIBUTIVAS

		GESTIÓN EN TRÁMITE INICIAL						RECLAMACIONES				REVISIONES EFECTUADAS							
		Presentadas		Resueltas		Aprobadas		Pendientes		C.R.	C.G.	Presentadas		Efectuadas		Anuales		Oficio e Inst. de parte	
		nº	Δ (a)	nº	Δ (a)	nº	Δ (a)	nº	Δ (a)	(b)	(c)	nº	Δ (a)	Ptas.	Δ (a)	nº	Δ (a)	nº	Δ (a)
J U B I L A C I Ó N	2008	345		362		266		30		73,48%	31	31		45		2.596		268	
	2009	409	18,55%	406	12,15%	291	9,40%	33	10,00%	71,67%	29	51	64,52%	42	-6,67%	2.516	-3,08%	191	-28,73%
	2010	422	3,18%	390	-3,94%	283	-2,75%	65	96,97%	72,56%	55	40	-21,57%	30	-28,57%	2.497	-0,76%	165	-13,61%
	2011	392	-7,11%	437	12,05%	330	16,61%	20	-69,23%	75,51%	18	38	-5,00%	41	36,67%	2.552	2,20%	198	20,00%
	2012	360	-8,16%	335	-23,34%	250	-24,24%	45	125,00%	74,63%	45	16	-57,89%	30	-26,83%	2.579	1,06%	223	12,63%
	2013	414	15,00%	405	20,90%	314	25,60%	54	20,00%	77,53%	47	19	18,75%	19	-36,67%	2.583	0,16%	204	-8,52%
	2014	492	18,84%	481	18,77%	372	18,47%	65	20,37%	77,34%	48	19	0,00%	15	-21,05%	2.664	3,14%	248	21,57%
	TOTAL	2.834		2.816		2.106		65		74,79%			214		222		17.987		1.497
I N V A L I D E Z	2008	446		451		281		112		62,31%	90	58		70		3.570		341	
	2009	555	24,44%	615	36,36%	394	40,21%	52	-53,57%	64,07%	34	69	18,97%	69	-1,43%	3.494	-2,13%	238	-30,21%
	2010	489	-11,89%	456	-25,85%	304	-22,84%	85	63,46%	66,67%	63	50	-27,54%	48	-30,43%	3.554	1,72%	297	24,79%
	2011	400	-18,20%	419	-8,11%	303	-0,33%	66	-22,35%	72,32%	59	46	-8,00%	48	0,00%	3.601	1,32%	201	-32,32%
	2012	412	3,00%	401	-4,30%	285	-5,94%	77	16,67%	71,07%	67	34	-26,09%	43	-10,42%	3.659	1,61%	354	76,12%
	2013	454	10,19%	464	15,71%	343	20,35%	67	-12,99%	73,92%	53	34	0,00%	40	-6,98%	3.689	0,82%	297	-16,10%
	2014	483	6,39%	464	0,00%	343	0,00%	86	28,36%	73,92%	64	40	17,65%	30	-25,00%	3.811	3,31%	340	14,48%
	TOTAL	3.239		3.270		2.253		86		68,90%			331		348		25.378		2.068
T O T A L	2008	791		813		547		142		67,28%	65	89		115		6.166		609	
	2009	964	21,87%	1.021	25,58%	685	25,23%	85	-40,14%	67,09%	32	120	34,83%	111	-3,48%	6.010	-2,53%	429	-29,56%
	2010	911	-5,50%	846	-17,14%	587	-14,31%	150	76,47%	69,39%	59	90	-25,00%	78	-29,73%	6.051	0,68%	462	7,69%
	2011	792	-13,06%	856	1,18%	633	7,84%	86	-42,67%	73,95%	39	84	-6,67%	89	14,10%	6.153	1,69%	399	-13,64%
	2012	772	-2,53%	736	-14,02%	535	-15,48%	122	41,86%	72,69%	57	50	-40,48%	73	-17,98%	6.238	1,38%	577	44,61%
	2013	868	12,44%	869	18,07%	657	22,80%	121	-0,82%	75,60%	50	53	6,00%	59	-19,18%	6.272	0,55%	501	-13,17%
	2014	975	12,33%	945	8,75%	715	8,83%	151	24,79%	75,66%	56	59	11,32%	45	-23,73%	6.475	3,24%	588	17,37%
	TOTAL	6.073		6.086		4.359		151		71,62%			545		570		43.365		3.565

(a) Variación en relación con el año anterior

(b) Coeficiente de Reconocimiento (C.R.): cociente entre los expedientes aprobados y los resueltos

(c) Coeficiente de Gestión (C.G.): Expresa en días la entrada media de expedientes en relación con el número de los que se encuentran en gestión al finalizar el año

COMUNIDAD DE LA RIOJA

RESUMEN DE LA GESTIÓN DE LAS PENSIONES NO CONTRIBUTIVAS

		GESTIÓN EN TRÁMITE INICIAL						RECLAMACIONES				REVISIONES EFECTUADAS							
		Presentadas		Resueltas		Aprobadas		Pendientes		C.R.	C.G.	Presentadas		Efectuadas		Anuales		Oficio e Inst. de parte	
		nº	Δ (a)	nº	Δ (a)	nº	Δ (a)	nº	Δ (a)	(b)	(c)	nº	Δ (a)	Ptas.	Δ (a)	nº	Δ (a)	nº	Δ (a)
J U B I L A C I Ó N	2008	117		107		75		20		70,09%	62	14		9		858		153	
	2009	111	-5,13%	121	13,08%	92	22,67%	10	-50,00%	76,03%	32	12	-14,29%	12	33,33%	796	-7,23%	146	-4,58%
	2010	113	1,80%	114	-5,79%	71	-22,83%	9	-10,00%	62,28%	29	18	50,00%	18	50,00%	1.034	29,90%	109	-25,34%
	2011	128	13,27%	123	7,89%	90	26,76%	14	55,56%	73,17%	39	8	-55,56%	16	-11,11%	1.016	-1,74%	123	12,84%
	2012	150	17,19%	140	13,82%	95	5,56%	24	71,43%	67,86%	58	7	-12,50%	6	-62,50%	999	-1,67%	107	-13,01%
	2013	128	-14,67%	134	-4,29%	112	17,89%	18	-25,00%	83,58%	51	5	-28,57%	4	-33,33%	989	-1,00%	117	9,35%
	2014	153	19,53%	147	9,70%	104	-7,14%	24	33,33%	70,75%	56	4	-20,00%	6	50,00%	992	0,30%	139	18,80%
	TOTAL		900		886		639		24		72,12%		68		71		6.684		894
I N V A L I D E Z	2008	98		105		72		13		68,57%	48	8		18		1.095		178	
	2009	95	-3,06%	96	-8,57%	61	-15,28%	12	-7,69%	63,54%	45	18	125,00%	18	0,00%	1.053	-3,84%	165	-7,30%
	2010	111	16,84%	115	19,79%	79	29,51%	8	-33,33%	68,70%	26	15	-16,67%	11	-38,89%	774	-26,50%	142	-13,94%
	2011	87	-21,62%	85	-26,09%	64	-18,99%	10	25,00%	75,29%	41	8	-46,67%	16	45,45%	737	-4,78%	150	5,63%
	2012	74	-14,94%	69	-18,82%	47	-26,56%	15	50,00%	68,12%	73	7	-12,50%	7	-56,25%	755	2,44%	117	-22,00%
	2013	98	32,43%	100	44,93%	86	82,98%	13	-13,33%	86,00%	48	2	-71,43%	1	-85,71%	750	-0,66%	145	23,93%
	2014	107	9,18%	94	-6,00%	73	-15,12%	26	100,00%	77,66%	87	4	100,00%	4	300,00%	761	1,47%	157	8,28%
	TOTAL		670		664		482		26		72,59%		62		75		5.925		1.054
T O T A L	2008	215		212		147		33		69,34%	55	22		27		1.953		331	
	2009	206	-4,19%	217	2,36%	153	4,08%	22	-33,33%	70,51%	38	30	36,36%	30	11,11%	1.849	-5,33%	311	-6,04%
	2010	224	8,74%	229	5,53%	150	-1,96%	17	-22,73%	65,50%	27	33	10,00%	29	-3,33%	1.808	-2,22%	251	-19,29%
	2011	215	-4,02%	208	-9,17%	154	2,67%	24	41,18%	74,04%	40	16	-51,52%	32	10,34%	1.753	-3,04%	273	8,76%
	2012	224	4,19%	209	0,48%	142	-7,79%	39	62,50%	67,94%	63	14	-12,50%	13	-59,38%	1.754	0,06%	224	-17,95%
	2013	226	0,89%	234	11,96%	198	39,44%	31	-20,51%	84,62%	49	7	-50,00%	5	-61,54%	1.739	-0,86%	262	16,96%
	2014	260	15,04%	241	2,99%	177	-10,61%	50	61,29%	73,44%	69	8	14,29%	10	100,00%	1.753	0,81%	296	12,98%
	TOTAL		1.570		1.550		1.121		50		72,32%		130		146		12.609		1.948

(a) Variación en relación con el año anterior

(b) Coeficiente de Reconocimiento (C.R.): cociente entre los expedientes aprobados y los resueltos

(c) Coeficiente de Gestión (C.G.): Expresa en días la entrada media de expedientes en relación con el número de los que se encuentran en gestión al finalizar el año

CIUDAD AUTÓNOMA DE CEUTA

RESUMEN DE LA GESTIÓN DE LAS PENSIONES NO CONTRIBUTIVAS

		GESTIÓN EN TRÁMITE INICIAL						RECLAMACIONES				REVISIONES EFECTUADAS							
		Presentadas		Resueltas		Aprobadas		Pendientes		C.R.	C.G.	Presentadas		Efectuadas		Anuales		Oficio e Inst. de parte	
		nº	Δ (a)	nº	Δ (a)	nº	Δ (a)	nº	Δ (a)	(b)	(c)	nº	Δ (a)	Ptas.	Δ (a)	nº	Δ (a)	nº	Δ (a)
J U B I L A C I Ó N	2008	97		105		60		6		57,14%	22	15		14		595		216	
	2009	83	-14,43%	71	-32,38%	38	-36,67%	18	200,00%	53,52%	78	11	-26,67%	11	-21,43%	618	3,87%	200	-7,41%
	2010	88	6,02%	92	29,58%	43	13,16%	14	-22,22%	46,74%	57	6	-45,45%	6	-45,45%	609	-1,46%	162	-19,00%
	2011	125	42,05%	120	30,43%	67	55,81%	19	35,71%	55,83%	55	15	150,00%	15	150,00%	602	-1,15%	221	36,42%
	2012	117	-6,40%	118	-1,67%	60	-10,45%	18	-5,26%	50,85%	55	12	-20,00%	13	-13,33%	613	1,83%	177	-19,91%
	2013	113	-3,42%	110	-6,78%	52	-13,33%	21	16,67%	47,27%	67	8	-33,33%	8	-38,46%	629	2,61%	162	-8,47%
	2014	147	30,09%	139	26,36%	76	46,15%	29	38,10%	54,68%	71	8	0,00%	8	0,00%	867	37,84%	230	41,98%
	TOTAL		770		755		396		29		52,45%		75		75		4.533		1.368
I N V A L I D E Z	2008	193		195		76		47		38,97%	88	33		33		1.124		479	
	2009	184	-4,66%	184	-5,64%	69	-9,21%	47	0,00%	37,50%	92	36	9,09%	37	12,12%	1.131	0,62%	509	6,26%
	2010	149	-19,02%	160	-13,04%	61	-11,59%	36	-23,40%	38,13%	87	14	-61,11%	16	-56,76%	1.111	-1,77%	448	-11,98%
	2011	154	3,36%	162	1,25%	60	-1,64%	28	-22,22%	37,04%	65	23	64,29%	22	37,50%	1.096	-1,35%	474	5,80%
	2012	154	0,00%	152	-6,17%	55	-8,33%	30	7,14%	36,18%	70	21	-8,70%	23	4,55%	0	-	396	-16,46%
	2013	212	37,66%	195	28,29%	79	43,64%	47	56,67%	40,51%	80	15	-28,57%	14	-39,13%	1.117	-	355	-10,35%
	2014	214	0,94%	212	8,72%	98	24,05%	49	4,26%	46,23%	82	32	113,33%	28	100,00%	905	-18,98%	463	30,42%
	TOTAL		1.260		1.260		498		49		39,52%		174		173		6.484		3.124
T O T A L	2008	290		300		136		53		45,33%	66	48		47		1.719		695	
	2009	267	-7,93%	255	-15,00%	107	-21,32%	65	22,64%	41,96%	88	47	-2,08%	48	2,13%	1.749	1,75%	709	2,01%
	2010	237	-11,24%	252	-1,18%	104	-2,80%	50	-23,08%	41,27%	76	20	-57,45%	22	-54,17%	1.720	-1,66%	610	-13,96%
	2011	279	17,72%	282	11,90%	127	22,12%	47	-6,00%	45,04%	61	38	90,00%	37	68,18%	1.698	-1,28%	695	13,93%
	2012	271	-2,87%	270	-4,26%	115	-9,45%	48	2,13%	42,59%	64	33	-13,16%	36	-2,70%	613	-63,90%	573	-17,55%
	2013	325	19,93%	305	12,96%	131	13,91%	68	41,67%	42,95%	75	23	-30,30%	22	-38,89%	1.746	184,83%	517	-9,77%
	2014	361	11,08%	351	15,08%	174	32,82%	78	14,71%	49,57%	78	40	73,91%	36	63,64%	1.772	1,49%	693	34,04%
	TOTAL		2.030		2.015		894		78		44,37%		249		248		11.017		4.492

(a) Variación en relación con el año anterior

(b) Coeficiente de Reconocimiento (C.R.): cociente entre los expedientes aprobados y los resueltos

(c) Coeficiente de Gestión (C.G.): Expresa en días la entrada media de expedientes en relación con el número de los que se encuentran en gestión al finalizar el año

CIUDAD AUTÓNOMA DE MELILLA

RESUMEN DE LA GESTIÓN DE LAS PENSIONES NO CONTRIBUTIVAS

		GESTIÓN EN TRÁMITE INICIAL						RECLAMACIONES				REVISIONES EFECTUADAS							
		Presentadas		Resueltas		Aprobadas		Pendientes		C.R.	C.G.	Presentadas		Efectuadas		Anuales		Oficio e Inst. de parte	
		nº	Δ (a)	nº	Δ (a)	nº	Δ (a)	nº	Δ (a)	(b)	(c)	nº	Δ (a)	Ptas.	Δ (a)	nº	Δ (a)	nº	Δ (a)
J U B I L A C I Ó N	2008	94		94		65		7		69,15%	27	7		6		602		178	
	2009	77	-18,09%	75	-20,21%	48	-26,15%	9	28,57%	64,00%	42	15	114,29%	15	150,00%	613	1,83%	162	-8,99%
	2010	77	0,00%	76	1,33%	50	4,17%	10	11,11%	65,79%	47	4	-73,33%	5	-66,67%	602	-1,79%	153	-5,56%
	2011	90	16,88%	81	6,58%	59	18,00%	19	90,00%	72,84%	76	9	125,00%	9	80,00%	604	0,33%	143	-6,54%
	2012	74	-17,78%	85	4,94%	66	11,86%	8	-57,89%	77,65%	39	12	33,33%	12	33,33%	607	0,50%	167	16,78%
	2013	91	22,97%	94	10,59%	64	-3,03%	5	-37,50%	68,09%	20	9	-25,00%	8	-33,33%	584	-3,79%	132	-20,96%
	2014	99	8,79%	98	4,26%	68	6,25%	6	20,00%	69,39%	22	14	55,56%	15	87,50%	651	11,47%	162	22,73%
	TOTAL		602		603		420		6		69,65%		70		70		4.263		1.097
I N V A L I D E Z	2008	229		235		87		45		37,02%	71	67		62		1.963		786	
	2009	217	-5,24%	209	-11,06%	103	18,39%	53	17,78%	49,28%	88	55	-17,91%	58	-6,45%	1.960	-0,15%	798	1,53%
	2010	228	5,07%	226	8,13%	89	-13,59%	55	3,77%	39,38%	87	37	-32,73%	38	-34,48%	1.888	-3,67%	609	-23,68%
	2011	217	-4,82%	237	4,87%	105	17,98%	35	-36,36%	44,30%	58	76	105,41%	77	102,63%	1.871	-0,90%	768	26,11%
	2012	207	-4,61%	206	-13,08%	85	-19,05%	36	2,86%	41,26%	63	22	-71,05%	24	-68,83%	1.857	-0,75%	595	-22,53%
	2013	243	17,39%	256	24,27%	114	34,12%	23	-36,11%	44,53%	34	30	36,36%	26	8,33%	2.564	38,07%	686	15,29%
	2014	283	16,46%	265	3,52%	140	22,81%	41	78,26%	52,83%	52	48	60,00%	45	73,08%	1.912	-25,43%	663	-3,35%
	TOTAL		1.624		1.634		723		41		44,25%		335		330		14.015		4.905
T O T A L	2008	323		329		152		52		46,20%	58	74		68		2.565		964	
	2009	294	-8,98%	284	-13,68%	151	-0,66%	62	19,23%	53,17%	76	70	-5,41%	73	7,35%	2.573	0,31%	960	-0,41%
	2010	305	3,74%	302	6,34%	139	-7,95%	65	4,84%	46,03%	77	41	-41,43%	43	-41,10%	2.490	-3,23%	762	-20,63%
	2011	307	0,66%	318	5,30%	164	17,99%	54	-16,92%	51,57%	63	85	107,32%	86	100,00%	2.475	-0,60%	911	19,55%
	2012	281	-8,47%	291	-8,49%	151	-7,93%	44	-18,52%	51,89%	56	34	-60,00%	36	-58,14%	2.464	-0,44%	762	-16,36%
	2013	334	18,86%	350	20,27%	178	17,88%	28	-36,36%	50,86%	30	39	14,71%	34	-5,56%	3.148	27,76%	818	7,35%
	2014	382	14,37%	363	3,71%	208	16,85%	47	67,86%	57,30%	44	62	58,97%	60	76,47%	2.563	-18,58%	825	0,86%
	TOTAL		2.226		2.237		1.143		47		51,10%		405		400		18.278		6.002

(a) Variación en relación con el año anterior

(b) Coeficiente de Reconocimiento (C.R.): cociente entre los expedientes aprobados y los resueltos

(c) Coeficiente de Gestión (C.G.): Expresa en días la entrada media de expedientes en relación con el número de los que se encuentran en gestión al finalizar el año

**PRESTACIONES SOCIALES Y ECONÓMICAS PARA PERSONAS CON DISCAPACIDAD:
EVOLUCIÓN Y DISTRIBUCIÓN TERRITORIAL DE LA GESTIÓN**

SUBSIDIO DE MOVILIDAD Y COMPENSACIÓN PARA GASTOS DE TRANSPORTE

EVOLUCIÓN INTERANUAL DE LAS PRESTACIONES SOLICITADAS

CC.AA. PROVINCIAS	2008		2009		2010		2011		2012		2013		2014	
	nº	% (1)	nº	% (1)	nº	% (1)	nº	% (1)	nº	% (1)	nº	% (1)	nº	% (1)
ANDALUCÍA	56	19,82%	39	15,85%	49	13,39%	40	15,15%	54	19,01%	38	12,03%	51	19,39%
ALMERÍA	5	1,35%	6	2,44%	6	1,64%	9	3,41%	9	3,17%	8	2,53%	18	6,84%
CÁDIZ	8	2,70%	3	1,22%	4	1,09%	6	2,27%	7	2,46%	5	1,58%	5	1,90%
CÓRDOBA	5	1,80%	6	2,44%	6	1,64%	5	1,89%	4	1,41%	0	0,00%	1	0,38%
GRANADA	6	1,80%	3	1,22%	8	2,19%	3	1,14%	2	0,70%	4	1,27%	1	0,38%
HUELVA	1	0,45%	5	2,03%	2	0,55%	2	0,76%	4	1,41%	2	0,63%	1	0,38%
JAÉN	1	0,45%	0	0,00%	3	0,82%	0	0,00%	1	0,35%	1	0,32%	0	0,00%
MÁLAGA	17	6,76%	4	1,63%	7	1,91%	6	2,27%	8	2,82%	2	0,63%	5	1,90%
SEVILLA	13	4,50%	12	4,88%	13	3,55%	9	3,41%	19	6,69%	16	5,06%	20	7,60%
ARAGÓN	4	0,90%	3	1,22%	12	3,28%	7	2,65%	4	1,41%	5	1,58%	4	1,52%
HUESCA	0	0,00%	0	0,00%	1	0,27%	0	0,00%	0	0,00%	2	0,63%	1	0,38%
TERUEL	0	0,00%	0	0,00%	0	0,00%	0	0,00%	0	0,00%	1	0,32%	0	0,00%
ZARAGOZA	4	0,90%	3	1,22%	11	3,01%	7	2,65%	4	1,41%	2	0,63%	3	1,14%
ASTURIAS	4	0,45%	2	0,81%	5	1,37%	4	1,52%	3	1,06%	3	0,95%	1	0,38%
ILLES BALEARS	0	0,00%	1	0,41%	1	0,27%	0	0,00%	1	0,35%	0	0,00%	0	0,00%
CANARIAS	17	6,76%	17	6,91%	15	4,10%	16	6,06%	4	1,41%	4	1,27%	6	2,28%
LAS PALMAS	15	5,86%	16	6,50%	10	2,73%	11	4,17%	3	1,06%	4	1,27%	5	1,90%
S.C. TENERIFE	2	0,90%	1	0,41%	5	1,37%	5	1,89%	1	0,35%	0	0,00%	1	0,38%
CANTABRIA	0	0,00%	1	0,41%	2	0,55%	2	0,76%	1	0,35%	2	0,63%	1	0,38%
CASTILLA Y LEÓN	8	2,25%	9	3,66%	4	1,09%	5	1,89%	11	3,87%	9	2,85%	2	0,76%
ÁVILA	1	0,00%	4	1,63%	1	0,27%	1	0,38%	1	0,35%	0	0,00%	0	0,00%
BURGOS	1	0,45%	2	0,81%	0	0,00%	1	0,38%	0	0,00%	3	0,95%	1	0,38%
LEÓN	0	0,00%	3	1,22%	1	0,27%	1	0,38%	3	1,06%	2	0,63%	0	0,00%
PALENCIA	1	0,45%	0	0,00%	0	0,00%	0	0,00%	0	0,00%	0	0,00%	0	0,00%
SALAMANCA	5	1,35%	0	0,00%	1	0,27%	0	0,00%	0	0,00%	0	0,00%	0	0,00%
SEGOVIA	0	0,00%	0	0,00%	0	0,00%	0	0,00%	0	0,00%	0	0,00%	0	0,00%
SORIA	0	0,00%	0	0,00%	0	0,00%	0	0,00%	0	0,00%	0	0,00%	0	0,00%
VALLADOLID	0	0,00%	0	0,00%	1	0,27%	1	0,38%	6	2,11%	2	0,63%	0	0,00%
ZAMORA	0	0,00%	0	0,00%	0	0,00%	1	0,38%	1	0,35%	2	0,63%	1	0,38%
CASTILLA-LA MANCHA	7	2,70%	3	1,22%	10	2,73%	6	2,27%	5	1,76%	6	1,90%	12	4,56%
ALBACETE	0	0,00%	0	0,00%	0	0,00%	0	0,00%	0	0,00%	1	0,32%	0	0,00%
CIUDAD REAL	7	2,70%	1	0,41%	4	1,09%	2	0,76%	1	0,35%	0	0,00%	7	2,66%
CUENCA	0	0,00%	1	0,41%	4	1,09%	3	1,14%	1	0,35%	2	0,63%	1	0,38%
GUADALAJARA	0	0,00%	1	0,41%	2	0,55%	1	0,38%	1	0,35%	1	0,32%	3	1,14%
TOLEDO	0	0,00%	0	0,00%	0	0,00%	0	0,00%	2	0,70%	2	0,63%	1	0,38%

CC.AA. PROVINCIAS	2008		2009		2010		2011		2012		2013		2014	
	nº	% (1)	nº	% (1)	nº	% (1)	nº	% (1)	nº	% (1)	nº	% (1)	nº	% (1)
CATALUNYA	13	4,95%	8	3,25%	14	3,83%	15	5,68%	41	14,44%	83	26,27%	25	9,51%
BARCELONA	13	4,95%	6	2,44%	13	3,55%	15	5,68%	38	13,38%	70	22,15%	19	7,22%
GIRONA	0	0,00%	1	0,41%	0	0,00%	0	0,00%	0	0,00%	1	0,32%	0	0,00%
LLEIDA	0	0,00%	0	0,00%	1	0,27%	0	0,00%	1	0,35%	4	1,27%	3	1,14%
TARRAGONA	0	0,00%	1	0,41%	0	0,00%	0	0,00%	2	0,70%	8	2,53%	3	1,14%
C. VALENCIANA	14	4,05%	24	9,76%	44	12,02%	20	7,58%	24	8,45%	33	10,44%	22	8,37%
ALICANTE	4	0,00%	14	5,69%	23	6,28%	11	4,17%	13	4,58%	18	5,70%	12	4,56%
CASTELLÓN	0	0,00%	1	0,41%	0	0,00%	0	0,00%	0	0,00%	0	0,00%	0	0,00%
VALENCIA	10	4,05%	9	3,66%	21	5,74%	9	3,41%	11	3,87%	15	4,75%	10	3,80%
EXTREMADURA	1	0,45%	3	1,22%	9	2,46%	9	3,41%	8	2,82%	9	2,85%	8	3,04%
BADAJOS	0	0,00%	0	0,00%	5	1,37%	6	2,27%	5	1,76%	6	1,90%	7	2,66%
CÁCERES	1	0,45%	3	1,22%	4	1,09%	3	1,14%	3	1,06%	3	0,95%	1	0,38%
GALICIA	23	6,76%	11	4,47%	12	3,28%	14	5,30%	9	3,17%	4	1,27%	14	5,32%
A CORUÑA	14	4,50%	10	4,07%	9	2,46%	10	3,79%	8	2,82%	4	1,27%	10	3,80%
LUGO	4	1,80%	0	0,00%	1	0,27%	1	0,38%	0	0,00%	0	0,00%	0	0,00%
OURENSE	2	0,00%	0	0,00%	0	0,00%	0	0,00%	0	0,00%	0	0,00%	0	0,00%
PONTEVEDRA	3	0,45%	1	0,41%	2	0,55%	3	1,14%	1	0,35%	0	0,00%	4	1,52%
MADRID	17	6,31%	14	5,69%	30	8,20%	33	12,50%	29	10,21%	20	6,33%	18	6,84%
MURCIA	8	1,35%	14	5,69%	15	4,10%	4	1,52%	7	2,46%	12	3,80%	17	6,46%
NAVARRA	0	0,00%	0	0,00%	0	0,00%	0	0,00%	3	1,06%	3	0,95%	3	1,14%
PAÍS VASCO	10	4,05%	1	0,41%	3	0,82%	9	3,41%	1	0,35%	2	0,63%	4	1,52%
ARABA/ÁLAVA	0	0,00%	0	0,00%	1	0,27%	4	1,52%	1	0,35%	0	0,00%	0	0,00%
GIPUZKOA	4	1,80%	1	0,41%	1	0,27%	1	0,38%	0	0,00%	0	0,00%	3	1,14%
BIZKAIA	6	2,25%	0	0,00%	1	0,27%	4	1,52%	0	0,00%	2	0,63%	1	0,38%
LA RIOJA	0	0,00%	0	0,00%	0	0,00%	0	0,00%	0	0,00%	3	0,95%	1	0,38%
CEUTA	8	2,70%	21	8,54%	31	8,47%	7	2,65%	12	4,23%	17	5,38%	7	2,66%
MELILLA	95	36,49%	75	30,49%	110	30,05%	73	27,65%	67	23,59%	63	19,94%	67	25,48%
TOTAL ESTADO	285	100,00%	246	100,00%	366	100,00%	264	100,00%	284	100,00%	316	100,00%	263	100,00%

(1) Calculado sobre el total de solicitudes presentadas en el año

ASISTENCIA SANITARIA Y PRESTACIÓN FARMACÉUTICA

EVOLUCIÓN INTERANUAL DE LAS PRESTACIONES SOLICITADAS

CC.AA. PROVINCIAS	2008		2009		2010		2011		2012		2013		2014	
	nº	% (1)	nº	% (1)	nº	% (1)	nº	% (1)	nº	% (1)	nº	% (1)	nº	% (1)
ANDALUCÍA	89	30,80%	83	27,39%	78	23,01%	86	20,82%	87	19,55%	50	20,66%	27	22,31%
ALMERÍA	11	3,13%	24	7,92%	32	9,44%	26	6,30%	24	5,39%	21	8,68%	5	4,13%
CÁDIZ	22	9,38%	5	1,65%	6	1,77%	6	1,45%	6	1,35%	2	0,83%	0	0,00%
CÓRDOBA	3	1,34%	5	1,65%	7	2,06%	6	1,45%	4	0,90%	1	0,41%	0	0,00%
GRANADA	6	2,23%	5	1,65%	6	1,77%	6	1,45%	11	2,47%	4	1,65%	4	3,31%
HUELVA	2	0,89%	18	5,94%	3	0,88%	5	1,21%	10	2,25%	5	2,07%	1	0,83%
JAÉN	0	0,00%	0	0,00%	2	0,59%	2	0,48%	5	1,12%	1	0,41%	0	0,00%
MÁLAGA	30	11,61%	10	3,30%	10	2,95%	13	3,15%	11	2,47%	15	6,20%	8	6,61%
SEVILLA	15	2,23%	16	5,28%	12	3,54%	22	5,33%	16	3,60%	1	0,41%	9	7,44%
ARAGÓN	25	8,93%	34	11,22%	44	12,98%	27	6,54%	24	5,39%	10	4,13%	9	7,44%
HUESCA	5	1,79%	2	0,66%	2	0,59%	1	0,24%	6	1,35%	4	1,65%	2	1,65%
TERUEL	1	0,45%	3	0,99%	1	0,29%	3	0,73%	0	0,00%	0	0,00%	0	0,00%
ZARAGOZA	19	6,70%	29	9,57%	41	12,09%	23	5,57%	18	4,04%	6	2,48%	7	5,79%
ASTURIAS	18	4,91%	16	5,28%	31	9,14%	63	15,25%	68	15,28%	29	11,98%	4	3,31%
ILLES BALEARS	0	0,00%	0	0,00%	3	0,88%	1	0,24%	0	0,00%	1	0,41%	0	0,00%
CANARIAS	7	3,13%	11	3,63%	11	3,24%	14	3,39%	5	1,12%	2	0,83%	6	4,96%
LAS PALMAS	2	0,89%	3	0,99%	2	0,59%	6	1,45%	3	0,67%	1	0,41%	6	4,96%
S.C. TENERIFE	5	2,23%	8	2,64%	9	2,65%	8	1,94%	2	0,45%	1	0,41%	0	0,00%
CANTABRIA	0	0,00%	0	0,00%	4	1,18%	1	0,24%	3	0,67%	1	0,41%	0	0,00%
CASTILLA Y LEÓN	20	7,14%	31	10,23%	26	7,67%	39	9,44%	54	12,13%	13	5,37%	4	3,31%
ÁVILA	0	0,00%	0	0,00%	0	0,00%	1	0,24%	0	0,00%	0	0,00%	0	0,00%
BURGOS	5	2,23%	5	1,65%	5	1,47%	6	1,45%	13	2,92%	2	0,83%	1	0,83%
LEÓN	3	1,34%	1	0,33%	1	0,29%	1	0,24%	1	0,22%	1	0,41%	0	0,00%
PALENCIA	0	0,00%	0	0,00%	1	0,29%	0	0,00%	1	0,22%	0	0,00%	0	0,00%
SALAMANCA	11	3,13%	25	8,25%	17	5,01%	27	6,54%	30	6,74%	7	2,89%	0	0,00%
SEGOVIA	0	0,00%	0	0,00%	0	0,00%	0	0,00%	0	0,00%	0	0,00%	0	0,00%
SORIA	0	0,00%	0	0,00%	0	0,00%	0	0,00%	0	0,00%	0	0,00%	0	0,00%
VALLADOLID	0	0,00%	0	0,00%	2	0,59%	2	0,48%	9	2,02%	3	1,24%	3	2,48%
ZAMORA	1	0,45%	0	0,00%	0	0,00%	2	0,48%	0	0,00%	0	0,00%	0	0,00%
CASTILLA-LA MANCHA	3	1,34%	0	0,00%	3	0,88%	4	0,97%	4	0,90%	3	1,24%	5	4,13%
ALBACETE	0	0,00%	0	0,00%	0	0,00%	0	0,00%	0	0,00%	0	0,00%	0	0,00%
CIUDAD REAL	2	0,89%	0	0,00%	2	0,59%	0	0,00%	0	0,00%	3	1,24%	0	0,00%
CUENCA	1	0,45%	0	0,00%	0	0,00%	2	0,48%	1	0,22%	0	0,00%	1	0,83%
GUADALAJARA	0	0,00%	0	0,00%	1	0,29%	2	0,48%	2	0,45%	0	0,00%	1	0,83%
TOLEDO	0	0,00%	0	0,00%	0	0,00%	0	0,00%	1	0,22%	0	0,00%	3	2,48%

CC.AA. PROVINCIAS	2008		2009		2010		2011		2012		2013		2014	
	nº	% (1)	nº	% (1)	nº	% (1)	nº	% (1)	nº	% (1)	nº	% (1)	nº	% (1)
CATALUNYA	10	3,57%	10	3,30%	17	5,01%	4	0,97%	20	4,49%	23	9,50%	16	13,22%
BARCELONA	8	2,68%	5	1,65%	8	2,36%	4	0,97%	16	3,60%	14	5,79%	10	8,26%
GIRONA	1	0,45%	2	0,66%	0	0,00%	0	0,00%	1	0,22%	3	1,24%	1	0,83%
LLEIDA	1	0,45%	3	0,99%	7	2,06%	0	0,00%	1	0,22%	4	1,65%	1	0,83%
TARRAGONA	0	0,00%	0	0,00%	2	0,59%	0	0,00%	2	0,45%	2	0,83%	4	3,31%
C. VALENCIANA	1	0,00%	11	3,63%	9	2,65%	12	2,91%	7	1,57%	13	5,37%	0	0,00%
ALICANTE	0	0,00%	5	1,65%	7	2,06%	6	1,45%	1	0,22%	2	0,83%	0	0,00%
CASTELLÓN	0	0,00%	1	0,33%	0	0,00%	0	0,00%	0	0,00%	0	0,00%	0	0,00%
VALENCIA	1	0,00%	5	1,65%	2	0,59%	6	1,45%	6	1,35%	11	4,55%	0	0,00%
EXTREMADURA	1	0,45%	1	0,33%	4	1,18%	3	0,73%	3	0,67%	5	2,07%	2	1,65%
BADAJOS	0	0,00%	0	0,00%	3	0,88%	2	0,48%	1	0,22%	3	1,24%	2	1,65%
CÁCERES	1	0,45%	1	0,33%	1	0,29%	1	0,24%	2	0,45%	2	0,83%	0	0,00%
GALICIA	55	20,09%	56	18,48%	50	14,75%	75	18,16%	76	17,08%	46	19,01%	12	9,92%
A CORUÑA	12	4,02%	6	1,98%	4	1,18%	11	2,66%	5	1,12%	8	3,31%	3	2,48%
LUGO	7	2,68%	4	1,32%	9	2,65%	9	2,18%	2	0,45%	3	1,24%	1	0,83%
OURENSE	12	4,46%	23	7,59%	17	5,01%	27	6,54%	23	5,17%	2	0,83%	0	0,00%
PONTEVEDRA	24	8,93%	23	7,59%	20	5,90%	28	6,78%	46	10,34%	33	13,64%	8	6,61%
MADRID	22	8,93%	24	7,92%	29	8,55%	42	10,17%	55	12,36%	22	9,09%	22	18,18%
MURCIA	7	2,68%	9	2,97%	10	2,95%	7	1,69%	6	1,35%	8	3,31%	3	2,48%
NAVARRA	4	1,34%	1	0,33%	8	2,36%	8	1,94%	12	2,70%	4	1,65%	1	0,83%
PAÍS VASCO	14	4,46%	14	4,62%	6	1,77%	15	3,63%	16	3,60%	9	3,72%	5	4,13%
ARABA/ÁLAVA	0	0,00%	0	0,00%	0	0,00%	0	0,00%	0	0,00%	0	0,00%	0	0,00%
GIPUZKOA	10	4,46%	9	2,97%	5	1,47%	11	2,66%	9	2,02%	4	1,65%	5	4,13%
BIZKAIA	4	0,00%	5	1,65%	1	0,29%	4	0,97%	7	1,57%	5	2,07%	0	0,00%
LA RIOJA	4	1,34%	1	0,33%	0	0,00%	4	0,97%	0	0,00%	1	0,41%	3	2,48%
CEUTA	2	0,89%	1	0,33%	6	1,77%	3	0,73%	5	1,12%	2	0,83%	2	1,65%
MELILLA	0	0,00%	0	0,00%	0	0,00%	5	1,21%	0	0,00%	0	0,00%	0	0,00%
TOTAL ESTADO	282	100,00%	303	100,00%	339	100,00%	413	100,00%	445	100,00%	242	100,00%	121	100,00%

(1) Calculado sobre el total de solicitudes presentadas en el año

TOTAL PRESTACIONES

EVOLUCIÓN INTERANUAL DE LAS PRESTACIONES SOLICITADAS

CC.AA. PROVINCIAS	2008		2009		2010		2011		2012		2013		2014	
	nº	% (1)	nº	% (1)	nº	% (1)	nº	% (1)	nº	% (1)	nº	% (1)	nº	% (1)
ANDALUCÍA	145	25,57%	122	22,22%	127	18,01%	126	18,61%	141	19,34%	88	15,77%	78	20,31%
ALMERÍA	16	2,82%	30	5,46%	38	5,39%	35	5,17%	33	4,53%	29	5,20%	23	5,99%
CÁDIZ	30	5,29%	8	1,46%	10	1,42%	12	1,77%	13	1,78%	7	1,25%	5	1,30%
CÓRDOBA	8	1,41%	11	2,00%	13	1,84%	11	1,62%	8	1,10%	1	0,18%	1	0,26%
GRANADA	12	2,12%	8	1,46%	14	1,99%	9	1,33%	13	1,78%	8	1,43%	5	1,30%
HUELVA	3	0,53%	23	4,19%	5	0,71%	7	1,03%	14	1,92%	7	1,25%	2	0,52%
JAÉN	1	0,18%	0	0,00%	5	0,71%	2	0,30%	6	0,82%	2	0,36%	0	0,00%
MÁLAGA	47	8,29%	14	2,55%	17	2,41%	19	2,81%	19	2,61%	17	3,05%	13	3,39%
SEVILLA	28	4,94%	28	5,10%	25	3,55%	31	4,58%	35	4,80%	17	3,05%	29	7,55%
ARAGÓN	29	5,11%	37	6,74%	56	7,94%	34	5,02%	28	3,84%	15	2,69%	13	3,39%
HUESCA	5	0,88%	2	0,36%	3	0,43%	1	0,15%	6	0,82%	6	1,08%	3	0,78%
TERUEL	1	0,18%	3	0,55%	1	0,14%	3	0,44%	0	0,00%	1	0,18%	0	0,00%
ZARAGOZA	23	4,06%	32	5,83%	52	7,38%	30	4,43%	22	3,02%	8	1,43%	10	2,60%
ASTURIAS	22	3,88%	18	3,28%	36	5,11%	67	9,90%	71	9,74%	32	5,73%	5	1,30%
ILLES BALEARS	0	0,00%	1	0,18%	4	0,57%	1	0,15%	1	0,14%	1	0,18%	0	0,00%
CANARIAS	24	4,23%	28	5,10%	26	3,69%	30	4,43%	9	1,23%	6	1,08%	12	3,13%
LAS PALMAS	17	3,00%	19	3,46%	12	1,70%	17	2,51%	6	0,82%	5	0,90%	11	2,86%
S.C. TENERIFE	7	1,23%	9	1,64%	14	1,99%	13	1,92%	3	0,41%	1	0,18%	1	0,26%
CANTABRIA	0	0,00%	1	0,18%	6	0,85%	3	0,44%	4	0,55%	3	0,54%	1	0,26%
CASTILLA Y LEÓN	28	4,94%	40	7,29%	30	4,26%	44	6,50%	65	8,92%	22	3,94%	6	1,56%
ÁVILA	1	0,18%	4	0,73%	1	0,14%	2	0,30%	1	0,14%	0	0,00%	0	0,00%
BURGOS	6	1,06%	7	1,28%	5	0,71%	7	1,03%	13	1,78%	5	0,90%	2	0,52%
LEÓN	3	0,53%	4	0,73%	2	0,28%	2	0,30%	4	0,55%	3	0,54%	0	0,00%
PALENCIA	1	0,18%	0	0,00%	1	0,14%	0	0,00%	1	0,14%	0	0,00%	0	0,00%
SALAMANCA	16	2,82%	25	4,55%	18	2,55%	27	3,99%	30	4,12%	7	1,25%	0	0,00%
SEGOVIA	0	0,00%	0	0,00%	0	0,00%	0	0,00%	0	0,00%	0	0,00%	0	0,00%
SORIA	0	0,00%	0	0,00%	0	0,00%	0	0,00%	0	0,00%	0	0,00%	0	0,00%
VALLADOLID	0	0,00%	0	0,00%	3	0,43%	3	0,44%	15	2,06%	5	0,90%	3	0,78%
ZAMORA	1	0,18%	0	0,00%	0	0,00%	3	0,44%	1	0,14%	2	0,36%	1	0,26%
CASTILLA-LA MANCHA	10	1,76%	3	0,55%	13	1,84%	10	1,48%	9	1,23%	9	1,61%	17	4,43%
ALBACETE	0	0,00%	0	0,00%	0	0,00%	0	0,00%	0	0,00%	1	0,18%	0	0,00%
CIUDAD REAL	9	1,59%	1	0,18%	6	0,85%	2	0,30%	1	0,14%	3	0,54%	7	1,82%
CUENCA	1	0,18%	1	0,18%	4	0,57%	5	0,74%	2	0,27%	2	0,36%	2	0,52%
GUADALAJARA	0	0,00%	1	0,18%	3	0,43%	3	0,44%	3	0,41%	1	0,18%	4	1,04%
TOLEDO	0	0,00%	0	0,00%	0	0,00%	0	0,00%	3	0,41%	2	0,36%	4	1,04%

CC.AA. PROVINCIAS	2008		2009		2010		2011		2012		2013		2014	
	nº	% (1)	nº	% (1)	nº	% (1)	nº	% (1)	nº	% (1)	nº	% (1)	nº	% (1)
CATALUNYA	23	4,06%	18	3,28%	31	4,40%	19	2,81%	61	8,37%	106	19,00%	41	10,68%
BARCELONA	21	3,70%	11	2,00%	21	2,98%	19	2,81%	54	7,41%	84	15,05%	29	7,55%
GIRONA	1	0,18%	3	0,55%	0	0,00%	0	0,00%	1	0,14%	4	0,72%	1	0,26%
LLEIDA	1	0,18%	3	0,55%	8	1,13%	0	0,00%	2	0,27%	8	1,43%	4	1,04%
TARRAGONA	0	0,00%	1	0,18%	2	0,28%	0	0,00%	4	0,55%	10	1,79%	7	1,82%
C. VALENCIANA	15	2,65%	35	6,38%	53	7,52%	32	4,73%	31	4,25%	46	8,24%	22	5,73%
ALICANTE	4	0,71%	19	3,46%	30	4,26%	17	2,51%	14	1,92%	20	3,58%	12	3,13%
CASTELLÓN	0	0,00%	2	0,36%	0	0,00%	0	0,00%	0	0,00%	0	0,00%	0	0,00%
VALENCIA	11	1,94%	14	2,55%	23	3,26%	15	2,22%	17	2,33%	26	4,66%	10	2,60%
EXTREMADURA	2	0,35%	4	0,73%	13	1,84%	12	1,77%	11	1,51%	14	2,51%	10	2,60%
BADAJOS	0	0,00%	0	0,00%	8	1,13%	8	1,18%	6	0,82%	9	1,61%	9	2,34%
CÁCERES	2	0,35%	4	0,73%	5	0,71%	4	0,59%	5	0,69%	5	0,90%	1	0,26%
GALICIA	78	13,76%	67	12,20%	62	8,79%	89	13,15%	85	11,66%	50	8,96%	26	6,77%
A CORUÑA	26	4,59%	16	2,91%	13	1,84%	21	3,10%	13	1,78%	12	2,15%	13	3,39%
LUGO	11	1,94%	4	0,73%	10	1,42%	10	1,48%	2	0,27%	3	0,54%	1	0,26%
OURENSE	14	2,47%	23	4,19%	17	2,41%	27	3,99%	23	3,16%	2	0,36%	0	0,00%
PONTEVEDRA	27	4,76%	24	4,37%	22	3,12%	31	4,58%	47	6,45%	33	5,91%	12	3,13%
MADRID	39	6,88%	38	6,92%	59	8,37%	75	11,08%	84	11,52%	42	7,53%	40	10,42%
MURCIA	15	2,65%	23	4,19%	25	3,55%	11	1,62%	13	1,78%	20	3,58%	20	5,21%
NAVARRA	4	0,71%	1	0,18%	8	1,13%	8	1,18%	15	2,06%	7	1,25%	4	1,04%
PAÍS VASCO	24	4,23%	15	2,73%	9	1,28%	24	3,55%	17	2,33%	11	1,97%	9	2,34%
ARABA/ÁLAVA	0	0,00%	0	0,00%	1	0,14%	4	0,59%	1	0,14%	0	0,00%	0	0,00%
GIPUZKOA	14	2,47%	10	1,82%	6	0,85%	12	1,77%	9	1,23%	4	0,72%	8	2,08%
BIZKAIA	10	1,76%	5	0,91%	2	0,28%	8	1,18%	7	0,96%	7	1,25%	1	0,26%
LA RIOJA	4	0,71%	1	0,18%	0	0,00%	4	0,59%	0	0,00%	4	0,72%	4	1,04%
CEUTA	10	1,76%	22	4,01%	37	5,25%	10	1,48%	17	2,33%	19	3,41%	9	2,34%
MELILLA	95	16,75%	75	13,66%	110	15,60%	78	11,52%	67	9,19%	63	11,29%	67	17,45%
TOTAL ESTADO	567	100,00%	549	100,00%	705	100,00%	677	100,00%	729	100,00%	558	100,00%	384	100,00%

(1) Calculado sobre el total de solicitudes presentadas en el año

SUBSIDIO DE MOVILIDAD Y COMPENSACIÓN PARA GASTOS DE TRANSPORTE

EVOLUCIÓN INTERANUAL DE LAS PRESTACIONES RESUELTAS

CC.AA. PROVINCIAS	2008		2009		2010		2011		2012		2013		2014	
	nº	% (1)	nº	% (1)	nº	% (1)	nº	% (1)	nº	% (1)	nº	% (1)	nº	% (1)
ANDALUCÍA	60	22,22%	43	16,86%	53	14,76%	33	12,18%	59	19,93%	39	12,19%	47	16,97%
ALMERÍA	5	0,93%	6	2,35%	6	1,67%	9	3,32%	9	3,04%	8	2,50%	18	6,50%
CÁDIZ	10	4,63%	1	0,39%	7	1,95%	5	1,85%	9	3,04%	6	1,88%	5	1,81%
CÓRDOBA	8	2,31%	6	2,35%	6	1,67%	3	1,11%	5	1,69%	1	0,31%	0	0,00%
GRANADA	2	0,00%	7	2,75%	8	2,23%	1	0,37%	4	1,35%	2	0,63%	1	0,36%
HUELVA	1	0,46%	5	1,96%	2	0,56%	1	0,37%	4	1,35%	3	0,94%	1	0,36%
JAÉN	1	0,46%	0	0,00%	3	0,84%	0	0,00%	0	0,00%	2	0,63%	0	0,00%
MÁLAGA	19	8,33%	6	2,35%	9	2,51%	5	1,85%	8	2,70%	3	0,94%	0	0,00%
SEVILLA	14	5,09%	12	4,71%	12	3,34%	9	3,32%	20	6,76%	14	4,38%	22	7,94%
ARAGÓN	5	1,39%	2	0,78%	12	3,34%	8	2,95%	4	1,35%	4	1,25%	5	1,81%
HUESCA	0	0,00%	0	0,00%	1	0,28%	0	0,00%	0	0,00%	2	0,63%	1	0,36%
TERUEL	0	0,00%	0	0,00%	0	0,00%	0	0,00%	0	0,00%	1	0,31%	0	0,00%
ZARAGOZA	5	1,39%	2	0,78%	11	3,06%	8	2,95%	4	1,35%	1	0,31%	4	1,44%
ASTURIAS	1	0,00%	2	0,78%	7	1,95%	2	0,74%	5	1,69%	4	1,25%	1	0,36%
ILLES BALEARS	0	0,00%	1	0,39%	1	0,28%	0	0,00%	1	0,34%	0	0,00%	0	0,00%
CANARIAS	9	3,70%	19	7,45%	16	4,46%	18	6,64%	7	2,36%	6	1,88%	5	1,81%
LAS PALMAS	8	3,24%	16	6,27%	13	3,62%	12	4,43%	6	2,03%	5	1,56%	5	1,81%
S.C. TENERIFE	1	0,46%	3	1,18%	3	0,84%	6	2,21%	1	0,34%	1	0,31%	0	0,00%
CANTABRIA	0	0,00%	1	0,39%	2	0,56%	2	0,74%	0	0,00%	2	0,63%	2	0,72%
CASTILLA Y LEÓN	8	2,31%	8	3,14%	5	1,39%	4	1,48%	11	3,72%	9	2,81%	3	1,08%
ÁVILA	1	0,00%	4	1,57%	1	0,28%	1	0,37%	1	0,34%	0	0,00%	0	0,00%
BURGOS	1	0,46%	2	0,78%	0	0,00%	1	0,37%	0	0,00%	3	0,94%	1	0,36%
LEÓN	0	0,00%	2	0,78%	2	0,56%	0	0,00%	3	1,01%	2	0,63%	1	0,36%
PALENCIA	1	0,46%	0	0,00%	0	0,00%	0	0,00%	0	0,00%	0	0,00%	0	0,00%
SALAMANCA	5	1,39%	0	0,00%	1	0,28%	0	0,00%	0	0,00%	0	0,00%	0	0,00%
SEGOVIA	0	0,00%	0	0,00%	0	0,00%	0	0,00%	0	0,00%	0	0,00%	0	0,00%
SORIA	0	0,00%	0	0,00%	0	0,00%	0	0,00%	0	0,00%	0	0,00%	0	0,00%
VALLADOLID	0	0,00%	0	0,00%	1	0,28%	1	0,37%	6	2,03%	2	0,63%	0	0,00%
ZAMORA	0	0,00%	0	0,00%	0	0,00%	1	0,37%	1	0,34%	2	0,63%	1	0,36%
CASTILLA-LA MANCHA	7	2,78%	2	0,78%	11	3,06%	6	2,21%	2	0,68%	5	1,56%	14	5,05%
ALBACETE	0	0,00%	0	0,00%	0	0,00%	0	0,00%	0	0,00%	1	0,31%	0	0,00%
CIUDAD REAL	7	2,78%	1	0,39%	4	1,11%	2	0,74%	1	0,34%	0	0,00%	5	1,81%
CUENCA	0	0,00%	1	0,39%	4	1,11%	3	1,11%	1	0,34%	2	0,63%	1	0,36%
GUADALAJARA	0	0,00%	0	0,00%	3	0,84%	1	0,37%	0	0,00%	2	0,63%	3	1,08%
TOLEDO	0	0,00%	0	0,00%	0	0,00%	0	0,00%	0	0,00%	0	0,00%	5	1,81%

CC.AA. PROVINCIAS	2008		2009		2010		2011		2012		2013		2014	
	nº	% (1)	nº	% (1)	nº	% (1)	nº	% (1)	nº	% (1)	nº	% (1)	nº	% (1)
CATALUNYA	15	6,48%	9	3,53%	16	4,46%	14	5,17%	31	10,47%	84	26,25%	27	9,75%
BARCELONA	13	5,56%	8	3,14%	14	3,90%	14	5,17%	31	10,47%	72	22,50%	19	6,86%
GIRONA	1	0,46%	0	0,00%	1	0,28%	0	0,00%	0	0,00%	0	0,00%	1	0,36%
LLEIDA	0	0,00%	0	0,00%	1	0,28%	0	0,00%	0	0,00%	3	0,94%	4	1,44%
TARRAGONA	1	0,46%	1	0,39%	0	0,00%	0	0,00%	0	0,00%	9	2,81%	3	1,08%
C. VALENCIANA	17	4,63%	22	8,63%	37	10,31%	24	8,86%	30	10,14%	34	10,63%	27	9,75%
ALICANTE	4	0,00%	14	5,49%	23	6,41%	11	4,06%	13	4,39%	18	5,63%	12	4,33%
CASTELLÓN	0	0,00%	1	0,39%	0	0,00%	0	0,00%	0	0,00%	0	0,00%	0	0,00%
VALENCIA	13	4,63%	7	2,75%	14	3,90%	13	4,80%	17	5,74%	16	5,00%	15	5,42%
EXTREMADURA	1	0,46%	2	0,78%	6	1,67%	5	1,85%	13	4,39%	9	2,81%	7	2,53%
BADAJOS	0	0,00%	0	0,00%	2	0,56%	3	1,11%	9	3,04%	5	1,56%	6	2,17%
CÁCERES	1	0,46%	2	0,78%	4	1,11%	2	0,74%	4	1,35%	4	1,25%	1	0,36%
GALICIA	19	7,41%	17	6,67%	11	3,06%	12	4,43%	12	4,05%	5	1,56%	13	4,69%
A CORUÑA	12	4,63%	14	5,49%	8	2,23%	7	2,58%	11	3,72%	5	1,56%	9	3,25%
LUGO	4	1,85%	0	0,00%	1	0,28%	1	0,37%	0	0,00%	0	0,00%	0	0,00%
OURENSE	0	0,00%	2	0,78%	0	0,00%	0	0,00%	0	0,00%	0	0,00%	0	0,00%
PONTEVEDRA	3	0,93%	1	0,39%	2	0,56%	4	1,48%	1	0,34%	0	0,00%	4	1,44%
MADRID	19	7,41%	18	7,06%	27	7,52%	35	12,92%	28	9,46%	22	6,88%	16	5,78%
MURCIA	3	1,39%	13	5,10%	18	5,01%	7	2,58%	5	1,69%	12	3,75%	18	6,50%
NAVARRA	0	0,00%	0	0,00%	0	0,00%	0	0,00%	3	1,01%	3	0,94%	3	1,08%
PAÍS VASCO	6	2,31%	3	1,18%	3	0,84%	10	3,69%	2	0,68%	3	0,94%	4	1,44%
ARABA/ÁLAVA	0	0,00%	0	0,00%	1	0,28%	4	1,48%	1	0,34%	0	0,00%	0	0,00%
GIPUZKOA	0	0,00%	3	1,18%	1	0,28%	2	0,74%	1	0,34%	1	0,31%	3	1,08%
BIZKAIA	6	2,31%	0	0,00%	1	0,28%	4	1,48%	0	0,00%	2	0,63%	1	0,36%
LA RIOJA	0	0,00%	0	0,00%	0	0,00%	0	0,00%	0	0,00%	2	0,63%	2	0,72%
CEUTA	10	3,70%	20	7,84%	31	8,64%	7	2,58%	14	4,73%	14	4,38%	9	3,25%
MELILLA	90	33,80%	73	28,63%	103	28,69%	84	31,00%	69	23,31%	63	19,69%	74	26,71%
TOTAL ESTADO	270	100,00%	255	100,00%	359	100,00%	271	100,00%	296	100,00%	320	100,00%	277	100,00%

(1) Calculado sobre el total de solicitudes resueltas en el año

ASISTENCIA SANITARIA Y PRESTACIÓN FARMACÉUTICA

EVOLUCIÓN INTERANUAL DE LAS PRESTACIONES RESUELTAS

CC.AA. PROVINCIAS	2008		2009		2010		2011		2012		2013		2014	
	nº	% (1)	nº	% (1)	nº	% (1)	nº	% (1)	nº	% (1)	nº	% (1)	nº	% (1)
ANDALUCÍA	104	31,35%	84	28,67%	79	22,64%	80	20,94%	89	19,69%	60	22,81%	22	15,49%
ALMERÍA	11	2,78%	23	7,85%	30	8,60%	29	7,59%	24	5,31%	21	7,98%	5	3,52%
CÁDIZ	24	9,52%	7	2,39%	5	1,43%	4	1,05%	8	1,77%	3	1,14%	0	0,00%
CÓRDOBA	6	1,98%	4	1,37%	8	2,29%	4	1,05%	4	0,88%	3	1,14%	0	0,00%
GRANADA	6	1,59%	5	1,71%	6	1,72%	4	1,05%	10	2,21%	7	2,66%	3	2,11%
HUELVA	5	0,00%	16	5,46%	5	1,43%	2	0,52%	13	2,88%	5	1,90%	1	0,70%
JAÉN	0	0,00%	0	0,00%	2	0,57%	2	0,52%	4	0,88%	2	0,76%	0	0,00%
MÁLAGA	38	13,49%	13	4,44%	11	3,15%	13	3,40%	9	1,99%	18	6,84%	4	2,82%
SEVILLA	14	1,98%	16	5,46%	12	3,44%	22	5,76%	17	3,76%	1	0,38%	9	6,34%
ARAGÓN	31	10,32%	34	11,60%	42	12,03%	28	7,33%	26	5,75%	9	3,42%	10	7,04%
HUESCA	5	1,19%	2	0,68%	2	0,57%	1	0,26%	6	1,33%	4	1,52%	2	1,41%
TERUEL	1	0,40%	3	1,02%	1	0,29%	2	0,52%	1	0,22%	0	0,00%	0	0,00%
ZARAGOZA	25	8,73%	29	9,90%	39	11,17%	25	6,54%	19	4,20%	5	1,90%	8	5,63%
ASTURIAS	17	5,16%	23	7,85%	30	8,60%	51	13,35%	73	16,15%	32	12,17%	8	5,63%
ILLES BALEARS	0	0,00%	0	0,00%	3	0,86%	1	0,26%	0	0,00%	1	0,38%	0	0,00%
CANARIAS	8	2,78%	11	3,75%	9	2,58%	12	3,14%	7	1,55%	4	1,52%	6	4,23%
LAS PALMAS	2	0,79%	3	1,02%	1	0,29%	4	1,05%	5	1,11%	2	0,76%	6	4,23%
S.C. TENERIFE	6	1,98%	8	2,73%	8	2,29%	8	2,09%	2	0,44%	2	0,76%	0	0,00%
CANTABRIA	0	0,00%	0	0,00%	4	1,15%	1	0,26%	3	0,66%	1	0,38%	0	0,00%
CASTILLA Y LEÓN	23	7,14%	30	10,24%	24	6,88%	42	10,99%	52	11,50%	14	5,32%	5	3,52%
ÁVILA	0	0,00%	0	0,00%	0	0,00%	1	0,26%	0	0,00%	0	0,00%	0	0,00%
BURGOS	7	2,38%	5	1,71%	2	0,57%	9	2,36%	12	2,65%	3	1,14%	1	0,70%
LEÓN	4	1,59%	0	0,00%	2	0,57%	1	0,26%	1	0,22%	1	0,38%	0	0,00%
PALENCIA	0	0,00%	0	0,00%	1	0,29%	0	0,00%	1	0,22%	0	0,00%	0	0,00%
SALAMANCA	11	2,78%	25	8,53%	17	4,87%	27	7,07%	30	6,64%	7	2,66%	0	0,00%
SEGOVIA	0	0,00%	0	0,00%	0	0,00%	0	0,00%	0	0,00%	0	0,00%	0	0,00%
SORIA	0	0,00%	0	0,00%	0	0,00%	0	0,00%	0	0,00%	0	0,00%	0	0,00%
VALLADOLID	0	0,00%	0	0,00%	2	0,57%	2	0,52%	8	1,77%	3	1,14%	4	2,82%
ZAMORA	1	0,40%	0	0,00%	0	0,00%	2	0,52%	0	0,00%	0	0,00%	0	0,00%
CASTILLA-LA MANCHA	3	1,19%	0	0,00%	2	0,57%	5	1,31%	2	0,44%	4	1,52%	6	4,23%
ALBACETE	0	0,00%	0	0,00%	0	0,00%	0	0,00%	0	0,00%	0	0,00%	0	0,00%
CIUDAD REAL	2	0,79%	0	0,00%	2	0,57%	0	0,00%	0	0,00%	3	1,14%	0	0,00%
CUENCA	1	0,40%	0	0,00%	0	0,00%	2	0,52%	1	0,22%	0	0,00%	1	0,70%
GUADALAJARA	0	0,00%	0	0,00%	0	0,00%	3	0,79%	1	0,22%	1	0,38%	1	0,70%
TOLEDO	0	0,00%	0	0,00%	0	0,00%	0	0,00%	0	0,00%	0	0,00%	4	2,82%

CC.AA. PROVINCIAS	2008		2009		2010		2011		2012		2013		2014	
	nº	% (1)	nº	% (1)	nº	% (1)	nº	% (1)	nº	% (1)	nº	% (1)	nº	% (1)
CATALUNYA	13	3,57%	7	2,39%	21	6,02%	4	1,05%	9	1,99%	30	11,41%	17	11,97%
BARCELONA	10	3,57%	3	1,02%	11	3,15%	4	1,05%	8	1,77%	20	7,60%	9	6,34%
GIRONA	1	0,00%	2	0,68%	0	0,00%	0	0,00%	1	0,22%	2	0,76%	2	1,41%
LLEIDA	1	0,00%	2	0,68%	8	2,29%	0	0,00%	0	0,00%	4	1,52%	2	1,41%
TARRAGONA	1	0,00%	0	0,00%	2	0,57%	0	0,00%	0	0,00%	4	1,52%	4	2,82%
C. VALENCIANA	0	0,00%	9	3,07%	11	3,15%	10	2,62%	8	1,77%	10	3,80%	2	1,41%
ALICANTE	0	0,00%	5	1,71%	7	2,01%	6	1,57%	1	0,22%	2	0,76%	0	0,00%
CASTELLÓN	0	0,00%	1	0,34%	0	0,00%	0	0,00%	0	0,00%	0	0,00%	0	0,00%
VALENCIA	0	0,00%	3	1,02%	4	1,15%	4	1,05%	7	1,55%	8	3,04%	2	1,41%
EXTREMADURA	1	0,40%	1	0,34%	5	1,43%	1	0,26%	4	0,88%	4	1,52%	4	2,82%
BADAJOS	0	0,00%	0	0,00%	4	1,15%	0	0,00%	2	0,44%	2	0,76%	4	2,82%
CÁCERES	1	0,40%	1	0,34%	1	0,29%	1	0,26%	2	0,44%	2	0,76%	0	0,00%
GALICIA	63	20,63%	49	16,72%	59	16,91%	69	18,06%	77	17,04%	50	19,01%	10	7,04%
A CORUÑA	13	3,97%	4	1,37%	6	1,72%	9	2,36%	7	1,55%	8	3,04%	2	1,41%
LUGO	7	2,38%	4	1,37%	9	2,58%	8	2,09%	3	0,66%	2	0,76%	2	1,41%
OURENSE	12	3,97%	20	6,83%	21	6,02%	26	6,81%	24	5,31%	2	0,76%	0	0,00%
PONTEVEDRA	31	10,32%	21	7,17%	23	6,59%	26	6,81%	43	9,51%	38	14,45%	6	4,23%
MADRID	25	7,14%	21	7,17%	31	8,88%	42	10,99%	55	12,17%	25	9,51%	21	14,79%
MURCIA	6	1,98%	11	3,75%	9	2,58%	8	2,09%	6	1,33%	6	2,28%	4	2,82%
NAVARRA	4	1,19%	1	0,34%	7	2,01%	9	2,36%	12	2,65%	4	1,52%	1	0,70%
PAÍS VASCO	16	5,16%	11	3,75%	6	1,72%	10	2,62%	21	4,65%	6	2,28%	21	14,79%
ARABA/ÁLAVA	0	0,00%	0	0,00%	0	0,00%	0	0,00%	0	0,00%	0	0,00%	0	0,00%
GIPUZKOA	13	5,16%	7	2,39%	3	0,86%	6	1,57%	14	3,10%	1	0,38%	21	14,79%
BIZKAIA	3	0,00%	4	1,37%	3	0,86%	4	1,05%	7	1,55%	5	1,90%	0	0,00%
LA RIOJA	5	1,19%	0	0,00%	1	0,29%	2	0,52%	2	0,44%	1	0,38%	3	2,11%
CEUTA	2	0,79%	1	0,34%	6	1,72%	2	0,52%	6	1,33%	2	0,76%	2	1,41%
MELILLA	0	0,00%	0	0,00%	0	0,00%	5	1,31%	0	0,00%	0	0,00%	0	0,00%
TOTAL ESTADO	321	100,00%	293	100,00%	349	100,00%	382	100,00%	452	100,00%	263	100,00%	142	100,00%

(1) Calculado sobre el total de solicitudes resueltas en el año

TOTAL PRESTACIONES

EVOLUCIÓN INTERANUAL DE LAS PRESTACIONES RESUeltas

CC.AA. PROVINCIAS	2008		2009		2010		2011		2012		2013		2014	
	nº	% (1)	nº	% (1)	nº	% (1)	nº	% (1)	nº	% (1)	nº	% (1)	nº	% (1)
ANDALUCÍA	164	27,75%	127	23,18%	132	18,64%	113	17,30%	148	19,79%	99	16,98%	69	16,47%
ALMERÍA	16	2,71%	29	5,29%	36	5,08%	38	5,82%	33	4,41%	29	4,97%	23	5,49%
CÁDIZ	34	5,75%	8	1,46%	12	1,69%	9	1,38%	17	2,27%	9	1,54%	5	1,19%
CÓRDOBA	14	2,37%	10	1,82%	14	1,98%	7	1,07%	9	1,20%	4	0,69%	0	0,00%
GRANADA	8	1,35%	12	2,19%	14	1,98%	5	0,77%	14	1,87%	9	1,54%	4	0,95%
HUELVA	6	1,02%	21	3,83%	7	0,99%	3	0,46%	17	2,27%	8	1,37%	2	0,48%
JAÉN	1	0,17%	0	0,00%	5	0,71%	2	0,31%	4	0,53%	4	0,69%	0	0,00%
MÁLAGA	57	9,64%	19	3,47%	20	2,82%	18	2,76%	17	2,27%	21	3,60%	4	0,95%
SEVILLA	28	4,74%	28	5,11%	24	3,39%	31	4,75%	37	4,95%	15	2,57%	31	7,40%
ARAGÓN	36	6,09%	36	6,57%	54	7,63%	36	5,51%	30	4,01%	13	2,23%	15	3,58%
HUESCA	5	0,85%	2	0,36%	3	0,42%	1	0,15%	6	0,80%	6	1,03%	3	0,72%
TERUEL	1	0,17%	3	0,55%	1	0,14%	2	0,31%	1	0,13%	1	0,17%	0	0,00%
ZARAGOZA	30	5,08%	31	5,66%	50	7,06%	33	5,05%	23	3,07%	6	1,03%	12	2,86%
ASTURIAS	18	3,05%	25	4,56%	37	5,23%	53	8,12%	78	10,43%	36	6,17%	9	2,15%
ILLES BALEARS	0	0,00%	1	0,18%	4	0,56%	1	0,15%	1	0,13%	1	0,17%	0	0,00%
CANARIAS	17	2,88%	30	5,47%	25	3,53%	30	4,59%	14	1,87%	10	1,72%	11	2,63%
LAS PALMAS	10	1,69%	19	3,47%	14	1,98%	16	2,45%	11	1,47%	7	1,20%	11	2,63%
S.C. TENERIFE	7	1,18%	11	2,01%	11	1,55%	14	2,14%	3	0,40%	3	0,51%	0	0,00%
CANTABRIA	0	0,00%	1	0,18%	6	0,85%	3	0,46%	3	0,40%	3	0,51%	2	0,48%
CASTILLA Y LEÓN	31	5,25%	38	6,93%	29	4,10%	46	7,04%	63	8,42%	23	3,95%	8	1,91%
ÁVILA	1	0,17%	4	0,73%	1	0,14%	2	0,31%	1	0,13%	0	0,00%	0	0,00%
BURGOS	8	1,35%	7	1,28%	2	0,28%	10	1,53%	12	1,60%	6	1,03%	2	0,48%
LEÓN	4	0,68%	2	0,36%	4	0,56%	1	0,15%	4	0,53%	3	0,51%	1	0,24%
PALENCIA	1	0,17%	0	0,00%	1	0,14%	0	0,00%	1	0,13%	0	0,00%	0	0,00%
SALAMANCA	16	2,71%	25	4,56%	18	2,54%	27	4,13%	30	4,01%	7	1,20%	0	0,00%
SEGOVIA	0	0,00%	0	0,00%	0	0,00%	0	0,00%	0	0,00%	0	0,00%	0	0,00%
SORIA	0	0,00%	0	0,00%	0	0,00%	0	0,00%	0	0,00%	0	0,00%	0	0,00%
VALLADOLID	0	0,00%	0	0,00%	3	0,42%	3	0,46%	14	1,87%	5	0,86%	4	0,95%
ZAMORA	1	0,17%	0	0,00%	0	0,00%	3	0,46%	1	0,13%	2	0,34%	1	0,24%
CASTILLA-LA MANCHA	10	1,69%	2	0,36%	13	1,84%	11	1,68%	4	0,53%	9	1,54%	20	4,77%
ALBACETE	0	0,00%	0	0,00%	0	0,00%	0	0,00%	0	0,00%	1	0,17%	0	0,00%
CIUDAD REAL	9	1,52%	1	0,18%	6	0,85%	2	0,31%	1	0,13%	3	0,51%	5	1,19%
CUENCA	1	0,17%	1	0,18%	4	0,56%	5	0,77%	2	0,27%	2	0,34%	2	0,48%
GUADALAJARA	0	0,00%	0	0,00%	3	0,42%	4	0,61%	1	0,13%	3	0,51%	4	0,95%
TOLEDO	0	0,00%	0	0,00%	0	0,00%	0	0,00%	0	0,00%	0	0,00%	9	2,15%

CC.AA. PROVINCIAS	2008		2009		2010		2011		2012		2013		2014	
	nº	% (1)	nº	% (1)	nº	% (1)	nº	% (1)	nº	% (1)	nº	% (1)	nº	% (1)
CATALUNYA	28	4,74%	16	2,92%	37	5,23%	18	2,76%	40	5,35%	114	19,55%	44	10,50%
BARCELONA	23	3,89%	11	2,01%	25	3,53%	18	2,76%	39	5,21%	92	15,78%	28	6,68%
GIRONA	2	0,34%	2	0,36%	1	0,14%	0	0,00%	1	0,13%	2	0,34%	3	0,72%
LLEIDA	1	0,17%	2	0,36%	9	1,27%	0	0,00%	0	0,00%	7	1,20%	6	1,43%
TARRAGONA	2	0,34%	1	0,18%	2	0,28%	0	0,00%	0	0,00%	13	2,23%	7	1,67%
C. VALENCIANA	17	2,88%	31	5,66%	48	6,78%	34	5,21%	38	5,08%	44	7,55%	29	6,92%
ALICANTE	4	0,68%	19	3,47%	30	4,24%	17	2,60%	14	1,87%	20	3,43%	12	2,86%
CASTELLÓN	0	0,00%	2	0,36%	0	0,00%	0	0,00%	0	0,00%	0	0,00%	0	0,00%
VALENCIA	13	2,20%	10	1,82%	18	2,54%	17	2,60%	24	3,21%	24	4,12%	17	4,06%
EXTREMADURA	2	0,34%	3	0,55%	11	1,55%	6	0,92%	17	2,27%	13	2,23%	11	2,63%
BADAJOS	0	0,00%	0	0,00%	6	0,85%	3	0,46%	11	1,47%	7	1,20%	10	2,39%
CÁCERES	2	0,34%	3	0,55%	5	0,71%	3	0,46%	6	0,80%	6	1,03%	1	0,24%
GALICIA	82	13,87%	66	12,04%	70	9,89%	81	12,40%	89	11,90%	55	9,43%	23	5,49%
A CORUÑA	25	4,23%	18	3,28%	14	1,98%	16	2,45%	18	2,41%	13	2,23%	11	2,63%
LUGO	11	1,86%	4	0,73%	10	1,41%	9	1,38%	3	0,40%	2	0,34%	2	0,48%
OURENSE	12	2,03%	22	4,01%	21	2,97%	26	3,98%	24	3,21%	2	0,34%	0	0,00%
PONTEVEDRA	34	5,75%	22	4,01%	25	3,53%	30	4,59%	44	5,88%	38	6,52%	10	2,39%
MADRID	44	7,45%	39	7,12%	58	8,19%	77	11,79%	83	11,10%	47	8,06%	37	8,83%
MURCIA	9	1,52%	24	4,38%	27	3,81%	15	2,30%	11	1,47%	18	3,09%	22	5,25%
NAVARRA	4	0,68%	1	0,18%	7	0,99%	9	1,38%	15	2,01%	7	1,20%	4	0,95%
PAÍS VASCO	22	3,72%	14	2,55%	9	1,27%	20	3,06%	23	3,07%	9	1,54%	25	5,97%
ARABA/ÁLAVA	0	0,00%	0	0,00%	1	0,14%	4	0,61%	1	0,13%	0	0,00%	0	0,00%
GIPUZKOA	13	2,20%	10	1,82%	4	0,56%	8	1,23%	15	2,01%	2	0,34%	24	5,73%
BIZKAIA	9	1,52%	4	0,73%	4	0,56%	8	1,23%	7	0,94%	7	1,20%	1	0,24%
LA RIOJA	5	0,85%	0	0,00%	1	0,14%	2	0,31%	2	0,27%	3	0,51%	5	1,19%
CEUTA	12	2,03%	21	3,83%	37	5,23%	9	1,38%	20	2,67%	16	2,74%	11	2,63%
MELILLA	90	15,23%	73	13,32%	103	14,55%	89	13,63%	69	9,22%	63	10,81%	74	17,66%
TOTAL ESTADO	591	100,00%	548	100,00%	708	100,00%	653	100,00%	748	100,00%	583	100,00%	419	100,00%

(1) Calculado sobre el total de solicitudes resueltas en el año

CC.AA. PROVINCIAS	2008		2009		2010		2011		2012		2013		2014	
	nº	% (1)	nº	% (1)	nº	% (1)	nº	% (1)	nº	% (1)	nº	% (1)	nº	% (1)
CATALUNYA	5	6,35%	3	3,53%	6	5,77%	1	1,15%	2	2,27%	2	2,44%	10	9,01%
BARCELONA	4	4,76%	3	3,53%	6	5,77%	1	1,15%	2	2,27%	0	0,00%	8	7,21%
GIRONA	1	1,59%	0	0,00%	0	0,00%	0	0,00%	0	0,00%	0	0,00%	1	0,90%
LLEIDA	0	0,00%	0	0,00%	0	0,00%	0	0,00%	0	0,00%	0	0,00%	1	0,90%
TARRAGONA	0	0,00%	0	0,00%	0	0,00%	0	0,00%	0	0,00%	2	2,44%	0	0,00%
C. VALENCIANA	1	0,00%	5	5,88%	7	6,73%	7	8,05%	5	5,68%	9	10,98%	8	7,21%
ALICANTE	1	0,00%	4	4,71%	3	2,88%	1	1,15%	1	1,14%	6	7,32%	2	1,80%
CASTELLÓN	0	0,00%	1	1,18%	0	0,00%	0	0,00%	0	0,00%	0	0,00%	0	0,00%
VALENCIA	0	0,00%	0	0,00%	4	3,85%	6	6,90%	4	4,55%	3	3,66%	6	5,41%
EXTREMADURA	1	1,59%	2	2,35%	1	0,96%	0	0,00%	4	4,55%	0	0,00%	2	1,80%
BADAJOS	0	0,00%	0	0,00%	1	0,96%	0	0,00%	2	2,27%	0	0,00%	2	1,80%
CÁCERES	1	1,59%	2	2,35%	0	0,00%	0	0,00%	2	2,27%	0	0,00%	0	0,00%
GALICIA	10	14,29%	7	8,24%	4	3,85%	3	3,45%	3	3,41%	2	2,44%	6	5,41%
A CORUÑA	5	6,35%	6	7,06%	4	3,85%	2	2,30%	3	3,41%	2	2,44%	4	3,60%
LUGO	3	4,76%	0	0,00%	0	0,00%	0	0,00%	0	0,00%	0	0,00%	0	0,00%
OURENSE	0	0,00%	0	0,00%	0	0,00%	0	0,00%	0	0,00%	0	0,00%	0	0,00%
PONTEVEDRA	2	3,17%	1	1,18%	0	0,00%	1	1,15%	0	0,00%	0	0,00%	2	1,80%
MADRID	1	1,59%	3	3,53%	2	1,92%	5	5,75%	2	2,27%	6	7,32%	5	4,50%
MURCIA	0	0,00%	4	4,71%	4	3,85%	4	4,60%	2	2,27%	1	1,22%	6	5,41%
NAVARRA	0	0,00%	0	0,00%	0	0,00%	0	0,00%	3	3,41%	0	0,00%	0	0,00%
PAÍS VASCO	0	0,00%	2	2,35%	1	0,96%	3	3,45%	0	0,00%	1	1,22%	2	1,80%
ARABA/ÁLAVA	0	0,00%	0	0,00%	1	0,96%	3	3,45%	0	0,00%	0	0,00%	0	0,00%
GIPUZKOA	0	0,00%	2	2,35%	0	0,00%	0	0,00%	0	0,00%	0	0,00%	2	1,80%
BIZKAIA	0	0,00%	0	0,00%	0	0,00%	0	0,00%	0	0,00%	1	1,22%	0	0,00%
LA RIOJA	0	0,00%	0	0,00%	0	0,00%	0	0,00%	0	0,00%	2	2,44%	0	0,00%
CEUTA	3	4,76%	3	3,53%	8	7,69%	2	2,30%	4	4,55%	2	2,44%	3	2,70%
MELILLA	41	58,73%	44	51,76%	58	55,77%	48	55,17%	46	52,27%	40	48,78%	46	41,44%
TOTAL ESTADO	71	100,00%	85	100,00%	104	100,00%	87	100,00%	88	100,00%	82	100,00%	111	100,00%

(1) Calculado sobre el total de solicitudes resueltas en el año

ASISTENCIA SANITARIA Y PRESTACIÓN FARMACÉUTICA

EVOLUCIÓN INTERANUAL DE LAS PRESTACIONES APROBADAS

CC.AA. PROVINCIAS	2008		2009		2010		2011		2012		2013		2014	
	nº	% (1)	nº	% (1)	nº	% (1)	nº	% (1)	nº	% (1)	nº	% (1)	nº	% (1)
ANDALUCÍA	15	7,69%	15	10,56%	19	12,75%	20	11,56%	32	15,02%	4	8,33%	0	0,00%
ALMERÍA	3	0,96%	9	6,34%	11	7,38%	15	8,67%	14	6,57%	0	0,00%	0	0,00%
CÁDIZ	0	0,00%	0	0,00%	0	0,00%	0	0,00%	0	0,00%	0	0,00%	0	0,00%
CÓRDOBA	3	2,88%	1	0,70%	1	0,67%	0	0,00%	1	0,47%	0	0,00%	0	0,00%
GRANADA	1	0,00%	0	0,00%	2	1,34%	0	0,00%	7	3,29%	0	0,00%	0	0,00%
HUELVA	2	0,00%	3	2,11%	0	0,00%	0	0,00%	5	2,35%	1	2,08%	0	0,00%
JAÉN	0	0,00%	0	0,00%	2	1,34%	1	0,58%	3	1,41%	0	0,00%	0	0,00%
MÁLAGA	6	3,85%	1	0,70%	3	2,01%	4	2,31%	2	0,94%	3	6,25%	0	0,00%
SEVILLA	0	0,00%	1	0,70%	0	0,00%	0	0,00%	0	0,00%	0	0,00%	0	0,00%
ARAGÓN	21	16,35%	20	14,08%	22	14,77%	19	10,98%	16	7,51%	1	2,08%	0	0,00%
HUESCA	4	2,88%	2	1,41%	2	1,34%	1	0,58%	6	2,82%	0	0,00%	0	0,00%
TERUEL	1	0,96%	3	2,11%	1	0,67%	1	0,58%	1	0,47%	0	0,00%	0	0,00%
ZARAGOZA	16	12,50%	15	10,56%	19	12,75%	17	9,83%	9	4,23%	1	2,08%	0	0,00%
ASTURIAS	12	10,58%	14	9,86%	15	10,07%	15	8,67%	47	22,07%	22	45,83%	0	0,00%
ILLES BALEARS	0	0,00%	0	0,00%	1	0,67%	1	0,58%	0	0,00%	0	0,00%	0	0,00%
CANARIAS	3	1,92%	3	2,11%	5	3,36%	5	2,89%	1	0,47%	1	2,08%	1	7,14%
LAS PALMAS	0	0,00%	0	0,00%	0	0,00%	2	1,16%	1	0,47%	1	2,08%	1	7,14%
S.C. TENERIFE	3	1,92%	3	2,11%	5	3,36%	3	1,73%	0	0,00%	0	0,00%	0	0,00%
CANTABRIA	0	0,00%	0	0,00%	2	1,34%	1	0,58%	1	0,47%	0	0,00%	0	0,00%
CASTILLA Y LEÓN	18	12,50%	26	18,31%	15	10,07%	29	16,76%	25	11,74%	1	2,08%	0	0,00%
ÁVILA	0	0,00%	0	0,00%	0	0,00%	0	0,00%	0	0,00%	0	0,00%	0	0,00%
BURGOS	6	4,81%	5	3,52%	2	1,34%	5	2,89%	9	4,23%	1	2,08%	0	0,00%
LEÓN	1	0,96%	0	0,00%	1	0,67%	0	0,00%	0	0,00%	0	0,00%	0	0,00%
PALENCIA	0	0,00%	0	0,00%	1	0,67%	0	0,00%	0	0,00%	0	0,00%	0	0,00%
SALAMANCA	10	5,77%	21	14,79%	9	6,04%	22	12,72%	12	5,63%	0	0,00%	0	0,00%
SEGOVIA	0	0,00%	0	0,00%	0	0,00%	0	0,00%	0	0,00%	0	0,00%	0	0,00%
SORIA	0	0,00%	0	0,00%	0	0,00%	0	0,00%	0	0,00%	0	0,00%	0	0,00%
VALLADOLID	0	0,00%	0	0,00%	2	1,34%	2	1,16%	4	1,88%	0	0,00%	0	0,00%
ZAMORA	1	0,96%	0	0,00%	0	0,00%	0	0,00%	0	0,00%	0	0,00%	0	0,00%
CASTILLA-LA MANCHA	1	0,96%	0	0,00%	0	0,00%	0	0,00%	0	0,00%	0	0,00%	1	7,14%
ALBACETE	0	0,00%	0	0,00%	0	0,00%	0	0,00%	0	0,00%	0	0,00%	0	0,00%
CIUDAD REAL	0	0,00%	0	0,00%	0	0,00%	0	0,00%	0	0,00%	0	0,00%	0	0,00%
CUENCA	1	0,96%	0	0,00%	0	0,00%	0	0,00%	0	0,00%	0	0,00%	0	0,00%
GUADALAJARA	0	0,00%	0	0,00%	0	0,00%	0	0,00%	0	0,00%	0	0,00%	0	0,00%
TOLEDO	0	0,00%	0	0,00%	0	0,00%	0	0,00%	0	0,00%	0	0,00%	1	7,14%

CC.AA. PROVINCIAS	2008		2009		2010		2011		2012		2013		2014	
	nº	% (1)	nº	% (1)	nº	% (1)	nº	% (1)	nº	% (1)	nº	% (1)	nº	% (1)
CATALUNYA	1	0,00%	4	2,82%	0	0,00%	0	0,00%	0	0,00%	6	12,50%	3	21,43%
BARCELONA	1	0,00%	2	1,41%	0	0,00%	0	0,00%	0	0,00%	5	10,42%	0	0,00%
GIRONA	0	0,00%	2	1,41%	0	0,00%	0	0,00%	0	0,00%	0	0,00%	1	7,14%
LLEIDA	0	0,00%	0	0,00%	0	0,00%	0	0,00%	0	0,00%	0	0,00%	1	7,14%
TARRAGONA	0	0,00%	0	0,00%	0	0,00%	0	0,00%	0	0,00%	1	2,08%	1	7,14%
C. VALENCIANA	0	0,00%	8	5,63%	7	4,70%	6	3,47%	2	0,94%	0	0,00%	1	7,14%
ALICANTE	0	0,00%	4	2,82%	4	2,68%	4	2,31%	0	0,00%	0	0,00%	0	0,00%
CASTELLÓN	0	0,00%	1	0,70%	0	0,00%	0	0,00%	0	0,00%	0	0,00%	0	0,00%
VALENCIA	0	0,00%	3	2,11%	3	2,01%	2	1,16%	2	0,94%	0	0,00%	1	7,14%
EXTREMADURA	1	0,96%	1	0,70%	1	0,67%	1	0,58%	3	1,41%	0	0,00%	0	0,00%
BADAJOS	0	0,00%	0	0,00%	1	0,67%	0	0,00%	2	0,94%	0	0,00%	0	0,00%
CÁCERES	1	0,96%	1	0,70%	0	0,00%	1	0,58%	1	0,47%	0	0,00%	0	0,00%
GALICIA	41	32,69%	32	22,54%	40	26,85%	50	28,90%	49	23,00%	9	18,75%	1	7,14%
A CORUÑA	0	0,00%	0	0,00%	1	0,67%	5	2,89%	1	0,47%	0	0,00%	0	0,00%
LUGO	7	5,77%	3	2,11%	9	6,04%	8	4,62%	2	0,94%	0	0,00%	0	0,00%
OURENSE	8	6,73%	15	10,56%	16	10,74%	18	10,40%	12	5,63%	0	0,00%	0	0,00%
PONTEVEDRA	26	20,19%	14	9,86%	14	9,40%	19	10,98%	34	15,96%	9	18,75%	1	7,14%
MADRID	4	1,92%	8	5,63%	8	5,37%	8	4,62%	11	5,16%	3	6,25%	2	14,29%
MURCIA	0	0,00%	0	0,00%	0	0,00%	0	0,00%	1	0,47%	0	0,00%	0	0,00%
NAVARRA	1	0,96%	1	0,70%	7	4,70%	4	2,31%	10	4,69%	0	0,00%	0	0,00%
PAÍS VASCO	13	11,54%	9	6,34%	3	2,01%	8	4,62%	11	5,16%	1	2,08%	5	35,71%
ARABA/ÁLAVA	0	0,00%	0	0,00%	0	0,00%	0	0,00%	0	0,00%	0	0,00%	0	0,00%
GIPUZKOA	12	11,54%	6	4,23%	2	1,34%	4	2,31%	8	3,76%	1	2,08%	5	35,71%
BIZKAIA	1	0,00%	3	2,11%	1	0,67%	4	2,31%	3	1,41%	0	0,00%	0	0,00%
LA RIOJA	3	1,92%	0	0,00%	1	0,67%	2	1,16%	0	0,00%	0	0,00%	0	0,00%
CEUTA	0	0,00%	1	0,70%	3	2,01%	2	1,16%	4	1,88%	0	0,00%	0	0,00%
MELILLA	0	0,00%	0	0,00%	0	0,00%	2	1,16%	0	0,00%	0	0,00%	0	0,00%
TOTAL ESTADO	134	100,00%	142	100,00%	149	100,00%	173	100,00%	213	100,00%	48	100,00%	14	100,00%

(1) Calculado sobre el total de solicitudes resueltas en el año

TOTAL PRESTACIONES

EVOLUCIÓN INTERANUAL DE LAS PRESTACIONES APROBADAS

CC.AA. PROVINCIAS	2008		2009		2010		2011		2012		2013		2014	
	nº	% (1)	nº	% (1)	nº	% (1)	nº	% (1)	nº	% (1)	nº	% (1)	nº	% (1)
ANDALUCÍA	16	7,80%	19	8,37%	25	9,88%	23	8,85%	45	14,95%	11	8,46%	17	13,60%
ALMERÍA	3	1,46%	11	4,85%	12	4,74%	16	6,15%	16	5,32%	2	1,54%	8	6,40%
CÁDIZ	1	0,49%	0	0,00%	2	0,79%	1	0,38%	5	1,66%	3	2,31%	5	4,00%
CÓRDOBA	3	1,46%	1	0,44%	1	0,40%	0	0,00%	1	0,33%	0	0,00%	0	0,00%
GRANADA	1	0,49%	2	0,88%	5	1,98%	0	0,00%	7	2,33%	0	0,00%	0	0,00%
HUELVA	2	0,98%	3	1,32%	0	0,00%	1	0,38%	6	1,99%	2	1,54%	1	0,80%
JAÉN	0	0,00%	0	0,00%	2	0,79%	1	0,38%	3	1,00%	0	0,00%	0	0,00%
MÁLAGA	6	2,93%	1	0,44%	3	1,19%	4	1,54%	5	1,66%	4	3,08%	0	0,00%
SEVILLA	0	0,00%	1	0,44%	0	0,00%	0	0,00%	2	0,66%	0	0,00%	3	2,40%
ARAGÓN	22	10,73%	21	9,25%	22	8,70%	19	7,31%	16	5,32%	1	0,77%	1	0,80%
HUESCA	4	1,95%	2	0,88%	2	0,79%	1	0,38%	6	1,99%	0	0,00%	0	0,00%
TERUEL	1	0,49%	3	1,32%	1	0,40%	1	0,38%	1	0,33%	0	0,00%	0	0,00%
ZARAGOZA	17	8,29%	16	7,05%	19	7,51%	17	6,54%	9	2,99%	1	0,77%	1	0,80%
ASTURIAS	12	5,85%	14	6,17%	16	6,32%	16	6,15%	47	15,61%	22	16,92%	1	0,80%
ILLES BALEARS	0	0,00%	0	0,00%	1	0,40%	1	0,38%	0	0,00%	0	0,00%	0	0,00%
CANARIAS	7	3,41%	9	3,96%	8	3,16%	14	5,38%	1	0,33%	4	3,08%	4	3,20%
LAS PALMAS	4	1,95%	5	2,20%	3	1,19%	10	3,85%	1	0,33%	4	3,08%	4	3,20%
S.C. TENERIFE	3	1,46%	4	1,76%	5	1,98%	4	1,54%	0	0,00%	0	0,00%	0	0,00%
CANTABRIA	0	0,00%	1	0,44%	4	1,58%	1	0,38%	1	0,33%	2	1,54%	0	0,00%
CASTILLA Y LEÓN	21	10,24%	26	11,45%	16	6,32%	30	11,54%	29	9,63%	4	3,08%	1	0,80%
ÁVILA	0	0,00%	0	0,00%	0	0,00%	0	0,00%	1	0,33%	0	0,00%	0	0,00%
BURGOS	7	3,41%	5	2,20%	2	0,79%	5	1,92%	9	2,99%	2	1,54%	0	0,00%
LEÓN	1	0,49%	0	0,00%	1	0,40%	0	0,00%	0	0,00%	0	0,00%	0	0,00%
PALENCIA	1	0,49%	0	0,00%	1	0,40%	0	0,00%	0	0,00%	0	0,00%	0	0,00%
SALAMANCA	11	5,37%	21	9,25%	9	3,56%	22	8,46%	12	3,99%	0	0,00%	0	0,00%
SEGOVIA	0	0,00%	0	0,00%	0	0,00%	0	0,00%	0	0,00%	0	0,00%	0	0,00%
SORIA	0	0,00%	0	0,00%	0	0,00%	0	0,00%	0	0,00%	0	0,00%	0	0,00%
VALLADOLID	0	0,00%	0	0,00%	3	1,19%	3	1,15%	7	2,33%	1	0,77%	0	0,00%
ZAMORA	1	0,49%	0	0,00%	0	0,00%	0	0,00%	0	0,00%	1	0,77%	1	0,80%
CASTILLA-LA MANCHA	1	0,49%	0	0,00%	0	0,00%	0	0,00%	0	0,00%	2	1,54%	1	0,80%
ALBACETE	0	0,00%	0	0,00%	0	0,00%	0	0,00%	0	0,00%	1	0,77%	0	0,00%
CIUDAD REAL	0	0,00%	0	0,00%	0	0,00%	0	0,00%	0	0,00%	0	0,00%	0	0,00%
CUENCA	1	0,49%	0	0,00%	0	0,00%	0	0,00%	0	0,00%	0	0,00%	0	0,00%
GUADALAJARA	0	0,00%	0	0,00%	0	0,00%	0	0,00%	0	0,00%	1	0,77%	0	0,00%
TOLEDO	0	0,00%	0	0,00%	0	0,00%	0	0,00%	0	0,00%	0	0,00%	1	0,80%

CC.AA. PROVINCIAS	2008		2009		2010		2011		2012		2013		2014	
	nº	% (1)	nº	% (1)	nº	% (1)	nº	% (1)	nº	% (1)	nº	% (1)	nº	% (1)
CATALUNYA	6	2,93%	7	3,08%	6	2,37%	1	0,38%	2	0,66%	8	6,15%	13	10,40%
BARCELONA	5	2,44%	5	2,20%	6	2,37%	1	0,38%	2	0,66%	5	3,85%	8	6,40%
GIRONA	1	0,49%	2	0,88%	0	0,00%	0	0,00%	0	0,00%	0	0,00%	2	1,60%
LLEIDA	0	0,00%	0	0,00%	0	0,00%	0	0,00%	0	0,00%	0	0,00%	2	1,60%
TARRAGONA	0	0,00%	0	0,00%	0	0,00%	0	0,00%	0	0,00%	3	2,31%	1	0,80%
C. VALENCIANA	1	0,49%	13	5,73%	14	5,53%	13	5,00%	7	2,33%	9	6,92%	9	7,20%
ALICANTE	1	0,49%	8	3,52%	7	2,77%	5	1,92%	1	0,33%	6	4,62%	2	1,60%
CASTELLÓN	0	0,00%	2	0,88%	0	0,00%	0	0,00%	0	0,00%	0	0,00%	0	0,00%
VALENCIA	0	0,00%	3	1,32%	7	2,77%	8	3,08%	6	1,99%	3	2,31%	7	5,60%
EXTREMADURA	2	0,98%	3	1,32%	2	0,79%	1	0,38%	7	2,33%	0	0,00%	2	1,60%
BADAJOS	0	0,00%	0	0,00%	2	0,79%	0	0,00%	4	1,33%	0	0,00%	2	1,60%
CÁCERES	2	0,98%	3	1,32%	0	0,00%	1	0,38%	3	1,00%	0	0,00%	0	0,00%
GALICIA	51	24,88%	39	17,18%	44	17,39%	53	20,38%	52	17,28%	11	8,46%	7	5,60%
A CORUÑA	5	2,44%	6	2,64%	5	1,98%	7	2,69%	4	1,33%	2	1,54%	4	3,20%
LUGO	10	4,88%	3	1,32%	9	3,56%	8	3,08%	2	0,66%	0	0,00%	0	0,00%
OURENSE	8	3,90%	15	6,61%	16	6,32%	18	6,92%	12	3,99%	0	0,00%	0	0,00%
PONTEVEDRA	28	13,66%	15	6,61%	14	5,53%	20	7,69%	34	11,30%	9	6,92%	3	2,40%
MADRID	5	2,44%	11	4,85%	10	3,95%	13	5,00%	13	4,32%	9	6,92%	7	5,60%
MURCIA	0	0,00%	4	1,76%	4	1,58%	4	1,54%	3	1,00%	1	0,77%	6	4,80%
NAVARRA	1	0,49%	1	0,44%	7	2,77%	4	1,54%	13	4,32%	0	0,00%	0	0,00%
PAÍS VASCO	13	6,34%	11	4,85%	4	1,58%	11	4,23%	11	3,65%	2	1,54%	7	5,60%
ARABA/ÁLAVA	0	0,00%	0	0,00%	1	0,40%	3	1,15%	0	0,00%	0	0,00%	0	0,00%
GIPUZKOA	12	5,85%	8	3,52%	2	0,79%	4	1,54%	8	2,66%	1	0,77%	7	5,60%
BIZKAIA	1	0,49%	3	1,32%	1	0,40%	4	1,54%	3	1,00%	1	0,77%	0	0,00%
LA RIOJA	3	1,46%	0	0,00%	1	0,40%	2	0,77%	0	0,00%	2	1,54%	0	0,00%
CEUTA	3	1,46%	4	1,76%	11	4,35%	4	1,54%	8	2,66%	2	1,54%	3	2,40%
MELILLA	41	20,00%	44	19,38%	58	22,92%	50	19,23%	46	15,28%	40	30,77%	46	36,80%
TOTAL ESTADO	205	100,00%	227	100,00%	253	100,00%	260	100,00%	301	100,00%	130	100,00%	125	100,00%

(1) Calculado sobre el total de solicitudes resueltas en el año

SUBSIDIO DE MOVILIDAD Y COMPENSACIÓN PARA GASTOS DE TRANSPORTE

EVOLUCIÓN INTERANUAL DE LAS PRESTACIONES DENEGADAS

CC.AA. PROVINCIAS	2008		2009		2010		2011		2012		2013		2014	
	nº	% (1)	nº	% (1)	nº	% (1)	nº	% (1)	nº	% (1)	nº	% (1)	nº	% (1)
ANDALUCÍA	59	30,72%	39	22,94%	47	18,43%	30	16,30%	46	22,12%	32	13,45%	30	18,07%
ALMERÍA	5	1,31%	4	2,35%	5	1,96%	8	4,35%	7	3,37%	6	2,52%	10	6,02%
CÁDIZ	9	5,88%	1	0,59%	5	1,96%	4	2,17%	4	1,92%	3	1,26%	0	0,00%
CÓRDOBA	8	3,27%	6	3,53%	6	2,35%	3	1,63%	5	2,40%	1	0,42%	0	0,00%
GRANADA	2	0,00%	5	2,94%	5	1,96%	1	0,54%	4	1,92%	2	0,84%	1	0,60%
HUELVA	1	0,65%	5	2,94%	2	0,78%	0	0,00%	3	1,44%	2	0,84%	0	0,00%
JAÉN	1	0,65%	0	0,00%	3	1,18%	0	0,00%	0	0,00%	2	0,84%	0	0,00%
MÁLAGA	19	11,76%	6	3,53%	9	3,53%	5	2,72%	5	2,40%	2	0,84%	0	0,00%
SEVILLA	14	7,19%	12	7,06%	12	4,71%	9	4,89%	18	8,65%	14	5,88%	19	11,45%
ARAGÓN	4	1,96%	1	0,59%	12	4,71%	8	4,35%	4	1,92%	4	1,68%	4	2,41%
HUESCA	0	0,00%	0	0,00%	1	0,39%	0	0,00%	0	0,00%	2	0,84%	1	0,60%
TERUEL	0	0,00%	0	0,00%	0	0,00%	0	0,00%	0	0,00%	1	0,42%	0	0,00%
ZARAGOZA	4	1,96%	1	0,59%	11	4,31%	8	4,35%	4	1,92%	1	0,42%	3	1,81%
ASTURIAS	1	0,00%	2	1,18%	6	2,35%	1	0,54%	5	2,40%	4	1,68%	0	0,00%
ILLES BALEARS	0	0,00%	1	0,59%	1	0,39%	0	0,00%	1	0,48%	0	0,00%	0	0,00%
CANARIAS	5	2,61%	13	7,65%	13	5,10%	9	4,89%	7	3,37%	3	1,26%	2	1,20%
LAS PALMAS	4	1,96%	11	6,47%	10	3,92%	4	2,17%	6	2,88%	2	0,84%	2	1,20%
S.C. TENERIFE	1	0,65%	2	1,18%	3	1,18%	5	2,72%	1	0,48%	1	0,42%	0	0,00%
CANTABRIA	0	0,00%	0	0,00%	0	0,00%	2	1,09%	0	0,00%	0	0,00%	2	1,20%
CASTILLA Y LEÓN	5	1,31%	8	4,71%	4	1,57%	3	1,63%	7	3,37%	6	2,52%	2	1,20%
ÁVILA	1	0,00%	4	2,35%	1	0,39%	1	0,54%	0	0,00%	0	0,00%	0	0,00%
BURGOS	0	0,00%	2	1,18%	0	0,00%	1	0,54%	0	0,00%	2	0,84%	1	0,60%
LEÓN	0	0,00%	2	1,18%	2	0,78%	0	0,00%	3	1,44%	2	0,84%	1	0,60%
PALENCIA	0	0,00%	0	0,00%	0	0,00%	0	0,00%	0	0,00%	0	0,00%	0	0,00%
SALAMANCA	4	1,31%	0	0,00%	1	0,39%	0	0,00%	0	0,00%	0	0,00%	0	0,00%
SEGOVIA	0	0,00%	0	0,00%	0	0,00%	0	0,00%	0	0,00%	0	0,00%	0	0,00%
SORIA	0	0,00%	0	0,00%	0	0,00%	0	0,00%	0	0,00%	0	0,00%	0	0,00%
VALLADOLID	0	0,00%	0	0,00%	0	0,00%	0	0,00%	3	1,44%	1	0,42%	0	0,00%
ZAMORA	0	0,00%	0	0,00%	0	0,00%	1	0,54%	1	0,48%	1	0,42%	0	0,00%
CASTILLA-LA MANCHA	7	3,92%	2	1,18%	11	4,31%	6	3,26%	2	0,96%	3	1,26%	14	8,43%
ALBACETE	0	0,00%	0	0,00%	0	0,00%	0	0,00%	0	0,00%	0	0,00%	0	0,00%
CIUDAD REAL	7	3,92%	1	0,59%	4	1,57%	2	1,09%	1	0,48%	0	0,00%	5	3,01%
CUENCA	0	0,00%	1	0,59%	4	1,57%	3	1,63%	1	0,48%	2	0,84%	1	0,60%
GUADALAJARA	0	0,00%	0	0,00%	3	1,18%	1	0,54%	0	0,00%	1	0,42%	3	1,81%
TOLEDO	0	0,00%	0	0,00%	0	0,00%	0	0,00%	0	0,00%	0	0,00%	5	3,01%

CC.AA. PROVINCIAS	2008		2009		2010		2011		2012		2013		2014	
	nº	% (1)	nº	% (1)	nº	% (1)	nº	% (1)	nº	% (1)	nº	% (1)	nº	% (1)
CATALUNYA	10	6,54%	6	3,53%	10	3,92%	13	7,07%	29	13,94%	82	34,45%	17	10,24%
BARCELONA	9	5,88%	5	2,94%	8	3,14%	13	7,07%	29	13,94%	72	30,25%	11	6,63%
GIRONA	0	0,00%	0	0,00%	1	0,39%	0	0,00%	0	0,00%	0	0,00%	0	0,00%
LLEIDA	0	0,00%	0	0,00%	1	0,39%	0	0,00%	0	0,00%	3	1,26%	3	1,81%
TARRAGONA	1	0,65%	1	0,59%	0	0,00%	0	0,00%	0	0,00%	7	2,94%	3	1,81%
C. VALENCIANA	16	6,54%	17	10,00%	30	11,76%	17	9,24%	25	12,02%	25	10,50%	19	11,45%
ALICANTE	3	0,00%	10	5,88%	20	7,84%	10	5,43%	12	5,77%	12	5,04%	10	6,02%
CASTELLÓN	0	0,00%	0	0,00%	0	0,00%	0	0,00%	0	0,00%	0	0,00%	0	0,00%
VALENCIA	13	6,54%	7	4,12%	10	3,92%	7	3,80%	13	6,25%	13	5,46%	9	5,42%
EXTREMADURA	0	0,00%	0	0,00%	5	1,96%	5	2,72%	9	4,33%	9	3,78%	5	3,01%
BADAJOS	0	0,00%	0	0,00%	1	0,39%	3	1,63%	7	3,37%	5	2,10%	4	2,41%
CÁCERES	0	0,00%	0	0,00%	4	1,57%	2	1,09%	2	0,96%	4	1,68%	1	0,60%
GALICIA	9	4,58%	10	5,88%	7	2,75%	9	4,89%	9	4,33%	3	1,26%	7	4,22%
A CORUÑA	7	3,92%	8	4,71%	4	1,57%	5	2,72%	8	3,85%	3	1,26%	5	3,01%
LUGO	1	0,65%	0	0,00%	1	0,39%	1	0,54%	0	0,00%	0	0,00%	0	0,00%
OURENSE	0	0,00%	2	1,18%	0	0,00%	0	0,00%	0	0,00%	0	0,00%	0	0,00%
PONTEVEDRA	1	0,00%	0	0,00%	2	0,78%	3	1,63%	1	0,48%	0	0,00%	2	1,20%
MADRID	18	9,80%	15	8,82%	25	9,80%	30	16,30%	26	12,50%	16	6,72%	11	6,63%
MURCIA	3	1,96%	9	5,29%	14	5,49%	3	1,63%	3	1,44%	11	4,62%	12	7,23%
NAVARRA	0	0,00%	0	0,00%	0	0,00%	0	0,00%	0	0,00%	3	1,26%	3	1,81%
PAÍS VASCO	6	3,27%	1	0,59%	2	0,78%	7	3,80%	2	0,96%	2	0,84%	2	1,20%
ARABA/ÁLAVA	0	0,00%	0	0,00%	0	0,00%	1	0,54%	1	0,48%	0	0,00%	0	0,00%
GIPUZKOA	0	0,00%	1	0,59%	1	0,39%	2	1,09%	1	0,48%	1	0,42%	1	0,60%
BIZKAIA	6	3,27%	0	0,00%	1	0,39%	4	2,17%	0	0,00%	1	0,42%	1	0,60%
LA RIOJA	0	0,00%	0	0,00%	0	0,00%	0	0,00%	0	0,00%	0	0,00%	2	1,20%
CEUTA	7	3,27%	17	10,00%	23	9,02%	5	2,72%	10	4,81%	12	5,04%	6	3,61%
MELILLA	49	23,53%	29	17,06%	45	17,65%	36	19,57%	23	11,06%	23	9,66%	28	16,87%
TOTAL ESTADO	199	100,00%	170	100,00%	255	100,00%	184	100,00%	208	100,00%	238	100,00%	166	100,00%

(1) Calculado sobre el total de solicitudes denegadas en el año

ASISTENCIA SANITARIA Y PRESTACIÓN FARMACÉUTICA

EVOLUCIÓN INTERANUAL DE LAS PRESTACIONES DENEGADAS

CC.AA. PROVINCIAS	2008		2009		2010		2011		2012		2013		2014	
	nº	% (1)	nº	% (1)	nº	% (1)	nº	% (1)	nº	% (1)	nº	% (1)	nº	% (1)
1. ANDALUCÍA	89	47,97%	69	45,70%	60	30,00%	60	28,71%	57	23,85%	56	26,05%	22	17,19%
04. ALMERÍA	8	4,05%	14	9,27%	19	9,50%	14	6,70%	10	4,18%	21	9,77%	5	3,91%
11. CÁDIZ	24	16,22%	7	4,64%	5	2,50%	4	1,91%	8	3,35%	3	1,40%	0	0,00%
14. CÓRDOBA	3	1,35%	3	1,99%	7	3,50%	4	1,91%	3	1,26%	3	1,40%	0	0,00%
18. GRANADA	5	2,70%	5	3,31%	4	2,00%	4	1,91%	3	1,26%	7	3,26%	3	2,34%
21. HUELVA	3	0,00%	13	8,61%	5	2,50%	2	0,96%	8	3,35%	4	1,86%	1	0,78%
23. JAÉN	0	0,00%	0	0,00%	0	0,00%	1	0,48%	1	0,42%	2	0,93%	0	0,00%
29. MÁLAGA	32	20,27%	12	7,95%	8	4,00%	9	4,31%	7	2,93%	15	6,98%	4	3,13%
41. SEVILLA	14	3,38%	15	9,93%	12	6,00%	22	10,53%	17	7,11%	1	0,47%	9	7,03%
2. ARAGÓN	10	6,08%	14	9,27%	20	10,00%	9	4,31%	10	4,18%	8	3,72%	10	7,81%
22. HUESCA	1	0,00%	0	0,00%	0	0,00%	0	0,00%	0	0,00%	4	1,86%	2	1,56%
44. TERUEL	0	0,00%	0	0,00%	0	0,00%	1	0,48%	0	0,00%	0	0,00%	0	0,00%
50. ZARAGOZA	9	6,08%	14	9,27%	20	10,00%	8	3,83%	10	4,18%	4	1,86%	8	6,25%
3. ASTURIAS	5	1,35%	9	5,96%	15	7,50%	36	17,22%	26	10,88%	10	4,65%	8	6,25%
4. ILLES BALEARS	0	0,00%	0	0,00%	2	1,00%	0	0,00%	0	0,00%	1	0,47%	0	0,00%
5. CANARIAS	5	3,38%	8	5,30%	4	2,00%	7	3,35%	6	2,51%	3	1,40%	5	3,91%
35. LAS PALMAS	2	1,35%	3	1,99%	1	0,50%	2	0,96%	4	1,67%	1	0,47%	5	3,91%
38. S.C. TENERIFE	3	2,03%	5	3,31%	3	1,50%	5	2,39%	2	0,84%	2	0,93%	0	0,00%
6. CANTABRIA	0	0,00%	0	0,00%	2	1,00%	0	0,00%	2	0,84%	1	0,47%	0	0,00%
7. CASTILLA Y LEÓN	5	3,38%	4	2,65%	9	4,50%	13	6,22%	27	11,30%	13	6,05%	5	3,91%
05. ÁVILA	0	0,00%	0	0,00%	0	0,00%	1	0,48%	0	0,00%	0	0,00%	0	0,00%
09. BURGOS	1	0,68%	0	0,00%	0	0,00%	4	1,91%	3	1,26%	2	0,93%	1	0,78%
24. LEÓN	3	2,03%	0	0,00%	1	0,50%	1	0,48%	1	0,42%	1	0,47%	0	0,00%
34. PALENCIA	0	0,00%	0	0,00%	0	0,00%	0	0,00%	1	0,42%	0	0,00%	0	0,00%
37. SALAMANCA	1	0,68%	4	2,65%	8	4,00%	5	2,39%	18	7,53%	7	3,26%	0	0,00%
40. SEGOVIA	0	0,00%	0	0,00%	0	0,00%	0	0,00%	0	0,00%	0	0,00%	0	0,00%
42. SORIA	0	0,00%	0	0,00%	0	0,00%	0	0,00%	0	0,00%	0	0,00%	0	0,00%
47. VALLADOLID	0	0,00%	0	0,00%	0	0,00%	0	0,00%	4	1,67%	3	1,40%	4	3,13%
49. ZAMORA	0	0,00%	0	0,00%	0	0,00%	2	0,96%	0	0,00%	0	0,00%	0	0,00%
8. CAST.-LA MANCHA	2	1,35%	0	0,00%	2	1,00%	5	2,39%	2	0,84%	4	1,86%	5	3,91%
02. ALBACETE	0	0,00%	0	0,00%	0	0,00%	0	0,00%	0	0,00%	0	0,00%	0	0,00%
13. CIUDAD REAL	2	1,35%	0	0,00%	2	1,00%	0	0,00%	0	0,00%	3	1,40%	0	0,00%
16. CUENCA	0	0,00%	0	0,00%	0	0,00%	2	0,96%	1	0,42%	0	0,00%	1	0,78%
19. GUADALAJARA	0	0,00%	0	0,00%	0	0,00%	3	1,44%	1	0,42%	1	0,47%	1	0,78%
45. TOLEDO	0	0,00%	0	0,00%	0	0,00%	0	0,00%	0	0,00%	0	0,00%	3	2,34%

CC.AA. PROVINCIAS	2008		2009		2010		2011		2012		2013		2014	
	nº	% (1)	nº	% (1)	nº	% (1)	nº	% (1)	nº	% (1)	nº	% (1)	nº	% (1)
CATALUNYA	12	6,08%	3	1,99%	21	10,50%	4	1,91%	9	3,77%	24	11,16%	14	10,94%
BARCELONA	9	6,08%	1	0,66%	11	5,50%	4	1,91%	8	3,35%	15	6,98%	9	7,03%
GIRONA	1	0,00%	0	0,00%	0	0,00%	0	0,00%	1	0,42%	2	0,93%	1	0,78%
LLEIDA	1	0,00%	2	1,32%	8	4,00%	0	0,00%	0	0,00%	4	1,86%	1	0,78%
TARRAGONA	1	0,00%	0	0,00%	2	1,00%	0	0,00%	0	0,00%	3	1,40%	3	2,34%
C. VALENCIANA	0	0,00%	1	0,66%	4	2,00%	4	1,91%	6	2,51%	10	4,65%	1	0,78%
ALICANTE	0	0,00%	1	0,66%	3	1,50%	2	0,96%	1	0,42%	2	0,93%	0	0,00%
CASTELLÓN	0	0,00%	0	0,00%	0	0,00%	0	0,00%	0	0,00%	0	0,00%	0	0,00%
VALENCIA	0	0,00%	0	0,00%	1	0,50%	2	0,96%	5	2,09%	8	3,72%	1	0,78%
EXTREMADURA	0	0,00%	0	0,00%	4	2,00%	0	0,00%	1	0,42%	4	1,86%	4	3,13%
BADAJOS	0	0,00%	0	0,00%	3	1,50%	0	0,00%	0	0,00%	2	0,93%	4	3,13%
CÁCERES	0	0,00%	0	0,00%	1	0,50%	0	0,00%	1	0,42%	2	0,93%	0	0,00%
GALICIA	22	12,16%	17	11,26%	19	9,50%	19	9,09%	28	11,72%	41	19,07%	9	7,03%
A CORUÑA	13	6,76%	4	2,65%	5	2,50%	4	1,91%	6	2,51%	8	3,72%	2	1,56%
LUGO	0	0,00%	1	0,66%	0	0,00%	0	0,00%	1	0,42%	2	0,93%	2	1,56%
OURENSE	4	2,03%	5	3,31%	5	2,50%	8	3,83%	12	5,02%	2	0,93%	0	0,00%
PONTEVEDRA	5	3,38%	7	4,64%	9	4,50%	7	3,35%	9	3,77%	29	13,49%	5	3,91%
MADRID	21	10,81%	13	8,61%	23	11,50%	34	16,27%	44	18,41%	22	10,23%	19	14,84%
MURCIA	6	3,38%	11	7,28%	9	4,50%	8	3,83%	5	2,09%	6	2,79%	4	3,13%
NAVARRA	3	1,35%	0	0,00%	0	0,00%	5	2,39%	2	0,84%	4	1,86%	1	0,78%
PAÍS VASCO	3	0,68%	2	1,32%	3	1,50%	2	0,96%	10	4,18%	5	2,33%	16	12,50%
ARABA/ÁLAVA	0	0,00%	0	0,00%	0	0,00%	0	0,00%	0	0,00%	0	0,00%	0	0,00%
GIPUZKOA	1	0,68%	1	0,66%	1	0,50%	2	0,96%	6	2,51%	0	0,00%	16	12,50%
BIZKAIA	2	0,00%	1	0,66%	2	1,00%	0	0,00%	4	1,67%	5	2,33%	0	0,00%
LA RIOJA	2	0,68%	0	0,00%	0	0,00%	0	0,00%	2	0,84%	1	0,47%	3	2,34%
CEUTA	2	1,35%	0	0,00%	3	1,50%	0	0,00%	2	0,84%	2	0,93%	2	1,56%
MELILLA	0	0,00%	0	0,00%	0	0,00%	3	1,44%	0	0,00%	0	0,00%	0	0,00%
TOTAL ESTADO	187	100,00%	151	100,00%	200	100,00%	209	100,00%	239	100,00%	215	100,00%	128	100,00%

(1) Calculado sobre el total de solicitudes denegadas en el año

TOTAL PRESTACIONES

EVOLUCIÓN INTERANUAL DE LAS PRESTACIONES DENEGADAS

CC.AA. PROVINCIAS	2008		2009		2010		2011		2012		2013		2014	
	nº	% (1)	nº	% (1)	nº	% (1)	nº	% (1)	nº	% (1)	nº	% (1)	nº	% (1)
ANDALUCÍA	148	46,11%	108	33,64%	107	23,52%	90	22,90%	103	23,04%	88	19,43%	52	17,69%
ALMERÍA	13	4,05%	18	5,61%	24	5,27%	22	5,60%	17	3,80%	27	5,96%	15	5,10%
CÁDIZ	33	10,28%	8	2,49%	10	2,20%	8	2,04%	12	2,68%	6	1,32%	0	0,00%
CÓRDOBA	11	3,43%	9	2,80%	13	2,86%	7	1,78%	8	1,79%	4	0,88%	0	0,00%
GRANADA	7	2,18%	10	3,12%	9	1,98%	5	1,27%	7	1,57%	9	1,99%	4	1,36%
HUELVA	4	1,25%	18	5,61%	7	1,54%	2	0,51%	11	2,46%	6	1,32%	1	0,34%
JAÉN	1	0,31%	0	0,00%	3	0,66%	1	0,25%	1	0,22%	4	0,88%	0	0,00%
MÁLAGA	51	15,89%	18	5,61%	17	3,74%	14	3,56%	12	2,68%	17	3,75%	4	1,36%
SEVILLA	28	8,72%	27	8,41%	24	5,27%	31	7,89%	35	7,83%	15	3,31%	28	9,52%
ARAGÓN	14	4,36%	15	4,67%	32	7,03%	17	4,33%	14	3,13%	12	2,65%	14	4,76%
HUESCA	1	0,31%	0	0,00%	1	0,22%	0	0,00%	0	0,00%	6	1,32%	3	1,02%
TERUEL	0	0,00%	0	0,00%	0	0,00%	1	0,25%	0	0,00%	1	0,22%	0	0,00%
ZARAGOZA	13	4,05%	15	4,67%	31	6,81%	16	4,07%	14	3,13%	5	1,10%	11	3,74%
ASTURIAS	6	1,87%	11	3,43%	21	4,62%	37	9,41%	31	6,94%	14	3,09%	8	2,72%
ILLES BALEARS	0	0,00%	1	0,31%	3	0,66%	0	0,00%	1	0,22%	1	0,22%	0	0,00%
CANARIAS	10	3,12%	21	6,54%	17	3,74%	16	4,07%	13	2,91%	6	1,32%	7	2,38%
LAS PALMAS	6	1,87%	14	4,36%	11	2,42%	6	1,53%	10	2,24%	3	0,66%	7	2,38%
S.C. TENERIFE	4	1,25%	7	2,18%	6	1,32%	10	2,54%	3	0,67%	3	0,66%	0	0,00%
CANTABRIA	0	0,00%	0	0,00%	2	0,44%	2	0,51%	2	0,45%	1	0,22%	2	0,68%
CASTILLA Y LEÓN	10	3,12%	12	3,74%	13	2,86%	16	4,07%	34	7,61%	19	4,19%	7	2,38%
ÁVILA	1	0,31%	4	1,25%	1	0,22%	2	0,51%	0	0,00%	0	0,00%	0	0,00%
BURGOS	1	0,31%	2	0,62%	0	0,00%	5	1,27%	3	0,67%	4	0,88%	2	0,68%
LEÓN	3	0,93%	2	0,62%	3	0,66%	1	0,25%	4	0,89%	3	0,66%	1	0,34%
PALENCIA	0	0,00%	0	0,00%	0	0,00%	0	0,00%	1	0,22%	0	0,00%	0	0,00%
SALAMANCA	5	1,56%	4	1,25%	9	1,98%	5	1,27%	18	4,03%	7	1,55%	0	0,00%
SEGOVIA	0	0,00%	0	0,00%	0	0,00%	0	0,00%	0	0,00%	0	0,00%	0	0,00%
SORIA	0	0,00%	0	0,00%	0	0,00%	0	0,00%	0	0,00%	0	0,00%	0	0,00%
VALLADOLID	0	0,00%	0	0,00%	0	0,00%	0	0,00%	7	1,57%	4	0,88%	4	1,36%
ZAMORA	0	0,00%	0	0,00%	0	0,00%	3	0,76%	1	0,22%	1	0,22%	0	0,00%
CASTILLA-LA MANCHA	9	2,80%	2	0,62%	13	2,86%	11	2,80%	4	0,89%	7	1,55%	19	6,46%
ALBACETE	0	0,00%	0	0,00%	0	0,00%	0	0,00%	0	0,00%	0	0,00%	0	0,00%
CIUDAD REAL	9	2,80%	1	0,31%	6	1,32%	2	0,51%	1	0,22%	3	0,66%	5	1,70%
CUENCA	0	0,00%	1	0,31%	4	0,88%	5	1,27%	2	0,45%	2	0,44%	2	0,68%
GUADALAJARA	0	0,00%	0	0,00%	3	0,66%	4	1,02%	1	0,22%	2	0,44%	4	1,36%
TOLEDO	0	0,00%	0	0,00%	0	0,00%	0	0,00%	0	0,00%	0	0,00%	8	2,72%

CC.AA. PROVINCIAS	2008		2009		2010		2011		2012		2013		2014	
	nº	% (1)	nº	% (1)	nº	% (1)	nº	% (1)	nº	% (1)	nº	% (1)	nº	% (1)
CATALUNYA	22	5,70%	9	2,80%	31	6,81%	17	4,33%	38	8,50%	106	23,40%	31	10,54%
BARCELONA	18	4,66%	6	1,87%	19	4,18%	17	4,33%	37	8,28%	87	19,21%	20	6,80%
GIRONA	1	0,26%	0	0,00%	1	0,22%	0	0,00%	1	0,22%	2	0,44%	1	0,34%
LLEIDA	1	0,26%	2	0,62%	9	1,98%	0	0,00%	0	0,00%	7	1,55%	4	1,36%
TARRAGONA	2	0,52%	1	0,31%	2	0,44%	0	0,00%	0	0,00%	10	2,21%	6	2,04%
C. VALENCIANA	16	4,15%	18	5,61%	34	7,47%	21	5,34%	31	6,94%	35	7,73%	20	6,80%
ALICANTE	3	0,78%	11	3,43%	23	5,05%	12	3,05%	13	2,91%	14	3,09%	10	3,40%
CASTELLÓN	0	0,00%	0	0,00%	0	0,00%	0	0,00%	0	0,00%	0	0,00%	0	0,00%
VALENCIA	13	3,37%	7	2,18%	11	2,42%	9	2,29%	18	4,03%	21	4,64%	10	3,40%
EXTREMADURA	0	0,00%	0	0,00%	9	1,98%	5	1,27%	10	2,24%	13	2,87%	9	3,06%
BADAJOS	0	0,00%	0	0,00%	4	0,88%	3	0,76%	7	1,57%	7	1,55%	8	2,72%
CÁCERES	0	0,00%	0	0,00%	5	1,10%	2	0,51%	3	0,67%	6	1,32%	1	0,34%
GALICIA	31	8,03%	27	8,41%	26	5,71%	28	7,12%	37	8,28%	44	9,71%	16	5,44%
A CORUÑA	20	5,18%	12	3,74%	9	1,98%	9	2,29%	14	3,13%	11	2,43%	7	2,38%
LUGO	1	0,26%	1	0,31%	1	0,22%	1	0,25%	1	0,22%	2	0,44%	2	0,68%
OURENSE	4	1,04%	7	2,18%	5	1,10%	8	2,04%	12	2,68%	2	0,44%	0	0,00%
PONTEVEDRA	6	1,55%	7	2,18%	11	2,42%	10	2,54%	10	2,24%	29	6,40%	7	2,38%
MADRID	39	10,10%	28	8,72%	48	10,55%	64	16,28%	70	15,66%	38	8,39%	30	10,20%
MURCIA	9	2,33%	20	6,23%	23	5,05%	11	2,80%	8	1,79%	17	3,75%	16	5,44%
NAVARRA	3	0,78%	0	0,00%	0	0,00%	5	1,27%	2	0,45%	7	1,55%	4	1,36%
PAÍS VASCO	9	2,33%	3	0,93%	5	1,10%	9	2,29%	12	2,68%	7	1,55%	18	6,12%
ARABA/ÁLAVA	0	0,00%	0	0,00%	0	0,00%	1	0,25%	1	0,22%	0	0,00%	0	0,00%
GIPUZKOA	1	0,26%	2	0,62%	2	0,44%	4	1,02%	7	1,57%	1	0,22%	17	5,78%
BIZKAIA	8	2,07%	1	0,31%	3	0,66%	4	1,02%	4	0,89%	6	1,32%	1	0,34%
LA RIOJA	2	0,52%	0	0,00%	0	0,00%	0	0,00%	2	0,45%	1	0,22%	5	1,70%
CEUTA	9	2,33%	17	5,30%	26	5,71%	5	1,27%	12	2,68%	14	3,09%	8	2,72%
MELILLA	49	12,69%	29	9,03%	45	9,89%	39	9,92%	23	5,15%	23	5,08%	28	9,52%
TOTAL ESTADO	386	100,00%	321	100,00%	455	100,00%	393	100,00%	447	100,00%	453	100,00%	294	100,00%

(1) Calculado sobre el total de solicitudes denegadas en el año

SUBSIDIO DE MOVILIDAD Y COMPENSACIÓN PARA GASTOS DE TRANSPORTE

EVOLUCIÓN INTERANUAL DE LAS PRESTACIONES PENDIENTES

CC.AA. PROVINCIAS	2008		2009		2010		2011		2012		2013		2014	
	nº	% (1)	nº	% (1)	nº	% (1)	nº	% (1)	nº	% (1)	nº	% (1)	nº	% (1)
ANDALUCÍA	11	16,18%	7	10,29%	3	4,00%	10	14,71%	5	8,93%	4	7,69%	8	21,05%
ALMERÍA	0	1,47%	0	0,00%	0	0,00%	0	0,00%	0	0,00%	0	0,00%	0	0,00%
CÁDIZ	3	1,47%	5	7,35%	2	2,67%	3	4,41%	1	1,79%	0	0,00%	0	0,00%
CÓRDOBA	0	2,94%	0	0,00%	0	0,00%	2	2,94%	1	1,79%	0	0,00%	1	2,63%
GRANADA	4	5,88%	0	0,00%	0	0,00%	2	2,94%	0	0,00%	2	3,85%	2	5,26%
HUELVA	0	0,00%	0	0,00%	0	0,00%	1	1,47%	1	1,79%	0	0,00%	0	0,00%
JAÉN	0	0,00%	0	0,00%	0	0,00%	0	0,00%	1	1,79%	0	0,00%	0	0,00%
MÁLAGA	4	4,41%	2	2,94%	0	0,00%	1	1,47%	1	1,79%	0	0,00%	5	13,16%
SEVILLA	0	0,00%	0	0,00%	1	1,33%	1	1,47%	0	0,00%	2	3,85%	0	0,00%
ARAGÓN	0	0,00%	1	1,47%	1	1,33%	0	0,00%	0	0,00%	1	1,92%	0	0,00%
HUESCA	0	0,00%	0	0,00%	0	0,00%	0	0,00%	0	0,00%	0	0,00%	0	0,00%
TERUEL	0	0,00%	0	0,00%	0	0,00%	0	0,00%	0	0,00%	0	0,00%	0	0,00%
ZARAGOZA	0	0,00%	1	1,47%	1	1,33%	0	0,00%	0	0,00%	1	1,92%	0	0,00%
ASTURIAS	3	1,47%	3	4,41%	1	1,33%	3	4,41%	1	1,79%	0	0,00%	0	0,00%
ILLES BALEARS	0	0,00%	0	0,00%	0	0,00%	0	0,00%	0	0,00%	0	0,00%	0	0,00%
CANARIAS	10	13,24%	8	11,76%	7	9,33%	5	7,35%	2	3,57%	0	0,00%	1	2,63%
LAS PALMAS	8	10,29%	8	11,76%	5	6,67%	4	5,88%	1	1,79%	0	0,00%	0	0,00%
S.C. TENERIFE	2	2,94%	0	0,00%	2	2,67%	1	1,47%	1	1,79%	0	0,00%	1	2,63%
CANTABRIA	0	0,00%	0	0,00%	0	0,00%	0	0,00%	1	1,79%	1	1,92%	0	0,00%
CASTILLA Y LEÓN	0	0,00%	1	1,47%	0	0,00%	1	1,47%	1	1,79%	1	1,92%	0	0,00%
ÁVILA	0	0,00%	0	0,00%	0	0,00%	0	0,00%	0	0,00%	0	0,00%	0	0,00%
BURGOS	0	0,00%	0	0,00%	0	0,00%	0	0,00%	0	0,00%	0	0,00%	0	0,00%
LEÓN	0	0,00%	1	1,47%	0	0,00%	1	1,47%	1	1,79%	1	1,92%	0	0,00%
PALENCIA	0	0,00%	0	0,00%	0	0,00%	0	0,00%	0	0,00%	0	0,00%	0	0,00%
SALAMANCA	0	0,00%	0	0,00%	0	0,00%	0	0,00%	0	0,00%	0	0,00%	0	0,00%
SEGOVIA	0	0,00%	0	0,00%	0	0,00%	0	0,00%	0	0,00%	0	0,00%	0	0,00%
SORIA	0	0,00%	0	0,00%	0	0,00%	0	0,00%	0	0,00%	0	0,00%	0	0,00%
VALLADOLID	0	0,00%	0	0,00%	0	0,00%	0	0,00%	0	0,00%	0	0,00%	0	0,00%
ZAMORA	0	0,00%	0	0,00%	0	0,00%	0	0,00%	0	0,00%	0	0,00%	0	0,00%
CASTILLA-LA MANCHA	0	0,00%	1	1,47%	0	0,00%	0	0,00%	3	5,36%	4	7,69%	2	5,26%
ALBACETE	0	0,00%	0	0,00%	0	0,00%	0	0,00%	0	0,00%	0	0,00%	0	0,00%
CIUDAD REAL	0	0,00%	0	0,00%	0	0,00%	0	0,00%	0	0,00%	0	0,00%	2	5,26%
CUENCA	0	0,00%	0	0,00%	0	0,00%	0	0,00%	0	0,00%	0	0,00%	0	0,00%
GUADALAJARA	0	0,00%	1	1,47%	0	0,00%	0	0,00%	1	1,79%	0	0,00%	0	0,00%
TOLEDO	0	0,00%	0	0,00%	0	0,00%	0	0,00%	2	3,57%	4	7,69%	0	0,00%

CC.AA. PROVINCIAS	2008		2009		2010		2011		2012		2013		2014	
	nº	% (1)	nº	% (1)	nº	% (1)	nº	% (1)	nº	% (1)	nº	% (1)	nº	% (1)
CATALUNYA	5	5,88%	4	5,88%	2	2,67%	3	4,41%	13	23,21%	12	23,08%	10	26,32%
BARCELONA	5	5,88%	3	4,41%	2	2,67%	3	4,41%	10	17,86%	8	15,38%	8	21,05%
GIRONA	0	0,00%	1	1,47%	0	0,00%	0	0,00%	0	0,00%	1	1,92%	0	0,00%
LLEIDA	0	0,00%	0	0,00%	0	0,00%	0	0,00%	1	1,79%	2	3,85%	1	2,63%
TARRAGONA	0	0,00%	0	0,00%	0	0,00%	0	0,00%	2	3,57%	1	1,92%	1	2,63%
C. VALENCIANA	8	14,71%	10	14,71%	17	22,67%	13	19,12%	7	12,50%	6	11,54%	1	2,63%
ALICANTE	0	0,00%	0	0,00%	0	0,00%	0	0,00%	0	0,00%	0	0,00%	0	0,00%
CASTELLÓN	0	0,00%	0	0,00%	0	0,00%	0	0,00%	0	0,00%	0	0,00%	0	0,00%
VALENCIA	8	14,71%	10	14,71%	17	22,67%	13	19,12%	7	12,50%	6	11,54%	1	2,63%
EXTREMADURA	0	0,00%	1	1,47%	4	5,33%	8	11,76%	3	5,36%	3	5,77%	4	10,53%
BADAJOS	0	0,00%	0	0,00%	3	4,00%	6	8,82%	2	3,57%	3	5,77%	4	10,53%
CÁCERES	0	0,00%	1	1,47%	1	1,33%	2	2,94%	1	1,79%	0	0,00%	0	0,00%
GALICIA	7	2,94%	1	1,47%	2	2,67%	4	5,88%	1	1,79%	0	0,00%	1	2,63%
A CORUÑA	4	2,94%	0	0,00%	1	1,33%	4	5,88%	1	1,79%	0	0,00%	1	2,63%
LUGO	0	0,00%	0	0,00%	0	0,00%	0	0,00%	0	0,00%	0	0,00%	0	0,00%
OURENSE	2	0,00%	0	0,00%	0	0,00%	0	0,00%	0	0,00%	0	0,00%	0	0,00%
PONTEVEDRA	1	0,00%	1	1,47%	1	1,33%	0	0,00%	0	0,00%	0	0,00%	0	0,00%
MADRID	4	5,88%	0	0,00%	3	4,00%	1	1,47%	2	3,57%	0	0,00%	2	5,26%
MURCIA	7	2,94%	8	11,76%	5	6,67%	2	2,94%	4	7,14%	4	7,69%	3	7,89%
NAVARRA	0	0,00%	0	0,00%	0	0,00%	0	0,00%	0	0,00%	0	0,00%	0	0,00%
PAÍS VASCO	5	7,35%	3	4,41%	3	4,00%	2	2,94%	1	1,79%	0	0,00%	0	0,00%
ARABA/ÁLAVA	0	0,00%	0	0,00%	0	0,00%	0	0,00%	0	0,00%	0	0,00%	0	0,00%
GIPUZKOA	5	7,35%	3	4,41%	3	4,00%	2	2,94%	1	1,79%	0	0,00%	0	0,00%
BIZKAIA	0	0,00%	0	0,00%	0	0,00%	0	0,00%	0	0,00%	0	0,00%	0	0,00%
LA RIOJA	0	0,00%	0	0,00%	0	0,00%	0	0,00%	0	0,00%	1	1,92%	0	0,00%
CEUTA	1	1,47%	2	2,94%	2	2,67%	2	2,94%	0	0,00%	3	5,77%	1	2,63%
MELILLA	16	27,94%	18	26,47%	25	33,33%	14	20,59%	12	21,43%	12	23,08%	5	13,16%
TOTAL ESTADO	77	100,00%	68	100,00%	75	100,00%	68	100,00%	56	100,00%	52	100,00%	38	100,00%

(1) Calculado sobre el total de solicitudes pendientes al finalizar el año

ASISTENCIA SANITARIA Y PRESTACIÓN FARMACÉUTICA

EVOLUCIÓN INTERANUAL DE LAS PRESTACIONES PENDIENTES

CC.AA. PROVINCIAS	2008		2009		2010		2011		2012		2013		2014	
	nº	% (1)	nº	% (1)	nº	% (1)	nº	% (1)	nº	% (1)	nº	% (1)	nº	% (1)
ANDALUCÍA	8	16,87%	7	14,76%	6	16,03%	12	17,54%	10	16,39%	0	0,00%	5	26,32%
ALMERÍA	0	0,00%	1	2,11%	3	8,02%	0	0,00%	0	0,00%	0	0,00%	0	0,00%
CÁDIZ	2	4,22%	0	0,00%	1	2,67%	3	4,38%	1	1,64%	0	0,00%	0	0,00%
CÓRDOBA	0	0,00%	1	2,11%	0	0,00%	2	2,92%	2	3,28%	0	0,00%	0	0,00%
GRANADA	0	0,00%	0	0,00%	0	0,00%	2	2,92%	3	4,92%	0	0,00%	1	5,26%
HUELVA	0	0,00%	2	4,22%	0	0,00%	3	4,38%	0	0,00%	0	0,00%	0	0,00%
JAÉN	0	0,00%	0	0,00%	0	0,00%	0	0,00%	1	1,64%	0	0,00%	0	0,00%
MÁLAGA	5	10,54%	2	4,22%	1	2,67%	1	1,46%	3	4,92%	0	0,00%	4	21,05%
SEVILLA	1	2,11%	1	2,11%	1	2,67%	1	1,46%	0	0,00%	0	0,00%	0	0,00%
ARAGÓN	1	2,11%	1	2,11%	3	8,02%	2	2,92%	0	0,00%	1	2,50%	0	0,00%
HUESCA	0	0,00%	0	0,00%	0	0,00%	0	0,00%	0	0,00%	0	0,00%	0	0,00%
TERUEL	0	0,00%	0	0,00%	0	0,00%	1	1,46%	0	0,00%	0	0,00%	0	0,00%
ZARAGOZA	1	2,11%	1	2,11%	3	8,02%	1	1,46%	0	0,00%	1	2,50%	0	0,00%
ASTURIAS	7	14,76%	0	0,00%	1	2,67%	13	19,00%	8	13,11%	5	12,50%	1	5,26%
ILLES BALEARS	0	0,00%	0	0,00%	0	0,00%	0	0,00%	0	0,00%	0	0,00%	0	0,00%
CANARIAS	0	0,00%	0	0,00%	2	5,34%	4	5,85%	2	3,28%	0	0,00%	0	0,00%
LAS PALMAS	0	0,00%	0	0,00%	1	2,67%	3	4,38%	1	1,64%	0	0,00%	0	0,00%
S.C. TENERIFE	0	0,00%	0	0,00%	1	2,67%	1	1,46%	1	1,64%	0	0,00%	0	0,00%
CANTABRIA	0	0,00%	0	0,00%	0	0,00%	0	0,00%	0	0,00%	0	0,00%	0	0,00%
CASTILLA Y LEÓN	0	0,00%	1	2,11%	3	8,02%	0	0,00%	2	3,28%	1	2,50%	0	0,00%
ÁVILA	0	0,00%	0	0,00%	0	0,00%	0	0,00%	0	0,00%	0	0,00%	0	0,00%
BURGOS	0	0,00%	0	0,00%	3	8,02%	0	0,00%	1	1,64%	0	0,00%	0	0,00%
LEÓN	0	0,00%	1	2,11%	0	0,00%	0	0,00%	0	0,00%	0	0,00%	0	0,00%
PALENCIA	0	0,00%	0	0,00%	0	0,00%	0	0,00%	0	0,00%	0	0,00%	0	0,00%
SALAMANCA	0	0,00%	0	0,00%	0	0,00%	0	0,00%	0	0,00%	0	0,00%	0	0,00%
SEGOVIA	0	0,00%	0	0,00%	0	0,00%	0	0,00%	0	0,00%	0	0,00%	0	0,00%
SORIA	0	0,00%	0	0,00%	0	0,00%	0	0,00%	0	0,00%	0	0,00%	0	0,00%
VALLADOLID	0	0,00%	0	0,00%	0	0,00%	0	0,00%	1	1,64%	1	2,50%	0	0,00%
ZAMORA	0	0,00%	0	0,00%	0	0,00%	0	0,00%	0	0,00%	0	0,00%	0	0,00%
CASTILLA-LA MANCHA	0	0,00%	0	0,00%	1	2,67%	0	0,00%	2	3,28%	1	2,50%	0	0,00%
ALBACETE	0	0,00%	0	0,00%	0	0,00%	0	0,00%	0	0,00%	0	0,00%	0	0,00%
CIUDAD REAL	0	0,00%	0	0,00%	0	0,00%	0	0,00%	0	0,00%	0	0,00%	0	0,00%
CUENCA	0	0,00%	0	0,00%	0	0,00%	0	0,00%	0	0,00%	0	0,00%	0	0,00%
GUADALAJARA	0	0,00%	0	0,00%	1	2,67%	0	0,00%	1	1,64%	0	0,00%	0	0,00%
TOLEDO	0	0,00%	0	0,00%	0	0,00%	0	0,00%	1	1,64%	1	2,50%	0	0,00%

CC.AA. PROVINCIAS	2008		2009		2010		2011		2012		2013		2014	
	nº	% (1)	nº	% (1)	nº	% (1)	nº	% (1)	nº	% (1)	nº	% (1)	nº	% (1)
CATALUNYA	2	4,22%	5	10,54%	1	2,67%	1	1,46%	12	19,67%	5	12,50%	4	21,05%
BARCELONA	2	4,22%	4	8,43%	1	2,67%	1	1,46%	9	14,75%	3	7,50%	4	21,05%
GIRONA	0	0,00%	0	0,00%	0	0,00%	0	0,00%	0	0,00%	1	2,50%	0	0,00%
LLEIDA	0	0,00%	1	2,11%	0	0,00%	0	0,00%	1	1,64%	1	2,50%	0	0,00%
TARRAGONA	0	0,00%	0	0,00%	0	0,00%	0	0,00%	2	3,28%	0	0,00%	0	0,00%
C. VALENCIANA	1	2,42%	3	6,64%	1	3,06%	3	4,60%	2	3,28%	5	12,50%	3	15,79%
ALICANTE	0	0,00%	0	0,00%	0	0,00%	0	0,00%	0	0,00%	0	0,00%	0	0,00%
CASTELLÓN	0	0,00%	0	0,00%	0	0,00%	0	0,00%	0	0,00%	0	0,00%	0	0,00%
VALENCIA	1	2,42%	3	6,64%	1	3,06%	3	4,60%	2	3,28%	5	12,50%	3	15,79%
EXTREMADURA	1	2,11%	1	2,11%	0	0,00%	2	2,92%	1	1,64%	2	5,00%	0	0,00%
BADAJOS	1	2,11%	1	2,11%	0	0,00%	2	2,92%	1	1,64%	2	5,00%	0	0,00%
CÁCERES	0	0,00%	0	0,00%	0	0,00%	0	0,00%	0	0,00%	0	0,00%	0	0,00%
GALICIA	2	4,22%	9	18,98%	0	0,00%	6	8,77%	5	8,20%	1	2,50%	3	15,79%
A CORUÑA	0	0,00%	2	4,22%	0	0,00%	2	2,92%	0	0,00%	0	0,00%	1	5,26%
LUGO	0	0,00%	0	0,00%	0	0,00%	1	1,46%	0	0,00%	1	2,50%	0	0,00%
OURENSE	1	2,11%	4	8,43%	0	0,00%	1	1,46%	0	0,00%	0	0,00%	0	0,00%
PONTEVEDRA	1	2,11%	3	6,33%	0	0,00%	2	2,92%	5	8,20%	0	0,00%	2	10,53%
MADRID	2	4,22%	5	10,54%	3	8,02%	3	4,38%	3	4,92%	0	0,00%	1	5,26%
MURCIA	2	4,22%	0	0,00%	1	2,67%	0	0,00%	0	0,00%	2	5,00%	1	5,26%
NAVARRA	0	0,00%	0	0,00%	1	2,67%	0	0,00%	0	0,00%	0	0,00%	0	0,00%
PAÍS VASCO	11	23,19%	14	29,52%	14	37,41%	19	27,77%	14	22,95%	17	42,50%	1	5,26%
ARABA/ÁLAVA	0	0,00%	0	0,00%	0	0,00%	0	0,00%	0	0,00%	0	0,00%	0	0,00%
GIPUZKOA	10	21,09%	12	25,30%	14	37,41%	19	27,77%	14	22,95%	17	42,50%	1	5,26%
BIZKAIA	1	2,11%	2	4,22%	0	0,00%	0	0,00%	0	0,00%	0	0,00%	0	0,00%
LA RIOJA	0	0,00%	1	2,11%	0	0,00%	2	2,92%	0	0,00%	0	0,00%	0	0,00%
CEUTA	0	0,00%	0	0,00%	0	0,00%	1	1,46%	0	0,00%	0	0,00%	0	0,00%
MELILLA	0	0,59%	0	0,59%	0	0,75%	0	0,41%	0	0,00%	0	0,00%	0	0,00%
TOTAL ESTADO	37	78,91%	47	100,00%	37	100,00%	68	100,00%	61	100,00%	40	100,00%	19	100,00%

(1) Calculado sobre el total de solicitudes pendientes al finalizar el año

TOTAL PRESTACIONES

EVOLUCIÓN INTERANUAL DE LAS PRESTACIONES PENDIENTES

CC.AA. PROVINCIAS	2008		2009		2010		2011		2012		2013		2014	
	nº	% (1)	nº	% (1)	nº	% (1)	nº	% (1)	nº	% (1)	nº	% (1)	nº	% (1)
ANDALUCÍA	19	16,60%	14	12,13%	9	8,01%	22	16,18%	15	12,82%	4	4,35%	13	22,81%
ALMERÍA	0	0,00%	1	0,87%	3	2,67%	0	0,00%	0	0,00%	0	0,00%	0	0,00%
CÁDIZ	5	4,37%	5	4,33%	3	2,67%	6	4,41%	2	1,71%	0	0,00%	0	0,00%
CÓRDOBA	0	0,00%	1	0,87%	0	0,00%	4	2,94%	3	2,56%	0	0,00%	1	1,75%
GRANADA	4	3,50%	0	0,00%	0	0,00%	4	2,94%	3	2,56%	2	2,17%	3	5,26%
HUELVA	0	0,00%	2	1,73%	0	0,00%	4	2,94%	1	0,85%	0	0,00%	0	0,00%
JAÉN	0	0,00%	0	0,00%	0	0,00%	0	0,00%	2	1,71%	0	0,00%	0	0,00%
MÁLAGA	9	7,87%	4	3,47%	1	0,89%	2	1,47%	4	3,42%	0	0,00%	9	15,79%
SEVILLA	1	0,87%	1	0,87%	2	1,78%	2	1,47%	0	0,00%	2	2,17%	0	0,00%
ARAGÓN	1	0,87%	2	1,73%	4	3,56%	2	1,47%	0	0,00%	2	2,17%	0	0,00%
HUESCA	0	0,00%	0	0,00%	0	0,00%	0	0,00%	0	0,00%	0	0,00%	0	0,00%
TERUEL	0	0,00%	0	0,00%	0	0,00%	1	0,74%	0	0,00%	0	0,00%	0	0,00%
ZARAGOZA	1	0,87%	2	1,73%	4	3,56%	1	0,74%	0	0,00%	2	2,17%	0	0,00%
ASTURIAS	10	8,74%	3	2,60%	2	1,78%	16	11,76%	9	7,69%	5	5,43%	1	1,75%
ILLES BALEARS	0	0,00%	0	0,00%	0	0,00%	0	0,00%	0	0,00%	0	0,00%	0	0,00%
CANARIAS	10	8,74%	8	6,93%	9	8,01%	9	6,62%	4	3,42%	0	0,00%	1	1,75%
LAS PALMAS	8	6,99%	8	6,93%	6	5,34%	7	5,15%	2	1,71%	0	0,00%	0	0,00%
S.C. TENERIFE	2	1,75%	0	0,00%	3	2,67%	2	1,47%	2	1,71%	0	0,00%	1	1,75%
CANTABRIA	0	0,00%	0	0,00%	0	0,00%	0	0,00%	1	0,85%	1	1,09%	0	0,00%
CASTILLA Y LEÓN	0	0,00%	2	1,73%	3	2,67%	1	0,74%	3	2,56%	2	2,17%	0	0,00%
ÁVILA	0	0,00%	0	0,00%	0	0,00%	0	0,00%	0	0,00%	0	0,00%	0	0,00%
BURGOS	0	0,00%	0	0,00%	3	2,67%	0	0,00%	1	0,85%	0	0,00%	0	0,00%
LEÓN	0	0,00%	2	1,73%	0	0,00%	1	0,74%	1	0,85%	1	1,09%	0	0,00%
PALENCIA	0	0,00%	0	0,00%	0	0,00%	0	0,00%	0	0,00%	0	0,00%	0	0,00%
SALAMANCA	0	0,00%	0	0,00%	0	0,00%	0	0,00%	0	0,00%	0	0,00%	0	0,00%
SEGOVIA	0	0,00%	0	0,00%	0	0,00%	0	0,00%	0	0,00%	0	0,00%	0	0,00%
SORIA	0	0,00%	0	0,00%	0	0,00%	0	0,00%	0	0,00%	0	0,00%	0	0,00%
VALLADOLID	0	0,00%	0	0,00%	0	0,00%	0	0,00%	1	0,85%	1	1,09%	0	0,00%
ZAMORA	0	0,00%	0	0,00%	0	0,00%	0	0,00%	0	0,00%	0	0,00%	0	0,00%
CASTILLA-LA MANCHA	0	0,00%	1	0,87%	1	0,89%	0	0,00%	5	4,27%	5	5,43%	2	3,51%
ALBACETE	0	0,00%	0	0,00%	0	0,00%	0	0,00%	0	0,00%	0	0,00%	0	0,00%
CIUDAD REAL	0	0,00%	0	0,00%	0	0,00%	0	0,00%	0	0,00%	0	0,00%	2	3,51%
CUENCA	0	0,00%	0	0,00%	0	0,00%	0	0,00%	0	0,00%	0	0,00%	0	0,00%
GUADALAJARA	0	0,00%	1	0,87%	1	0,89%	0	0,00%	2	1,71%	0	0,00%	0	0,00%
TOLEDO	0	0,00%	0	0,00%	0	0,00%	0	0,00%	3	2,56%	5	5,43%	0	0,00%

CC.AA. PROVINCIAS	2008		2009		2010		2011		2012		2013		2014	
	nº	% (1)	nº	% (1)	nº	% (1)	nº	% (1)	nº	% (1)	nº	% (1)	nº	% (1)
CATALUNYA	7	6,12%	9	7,80%	3	2,67%	4	2,94%	25	21,37%	17	18,48%	14	24,56%
BARCELONA	7	6,12%	7	6,06%	3	2,67%	4	2,94%	19	16,24%	11	11,96%	12	21,05%
GIRONA	0	0,00%	1	0,87%	0	0,00%	0	0,00%	0	0,00%	2	2,17%	0	0,00%
LLEIDA	0	0,00%	1	0,87%	0	0,00%	0	0,00%	2	1,71%	3	3,26%	1	1,75%
TARRAGONA	0	0,00%	0	0,00%	0	0,00%	0	0,00%	4	3,42%	1	1,09%	1	1,75%
C. VALENCIANA	9	7,99%	13	11,39%	18	16,14%	16	11,76%	9	7,69%	11	11,96%	4	7,02%
ALICANTE	0	0,00%	0	0,00%	0	0,00%	0	0,00%	0	0,00%	0	0,00%	0	0,00%
CASTELLÓN	0	0,00%	0	0,00%	0	0,00%	0	0,00%	0	0,00%	0	0,00%	0	0,00%
VALENCIA	9	7,99%	13	11,39%	18	16,14%	16	11,76%	9	7,69%	11	11,96%	4	7,02%
EXTREMADURA	1	0,87%	2	1,73%	4	3,56%	10	7,35%	4	3,42%	5	5,43%	4	7,02%
BADAJOS	1	0,87%	1	0,87%	3	2,67%	8	5,88%	3	2,56%	5	5,43%	4	7,02%
CÁCERES	0	0,00%	1	0,87%	1	0,89%	2	1,47%	1	0,85%	0	0,00%	0	0,00%
GALICIA	9	7,87%	10	8,66%	2	1,78%	10	7,35%	6	5,13%	1	1,09%	4	7,02%
A CORUÑA	4	3,50%	2	1,73%	1	0,89%	6	4,41%	1	0,85%	0	0,00%	2	3,51%
LUGO	0	0,00%	0	0,00%	0	0,00%	1	0,74%	0	0,00%	1	1,09%	0	0,00%
OURENSE	3	2,62%	4	3,47%	0	0,00%	1	0,74%	0	0,00%	0	0,00%	0	0,00%
PONTEVEDRA	2	1,75%	4	3,47%	1	0,89%	2	1,47%	5	4,27%	0	0,00%	2	3,51%
MADRID	6	5,24%	5	4,33%	6	5,34%	4	2,94%	5	4,27%	0	0,00%	3	5,26%
MURCIA	9	7,87%	8	6,93%	6	5,34%	2	1,47%	4	3,42%	6	6,52%	4	7,02%
NAVARRA	0	0,00%	0	0,00%	1	0,89%	0	0,00%	0	0,00%	0	0,00%	0	0,00%
PAÍS VASCO	16	13,98%	17	14,73%	17	15,12%	21	15,44%	15	12,82%	17	18,48%	1	1,75%
ARABA/ÁLAVA	0	0,00%	0	0,00%	0	0,00%	0	0,00%	0	0,00%	0	0,00%	0	0,00%
GIPUZKOA	15	13,11%	15	13,00%	17	15,12%	21	15,44%	15	12,82%	17	18,48%	1	1,75%
BIZKAIA	1	0,87%	2	1,73%	0	0,00%	0	0,00%	0	0,00%	0	0,00%	0	0,00%
LA RIOJA	0	0,00%	1	0,87%	0	0,00%	2	1,47%	0	0,00%	1	1,09%	0	0,00%
CEUTA	1	0,87%	2	1,73%	2	1,78%	3	2,21%	0	0,00%	3	3,26%	1	1,75%
MELILLA	16	14,23%	18	15,84%	25	22,49%	14	10,29%	12	10,26%	12	13,04%	5	8,77%
TOTAL ESTADO	114	100,00%	115	100,00%	112	100,00%	136	100,00%	117	100,00%	92	100,00%	57	100,00%

(1) Calculado sobre el total de solicitudes pendientes al finalizar el año

TOTAL PRESTACIONES

REVISIONES ANUALES EFECTUADAS

CC.AA. Y/O PROVINCIAS	REVISIONES EFECTUADAS							EXTINCIÓN/SUSPENSIÓN DEL DERECHO Y MODIFICACIÓN CUANTÍA							TOTAL CAUSAS ACUMULADAS DE PRESTACIONES						
	2008	2009	2010	2011	2012	2013	2014	2008	2009	2010	2011	2012	2013	2014	FALLEC.	REC. ECONÓMICOS	PRESTA.	ALTA	OTRAS	TOTAL	
															BENF.	PROPIOS	FAMIL.	IMCOMP.	S.S.	CAUSAS	CAUSAS
ANDALUCÍA	6.051	2.900	4.817	4.224	3.792	3.422	2.961	146	106	95	102	121	77	79	220	111	77	373	12	65	858
ALMERÍA	1.458	1.403	1.028	1.012	895	827	728	94	83	56	64	90	57	56	214	66	8	267	4	35	594
CÁDIZ	113	0	434	235	317	305	272	2	0	5	9	7	1	6	0	10	18	9	1	3	41
CÓRDOBA	390	359	300	263	205	210	174	9	2	7	3	2	1	1	0	2	8	8	4	9	31
GRANADA	288	240	217	176	146	109	105	11	6	13	7	7	0	1	0	0	21	24	0	0	45
HUELVA	152	147	126	105	89	83	74	0	2	0	0	3	3	3	1	5	0	5	0	0	11
JAÉN	400	374	232	273	248	224	195	4	7	5	5	4	6	5	3	10	3	20	0	1	37
MÁLAGA	2.783	0	2.206	1.910	1.680	1.435	1.233	17	0	5	7	6	6	4	1	4	11	31	1	5	53
SEVILLA	467	377	274	250	212	229	180	9	6	4	7	2	3	3	1	14	8	9	2	12	46
ARAGÓN	891	771	675	567	496	408	373	21	15	21	15	9	1	3	22	12	0	49	1	163	247
HUESCA	162	133	110	84	72	59	52	11	10	13	4	6	1	3	10	10	0	23	0	7	50
TERUEL	70	61	56	46	36	32	28	7	2	6	9	3	0	0	12	2	0	16	1	156	187
ZARAGOZA	659	577	509	437	388	317	293	3	3	2	2	0	0	0	0	0	0	10	0	0	10
ASTURIAS	1.265	1.100	976	838	738	9	567	36	34	21	15	15	7	3	56	21	11	34	1	14	137
ILLES BALEARS	352	325	290	248	196	175	153	30	30	37	51	14	17	30	78	40	3	128	2	3	254
CANARIAS	318	274	237	203	189	155	48	9	5	14	6	16	2	5	9	15	6	23	1	6	60
LAS PALMAS	94	81	71	60	62	50	48	8	4	8	4	10	2	5	6	14	6	15	1	1	43
S.C. TENERIFE	224	193	166	143	127	105	0	1	1	6	2	6	0	0	3	1	0	8	0	5	17
CANTABRIA	545	464	401	342	290	269	238	66	60	48	15	8	28	22	120	61	13	83	0	27	304
CASTILLA Y LEÓN	3.469	3.045	1.990	1.508	1.184	1.166	956	227	240	168	82	80	162	189	404	312	3	358	16	75	1.168
ÁVILA	237	217	189	152	134	119	102	10	11	11	4	21	12	11	16	4	2	24	12	20	78
BURGOS	247	213	178	158	148	123	102	20	14	9	2	8	19	16	45	18	0	16	0	11	90
LEÓN	682	611	10	11	15	51	60	7	7	8	9	11	31	59	49	7	0	77	0	5	138
PALENCIA	273	225	204	156	129	118	100	39	38	34	19	14	10	15	70	69	0	39	1	1	180
SALAMANCA	697	633	446	285	234	216	133	63	86	7	11	2	1	34	49	93	1	43	1	19	206
SEGOVIA	303	266	221	145	119	108	85	32	42	38	0	2	8	19	42	63	0	32	1	4	142
SORIA	177	155	118	108	90	77	62	0	1	1	3	5	8	4	9	1	0	9	0	3	22
VALLADOLID	433	322	315	270	151	222	198	54	41	52	32	17	71	26	120	44	0	116	1	12	293
ZAMORA	420	403	309	223	164	132	114	2	0	8	2	0	2	5	4	13	0	2	0	0	19
CASTILLA-LA MANCHA	2.227	1.924	1.934	1.418	1.203	956	788	74	70	142	168	131	99	58	230	249	14	242	17	44	796
ALBACETE	536	474	419	354	263	198	166	49	47	33	95	65	31	0	83	143	7	110	3	12	358
CIUDAD REAL	305	262	226	185	140	122	83	12	16	11	4	21	13	12	11	24	0	53	1	2	91
CUENCA	443	384	336	280	212	147	125	2	1	0	29	5	5	0	2	18	6	2	3	12	43
GUADALAJARA	215	166	135	117	106	90	80	2	0	4	2	2	4	2	6	12	0	0	0	0	18
TOLEDO	728	638	818	482	482	399	334	9	6	94	38	38	46	44	128	52	1	77	10	18	286

CC.AA. Y/O PROVINCIAS	REVISIONES EFECTUADAS							EXTINCIÓN/SUSPENSIÓN DEL DERECHO Y MODIFICACIÓN CUANTÍA							TOTAL CAUSAS ACUMULADAS DE PRESTACIONES						
	2008	2009	2010	2011	2012	2013	2014	2008	2009	2010	2011	2012	2013	2014	FALLEC.	REC. ECONÓMICOS		PRESTA.	ALTA	OTRAS	TOTAL
															BENF.	PROPIOS	FAMIL.	IMCOMP.	S.S.	CAUSAS	CAUSAS
CATALUNYA	2.405	2.108	1.915	1.493	1.358	1.288	1.055	321	208	173	121	123	119	108	566	554	0	59	0	0	1.179
BARCELONA	1.526	1.423	1.288	1.034	927	912	728	175	141	110	84	87	82	66	338	377	0	36	0	0	751
GIRONA	247	185	172	115	111	97	85	63	22	24	13	11	10	16	75	68	0	16	0	0	159
LLEIDA	238	203	187	141	133	115	98	42	18	15	7	9	9	15	59	54	0	2	0	0	115
TARRAGONA	394	297	268	203	187	164	144	41	27	24	17	16	18	11	94	55	0	5	0	0	154
C. VALENCIANA	2.054	2.188	1.861	1.516	1.282	173	248	150	145	150	78	98	22	23	212	80	74	280	7	35	688
ALICANTE	2.054	1.807	1.568	1.274	1.075	0	93	150	102	99	45	51	0	8	140	75	72	149	7	32	475
CASTELLÓN	0	381	293	242	207	173	155	0	43	51	33	47	22	15	72	5	2	131	0	3	213
VALENCIA	0	0	0	0	0	0	0	0	0	0	0	0	0	0	0	0	0	0	0	0	0
EXTREMADURA	2.356	973	1.715	1.355	1.089	903	680	246	74	753	513	508	140	96	710	81	16	651	282	618	2.358
BADAJOS	1.227	0	913	708	558	440	358	149	0	649	424	435	64	62	567	68	9	287	280	599	1.810
CÁCERES	1.129	973	802	647	531	463	322	97	74	104	89	73	76	34	143	13	7	364	2	19	548
GALICIA	1.429	1.265	1.070	893	775	1.040	840	140	186	163	165	121	188	135	355	139	14	610	31	66	1.215
A CORUÑA	601	537	479	407	359	408	361	105	80	79	52	49	63	50	193	81	8	204	14	40	540
LUGO	97	88	78	60	48	44	38	1	1	4	3	0	1	1	1	2	0	3	3	2	11
OURENSE	144	127	107	90	78	182	154	20	3	24	32	17	11	34	41	2	0	89	3	6	141
PONTEVEDRA	587	513	406	336	290	406	287	14	102	56	78	55	113	50	120	54	6	314	11	18	523
MADRID	1.918	1.643	1.404	1.272	1.230	1.106	990	286	183	206	176	183	163	170	860	51	1	608	18	37	1.575
MURCIA	4.434	3.708	3	2.630	2.210	1.879	1.669	6	49	0	2	1	13	25	4	15	8	51	1	0	79
NAVARRA	366	292	289	217	189	179	149	6	13	6	6	3	1	5	2	20	0	2	0	4	28
PAÍS VASCO	425	378	524	306	261	289	450	46	38	56	41	20	30	33	86	23	2	112	36	5	264
ARABA/ÁLAVA	0	0	0	0	0	54	47	0	0	0	0	0	14	0	1	1	0	1	11	0	14
GIPUZKOA	0	0	179	0	0	0	189	0	0	20	0	0	0	5	0	4	0	11	9	1	25
BIZKAIA	425	378	345	306	261	235	214	46	38	36	41	20	16	28	85	18	2	100	16	4	225
LA RIOJA	206	186	162	136	114	101	85	2	0	28	0	0	0	0	3	11	0	14	1	1	30
CEUTA	238	198	176	176	143	131	126	6	4	5	1	2	1	0	0	2	17	0	0	0	19
MELILLA	479	448	529	431	427	425	414	29	31	18	19	25	26	13	50	10	55	28	17	8	168
TOTAL ESTADO	27.113	24.190	20.968	19.773	17.166	14.074	12.790	1.847	1.491	2.104	1.576	1.478	1.096	997	3.987	1.807	314	3.705	443	1.171	11.427

TOTAL PRESTACIONES

REVISIONES DE OFICIO E INSTANCIA DE PARTE

CC.AA. Y/O PROVINCIAS	REVISIONES EFECTUADAS							EXTINCIÓN DERECHO							CAUSAS DE EXTINCIÓN ACUMULADAS						
	2008	2009	2010	2011	2012	2013	2014	2008	2009	2010	2011	2012	2013	2014	FALLEC.	REC. ECONÓMICOS	PRESTA.	ALTA	OTRAS	TOTAL	
															BENF.	PROPIOS	FAMIL.	IMCOMP.	S.S.	CAUSAS	CAUSAS
ANDALUCÍA	1.306	1.332	1.105	896	877	631	560	1.265	1.103	914	779	739	572	508	2.019	1.938	59	1.686	109	69	5.880
ALMERÍA	270	281	252	252	243	144	121	264	224	210	195	191	126	108	473	324	5	425	62	29	1.318
CÁDIZ	98	127	114	60	112	47	64	96	84	92	60	75	45	64	152	127	29	185	20	3	516
CÓRDOBA	93	77	61	45	36	44	25	89	61	54	43	34	42	25	105	94	0	143	5	1	348
GRANADA	97	213	63	49	29	19	28	80	189	58	46	28	18	28	101	45	15	271	10	5	447
HUELVA	19	26	20	16	15	14	8	19	23	19	14	14	14	8	50	41	0	14	6	0	111
JAÉN	75	59	58	40	37	31	24	75	59	52	40	37	31	24	109	112	0	84	4	9	318
MÁLAGA	526	456	443	365	359	283	254	516	370	349	316	315	248	215	885	1.019	0	422	0	3	2.329
SEVILLA	128	93	94	69	46	49	36	126	93	80	65	45	48	36	144	176	10	142	2	19	493
ARAGÓN	59	206	50	42	46	13	13	57	206	49	42	46	13	13	86	12	1	306	5	16	426
HUESCA	43	42	38	28	25	8	10	41	42	38	28	25	8	10	59	10	1	109	3	10	192
TERUEL	16	164	12	13	19	5	3	16	164	11	13	19	5	3	27	0	0	196	2	6	231
ZARAGOZA	0	0	0	1	2	0	0	0	0	0	1	2	0	0	0	2	0	1	0	0	3
ASTURIAS	234	156	187	137	110	93	77	231	153	185	136	109	93	77	349	55	16	539	8	17	984
ILLES BALEARS	46	51	51	72	25	26	34	45	41	48	69	22	24	34	85	39	0	154	1	4	283
CANARIAS	62	56	38	46	46	20	14	56	54	30	33	42	19	14	58	25	12	144	1	8	248
LAS PALMAS	16	14	14	19	17	2	13	11	13	6	7	15	2	13	9	6	6	45	0	1	67
S.C. TENERIFE	46	42	24	27	29	18	1	45	41	24	26	27	17	1	49	19	6	99	1	7	181
CANTABRIA	79	93	63	59	44	35	29	75	91	61	55	44	35	29	165	88	8	122	0	7	390
CASTILLA Y LEÓN	609	516	554	343	354	688	445	596	495	546	332	349	679	436	1.047	393	1	1.917	19	56	3.433
ÁVILA	50	26	48	21	17	16	13	49	25	48	20	17	16	13	52	12	0	118	1	5	188
BURGOS	110	30	36	18	105	35	29	110	29	32	17	105	35	29	180	47	0	121	4	5	357
LEÓN	94	77	63	51	64	123	254	93	64	63	51	64	122	246	146	10	0	543	0	4	703
PALENCIA	42	43	56	29	14	19	20	40	43	55	27	14	19	19	72	82	0	62	0	1	217
SALAMANCA	134	136	152	75	77	263	40	129	132	150	71	76	263	40	212	30	0	581	13	25	861
SEGOVIA	37	50	35	20	2	11	28	37	49	35	20	2	11	28	59	49	0	68	0	6	182
SORIA	21	34	24	15	11	17	8	21	34	24	15	11	17	8	64	8	0	56	0	2	130
VALLADOLID	63	51	47	39	28	180	27	60	50	46	39	24	172	27	149	107	0	153	1	8	418
ZAMORA	58	69	93	75	36	24	26	57	69	93	72	36	24	26	113	48	1	215	0	0	377
CASTILLA-LA MANCHA	376	310	333	412	205	159	143	302	256	287	339	187	159	142	590	379	9	669	4	21	1.672
ALBACETE	118	117	93	202	58	36	31	70	73	49	148	53	36	31	127	204	4	117	1	7	460
CIUDAD REAL	46	26	39	49	26	48	13	45	26	39	44	26	48	12	75	5	0	158	0	2	240
CUENCA	70	55	62	70	62	19	27	57	48	61	61	57	19	27	109	60	5	147	0	9	330
GUADALAJARA	46	34	40	20	22	22	26	41	32	39	16	19	22	26	89	15	0	86	3	2	195
TOLEDO	96	78	99	71	37	34	46	89	77	99	70	32	34	46	190	95	0	161	0	1	447

CC.AA. Y/O PROVINCIAS	REVISIONES EFECTUADAS							EXTINCIÓN DERECHO							CAUSAS DE EXTINCIÓN ACUMULADAS						
	2008	2009	2010	2011	2012	2013	2014	2008	2009	2010	2011	2012	2013	2014	FALLEC.	REC. ECONÓMICOS	PRESTA.	ALTA	OTRAS	TOTAL	
															BENEF.	PROPIOS	FAMIL.	IMCOMP.	S.S.	CAUSAS	CAUSAS
CATALUNYA	0	0	0	0	15	12	69	0	0	0	0	13	12	69	82	0	0	12	0	0	94
BARCELONA	0	0	0	0	15	7	42	0	0	0	0	13	7	42	50	0	0	12	0	0	62
GIRONA	0	0	0	0	0	0	10	0	0	0	0	0	0	10	10	0	0	0	0	0	10
LLEIDA	0	0	0	0	0	1	8	0	0	0	0	0	1	8	9	0	0	0	0	0	9
TARRAGONA	0	0	0	0	0	4	9	0	0	0	0	0	4	9	13	0	0	0	0	0	13
C. VALENCIANA	324	519	409	320	338	223	210	313	515	408	319	332	221	206	886	264	1	1.154	2	7	2.314
ALICANTE	180	238	222	186	230	124	113	180	236	222	185	228	123	111	473	16	1	794	0	1	1.285
CASTELLÓN	46	180	62	35	38	24	22	40	178	61	35	36	23	20	164	5	0	223	1	0	393
VALENCIA	98	101	125	99	70	75	75	93	101	125	99	68	75	75	249	243	0	137	1	6	636
EXTREMADURA	267	283	318	283	218	206	131	259	280	318	262	213	194	91	591	64	8	931	0	23	1.617
BADAJOS	175	162	144	160	119	80	78	175	162	144	148	114	72	42	379	55	2	411	0	10	857
CÁCERES	92	121	174	123	99	126	53	84	118	174	114	99	122	49	212	9	6	520	0	13	760
GALICIA	125	198	241	144	228	183	105	120	192	236	143	222	182	99	370	52	9	730	20	13	1.194
A CORUÑA	0	0	2	0	0	0	0	0	0	1	0	0	0	0	1	0	0	0	0	0	1
LUGO	9	10	22	22	9	10	10	9	10	19	22	9	10	10	39	1	0	42	0	7	89
OURENSE	20	32	38	32	142	31	35	20	32	38	31	142	31	33	158	4	0	161	2	2	327
PONTEVEDRA	96	156	179	90	77	142	60	91	150	178	90	71	141	56	172	47	9	527	18	4	777
MADRID	309	245	229	188	213	184	191	300	244	226	187	212	183	189	859	50	0	608	3	21	1.541
MURCIA	807	655	686	431	464	402	364	711	553	619	388	402	348	315	1.358	121	8	1.845	1	3	3.336
NAVARRA	61	73	50	28	24	27	35	60	73	48	27	22	22	35	93	67	2	117	2	6	287
PAÍS VASCO	55	46	51	43	34	57	32	55	46	51	43	33	57	30	102	18	0	170	16	9	315
ARABA/ÁLAVA	5	8	3	5	8	36	2	5	8	3	5	8	36	0	19	11	0	32	0	3	65
GIPUZKOA	0	0	0	0	0	0	2	0	0	0	0	0	0	2	0	0	0	1	1	0	2
BIZKAIA	50	38	48	38	26	21	28	50	38	48	38	25	21	28	83	7	0	137	15	6	248
LA RIOJA	34	29	32	52	35	30	14	33	29	32	52	35	30	14	74	60	1	79	1	10	225
CEUTA	52	42	33	37	23	12	27	45	41	33	37	22	11	27	58	37	18	87	11	5	216
MELILLA	86	82	79	73	66	58	53	70	65	51	52	50	43	31	172	32	63	61	31	3	362
TOTAL ESTADO	4.891	4.892	4.509	3.606	3.365	3.059	2.546	4.593	4.437	4.142	3.295	3.094	2.897	2.359	9.044	3.694	216	11.331	234	165	24.817