



GOBIERNO  
DE ESPAÑA

VICEPRESIDENCIA  
SEGUNDA DEL GOBIERNO

MINISTERIO  
DE DERECHOS SOCIALES  
Y AGENDA 2030



IMSERSO

# **PENSIONES NO CONTRIBUTIVAS DE LA SEGURIDAD SOCIAL Y PRESTACIONES SOCIALES Y ECONÓMICAS PARA PERSONAS CON DISCAPACIDAD**

## **EVOLUCIÓN DE LA GESTIÓN**

### **2013-2019**

**SUBDIRECCIÓN GENERAL DE GESTIÓN**  
**ÁREA DE PRESTACIONES ECONÓMICAS**  
Servicio de Asistencia Técnica e Informes

[www.imserso.es](http://www.imserso.es)

La Ley 26/1990, de 20 de diciembre estableció las pensiones de jubilación e invalidez de la Seguridad Social en su modalidad no contributiva, que actualmente están reguladas por el Real Decreto Legislativo 8/2015, de 30 de octubre, por el que se aprueba el Texto Refundido de la Ley General de la Seguridad Social. A partir de la entrada en vigor de dicha Ley se inicia la gestión de las mismas, que se encomienda al Instituto de Mayores y Servicios Sociales, sin perjuicio de que pueda ser ejecutada por las Comunidades Autónomas estatutariamente competentes.

Igualmente, la Ley 26/1990 establece que a partir de su entrada en vigor quedan suprimidos el Subsidio de Garantía de Ingresos Mínimos y el Subsidio por Ayuda de Tercera Persona previstos en la Ley 13/1982, de 7 de abril, de Integración social de las personas con discapacidad (LISMI), actualmente derogada tras la entrada en vigor del Real Decreto Legislativo 1/2013, de 29 de noviembre, por el que se aprueba el texto refundido de la Ley General de derechos de las personas con Discapacidad y de su Inclusión Social. No obstante, conforme al régimen transitorio regulado actualmente en la Disposición transitoria vigésima quinta del Real Decreto Legislativo 8/2015, los beneficiarios de los citados subsidios continuarán percibiéndolos siempre que continúen reuniendo los requisitos y condiciones contenidos el Real Decreto 383/1984, de 1 de febrero. La gestión de los subsidios suprimidos, así como la totalidad de prestaciones previstas en la Ley 13/1984 se efectúa en los términos y en las condiciones que se determinan en su normativa específica por la mencionada Entidad Gestora de la Seguridad Social o a las Comunidades Autónomas a las que se les hayan transferido las funciones y los servicios de la misma.

El Instituto de Mayores y Servicios Sociales, en el ejercicio de sus competencias y en cumplimiento de los Convenios de colaboración suscritos entre el Estado y las distintas comunidades autónomas, dispone de información pormenorizada de la gestión de las pensiones no contributivas de la Seguridad Social, así como de la relativa a las prestaciones sociales y económicas para personas con discapacidad, que es facilitada mensualmente por los órganos gestores de las comunidades autónomas y las Direcciones Territoriales del Imsero de Ceuta y Melilla.

En base a estos datos, es posible disponer de una información global para realizar así el análisis y el seguimiento de la evolución interanual de la gestión de las pensiones no contributivas de la Seguridad Social, así como de las prestaciones sociales y económicas para personas con discapacidad, que es el objeto de esta publicación. El informe y los anexos que conforman esta publicación anual se han estructurado en función del tipo de pensión y de prestación, y dentro de cada una de ellas, se reflejan los parámetros básicos para conocer la evolución de su gestión durante el período de referencia.

Por último, la Dirección General del Instituto de Mayores y Servicios Sociales (Imsero) quiere aprovechar la ocasión para agradecer la colaboración, una vez más, de los distintos órganos gestores de todas las comunidades autónomas y Direcciones Territoriales del Imsero con competencia en la gestión, sin la cual difícilmente hubiera podido realizarse el presente documento.

# Í N D I C E

## I PENSIONES NO CONTRIBUTIVAS DE LA SEGURIDAD SOCIAL

- 1 Gestión de las solicitudes: Tramitación y resolución
- 2 Reclamaciones previas y revisiones

## II PRESTACIONES SOCIALES Y ECONÓMICAS PARA PERSONAS CON DISCAPACIDAD

- 1 Gestión de las solicitudes
- 2 Revisiones

## ANEXOS

### PENSIONES NO CONTRIBUTIVAS DE LA SEGURIDAD SOCIAL

- Anexos 1-29** PNC de Jubilación: evolución y distribución territorial de la gestión en el período 2013-2019
- Anexos 30-58** PNC de Invalidez: evolución y distribución territorial de la gestión en el período 2013-2019
- Anexos 59-87** Total PNCs: evolución y distribución territorial de la gestión en el período 2013-2019
- Anexos 88-151** Desglose por Comunidades/Ciudades Autónomas y Provincias de la evolución de la gestión y del pago en el período 2013-2019

### PRESTACIONES SOCIALES Y ECONÓMICAS PARA PERSONAS CON DISCAPACIDAD

- Anexos 152-185** Evolución y distribución territorial de la gestión por prestaciones en el período 2013-2019

## I Pensiones no contributivas de la Seguridad Social

La Ley 26/1990, de 20 de diciembre estableció las pensiones de jubilación e invalidez de la Seguridad Social en su modalidad no contributiva, actualmente reguladas en el Real Decreto Legislativo 8/2015, de 30 de octubre, por el que se aprueba el Texto Refundido de la Ley General de la Seguridad Social. La gestión de estas pensiones, conforme determinan los artículos 67.1 c) y 373 de la Ley General de la Seguridad Social es encomendada al Instituto de Mayores y Servicios Sociales –Imserso–, sin perjuicio de que la misma pueda ser llevada a cabo por las comunidades autónomas estatutariamente competentes, previéndose la posibilidad de la suscripción de conciertos con éstas. En este sentido, la gestión de estas pensiones, salvo en Ceuta, Melilla y Aragón, fue llevada a cabo desde su implantación, por las comunidades autónomas, bien porque eran estatutariamente competentes y les habían sido transferidos los servicios de dicho Instituto, bien por aplicación de los conciertos de gestión suscritos al efecto. Actualmente, salvo en el ámbito de las ciudades autónomas de Ceuta y Melilla, se ha culminado el proceso de transferencias, si bien debe destacarse el peculiar carácter de la gestión de las pensiones no contributivas, en la que intervienen distintas Administraciones, cada una dentro de su ámbito de competencias.

Desde la promulgación de la Ley 26/1990, el Imserso viene realizando diversas actuaciones encaminadas, primero, a poner en marcha la gestión de las pensiones no contributivas y, después, a que su gestión se efectúe de forma coordinada y homogénea entre las distintas Administraciones con intervención en aquélla. Entre otras actuaciones cabe señalar las siguientes:

- Elaboración de los procedimientos y los criterios unificados para la gestión de las pensiones no contributivas, y, en concreto, para la revalorización anual y el procedimiento de la revisión anual.
- Diseño, constitución, seguimiento y explotación del Fichero Técnico de las Pensiones no Contributivas.
- Diseño del método y de los formularios para el seguimiento de la gestión, así como el análisis de la misma.

A tales fines, al iniciarse la gestión se mantuvieron diversas y sucesivas reuniones y jornadas de trabajo con los distintos órganos gestores de las comunidades autónomas que intervenían en la gestión, con el objetivo de prever y adoptar las medidas precisas para que la puesta en marcha de la Ley de Prestaciones no Contributivas se realizase de forma conjunta y coordinada. Asimismo, desde el año 1991, y paralelamente al traspaso de funciones y servicios en materias encomendadas al Imserso, se han venido firmando distintos Convenios de colaboración entre la Administración del Estado y las distintas comunidades autónomas con la finalidad de coordinar y cooperar en la gestión de las pensiones de la Seguridad Social de invalidez y jubilación en su modalidad no contributiva. Esta línea de colaboración, cooperación y asistencia técnica se ha mantenido a lo largo de los veintiocho años de vigencia, a través fundamentalmente de los cauces habituales de comunicación administrativa y de jornadas de trabajo, en las que los representantes de los órganos gestores de las comunidades autónomas, del Imserso y de otros organismos y Administraciones, en función de los temas a analizar, han abordado de forma conjunta cuestiones generales o específicas que se plantean en la gestión de las prestaciones no contributivas.

Consecuencia de todo ello es la instauración y la continuidad de una línea de colaboración técnica entre el Imserso y las comunidades autónomas con competencia en la gestión, delimitando conjuntamente los criterios de interpretación, procedimientos y actuaciones homogéneas, lo que ha permitido alcanzar una gestión uniforme en los distintos ámbitos territoriales, con un tratamiento parejo a todos los ciudadanos interesados.

Igualmente, a partir de 1993-1994, momento en que se estabiliza el número de solicitudes, se abre una nueva línea de actuación encaminada a perfeccionar no sólo la gestión, sino también el seguimiento y el control de los pensionistas, a fin de conseguir el más exacto cumplimiento del objetivo de las pensiones no contributivas, que no es otro que el de la cobertura de las situaciones de necesidad. De esta manera, sin olvidar, incluso reforzando la necesaria homogeneización de la gestión, se intensifican las actuaciones de coordinación y cooperación con otras Entidades Gestoras y Administraciones cuyas actividades tienen incidencia en la gestión de las pensiones no contributivas. Así, cabe mencionar las actuaciones de coordinación con distintas Administraciones Públicas, bien para la obtención de datos necesarios a efectos de la acreditación de los requisitos que han de reunir los pensionistas, bien de acuerdos de procedimientos en supuestos de concurrencia de prestaciones y compensación de pagos entre las mismas. Entre las Administraciones o Entidades con las que se han convenido estas actuaciones destacan los acordados con el Instituto Nacional de la Seguridad Social –INSS-, la Tesorería General de la Seguridad Social y la Agencia Tributaria.

### 1. Gestión de las solicitudes: tramitación y resolución

A continuación se ofrece un análisis y evaluación de los datos de la gestión durante el período 2013-2019, que con más detalle se recogen en los distintos anexos que figuran en este informe.

#### 1.1 Resumen de la gestión acumulada a 31 de diciembre de 2019

##### Gestión período 2013-2019

	Solicitudes Presentadas(1)	Solicitudes Resueltas (2)	% (2)/(1) Res./Pres.	Aprobadas (3)	% (3)/(2) Aprob./Res.	No Aprobadas(4)	%(4)/(2) NoApr./Res
Jubilación	215.418	208.069	96,59%	142.805	68,63%	65.264	31,37%
Invalidez	172.170	172.408	100,14%	101.630	58,95%	70.778	41,05%
<b>TOTAL</b>	<b>387.588</b>	<b>380.477</b>	<b>98,17%</b>	<b>244.435</b>	<b>64,24%</b>	<b>136.042</b>	<b>35,76%</b>

En los últimos siete años de vigencia de las pensiones no contributivas, se han presentado un total de 387.588 solicitudes. La distribución de las solicitudes presentadas, según el tipo de pensión, refleja un ligero predominio de las pensiones de jubilación, que representan un 55,58% sobre el total. En este mismo período, se han resuelto 380.477 solicitudes, en las que, igualmente, se pone de manifiesto que el 54,69% de las resoluciones emitidas se referían a una solicitud de pensión de jubilación. En disonancia con la mayor participación de los expedientes de jubilación iniciados y resueltos destaca también que el coeficiente de cobertura, que refleja la proporción de solicitudes resueltas sobre las presentadas, sea ligeramente mayor en invalidez con un 100,14%.

Sin embargo, si se analiza el número de reconocimientos del derecho a pensión declarados respecto al total de resoluciones emitidas –coeficiente de reconocimiento-, se observa que, en el período de referencia 2013-2019, ha sido superior en la pensión de jubilación en diez puntos porcentuales. Así, el 68,63% de las resoluciones emitidas sobre solicitudes de pensión de jubilación han reconocido el derecho, mientras que en invalidez se registra un coeficiente de reconocimiento del 58,95%.

Estrechamente relacionado con los parámetros de gestión ya analizados, únicamente queda por destacar que el número de solicitudes pendientes de resolución a 31 de diciembre de 2019 se cifra en 27.169, lo que representa un 6% más que en el año anterior. Respecto a dicho aumento es preciso señalar que aunque se produce en ambos tipos de pensión, no lo es en la misma proporción. En este sentido, los pendientes en jubilación registran un incremento del 10,68%, mientras que en la pensión de invalidez los pendientes solo aumentan el 0,99%.

Si bien en la evolución del coeficiente de gestión se observa una tendencia fluctuante en el período de referencia, se hace patente un aumento en el tiempo medio de tramitación de una solicitud hasta su resolución tanto en la pensión de jubilación como en la de invalidez desde el año 2016. En este sentido, en el caso de la jubilación el tiempo medio de tramitación en el año 2019 se cifra en 152 días, 5 días más que en el año anterior. En la pensión de invalidez este parámetro registra en el último ejercicio, 2019, una cifra de 212 días, mientras que en el año 2018 era de 208 días. Estos coeficientes están por debajo de los 196 y 289 días que, respectivamente, requería el trámite y resolución de una pensión no contributiva de jubilación e invalidez en el primer año de vigencia de las pensiones no contributivas, si bien en 2019 reflejan el valor más elevado en el período objeto de este informe, ya que los coeficientes indicados se sitúan muy por encima de los 97 días y 153 días que, de media, requería una solicitud de jubilación e invalidez en el año 2015 para ser resuelta.

En cuanto a la distribución geográfica de la gestión de las pensiones no contributivas, si bien los datos figuran desglosados por provincias y comunidades autónomas en los distintos Anexos integrados en esta publicación, aquellos que permiten realizar un primer análisis global de la gestión acumulada que se ha efectuado durante el período 2013-2019 por los órganos competentes de las distintas comunidades autónomas y Direcciones Territoriales del Inserso, se han recogido en el cuadro que figura a continuación:

CC.AA.	PRESENTADAS						RESUELTAS						PENDIENTES					
	JUB.	%/TOTAL	INV.	%/TOTAL	TOTAL	%/TOTAL	JUB.	%/TOTAL	INV.	%/TOTAL	TOTAL	%/TOTAL	JUB.	%/TOTAL	INV.	%/TOTAL	TOTAL	%/TOTAL
ANDALUCÍA	41.014	19,04%	32.896	19,11%	73.910	19,07%	38.035	18,28%	32.665	18,95%	70.700	18,58%	4.177	28,48%	3.013	24,10%	7.190	26,46%
ARAGÓN	5.214	2,42%	2.040	1,18%	7.254	1,87%	5.166	2,48%	2.031	1,18%	7.197	1,89%	96	0,65%	41	0,33%	137	0,50%
ASTURIAS	4.381	2,03%	3.297	1,91%	7.678	1,98%	4.234	2,03%	3.243	1,88%	7.477	1,97%	253	1,72%	245	1,96%	498	1,83%
BALEARES	5.129	2,38%	3.005	1,75%	8.134	2,10%	5.125	2,46%	2.996	1,74%	8.121	2,13%	65	0,44%	17	0,14%	82	0,30%
CANARIAS	15.661	7,27%	19.023	11,05%	34.684	8,95%	14.467	6,95%	18.779	10,89%	33.246	8,74%	2.645	18,03%	3.792	30,34%	6.437	23,69%
CANTABRIA	2.712	1,26%	2.685	1,56%	5.397	1,39%	2.707	1,30%	2.713	1,57%	5.420	1,42%	34	0,23%	47	0,38%	81	0,30%
CASTILLA Y LEÓN	11.148	5,18%	8.083	4,69%	19.231	4,96%	11.070	5,32%	8.069	4,68%	19.139	5,03%	288	1,96%	250	2,00%	538	1,98%
CASTILLA- LA MANCHA	8.877	4,12%	7.656	4,45%	16.533	4,27%	8.939	4,30%	7.869	4,56%	16.808	4,42%	291	1,98%	221	1,77%	512	1,88%
CATALUÑA	27.955	12,98%	25.765	14,96%	53.720	13,86%	27.921	13,42%	26.919	15,61%	54.840	14,41%	2.121	14,46%	1.657	13,26%	3.778	13,91%
VALENCIA	25.456	11,82%	15.789	9,17%	41.245	10,64%	23.854	11,46%	15.701	9,11%	39.555	10,40%	2.144	14,62%	1.143	9,14%	3.287	12,10%
EXTREMADURA	6.171	2,86%	3.683	2,14%	9.854	2,54%	6.055	2,91%	3.559	2,06%	9.614	2,53%	140	0,95%	172	1,38%	312	1,15%
GALICIA	17.305	8,03%	14.310	8,31%	31.615	8,16%	16.959	8,15%	13.977	8,11%	30.936	8,13%	770	5,25%	751	6,01%	1.521	5,60%
MADRID	27.135	12,60%	15.333	8,91%	42.468	10,96%	26.658	12,81%	15.426	8,95%	42.084	11,06%	968	6,60%	337	2,70%	1.305	4,80%
MURCIA	6.606	3,07%	9.396	5,46%	16.002	4,13%	6.276	3,02%	9.195	5,33%	15.471	4,07%	507	3,46%	677	5,42%	1.184	4,36%
NAVARRA	2.091	0,97%	810	0,47%	2.901	0,75%	2.069	0,99%	839	0,49%	2.908	0,76%	24	0,16%	3	0,02%	27	0,10%
PAÍS VASCO	5.801	2,69%	5.093	2,96%	10.894	2,81%	5.784	2,78%	5.110	2,96%	10.894	2,86%	84	0,57%	64	0,51%	148	0,54%
LA RIOJA	1.243	0,58%	587	0,34%	1.830	0,47%	1.230	0,59%	589	0,34%	1.819	0,48%	37	0,25%	13	0,10%	50	0,18%
CEUTA	848	0,39%	1.157	0,67%	2.005	0,52%	854	0,41%	1.175	0,68%	2.029	0,53%	12	0,08%	12	0,10%	24	0,09%
MELILLA	671	0,31%	1.562	0,91%	2.233	0,58%	666	0,32%	1.553	0,90%	2.219	0,58%	13	0,09%	45	0,36%	58	0,21%
<b>TOTAL</b>	<b>215.418</b>	<b>100%</b>	<b>172.170</b>	<b>100%</b>	<b>387.588</b>	<b>100%</b>	<b>208.069</b>	<b>100%</b>	<b>172.408</b>	<b>100%</b>	<b>380.477</b>	<b>100%</b>	<b>14.669</b>	<b>100%</b>	<b>12.500</b>	<b>100%</b>	<b>27.169</b>	<b>100%</b>

A la vista de estos datos puede observarse, en primer lugar, que el mayor número de solicitudes de pensiones no contributivas presentadas en el período de referencia se ha registrado, por orden descendente, en las comunidades autónomas de Andalucía, Catalunya, Comunidad de Madrid y Comunidad Valenciana, lo que es trasladable, con idénticos protagonistas, si nos centramos en el número total de resoluciones emitidas. Asimismo, son estas cuatro comunidades autónomas, junto con Galicia y Canarias, las que mayor número de reconocimientos del derecho han declarado, lo que motiva que sean las que registren un mayor número de pensiones en nómina.

Si estos datos globales se ponen en relación con la distribución geográfica del coeficiente medio de cobertura, que indica la proporción de las solicitudes resueltas respecto a las presentadas, se observa que las comunidades y ciudades autónomas que registran globalmente índices de cobertura superiores al 100% son, por orden creciente, Navarra, Cantabria, Ceuta, Castilla – La Mancha y Cataluña. En el otro extremo, los coeficientes de cobertura más bajos corresponden a la Com. Andalucía (95,66%), Canarias (95,85%), Comunidad Valenciana (95,90%) y Murcia (96,68%).

Para finalizar, las comunidades autónomas que registran el mayor número de solicitudes pendientes a diciembre de 2019 se corresponden con Canarias y Andalucía, con una cifra superior a 6.400 solicitudes. Si el número de las solicitudes pendientes se pone en relación con el de las presentadas en el período 2013-2019, se refleja que la participación que reflejan ambas comunidades autónomas respecto al total de solicitudes pendientes es mayor a la que registran sobre el total de las presentadas, sobre todo en Canarias, cuyo peso respecto al total de solicitudes presentadas en el territorio español se cifra en el 8,95%, mientras que su participación sobre el número total de solicitudes pendientes se eleva hasta el 23,69%.

## 1.2 Evolución interanual período 2013-2019

AÑOS	JUBILACIÓN				INVALIDEZ				TOTAL			
	Presentadas	Resueltas	Aprobadas	Pendientes	Presentadas	Resueltas	Aprobadas	Pendientes	Presentadas	Resueltas	Aprobadas	Pendientes
2013	28.331	26.679	18.552	8.972	28.170	27.693	15.807	13.215	56.501	54.372	34.359	22.187
2014	28.436	29.386	20.576	8.022	26.687	28.291	16.829	11.611	55.123	57.677	37.405	19.633
2015	29.473	29.544	20.813	7.951	25.932	26.538	16.075	11.005	55.405	56.082	36.888	18.956
2016	30.404	29.012	20.333	9.343	25.512	24.511	14.971	12.006	55.916	53.523	35.304	21.349
2017	31.384	29.997	20.423	10.730	23.286	22.749	13.582	12.543	54.670	52.746	34.005	23.273
2018	32.560	30.036	19.958	13.254	21.379	21.545	12.334	12.377	53.939	51.581	32.292	25.631
2019	34.830	33.415	22.150	14.669	21.204	21.081	12.032	12.500	56.034	54.496	34.182	27.169
<b>TOTAL</b>	<b>215.418</b>	<b>208.069</b>	<b>142.805</b>		<b>172.170</b>	<b>172.408</b>	<b>101.630</b>		<b>387.588</b>	<b>380.477</b>	<b>244.435</b>	

Del análisis de la evolución de la gestión de las solicitudes de pensiones no contributivas de la Seguridad Social en sus dos modalidades, jubilación e invalidez, durante los siete últimos años, cabe destacar lo siguiente:

**1.2.1 Presentadas:** Después de la gran demanda producida en el primer año de vigencia de las PNC se inicia, sobre todo a partir de 1994, un continuo y paulatino descenso global del número de solicitudes presentadas, tendencia seguida por un período de estabilización que se mantiene en el lapso 2013-2019, que registra globalmente un descenso medio del 0,11%, que no se manifiesta en todos los ejercicios. En este sentido, es destacable que en el 2013 se produce un notable incremento del 6,90%, que se registra también, aunque en menores proporciones, en 2015 y 2016, aunque en 2019 vuelve a aumentar un 3,88%, que se motiva en el 6,97% que se registra en jubilación. Por el contrario, en 2014 se da un descenso del 2,44%, motivado por la bajada de solicitudes en invalidez y que se producen en este tipo de pensión desde ese año hasta 2019. El ligero descenso medio indicado para el lapso 2013-2019 no se refleja de forma homogénea en



todas las comunidades autónomas, destacando que Andalucía presenta en el período indicado un descenso medio del 2,21%, mientras que en La Rioja se refleja un incremento del 4,17%. Destacar también que, si bien en el año 2019, globalmente, se registra un incremento del 3,88 % en el número de solicitudes presentadas, destacan, al configurarse como extremos, que Melilla y Castilla – La Mancha reflejen aumentos superiores al 22%, que llega en esta última al 42,49%, mientras que el número de solicitudes presentadas en Cantabria durante 2019 ha descendido un 15,91% respecto al año anterior.

Según el tipo de pensión, se observa en el período de referencia, un descenso medio en la pensión de invalidez de un 4,57%, mientras que en la pensión de jubilación se produce un aumento medio del 1,75%. En esta misma línea, el número de solicitudes de pensión de jubilación presentadas en el año 2019 refleja una subida interanual del 6,97%, mientras que el número de solicitudes de invalidez ha descendido un 0,82%.

**1.2.2 Resueltas:** El descenso medio del número de solicitudes presentadas en el período de referencia 2013-2019 no se refleja en el de solicitudes resueltas, con una media para el período de referencia del 0,12% de aumento, si bien se alternan descensos significativos como el del 2016, con el 4,56%, con aumentos en los años 2013 y 2019, en torno al 6%. El número de solicitudes resueltas en el año 2019 refleja un incremento del 5,65%, que alcanza el 60,06% en Asturias y que se produce en casi todos los ámbitos territoriales, salvo en Castilla y León, Canarias y, sobre todo, en Cantabria, donde se refleja el número de solicitudes resueltas respecto al año anterior ha descendido un 15,64%.

Si este análisis se efectúa según el tipo de pensión, es posible concluir que los resultados obtenidos son diferentes. En este sentido, en invalidez se registra un descenso medio del 4,38% en el período 2013-2019, mientras que en la pensión de jubilación se produce un incremento del 3,94% en el promedio de solicitudes resueltas para el lapso temporal de referencia. Los resultados son idénticos si se analiza exclusivamente el año 2019, en cuanto que en invalidez se produce un descenso respecto al año anterior del 2,15%, mientras que en jubilación tiene lugar un ascenso de solicitudes resueltas del 11,25%. En este sentido, es posible destacar en el año 2019 que la mayor parte de las comunidades y ciudades autónomas, salvo Cantabria y Galicia, han experimentado incrementos en el número de solicitudes resueltas y que Castilla La Mancha y Asturias, con incrementos superiores al 21%, se sitúan a la cabeza, aunque destaca que el incremento en esta última comunidad autónoma se cifra en el 72,83%. Si este mismo análisis se efectúa en invalidez se observa como en torno a la mitad de las comunidades y ciudades autónomas experimentan incrementos en el número de resoluciones emitidas, destacando que en Navarra y Asturias se cifren en más del 21%. En el polo opuesto, cabe reseñar el número de solicitudes de invalidez resueltas han registrado descensos superiores al global indicado (2,15%) respecto al ejercicio anterior en Ceuta, Extremadura, Murcia, Castilla y León, Comunidad Valenciana, Madrid, Canarias y Cantabria, siendo estas dos últimas comunidades las que han arrojado unas bajadas más significativas en el número de resoluciones emitidas en invalidez, superiores al 17%.

**1.2.3 Aprobadas:** La evolución del número de resoluciones de reconocimiento del derecho a pensión en el período de referencia es paralelo al observado en el total de resoluciones, con incrementos interanuales en los años 2013, 2014 y 2019, con descensos en el resto de los ejercicios, lo que da como resultado global un aumento del 0,05% para el período 2013-2019. La tendencia global de aumento es confirmada en el ejercicio 2019, ya que solo Castilla y León y Cantabria registran descensos. En el polo opuesto destaca que Melilla, Navarra y Asturias reflejen incrementos superiores al 20%, que en esta última se eleva hasta el 84,05%.

Este dato es extrapolable sólo a la pensión de jubilación, con un aumento medio para estos últimos siete años del 3,15% y que se refleja también en 2019 y en todas las comunidades y ciudades autónomas, salvo en Cantabria y Castilla y León. La situación difiere en invalidez, ya que en el periodo de referencia arroja un descenso medio del 4,30%. Idénticos resultados se obtienen en el año 2019, en el que el número de resoluciones aprobatorias en invalidez desciende en un 2,45% y que se refleja de forma desigual en los distintos ámbitos territoriales. En este sentido, Cantabria y Madrid reflejan descenso superiores al 15%, mientras que en Melilla y Asturias se producen incrementos superiores al 25%.

Si en relación con ello se analizan los coeficientes de reconocimiento en el período 2013-2019, que indican la proporción de resoluciones aprobatorias sobre el total de las emitidas, se comprueba que se cifran globalmente en torno al 64%. El órgano gestor con menor índice de resoluciones aprobatorias para el período de referencia, tanto globalmente como en invalidez, se corresponde con la Dirección Territorial del Inserso de Melilla, con un coeficiente de reconocimiento global del 51,96%, que en invalidez se cifra en el 42,37%. El menor coeficiente de reconocimiento en las pensiones de jubilación se refleja en Ceuta, donde el 56,56% de las resoluciones emitidas ha reconocido el derecho a una pensión de jubilación. Por el contrario, el coeficiente de reconocimiento global para el período de referencia supera el 70% en las comunidades autónomas de Castilla y León, Extremadura, La Rioja, País Vasco y Cantabria, destacando, por tipo de pensión, que el 81,68% de las resoluciones emitidas en Cantabria han reconocido el derecho a una pensión de jubilación, siendo también la Comunidad Autónoma de Cantabria, junto con La Rioja las que reflejan el coeficiente más elevado en invalidez y que se cifra en torno al 80%.

**1.2.4 Pendientes:** El número de expedientes que a diciembre del año 2019 se encontraban pendientes de resolución alcanzaba la cifra de 27.169, lo que supone un aumento respecto al año anterior del 6%. Dicho incremento es muy notorio en Illes Balears, ya que el número de solicitudes pendientes a diciembre 2019 cuadriplica al del año anterior, así como en Andalucía con un incremento del 23,03% y en Melilla, en la que el número de solicitudes pendientes ha aumentado en un 70,59%. En el polo opuesto, destacan con bajadas superiores al 15%, la ciudad de Ceuta y las comunidades autónomas de Cantabria, Galicia, La Rioja, Navarra y País Vasco, siendo esta última la que experimenta el mayor descenso en el número de solicitudes pendientes de resolución a diciembre de 2019, que se cifra en un 41,96%.

El aumento interanual del número de solicitudes pendientes de resolución se puede considerar como un rasgo característico de la gestión de las pensiones no contributivas, habida cuenta de sólo se han producido descensos en los ejercicios 2014 y 2015 dentro de la serie interanual analizada.

### 1.3 Procedencia de las solicitudes presentadas y aprobadas.

El artículo 18 del Real Decreto 357/1991, de 15 de marzo, determina, en desarrollo de lo establecido en la Disposición Transitoria vigésima cuarta del Texto Refundido de la Ley General de la Seguridad Social, aprobado por Real Decreto Legislativo 8/2015, de 30 de octubre, que la condición de beneficiario de pensión no contributiva es incompatible con la percepción de los subsidios de garantía de ingresos mínimos (SGIM) y de ayuda por tercera persona (SATP), regulados en el Real Decreto 383/1984, de 1 de febrero y con las pensiones asistenciales de ancianidad y enfermedad, estableciendo para estos supuestos que el interesado deberá ejercitar la correspondiente opción.

En aplicación de esta regulación, en los siete últimos años de gestión de las pensiones no contributivas de la Seguridad Social, 876 beneficiarios de las prestaciones sociales y económicas para personas con discapacidad declaradas incompatibles (SGIM y SATP) y 3.838 perceptores de pensiones asistenciales, han solicitado una pensión no contributiva, lo que supone que el 1,22% del total de solicitantes de PNC percibía alguna de estas prestaciones, aunque tengan mayor peso los beneficiarios de pensión asistencial.

En cuanto a la participación específica de estos solicitantes sobre el total de reconocimientos del derecho a PNC, destaca que el porcentaje de reconocimientos es muy superior a la media en los beneficiarios de las prestaciones sociales y económicas para personas con discapacidad, ya que a un alto porcentaje de sus solicitantes se les reconoce una pensión no contributiva, mientras que se reduce a más de la mitad para los beneficiarios de una pensión asistencial.

	JUBILACIÓN			INVALIDEZ			TOTAL		
	SOLICITADAS	APROBADAS	%A/S	SOLICITADAS	APROBADAS	%A/S	SOLICITADAS	APROBADAS	%A/S
<b>NUEVAS</b>	211.233	141.500	66,99%	169.908	98.460	57,95%	381.141	239.960	62,96%
<b>SGIM y SATP</b>	694	337	48,56%	182	364	200,00%	876	701	80,02%
<b>PAS</b>	3.221	838	26,02%	617	625	101,30%	3.838	1.463	38,12%
<b>INSS</b>	270	130	48,15%	1.463	2.181	149,08%	1.733	2.311	133,35%
<b>TOTAL</b>	<b>215.418</b>	<b>142.805</b>	<b>66,29%</b>	<b>172.170</b>	<b>101.630</b>	<b>59,03%</b>	<b>387.588</b>	<b>244.435</b>	<b>63,07%</b>

Si se analiza su incidencia según el tipo de pensión, se observa que el 79,22% de los solicitantes de PNC que percibían prestaciones sociales y económicas para personas con discapacidad han solicitado jubilación, así como que el 83,92% de los solicitantes procedentes de pensión asistencial también se han decantado por la pensión de jubilación. Estos datos deben ponerse en relación con el perfil de estos beneficiarios, que mayoritariamente son mayores de 70 años.

Por otro lado, durante el período de referencia, respecto a las resoluciones emitidas sobre solicitudes de invalidez formuladas por beneficiarios de prestaciones sociales y económicas para personas con discapacidad es posible afirmar que se ha reconocido el derecho a la totalidad de los solicitantes, mientras que el coeficiente de reconocimiento en jubilación se cifra en un 48,56%. Las razones que pueden explicar estos resultados se encuentran no sólo en la naturaleza de estas prestaciones, sino también y fundamentalmente, en la dificultad de acceso a la PNC de jubilación por buena parte del colectivo de sus beneficiarios, mujeres mayores de 65 años y que conviven con su cónyuge que es titular de pensión contributiva.

Igualmente, la Disposición Adicional Tercera del citado Real Decreto 357/1991, prevé que cuando una solicitud de pensión de jubilación o incapacidad permanente, en sus modalidades contributivas, sea denegada, dicha solicitud sirva de base, previa conformidad del interesado, para el trámite de una pensión no contributiva. Las solicitudes a las que se les puede atribuir esta procedencia -INSS-, destacan por su escasa incidencia sobre el total, para el período 2013-2019, ya que apenas suponen un 0,45%. No obstante, la proporción de reconocimientos del derecho en solicitudes con este origen es notablemente superior a la que resulta para el total de solicitudes.

#### **1.4 Causas de denegación**

Del total de resoluciones emitidas en estos siete años por los órganos gestores de las comunidades autónomas con competencia en la gestión y por las Direcciones Territoriales del IMSERSO, el 27,25% han denegado el derecho a percibir la pensión no contributiva, al no reunir sus solicitantes alguno/s de los requisitos exigidos legalmente.

Si se analiza su incidencia según el tipo de pensión, puede afirmarse que el 32,36% de las resoluciones denegatorias han recaído sobre una solicitud de pensión de invalidez. La razón que sustenta este mayor peso específico de las pensiones de invalidez se encuentra en que para el reconocimiento de este tipo de pensión, el solicitante debe acreditar no sólo unos requisitos económicos y de edad y residencia, como en jubilación, sino también un grado de discapacidad igual o superior al 65%.

En el cuadro siguiente se muestran aquellas causas más relevantes de denegación en cada tipo de pensión y el peso que éstas tienen sobre el total:

AÑOS	JUBILACIÓN								INVALIDEZ							
	Edad		Rec. Personales		Rec. U.E.C.		P. Incompatible		Rec. Personales		Rec. U.E.C.		Grado/E.Crónica		P. Incompatible	
	Nº	%	Nº	%	Nº	%	Nº	%	Nº	%	Nº	%	Nº	%	Nº	%
2013	406	6,90%	1.325	20,68%	2.807	47,71%	129	2,19%	1.318	13,93%	1.680	17,76%	5.218	55,15%	582	6,15%
2014	403	6,90%	1.495	20,68%	3.162	47,71%	230	2,19%	1.221	13,25%	1.525	16,55%	5.395	58,53%	598	6,49%
2015	388	6,09%	1.389	21,79%	3.160	49,58%	212	3,33%	1.094	12,98%	1.326	15,73%	4.991	59,22%	525	6,23%
2016	464	6,36%	1.325	21,43%	3.189	50,49%	204	3,01%	1.002	15,49%	1.243	17,81%	4.205	54,24%	485	6,58%
2017	534	7,66%	1.535	22,02%	3.388	48,59%	150	2,15%	997	13,98%	1.239	17,37%	4.000	56,09%	443	6,21%
2018	479	6,49%	1.648	22,32%	3.676	49,79%	230	3,12%	1.029	14,06%	1.221	16,68%	4.105	56,09%	496	6,78%
2019	459	5,62%	1.582	19,37%	4.248	52,00%	301	3,68%	1.094	16,07%	1.332	19,57%	3.494	51,34%	441	6,48%
<b>TOTAL</b>	<b>3.133</b>	<b>6,54%</b>	<b>10.299</b>	<b>21,51%</b>	<b>23.630</b>	<b>49,35%</b>	<b>1.456</b>	<b>3,04%</b>	<b>7.755</b>	<b>13,90%</b>	<b>9.566</b>	<b>17,14%</b>	<b>31.408</b>	<b>56,29%</b>	<b>3.570</b>	<b>6,40%</b>

A la vista de estos datos, las principales causas de denegación para cada tipo de pensión, tanto global como anualmente, son las que se detallan a continuación:

- El 49,35% de las solicitudes de pensión no contributiva de jubilación han sido denegadas en base a que los ingresos de la unidad económica de convivencia superan el límite de recursos aplicable, siendo ésta la causa mayoritaria de denegación en todas las comunidades autónomas, con excepción de Canarias, Navarra y La Rioja, excepción que también se da en las Direcciones Territoriales del IMSERSO de Ceuta y de Melilla, en las que la causa de denegación más representativa se corresponde con la de no acreditar los requisitos de residencia, circunstancia que obedece en las dos últimas a la peculiaridad de la gestión de sus ámbitos territoriales.
- El 56,29% de las solicitudes de pensión no contributiva de invalidez han sido denegadas por no acreditar el interesado el grado de discapacidad o enfermedad crónica requerido, causa mayoritaria en todos los ámbitos territoriales de gestión, salvo en el País Vasco, Madrid y Navarra, donde la causa de denegación más representativa se corresponde con que los ingresos de la unidad económica de convivencia superan el límite de recursos aplicable, así como en La Rioja, donde la causa más representativa es que los ingresos personales superan la cuantía anual de la pensión no contributiva. Asimismo, cabe destacar la participación superior al 65% que ofrecen Andalucía, Galicia, Murcia y Melilla en las denegaciones motivadas en el incumplimiento del requisito del grado de discapacidad.

## 1.5 Evolución de los indicadores de la gestión anual

La gestión de los expedientes de PNC de jubilación e invalidez desarrollada por los órganos gestores de las comunidades autónomas, así como por las Direcciones Territoriales del IMSERSO, tiene su reflejo en los distintos indicadores de gestión, obtenidos en base a las variables básicas ya analizadas.

La ratio entre expedientes resueltos / presentados **-coeficiente de cobertura-** muestra durante el período de referencia unos valores estables, que se manifiestan tanto globalmente como en ambos tipos de pensión, decreciendo a ritmo similar a la demanda, destacando que en el año 2014 se registra el valor más elevado, del 104,63%, superior en más de ocho puntos porcentuales al del año precedente. Para la serie anual analizada Andalucía presenta el coeficiente de cobertura medio más bajo (95,30%) y Catalunya el más alto (103,21%). El coeficiente de cobertura del año 2019 se cifra en el 97,26%, y registra en Galicia y País Vasco, en torno a un 106%, los valores más altos, mientras que en Andalucía se reduce al 86,29%.

El **coeficiente de reconocimiento** (aprobadas / resueltas) del total de PNC se mantiene en unos valores constantes en torno al 64%, si bien se manifiesta una mayor ponderación en jubilación, en cuanto que alrededor del 68% de las resoluciones emitidas en este tipo de pensión han reconocido el derecho, diez puntos porcentuales por encima de la pensión de invalidez. Si se analiza este parámetro en función del ámbito territorial en que se desarrolla la gestión, se observa que por encima del 70% de las resoluciones emitidas en el período de referencia por las comunidades autónomas de Castilla y León, Extremadura, La Rioja, País Vasco y Cantabria, reconocen el derecho a pensión, siendo también estas comunidades autónomas mencionadas las que alcanzan en el año 2019 los coeficientes de reconocimiento más altos, superiores al 72%. En el extremo opuesto, en la Ciudad Autónoma de Melilla, las resoluciones aprobatorias emitidas en el periodo de referencia únicamente representan el 51,82% respecto al total de las emitidas en dicho ámbito territorial, porcentaje que viene motivado sobre todo en el coeficiente de reconocimiento en las pensiones de invalidez, que se cifra en el 41,85%. En el año 2019, Canarias, la Región de Murcia y la Ciudad Autónoma de Melilla reflejan coeficientes globales inferiores al 57% y que son los más bajos más bajos del territorio español.

	2013	2014	2015	2016	2017	2018	2019
<b><u>Indicadores PNC de Jubilación</u></b>							
Coeficiente de Cobertura	94,17%	103,34%	100,24%	95,42%	95,58%	92,25%	95,94%
Coeficiente de Reconocimiento	69,54%	70,02%	70,45%	70,08%	68,08%	66,45%	66,29%
Coeficiente de gestión (en días)	114	102	97	111	123	147	152
<b><u>Indicadores PNC de Invalidez</u></b>							
Coeficiente de Cobertura	98,31%	106,01%	102,34%	96,08%	97,69%	100,78%	99,42%
Coeficiente de Reconocimiento	57,08%	59,49%	60,57%	61,08%	59,70%	57,25%	57,08%
Coeficiente de gestión (en días)	169	157	153	169	194	208	212
<b><u>Indicadores Total PNC</u></b>							
Coeficiente de Cobertura	96,23%	104,63%	101,22%	95,72%	96,48%	95,63%	97,26%
Coeficiente de Reconocimiento	63,19%	64,85%	65,78%	65,96%	64,47%	62,60%	62,72%
Coeficiente de gestión (en días)	141	128	123	137	153	171	175

Finalmente, el **coeficiente de gestión**, que expresa en días el tiempo medio de tramitación de una solicitud, poniendo en relación la entrada media de expedientes con los que se encuentran en gestión al finalizar el año (pendientes/media anual de la entrada), refleja que dicho tiempo medio en el período de referencia, 2013-2019, puede cifrarse en torno a 147 días. No obstante, el coeficiente de gestión supera la cifra media indicada a partir de 2018 y, especialmente, en 2019, ya que el coeficiente ha sido de 175 días y es el más elevado del periodo analizado. Esta tendencia y resultado que se manifiesta de forma global se refleja de forma similar en ambos tipos de pensión. En este sentido, se observa que si bien el tiempo de tramitación de una solicitud de jubilación es sensiblemente inferior al que se registra en invalidez, al requerir la resolución de estas últimas solicitudes la valoración del grado de discapacidad, el coeficiente que se registra en 2019 es el más elevado tanto en jubilación como en invalidez, incrementándose en ambas prestaciones cinco y cuatro días, respectivamente, con respecto al año 2018.

La tendencia perfilada sobre los datos totales no tiene un reflejo homogéneo en todos los ámbitos territoriales con competencia en la gestión. De este modo, cabe destacar, como extremos, que en el año 2019 la Comunidad Autónoma de Canarias presenta un coeficiente de gestión de 488 días, mientras que en las comunidades autónomas de Navarra e Illes Balears se cifra, respectivamente, en 20 y 23 días. Asimismo destaca que el número de días necesario para resolver una solicitud en Illes País Vasco, Catalunya, Navarra y Ceuta se haya reducido en 2019 en más de un 30% respecto al año anterior y son de los más bajos en el período objeto de análisis en su ámbito territorial. Por el contrario el incremento interanual más elevado se

registra en Illes Balears, que pasa de tener un coeficiente de gestión en 2018 de 7 días a 23 días en 2019. Según el tipo de pensión, en invalidez, por encima de los 212 días que resultan de media en todo el territorio español en el año 2019, se sitúa, además de Canarias, con 586 días, la Comunidad Autónoma de Andalucía, con 283 días, la Comunidad Valenciana con 234 días y la Región de Murcia, con un tiempo de gestión de 225 días. En jubilación, además del alto coeficiente de gestión que se registra en Canarias -349 días- y Catalunya -211 días- cabe destacar que en el año 2019 el tiempo medio de tramitación de una solicitud de pensión de jubilación es inferior a 30 días en Cantabria, Ceuta, Illes Balears y Navarra.

## **2. Reclamaciones previas y revisiones**

Con el fin de disponer de una visión global de la gestión de las pensiones no contributivas, se ha considerado necesario incorporar una breve mención a la tramitación y resolución de las reclamaciones previas y de las revisiones, anual y de oficio, que llevan a cabo los distintos órganos gestores competentes, puesto que esta última, y sobre todo, por su volumen, la revisión anual, tienen incidencia sobre el resto de la gestión.

### **2.1 Reclamaciones previas a la vía de la jurisdicción social**

La reclamación previa a la vía de la jurisdicción social es aquella que puede interponer el interesado contra cualquier resolución de pensiones no contributivas de jubilación e invalidez, si bien los datos que van a ser objeto de análisis se refieren a aquellas reclamaciones formuladas contra resoluciones aprobatorias o denegatorias de la pensión solicitada, señalando, al respecto, que no se dispone de datos de la gestión llevada a cabo en la provincia de Guipúzcoa para todo el período.

Durante el período 2013-2019 se han interpuesto un total de 39.560 reclamaciones previas a la vía jurisdiccional social contra resoluciones aprobatorias y denegatorias emitidas en trámite inicial de una solicitud de pensión no contributiva, destacando que el 54,94% de las reclamaciones presentadas corresponde a invalidez. Su evolución interanual viene marcada por una cierta estabilización, alternándose subidas en los ejercicios 2015 y 2019, con bajadas en el número de reclamaciones presentadas en el resto de los años de la serie temporal. Por otro lado y de forma íntimamente ligada al peso específico en el conjunto de la gestión, las comunidades autónomas de Andalucía, Catalunya, Madrid, Canarias, Comunidad Valenciana y Galicia son aquellas que mayor participación tienen sobre el total de reclamaciones presentadas, participación mayoritaria que también se repite cuando se analiza el total de resoluciones emitidas.

El número de resoluciones emitidas en el período de referencia ha ascendido a 39.271, mostrando una evolución interanual similar a la indicada para las reclamaciones presentadas. Respecto al contenido de dichas resoluciones, cabe destacar que el



48,01% han desestimado las alegaciones formuladas por el interesado, índice de participación superior en invalidez, que alcanza el 62,40% sobre el total de resoluciones emitidas.

AÑOS	PNC DE JUBILACIÓN				PNC DE INVALIDEZ				TOTAL PNC			
	Presentadas	Resueltas	Estimadas		Presentadas	Resueltas	Estimadas		Presentadas	Resueltas	Estimadas	
	Nº	Nº	Nº	% (1)	Nº	Nº	Nº	% (1)	Nº	Nº	Nº	% (1)
<b>2013</b>	2.712	2.597	1.081	41,62%	3.918	3.747	1.373	36,64%	6.630	6.344	2.454	38,86%
<b>2014</b>	2.293	2.433	1.006	41,35%	3.211	3.560	1.316	36,97%	5.504	5.993	2.322	38,68%
<b>2015</b>	2.228	2.152	845	39,27%	3.377	3.437	1.090	31,71%	5.605	5.589	1.935	38,75%
<b>2016</b>	2.438	2.428	1.013	41,72%	3.077	3.019	1.257	41,64%	5.515	5.447	2.270	41,67%
<b>2017</b>	2.597	2.489	914	36,72%	2.779	2.761	1.084	39,26%	5.376	5.250	1.998	38,06%
<b>2018</b>	2.534	2.496	926	37,10%	2.566	2.622	1.019	38,86%	5.100	5.118	1.945	38,00%
<b>2019</b>	3.025	2.872	1.236	43,04%	2.805	2.658	1.059	39,84%	5.830	5.530	2.295	41,50%
<b>TOTAL</b>	<b>17.827</b>	<b>17.467</b>	<b>7.021</b>	<b>40,20%</b>	<b>21.733</b>	<b>21.804</b>	<b>8.198</b>	<b>37,60%</b>	<b>39.560</b>	<b>39.271</b>	<b>15.219</b>	<b>38,75%</b>

(1) % sobre las reclamaciones resueltas

## 2.2 Revisión Anual<sup>(1)</sup>

El proceso de la revisión anual tiene por objeto regularizar el importe de la pensión percibida en el año anterior y establecer la cuantía para el año en curso. Para ello, los pensionistas tienen la obligación de presentar, previo requerimiento, una declaración de los ingresos o rentas propios computables y de las personas que integran la respectiva unidad económica de convivencia, referidos tanto al año inmediatamente anterior como a los ingresos o rentas previstos para el año en curso.

Este proceso de revisión anual se configura como un procedimiento de control en el que durante el año 2019 el 90,93% de los pensionistas ven confirmado el derecho y la cuantía de la pensión que venían percibiendo, en el 6,99% se les modifica la cuantía y sólo un 2,08% ven extinguido su derecho a la pensión. Dichos parámetros deben ponerse en relación con la mejora y la estabilidad de los procedimientos de reconocimiento inicial y de revisión de oficio y a instancia de parte.

<sup>(1)</sup> Para una información más detallada ver la publicación anual del Área de Prestaciones Económicas sobre PNCs: Revisión Anual y Revisiones de Oficio y a Instancia de Parte.

	REVISIÓN 2013		REVISIÓN 2014		REVISIÓN 2015		REVISIÓN 2016		REVISIÓN 2017		REVISIÓN 2018		REVISIÓN 2019	
	Nº	%	Nº	%	Nº	%	Nº	%	Nº	%	Nº	%	Nº	%
<b>SIN MODIFICACIÓN CUANTÍA</b>	258.242	87,12%	249.043	82,94%	267.724	89,05%	250.160	87,78%	257.670	89,30%	254.777	91,49%	254.488	90,93%
<b>CON MODIFICACIÓN CUANTÍA</b>	28.227	9,52%	21.799	7,26%	25.771	8,57%	26.103	9,16%	23.953	8,30%	18.246	6,55%	19.576	6,99%
<b>EXTINCIÓN DEL DERECHO</b>	9.937	3,35%	29.439	9,80%	7.155	2,38%	8.721	3,06%	6.934	2,40%	5.461	1,96%	5.814	2,08%
<b>TOTAL EFECTUADAS</b>	<b>296.406</b>	<b>100,00%</b>	<b>300.281</b>	<b>100,00%</b>	<b>300.650</b>	<b>100,00%</b>	<b>284.984</b>	<b>100,00%</b>	<b>288.557</b>	<b>100,00%</b>	<b>278.484</b>	<b>100,00%</b>	<b>279.878</b>	<b>100,00%</b>

Si bien las **extinciones del derecho** tienen una escasa incidencia porcentual dentro de este proceso de revisión anual, se considera de utilidad reseñar las causas que las motivan, así como su evolución:

	REVISIÓN 2013		REVISIÓN 2014		REVISIÓN 2015		REVISIÓN 2016		REVISIÓN 2017		REVISIÓN 2018		REVISIÓN 2019	
	Nº	%	Nº	%	Nº	%	Nº	%	Nº	%	Nº	%	Nº	%
<b>RECURSOS U.E.C.</b>	4.108	41,34%	2.414	8,20%	2.568	35,89%	3.994	45,80%	3.621	52,22%	2.656	48,64%	2.562	48,64%
<b>RECURSOS PERSONALES</b>	1.886	18,98%	1.651	5,61%	1.993	27,85%	1.710	19,61%	1.781	25,69%	1.522	27,87%	1.700	27,87%
<b>FALLECIMIENTO</b>	2.582	25,98%	24.169	82,10%	1.034	14,45%	1.792	20,55%	287	4,14%	462	8,46%	408	8,46%
<b>RESIDENCIA LEGAL</b>	71	0,71%	85	0,29%	72	1,01%	94	1,08%	156	2,25%	61	1,12%	118	1,12%
<b>OTRAS CAUSAS</b>	1.290	12,98%	1.120	3,80%	1.488	20,80%	1.131	12,97%	1.089	15,71%	760	13,92%	1.026	13,92%
<b>TOTAL CAUSAS</b>	<b>9.937</b>	<b>100,00%</b>	<b>29.439</b>	<b>100,00%</b>	<b>7.155</b>	<b>100,00%</b>	<b>8.721</b>	<b>100,00%</b>	<b>6.934</b>	<b>100,00%</b>	<b>5.461</b>	<b>100,00%</b>	<b>5.814</b>	<b>100,00%</b>

Del análisis de los datos, puede afirmarse que las extinciones en el proceso de revisión anual se fundamentan mayoritariamente en el incumplimiento del requisito de carencia de rentas, observándose que, entre éstas, el hecho de que los ingresos de la unidad económica de convivencia (UEC) del pensionista superen el nivel de recursos aplicable es la principal causa de extinción. A ellas les siguen las pérdidas del derecho motivadas en el fallecimiento del beneficiario, destacando el importante peso del apartado inespecífico denominado de “otras causas”

### 2.3 Revisiones de Oficio e Instancia de parte (1)

El artículo 25.1 del Real Decreto 357/1991, de 15 de marzo, establece que las pensiones reconocidas podrán ser revisadas de oficio por el órgano gestor o a solicitud del interesado o de su representante, cuando se produzca variación de las circunstancias tenidas en cuenta para el reconocimiento.

Durante el período 2013-2019 se han efectuado 515.397 revisiones, de las que el 58% se han realizado en pensiones de invalidez. La evolución interanual de las revisiones efectuadas manifiesta que el mayor número de revisiones se registra en 2015 y 2018. En este sentido, en el año 2019 se ha producido un descenso del 7,65% de revisiones respecto al año anterior.

(1) Para una información más detallada ver publicación anual del Área de Prestaciones Económicas sobre PNC: Revisión Anual y Revisiones de Oficio y a Instancia de Parte.

Del total de revisiones efectuadas, el 43,77% ha dado lugar a la extinción del derecho a la pensión, lo que explica, como ya se ha indicado, la escasa presencia cuantitativa de las extinciones dentro del proceso general de revisión anual. Si se analiza la participación de las extinciones según el tipo de pensión, se obtiene como resultado que el peso específico de las extinciones es superior en las pensiones de jubilación, en las que el 56,70% de las revisiones efectuadas ha supuesto la pérdida del derecho, mientras que en invalidez sólo suponen el 34,42% sobre el total de revisiones realizadas en este tipo de pensión.

<b>CAUSAS DE EXTINCIÓN TOTAL PNCs</b>		
<b>REVISIONES DE OFICIO E INSTANCIA DE PARTE 2013-2019</b>		
FALLECIMIENTO	101.354	44,92%
RECURSOS PERSONALES	68.273	30,26%
RECURSOS U.E.C.	22.425	9,94%
GRADO	5.468	2,42%
RESIDENCIA LEGAL	1.739	0,77%
OTRAS	26.356	11,68%
<b>TOTAL CAUSAS</b>	<b>225.615</b>	<b>100,00%</b>

Respecto a las causas de extinción, el 44,92% de las bajas se ha producido por el fallecimiento del beneficiario, si bien en jubilación su participación se eleva hasta el 47,37%. De forma análoga a lo sucedido en la revisión anual, el incumplimiento del requisito de carencia de rentas suficientes en su conjunto, se configura como la segunda causa predominante de extinción, si bien, al contrario de lo que ocurre en dichas revisiones anuales, de las dos variables que determinan este incumplimiento, la de disponer de rentas personales suficientes motiva el 30,26% de las extinciones en estos procedimientos de revisión.

## II Prestaciones sociales y económicas para personas con discapacidad

La Ley 13/1982, de 7 de abril, estableció un sistema especial de prestaciones sociales y económicas para aquellas personas con discapacidad que, por no desarrollar una actividad laboral, no estuvieran incluidas en el campo de aplicación de la Seguridad Social. Aun cuando la mencionada Ley ha sido derogada tras la entrada en vigor del Real Decreto Legislativo 1/2013, de 29 de noviembre por el que se aprueba el Texto Refundido de la Ley General de derechos de las personas con discapacidad y de su inclusión social, el sistema de prestaciones para el colectivo que nos ocupa sigue regulado por el Real Decreto 383/1984 de 1 de febrero. A partir de la entrada en vigor de dicho Real Decreto se inicia la tramitación de las prestaciones siguientes:

- ✓ Subsidio de garantía de ingresos mínimos (SGIM)
- ✓ Subsidio por ayuda de tercera persona (SATP)
- ✓ Subsidio de movilidad y compensación por gastos de transporte (SMGT)
- ✓ Asistencia sanitaria y prestación farmacéutica (ASPF)

De estas prestaciones, las tres primeras se configuran como prestaciones económicas de pago mensual, mientras que la última tiene por objeto la prestación de los servicios conducentes a conservar y restablecer la salud de los beneficiarios.

La entrada en vigor de la Ley 26/1990, de 20 de diciembre, que establece en la Seguridad Social prestaciones no contributivas, tiene una gran incidencia en la gestión de las prestaciones sociales y económicas para personas con discapacidad, en cuanto que su Disposición Adicional Novena establece la supresión de los subsidios de garantía de ingresos mínimos y por ayuda de tercera persona, que hasta ese momento aglutinaban la mayor parte de la gestión. Por ello, la gestión en trámite inicial en el período objeto de este informe, 2013 a 2019, se limita al subsidio de movilidad y compensación por gastos de transporte y a la asistencia sanitaria y prestación farmacéutica, que dentro del conjunto del sistema de estas prestaciones habían sido siempre minoritarias, mientras que los procesos de revisión vienen referidos al conjunto de las prestaciones.

Por último, se entiende necesario destacar que las actuaciones de coordinación y asistencia técnica señaladas respecto a las pensiones no contributivas se han aplicado igualmente en el ámbito de la gestión de estas prestaciones.

## 1. Gestión de solicitudes

Como ya se ha indicado, la supresión de los subsidios de garantía de ingresos mínimos y por ayuda de tercera persona, a partir de la entrada en vigor de la Ley 26/1990, tiene un claro reflejo en los datos de gestión durante el período estudiado, 2013-2019, ya que en éste, la gestión se limita a las solicitudes de las dos prestaciones vigentes.

De este modo, se ha considerado conveniente estructurar este informe en función de los distintos elementos que se tienen en cuenta para conocer la evolución de la gestión y la tramitación de cada una de las prestaciones, vertebrando la información en los siguientes epígrafes:

- Prestaciones solicitadas.
- Prestaciones resueltas, distinguiendo si han sido aprobadas o denegadas.
- Prestaciones pendientes.

### 1.1. Evolución interanual de las prestaciones solicitadas

	2013		2014		2015		2016		2017		2018		2019	
	Nº	Δ / ▽ %	Nº	Δ / ▽ %	Nº	Δ / ▽ %	Nº	Δ / ▽ %	Nº	Δ / ▽ %	Nº	Δ / ▽ %	Nº	Δ / ▽ %
SMGT	316	11,27%	263	-16,77%	296	12,55%	258	-12,84%	211	-18,22%	277	31,28%	331	19,49%
ASPF	242	-45,62%	121	-50,00%	107	-11,57%	112	4,67%	93	-16,96%	107	15,05%	129	20,56%
<b>TOTAL</b>	<b>558</b>	<b>-23,46%</b>	<b>384</b>	<b>-31,18%</b>	<b>403</b>	<b>4,95%</b>	<b>370</b>	<b>-8,19%</b>	<b>304</b>	<b>-17,84%</b>	<b>384</b>	<b>26,32%</b>	<b>460</b>	<b>19,79%</b>

La evolución de las prestaciones solicitadas se caracteriza por la alternancia de incrementos y descensos en su número, si bien estos últimos son más acusados. La tendencia mencionada se manifestó sobremanera en el ejercicio 2014, fundamentalmente en la ASPF, donde se produjo un significativo descenso del 50% en la entrada de solicitudes, aunque también en el SMGT, en el que el descenso en el volumen de solicitantes fue del 16,77%. Sin embargo, en el ejercicio 2019 se ha producido un aumento global del 19,79% del número de solicitudes, algo superior en ASPF, donde el incremento ha sido del 20,56%.

## 1.2. Evolución interanual de las prestaciones resueltas: aprobadas y denegadas

	2013		2014		2015		2016		2017		2018		2019	
	Nº	%	Nº	%	Nº	%	Nº	%	Nº	%	Nº	%	Nº	%
<b>SMGT</b>														
<b>Resueltas</b>	320	100,00%	277	100,00%	297	100,00%	245	100,00%	228	100,00%	288	100,00%	288	100,00%
<b>Aprobadas</b>	82	25,63%	111	40,07%	87	29,29%	76	31,02%	46	20,18%	120	41,67%	77	26,74%
<b>Denegadas</b>	238	74,38%	166	59,93%	210	70,71%	169	68,98%	182	79,82%	168	58,33%	211	73,26%
<b>ASPF</b>														
<b>Resueltas</b>	263	100,00%	142	100,00%	117	100,00%	95	100,00%	106	100,00%	106	100,00%	123	100,00%
<b>Aprobadas</b>	48	18,25%	14	9,86%	6	5,13%	3	3,16%	0	0,00%	0	0,00%	0	0,00%
<b>Denegadas</b>	215	81,75%	128	90,14%	111	94,87%	92	96,84%	106	100,00%	106	100,00%	123	100,00%
<b>TOTAL</b>														
<b>Resueltas</b>	583	100,00%	419	100,00%	414	100,00%	340	100,00%	334	100,00%	394	100,00%	411	100,00%
<b>Aprobadas</b>	130	22,30%	125	29,83%	93	22,46%	79	23,24%	46	13,77%	120	30,46%	77	18,73%
<b>Denegadas</b>	453	77,70%	294	70,17%	321	77,54%	261	76,76%	288	86,23%	274	69,54%	334	81,27%

La tendencia señalada en las prestaciones solicitadas tiene su reflejo lógico en el número de resoluciones emitidas, destacando que en el año 2014 se produce una disminución global del 28,13% respecto al año 2013, que, sobre todo, se fundamenta en el descenso del 46,01% del número de resoluciones emitidas en la asistencia sanitaria y prestación farmacéutica, tendencia que se mantiene en los años sucesivos. Esta tendencia cambia de signo en el último año, 2018, en el que se constata un repunte en el número de resoluciones emitidas respecto al año precedente, situación que se mantiene en 2019, aunque respecto a los reconocimientos del derecho queda limitado al SMGT.

Por otro lado, respecto a las prestaciones vigentes y para el período objeto de estudio cabe señalar que el **coeficiente de reconocimiento** para el subsidio de movilidad y compensación por gastos de transporte se sitúa en el 30,66% de media, mientras que en la asistencia sanitaria y prestación farmacéutica desciende hasta el 5,20%. No obstante, se observa en la evolución de este parámetro, la incidencia que sobre esta última prestación tiene la regulación contenida en el Real Decreto 1192/2012, de 3 de agosto, por el que se regula la condición de asegurado y de beneficiario a efectos de la asistencia sanitaria en España con cargo a fondos públicos, a través del Sistema Nacional de Salud, y, en concreto, la tendencia de descenso que culmina en que a partir de 2017 no se produzca ningún reconocimiento del derecho de la asistencia sanitaria y prestación farmacéutica, como efecto de la sentencia 139/2016, de 21 de julio de 2016, dictada por el Tribunal Constitucional en virtud de Recurso de inconstitucionalidad 4123-2012.

### 1.3. Evolución interanual de las prestaciones pendientes

La evolución de las prestaciones pendientes manifiesta una tendencia descendente en el período 2013-2019, en el que únicamente se producen aumentos en el año 2016 y 2019. En el ejercicio 2019, el número de solicitudes pendientes refleja un importante incremento, especialmente en SMGT, en la que casi se triplica respecto al año anterior, lo que se traduce que su número sea superior en un 25% a la existentes en 2013.

	2013		2014		2015		2016		2017		2018		2019	
	Nº	Δ / ▽ %	Nº	Δ / ▽ %	Nº	Δ / ▽ %	Nº	Δ / ▽ %	Nº	Δ / ▽ %	Nº	Δ / ▽ %	Nº	Δ / ▽ %
<b>SMGT</b>	52	-7,14%	38	-26,92%	37	-2,63%	50	35,14%	33	-34,00%	22	-33,33%	65	195,45%
<b>ASPF</b>	40	-34,43%	19	-52,50%	9	-52,63%	26	188,89%	13	-50,00%	14	7,69%	20	42,86%
<b>TOTAL</b>	<b>92</b>	<b>-21,37%</b>	<b>57</b>	<b>-38,04%</b>	<b>46</b>	<b>-19,30%</b>	<b>76</b>	<b>65,22%</b>	<b>46</b>	<b>-39,47%</b>	<b>36</b>	<b>-21,74%</b>	<b>85</b>	<b>136,11%</b>

## 2. Revisiones<sup>(1)</sup>

Con el fin de disponer de una visión global de la gestión de las prestaciones sociales y económicas para personas con discapacidad, se ha considerado necesario incorporar una breve mención respecto a la tramitación y resolución de las revisiones, tanto anual como de oficio/instancia de parte, que llevan a cabo los distintos órganos gestores competentes, puesto que, por un lado, éstas afectan al conjunto de las prestaciones reguladas en el Real Decreto 383/1984, de 1 de febrero, y, por otro, dado el carácter residual de estas prestaciones, los procesos de revisión son los que en mayor medida caracterizan la gestión de este sistema de prestaciones.

### 2.1 Revisión Anual

La revisión anual tiene por objeto acreditar que los beneficiarios siguen reuniendo los requisitos exigidos en su día para el reconocimiento y mantenimiento de la prestación correspondiente, ello sin perjuicio de la revisión de oficio que el órgano competente puede efectuar cuando se conozca alguna circunstancia que dé lugar a la modificación, suspensión o extinción del derecho, o de la revisión a instancia del interesado, cuando éste comunique modificaciones en su situación que puedan afectar al derecho o a la cuantía de la prestación o prestaciones que tenga reconocidas.

Este proceso de revisión anual se configura como un procedimiento de control en el que durante el período de referencia los beneficiarios, en su gran mayoría, ven confirmado el derecho y la cuantía de la prestación que venían percibiendo. De este

<sup>(1)</sup> Para una información más detallada ver publicación anual del Área de Prestaciones Económicas sobre PNC y PSPD: Revisión Anual y Revisiones de Oficio y a Instancia de Parte.

modo, en el año 2019, el proceso de revisión anual no implica variación alguna en la cuantía del subsidio para el 95,41% de los beneficiarios y sólo un 4,29% ve extinguido su derecho. Dicho carácter debe ponerse en relación con la mejora y la estabilidad de los procedimientos de reconocimiento inicial y de revisión de oficio y a instancia de parte.

	REVISIÓN 2013		REVISIÓN 2014		REVISIÓN 2015		REVISIÓN 2016		REVISIÓN 2017		REVISIÓN 2018		REVISIÓN 2019	
	Nº	%	Nº	%	Nº	%	Nº	%	Nº	%	Nº	%	Nº	%
<b>SIN VARIACIÓN DE CUANTÍA</b>	12.978	92,21%	11.793	92,20%	10.104	93,61%	8.564	91,73%	7.216	94,22%	6.210	94,43%	5.487	95,41%
<b>CON VARIACIÓN DE CUANTÍA</b>	27	0,19%	49	0,38%	7	0,06%	19	0,20%	16	0,21%	12	0,18%	17	0,30%
<b>SUSPENSION DCHO. SGIM</b>	6	0,04%	3	0,02%	2	0,02%	3	0,03%	2	0,03%	2	0,03%	0	0,00%
<b>EXTINCIÓN DEL DERECHO</b>	1.063	7,55%	945	7,39%	681	6,31%	750	8,03%	425	5,55%	352	5,35%	247	4,29%
<b>TOTAL EFECTUADAS</b>	<b>14.074</b>	<b>100,00%</b>	<b>12.790</b>	<b>100,00%</b>	<b>10.794</b>	<b>100,00%</b>	<b>9.336</b>	<b>100,00%</b>	<b>7.659</b>	<b>100,00%</b>	<b>6.576</b>	<b>100,00%</b>	<b>5.751</b>	<b>100,00%</b>

Si bien las modificaciones de la cuantía, las extinciones y las suspensiones del derecho tienen una escasa incidencia porcentual dentro de este proceso de revisión anual, se considera de utilidad reseñar las causas que las han motivado en las distintas prestaciones, así como su evolución.

	REVISIÓN 2012		REVISIÓN 2013		REVISIÓN 2014		REVISIÓN 2015		REVISIÓN 2016		REVISIÓN 2017		REVISIÓN 2018	
	Nº	%	Nº	%	Nº	%	Nº	%	Nº	%	Nº	%	Nº	%
<b>FALLECIMIENTO</b>	405	35,10%	387	36,20%	295	42,14%	236	27,86%	170	34,48%	79	19,90%	67	22,87%
<b>RECURSOS PROPIOS</b>	131	11,35%	123	11,51%	82	11,71%	139	16,41%	71	14,40%	89	22,42%	55	18,77%
<b>RECURSOS FAMILIARES</b>	13	1,13%	20	1,87%	13	1,86%	28	3,31%	13	2,64%	30	7,56%	12	4,10%
<b>PRESTACIÓN INCOMPATIBLE</b>	550	47,66%	448	41,91%	271	38,71%	294	34,71%	179	36,31%	126	31,74%	104	35,49%
<b>ALTA EN S.S.</b>	21	1,82%	10	0,94%	7	1,00%	35	4,13%	7	1,42%	5	1,26%	11	3,75%
<b>OTRAS CAUSAS</b>	34	2,95%	81	7,58%	32	4,57%	115	13,58%	53	10,75%	68	17,13%	44	15,02%
<b>TOTAL CAUSAS</b>	<b>1.154</b>	<b>100,00%</b>	<b>1.069</b>	<b>100,00%</b>	<b>700</b>	<b>100,00%</b>	<b>847</b>	<b>100,00%</b>	<b>493</b>	<b>100,00%</b>	<b>397</b>	<b>100,00%</b>	<b>293</b>	<b>100,00%</b>

Del análisis de las mismas, puede afirmarse que la pérdida del derecho a las prestaciones sociales y económicas para personas con discapacidad se ha motivado, grosso modo, en dos razones fundamentales: que al beneficiario se le haya reconocido una prestación de análoga naturaleza y superior cuantía –prestación incompatible- y que su nivel de recursos económicos, ya sean propios o de la unidad familiar, exceda el límite permitido. Dicho predominio es el reflejo del perfil tipo del beneficiario de este sistema de prestaciones, que es el de una mujer casada mayor de 65 años.



## 2.2 Revisiones de Oficio y a Instancia de parte

El artículo 31.1 del Real Decreto 383/1984 establece que el derecho a las prestaciones reconocidas podrá ser revisado, de oficio por el órgano gestor o a solicitud del interesado o su representante, cuando se produzca variación de cualquier circunstancia susceptible de modificar el derecho a la prestación.

Durante el año 2019 se han emitido 1.349 resoluciones en procesos de revisión. El efecto más destacado de las resoluciones emitidas ha sido el de la extinción del derecho a las prestaciones, ya que representan el 96,22% del total de resoluciones dictadas. Si este dato lo extrapolamos a toda la serie temporal 2013-2019, obtenemos una cifra muy aproximada a la anterior, concretamente del 94,88%.

Globalmente, las causas mayoritarias de la extinción del derecho, tal como se refleja en el cuadro siguiente, se concretan, por este orden, en que el beneficiario pase a ser titular de una prestación de análoga naturaleza y finalidad y en el fallecimiento del beneficiario. Ambas causas se configuraban como el motivo de extinción del 75,43% de este tipo de resoluciones, que como se ha señalado en el epígrafe anterior, son, igualmente, las más representativas en el proceso de revisión anual.

<b>CAUSAS DE EXTINCIÓN PRESTACIONES PERSONAS CON DISCAPACIDAD</b>		
<b>REVISIONES DE OFICIO E INSTANCIA DE PARTE 2013-2019</b>		
FALLECIMIENTO	5.141	37,36%
RECURSOS PROPIOS	2.628	19,10%
RECURSOS FAMILIARES	183	1,33%
PRESTACIÓN INCOMPATIBLE	5.239	38,07%
ALTA EN S.S.	411	2,99%
OTRAS	159	1,16%
<b>TOTAL CAUSAS</b>	<b>13.761</b>	<b>100,00%</b>

# A N E X O S

**PNC DE JUBILACIÓN**

**EVOLUCIÓN Y DISTRIBUCIÓN TERRITORIAL DE LA GESTIÓN**

## PENSIONES NO CONTRIBUTIVAS DE LA SEGURIDAD SOCIAL

		Entrada	Resueltas	% R./E.	Aprobadas	% A./R.	No Aprob.	Pendientes
G E S T I Ó N	2013	28.331	26.679	94,17%	18.552	69,54%	8.127	8.972
	2014	28.436	29.386	103,34%	20.576	70,02%	8.810	8.022
	2015	29.473	29.544	100,24%	20.813	70,45%	8.731	7.951
	2016	30.404	29.012	95,42%	20.333	70,08%	8.679	9.343
	2017	31.384	29.997	95,58%	20.423	68,08%	9.574	10.730
	2018	32.560	30.036	92,25%	19.958	66,45%	10.078	13.254
M E D I A S	2013	2.361	2.223		1.546		677	8.972
	2014	2.370	2.449		1.715		734	8.022
	2015	2.456	2.462		1.734		728	7.951
	2016	2.534	2.418		1.694		723	9.343
	2017	2.615	2.500		1.702		798	10.730
	2018	2.713	2.503		1.663		840	13.254
2019								
I	3.123	2.259	72,33%	1.430	63,30%	829	14.118	
II	3.344	3.255	97,34%	2.252	69,19%	1.003	14.207	
III	3.075	3.152	102,50%	2.110	66,94%	1.042	14.130	
IV	2.894	3.004	103,80%	2.148	71,50%	856	14.020	
V	3.528	3.061	86,76%	1.959	64,00%	1.102	14.487	
VI	2.993	3.109	103,88%	2.075	66,74%	1.034	14.371	
VII	2.865	3.156	110,16%	2.164	68,57%	992	14.080	
VIII	2.313	1.864	80,59%	1.135	60,89%	729	14.529	
IX	2.590	2.496	96,37%	1.638	65,63%	858	14.623	
X	2.804	3.299	117,65%	2.139	64,84%	1.160	14.128	
XI	2.594	2.653	102,27%	1.730	65,21%	923	14.069	
XII	2.707	2.107	77,84%	1.370	65,02%	737	14.669	
		34.830	33.415	95,94%	22.150	66,29%	11.265	14.669

\* Pendientes reales

## JUBILACIÓN

EVOLUCIÓN DE LA GESTIÓN 2013-2019

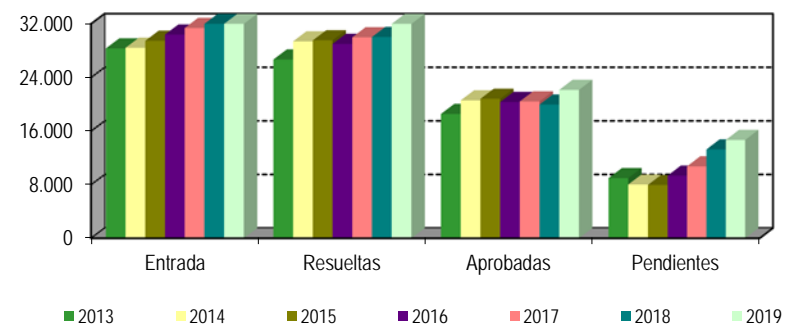

EVOLUCIÓN MEDIAS MENSUALES

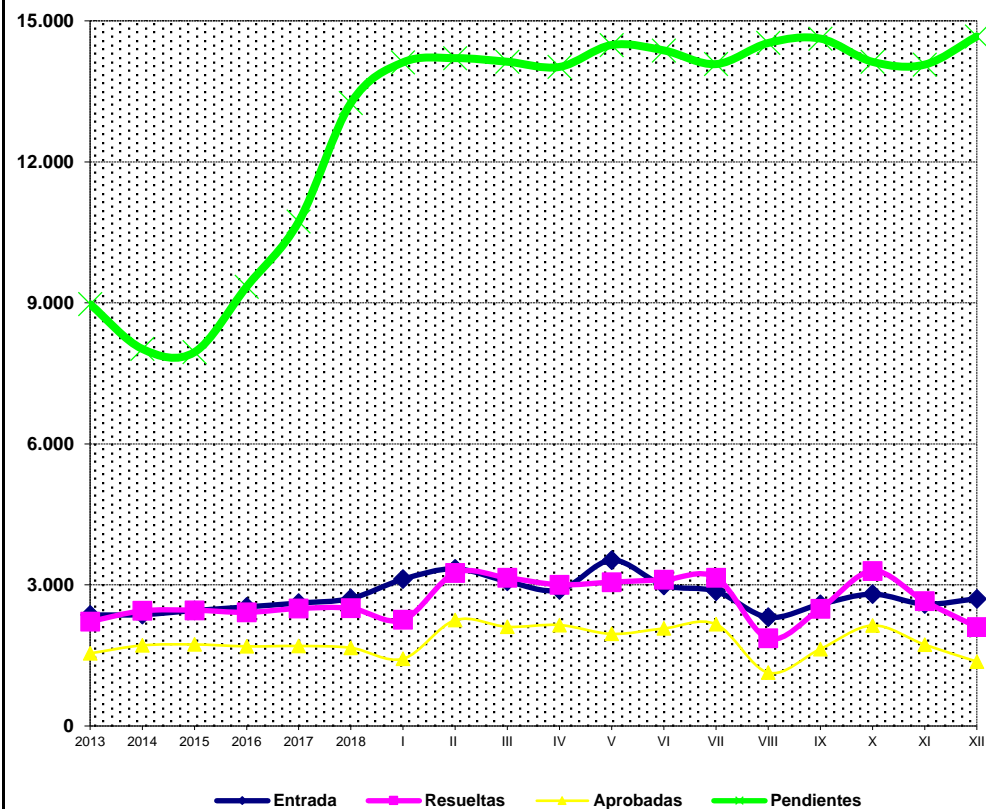

## PENSIÓN NO CONTRIBUTIVA DE JUBILACIÓN

### EVOLUCIÓN INTERANUAL DE LAS SOLICITUDES PRESENTADAS

CC.AA. PROVINCIAS	2013		2014		2015		2016		2017		2018		2019	
	nº	% (1)	nº	% (1)	nº	% (1)	nº	% (1)	nº	% (1)	nº	% (1)	nº	% (1)
<b>ANDALUCÍA</b>	<b>5.769</b>	<b>20,36%</b>	<b>5.860</b>	<b>20,61%</b>	<b>5.474</b>	<b>18,57%</b>	<b>5.818</b>	<b>19,14%</b>	<b>5.903</b>	<b>18,81%</b>	<b>6.209</b>	<b>19,07%</b>	<b>5.981</b>	<b>17,17%</b>
ALMERÍA	406	1,43%	479	1,68%	489	1,66%	509	1,67%	510	1,63%	571	1,75%	543	1,56%
CÁDIZ	932	3,29%	1.037	3,65%	843	2,86%	925	3,04%	960	3,06%	987	3,03%	986	2,83%
CÓRDOBA	512	1,81%	511	1,80%	443	1,50%	468	1,54%	483	1,54%	535	1,64%	556	1,60%
GRANADA	456	1,61%	427	1,50%	422	1,43%	484	1,59%	524	1,67%	552	1,70%	601	1,73%
HUELVA	334	1,18%	309	1,09%	332	1,13%	337	1,11%	292	0,93%	327	1,00%	342	0,98%
JAÉN	272	0,96%	310	1,09%	262	0,89%	261	0,86%	276	0,88%	292	0,90%	302	0,87%
MÁLAGA	1.339	4,73%	1.383	4,86%	1.303	4,42%	1.431	4,71%	1.400	4,46%	1.446	4,44%	1.354	3,89%
SEVILLA	1.518	5,36%	1.404	4,94%	1.380	4,68%	1.403	4,61%	1.458	4,65%	1.499	4,60%	1.297	3,72%
<b>ARAGÓN</b>	<b>671</b>	<b>2,37%</b>	<b>691</b>	<b>2,43%</b>	<b>654</b>	<b>2,22%</b>	<b>702</b>	<b>2,31%</b>	<b>763</b>	<b>2,43%</b>	<b>805</b>	<b>2,47%</b>	<b>928</b>	<b>2,66%</b>
HUESCA	104	0,37%	130	0,46%	107	0,36%	118	0,39%	122	0,39%	116	0,36%	121	0,35%
TERUEL	49	0,17%	57	0,20%	45	0,15%	43	0,14%	35	0,11%	78	0,24%	65	0,19%
ZARAGOZA	518	1,83%	504	1,77%	502	1,70%	541	1,78%	606	1,93%	611	1,88%	742	2,13%
<b>ASTURIAS</b>	<b>559</b>	<b>1,97%</b>	<b>549</b>	<b>1,93%</b>	<b>636</b>	<b>2,16%</b>	<b>619</b>	<b>2,04%</b>	<b>625</b>	<b>1,99%</b>	<b>701</b>	<b>2,15%</b>	<b>692</b>	<b>1,99%</b>
<b>ILLES BALEARS</b>	<b>653</b>	<b>2,30%</b>	<b>666</b>	<b>2,34%</b>	<b>724</b>	<b>2,46%</b>	<b>642</b>	<b>2,11%</b>	<b>799</b>	<b>2,55%</b>	<b>724</b>	<b>2,22%</b>	<b>921</b>	<b>2,64%</b>
<b>CANARIAS</b>	<b>2.009</b>	<b>7,09%</b>	<b>1.937</b>	<b>6,81%</b>	<b>2.151</b>	<b>7,30%</b>	<b>2.248</b>	<b>7,39%</b>	<b>2.314</b>	<b>7,37%</b>	<b>2.581</b>	<b>7,93%</b>	<b>2.421</b>	<b>6,95%</b>
LAS PALMAS	1.035	3,65%	987	3,47%	1.107	3,76%	1.057	3,48%	1.129	3,60%	1.240	3,81%	1.197	3,44%
S.C. TENERIFE	974	3,44%	950	3,34%	1.044	3,54%	1.191	3,92%	1.185	3,78%	1.341	4,12%	1.224	3,51%
<b>CANTABRIA</b>	<b>347</b>	<b>1,22%</b>	<b>346</b>	<b>1,22%</b>	<b>355</b>	<b>1,20%</b>	<b>386</b>	<b>1,27%</b>	<b>392</b>	<b>1,25%</b>	<b>464</b>	<b>1,43%</b>	<b>422</b>	<b>1,21%</b>
<b>CASTILLA Y LEÓN</b>	<b>1.437</b>	<b>5,07%</b>	<b>1.479</b>	<b>5,20%</b>	<b>1.561</b>	<b>5,30%</b>	<b>1.522</b>	<b>5,01%</b>	<b>1.638</b>	<b>5,22%</b>	<b>1.742</b>	<b>5,35%</b>	<b>1.769</b>	<b>5,08%</b>
ÁVILA	125	0,44%	135	0,47%	113	0,38%	113	0,37%	137	0,44%	153	0,47%	153	0,44%
BURGOS	180	0,64%	184	0,65%	175	0,59%	153	0,50%	208	0,66%	211	0,65%	241	0,69%
LEÓN	261	0,92%	225	0,79%	230	0,78%	248	0,82%	263	0,84%	300	0,92%	324	0,93%
PALENCIA	123	0,43%	99	0,35%	144	0,49%	104	0,34%	125	0,40%	134	0,41%	140	0,40%
SALAMANCA	259	0,91%	286	1,01%	297	1,01%	292	0,96%	299	0,95%	320	0,98%	297	0,85%
SEGOVIA	71	0,25%	64	0,23%	101	0,34%	89	0,29%	103	0,33%	105	0,32%	77	0,22%
SORIA	27	0,10%	36	0,13%	34	0,12%	40	0,13%	37	0,12%	31	0,10%	34	0,10%
VALLADOLID	264	0,93%	327	1,15%	340	1,15%	311	1,02%	325	1,04%	317	0,97%	319	0,92%
ZAMORA	127	0,45%	123	0,43%	127	0,43%	172	0,57%	141	0,45%	171	0,53%	184	0,53%
<b>CASTILLA-LA MANCHA</b>	<b>1.215</b>	<b>4,29%</b>	<b>1.075</b>	<b>3,78%</b>	<b>1.114</b>	<b>3,78%</b>	<b>1.346</b>	<b>4,43%</b>	<b>1.249</b>	<b>3,98%</b>	<b>1.410</b>	<b>4,33%</b>	<b>1.468</b>	<b>4,21%</b>
ALBACETE	250	0,88%	245	0,86%	263	0,89%	260	0,86%	255	0,81%	292	0,90%	281	0,81%
CIUDAD REAL	294	1,04%	260	0,91%	289	0,98%	299	0,98%	290	0,92%	312	0,96%	360	1,03%
CUENCA	128	0,45%	106	0,37%	124	0,42%	132	0,43%	128	0,41%	120	0,37%	121	0,35%
GUADALAJARA	113	0,40%	115	0,40%	129	0,44%	104	0,34%	134	0,43%	147	0,45%	167	0,48%
TOLEDO	430	1,52%	349	1,23%	309	1,05%	551	1,81%	442	1,41%	539	1,66%	539	1,55%

CC.AA. PROVINCIAS	2013		2014		2015		2016		2017		2018		2019	
	nº	% (1)	nº	% (1)	nº	% (1)	nº	% (1)	nº	% (1)	nº	% (1)	nº	% (1)
<b>CATALUNYA</b>	<b>3.547</b>	<b>12,52%</b>	<b>3.770</b>	<b>13,26%</b>	<b>4.021</b>	<b>13,64%</b>	<b>4.025</b>	<b>13,24%</b>	<b>4.165</b>	<b>13,27%</b>	<b>3.554</b>	<b>10,92%</b>	<b>4.873</b>	<b>13,99%</b>
BARCELONA	2.678	9,45%	2.717	9,55%	2.920	9,91%	2.938	9,66%	2.954	9,41%	2.499	7,68%	3.393	9,74%
GIRONA	299	1,06%	397	1,40%	393	1,33%	377	1,24%	428	1,36%	377	1,16%	541	1,55%
LLEIDA	185	0,65%	190	0,67%	246	0,83%	216	0,71%	258	0,82%	235	0,72%	293	0,84%
TARRAGONA	385	1,36%	466	1,64%	462	1,57%	494	1,62%	525	1,67%	443	1,36%	646	1,85%
<b>C. VALENCIANA</b>	<b>3.444</b>	<b>12,16%</b>	<b>3.248</b>	<b>11,42%</b>	<b>3.517</b>	<b>11,93%</b>	<b>3.657</b>	<b>12,03%</b>	<b>3.692</b>	<b>11,76%</b>	<b>3.857</b>	<b>11,85%</b>	<b>4.041</b>	<b>11,60%</b>
ALICANTE	1.450	5,12%	1.343	4,72%	1.452	4,93%	1.602	5,27%	1.578	5,03%	1.664	5,11%	1.800	5,17%
CASTELLÓN	250	0,88%	223	0,78%	293	0,99%	317	1,04%	320	1,02%	353	1,08%	380	1,09%
VALENCIA	1.744	6,16%	1.682	5,92%	1.772	6,01%	1.738	5,72%	1.794	5,72%	1.840	5,65%	1.861	5,34%
<b>EXTREMADURA</b>	<b>879</b>	<b>3,10%</b>	<b>968</b>	<b>3,40%</b>	<b>824</b>	<b>2,80%</b>	<b>916</b>	<b>3,01%</b>	<b>694</b>	<b>2,21%</b>	<b>942</b>	<b>2,89%</b>	<b>948</b>	<b>2,72%</b>
BADAJOZ	579	2,04%	613	2,16%	510	1,73%	593	1,95%	431	1,37%	605	1,86%	566	1,63%
CÁCERES	300	1,06%	355	1,25%	314	1,07%	323	1,06%	263	0,84%	337	1,04%	382	1,10%
<b>GALICIA</b>	<b>2.408</b>	<b>8,50%</b>	<b>2.252</b>	<b>7,92%</b>	<b>2.286</b>	<b>7,76%</b>	<b>2.371</b>	<b>7,80%</b>	<b>2.589</b>	<b>8,25%</b>	<b>2.619</b>	<b>8,04%</b>	<b>2.780</b>	<b>7,98%</b>
A CORUÑA	914	3,23%	874	3,07%	894	3,03%	905	2,98%	1.031	3,29%	958	2,94%	1.130	3,24%
LUGO	223	0,79%	246	0,87%	254	0,86%	273	0,90%	263	0,84%	278	0,85%	293	0,84%
OURENSE	245	0,86%	228	0,80%	275	0,93%	289	0,95%	299	0,95%	371	1,14%	336	0,96%
PONTEVEDRA	1.026	3,62%	904	3,18%	863	2,93%	904	2,97%	996	3,17%	1.012	3,11%	1.021	2,93%
<b>MADRID</b>	<b>3.271</b>	<b>11,55%</b>	<b>3.407</b>	<b>11,98%</b>	<b>3.826</b>	<b>12,98%</b>	<b>3.764</b>	<b>12,38%</b>	<b>3.979</b>	<b>12,68%</b>	<b>4.235</b>	<b>13,01%</b>	<b>4.653</b>	<b>13,36%</b>
MURCIA	871	3,07%	831	2,92%	903	3,06%	897	2,95%	949	3,02%	1.049	3,22%	1.106	3,18%
NAVARRA	287	1,01%	238	0,84%	295	1,00%	323	1,06%	283	0,90%	311	0,96%	354	1,02%
<b>PAÍS VASCO</b>	<b>632</b>	<b>2,23%</b>	<b>720</b>	<b>2,53%</b>	<b>773</b>	<b>2,62%</b>	<b>812</b>	<b>2,67%</b>	<b>927</b>	<b>2,95%</b>	<b>945</b>	<b>2,90%</b>	<b>992</b>	<b>2,85%</b>
ARABA/ÁLAVA	93	0,33%	78	0,27%	120	0,41%	116	0,38%	106	0,34%	115	0,35%	153	0,44%
GIPUZKOA	125	0,44%	150	0,53%	197	0,67%	209	0,69%	293	0,93%	266	0,82%	242	0,69%
BIZKAIA	414	1,46%	492	1,73%	456	1,55%	487	1,60%	528	1,68%	564	1,73%	597	1,71%
LA RIOJA	128	0,45%	153	0,54%	156	0,53%	164	0,54%	209	0,67%	211	0,65%	222	0,64%
CEUTA	113	0,40%	147	0,52%	121	0,41%	98	0,32%	113	0,36%	106	0,33%	150	0,43%
MELILLA	91	0,32%	99	0,35%	82	0,28%	94	0,31%	101	0,32%	95	0,29%	109	0,31%
<b>TOTAL ESTADO</b>	<b>28.331</b>	<b>100,00%</b>	<b>28.436</b>	<b>100,00%</b>	<b>29.473</b>	<b>100,00%</b>	<b>30.404</b>	<b>100,00%</b>	<b>31.384</b>	<b>100,00%</b>	<b>32.560</b>	<b>100,00%</b>	<b>34.830</b>	<b>100,00%</b>

(1) Calculado sobre el total de solicitudes presentadas en el año

## PENSIÓN NO CONTRIBUTIVA DE JUBILACIÓN

### EVOLUCIÓN INTERANUAL DE LAS SOLICITUDES RESUELTAS

CC.AA. PROVINCIAS	2013		2014		2015		2016		2017		2018		2019	
	nº	% (1)	nº	% (1)	nº	% (1)	nº	% (1)	nº	% (1)	nº	% (1)	nº	% (1)
<b>ANDALUCÍA</b>	<b>5.872</b>	<b>22,01%</b>	<b>6.127</b>	<b>20,85%</b>	<b>5.430</b>	<b>18,38%</b>	<b>5.728</b>	<b>19,74%</b>	<b>5.291</b>	<b>17,64%</b>	<b>4.574</b>	<b>15,23%</b>	<b>5.013</b>	<b>15,00%</b>
ALMERÍA	405	1,52%	489	1,66%	478	1,62%	517	1,78%	497	1,66%	532	1,77%	511	1,53%
CÁDIZ	1.042	3,91%	920	3,13%	931	3,15%	867	2,99%	1.036	3,45%	779	2,59%	879	2,63%
CÓRDOBA	549	2,06%	508	1,73%	454	1,54%	439	1,51%	477	1,59%	545	1,81%	513	1,54%
GRANADA	451	1,69%	436	1,48%	415	1,40%	450	1,55%	515	1,72%	522	1,74%	583	1,74%
HUELVA	329	1,23%	317	1,08%	321	1,09%	343	1,18%	269	0,90%	344	1,15%	336	1,01%
JAÉN	261	0,98%	301	1,02%	279	0,94%	270	0,93%	212	0,71%	301	1,00%	341	1,02%
MÁLAGA	1.301	4,88%	1.348	4,59%	1.299	4,40%	1.344	4,63%	1.253	4,18%	940	3,13%	512	1,53%
SEVILLA	1.534	5,75%	1.808	6,15%	1.253	4,24%	1.498	5,16%	1.032	3,44%	611	2,03%	1.338	4,00%
<b>ARAGÓN</b>	<b>672</b>	<b>2,52%</b>	<b>680</b>	<b>2,31%</b>	<b>670</b>	<b>2,27%</b>	<b>692</b>	<b>2,39%</b>	<b>726</b>	<b>2,42%</b>	<b>794</b>	<b>2,64%</b>	<b>932</b>	<b>2,79%</b>
HUESCA	104	0,39%	123	0,42%	114	0,39%	116	0,40%	119	0,40%	118	0,39%	119	0,36%
TERUEL	50	0,19%	57	0,19%	48	0,16%	42	0,14%	34	0,11%	72	0,24%	63	0,19%
ZARAGOZA	518	1,94%	500	1,70%	508	1,72%	534	1,84%	573	1,91%	604	2,01%	750	2,24%
<b>ASTURIAS</b>	<b>534</b>	<b>2,00%</b>	<b>595</b>	<b>2,02%</b>	<b>637</b>	<b>2,16%</b>	<b>606</b>	<b>2,09%</b>	<b>637</b>	<b>2,12%</b>	<b>449</b>	<b>1,49%</b>	<b>776</b>	<b>2,32%</b>
<b>ILLES BALEARS</b>	<b>655</b>	<b>2,46%</b>	<b>607</b>	<b>2,07%</b>	<b>760</b>	<b>2,57%</b>	<b>724</b>	<b>2,50%</b>	<b>743</b>	<b>2,48%</b>	<b>775</b>	<b>2,58%</b>	<b>861</b>	<b>2,58%</b>
<b>CANARIAS</b>	<b>2.053</b>	<b>7,70%</b>	<b>2.188</b>	<b>7,45%</b>	<b>2.023</b>	<b>6,85%</b>	<b>1.741</b>	<b>6,00%</b>	<b>2.213</b>	<b>7,38%</b>	<b>1.974</b>	<b>6,57%</b>	<b>2.275</b>	<b>6,81%</b>
LAS PALMAS	1.063	3,98%	1.161	3,95%	1.134	3,84%	860	2,96%	1.093	3,64%	978	3,26%	902	2,70%
S.C. TENERIFE	990	3,71%	1.027	3,49%	889	3,01%	881	3,04%	1.120	3,73%	996	3,32%	1.373	4,11%
<b>CANTABRIA</b>	<b>337</b>	<b>1,26%</b>	<b>286</b>	<b>0,97%</b>	<b>406</b>	<b>1,37%</b>	<b>376</b>	<b>1,30%</b>	<b>413</b>	<b>1,38%</b>	<b>458</b>	<b>1,52%</b>	<b>431</b>	<b>1,29%</b>
<b>CASTILLA Y LEÓN</b>	<b>1.467</b>	<b>5,50%</b>	<b>1.382</b>	<b>4,70%</b>	<b>1.579</b>	<b>5,34%</b>	<b>1.502</b>	<b>5,18%</b>	<b>1.680</b>	<b>5,60%</b>	<b>1.721</b>	<b>5,73%</b>	<b>1.739</b>	<b>5,20%</b>
ÁVILA	113	0,42%	147	0,50%	116	0,39%	111	0,38%	138	0,46%	149	0,50%	153	0,46%
BURGOS	207	0,78%	165	0,56%	182	0,62%	146	0,50%	201	0,67%	218	0,73%	223	0,67%
LEÓN	239	0,90%	159	0,54%	278	0,94%	236	0,81%	285	0,95%	281	0,94%	295	0,88%
PALENCIA	119	0,45%	103	0,35%	144	0,49%	98	0,34%	135	0,45%	127	0,42%	142	0,42%
SALAMANCA	250	0,94%	270	0,92%	305	1,03%	290	1,00%	297	0,99%	284	0,95%	306	0,92%
SEGOVIA	92	0,34%	64	0,22%	89	0,30%	91	0,31%	104	0,35%	101	0,34%	97	0,29%
SORIA	31	0,12%	33	0,11%	32	0,11%	42	0,14%	36	0,12%	33	0,11%	33	0,10%
VALLADOLID	275	1,03%	323	1,10%	287	0,97%	326	1,12%	337	1,12%	359	1,20%	304	0,91%
ZAMORA	141	0,53%	118	0,40%	146	0,49%	162	0,56%	147	0,49%	169	0,56%	186	0,56%
<b>CASTILLA-LA MANCHA</b>	<b>1.085</b>	<b>4,07%</b>	<b>1.089</b>	<b>3,71%</b>	<b>1.057</b>	<b>3,58%</b>	<b>1.336</b>	<b>4,60%</b>	<b>1.619</b>	<b>5,40%</b>	<b>1.242</b>	<b>4,14%</b>	<b>1.511</b>	<b>4,52%</b>
ALBACETE	240	0,90%	250	0,85%	256	0,87%	251	0,87%	257	0,86%	269	0,90%	283	0,85%
CIUDAD REAL	284	1,06%	265	0,90%	273	0,92%	282	0,97%	310	1,03%	303	1,01%	330	0,99%
CUENCA	133	0,50%	108	0,37%	129	0,44%	129	0,44%	124	0,41%	120	0,40%	114	0,34%
GUADALAJARA	113	0,42%	125	0,43%	128	0,43%	89	0,31%	135	0,45%	134	0,45%	176	0,53%
TOLEDO	315	1,18%	341	1,16%	271	0,92%	585	2,02%	793	2,64%	416	1,39%	608	1,82%

CC.AA. PROVINCIAS	2013		2014		2015		2016		2017		2018		2019	
	nº	% (1)	nº	% (1)	nº	% (1)	nº	% (1)	nº	% (1)	nº	% (1)	nº	% (1)
<b>CATALUNYA</b>	<b>2.718</b>	<b>10,19%</b>	<b>4.133</b>	<b>14,06%</b>	<b>4.445</b>	<b>15,05%</b>	<b>3.716</b>	<b>12,81%</b>	<b>3.457</b>	<b>11,52%</b>	<b>4.615</b>	<b>15,36%</b>	<b>4.837</b>	<b>14,48%</b>
BARCELONA	1.991	7,46%	3.087	10,51%	3.173	10,74%	2.723	9,39%	2.496	8,32%	3.243	10,80%	3.399	10,17%
GIRONA	255	0,96%	372	1,27%	460	1,56%	369	1,27%	318	1,06%	487	1,62%	512	1,53%
LLEIDA	158	0,59%	202	0,69%	259	0,88%	203	0,70%	212	0,71%	298	0,99%	306	0,92%
TARRAGONA	314	1,18%	472	1,61%	553	1,87%	421	1,45%	431	1,44%	587	1,95%	620	1,86%
<b>C. VALENCIANA</b>	<b>3.141</b>	<b>11,77%</b>	<b>3.503</b>	<b>11,92%</b>	<b>3.425</b>	<b>11,59%</b>	<b>3.498</b>	<b>12,06%</b>	<b>3.483</b>	<b>11,61%</b>	<b>3.116</b>	<b>10,37%</b>	<b>3.688</b>	<b>11,04%</b>
ALICANTE	1.199	4,49%	1.456	4,95%	1.301	4,40%	1.543	5,32%	1.536	5,12%	1.008	3,36%	1.346	4,03%
CASTELLÓN	256	0,96%	209	0,71%	279	0,94%	336	1,16%	291	0,97%	347	1,16%	378	1,13%
VALENCIA	1.686	6,32%	1.838	6,25%	1.845	6,24%	1.619	5,58%	1.656	5,52%	1.761	5,86%	1.964	5,88%
<b>EXTREMADURA</b>	<b>882</b>	<b>3,31%</b>	<b>897</b>	<b>3,05%</b>	<b>842</b>	<b>2,85%</b>	<b>847</b>	<b>2,92%</b>	<b>787</b>	<b>2,62%</b>	<b>830</b>	<b>2,76%</b>	<b>970</b>	<b>2,90%</b>
BADAJOS	571	2,14%	553	1,88%	545	1,84%	538	1,85%	502	1,67%	529	1,76%	582	1,74%
CÁCERES	311	1,17%	344	1,17%	297	1,01%	309	1,07%	285	0,95%	301	1,00%	388	1,16%
<b>GALICIA</b>	<b>2.186</b>	<b>8,19%</b>	<b>2.201</b>	<b>7,49%</b>	<b>2.339</b>	<b>7,92%</b>	<b>2.176</b>	<b>7,50%</b>	<b>2.484</b>	<b>8,28%</b>	<b>2.797</b>	<b>9,31%</b>	<b>2.776</b>	<b>8,31%</b>
A CORUÑA	914	3,43%	801	2,73%	912	3,09%	851	2,93%	991	3,30%	922	3,07%	1.109	3,32%
LUGO	221	0,83%	239	0,81%	240	0,81%	263	0,91%	275	0,92%	266	0,89%	291	0,87%
OURENSE	254	0,95%	258	0,88%	270	0,91%	295	1,02%	275	0,92%	380	1,27%	364	1,09%
PONTEVEDRA	797	2,99%	903	3,07%	917	3,10%	767	2,64%	943	3,14%	1.229	4,09%	1.012	3,03%
<b>MADRID</b>	<b>2.974</b>	<b>11,15%</b>	<b>3.547</b>	<b>12,07%</b>	<b>3.657</b>	<b>12,38%</b>	<b>3.647</b>	<b>12,57%</b>	<b>4.074</b>	<b>13,58%</b>	<b>4.134</b>	<b>13,76%</b>	<b>4.625</b>	<b>13,84%</b>
MURCIA	854	3,20%	847	2,88%	830	2,81%	929	3,20%	825	2,75%	917	3,05%	1.074	3,21%
NAVARRA	276	1,03%	225	0,77%	286	0,97%	328	1,13%	292	0,97%	305	1,02%	357	1,07%
PAÍS VASCO	635	2,38%	695	2,37%	798	2,70%	813	2,80%	885	2,95%	897	2,99%	1.061	3,18%
ARABA/ÁLAVA	93	0,35%	79	0,27%	116	0,39%	119	0,41%	105	0,35%	116	0,39%	154	0,46%
GIPUZKOA	137	0,51%	135	0,46%	205	0,69%	204	0,70%	302	1,01%	256	0,85%	250	0,75%
BIZKAIA	405	1,52%	481	1,64%	477	1,61%	490	1,69%	478	1,59%	525	1,75%	657	1,97%
LA RIOJA	134	0,50%	147	0,50%	154	0,52%	167	0,58%	187	0,62%	211	0,70%	230	0,69%
CEUTA	110	0,41%	139	0,47%	130	0,44%	94	0,32%	106	0,35%	126	0,42%	149	0,45%
MELILLA	94	0,35%	98	0,33%	76	0,26%	92	0,32%	95	0,32%	101	0,34%	110	0,33%
<b>TOTAL ESTADO</b>	<b>26.679</b>	<b>100,00%</b>	<b>29.386</b>	<b>100,00%</b>	<b>29.544</b>	<b>100,00%</b>	<b>29.012</b>	<b>100,00%</b>	<b>29.997</b>	<b>100,00%</b>	<b>30.036</b>	<b>100,00%</b>	<b>33.415</b>	<b>100,00%</b>

(1) Calculado sobre el total de solicitudes presentadas en el año



**PENSIÓN NO CONTRIBUTIVA DE JUBILACIÓN**

**EVOLUCIÓN INTERANUAL DE LAS SOLICITUDES APROBADAS**

CC.AA. PROVINCIAS	2013		2014		2015		2016		2017		2018		2019	
	nº	% (1)	nº	% (1)	nº	% (1)	nº	% (1)	nº	% (1)	nº	% (1)	nº	% (1)
<b>ANDALUCÍA</b>	<b>4.484</b>	<b>24,17%</b>	<b>4.630</b>	<b>22,50%</b>	<b>4.123</b>	<b>19,81%</b>	<b>4.274</b>	<b>21,02%</b>	<b>3.924</b>	<b>19,21%</b>	<b>3.204</b>	<b>16,05%</b>	<b>3.571</b>	<b>16,12%</b>
ALMERÍA	279	1,50%	306	1,49%	291	1,40%	315	1,55%	331	1,62%	343	1,72%	299	1,35%
CÁDIZ	879	4,74%	774	3,76%	744	3,57%	685	3,37%	829	4,06%	613	3,07%	713	3,22%
CÓRDOBA	461	2,48%	423	2,06%	384	1,85%	349	1,72%	377	1,85%	438	2,19%	400	1,81%
GRANADA	308	1,66%	332	1,61%	305	1,47%	344	1,69%	370	1,81%	360	1,80%	410	1,85%
HUELVA	242	1,30%	240	1,17%	258	1,24%	263	1,29%	195	0,95%	237	1,19%	223	1,01%
JAÉN	211	1,14%	234	1,14%	225	1,08%	221	1,09%	169	0,83%	223	1,12%	273	1,23%
MÁLAGA	996	5,37%	988	4,80%	981	4,71%	976	4,80%	911	4,46%	608	3,05%	308	1,39%
SEVILLA	1.108	5,97%	1.333	6,48%	935	4,49%	1.121	5,51%	742	3,63%	382	1,91%	945	4,27%
<b>ARAGÓN</b>	<b>484</b>	<b>2,61%</b>	<b>491</b>	<b>2,39%</b>	<b>493</b>	<b>2,37%</b>	<b>458</b>	<b>2,25%</b>	<b>464</b>	<b>2,27%</b>	<b>524</b>	<b>2,63%</b>	<b>539</b>	<b>2,43%</b>
HUESCA	82	0,44%	92	0,45%	95	0,46%	88	0,43%	87	0,43%	91	0,46%	87	0,39%
TERUEL	40	0,22%	43	0,21%	36	0,17%	31	0,15%	18	0,09%	49	0,25%	49	0,22%
ZARAGOZA	362	1,95%	356	1,73%	362	1,74%	339	1,67%	359	1,76%	384	1,92%	403	1,82%
<b>ASTURIAS</b>	<b>335</b>	<b>1,81%</b>	<b>341</b>	<b>1,66%</b>	<b>439</b>	<b>2,11%</b>	<b>379</b>	<b>1,86%</b>	<b>361</b>	<b>1,77%</b>	<b>277</b>	<b>1,39%</b>	<b>560</b>	<b>2,53%</b>
<b>ILLES BALEARS</b>	<b>481</b>	<b>2,59%</b>	<b>482</b>	<b>2,34%</b>	<b>566</b>	<b>2,72%</b>	<b>482</b>	<b>2,37%</b>	<b>487</b>	<b>2,38%</b>	<b>504</b>	<b>2,53%</b>	<b>544</b>	<b>2,46%</b>
<b>CANARIAS</b>	<b>1.445</b>	<b>7,79%</b>	<b>1.519</b>	<b>7,38%</b>	<b>1.482</b>	<b>7,12%</b>	<b>1.179</b>	<b>5,80%</b>	<b>1.420</b>	<b>6,95%</b>	<b>1.165</b>	<b>5,84%</b>	<b>1.397</b>	<b>6,31%</b>
LAS PALMAS	716	3,86%	760	3,69%	830	3,99%	580	2,85%	734	3,59%	608	3,05%	544	2,46%
S.C. TENERIFE	729	3,93%	759	3,69%	652	3,13%	599	2,95%	686	3,36%	557	2,79%	853	3,85%
<b>CANTABRIA</b>	<b>293</b>	<b>1,58%</b>	<b>239</b>	<b>1,16%</b>	<b>310</b>	<b>1,49%</b>	<b>312</b>	<b>1,53%</b>	<b>327</b>	<b>1,60%</b>	<b>373</b>	<b>1,87%</b>	<b>357</b>	<b>1,61%</b>
<b>CASTILLA Y LEÓN</b>	<b>1.068</b>	<b>5,76%</b>	<b>1.053</b>	<b>5,12%</b>	<b>1.138</b>	<b>5,47%</b>	<b>1.165</b>	<b>5,73%</b>	<b>1.303</b>	<b>6,38%</b>	<b>1.335</b>	<b>6,69%</b>	<b>1.294</b>	<b>5,84%</b>
ÁVILA	81	0,44%	105	0,51%	78	0,37%	87	0,43%	112	0,55%	105	0,53%	126	0,57%
BURGOS	112	0,60%	99	0,48%	120	0,58%	82	0,40%	128	0,63%	153	0,77%	142	0,64%
LEÓN	170	0,92%	126	0,61%	194	0,93%	174	0,86%	209	1,02%	200	1,00%	203	0,92%
PALENCIA	100	0,54%	85	0,41%	122	0,59%	85	0,42%	120	0,59%	115	0,58%	120	0,54%
SALAMANCA	188	1,01%	234	1,14%	239	1,15%	235	1,16%	230	1,13%	219	1,10%	225	1,02%
SEGOVIA	55	0,30%	40	0,19%	48	0,23%	49	0,24%	53	0,26%	69	0,35%	67	0,30%
SORIA	29	0,16%	28	0,14%	27	0,13%	37	0,18%	34	0,17%	32	0,16%	25	0,11%
VALLADOLID	223	1,20%	246	1,20%	200	0,96%	282	1,39%	300	1,47%	302	1,51%	245	1,11%
ZAMORA	110	0,59%	90	0,44%	110	0,53%	134	0,66%	117	0,57%	140	0,70%	141	0,64%
<b>CASTILLA-LA MANCHA</b>	<b>721</b>	<b>3,89%</b>	<b>738</b>	<b>3,59%</b>	<b>731</b>	<b>3,51%</b>	<b>886</b>	<b>4,36%</b>	<b>1.164</b>	<b>5,70%</b>	<b>817</b>	<b>4,09%</b>	<b>970</b>	<b>4,38%</b>
ALBACETE	160	0,86%	171	0,83%	183	0,88%	182	0,90%	181	0,89%	172	0,86%	145	0,65%
CIUDAD REAL	203	1,09%	197	0,96%	213	1,02%	218	1,07%	236	1,16%	237	1,19%	232	1,05%
CUENCA	96	0,52%	78	0,38%	94	0,45%	92	0,45%	97	0,47%	80	0,40%	82	0,37%
GUADALAJARA	75	0,40%	87	0,42%	92	0,44%	64	0,31%	104	0,51%	92	0,46%	130	0,59%
TOLEDO	187	1,01%	205	1,00%	149	0,72%	330	1,62%	546	2,67%	236	1,18%	381	1,72%

CC.AA. PROVINCIAS	2013		2014		2015		2016		2017		2018		2019	
	nº	% (1)	nº	% (1)	nº	% (1)	nº	% (1)	nº	% (1)	nº	% (1)	nº	% (1)
<b>CATALUNYA</b>	<b>1.476</b>	<b>7,96%</b>	<b>2.483</b>	<b>12,07%</b>	<b>2.878</b>	<b>13,83%</b>	<b>2.424</b>	<b>11,92%</b>	<b>2.258</b>	<b>11,06%</b>	<b>2.688</b>	<b>13,47%</b>	<b>2.936</b>	<b>13,26%</b>
BARCELONA	1.089	5,87%	1.879	9,13%	2.087	10,03%	1.824	8,97%	1.655	8,10%	1.911	9,58%	2.100	9,48%
GIRONA	150	0,81%	228	1,11%	306	1,47%	245	1,20%	205	1,00%	288	1,44%	315	1,42%
LLEIDA	87	0,47%	112	0,54%	163	0,78%	127	0,62%	138	0,68%	179	0,90%	170	0,77%
TARRAGONA	150	0,81%	264	1,28%	322	1,55%	228	1,12%	260	1,27%	310	1,55%	351	1,58%
<b>C. VALENCIANA</b>	<b>2.149</b>	<b>11,58%</b>	<b>2.565</b>	<b>12,47%</b>	<b>2.381</b>	<b>11,44%</b>	<b>2.537</b>	<b>12,48%</b>	<b>2.351</b>	<b>11,51%</b>	<b>2.161</b>	<b>10,83%</b>	<b>2.371</b>	<b>10,70%</b>
ALICANTE	802	4,32%	1.063	5,17%	900	4,32%	1.092	5,37%	1.043	5,11%	756	3,79%	820	3,70%
CASTELLÓN	206	1,11%	149	0,72%	218	1,05%	254	1,25%	205	1,00%	243	1,22%	255	1,15%
VALENCIA	1.141	6,15%	1.353	6,58%	1.263	6,07%	1.191	5,86%	1.103	5,40%	1.162	5,82%	1.296	5,85%
<b>EXTREMADURA</b>	<b>730</b>	<b>3,93%</b>	<b>700</b>	<b>3,40%</b>	<b>659</b>	<b>3,17%</b>	<b>641</b>	<b>3,15%</b>	<b>619</b>	<b>3,03%</b>	<b>697</b>	<b>3,49%</b>	<b>737</b>	<b>3,33%</b>
BADAJOS	486	2,62%	415	2,02%	438	2,10%	410	2,02%	384	1,88%	461	2,31%	441	1,99%
CÁCERES	244	1,32%	285	1,39%	221	1,06%	231	1,14%	235	1,15%	236	1,18%	296	1,34%
<b>GALICIA</b>	<b>1.551</b>	<b>8,36%</b>	<b>1.553</b>	<b>7,55%</b>	<b>1.694</b>	<b>8,14%</b>	<b>1.554</b>	<b>7,64%</b>	<b>1.554</b>	<b>7,61%</b>	<b>1.924</b>	<b>9,64%</b>	<b>2.054</b>	<b>9,27%</b>
A CORUÑA	653	3,52%	590	2,87%	669	3,21%	579	2,85%	618	3,03%	611	3,06%	805	3,63%
LUGO	182	0,98%	198	0,96%	191	0,92%	204	1,00%	211	1,03%	197	0,99%	233	1,05%
OURENSE	200	1,08%	166	0,81%	206	0,99%	235	1,16%	177	0,87%	280	1,40%	301	1,36%
PONTEVEDRA	516	2,78%	599	2,91%	628	3,02%	536	2,64%	548	2,68%	836	4,19%	715	3,23%
<b>MADRID</b>	<b>1.834</b>	<b>9,89%</b>	<b>2.259</b>	<b>10,98%</b>	<b>2.335</b>	<b>11,22%</b>	<b>2.386</b>	<b>11,73%</b>	<b>2.494</b>	<b>12,21%</b>	<b>2.486</b>	<b>12,46%</b>	<b>2.735</b>	<b>12,35%</b>
MURCIA	573	3,09%	567	2,76%	522	2,51%	590	2,90%	480	2,35%	578	2,90%	660	2,98%
NAVARRA	178	0,96%	151	0,73%	190	0,91%	198	0,97%	194	0,95%	200	1,00%	243	1,10%
<b>PAÍS VASCO</b>	<b>522</b>	<b>2,81%</b>	<b>557</b>	<b>2,71%</b>	<b>633</b>	<b>3,04%</b>	<b>618</b>	<b>3,04%</b>	<b>751</b>	<b>3,68%</b>	<b>714</b>	<b>3,58%</b>	<b>837</b>	<b>3,78%</b>
ARABA/ÁLAVA	89	0,48%	78	0,38%	113	0,54%	115	0,57%	101	0,49%	111	0,56%	150	0,68%
GIPUZKOA	119	0,64%	107	0,52%	161	0,77%	156	0,77%	261	1,28%	211	1,06%	194	0,88%
BIZKAIA	314	1,69%	372	1,81%	359	1,72%	347	1,71%	389	1,90%	392	1,96%	493	2,23%
<b>LA RIOJA</b>	<b>112</b>	<b>0,60%</b>	<b>104</b>	<b>0,51%</b>	<b>121</b>	<b>0,58%</b>	<b>118</b>	<b>0,58%</b>	<b>143</b>	<b>0,70%</b>	<b>154</b>	<b>0,77%</b>	<b>163</b>	<b>0,74%</b>
CEUTA	52	0,28%	76	0,37%	64	0,31%	55	0,27%	57	0,28%	83	0,42%	96	0,43%
MELILLA	64	0,34%	68	0,33%	54	0,26%	77	0,38%	72	0,35%	74	0,37%	86	0,39%
<b>TOTAL ESTADO</b>	<b>18.552</b>	<b>100,00%</b>	<b>20.576</b>	<b>100,00%</b>	<b>20.813</b>	<b>100,00%</b>	<b>20.333</b>	<b>100,00%</b>	<b>20.423</b>	<b>100,00%</b>	<b>19.958</b>	<b>100,00%</b>	<b>22.150</b>	<b>100,00%</b>

(1) Calculado sobre el total de solicitudes presentadas en el año

# PENSIÓN NO CONTRIBUTIVA DE JUBILACIÓN

## COMPARACIÓN ORIGEN SOLICITUDES PRESENTADAS CON APROBADAS PERÍODO 2013-2019

COMUNIDADES  AUTÓNOMAS	ORIGEN SOLICITUDES PRESENTADAS									ORIGEN SOLICITUDES APROBADAS								
	NUEVAS		SGIM Y SATP		P A S		INSS		TOTAL	NUEVAS		SGIM Y SATP		P A S		INSS		TOTAL
	Nº	%	Nº	%	Nº	%	Nº	%	Nº	Nº	%	Nº	%	Nº	%	Nº	%	Nº
ANDALUCÍA	37.816	92,20%	396	0,97%	2.796	6,82%	6	0,01%	41.014	27.738	98,33%	41	0,15%	426	1,51%	5	0,02%	28.210
ARAGÓN	5.143	98,64%	66	1,27%	5	0,10%	0	0,00%	5.214	3.439	99,59%	8	0,23%	6	0,17%	0	0,00%	3.453
ASTURIAS	4.290	97,92%	10	0,23%	4	0,09%	77	1,76%	4.381	2.619	97,29%	10	0,37%	3	0,11%	60	2,23%	2.692
ILLES BALEARS	5.128	99,98%	1	0,02%	0	0,00%	0	0,00%	5.129	3.537	99,75%	6	0,17%	3	0,08%	0	0,00%	3.546
CANARIAS	15.510	99,04%	13	0,08%	138	0,88%	0	0,00%	15.661	9.491	98,79%	7	0,07%	109	1,13%	0	0,00%	9.607
CANTABRIA	2.705	99,74%	2	0,07%	5	0,18%	0	0,00%	2.712	2.201	99,55%	3	0,14%	5	0,23%	2	0,09%	2.211
CASTILLA Y LEÓN	11.105	99,61%	36	0,32%	4	0,04%	3	0,03%	11.148	8.298	99,31%	42	0,50%	13	0,16%	3	0,04%	8.356
CAST.-LA MANCHA	8.845	99,64%	9	0,10%	23	0,26%	0	0,00%	8.877	5.987	99,34%	13	0,22%	27	0,45%	0	0,00%	6.027
CATALUNYA	27.766	99,32%	18	0,06%	31	0,11%	140	0,50%	27.955	17.078	99,62%	26	0,15%	1	0,01%	38	0,22%	17.143
C. VALENCIANA	25.385	99,72%	27	0,11%	43	0,17%	1	0,00%	25.456	16.418	99,41%	27	0,16%	67	0,41%	3	0,02%	16.515
EXTREMADURA	6.130	99,34%	31	0,50%	9	0,15%	1	0,02%	6.171	4.712	98,52%	46	0,96%	25	0,52%	0	0,00%	4.783
GALICIA	17.293	99,93%	7	0,04%	1	0,01%	4	0,02%	17.305	11.866	99,85%	18	0,15%	0	0,00%	0	0,00%	11.884
MADRID	27.002	99,51%	31	0,11%	102	0,38%	0	0,00%	27.135	16.399	99,21%	31	0,19%	99	0,60%	0	0,00%	16.529
MURCIA	6.563	99,35%	26	0,39%	10	0,15%	7	0,11%	6.606	3.921	98,77%	34	0,86%	14	0,35%	1	0,03%	3.970
NAVARRA	2.055	98,28%	5	0,24%	0	0,00%	31	1,48%	2.091	1.325	97,86%	11	0,81%	0	0,00%	18	1,33%	1.354
PAÍS VASCO	5.750	99,12%	3	0,05%	48	0,83%	0	0,00%	5.801	4.593	99,16%	2	0,04%	37	0,80%	0	0,00%	4.632
LA RIOJA	1.234	99,28%	9	0,72%	0	0,00%	0	0,00%	1.243	906	99,02%	9	0,98%	0	0,00%	0	0,00%	915
CEUTA	845	99,65%	1	0,12%	2	0,24%	0	0,00%	848	481	99,59%	0	0,00%	2	0,41%	0	0,00%	483
MELILLA	668	99,55%	3	0,45%	0	0,00%	0	0,00%	671	491	99,19%	3	0,61%	1	0,20%	0	0,00%	495
<b>TOTAL ESTADO</b>	<b>211.233</b>	<b>98,06%</b>	<b>694</b>	<b>0,32%</b>	<b>3.221</b>	<b>1,50%</b>	<b>270</b>	<b>0,13%</b>	<b>215.418</b>	<b>141.500</b>	<b>99,09%</b>	<b>337</b>	<b>0,24%</b>	<b>838</b>	<b>0,59%</b>	<b>130</b>	<b>0,09%</b>	<b>142.805</b>

### P.N.C. DE JUBILACIÓN ORIGEN SOLICITUDES PRESENTADAS

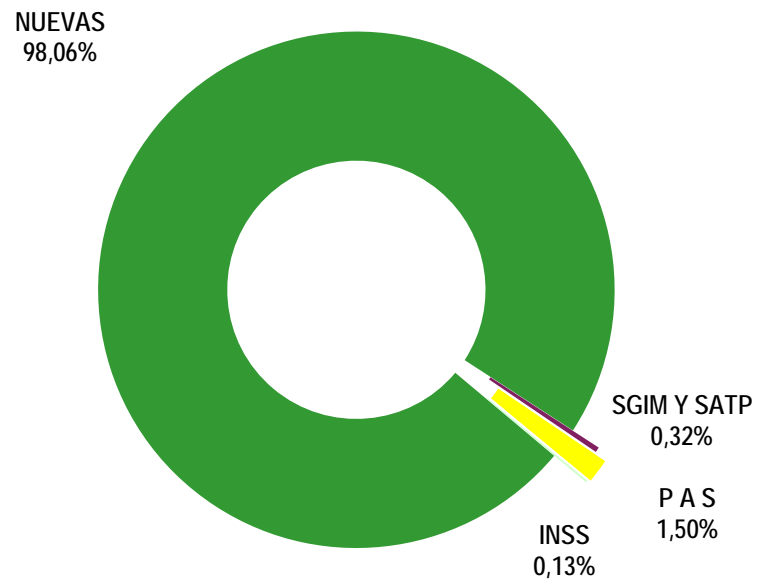

### P.N.C. DE JUBILACIÓN ORIGEN SOLICITUDES APROBADAS

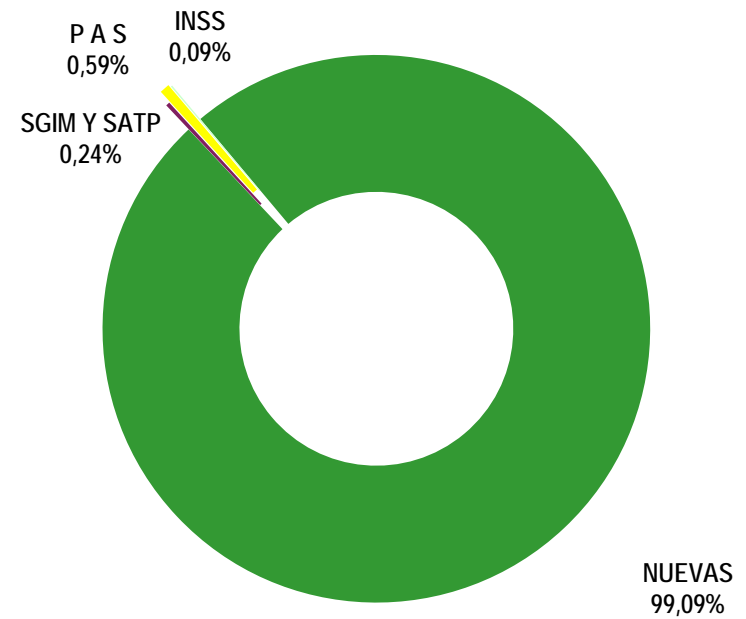

## PENSIÓN NO CONTRIBUTIVA DE JUBILACIÓN

### EVOLUCIÓN INTERANUAL DE LAS SOLICITUDES DENEGADAS

CC.AA. PROVINCIAS	2013		2014		2015		2016		2017		2018		2019	
	nº	% (1)	nº	% (1)	nº	% (1)	nº	% (1)	nº	% (1)	nº	% (1)	nº	% (1)
<b>ANDALUCÍA</b>	<b>965</b>	<b>16,40%</b>	<b>1.106</b>	<b>16,50%</b>	<b>947</b>	<b>14,86%</b>	<b>1.015</b>	<b>15,87%</b>	<b>952</b>	<b>13,65%</b>	<b>887</b>	<b>12,01%</b>	<b>1.045</b>	<b>12,79%</b>
ALMERÍA	95	1,61%	144	2,15%	139	2,18%	132	2,06%	123	1,76%	139	1,88%	138	1,69%
CÁDIZ	108	1,84%	92	1,37%	89	1,40%	101	1,58%	107	1,53%	86	1,16%	107	1,31%
CÓRDOBA	64	1,09%	64	0,96%	48	0,75%	68	1,06%	72	1,03%	82	1,11%	84	1,03%
GRANADA	111	1,89%	66	0,98%	74	1,16%	60	0,94%	84	1,20%	86	1,16%	112	1,37%
HUELVA	58	0,99%	57	0,85%	53	0,83%	55	0,86%	45	0,65%	69	0,93%	75	0,92%
JAÉN	30	0,51%	42	0,63%	39	0,61%	40	0,63%	32	0,46%	53	0,72%	56	0,69%
MÁLAGA	233	3,96%	298	4,45%	270	4,24%	313	4,89%	289	4,15%	235	3,18%	126	1,54%
SEVILLA	266	4,52%	343	5,12%	235	3,69%	246	3,85%	200	2,87%	137	1,86%	347	4,25%
<b>ARAGÓN</b>	<b>153</b>	<b>2,60%</b>	<b>164</b>	<b>2,45%</b>	<b>122</b>	<b>1,91%</b>	<b>182</b>	<b>2,85%</b>	<b>206</b>	<b>2,95%</b>	<b>188</b>	<b>2,55%</b>	<b>269</b>	<b>3,29%</b>
HUESCA	18	0,31%	28	0,42%	16	0,25%	25	0,39%	28	0,40%	24	0,33%	27	0,33%
TERUEL	5	0,08%	12	0,18%	7	0,11%	10	0,16%	15	0,22%	23	0,31%	13	0,16%
ZARAGOZA	130	2,21%	124	1,85%	99	1,55%	147	2,30%	163	2,34%	141	1,91%	229	2,80%
<b>ASTURIAS</b>	<b>160</b>	<b>2,72%</b>	<b>206</b>	<b>3,07%</b>	<b>150</b>	<b>2,35%</b>	<b>164</b>	<b>2,56%</b>	<b>176</b>	<b>2,52%</b>	<b>123</b>	<b>1,67%</b>	<b>136</b>	<b>1,66%</b>
<b>ILLES BALEARS</b>	<b>139</b>	<b>2,36%</b>	<b>101</b>	<b>1,51%</b>	<b>114</b>	<b>1,79%</b>	<b>137</b>	<b>2,14%</b>	<b>177</b>	<b>2,54%</b>	<b>193</b>	<b>2,61%</b>	<b>192</b>	<b>2,35%</b>
<b>CANARIAS</b>	<b>418</b>	<b>7,10%</b>	<b>461</b>	<b>6,88%</b>	<b>415</b>	<b>6,51%</b>	<b>463</b>	<b>7,24%</b>	<b>620</b>	<b>8,89%</b>	<b>577</b>	<b>7,82%</b>	<b>681</b>	<b>8,34%</b>
LAS PALMAS	229	3,89%	267	3,98%	235	3,69%	229	3,58%	298	4,27%	282	3,82%	276	3,38%
S.C. TENERIFE	189	3,21%	194	2,90%	180	2,82%	234	3,66%	322	4,62%	295	4,00%	405	4,96%
<b>CANTABRIA</b>	<b>44</b>	<b>0,75%</b>	<b>45</b>	<b>0,67%</b>	<b>67</b>	<b>1,05%</b>	<b>60</b>	<b>0,94%</b>	<b>71</b>	<b>1,02%</b>	<b>85</b>	<b>1,15%</b>	<b>74</b>	<b>0,91%</b>
<b>CASTILLA Y LEÓN</b>	<b>270</b>	<b>4,59%</b>	<b>259</b>	<b>3,87%</b>	<b>313</b>	<b>4,91%</b>	<b>235</b>	<b>3,67%</b>	<b>277</b>	<b>3,97%</b>	<b>284</b>	<b>3,85%</b>	<b>330</b>	<b>4,04%</b>
ÁVILA	29	0,49%	33	0,49%	34	0,53%	18	0,28%	18	0,26%	31	0,42%	23	0,28%
BURGOS	33	0,56%	43	0,64%	38	0,60%	39	0,61%	42	0,60%	46	0,62%	52	0,64%
LEÓN	55	0,93%	31	0,46%	60	0,94%	42	0,66%	59	0,85%	64	0,87%	64	0,78%
PALENCIA	16	0,27%	14	0,21%	18	0,28%	9	0,14%	9	0,13%	11	0,15%	14	0,17%
SALAMANCA	55	0,93%	31	0,46%	46	0,72%	39	0,61%	58	0,83%	52	0,70%	65	0,80%
SEGOVIA	21	0,36%	15	0,22%	29	0,45%	19	0,30%	29	0,42%	24	0,33%	29	0,36%
SORIA	1	0,02%	4	0,06%	2	0,03%	3	0,05%	2	0,03%	0	0,00%	6	0,07%
VALLADOLID	41	0,70%	67	1,00%	57	0,89%	44	0,69%	36	0,52%	35	0,47%	45	0,55%
ZAMORA	19	0,32%	21	0,31%	29	0,45%	22	0,34%	24	0,34%	21	0,28%	32	0,39%
<b>CASTILLA-LA MANCHA</b>	<b>271</b>	<b>4,61%</b>	<b>272</b>	<b>4,06%</b>	<b>231</b>	<b>3,62%</b>	<b>316</b>	<b>4,94%</b>	<b>359</b>	<b>5,15%</b>	<b>328</b>	<b>4,44%</b>	<b>398</b>	<b>4,87%</b>
ALBACETE	59	1,00%	63	0,94%	60	0,94%	57	0,89%	62	0,89%	88	1,19%	104	1,27%
CIUDAD REAL	53	0,90%	40	0,60%	35	0,55%	52	0,81%	61	0,87%	58	0,79%	82	1,00%
CUENCA	31	0,53%	26	0,39%	32	0,50%	33	0,52%	23	0,33%	36	0,49%	29	0,36%
GUADALAJARA	30	0,51%	31	0,46%	28	0,44%	17	0,27%	25	0,36%	27	0,37%	34	0,42%
TOLEDO	98	1,67%	112	1,67%	76	1,19%	157	2,45%	188	2,70%	119	1,61%	149	1,82%

CC.AA. PROVINCIAS	2013		2014		2015		2016		2017		2018		2019	
	nº	% (1)	nº	% (1)	nº	% (1)	nº	% (1)	nº	% (1)	nº	% (1)	nº	% (1)
<b>CATALUNYA</b>	<b>706</b>	<b>12,00%</b>	<b>1.261</b>	<b>18,82%</b>	<b>1.214</b>	<b>19,05%</b>	<b>970</b>	<b>15,16%</b>	<b>903</b>	<b>12,95%</b>	<b>1.571</b>	<b>21,28%</b>	<b>1.480</b>	<b>18,12%</b>
BARCELONA	531	9,02%	938	14,00%	853	13,38%	675	10,55%	636	9,12%	1.110	15,03%	1.026	12,56%
GIRONA	57	0,97%	102	1,52%	112	1,76%	89	1,39%	90	1,29%	153	2,07%	143	1,75%
LLEIDA	36	0,61%	71	1,06%	75	1,18%	62	0,97%	48	0,69%	100	1,35%	105	1,29%
TARRAGONA	82	1,39%	150	2,24%	174	2,73%	144	2,25%	129	1,85%	208	2,82%	206	2,52%
<b>C. VALENCIANA</b>	<b>827</b>	<b>14,06%</b>	<b>732</b>	<b>10,92%</b>	<b>748</b>	<b>11,74%</b>	<b>724</b>	<b>11,32%</b>	<b>862</b>	<b>12,36%</b>	<b>754</b>	<b>10,21%</b>	<b>990</b>	<b>12,12%</b>
ALICANTE	343	5,83%	297	4,43%	269	4,22%	321	5,02%	370	5,31%	236	3,20%	400	4,90%
CASTELLÓN	45	0,76%	51	0,76%	47	0,74%	53	0,83%	68	0,98%	72	0,98%	90	1,10%
VALENCIA	439	7,46%	384	5,73%	432	6,78%	350	5,47%	424	6,08%	446	6,04%	500	6,12%
<b>EXTREMADURA</b>	<b>111</b>	<b>1,89%</b>	<b>111</b>	<b>1,66%</b>	<b>122</b>	<b>1,91%</b>	<b>132</b>	<b>2,06%</b>	<b>94</b>	<b>1,35%</b>	<b>76</b>	<b>1,03%</b>	<b>110</b>	<b>1,35%</b>
BADAJOS	63	1,07%	86	1,28%	73	1,15%	84	1,31%	63	0,90%	39	0,53%	70	0,86%
CÁCERES	48	0,82%	25	0,37%	49	0,77%	48	0,75%	31	0,44%	37	0,50%	40	0,49%
<b>GALICIA</b>	<b>532</b>	<b>9,04%</b>	<b>532</b>	<b>7,94%</b>	<b>538</b>	<b>8,44%</b>	<b>551</b>	<b>8,61%</b>	<b>759</b>	<b>10,89%</b>	<b>732</b>	<b>9,91%</b>	<b>619</b>	<b>7,58%</b>
A CORUÑA	213	3,62%	182	2,72%	190	2,98%	222	3,47%	314	4,50%	258	3,49%	238	2,91%
LUGO	31	0,53%	30	0,45%	36	0,56%	53	0,83%	53	0,76%	49	0,66%	40	0,49%
OURENSE	51	0,87%	80	1,19%	64	1,00%	57	0,89%	90	1,29%	87	1,18%	58	0,71%
PONTEVEDRA	237	4,03%	240	3,58%	248	3,89%	219	3,42%	302	4,33%	338	4,58%	283	3,46%
<b>MADRID</b>	<b>824</b>	<b>14,00%</b>	<b>964</b>	<b>14,39%</b>	<b>920</b>	<b>14,43%</b>	<b>903</b>	<b>14,12%</b>	<b>1.009</b>	<b>14,47%</b>	<b>1.062</b>	<b>14,38%</b>	<b>1.221</b>	<b>14,95%</b>
MURCIA	209	3,55%	203	3,03%	207	3,25%	221	3,45%	250	3,59%	237	3,21%	297	3,64%
NAVARRA	85	1,44%	61	0,91%	67	1,05%	95	1,49%	64	0,92%	66	0,89%	77	0,94%
<b>PAÍS VASCO</b>	<b>103</b>	<b>1,75%</b>	<b>131</b>	<b>1,95%</b>	<b>120</b>	<b>1,88%</b>	<b>155</b>	<b>2,42%</b>	<b>113</b>	<b>1,62%</b>	<b>134</b>	<b>1,81%</b>	<b>147</b>	<b>1,80%</b>
ARABA/ÁLAVA	4	0,07%	1	0,01%	3	0,05%	4	0,06%	4	0,06%	5	0,07%	4	0,05%
GIPUZKOA	18	0,31%	28	0,42%	24	0,38%	28	0,44%	29	0,42%	30	0,41%	38	0,47%
BIZKAIA	81	1,38%	102	1,52%	93	1,46%	123	1,92%	80	1,15%	99	1,34%	105	1,29%
LA RIOJA	20	0,34%	38	0,57%	29	0,45%	44	0,69%	35	0,50%	42	0,57%	56	0,69%
CEUTA	20	0,34%	26	0,39%	33	0,52%	15	0,23%	29	0,42%	24	0,33%	30	0,37%
MELILLA	27	0,46%	28	0,42%	17	0,27%	15	0,23%	16	0,23%	20	0,27%	17	0,21%
<b>TOTAL ESTADO</b>	<b>5.884</b>	<b>100,00%</b>	<b>6.701</b>	<b>100,00%</b>	<b>6.374</b>	<b>100,00%</b>	<b>6.397</b>	<b>100,00%</b>	<b>6.972</b>	<b>100,00%</b>	<b>7.383</b>	<b>100,00%</b>	<b>8.169</b>	<b>100,00%</b>

(1) Calculado sobre el total de solicitudes presentadas en el año

## PENSIÓN NO CONTRIBUTIVA DE JUBILACIÓN

### CAUSAS DE DENEGACIÓN PERIODO 2013-2019

CC.AA. Y/O PROVINCIAS	EDAD	RESIDENCIA LEGAL	RECURSOS ECONÓMICOS		PRESTACIÓN INCOMPATIBLE	SIN DESGLOSAR	TOTAL CAUSAS DE DENEGACIÓN
			PERSONALES	U.E.C.			
<b>ANDALUCÍA</b>	<b>888</b>	<b>1.236</b>	<b>1.129</b>	<b>3.637</b>	<b>27</b>	<b>0</b>	<b>6.917</b>
ALMERÍA	130	235	126	417	2	0	910
CÁDIZ	112	82	133	363	0	0	690
CÓRDOBA	64	68	74	274	2	0	482
GRANADA	83	134	132	242	2	0	593
HUELVA	42	53	79	235	3	0	412
JAÉN	33	30	58	170	1	0	292
MÁLAGA	196	468	206	880	14	0	1.764
SEVILLA	228	166	321	1.056	3	0	1.774
<b>ARAGÓN</b>	<b>96</b>	<b>302</b>	<b>321</b>	<b>532</b>	<b>33</b>	<b>0</b>	<b>1.284</b>
HUESCA	27	10	40	88	1	0	166
TERUEL	14	22	12	37	0	0	85
ZARAGOZA	55	270	269	407	32	0	1.033
<b>ASTURIAS</b>	<b>61</b>	<b>155</b>	<b>491</b>	<b>405</b>	<b>3</b>	<b>0</b>	<b>1.115</b>
<b>ILLES BALEARS</b>	<b>107</b>	<b>351</b>	<b>220</b>	<b>370</b>	<b>5</b>	<b>0</b>	<b>1.053</b>
<b>CANARIAS</b>	<b>272</b>	<b>1.195</b>	<b>1.052</b>	<b>1.102</b>	<b>14</b>	<b>0</b>	<b>3.635</b>
LAS PALMAS	116	622	469	599	10	0	1.816
S.C. TENERIFE	156	573	583	503	4	0	1.819
<b>CANTABRIA</b>	<b>37</b>	<b>30</b>	<b>132</b>	<b>246</b>	<b>1</b>	<b>0</b>	<b>446</b>
<b>CASTILLA Y LEÓN</b>	<b>169</b>	<b>294</b>	<b>420</b>	<b>1.074</b>	<b>11</b>	<b>0</b>	<b>1.968</b>
ÁVILA	17	35	47	86	1	0	186
BURGOS	19	66	55	152	1	0	293
LEÓN	17	69	94	194	1	0	375
PALENCIA	9	11	15	54	2	0	91
SALAMANCA	40	39	55	210	2	0	346
SEGOVIA	11	24	32	98	1	0	166
SORIA	3	1	6	8	0	0	18
VALLADOLID	27	40	84	173	1	0	325
ZAMORA	26	9	32	99	2	0	168
<b>CASTILLA-LA MANCHA</b>	<b>161</b>	<b>342</b>	<b>372</b>	<b>1.300</b>	<b>0</b>	<b>0</b>	<b>2.175</b>
ALBACETE	25	77	73	318	0	0	493
CIUDAD REAL	33	47	84	217	0	0	381
CUENCA	29	21	25	135	0	0	210
GUADALAJARA	0	52	43	97	0	0	192
TOLEDO	74	145	147	533	0	0	899

CC.AA. Y/O PROVINCIAS	EDAD	RESIDENCIA LEGAL	RECURSOS ECONÓMICOS		PRESTACIÓN INCOMPATIBLE	SIN DESGLOSAR	TOTAL CAUSAS DE DENEGACIÓN
			PERSONALES	U.E.C.			
CATALUNYA	259	1.145	1.624	3.778	1.299	0	8.105
BARCELONA	160	788	1.204	2.695	922	0	5.769
GIRONA	37	122	132	327	128	0	746
LLEIDA	26	45	104	248	74	0	497
TARRAGONA	36	190	184	508	175	0	1.093
<b>C. VALENCIANA</b>	<b>275</b>	<b>829</b>	<b>978</b>	<b>3.535</b>	<b>20</b>	<b>0</b>	<b>5.637</b>
ALICANTE	119	365	449	1.292	11	0	2.236
CASTELLÓN	60	68	71	227	0	0	426
VALENCIA	96	396	458	2.016	9	0	2.975
<b>EXTREMADURA</b>	<b>78</b>	<b>62</b>	<b>151</b>	<b>465</b>	<b>0</b>	<b>0</b>	<b>756</b>
BADAJOS	60	24	76	318	0	0	478
CÁCERES	18	38	75	147	0	0	278
<b>GALICIA</b>	<b>108</b>	<b>580</b>	<b>1.005</b>	<b>2.554</b>	<b>16</b>	<b>0</b>	<b>4.263</b>
A CORUÑA	50	328	360	870	9	0	1.617
LUGO	34	16	58	181	3	0	292
OURENSE	8	118	150	210	1	0	487
PONTEVEDRA	16	118	437	1.293	3	0	1.867
<b>MADRID</b>	<b>463</b>	<b>1.698</b>	<b>1.637</b>	<b>3.097</b>	<b>8</b>	<b>0</b>	<b>6.903</b>
<b>MURCIA</b>	<b>71</b>	<b>482</b>	<b>297</b>	<b>770</b>	<b>4</b>	<b>0</b>	<b>1.624</b>
<b>NAVARRA</b>	<b>8</b>	<b>217</b>	<b>100</b>	<b>190</b>	<b>0</b>	<b>0</b>	<b>515</b>
<b>PAÍS VASCO</b>	<b>30</b>	<b>169</b>	<b>249</b>	<b>442</b>	<b>13</b>	<b>0</b>	<b>903</b>
ARABA/ÁLAVA	0	1	0	24	0	0	25
GIPUZKOA	2	46	63	82	2	0	195
BIZKAIA	28	122	186	336	11	0	683
<b>LA RIOJA</b>	<b>27</b>	<b>112</b>	<b>56</b>	<b>69</b>	<b>0</b>	<b>0</b>	<b>264</b>
<b>CEUTA</b>	<b>17</b>	<b>74</b>	<b>43</b>	<b>41</b>	<b>2</b>	<b>0</b>	<b>177</b>
<b>MELILLA</b>	<b>6</b>	<b>89</b>	<b>22</b>	<b>23</b>	<b>0</b>	<b>0</b>	<b>140</b>
<b>TOTAL ESTADO</b>	<b>3.133</b>	<b>9.362</b>	<b>10.299</b>	<b>23.630</b>	<b>1.456</b>	<b>0</b>	<b>47.880</b>



# PENSIÓN NO CONTRIBUTIVA DE JUBILACIÓN

## EVOLUCIÓN INTERANUAL DE LAS SOLICITUDES CADUCADAS O DESISTIDAS

CC.AA. PROVINCIAS	2013		2014		2015		2016		2017		2018		2019	
	nº	% (1)	nº	% (1)	nº	% (1)	nº	% (1)	nº	% (1)	nº	% (1)	nº	% (1)
<b>ANDALUCÍA</b>	<b>423</b>	<b>18,86%</b>	<b>391</b>	<b>18,54%</b>	<b>360</b>	<b>15,27%</b>	<b>439</b>	<b>19,24%</b>	<b>415</b>	<b>15,95%</b>	<b>483</b>	<b>17,92%</b>	<b>397</b>	<b>12,82%</b>
ALMERÍA	31	1,38%	39	1,85%	48	2,04%	70	3,07%	43	1,65%	50	1,86%	74	2,39%
CÁDIZ	55	2,45%	54	2,56%	98	4,16%	81	3,55%	100	3,84%	80	2,97%	59	1,91%
CÓRDOBA	24	1,07%	21	1,00%	22	0,93%	22	0,96%	28	1,08%	25	0,93%	29	0,94%
GRANADA	32	1,43%	38	1,80%	36	1,53%	46	2,02%	61	2,34%	76	2,82%	61	1,97%
HUELVA	29	1,29%	20	0,95%	10	0,42%	25	1,10%	29	1,11%	38	1,41%	38	1,23%
JAÉN	20	0,89%	25	1,19%	15	0,64%	9	0,39%	11	0,42%	25	0,93%	12	0,39%
MÁLAGA	72	3,21%	62	2,94%	48	2,04%	55	2,41%	53	2,04%	97	3,60%	78	2,52%
SEVILLA	160	7,13%	132	6,26%	83	3,52%	131	5,74%	90	3,46%	92	3,41%	46	1,49%
<b>ARAGÓN</b>	<b>35</b>	<b>1,56%</b>	<b>25</b>	<b>1,19%</b>	<b>55</b>	<b>2,33%</b>	<b>52</b>	<b>2,28%</b>	<b>56</b>	<b>2,15%</b>	<b>82</b>	<b>3,04%</b>	<b>124</b>	<b>4,01%</b>
HUESCA	4	0,18%	3	0,14%	3	0,13%	3	0,13%	4	0,15%	3	0,11%	5	0,16%
TERUEL	5	0,22%	2	0,09%	5	0,21%	1	0,04%	1	0,04%	0	0,00%	1	0,03%
ZARAGOZA	26	1,16%	20	0,95%	47	1,99%	48	2,10%	51	1,96%	79	2,93%	118	3,81%
<b>ASTURIAS</b>	<b>39</b>	<b>1,74%</b>	<b>48</b>	<b>2,28%</b>	<b>48</b>	<b>2,04%</b>	<b>63</b>	<b>2,76%</b>	<b>100</b>	<b>3,84%</b>	<b>49</b>	<b>1,82%</b>	<b>80</b>	<b>2,58%</b>
<b>ILLES BALEARS</b>	<b>35</b>	<b>1,56%</b>	<b>24</b>	<b>1,14%</b>	<b>80</b>	<b>3,39%</b>	<b>105</b>	<b>4,60%</b>	<b>79</b>	<b>3,04%</b>	<b>78</b>	<b>2,89%</b>	<b>125</b>	<b>4,04%</b>
<b>CANARIAS</b>	<b>190</b>	<b>8,47%</b>	<b>208</b>	<b>9,86%</b>	<b>126</b>	<b>5,35%</b>	<b>99</b>	<b>4,34%</b>	<b>173</b>	<b>6,65%</b>	<b>232</b>	<b>8,61%</b>	<b>197</b>	<b>6,36%</b>
LAS PALMAS	118	5,26%	134	6,35%	69	2,93%	51	2,23%	61	2,34%	88	3,27%	82	2,65%
S.C. TENERIFE	72	3,21%	74	3,51%	57	2,42%	48	2,10%	112	4,30%	144	5,34%	115	3,71%
<b>CANTABRIA</b>	<b>0</b>	<b>0,00%</b>	<b>2</b>	<b>0,09%</b>	<b>29</b>	<b>1,23%</b>	<b>4</b>	<b>0,18%</b>	<b>15</b>	<b>0,58%</b>	<b>0</b>	<b>0,00%</b>	<b>0</b>	<b>0,00%</b>
<b>CASTILLA Y LEÓN</b>	<b>129</b>	<b>5,75%</b>	<b>70</b>	<b>3,32%</b>	<b>128</b>	<b>5,43%</b>	<b>102</b>	<b>4,47%</b>	<b>100</b>	<b>3,84%</b>	<b>102</b>	<b>3,78%</b>	<b>115</b>	<b>3,71%</b>
ÁVILA	3	0,13%	9	0,43%	4	0,17%	6	0,26%	8	0,31%	13	0,48%	4	0,13%
BURGOS	62	2,76%	23	1,09%	24	1,02%	25	1,10%	31	1,19%	19	0,71%	29	0,94%
LEÓN	14	0,62%	2	0,09%	24	1,02%	20	0,88%	17	0,65%	17	0,63%	28	0,90%
PALENCIA	3	0,13%	4	0,19%	4	0,17%	4	0,18%	6	0,23%	1	0,04%	8	0,26%
SALAMANCA	7	0,31%	5	0,24%	20	0,85%	16	0,70%	9	0,35%	13	0,48%	16	0,52%
SEGOVIA	16	0,71%	9	0,43%	12	0,51%	23	1,01%	22	0,85%	8	0,30%	1	0,03%
SORIA	1	0,04%	1	0,05%	3	0,13%	2	0,09%	0	0,00%	1	0,04%	2	0,06%
VALLADOLID	11	0,49%	10	0,47%	30	1,27%	0	0,00%	1	0,04%	22	0,82%	14	0,45%
ZAMORA	12	0,53%	7	0,33%	7	0,30%	6	0,26%	6	0,23%	8	0,30%	13	0,42%
<b>CASTILLA-LA MANCHA</b>	<b>93</b>	<b>4,15%</b>	<b>79</b>	<b>3,75%</b>	<b>95</b>	<b>4,03%</b>	<b>134</b>	<b>5,87%</b>	<b>96</b>	<b>3,69%</b>	<b>97</b>	<b>3,60%</b>	<b>143</b>	<b>4,62%</b>
ALBACETE	21	0,94%	16	0,76%	13	0,55%	12	0,53%	14	0,54%	9	0,33%	34	1,10%
CIUDAD REAL	28	1,25%	28	1,33%	25	1,06%	12	0,53%	13	0,50%	8	0,30%	16	0,52%
CUENCA	6	0,27%	4	0,19%	3	0,13%	4	0,18%	4	0,15%	4	0,15%	3	0,10%
GUADALAJARA	8	0,36%	7	0,33%	8	0,34%	8	0,35%	6	0,23%	15	0,56%	12	0,39%
TOLEDO	30	1,34%	24	1,14%	46	1,95%	98	4,29%	59	2,27%	61	2,26%	78	2,52%

CC.AA. PROVINCIAS	2013		2014		2015		2016		2017		2018		2019	
	nº	% (1)	nº	% (1)	nº	% (1)	nº	% (1)	nº	% (1)	nº	% (1)	nº	% (1)
CATALUNYA	536	23,90%	389	18,44%	353	14,98%	322	14,11%	296	11,38%	356	13,21%	421	13,60%
BARCELONA	371	16,54%	270	12,80%	233	9,89%	224	9,82%	205	7,88%	222	8,24%	273	8,82%
GIRONA	48	2,14%	42	1,99%	42	1,78%	35	1,53%	23	0,88%	46	1,71%	54	1,74%
LLEIDA	35	1,56%	19	0,90%	21	0,89%	14	0,61%	26	1,00%	19	0,71%	31	1,00%
TARRAGONA	82	3,66%	58	2,75%	57	2,42%	49	2,15%	42	1,61%	69	2,56%	63	2,03%
C. VALENCIANA	165	7,36%	206	9,77%	296	12,56%	237	10,39%	270	10,38%	201	7,46%	327	10,56%
ALICANTE	54	2,41%	96	4,55%	132	5,60%	130	5,70%	123	4,73%	16	0,59%	126	4,07%
CASTELLÓN	5	0,22%	9	0,43%	14	0,59%	29	1,27%	18	0,69%	32	1,19%	33	1,07%
VALENCIA	106	4,73%	101	4,79%	150	6,36%	78	3,42%	129	4,96%	153	5,68%	168	5,43%
EXTREMADURA	41	1,83%	86	4,08%	61	2,59%	74	3,24%	74	2,84%	57	2,12%	123	3,97%
BADAJOS	22	0,98%	52	2,47%	34	1,44%	44	1,93%	55	2,11%	29	1,08%	71	2,29%
CÁCERES	19	0,85%	34	1,61%	27	1,15%	30	1,31%	19	0,73%	28	1,04%	52	1,68%
GALICIA	103	4,59%	116	5,50%	107	4,54%	71	3,11%	171	6,57%	141	5,23%	103	3,33%
A CORUÑA	48	2,14%	29	1,38%	53	2,25%	50	2,19%	59	2,27%	53	1,97%	66	2,13%
LUGO	8	0,36%	11	0,52%	13	0,55%	6	0,26%	11	0,42%	20	0,74%	18	0,58%
OURENSE	3	0,13%	12	0,57%	0	0,00%	3	0,13%	8	0,31%	13	0,48%	5	0,16%
PONTEVEDRA	44	1,96%	64	3,03%	41	1,74%	12	0,53%	93	3,57%	55	2,04%	14	0,45%
MADRID	316	14,09%	324	15,36%	402	17,06%	358	15,69%	571	21,94%	586	21,74%	669	21,61%
MURCIA	72	3,21%	77	3,65%	101	4,29%	118	5,17%	95	3,65%	102	3,78%	117	3,78%
NAVARRA	13	0,58%	13	0,62%	29	1,23%	35	1,53%	34	1,31%	39	1,45%	37	1,20%
PAÍS VASCO	10	0,45%	7	0,33%	45	1,91%	40	1,75%	21	0,81%	49	1,82%	77	2,49%
ARABA/ÁLAVA	0	0,00%	0	0,00%	0	0,00%	0	0,00%	0	0,00%	0	0,00%	0	0,00%
GIPUZKOA	0	0,00%	0	0,00%	20	0,85%	20	0,88%	12	0,46%	15	0,56%	18	0,58%
BIZKAIA	10	0,45%	7	0,33%	25	1,06%	20	0,88%	9	0,35%	34	1,26%	59	1,91%
LA RIOJA	2	0,09%	5	0,24%	4	0,17%	5	0,22%	9	0,35%	15	0,56%	11	0,36%
CEUTA	38	1,69%	37	1,75%	33	1,40%	24	1,05%	20	0,77%	19	0,71%	23	0,74%
MELILLA	3	0,13%	2	0,09%	5	0,21%	0	0,00%	7	0,27%	7	0,26%	7	0,23%
<b>TOTAL ESTADO</b>	<b>2.243</b>	<b>100,00%</b>	<b>2.109</b>	<b>100,00%</b>	<b>2.357</b>	<b>100,00%</b>	<b>2.282</b>	<b>100,00%</b>	<b>2.602</b>	<b>100,00%</b>	<b>2.695</b>	<b>100,00%</b>	<b>3.096</b>	<b>100,00%</b>

(1) Calculado sobre el total de solicitudes presentadas en el año

## PENSIÓN NO CONTRIBUTIVA DE JUBILACIÓN

### EVOLUCIÓN INTERANUAL DE LAS SOLICITUDES PENDIENTES

CC.AA. PROVINCIAS	2013		2014		2015		2016		2017		2018		2019	
	nº	% (1)	nº	% (1)	nº	% (1)	nº	% (1)	nº	% (1)	nº	% (1)	nº	% (1)
<b>ANDALUCÍA</b>	<b>1.095</b>	<b>12,20%</b>	<b>828</b>	<b>10,32%</b>	<b>872</b>	<b>10,97%</b>	<b>962</b>	<b>10,30%</b>	<b>1.574</b>	<b>14,67%</b>	<b>3.209</b>	<b>24,21%</b>	<b>4.177</b>	<b>28,48%</b>
ALMERÍA	27	0,30%	17	0,21%	28	0,35%	20	0,21%	33	0,31%	72	0,54%	104	0,71%
CÁDIZ	163	1,82%	280	3,49%	192	2,41%	250	2,68%	174	1,62%	382	2,88%	489	3,33%
CÓRDOBA	39	0,43%	42	0,52%	31	0,39%	60	0,64%	66	0,62%	56	0,42%	910	6,20%
GRANADA	57	0,64%	48	0,60%	55	0,69%	89	0,95%	98	0,91%	128	0,97%	146	1,00%
HUELVA	26	0,29%	18	0,22%	29	0,36%	23	0,25%	46	0,43%	29	0,22%	35	0,24%
JAÉN	32	0,36%	41	0,51%	24	0,30%	15	0,16%	79	0,74%	70	0,53%	31	0,21%
MÁLAGA	156	1,74%	191	2,38%	195	2,45%	282	3,02%	429	4,00%	935	7,05%	1.777	12,11%
SEVILLA	595	6,63%	191	2,38%	318	4,00%	223	2,39%	649	6,05%	1.537	11,60%	1.496	10,20%
<b>ARAGÓN</b>	<b>47</b>	<b>0,52%</b>	<b>58</b>	<b>0,72%</b>	<b>42</b>	<b>0,53%</b>	<b>52</b>	<b>0,56%</b>	<b>89</b>	<b>0,83%</b>	<b>100</b>	<b>0,75%</b>	<b>96</b>	<b>0,65%</b>
HUESCA	11	0,12%	18	0,22%	11	0,14%	13	0,14%	16	0,15%	14	0,11%	16	0,11%
TERUEL	6	0,07%	6	0,07%	3	0,04%	4	0,04%	5	0,05%	11	0,08%	13	0,09%
ZARAGOZA	30	0,33%	34	0,42%	28	0,35%	35	0,37%	68	0,63%	75	0,57%	67	0,46%
<b>ASTURIAS</b>	<b>131</b>	<b>1,46%</b>	<b>85</b>	<b>1,06%</b>	<b>84</b>	<b>1,06%</b>	<b>97</b>	<b>1,04%</b>	<b>85</b>	<b>0,79%</b>	<b>337</b>	<b>2,54%</b>	<b>253</b>	<b>1,72%</b>
<b>ILLES BALEARS</b>	<b>59</b>	<b>0,66%</b>	<b>118</b>	<b>1,47%</b>	<b>82</b>	<b>1,03%</b>	<b>0</b>	<b>0,00%</b>	<b>56</b>	<b>0,52%</b>	<b>5</b>	<b>0,04%</b>	<b>65</b>	<b>0,44%</b>
<b>CANARIAS</b>	<b>1.407</b>	<b>15,68%</b>	<b>1.156</b>	<b>14,41%</b>	<b>1.284</b>	<b>16,15%</b>	<b>1.791</b>	<b>19,17%</b>	<b>1.892</b>	<b>17,63%</b>	<b>2.499</b>	<b>18,85%</b>	<b>2.645</b>	<b>18,03%</b>
LAS PALMAS	758	8,45%	584	7,28%	557	7,01%	754	8,07%	790	7,36%	1.052	7,94%	1.347	9,18%
S.C. TENERIFE	649	7,23%	572	7,13%	727	9,14%	1.037	11,10%	1.102	10,27%	1.447	10,92%	1.298	8,85%
<b>CANTABRIA</b>	<b>39</b>	<b>0,43%</b>	<b>99</b>	<b>1,23%</b>	<b>48</b>	<b>0,60%</b>	<b>58</b>	<b>0,62%</b>	<b>37</b>	<b>0,34%</b>	<b>43</b>	<b>0,32%</b>	<b>34</b>	<b>0,23%</b>
<b>CASTILLA Y LEÓN</b>	<b>180</b>	<b>2,01%</b>	<b>277</b>	<b>3,45%</b>	<b>259</b>	<b>3,26%</b>	<b>279</b>	<b>2,99%</b>	<b>237</b>	<b>2,21%</b>	<b>258</b>	<b>1,95%</b>	<b>288</b>	<b>1,96%</b>
ÁVILA	16	0,18%	4	0,05%	1	0,01%	3	0,03%	2	0,02%	6	0,05%	6	0,04%
BURGOS	16	0,18%	35	0,44%	28	0,35%	35	0,37%	42	0,39%	35	0,26%	53	0,36%
LEÓN	36	0,40%	102	1,27%	54	0,68%	66	0,71%	44	0,41%	63	0,48%	92	0,63%
PALENCIA	14	0,16%	10	0,12%	10	0,13%	16	0,17%	6	0,06%	13	0,10%	11	0,07%
SALAMANCA	32	0,36%	48	0,60%	40	0,50%	42	0,45%	44	0,41%	80	0,60%	71	0,48%
SEGOVIA	8	0,09%	8	0,10%	20	0,25%	18	0,19%	17	0,16%	21	0,16%	1	0,01%
SORIA	2	0,02%	5	0,06%	7	0,09%	5	0,05%	6	0,06%	4	0,03%	5	0,03%
VALLADOLID	35	0,39%	39	0,49%	92	1,16%	77	0,82%	65	0,61%	23	0,17%	38	0,26%
ZAMORA	21	0,23%	26	0,32%	7	0,09%	17	0,18%	11	0,10%	13	0,10%	11	0,07%
<b>CASTILLA-LA MANCHA</b>	<b>483</b>	<b>5,38%</b>	<b>469</b>	<b>5,85%</b>	<b>526</b>	<b>6,62%</b>	<b>536</b>	<b>5,74%</b>	<b>166</b>	<b>1,55%</b>	<b>334</b>	<b>2,52%</b>	<b>291</b>	<b>1,98%</b>
ALBACETE	36	0,40%	31	0,39%	38	0,48%	47	0,50%	45	0,42%	68	0,51%	66	0,45%
CIUDAD REAL	10	0,11%	5	0,06%	21	0,26%	38	0,41%	18	0,17%	27	0,20%	57	0,39%
CUENCA	11	0,12%	9	0,11%	4	0,05%	7	0,07%	11	0,10%	11	0,08%	18	0,12%
GUADALAJARA	13	0,14%	3	0,04%	4	0,05%	19	0,20%	18	0,17%	31	0,23%	22	0,15%
TOLEDO	413	4,60%	421	5,25%	459	5,77%	425	4,55%	74	0,69%	197	1,49%	128	0,87%

CC.AA. PROVINCIAS	2013		2014		2015		2016		2017		2018		2019	
	nº	% (1)	nº	% (1)	nº	% (1)	nº	% (1)	nº	% (1)	nº	% (1)	nº	% (1)
<b>CATALUNYA</b>	<b>2.916</b>	<b>32,50%</b>	<b>2.553</b>	<b>31,82%</b>	<b>2.129</b>	<b>26,78%</b>	<b>2.438</b>	<b>26,09%</b>	<b>3.146</b>	<b>29,32%</b>	<b>2.085</b>	<b>15,73%</b>	<b>2.121</b>	<b>14,46%</b>
BARCELONA	2.175	24,24%	1.805	22,50%	1.552	19,52%	1.767	18,91%	2.225	20,74%	1.481	11,17%	1.475	10,06%
GIRONA	250	2,79%	275	3,43%	208	2,62%	216	2,31%	326	3,04%	216	1,63%	245	1,67%
LLEIDA	157	1,75%	145	1,81%	132	1,66%	145	1,55%	191	1,78%	128	0,97%	115	0,78%
TARRAGONA	334	3,72%	328	4,09%	237	2,98%	310	3,32%	404	3,77%	260	1,96%	286	1,95%
<b>C. VALENCIANA</b>	<b>845</b>	<b>9,42%</b>	<b>590</b>	<b>7,35%</b>	<b>682</b>	<b>8,58%</b>	<b>841</b>	<b>9,00%</b>	<b>1.050</b>	<b>9,79%</b>	<b>1.791</b>	<b>13,51%</b>	<b>2.144</b>	<b>14,62%</b>
ALICANTE	449	5,00%	336	4,19%	487	6,13%	546	5,84%	588	5,48%	1.244	9,39%	1.698	11,58%
CASTELLÓN	38	0,42%	52	0,65%	66	0,83%	47	0,50%	76	0,71%	82	0,62%	84	0,57%
VALENCIA	358	3,99%	202	2,52%	129	1,62%	248	2,65%	386	3,60%	465	3,51%	362	2,47%
<b>EXTREMADURA</b>	<b>21</b>	<b>0,23%</b>	<b>92</b>	<b>1,15%</b>	<b>74</b>	<b>0,93%</b>	<b>143</b>	<b>1,53%</b>	<b>50</b>	<b>0,47%</b>	<b>162</b>	<b>1,22%</b>	<b>140</b>	<b>0,95%</b>
BADAJOS	15	0,17%	75	0,93%	40	0,50%	95	1,02%	24	0,22%	100	0,75%	84	0,57%
CÁCERES	6	0,07%	17	0,21%	34	0,43%	48	0,51%	26	0,24%	62	0,47%	56	0,38%
<b>GALICIA</b>	<b>646</b>	<b>7,20%</b>	<b>697</b>	<b>8,69%</b>	<b>644</b>	<b>8,10%</b>	<b>839</b>	<b>8,98%</b>	<b>944</b>	<b>8,80%</b>	<b>766</b>	<b>5,78%</b>	<b>770</b>	<b>5,25%</b>
A CORUÑA	299	3,33%	372	4,64%	354	4,45%	408	4,37%	448	4,18%	484	3,65%	505	3,44%
LUGO	7	0,08%	14	0,17%	28	0,35%	38	0,41%	26	0,24%	38	0,29%	40	0,27%
OURENSE	45	0,50%	15	0,19%	20	0,25%	14	0,15%	38	0,35%	29	0,22%	1	0,01%
PONTEVEDRA	295	3,29%	296	3,69%	242	3,04%	379	4,06%	432	4,03%	215	1,62%	224	1,53%
<b>MADRID</b>	<b>788</b>	<b>8,78%</b>	<b>648</b>	<b>8,08%</b>	<b>817</b>	<b>10,28%</b>	<b>934</b>	<b>10,00%</b>	<b>839</b>	<b>7,82%</b>	<b>940</b>	<b>7,09%</b>	<b>968</b>	<b>6,60%</b>
<b>MURCIA</b>	<b>194</b>	<b>2,16%</b>	<b>178</b>	<b>2,22%</b>	<b>251</b>	<b>3,16%</b>	<b>219</b>	<b>2,34%</b>	<b>343</b>	<b>3,20%</b>	<b>475</b>	<b>3,58%</b>	<b>507</b>	<b>3,46%</b>
<b>NAVARRA</b>	<b>13</b>	<b>0,14%</b>	<b>26</b>	<b>0,32%</b>	<b>35</b>	<b>0,44%</b>	<b>30</b>	<b>0,32%</b>	<b>21</b>	<b>0,20%</b>	<b>27</b>	<b>0,20%</b>	<b>24</b>	<b>0,16%</b>
<b>PAÍS VASCO</b>	<b>64</b>	<b>0,71%</b>	<b>89</b>	<b>1,11%</b>	<b>64</b>	<b>0,80%</b>	<b>63</b>	<b>0,67%</b>	<b>105</b>	<b>0,98%</b>	<b>153</b>	<b>1,15%</b>	<b>84</b>	<b>0,57%</b>
ARABA/ÁLAVA	1	0,01%	0	0,00%	4	0,05%	1	0,01%	2	0,02%	1	0,01%	0	0,00%
GIPUZKOA	9	0,10%	24	0,30%	16	0,20%	21	0,22%	12	0,11%	22	0,17%	14	0,10%
BIZKAIA	54	0,60%	65	0,81%	44	0,55%	41	0,44%	91	0,85%	130	0,98%	70	0,48%
<b>LA RIOJA</b>	<b>18</b>	<b>0,20%</b>	<b>24</b>	<b>0,30%</b>	<b>26</b>	<b>0,33%</b>	<b>23</b>	<b>0,25%</b>	<b>45</b>	<b>0,42%</b>	<b>45</b>	<b>0,34%</b>	<b>37</b>	<b>0,25%</b>
<b>CEUTA</b>	<b>21</b>	<b>0,23%</b>	<b>29</b>	<b>0,36%</b>	<b>20</b>	<b>0,25%</b>	<b>24</b>	<b>0,26%</b>	<b>31</b>	<b>0,29%</b>	<b>11</b>	<b>0,08%</b>	<b>12</b>	<b>0,08%</b>
<b>MELILLA</b>	<b>5</b>	<b>0,06%</b>	<b>6</b>	<b>0,07%</b>	<b>12</b>	<b>0,15%</b>	<b>14</b>	<b>0,15%</b>	<b>20</b>	<b>0,19%</b>	<b>14</b>	<b>0,11%</b>	<b>13</b>	<b>0,09%</b>
<b>TOTAL ESTADO</b>	<b>8.972</b>	<b>100,00%</b>	<b>8.022</b>	<b>100,00%</b>	<b>7.951</b>	<b>100,00%</b>	<b>9.343</b>	<b>100,00%</b>	<b>10.730</b>	<b>100,00%</b>	<b>13.254</b>	<b>100,00%</b>	<b>14.669</b>	<b>100,00%</b>

(1) Calculado sobre el total de solicitudes presentadas en el año

## PENSIÓN NO CONTRIBUTIVA DE JUBILACIÓN

### EVOLUCIÓN INTERANUAL COEFICIENTE DE COBERTURA

CC.AA. PROVINCIAS	2013 % (1)	2014 % (1)	2015 % (1)	2016 % (1)	2017 % (1)	2018 % (1)	2019 % (1)
<b>ANDALUCÍA</b>	<b>101,79%</b>	<b>104,56%</b>	<b>99,20%</b>	<b>98,45%</b>	<b>89,63%</b>	<b>73,67%</b>	<b>83,82%</b>
ALMERÍA	99,75%	102,09%	97,75%	101,57%	97,45%	93,17%	94,11%
CÁDIZ	111,80%	88,72%	110,44%	93,73%	107,92%	78,93%	89,15%
CÓRDOBA	107,23%	99,41%	102,48%	93,80%	98,76%	101,87%	92,27%
GRANADA	98,90%	102,11%	98,34%	92,98%	98,28%	94,57%	97,00%
HUELVA	98,50%	102,59%	96,69%	101,78%	92,12%	105,20%	98,25%
JAÉN	95,96%	97,10%	106,49%	103,45%	76,81%	103,08%	112,91%
MÁLAGA	97,16%	97,47%	99,69%	93,92%	89,50%	65,01%	37,81%
SEVILLA	101,05%	128,77%	90,80%	106,77%	70,78%	40,76%	103,16%
<b>ARAGÓN</b>	<b>100,15%</b>	<b>98,41%</b>	<b>102,45%</b>	<b>98,58%</b>	<b>95,15%</b>	<b>98,63%</b>	<b>100,43%</b>
HUESCA	100,00%	94,62%	106,54%	98,31%	97,54%	101,72%	98,35%
TERUEL	102,04%	100,00%	106,67%	97,67%	97,14%	92,31%	96,92%
ZARAGOZA	100,00%	99,21%	101,20%	98,71%	94,55%	98,85%	101,08%
<b>ASTURIAS</b>	<b>95,53%</b>	<b>108,38%</b>	<b>100,16%</b>	<b>97,90%</b>	<b>101,92%</b>	<b>64,05%</b>	<b>112,14%</b>
<b>ILLES BALEARS</b>	<b>100,31%</b>	<b>91,14%</b>	<b>104,97%</b>	<b>112,77%</b>	<b>92,99%</b>	<b>107,04%</b>	<b>93,49%</b>
<b>CANARIAS</b>	<b>102,19%</b>	<b>112,96%</b>	<b>94,05%</b>	<b>77,45%</b>	<b>95,64%</b>	<b>76,48%</b>	<b>93,97%</b>
LAS PALMAS	102,71%	117,63%	102,44%	81,36%	96,81%	78,87%	75,36%
S.C. TENERIFE	101,64%	108,11%	85,15%	73,97%	94,51%	74,27%	112,17%
<b>CANTABRIA</b>	<b>97,12%</b>	<b>82,66%</b>	<b>114,37%</b>	<b>97,41%</b>	<b>105,36%</b>	<b>98,71%</b>	<b>102,13%</b>
<b>CASTILLA Y LEÓN</b>	<b>102,09%</b>	<b>93,44%</b>	<b>101,15%</b>	<b>98,69%</b>	<b>102,56%</b>	<b>98,79%</b>	<b>98,30%</b>
ÁVILA	90,40%	108,89%	102,65%	98,23%	100,73%	97,39%	100,00%
BURGOS	115,00%	89,67%	104,00%	95,42%	96,63%	103,32%	92,53%
LEÓN	91,57%	70,67%	120,87%	95,16%	108,37%	93,67%	91,05%
PALENCIA	96,75%	104,04%	100,00%	94,23%	108,00%	94,78%	101,43%
SALAMANCA	96,53%	94,41%	102,69%	99,32%	99,33%	88,75%	103,03%
SEGOVIA	129,58%	100,00%	88,12%	102,25%	100,97%	96,19%	125,97%
SORIA	114,81%	91,67%	94,12%	105,00%	97,30%	106,45%	97,06%
VALLADOLID	104,17%	98,78%	84,41%	104,82%	103,69%	113,25%	95,30%
ZAMORA	111,02%	95,93%	114,96%	94,19%	104,26%	98,83%	101,09%
<b>CASTILLA-LA MANCHA</b>	<b>89,30%</b>	<b>101,30%</b>	<b>94,88%</b>	<b>99,26%</b>	<b>129,62%</b>	<b>88,09%</b>	<b>102,93%</b>
ALBACETE	96,00%	102,04%	97,34%	96,54%	100,78%	92,12%	100,71%
CIUDAD REAL	96,60%	101,92%	94,46%	94,31%	106,90%	97,12%	91,67%
CUENCA	103,91%	101,89%	104,03%	97,73%	96,88%	100,00%	94,21%
GUADALAJARA	100,00%	108,70%	99,22%	85,58%	100,75%	91,16%	105,39%
TOLEDO	73,26%	97,71%	87,70%	106,17%	179,41%	77,18%	112,80%

CC.AA. PROVINCIAS	2013 % (1)	2014 % (1)	2015 % (1)	2016 % (1)	2017 % (1)	2018 % (1)	2019 % (1)
<b>CATALUNYA</b>	<b>76,63%</b>	<b>109,63%</b>	<b>110,54%</b>	<b>92,32%</b>	<b>83,00%</b>	<b>129,85%</b>	<b>99,26%</b>
BARCELONA	74,35%	113,62%	108,66%	92,68%	84,50%	129,77%	100,18%
GIRONA	85,28%	93,70%	117,05%	97,88%	74,30%	129,18%	94,64%
LLEIDA	85,41%	106,32%	105,28%	93,98%	82,17%	126,81%	104,44%
TARRAGONA	81,56%	101,29%	119,70%	85,22%	82,10%	132,51%	95,98%
<b>COMUNIDAD VALENCIANA</b>	<b>91,20%</b>	<b>107,85%</b>	<b>97,38%</b>	<b>95,65%</b>	<b>94,34%</b>	<b>80,79%</b>	<b>91,26%</b>
ALICANTE	82,69%	108,41%	89,60%	96,32%	97,34%	60,58%	74,78%
CASTELLÓN	102,40%	93,72%	95,22%	105,99%	90,94%	98,30%	99,47%
VALENCIA	96,67%	109,27%	104,12%	93,15%	92,31%	95,71%	105,53%
<b>EXTREMADURA</b>	<b>100,34%</b>	<b>92,67%</b>	<b>102,18%</b>	<b>92,47%</b>	<b>113,40%</b>	<b>88,11%</b>	<b>102,32%</b>
BADAJOS	98,62%	90,21%	106,86%	90,73%	116,47%	87,44%	102,83%
CÁCERES	103,67%	96,90%	94,59%	95,67%	108,37%	89,32%	101,57%
<b>GALICIA</b>	<b>90,78%</b>	<b>97,74%</b>	<b>102,32%</b>	<b>91,78%</b>	<b>95,94%</b>	<b>106,80%</b>	<b>99,86%</b>
A CORUÑA	100,00%	91,65%	102,01%	94,03%	96,12%	96,24%	98,14%
LUGO	99,10%	97,15%	94,49%	96,34%	104,56%	95,68%	99,32%
OURENSE	103,67%	113,16%	98,18%	102,08%	91,97%	102,43%	108,33%
PONTEVEDRA	77,68%	99,89%	106,26%	84,85%	94,68%	121,44%	99,12%
<b>MADRID</b>	<b>90,92%</b>	<b>104,11%</b>	<b>95,58%</b>	<b>96,89%</b>	<b>102,39%</b>	<b>97,62%</b>	<b>99,40%</b>
<b>MURCIA</b>	<b>98,05%</b>	<b>101,93%</b>	<b>91,92%</b>	<b>103,57%</b>	<b>86,93%</b>	<b>87,42%</b>	<b>97,11%</b>
<b>NAVARRA</b>	<b>96,17%</b>	<b>94,54%</b>	<b>96,95%</b>	<b>101,55%</b>	<b>103,18%</b>	<b>98,07%</b>	<b>100,85%</b>
<b>PAÍS VASCO</b>	<b>100,47%</b>	<b>96,53%</b>	<b>103,23%</b>	<b>100,12%</b>	<b>95,47%</b>	<b>94,92%</b>	<b>106,96%</b>
ARABA/ÁLAVA	100,00%	101,28%	96,67%	102,59%	99,06%	100,87%	100,65%
GIPUZKOA	109,60%	90,00%	104,06%	97,61%	103,07%	96,24%	103,31%
BIZKAIA	97,83%	97,76%	104,61%	100,62%	90,53%	93,09%	110,05%
<b>LA RIOJA</b>	<b>104,69%</b>	<b>96,08%</b>	<b>98,72%</b>	<b>101,83%</b>	<b>89,47%</b>	<b>100,00%</b>	<b>103,60%</b>
<b>CEUTA</b>	<b>97,35%</b>	<b>94,56%</b>	<b>107,44%</b>	<b>95,92%</b>	<b>93,81%</b>	<b>118,87%</b>	<b>99,33%</b>
<b>MELILLA</b>	<b>103,30%</b>	<b>98,99%</b>	<b>92,68%</b>	<b>97,87%</b>	<b>94,06%</b>	<b>106,32%</b>	<b>100,92%</b>
<b>TOTAL ESTADO</b>	<b>94,17%</b>	<b>103,34%</b>	<b>100,24%</b>	<b>95,42%</b>	<b>95,58%</b>	<b>92,25%</b>	<b>95,94%</b>

(1) Este coeficiente se establece a partir del cociente entre los expedientes resueltos y la solicitudes presentadas

# PENSIÓN NO CONTRIBUTIVA DE JUBILACIÓN

## EVOLUCIÓN INTERANUAL COEFICIENTE DE RECONOCIMIENTO

CC.AA. PROVINCIAS	2013 % (1)	2014 % (1)	2015 % (1)	2016 % (1)	2017 % (1)	2018 % (1)	2019 % (1)
<b>ANDALUCÍA</b>	<b>76,36%</b>	<b>75,57%</b>	<b>75,93%</b>	<b>74,62%</b>	<b>74,16%</b>	<b>70,05%</b>	<b>71,23%</b>
ALMERÍA	68,89%	62,58%	60,88%	60,93%	66,60%	64,47%	58,51%
CÁDIZ	84,36%	84,13%	79,91%	79,01%	80,02%	78,69%	81,11%
CÓRDOBA	83,97%	83,27%	84,58%	79,50%	79,04%	80,37%	77,97%
GRANADA	68,29%	76,15%	73,49%	76,44%	71,84%	68,97%	70,33%
HUELVA	73,56%	75,71%	80,37%	76,68%	72,49%	68,90%	66,37%
JAÉN	80,84%	77,74%	80,65%	81,85%	79,72%	74,09%	80,06%
MÁLAGA	76,56%	73,29%	75,52%	72,62%	72,71%	64,68%	60,16%
SEVILLA	72,23%	73,73%	74,62%	74,83%	71,90%	62,52%	70,63%
<b>ARAGÓN</b>	<b>72,02%</b>	<b>72,21%</b>	<b>73,58%</b>	<b>66,18%</b>	<b>63,91%</b>	<b>65,99%</b>	<b>57,83%</b>
HUESCA	78,85%	74,80%	83,33%	75,86%	73,11%	77,12%	73,11%
TERUEL	80,00%	75,44%	75,00%	73,81%	52,94%	68,06%	77,78%
ZARAGOZA	69,88%	71,20%	71,26%	63,48%	62,65%	63,58%	53,73%
<b>ASTURIAS</b>	<b>62,73%</b>	<b>57,31%</b>	<b>68,92%</b>	<b>62,54%</b>	<b>56,67%</b>	<b>61,69%</b>	<b>72,16%</b>
<b>ILLES BALEARS</b>	<b>73,44%</b>	<b>79,41%</b>	<b>74,47%</b>	<b>66,57%</b>	<b>65,55%</b>	<b>65,03%</b>	<b>63,18%</b>
<b>CANARIAS</b>	<b>70,38%</b>	<b>69,42%</b>	<b>73,26%</b>	<b>67,72%</b>	<b>64,17%</b>	<b>59,02%</b>	<b>61,41%</b>
LAS PALMAS	67,36%	65,46%	73,19%	67,44%	67,15%	62,17%	60,31%
S.C. TENERIFE	73,64%	73,90%	73,34%	67,99%	61,25%	55,92%	62,13%
<b>CANTABRIA</b>	<b>86,94%</b>	<b>83,57%</b>	<b>76,35%</b>	<b>82,98%</b>	<b>79,18%</b>	<b>81,44%</b>	<b>82,83%</b>
<b>CASTILLA Y LEÓN</b>	<b>72,80%</b>	<b>76,19%</b>	<b>72,07%</b>	<b>77,56%</b>	<b>77,56%</b>	<b>77,57%</b>	<b>74,41%</b>
ÁVILA	71,68%	71,43%	67,24%	78,38%	81,16%	70,47%	82,35%
BURGOS	54,11%	60,00%	65,93%	56,16%	63,68%	70,18%	63,68%
LEÓN	71,13%	79,25%	69,78%	73,73%	73,33%	71,17%	68,81%
PALENCIA	84,03%	82,52%	84,72%	86,73%	88,89%	90,55%	84,51%
SALAMANCA	75,20%	86,67%	78,36%	81,03%	77,44%	77,11%	73,53%
SEGOVIA	59,78%	62,50%	53,93%	53,85%	50,96%	68,32%	69,07%
SORIA	93,55%	84,85%	84,38%	88,10%	94,44%	96,97%	75,76%
VALLADOLID	81,09%	76,16%	69,69%	86,50%	89,02%	84,12%	80,59%
ZAMORA	78,01%	76,27%	75,34%	82,72%	79,59%	82,84%	75,81%
<b>CASTILLA-LA MANCHA</b>	<b>66,45%</b>	<b>67,77%</b>	<b>69,16%</b>	<b>66,32%</b>	<b>71,90%</b>	<b>65,78%</b>	<b>64,20%</b>
ALBACETE	66,67%	68,40%	71,48%	72,51%	70,43%	63,94%	51,24%
CIUDAD REAL	71,48%	74,34%	78,02%	77,30%	76,13%	78,22%	70,30%
CUENCA	72,18%	72,22%	72,87%	71,32%	78,23%	66,67%	71,93%
GUADALAJARA	66,37%	69,60%	71,88%	71,91%	77,04%	68,66%	73,86%
TOLEDO	59,37%	60,12%	54,98%	56,41%	68,85%	56,73%	62,66%

CC.AA. PROVINCIAS	2013 % (1)	2014 % (1)	2015 % (1)	2016 % (1)	2017 % (1)	2018 % (1)	2019 % (1)
CATALUNYA	54,30%	60,08%	64,75%	65,23%	65,32%	58,24%	60,70%
BARCELONA	54,70%	60,87%	65,77%	66,98%	66,31%	58,93%	61,78%
GIRONA	58,82%	61,29%	66,52%	66,40%	64,47%	59,14%	61,52%
LLEIDA	55,06%	55,45%	62,93%	62,56%	65,09%	60,07%	55,56%
TARRAGONA	47,77%	55,93%	58,23%	54,16%	60,32%	52,81%	56,61%
COMUNIDAD VALENCIANA	68,42%	73,22%	69,52%	72,53%	67,50%	69,35%	64,29%
ALICANTE	66,89%	73,01%	69,18%	70,77%	67,90%	75,00%	60,92%
CASTELLÓN	80,47%	71,29%	78,14%	75,60%	70,45%	70,03%	67,46%
VALENCIA	67,67%	73,61%	68,46%	73,56%	66,61%	65,99%	65,99%
EXTREMADURA	82,77%	78,04%	78,27%	75,68%	78,65%	83,98%	75,98%
BADAJOS	85,11%	75,05%	80,37%	76,21%	76,49%	87,15%	75,77%
CÁCERES	78,46%	82,85%	74,41%	74,76%	82,46%	78,41%	76,29%
GALICIA	70,95%	70,56%	72,42%	71,42%	62,56%	68,79%	73,99%
A CORUÑA	71,44%	73,66%	73,36%	68,04%	62,36%	66,27%	72,59%
LUGO	82,35%	82,85%	79,58%	77,57%	76,73%	74,06%	80,07%
OURENSE	78,74%	64,34%	76,30%	79,66%	64,36%	73,68%	82,69%
PONTEVEDRA	64,74%	66,33%	68,48%	69,88%	58,11%	68,02%	70,65%
MADRID	61,67%	63,69%	63,85%	65,42%	61,22%	60,14%	59,14%
MURCIA	67,10%	66,94%	62,89%	63,51%	58,18%	63,03%	61,45%
NAVARRA	64,49%	67,11%	66,43%	60,37%	66,44%	65,57%	68,07%
PAÍS VASCO	82,20%	80,14%	79,32%	76,01%	84,86%	79,60%	78,89%
ARABA/ÁLAVA	95,70%	98,73%	97,41%	96,64%	96,19%	95,69%	97,40%
GIPUZKOA	86,86%	79,26%	78,54%	76,47%	86,42%	82,42%	77,60%
BIZKAIA	77,53%	77,34%	75,26%	70,82%	81,38%	74,67%	75,04%
LA RIOJA	83,58%	70,75%	78,57%	70,66%	76,47%	72,99%	70,87%
CEUTA	47,27%	54,68%	49,23%	58,51%	53,77%	65,87%	64,43%
MELILLA	68,09%	69,39%	71,05%	83,70%	75,79%	73,27%	78,18%
<b>TOTAL ESTADO</b>	<b>69,54%</b>	<b>70,02%</b>	<b>70,45%</b>	<b>70,08%</b>	<b>68,08%</b>	<b>66,45%</b>	<b>66,29%</b>

(1) Este coeficiente se establece a partir del cociente entre los expedientes resueltos y la solicitudes RESUELTAS



# PENSIÓN NO CONTRIBUTIVA DE JUBILACIÓN

## EVOLUCIÓN INTERANUAL COEFICIENTE DE GESTIÓN

CC.AA. PROVINCIAS	2013 % (1)	2014 % (1)	2015 % (1)	2016 % (1)	2017 % (1)	2018 % (1)	2019 % (1)
ANDALUCÍA	68	51	57	60	96	186	251
ALMERÍA	24	13	21	14	23	45	69
CÁDIZ	63	97	82	97	65	139	179
CÓRDOBA	27	30	25	46	49	38	589
GRANADA	45	40	47	66	67	83	87
HUELVA	28	21	31	25	57	32	37
JAÉN	42	48	33	21	103	86	37
MÁLAGA	42	50	54	71	110	233	472
SEVILLA	141	49	83	57	160	369	415
ARAGÓN	25	30	23	27	42	45	37
HUESCA	38	50	37	40	47	43	48
TERUEL	44	38	24	33	51	51	72
ZARAGOZA	21	24	20	23	40	44	33
ASTURIAS	84	56	48	56	49	173	132
ILLES BALEARS	33	64	41	0	25	2	25
CANARIAS	252	215	215	287	294	349	393
LAS PALMAS	264	213	181	257	252	305	405
S.C. TENERIFE	240	217	251	313	335	388	382
CANTABRIA	40	103	49	54	34	33	29
CASTILLA Y LEÓN	45	67	60	66	52	53	59
ÁVILA	46	11	3	10	5	14	14
BURGOS	32	68	58	82	73	60	79
LEÓN	50	163	85	96	60	76	102
PALENCIA	41	36	25	55	17	35	28
SALAMANCA	44	60	48	52	53	90	86
SEGOVIA	41	45	71	73	59	72	5
SORIA	27	50	74	45	58	46	53
VALLADOLID	48	43	97	89	72	26	43
ZAMORA	60	76	20	36	28	27	22
CASTILLA-LA MANCHA	143	157	170	143	48	85	71
ALBACETE	52	46	52	65	64	84	85
CIUDAD REAL	12	7	26	46	22	31	57
CUENCA	31	31	12	19	31	33	54
GUADALAJARA	41	9	11	66	48	76	47
TOLEDO	346	434	535	278	60	132	85

CC.AA. PROVINCIAS	2013 % (1)	2014 % (1)	2015 % (1)	2016 % (1)	2017 % (1)	2018 % (1)	2019 % (1)
CATALUNYA	296	244	191	218	272	211	157
BARCELONA	292	239	191	217	271	213	156
GIRONA	301	249	191	206	274	206	163
LLEIDA	306	275	193	242	267	196	141
TARRAGONA	312	253	185	226	277	211	159
COMUNIDAD VALENCIANA	88	65	70	83	102	167	191
ALICANTE	111	90	121	123	134	269	340
CASTELLÓN	55	84	81	53	86	84	80
VALENCIA	74	43	26	51	77	91	70
EXTREMADURA	9	34	32	56	26	62	53
BADAJOS	9	44	28	58	20	60	53
CÁCERES	7	17	39	53	36	66	53
GALICIA	97	111	101	127	131	105	100
A CORUÑA	118	153	143	162	156	182	161
LUGO	11	20	40	50	36	49	49
OURENSE	66	24	26	17	46	28	1
PONTEVEDRA	104	118	101	151	156	76	79
MADRID	87	68	77	89	76	80	75
MURCIA	80	77	100	88	130	163	165
NAVARRA	16	39	43	33	27	31	24
PAÍS VASCO	36	45	30	28	41	58	30
ARABA/ÁLAVA	4	0	12	3	7	3	0
GIPUZKOA	26	58	29	36	15	30	21
BIZKAIA	47	48	35	30	62	83	42
LA RIOJA	51	56	60	50	78	77	60
CEUTA	67	71	60	88	99	37	29
MELILLA	20	22	53	54	71	53	43
<b>TOTAL ESTADO</b>	<b>114</b>	<b>102</b>	<b>97</b>	<b>111</b>	<b>123</b>	<b>147</b>	<b>152</b>

(1) Este coeficiente se establece a partir del cociente entre los expedientes resueltos y la solicitudes RESUELTAS

# PENSIÓN NO CONTRIBUTIVA DE JUBILACIÓN

## EVOLUCIÓN INTERANUAL DE LAS RECLAMACIONES

CC.AA. Y/O PROVINCIAS	RECLAMACIONES PRESENTADAS							RECLAMACIONES ESTIMADAS							RECLAMACIONES DESESTIMADAS						
	2013	2014	2015	2016	2017	2018	2019	2013	2014	2015	2016	2017	2018	2019	2013	2014	2015	2016	2017	2018	2019
ANDALUCÍA	321	389	349	373	371	315	301	108	151	88	114	110	93	119	240	255	197	211	233	174	139
ALMERÍA	37	26	33	44	26	45	26	6	9	14	24	10	13	13	31	17	19	20	16	31	13
CÁDIZ	40	20	29	46	52	64	40	8	5	4	9	16	19	14	29	17	21	25	50	48	26
CÓRDOBA	25	26	30	24	30	33	29	10	8	11	12	12	18	16	17	16	21	10	18	16	13
GRANADA	35	22	14	28	22	25	30	13	4	4	7	11	6	14	23	18	10	16	16	13	22
HUELVA	8	11	11	13	10	10	17	3	3	5	9	2	6	9	5	7	6	4	8	5	8
JAÉN	11	12	11	9	6	17	12	8	3	8	3	0	7	8	4	7	5	6	3	10	4
MÁLAGA	79	144	138	111	165	77	73	28	72	27	45	41	23	30	34	100	80	96	73	17	26
SEVILLA	86	128	83	98	60	44	74	32	47	15	5	18	1	15	97	73	35	34	49	34	27
ARAGÓN	58	56	38	73	75	67	92	23	17	10	29	29	28	40	37	38	28	43	46	36	50
HUESCA	14	10	5	9	8	6	2	7	4	2	5	4	3	0	7	6	2	5	4	3	2
TERUEL	1	0	0	3	1	5	2	1	0	0	2	1	1	0	0	0	0	1	0	3	3
ZARAGOZA	43	46	33	61	66	56	88	15	13	8	22	24	24	40	30	32	26	37	42	30	45
ASTURIAS	43	30	44	39	40	36	32	12	6	4	2	5	3	7	40	32	37	45	30	21	11
ILLES BALEARS	71	37	26	37	33	50	100	33	28	13	20	10	25	41	38	9	13	17	23	27	58
CANARIAS	266	222	182	240	270	237	233	115	109	71	122	103	53	70	131	116	115	106	161	179	160
LAS PALMAS	107	94	94	137	154	123	109	16	34	33	65	68	26	29	66	59	62	60	79	91	78
S.C. TENERIFE	159	128	88	103	116	114	124	99	75	38	57	35	27	41	65	57	53	46	82	88	82
CANTABRIA	4	4	8	10	6	16	32	1	0	0	6	2	1	5	5	3	6	6	5	13	18
CASTILLA Y LEÓN	169	82	125	103	99	122	119	77	45	49	41	48	52	45	78	56	64	72	54	72	67
ÁVILA	15	9	13	11	10	11	23	7	6	5	6	4	7	10	5	3	11	3	8	4	12
BURGOS	11	1	6	3	1	22	10	2	0	2	1	0	6	2	13	2	1	5	0	17	9
LEÓN	31	14	21	13	13	21	23	9	6	6	4	3	9	8	16	15	10	13	10	12	9
PALENCIA	12	3	15	4	7	2	6	8	5	3	0	4	4	3	0	2	7	8	1	0	4
SALAMANCA	20	12	13	18	16	16	20	13	7	8	7	9	8	10	7	5	5	11	7	8	10
SEGOVIA	9	9	10	13	5	10	7	4	2	2	5	1	2	4	5	7	8	8	4	8	1
SORIA	0	0	0	2	1	0	0	0	0	0	1	0	0	0	0	0	0	1	1	0	0
VALLADOLID	35	18	32	27	33	27	17	18	10	15	12	15	10	5	14	11	15	17	20	17	12
ZAMORA	36	16	15	12	13	13	13	16	9	8	5	12	6	3	18	11	7	6	3	6	10
CASTILLA-LA MANCHA	176	157	114	130	143	152	143	86	77	53	50	47	69	58	79	91	64	81	88	85	92
ALBACETE	75	66	52	40	31	66	54	46	38	31	17	15	35	28	18	38	20	25	13	28	32
CIUDAD REAL	60	44	29	34	45	28	38	20	24	15	17	15	12	8	38	21	15	22	24	21	29
CUENCA	18	11	7	17	14	9	6	11	6	1	5	5	4	2	8	5	6	10	11	5	4
GUADALAJARA	11	13	11	12	17	15	13	7	1	4	7	4	7	11	5	9	10	6	13	6	4
TOLEDO	12	23	15	27	36	34	32	2	8	2	4	8	11	9	10	18	13	18	27	25	23

CC.AA. Y/O PROVINCIAS	RECLAMACIONES PRESENTADAS							RECLAMACIONES ESTIMADAS							RECLAMACIONES DESESTIMADAS						
	2013	2014	2015	2016	2017	2018	2019	2013	2014	2015	2016	2017	2018	2019	2013	2014	2015	2016	2017	2018	2019
CATALUNYA	517	324	370	447	469	431	773	251	196	195	269	228	210	363	235	179	164	195	222	216	336
BARCELONA	378	238	266	261	339	303	564	183	142	149	155	166	147	268	170	133	123	104	163	152	240
GIRONA	48	32	33	36	48	39	63	23	24	21	19	26	21	33	20	17	11	17	19	16	27
LLEIDA	35	15	35	113	25	26	47	18	12	7	77	15	16	24	17	5	10	54	10	10	19
TARRAGONA	56	39	36	37	57	63	99	27	18	18	18	21	26	38	28	24	20	20	30	38	50
C. VALENCIANA	277	232	190	201	185	180	221	122	81	65	88	54	66	90	160	163	112	125	122	112	125
ALICANTE	146	100	102	117	104	78	102	77	54	46	63	28	27	39	75	58	41	69	70	53	59
CASTELLÓN	16	11	4	10	8	16	8	7	0	0	2	1	5	1	9	11	4	8	7	10	8
VALENCIA	115	121	84	74	73	86	111	38	27	19	23	25	34	50	76	94	67	48	45	49	58
EXTREMADURA	88	118	83	86	57	60	89	0	4	2	1	0	5	40	47	148	124	84	25	98	56
BADAJOS	66	102	73	63	43	38	63	0	4	2	1	0	2	25	35	103	112	65	4	82	45
CÁCERES	22	16	10	23	14	22	26	0	0	0	0	0	3	15	12	45	12	19	21	16	11
GALICIA	245	212	246	208	303	300	236	81	103	76	86	78	119	126	128	131	133	143	217	164	116
A CORUÑA	120	96	119	115	175	131	121	42	36	45	46	42	52	62	59	69	69	59	133	78	58
LUGO	32	20	21	21	19	28	18	9	13	6	8	3	12	5	21	9	10	18	12	19	11
OURENSE	14	23	15	14	38	32	11	5	11	3	7	8	6	6	9	12	12	7	30	26	5
PONTEVEDRA	79	73	91	58	71	109	86	25	43	22	25	25	49	53	39	41	42	59	42	41	42
MADRID	364	301	321	345	426	433	481	129	133	165	139	167	162	184	234	132	177	193	261	273	304
MURCIA	57	58	76	74	63	77	73	24	22	36	33	24	24	24	33	36	34	47	40	48	50
NAVARRA	12	13	13	13	8	9	16	5	4	3	5	0	0	0	3	11	6	12	8	12	0
PAÍS VASCO	22	32	14	38	21	14	54	5	18	0	4	1	1	14	17	10	19	23	24	15	30
ARABA/ÁLAVA	3	13	1	0	2	0	18	1	13	0	0	0	0	12	2	0	1	0	2	0	6
GIPUZKOA	0	0	0	0	0	0	0	0	0	0	0	0	0	0	0	0	0	0	0	0	0
BIZKAIA	19	19	13	38	19	14	36	4	5	0	4	1	1	2	15	10	18	23	22	15	24
LA RIOJA	5	4	3	6	2	4	7	2	4	3	0	0	1	4	2	2	0	2	1	4	7
CEUTA	8	8	14	7	12	9	14	1	2	7	0	5	5	4	7	6	7	7	5	6	10
MELILLA	9	14	12	8	14	22	9	6	6	5	4	3	9	2	2	9	7	3	10	15	7
<b>TOTAL ESTADO</b>	<b>2.712</b>	<b>2.293</b>	<b>2.228</b>	<b>2.438</b>	<b>2.597</b>	<b>2.534</b>	<b>3.025</b>	<b>1.081</b>	<b>1.006</b>	<b>845</b>	<b>1.013</b>	<b>914</b>	<b>926</b>	<b>1.236</b>	<b>1.516</b>	<b>1.427</b>	<b>1.307</b>	<b>1.415</b>	<b>1.575</b>	<b>1.570</b>	<b>1.636</b>

**PENSIÓN NO CONTRIBUTIVA DE JUBILACIÓN**

**REVISIONES ANUALES EFECTUADAS**

CC.AA. Y/O PROVINCIAS	REVISIONES EFECTUADAS							EXTINCIÓN DERECHO							CAUSAS DE EXTINCIÓN ACUMULADAS					
	2013	2014	2015	2016	2017	2018	2019	2013	2014	2015	2016	2017	2018	2019	RESIDEN. LEGAL	REC. ECONÓMICOS		FALLEC. PENS.	OTRAS CAUSAS	TOTAL CAUSAS
																PERSONAL	U.E.C.			
<b>ANDALUCÍA</b>	<b>30.638</b>	<b>35.722</b>	<b>36.504</b>	<b>30.963</b>	<b>28.860</b>	<b>28.926</b>	<b>31.009</b>	<b>595</b>	<b>643</b>	<b>613</b>	<b>517</b>	<b>530</b>	<b>352</b>	<b>502</b>	<b>52</b>	<b>520</b>	<b>2.353</b>	<b>358</b>	<b>469</b>	<b>3.752</b>
ALMERÍA	2.424	2.468	2.471	2.512	2.241	2.173	1.806	36	36	47	57	59	40	38	36	36	206	6	29	313
CÁDIZ	32	2.126	2.418	2.111	1.684	1.081	2.564	9	141	53	37	17	37	24	0	26	212	79	1	318
CÓRDOBA	4.186	4.248	4.143	4.021	3.964	3.879	3.444	44	57	62	61	60	63	65	1	64	287	24	36	412
GRANADA	3.356	3.230	3.168	2.652	3.116	3.096	3.105	96	51	54	52	67	30	41	2	60	219	69	41	391
HUELVA	2.362	2.338	2.308	2.309	2.305	2.230	2.226	64	47	41	50	48	34	32	4	31	196	56	29	316
JAÉN	3.046	2.905	2.776	2.667	2.561	2.400	2.318	28	43	34	28	37	35	28	1	32	174	4	22	233
MÁLAGA	9.032	9.239	9.420	9.478	9.587	9.461	8.770	205	147	202	169	192	82	90	4	176	551	69	287	1.087
SEVILLA	6.200	9.168	9.800	5.213	3.402	4.606	6.776	113	121	120	63	50	31	184	4	95	508	51	24	682
<b>ARAGÓN</b>	<b>4.087</b>	<b>3.984</b>	<b>4.006</b>	<b>3.901</b>	<b>3.864</b>	<b>3.776</b>	<b>3.629</b>	<b>225</b>	<b>227</b>	<b>255</b>	<b>205</b>	<b>238</b>	<b>222</b>	<b>145</b>	<b>15</b>	<b>546</b>	<b>407</b>	<b>446</b>	<b>103</b>	<b>1.517</b>
HUESCA	987	940	889	844	815	778	753	65	61	67	57	63	50	40	2	166	106	101	28	403
TERUEL	452	436	431	409	384	357	347	28	30	28	22	21	35	22	1	61	35	66	23	186
ZARAGOZA	2.648	2.608	2.686	2.648	2.665	2.641	2.529	132	136	160	126	154	137	83	12	319	266	279	52	928
<b>ASTURIAS</b>	<b>2.763</b>	<b>3.057</b>	<b>139</b>	<b>127</b>	<b>3.377</b>	<b>3.407</b>	<b>3.269</b>	<b>42</b>	<b>40</b>	<b>24</b>	<b>30</b>	<b>23</b>	<b>28</b>	<b>20</b>	<b>2</b>	<b>68</b>	<b>120</b>	<b>2</b>	<b>15</b>	<b>207</b>
<b>ILLES BALEARS</b>	<b>2.356</b>	<b>2.757</b>	<b>3.245</b>	<b>2.817</b>	<b>3.230</b>	<b>2.644</b>	<b>3.439</b>	<b>34</b>	<b>50</b>	<b>60</b>	<b>62</b>	<b>77</b>	<b>46</b>	<b>94</b>	<b>5</b>	<b>91</b>	<b>214</b>	<b>24</b>	<b>89</b>	<b>423</b>
<b>CANARIAS</b>	<b>1.019</b>	<b>802</b>	<b>762</b>	<b>1.678</b>	<b>754</b>	<b>526</b>	<b>485</b>	<b>137</b>	<b>98</b>	<b>69</b>	<b>398</b>	<b>130</b>	<b>32</b>	<b>28</b>	<b>62</b>	<b>164</b>	<b>572</b>	<b>42</b>	<b>52</b>	<b>892</b>
LAS PALMAS	0	328	420	1.151	369	289	404	0	33	33	353	85	8	20	49	107	334	42	0	532
S.C. TENERIFE	1.019	474	342	527	385	237	81	137	65	36	45	45	24	8	13	57	238	0	52	360
<b>CANTABRIA</b>	<b>759</b>	<b>650</b>	<b>674</b>	<b>530</b>	<b>684</b>	<b>377</b>	<b>509</b>	<b>318</b>	<b>252</b>	<b>240</b>	<b>16</b>	<b>16</b>	<b>6</b>	<b>14</b>	<b>0</b>	<b>325</b>	<b>106</b>	<b>132</b>	<b>299</b>	<b>862</b>
<b>CASTILLA Y LEÓN</b>	<b>8.120</b>	<b>8.103</b>	<b>9.645</b>	<b>8.063</b>	<b>7.777</b>	<b>8.148</b>	<b>8.716</b>	<b>189</b>	<b>196</b>	<b>295</b>	<b>122</b>	<b>125</b>	<b>129</b>	<b>107</b>	<b>6</b>	<b>414</b>	<b>555</b>	<b>151</b>	<b>37</b>	<b>1.163</b>
ÁVILA	118	23	856	130	84	231	767	15	5	15	13	11	5	6	0	18	50	1	1	70
BURGOS	945	934	933	905	883	899	922	12	15	26	14	4	2	10	0	34	39	0	10	83
LEÓN	1.739	1.739	1.689	2.252	1.704	1.678	1.716	74	113	156	18	20	29	16	3	163	99	145	16	426
PALENCIA	315	647	627	472	571	562	602	15	5	15	14	18	9	7	0	31	49	0	3	83
SALAMANCA	2.212	2.142	2.130	2.065	2.025	1.967	1.925	25	16	30	26	20	18	25	2	42	113	0	3	160
SEGOVIA	326	335	303	9	123	303	333	0	4	20	3	0	3	3	0	16	17	0	0	33
SORIA	242	242	224	73	208	211	206	9	9	2	1	0	7	4	0	18	14	0	0	32
VALLADOLID	1.886	1.916	1.943	1.970	2.001	2.027	2.037	28	19	28	20	43	46	19	0	72	127	4	0	203
ZAMORA	337	125	940	187	178	270	208	11	10	3	13	9	10	17	1	20	47	1	4	73
<b>CASTILLA-LA MANCHA</b>	<b>2.478</b>	<b>3.095</b>	<b>3.044</b>	<b>2.652</b>	<b>3.855</b>	<b>4.167</b>	<b>3.344</b>	<b>110</b>	<b>106</b>	<b>70</b>	<b>74</b>	<b>86</b>	<b>94</b>	<b>63</b>	<b>9</b>	<b>190</b>	<b>362</b>	<b>19</b>	<b>23</b>	<b>603</b>
ALBACETE	871	961	891	419	657	1.068	1.180	51	38	23	17	13	34	18	2	73	113	0	6	194
CIUDAD REAL	694	1.021	877	935	1.926	1.894	1.155	39	33	24	26	34	16	21	1	50	133	0	9	193
CUENCA	590	620	795	780	709	603	437	11	12	14	15	19	25	13	1	42	54	9	3	109
GUADALAJARA	318	485	479	515	519	530	564	8	21	8	16	16	10	10	5	21	48	10	5	89
TOLEDO	5	8	2	3	44	72	8	1	2	1	0	4	9	1	0	4	14	0	0	18

CC.AA. Y/O PROVINCIAS	REVISIONES EFECTUADAS							EXTINCIÓN DERECHO							CAUSAS DE EXTINCIÓN ACUMULADAS					
	2013	2014	2015	2016	2017	2018	2019	2013	2014	2015	2016	2017	2018	2019	RESIDEN. LEGAL	REC. ECONÓMICOS		FALLEC. PENS.	OTRAS CAUSAS	TOTAL CAUSAS
																PERSONAL	U.E.C.			
CATALUNYA	30.775	28.118	29.035	29.869	28.422	27.401	25.625	1.849	15.816	769	2.253	1.248	837	882	94	686	3.838	17.758	1.278	23.654
BARCELONA	22.841	20.707	21.378	22.562	21.028	20.405	19.288	1.296	11.546	373	1.589	791	759	815	94	524	2.999	12.810	742	17.169
GIRONA	2.359	2.301	1.764	2.399	2.384	1.975	2.135	330	1.374	33	166	145	42	19	0	67	229	1.711	102	2.109
LLEIDA	2.175	1.990	2.271	1.952	1.791	1.885	1.520	68	1.056	159	122	90	36	0	0	80	81	1.145	225	1.531
TARRAGONA	3.400	3.120	3.622	2.956	3.219	3.136	2.682	155	1.840	204	376	222	0	48	0	15	529	2.092	209	2.845
C. VALENCIANA	3.290	1.169	1.173	1.248	1.381	1.003	2.347	667	50	5	3	9	20	21	1	119	530	116	9	775
ALICANTE	1.156	0	0	0	0	0	928	161	0	0	0	0	0	9	0	17	71	80	2	170
CASTELLÓN	1.102	1.169	1.173	1.248	1.381	1.003	1.419	36	50	5	3	9	20	12	1	32	71	24	7	135
VALENCIA	1.032	0	0	0	0	0	0	470	0	0	0	0	0	0	0	70	388	12	0	470
EXTREMADURA	8.447	8.373	8.303	8.157	7.867	7.682	7.517	26	44	21	58	29	42	23	0	47	148	4	44	243
BADAJOS	5.885	5.827	5.693	5.589	5.427	5.297	5.192	22	33	14	37	20	28	14	0	32	101	3	32	168
CÁCERES	2.562	2.546	2.610	2.568	2.440	2.385	2.325	4	11	7	21	9	14	9	0	15	47	1	12	75
GALICIA	21.379	20.519	20.271	19.673	18.846	18.587	18.351	288	216	264	267	245	293	234	37	352	1.262	111	45	1.807
A CORUÑA	8.696	8.440	8.221	7.939	7.613	7.330	7.090	109	77	114	127	128	133	114	16	160	621	0	5	802
LUGO	3.441	3.343	3.284	3.208	3.149	3.073	3.024	25	19	21	29	21	13	24	3	42	71	10	26	152
OURENSE	2.924	2.925	2.743	2.653	2.638	2.537	2.507	22	31	35	22	21	28	11	6	51	106	0	7	170
PONTEVEDRA	6.318	5.811	6.023	5.873	5.446	5.647	5.730	132	89	94	89	75	119	85	12	99	464	101	7	683
MADRID	11.778	12.102	12.551	11.190	12.757	10.348	9.597	716	692	808	705	878	804	928	145	3.209	1.406	0	771	5.531
MURCIA	4.089	4.322	4.445	4.254	4.702	4.759	4.867	7	36	25	19	23	27	33	0	44	126	0	0	170
NAVARRA	1.582	1.327	934	1.512	1.513	1.524	1.511	16	18	20	41	28	35	30	6	101	81	0	0	188
PAÍS VASCO	4.105	3.697	3.511	4.866	4.825	4.992	5.204	160	185	258	311	187	196	212	18	374	397	610	110	1.509
ARABA/ÁLAVA	576	614	576	658	672	752	757	17	12	29	35	36	39	20	10	59	24	68	27	188
GIPUZKOA	946	419	169	1.330	1.214	1.364	1.387	7	4	12	125	34	40	5	0	64	108	37	18	227
BIZKAIA	2.583	2.664	2.766	2.878	2.939	2.876	3.060	136	169	217	151	117	117	187	8	251	265	505	65	1.094
LA RIOJA	989	992	779	819	809	846	920	9	11	9	6	11	15	21	4	16	47	7	8	82
CEUTA	629	867	632	650	657	681	687	3	2	2	3	3	13	45	2	15	11	37	6	71
MELILLA	584	651	667	642	684	690	712	4	3	5	2	1	2	9	0	6	18	0	2	26
<b>TOTAL ESTADO</b>	<b>139.867</b>	<b>140.307</b>	<b>140.320</b>	<b>133.611</b>	<b>134.864</b>	<b>130.484</b>	<b>131.738</b>	<b>5.395</b>	<b>18.685</b>	<b>3.812</b>	<b>5.092</b>	<b>3.887</b>	<b>3.193</b>	<b>3.411</b>	<b>458</b>	<b>7.287</b>	<b>12.553</b>	<b>19.817</b>	<b>3.360</b>	<b>43.475</b>

**PENSIÓN NO CONTRIBUTIVA DE JUBILACIÓN****REVISIONES DE OFICIO E INSTANCIA DE PARTE**

CC.AA. Y/O PROVINCIAS	REVISIONES EFECTUADAS							EXTINCIONES DE DERECHO							CAUSAS DE EXTINCIÓN ACUMULADAS					
	2013	2014	2015	2016	2017	2018	2019	2013	2014	2015	2016	2017	2018	2019	RESIDEN. LEGAL	REC. ECONÓMICOS		FALLEC. PENS.	OTRAS CAUSAS	TOTAL CAUSAS
																PERSONAL	U.E.C.			
<b>ANDALUCÍA</b>	<b>5.531</b>	<b>5.876</b>	<b>6.299</b>	<b>6.097</b>	<b>5.588</b>	<b>5.828</b>	<b>5.288</b>	<b>3.854</b>	<b>4.049</b>	<b>4.114</b>	<b>3.930</b>	<b>3.803</b>	<b>3.977</b>	<b>3.731</b>	<b>149</b>	<b>11.210</b>	<b>1.858</b>	<b>12.214</b>	<b>2.027</b>	<b>27.458</b>
ALMERÍA	378	379	400	340	378	384	401	270	238	248	217	260	258	270	40	741	87	747	146	1.761
CÁDIZ	1.024	855	1.228	1.213	1.123	1.403	1.228	678	624	730	695	688	749	687	10	1.873	414	2.145	409	4.851
CÓRDOBA	612	626	650	606	629	593	610	400	419	388	405	371	376	412	10	1.221	186	1.144	210	2.771
GRANADA	411	415	464	434	416	459	473	295	308	334	329	314	322	325	16	897	106	1.081	127	2.227
HUELVA	310	296	317	296	302	269	247	242	222	235	223	227	216	196	6	645	126	685	99	1.561
JAÉN	416	420	398	369	342	353	327	338	331	325	296	283	298	262	3	1.006	126	881	117	2.133
MÁLAGA	1.058	1.344	1.208	1.336	1.107	1.063	974	679	861	784	795	746	811	800	47	2.024	306	2.630	469	5.476
SEVILLA	1.322	1.541	1.634	1.503	1.291	1.304	1.028	952	1.046	1.070	970	914	947	779	17	2.803	507	2.901	450	6.678
<b>ARAGÓN</b>	<b>674</b>	<b>708</b>	<b>693</b>	<b>628</b>	<b>703</b>	<b>723</b>	<b>831</b>	<b>497</b>	<b>527</b>	<b>536</b>	<b>455</b>	<b>515</b>	<b>473</b>	<b>483</b>	<b>40</b>	<b>1.344</b>	<b>322</b>	<b>1.403</b>	<b>377</b>	<b>3.486</b>
HUESCA	137	138	169	127	122	135	138	112	119	139	103	98	107	90	2	311	64	312	79	768
TERUEL	76	68	68	74	51	86	62	60	52	57	60	43	67	44	1	140	39	141	62	383
ZARAGOZA	461	502	456	427	530	502	631	325	356	340	292	374	299	349	37	893	219	950	236	2.335
<b>ASTURIAS</b>	<b>512</b>	<b>532</b>	<b>497</b>	<b>649</b>	<b>565</b>	<b>543</b>	<b>594</b>	<b>383</b>	<b>400</b>	<b>324</b>	<b>391</b>	<b>357</b>	<b>364</b>	<b>326</b>	<b>22</b>	<b>825</b>	<b>197</b>	<b>1.359</b>	<b>142</b>	<b>2.545</b>
<b>ILLES BALEARS</b>	<b>1.256</b>	<b>1.099</b>	<b>835</b>	<b>837</b>	<b>1.060</b>	<b>1.335</b>	<b>1.291</b>	<b>350</b>	<b>332</b>	<b>309</b>	<b>337</b>	<b>330</b>	<b>319</b>	<b>356</b>	<b>26</b>	<b>744</b>	<b>229</b>	<b>1.143</b>	<b>191</b>	<b>2.333</b>
<b>CANARIAS</b>	<b>2.151</b>	<b>2.267</b>	<b>2.372</b>	<b>2.467</b>	<b>2.444</b>	<b>2.620</b>	<b>2.036</b>	<b>1.214</b>	<b>1.322</b>	<b>1.259</b>	<b>1.417</b>	<b>1.220</b>	<b>1.415</b>	<b>1.110</b>	<b>119</b>	<b>2.711</b>	<b>286</b>	<b>5.266</b>	<b>575</b>	<b>8.957</b>
LAS PALMAS	1.034	1.060	1.121	1.284	1.295	1.335	1.000	503	538	479	719	534	648	493	53	1.379	153	2.082	247	3.914
S.C. TENERIFE	1.117	1.207	1.251	1.183	1.149	1.285	1.036	711	784	780	698	686	767	617	66	1.332	133	3.184	328	5.043
<b>CANTABRIA</b>	<b>317</b>	<b>383</b>	<b>384</b>	<b>475</b>	<b>491</b>	<b>531</b>	<b>746</b>	<b>212</b>	<b>215</b>	<b>213</b>	<b>211</b>	<b>258</b>	<b>256</b>	<b>247</b>	<b>1</b>	<b>666</b>	<b>128</b>	<b>732</b>	<b>85</b>	<b>1.612</b>
<b>CASTILLA Y LEÓN</b>	<b>2.531</b>	<b>2.584</b>	<b>2.739</b>	<b>1.821</b>	<b>2.114</b>	<b>2.103</b>	<b>1.934</b>	<b>838</b>	<b>987</b>	<b>1.161</b>	<b>1.050</b>	<b>1.116</b>	<b>1.008</b>	<b>976</b>	<b>32</b>	<b>2.867</b>	<b>1.081</b>	<b>2.878</b>	<b>278</b>	<b>7.136</b>
ÁVILA	125	159	215	141	134	146	170	56	91	115	96	77	53	65	2	166	87	162	136	553
BURGOS	105	128	131	133	133	153	149	65	89	104	109	88	80	94	0	256	64	301	8	629
LEÓN	141	194	196	216	246	275	312	75	131	148	147	159	166	180	15	377	109	478	27	1.006
PALENCIA	503	752	773	220	118	128	143	106	80	121	85	88	90	111	3	265	113	291	9	681
SALAMANCA	303	338	359	321	361	308	271	215	244	270	238	260	233	208	3	705	253	696	11	1.668
SEGOVIA	81	92	116	82	88	151	81	10	37	49	34	34	52	9	4	63	58	95	5	225
SORIA	42	47	46	52	50	46	34	31	31	32	31	37	25	23	0	69	14	107	20	210
VALLADOLID	975	651	657	417	702	691	541	185	191	217	203	271	221	182	2	644	256	521	47	1.470
ZAMORA	256	223	246	239	282	205	233	95	93	105	107	102	88	104	3	322	127	227	15	694
<b>CASTILLA-LA MANCHA</b>	<b>1.410</b>	<b>1.454</b>	<b>1.506</b>	<b>1.807</b>	<b>1.609</b>	<b>1.716</b>	<b>1.683</b>	<b>879</b>	<b>838</b>	<b>903</b>	<b>820</b>	<b>840</b>	<b>844</b>	<b>830</b>	<b>41</b>	<b>2.124</b>	<b>530</b>	<b>2.686</b>	<b>573</b>	<b>5.954</b>
ALBACETE	349	368	378	428	457	471	429	178	175	192	162	168	167	155	12	452	125	494	114	1.197
CIUDAD REAL	362	373	450	409	391	428	432	219	223	245	237	232	224	187	4	524	116	782	141	1.567
CUENCA	150	144	164	124	127	152	136	103	103	119	88	87	99	89	0	254	43	302	89	688
GUADALAJARA	109	99	102	99	112	131	150	41	50	57	48	58	59	66	8	98	30	187	56	379
TOLEDO	440	470	412	747	522	534	536	338	287	290	285	295	295	333	17	796	216	921	173	2.123

CC.AA. Y/O PROVINCIAS	REVISIONES EFECTUADAS							EXTINCIONES DE DERECHO							CAUSAS DE EXTINCIÓN ACUMULADAS					
	2013	2014	2015	2016	2017	2018	2019	2013	2014	2015	2016	2017	2018	2019	RESIDEN. LEGAL	REC. ECONÓMICOS		FALLEC. PENS.	OTRAS CAUSAS	TOTAL CAUSAS
																PERSONAL	U.E.C.			
CATALUNYA	2.808	3.145	3.154	2.024	2.987	2.771	961	2.164	2.357	2.311	1.198	2.165	1.875	961	117	4.456	1.931	6.002	525	13.031
BARCELONA	2.107	2.392	2.315	1.489	2.184	2.079	764	1.593	1.768	1.674	884	1.577	1.405	764	86	3.159	1.503	4.531	386	9.665
GIRONA	207	253	276	163	225	237	68	162	191	201	86	144	155	68	14	312	110	509	62	1.007
LLEIDA	228	198	214	148	216	182	55	197	164	181	94	180	135	55	5	482	130	362	27	1.006
TARRAGONA	266	302	349	224	362	273	74	212	234	255	134	264	180	74	12	503	188	600	50	1.353
C. VALENCIANA	2.542	2.635	2.876	2.588	2.740	2.693	2.673	1.763	1.830	1.880	1.826	1.872	1.948	1.763	89	5.467	794	6.332	200	12.882
ALICANTE	809	852	921	850	920	949	825	605	633	676	637	636	696	598	0	2.074	36	2.365	6	4.481
CASTELLÓN	375	309	216	222	222	307	234	152	116	136	143	146	180	130	7	322	185	402	87	1.003
VALENCIA	1.358	1.474	1.739	1.516	1.598	1.437	1.614	1.006	1.081	1.068	1.046	1.090	1.072	1.035	82	3.071	573	3.565	107	7.398
EXTREMADURA	2.052	2.054	1.902	2.567	2.006	3.007	2.147	831	794	794	741	748	727	693	7	1.915	831	2.140	435	5.328
BADAJOZ	1.402	1.439	1.274	1.512	1.368	2.001	1.370	575	569	534	491	488	483	463	6	1.250	579	1.482	286	3.603
CÁCERES	650	615	628	1.055	638	1.006	777	256	225	260	250	260	244	230	1	665	252	658	149	1.725
GALICIA	3.675	3.275	3.519	3.243	3.354	3.090	3.350	1.955	1.940	1.968	1.828	1.838	1.728	1.736	97	3.470	1.687	6.479	1.260	12.993
A CORUÑA	1.591	1.580	1.792	1.726	1.793	1.678	1.827	839	803	884	776	831	743	751	32	2.069	363	2.619	544	5.627
LUGO	333	354	276	301	383	345	281	252	253	212	243	247	242	201	4	162	73	923	488	1.650
OURENSE	301	339	269	296	334	321	362	238	279	216	240	275	248	260	24	491	109	931	201	1.756
PONTEVEDRA	1.450	1.002	1.182	920	844	746	880	626	605	656	569	485	495	524	37	748	1.142	2.006	27	3.960
MADRID	2.914	2.858	2.903	2.934	2.922	2.950	3.237	1.497	1.478	1.660	1.580	1.697	1.797	1.775	128	3.188	1.308	5.857	1.003	11.484
MURCIA	965	961	849	868	1.135	875	1.203	418	425	464	465	494	419	449	16	1.128	568	1.277	145	3.134
NAVARRA	275	290	302	252	315	314	261	201	204	196	179	198	214	159	9	408	176	668	90	1.351
PAÍS VASCO	262	318	384	278	270	233	123	245	250	336	230	245	222	100	50	265	289	898	126	1.628
ARABA/ÁLAVA	58	70	70	64	70	63	63	58	54	70	64	70	63	52	45	1	167	200	18	431
GIPUZKOA	0	0	0	0	0	0	0	0	0	0	0	0	0	0	0	0	0	0	0	0
BIZKAIA	204	248	314	214	200	170	60	187	196	266	166	175	159	48	5	264	122	698	108	1.197
LA RIOJA	117	139	163	157	157	153	217	76	79	96	82	87	97	118	0	247	53	296	39	635
CEUTA	162	230	327	436	348	415	1.345	62	54	44	53	46	60	54	7	78	20	242	26	373
MELILLA	132	162	153	119	144	172	155	41	60	82	41	69	58	57	24	54	34	263	33	408
<b>TOTAL ESTADO</b>	<b>30.286</b>	<b>30.970</b>	<b>31.857</b>	<b>30.247</b>	<b>30.952</b>	<b>32.072</b>	<b>30.075</b>	<b>17.480</b>	<b>18.141</b>	<b>18.650</b>	<b>16.834</b>	<b>17.898</b>	<b>17.801</b>	<b>15.924</b>	<b>974</b>	<b>43.167</b>	<b>12.322</b>	<b>58.135</b>	<b>8.130</b>	<b>122.728</b>



**PNC DE INVALIDEZ**

**EVOLUCIÓN Y DISTRIBUCIÓN TERRITORIAL DE LA GESTIÓN**

## PENSIONES NO CONTRIBUTIVAS DE LA SEGURIDAD SOCIAL

		Entrada	Resueltas	% R./E.	Aprobadas	% A./R.	No Aprob.	Pendientes
G E S T I Ó N	2013	28.170	27.693	100,21%	15.807	56,25%	11.886	13.215
	2014	26.687	28.291	106,01%	16.829	59,49%	11.462	11.611
	2015	25.932	26.538	102,34%	16.075	60,57%	10.463	11.005
	2016	25.512	24.511	96,08%	14.971	61,08%	9.540	12.006
	2017	23.286	22.749	97,69%	13.582	59,70%	9.167	12.543
	2018	21.379	21.545	100,78%	12.334	57,25%	9.211	12.377
	M E D I A S	2013	2.348	2.308		1.317		991
2014		2.224	2.358		1.402		955	11.611
2015		2.161	2.212		1.340		872	11.005
2016		2.126	2.043		1.248		795	12.006
2017		1.941	1.896		1.132		764	12.543
2018		1.782	1.795		1.028		768	12.377
2019								
I II III IV V VI VII VIII IX X XI XII	I	1.931	1.474	76,33%	851	57,73%	623	12.834
	II	2.103	2.172	103,28%	1.353	62,29%	819	12.765
	III	1.899	2.084	109,74%	1.144	54,89%	940	12.580
	IV	1.752	2.012	114,84%	1.256	62,43%	756	12.320
	V	2.073	1.876	90,50%	1.052	56,08%	824	12.517
	VI	1.698	1.870	110,13%	1.085	58,02%	785	12.345
	VII	1.749	1.787	102,17%	1.077	60,27%	710	12.307
	VIII	1.645	1.249	75,93%	690	55,24%	559	12.703
	IX	1.408	1.385	98,37%	792	57,18%	593	12.726
	X	1.689	2.188	129,54%	1.116	51,01%	1.072	12.227
	XI	1.627	1.565	96,19%	916	58,53%	649	12.289
	XII	1.630	1.419	87,06%	700	49,33%	719	12.500
		21.204	21.081	99,42%	12.032	57,08%	9.049	12.500

## I N V A L I D E Z

EVOLUCIÓN DE LA GESTIÓN 2013-2019

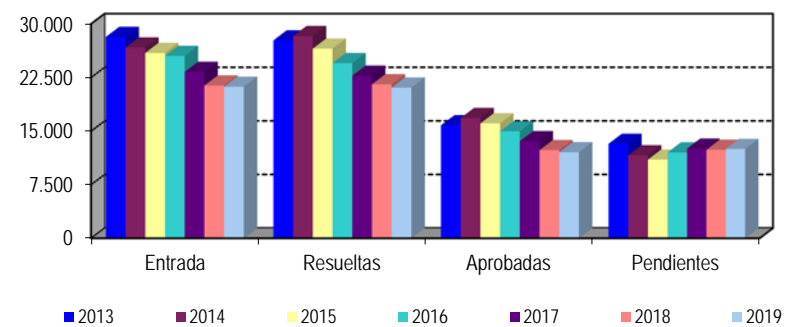

EVOLUCIÓN MEDIAS MENSUALES

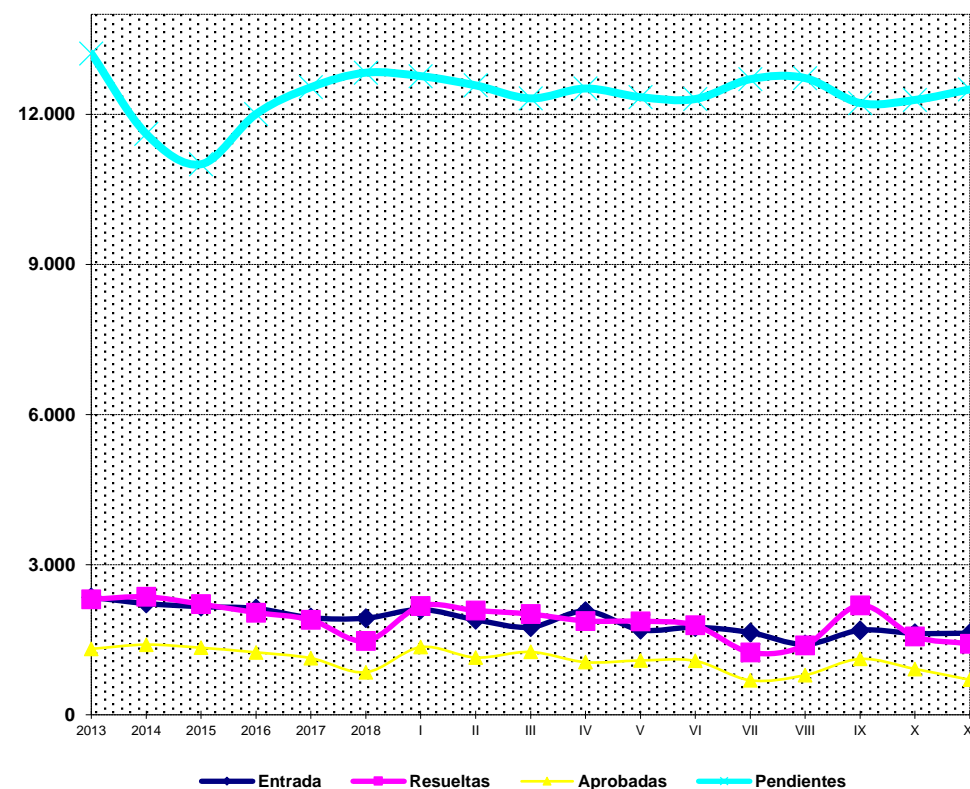

\* Pendientes reales

## PENSIÓN NO CONTRIBUTIVA DE INVALIDEZ

### EVOLUCIÓN INTERANUAL DE LAS SOLICITUDES PRESENTADAS

CC.AA. PROVINCIAS	2013		2014		2015		2016		2017		2018		2019	
	nº	% (1)	nº	% (1)	nº	% (1)	nº	% (1)	nº	% (1)	nº	% (1)	nº	% (1)
<b>ANDALUCÍA</b>	<b>5.495</b>	<b>19,51%</b>	<b>5.358</b>	<b>20,08%</b>	<b>4.921</b>	<b>18,98%</b>	<b>4.788</b>	<b>18,77%</b>	<b>4.365</b>	<b>18,75%</b>	<b>4.130</b>	<b>19,32%</b>	<b>3.839</b>	<b>18,11%</b>
ALMERÍA	334	1,19%	343	1,29%	333	1,28%	331	1,30%	312	1,34%	227	1,06%	223	1,05%
CÁDIZ	778	2,76%	1.003	3,76%	680	2,62%	667	2,61%	647	2,78%	689	3,22%	598	2,82%
CÓRDOBA	467	1,66%	428	1,60%	362	1,40%	346	1,36%	359	1,54%	329	1,54%	292	1,38%
GRANADA	452	1,60%	476	1,78%	484	1,87%	471	1,85%	404	1,73%	447	2,09%	395	1,86%
HUELVA	458	1,63%	469	1,76%	447	1,72%	469	1,84%	363	1,56%	308	1,44%	294	1,39%
JAÉN	291	1,03%	287	1,08%	283	1,09%	220	0,86%	222	0,95%	220	1,03%	246	1,16%
MÁLAGA	1.151	4,09%	955	3,58%	959	3,70%	948	3,72%	857	3,68%	677	3,17%	705	3,32%
SEVILLA	1.564	5,55%	1.397	5,23%	1.373	5,29%	1.336	5,24%	1.201	5,16%	1.233	5,77%	1.086	5,12%
<b>ARAGÓN</b>	<b>359</b>	<b>1,27%</b>	<b>315</b>	<b>1,18%</b>	<b>335</b>	<b>1,29%</b>	<b>290</b>	<b>1,14%</b>	<b>235</b>	<b>1,01%</b>	<b>227</b>	<b>1,06%</b>	<b>279</b>	<b>1,32%</b>
HUESCA	71	0,25%	55	0,21%	55	0,21%	55	0,22%	41	0,18%	36	0,17%	54	0,25%
TERUEL	28	0,10%	20	0,07%	29	0,11%	25	0,10%	19	0,08%	19	0,09%	19	0,09%
ZARAGOZA	260	0,92%	240	0,90%	251	0,97%	210	0,82%	175	0,75%	172	0,80%	206	0,97%
<b>ASTURIAS</b>	<b>543</b>	<b>1,93%</b>	<b>501</b>	<b>1,88%</b>	<b>530</b>	<b>2,04%</b>	<b>477</b>	<b>1,87%</b>	<b>424</b>	<b>1,82%</b>	<b>403</b>	<b>1,89%</b>	<b>419</b>	<b>1,98%</b>
<b>ILLES BALEARS</b>	<b>526</b>	<b>1,87%</b>	<b>569</b>	<b>2,13%</b>	<b>456</b>	<b>1,76%</b>	<b>410</b>	<b>1,61%</b>	<b>374</b>	<b>1,61%</b>	<b>330</b>	<b>1,54%</b>	<b>340</b>	<b>1,60%</b>
<b>CANARIAS</b>	<b>2.727</b>	<b>9,68%</b>	<b>2.880</b>	<b>10,79%</b>	<b>3.068</b>	<b>11,83%</b>	<b>2.722</b>	<b>10,67%</b>	<b>2.627</b>	<b>11,28%</b>	<b>2.668</b>	<b>12,48%</b>	<b>2.331</b>	<b>10,99%</b>
LAS PALMAS	1.109	3,94%	1.218	4,56%	1.260	4,86%	1.257	4,93%	1.214	5,21%	1.265	5,92%	1.137	5,36%
S.C. TENERIFE	1.618	5,74%	1.662	6,23%	1.808	6,97%	1.465	5,74%	1.413	6,07%	1.403	6,56%	1.194	5,63%
<b>CANTABRIA</b>	<b>434</b>	<b>1,54%</b>	<b>435</b>	<b>1,63%</b>	<b>405</b>	<b>1,56%</b>	<b>408</b>	<b>1,60%</b>	<b>339</b>	<b>1,46%</b>	<b>378</b>	<b>1,77%</b>	<b>286</b>	<b>1,35%</b>
<b>CASTILLA Y LEÓN</b>	<b>1.312</b>	<b>4,66%</b>	<b>1.190</b>	<b>4,46%</b>	<b>1.195</b>	<b>4,61%</b>	<b>1.203</b>	<b>4,72%</b>	<b>1.198</b>	<b>5,14%</b>	<b>1.014</b>	<b>4,74%</b>	<b>971</b>	<b>4,58%</b>
ÁVILA	120	0,43%	108	0,40%	113	0,44%	106	0,42%	110	0,47%	87	0,41%	89	0,42%
BURGOS	242	0,86%	252	0,94%	274	1,06%	268	1,05%	296	1,27%	223	1,04%	187	0,88%
LEÓN	242	0,86%	190	0,71%	189	0,73%	167	0,65%	198	0,85%	159	0,74%	135	0,64%
PALENCIA	102	0,36%	84	0,31%	81	0,31%	75	0,29%	69	0,30%	77	0,36%	70	0,33%
SALAMANCA	184	0,65%	175	0,66%	175	0,67%	189	0,74%	212	0,91%	187	0,87%	175	0,83%
SEGOVIA	72	0,26%	82	0,31%	79	0,30%	83	0,33%	68	0,29%	66	0,31%	79	0,37%
SORIA	18	0,06%	30	0,11%	38	0,15%	38	0,15%	24	0,10%	19	0,09%	9	0,04%
VALLADOLID	211	0,75%	155	0,58%	121	0,47%	159	0,62%	115	0,49%	107	0,50%	128	0,60%
ZAMORA	121	0,43%	114	0,43%	125	0,48%	118	0,46%	106	0,46%	89	0,42%	99	0,47%
<b>CASTILLA-LA MANCHA</b>	<b>1.275</b>	<b>4,53%</b>	<b>1.183</b>	<b>4,43%</b>	<b>1.036</b>	<b>4,00%</b>	<b>1.263</b>	<b>4,95%</b>	<b>1.061</b>	<b>4,56%</b>	<b>921</b>	<b>4,31%</b>	<b>917</b>	<b>4,32%</b>
ALBACETE	412	1,46%	335	1,26%	322	1,24%	345	1,35%	299	1,28%	266	1,24%	218	1,03%
CIUDAD REAL	232	0,82%	189	0,71%	208	0,80%	227	0,89%	170	0,73%	165	0,77%	164	0,77%
CUENCA	165	0,59%	184	0,69%	115	0,44%	84	0,33%	122	0,52%	113	0,53%	105	0,50%
GUADALAJARA	122	0,43%	137	0,51%	132	0,51%	158	0,62%	123	0,53%	107	0,50%	94	0,44%
TOLEDO	344	1,22%	338	1,27%	259	1,00%	449	1,76%	347	1,49%	270	1,26%	336	1,58%

CC.AA. PROVINCIAS	2013		2014		2015		2016		2017		2018		2019	
	nº	% (1)	nº	% (1)	nº	% (1)	nº	% (1)	nº	% (1)	nº	% (1)	nº	% (1)
<b>CATALUNYA</b>	<b>4.366</b>	<b>15,50%</b>	<b>3.853</b>	<b>14,44%</b>	<b>3.861</b>	<b>14,89%</b>	<b>3.801</b>	<b>14,90%</b>	<b>3.616</b>	<b>15,53%</b>	<b>2.506</b>	<b>11,72%</b>	<b>3.762</b>	<b>17,74%</b>
BARCELONA	3.335	11,84%	2.907	10,89%	2.825	10,89%	2.778	10,89%	2.585	11,10%	1.659	7,76%	2.360	11,13%
GIRONA	313	1,11%	291	1,09%	297	1,15%	299	1,17%	284	1,22%	270	1,26%	402	1,90%
LLEIDA	138	0,49%	168	0,63%	195	0,75%	220	0,86%	203	0,87%	191	0,89%	445	2,10%
TARRAGONA	580	2,06%	487	1,82%	544	2,10%	504	1,98%	544	2,34%	386	1,81%	555	2,62%
<b>C. VALENCIANA</b>	<b>2.624</b>	<b>9,31%</b>	<b>2.320</b>	<b>8,69%</b>	<b>2.494</b>	<b>9,62%</b>	<b>2.432</b>	<b>9,53%</b>	<b>2.190</b>	<b>9,40%</b>	<b>1.974</b>	<b>9,23%</b>	<b>1.755</b>	<b>8,28%</b>
ALICANTE	841	2,99%	720	2,70%	689	2,66%	705	2,76%	625	2,68%	577	2,70%	525	2,48%
CASTELLÓN	403	1,43%	331	1,24%	335	1,29%	354	1,39%	314	1,35%	321	1,50%	254	1,20%
VALENCIA	1.380	4,90%	1.269	4,76%	1.470	5,67%	1.373	5,38%	1.251	5,37%	1.076	5,03%	976	4,60%
<b>EXTREMADURA</b>	<b>755</b>	<b>2,68%</b>	<b>625</b>	<b>2,34%</b>	<b>483</b>	<b>1,86%</b>	<b>528</b>	<b>2,07%</b>	<b>370</b>	<b>1,59%</b>	<b>504</b>	<b>2,36%</b>	<b>418</b>	<b>1,97%</b>
BADAJOS	582	2,07%	462	1,73%	331	1,28%	403	1,58%	245	1,05%	364	1,70%	241	1,14%
CÁCERES	173	0,61%	163	0,61%	152	0,59%	125	0,49%	125	0,54%	140	0,65%	177	0,83%
<b>GALICIA</b>	<b>2.351</b>	<b>8,35%</b>	<b>2.018</b>	<b>7,56%</b>	<b>2.014</b>	<b>7,77%</b>	<b>2.033</b>	<b>7,97%</b>	<b>1.885</b>	<b>8,09%</b>	<b>2.053</b>	<b>9,60%</b>	<b>1.956</b>	<b>9,22%</b>
A CORUÑA	709	2,52%	658	2,47%	692	2,67%	673	2,64%	663	2,85%	738	3,45%	791	3,73%
LUGO	153	0,54%	145	0,54%	161	0,62%	151	0,59%	126	0,54%	139	0,65%	140	0,66%
OURENSE	317	1,13%	261	0,98%	292	1,13%	320	1,25%	301	1,29%	335	1,57%	263	1,24%
PONTEVEDRA	1.172	4,16%	954	3,57%	869	3,35%	889	3,48%	795	3,41%	841	3,93%	762	3,59%
<b>MADRID</b>	<b>2.520</b>	<b>8,95%</b>	<b>2.427</b>	<b>9,09%</b>	<b>2.237</b>	<b>8,63%</b>	<b>2.251</b>	<b>8,82%</b>	<b>2.229</b>	<b>9,57%</b>	<b>1.961</b>	<b>9,17%</b>	<b>1.708</b>	<b>8,06%</b>
<b>MURCIA</b>	<b>1.470</b>	<b>5,22%</b>	<b>1.485</b>	<b>5,56%</b>	<b>1.489</b>	<b>5,74%</b>	<b>1.458</b>	<b>5,71%</b>	<b>1.180</b>	<b>5,07%</b>	<b>1.230</b>	<b>5,75%</b>	<b>1.084</b>	<b>5,11%</b>
<b>NAVARRA</b>	<b>117</b>	<b>0,42%</b>	<b>126</b>	<b>0,47%</b>	<b>129</b>	<b>0,50%</b>	<b>99</b>	<b>0,39%</b>	<b>104</b>	<b>0,45%</b>	<b>109</b>	<b>0,51%</b>	<b>126</b>	<b>0,59%</b>
<b>PAÍS VASCO</b>	<b>743</b>	<b>2,64%</b>	<b>798</b>	<b>2,99%</b>	<b>766</b>	<b>2,95%</b>	<b>876</b>	<b>3,43%</b>	<b>695</b>	<b>2,98%</b>	<b>608</b>	<b>2,84%</b>	<b>607</b>	<b>2,86%</b>
ARABA/ÁLAVA	105	0,37%	91	0,34%	93	0,36%	130	0,51%	108	0,46%	111	0,52%	99	0,47%
GIPUZKOA	184	0,65%	224	0,84%	284	1,10%	349	1,37%	223	0,96%	183	0,86%	172	0,81%
BIZKAIA	454	1,61%	483	1,81%	389	1,50%	397	1,56%	364	1,56%	314	1,47%	336	1,58%
<b>LA RIOJA</b>	<b>98</b>	<b>0,35%</b>	<b>107</b>	<b>0,40%</b>	<b>92</b>	<b>0,35%</b>	<b>90</b>	<b>0,35%</b>	<b>73</b>	<b>0,31%</b>	<b>64</b>	<b>0,30%</b>	<b>63</b>	<b>0,30%</b>
<b>CEUTA</b>	<b>212</b>	<b>0,75%</b>	<b>214</b>	<b>0,80%</b>	<b>187</b>	<b>0,72%</b>	<b>155</b>	<b>0,61%</b>	<b>123</b>	<b>0,53%</b>	<b>133</b>	<b>0,62%</b>	<b>133</b>	<b>0,63%</b>
<b>MELILLA</b>	<b>243</b>	<b>0,86%</b>	<b>283</b>	<b>1,06%</b>	<b>234</b>	<b>0,90%</b>	<b>228</b>	<b>0,89%</b>	<b>198</b>	<b>0,85%</b>	<b>166</b>	<b>0,78%</b>	<b>210</b>	<b>0,99%</b>
<b>TOTAL ESTADO</b>	<b>28.170</b>	<b>100,00%</b>	<b>26.687</b>	<b>100,00%</b>	<b>25.932</b>	<b>100,00%</b>	<b>25.512</b>	<b>100,00%</b>	<b>23.286</b>	<b>100,00%</b>	<b>21.379</b>	<b>100,00%</b>	<b>21.204</b>	<b>100,00%</b>

(1) Calculado sobre el total de solicitudes presentadas en el año

# PENSIÓN NO CONTRIBUTIVA DE INVALIDEZ

## EVOLUCIÓN INTERANUAL DE LAS SOLICITUDES RESUELTAS

CC.AA. PROVINCIAS	2013		2014		2015		2016		2017		2018		2019	
	nº	% (1)	nº	% (1)	nº	% (1)	nº	% (1)	nº	% (1)	nº	% (1)	nº	% (1)
<b>ANDALUCÍA</b>	<b>5.998</b>	<b>21,66%</b>	<b>5.976</b>	<b>21,12%</b>	<b>4.953</b>	<b>18,66%</b>	<b>4.655</b>	<b>18,99%</b>	<b>4.117</b>	<b>18,10%</b>	<b>3.505</b>	<b>16,27%</b>	<b>3.461</b>	<b>16,42%</b>
ALMERÍA	331	1,20%	342	1,21%	318	1,20%	342	1,40%	282	1,24%	253	1,17%	207	0,98%
CÁDIZ	978	3,53%	920	3,25%	824	3,10%	713	2,91%	684	3,01%	563	2,61%	574	2,72%
CÓRDOBA	585	2,11%	436	1,54%	353	1,33%	344	1,40%	339	1,49%	328	1,52%	318	1,51%
GRANADA	423	1,53%	486	1,72%	453	1,71%	480	1,96%	429	1,89%	466	2,16%	346	1,64%
HUELVA	438	1,58%	447	1,58%	431	1,62%	486	1,98%	341	1,50%	339	1,57%	292	1,39%
JAÉN	297	1,07%	288	1,02%	298	1,12%	222	0,91%	204	0,90%	208	0,97%	237	1,12%
MÁLAGA	1.224	4,42%	1.013	3,58%	950	3,58%	869	3,55%	865	3,80%	424	1,97%	300	1,42%
SEVILLA	1.722	6,22%	2.044	7,22%	1.326	5,00%	1.199	4,89%	973	4,28%	924	4,29%	1.187	5,63%
<b>ARAGÓN</b>	<b>350</b>	<b>1,26%</b>	<b>313</b>	<b>1,11%</b>	<b>344</b>	<b>1,30%</b>	<b>292</b>	<b>1,19%</b>	<b>234</b>	<b>1,03%</b>	<b>232</b>	<b>1,08%</b>	<b>266</b>	<b>1,26%</b>
HUESCA	67	0,24%	59	0,21%	51	0,19%	52	0,21%	43	0,19%	39	0,18%	54	0,26%
TERUEL	30	0,11%	17	0,06%	28	0,11%	27	0,11%	18	0,08%	19	0,09%	15	0,07%
ZARAGOZA	253	0,91%	237	0,84%	265	1,00%	213	0,87%	173	0,76%	174	0,81%	197	0,93%
<b>ASTURIAS</b>	<b>569</b>	<b>2,05%</b>	<b>520</b>	<b>1,84%</b>	<b>551</b>	<b>2,08%</b>	<b>485</b>	<b>1,98%</b>	<b>455</b>	<b>2,00%</b>	<b>277</b>	<b>1,29%</b>	<b>386</b>	<b>1,83%</b>
<b>ILLES BALEARS</b>	<b>527</b>	<b>1,90%</b>	<b>520</b>	<b>1,84%</b>	<b>472</b>	<b>1,78%</b>	<b>410</b>	<b>1,67%</b>	<b>390</b>	<b>1,71%</b>	<b>339</b>	<b>1,57%</b>	<b>338</b>	<b>1,60%</b>
<b>CANARIAS</b>	<b>2.549</b>	<b>9,20%</b>	<b>3.311</b>	<b>11,70%</b>	<b>3.348</b>	<b>12,62%</b>	<b>2.534</b>	<b>10,34%</b>	<b>2.334</b>	<b>10,26%</b>	<b>2.573</b>	<b>11,94%</b>	<b>2.130</b>	<b>10,10%</b>
LAS PALMAS	1.101	3,98%	1.664	5,88%	1.386	5,22%	1.186	4,84%	1.241	5,46%	1.274	5,91%	1.011	4,80%
S.C. TENERIFE	1.448	5,23%	1.647	5,82%	1.962	7,39%	1.348	5,50%	1.093	4,80%	1.299	6,03%	1.119	5,31%
<b>CANTABRIA</b>	<b>412</b>	<b>1,49%</b>	<b>404</b>	<b>1,43%</b>	<b>449</b>	<b>1,69%</b>	<b>394</b>	<b>1,61%</b>	<b>363</b>	<b>1,60%</b>	<b>399</b>	<b>1,85%</b>	<b>292</b>	<b>1,39%</b>
<b>CASTILLA Y LEÓN</b>	<b>1.270</b>	<b>4,59%</b>	<b>1.137</b>	<b>4,02%</b>	<b>1.194</b>	<b>4,50%</b>	<b>1.157</b>	<b>4,72%</b>	<b>1.233</b>	<b>5,42%</b>	<b>1.087</b>	<b>5,05%</b>	<b>991</b>	<b>4,70%</b>
ÁVILA	118	0,43%	108	0,38%	115	0,43%	105	0,43%	103	0,45%	93	0,43%	85	0,40%
BURGOS	264	0,95%	255	0,90%	256	0,96%	234	0,95%	324	1,42%	243	1,13%	204	0,97%
LEÓN	195	0,70%	144	0,51%	200	0,75%	187	0,76%	202	0,89%	148	0,69%	142	0,67%
PALENCIA	99	0,36%	89	0,31%	83	0,31%	77	0,31%	70	0,31%	78	0,36%	66	0,31%
SALAMANCA	164	0,59%	174	0,62%	197	0,74%	174	0,71%	197	0,87%	203	0,94%	175	0,83%
SEGOVIA	75	0,27%	68	0,24%	80	0,30%	89	0,36%	69	0,30%	66	0,31%	77	0,37%
SORIA	16	0,06%	29	0,10%	36	0,14%	34	0,14%	30	0,13%	17	0,08%	12	0,06%
VALLADOLID	204	0,74%	162	0,57%	106	0,40%	141	0,58%	120	0,53%	151	0,70%	124	0,59%
ZAMORA	135	0,49%	108	0,38%	121	0,46%	116	0,47%	118	0,52%	88	0,41%	106	0,50%
<b>CASTILLA-LA MANCHA</b>	<b>1.265</b>	<b>4,57%</b>	<b>1.152</b>	<b>4,07%</b>	<b>1.039</b>	<b>3,92%</b>	<b>1.239</b>	<b>5,05%</b>	<b>1.334</b>	<b>5,86%</b>	<b>913</b>	<b>4,24%</b>	<b>927</b>	<b>4,40%</b>
ALBACETE	393	1,42%	365	1,29%	317	1,19%	362	1,48%	298	1,31%	258	1,20%	236	1,12%
CIUDAD REAL	271	0,98%	190	0,67%	211	0,80%	200	0,82%	176	0,77%	163	0,76%	151	0,72%
CUENCA	169	0,61%	179	0,63%	128	0,48%	86	0,35%	102	0,45%	129	0,60%	97	0,46%
GUADALAJARA	142	0,51%	138	0,49%	135	0,51%	135	0,55%	134	0,59%	108	0,50%	92	0,44%
TOLEDO	290	1,05%	280	0,99%	248	0,93%	456	1,86%	624	2,74%	255	1,18%	351	1,67%

CC.AA. PROVINCIAS	2013		2014		2015		2016		2017		2018		2019	
	nº	% (1)	nº	% (1)	nº	% (1)	nº	% (1)	nº	% (1)	nº	% (1)	nº	% (1)
<b>CATALUNYA</b>	<b>3.942</b>	<b>14,23%</b>	<b>4.611</b>	<b>16,30%</b>	<b>4.255</b>	<b>16,03%</b>	<b>3.614</b>	<b>14,74%</b>	<b>3.088</b>	<b>13,57%</b>	<b>3.554</b>	<b>16,50%</b>	<b>3.855</b>	<b>18,29%</b>
BARCELONA	3.043	10,99%	3.489	12,33%	3.149	11,87%	2.681	10,94%	2.187	9,61%	2.462	11,43%	2.398	11,38%
GIRONA	332	1,20%	334	1,18%	333	1,25%	269	1,10%	250	1,10%	319	1,48%	404	1,92%
LLEIDA	130	0,47%	173	0,61%	190	0,72%	192	0,78%	196	0,86%	212	0,98%	489	2,32%
TARRAGONA	437	1,58%	615	2,17%	583	2,20%	472	1,93%	455	2,00%	561	2,60%	564	2,68%
<b>C. VALENCIANA</b>	<b>2.734</b>	<b>9,87%</b>	<b>2.581</b>	<b>9,12%</b>	<b>2.405</b>	<b>9,06%</b>	<b>2.209</b>	<b>9,01%</b>	<b>2.030</b>	<b>8,92%</b>	<b>1.962</b>	<b>9,11%</b>	<b>1.780</b>	<b>8,44%</b>
ALICANTE	1.082	3,91%	796	2,81%	654	2,46%	569	2,32%	535	2,35%	508	2,36%	449	2,13%
CASTELLÓN	385	1,39%	346	1,22%	317	1,19%	372	1,52%	253	1,11%	341	1,58%	305	1,45%
VALENCIA	1.267	4,58%	1.439	5,09%	1.434	5,40%	1.268	5,17%	1.242	5,46%	1.113	5,17%	1.026	4,87%
<b>EXTREMADURA</b>	<b>777</b>	<b>2,81%</b>	<b>505</b>	<b>1,79%</b>	<b>534</b>	<b>2,01%</b>	<b>483</b>	<b>1,97%</b>	<b>418</b>	<b>1,84%</b>	<b>433</b>	<b>2,01%</b>	<b>409</b>	<b>1,94%</b>
BADAJOS	574	2,07%	351	1,24%	396	1,49%	336	1,37%	299	1,31%	294	1,36%	253	1,20%
CÁCERES	203	0,73%	154	0,54%	138	0,52%	147	0,60%	119	0,52%	139	0,65%	156	0,74%
<b>GALICIA</b>	<b>2.044</b>	<b>7,38%</b>	<b>1.770</b>	<b>6,26%</b>	<b>1.853</b>	<b>6,98%</b>	<b>1.950</b>	<b>7,96%</b>	<b>2.041</b>	<b>8,97%</b>	<b>2.069</b>	<b>9,60%</b>	<b>2.250</b>	<b>10,67%</b>
A CORUÑA	690	2,49%	604	2,13%	696	2,62%	635	2,59%	627	2,76%	704	3,27%	861	4,08%
LUGO	141	0,51%	164	0,58%	148	0,56%	149	0,61%	135	0,59%	138	0,64%	123	0,58%
OURENSE	286	1,03%	260	0,92%	301	1,13%	334	1,36%	280	1,23%	375	1,74%	308	1,46%
PONTEVEDRA	927	3,35%	742	2,62%	708	2,67%	832	3,39%	999	4,39%	852	3,95%	958	4,54%
<b>MADRID</b>	<b>2.391</b>	<b>8,63%</b>	<b>2.511</b>	<b>8,88%</b>	<b>2.203</b>	<b>8,30%</b>	<b>2.233</b>	<b>9,11%</b>	<b>2.294</b>	<b>10,08%</b>	<b>1.995</b>	<b>9,26%</b>	<b>1.799</b>	<b>8,53%</b>
<b>MURCIA</b>	<b>1.452</b>	<b>5,24%</b>	<b>1.504</b>	<b>5,32%</b>	<b>1.498</b>	<b>5,64%</b>	<b>1.357</b>	<b>5,54%</b>	<b>1.238</b>	<b>5,44%</b>	<b>1.114</b>	<b>5,17%</b>	<b>1.032</b>	<b>4,90%</b>
<b>NAVARRA</b>	<b>134</b>	<b>0,48%</b>	<b>127</b>	<b>0,45%</b>	<b>122</b>	<b>0,46%</b>	<b>113</b>	<b>0,46%</b>	<b>106</b>	<b>0,47%</b>	<b>107</b>	<b>0,50%</b>	<b>130</b>	<b>0,62%</b>
<b>PAÍS VASCO</b>	<b>728</b>	<b>2,63%</b>	<b>778</b>	<b>2,75%</b>	<b>782</b>	<b>2,95%</b>	<b>898</b>	<b>3,66%</b>	<b>674</b>	<b>2,96%</b>	<b>605</b>	<b>2,81%</b>	<b>645</b>	<b>3,06%</b>
ARABA/ÁLAVA	106	0,38%	91	0,32%	88	0,33%	132	0,54%	111	0,49%	108	0,50%	102	0,48%
GIPUZKOA	158	0,57%	223	0,79%	308	1,16%	331	1,35%	235	1,03%	179	0,83%	177	0,84%
BIZKAIA	464	1,68%	464	1,64%	386	1,45%	435	1,77%	328	1,44%	318	1,48%	366	1,74%
<b>LA RIOJA</b>	<b>100</b>	<b>0,36%</b>	<b>94</b>	<b>0,33%</b>	<b>106</b>	<b>0,40%</b>	<b>80</b>	<b>0,33%</b>	<b>84</b>	<b>0,37%</b>	<b>59</b>	<b>0,27%</b>	<b>66</b>	<b>0,31%</b>
<b>CEUTA</b>	<b>195</b>	<b>0,70%</b>	<b>212</b>	<b>0,75%</b>	<b>197</b>	<b>0,74%</b>	<b>164</b>	<b>0,67%</b>	<b>122</b>	<b>0,54%</b>	<b>146</b>	<b>0,68%</b>	<b>139</b>	<b>0,66%</b>
<b>MELILLA</b>	<b>256</b>	<b>0,92%</b>	<b>265</b>	<b>0,94%</b>	<b>233</b>	<b>0,88%</b>	<b>244</b>	<b>1,00%</b>	<b>194</b>	<b>0,85%</b>	<b>176</b>	<b>0,82%</b>	<b>185</b>	<b>0,88%</b>
<b>TOTAL ESTADO</b>	<b>27.693</b>	<b>100,00%</b>	<b>28.291</b>	<b>100,00%</b>	<b>26.538</b>	<b>100,00%</b>	<b>24.511</b>	<b>100,00%</b>	<b>22.749</b>	<b>100,00%</b>	<b>21.545</b>	<b>100,00%</b>	<b>21.081</b>	<b>100,00%</b>

(1) Calculado sobre el total de solicitudes presentadas en el año

# PENSIÓN NO CONTRIBUTIVA DE INVALIDEZ

## EVOLUCIÓN INTERANUAL DE LAS SOLICITUDES APROBADAS

CC.AA. PROVINCIAS	2013		2014		2015		2016		2017		2018		2019	
	nº	% (1)	nº	% (1)	nº	% (1)	nº	% (1)	nº	% (1)	nº	% (1)	nº	% (1)
<b>ANDALUCÍA</b>	<b>3.546</b>	<b>22,43%</b>	<b>3.616</b>	<b>21,49%</b>	<b>3.066</b>	<b>19,07%</b>	<b>2.963</b>	<b>19,79%</b>	<b>2.569</b>	<b>18,91%</b>	<b>1.986</b>	<b>16,10%</b>	<b>2.033</b>	<b>16,90%</b>
ALMERÍA	238	1,51%	255	1,52%	233	1,45%	250	1,67%	210	1,55%	166	1,35%	130	1,08%
CÁDIZ	687	4,35%	605	3,59%	561	3,49%	494	3,30%	470	3,46%	420	3,41%	422	3,51%
CÓRDOBA	429	2,71%	332	1,97%	246	1,53%	232	1,55%	224	1,65%	207	1,68%	187	1,55%
GRANADA	271	1,71%	322	1,91%	280	1,74%	324	2,16%	287	2,11%	293	2,38%	191	1,59%
HUELVA	304	1,92%	339	2,01%	288	1,79%	361	2,41%	243	1,79%	221	1,79%	166	1,38%
JAÉN	181	1,15%	173	1,03%	226	1,41%	149	1,00%	140	1,03%	140	1,14%	171	1,42%
MÁLAGA	688	4,35%	576	3,42%	542	3,37%	515	3,44%	484	3,56%	211	1,71%	138	1,15%
SEVILLA	748	4,73%	1.014	6,03%	690	4,29%	638	4,26%	511	3,76%	328	2,66%	628	5,22%
<b>ARAGÓN</b>	<b>240</b>	<b>1,52%</b>	<b>216</b>	<b>1,28%</b>	<b>258</b>	<b>1,60%</b>	<b>200</b>	<b>1,34%</b>	<b>140</b>	<b>1,03%</b>	<b>173</b>	<b>1,40%</b>	<b>169</b>	<b>1,40%</b>
HUESCA	39	0,25%	41	0,24%	43	0,27%	41	0,27%	30	0,22%	33	0,27%	43	0,36%
TERUEL	15	0,09%	6	0,04%	16	0,10%	13	0,09%	8	0,06%	11	0,09%	10	0,08%
ZARAGOZA	186	1,18%	169	1,00%	199	1,24%	146	0,98%	102	0,75%	129	1,05%	116	0,96%
<b>ASTURIAS</b>	<b>313</b>	<b>1,98%</b>	<b>301</b>	<b>1,79%</b>	<b>328</b>	<b>2,04%</b>	<b>286</b>	<b>1,91%</b>	<b>258</b>	<b>1,90%</b>	<b>143</b>	<b>1,16%</b>	<b>213</b>	<b>1,77%</b>
<b>ILLES BALEARS</b>	<b>278</b>	<b>1,76%</b>	<b>258</b>	<b>1,53%</b>	<b>252</b>	<b>1,57%</b>	<b>211</b>	<b>1,41%</b>	<b>207</b>	<b>1,52%</b>	<b>206</b>	<b>1,67%</b>	<b>216</b>	<b>1,80%</b>
<b>CANARIAS</b>	<b>1.242</b>	<b>7,86%</b>	<b>1.578</b>	<b>9,38%</b>	<b>1.640</b>	<b>10,20%</b>	<b>1.250</b>	<b>8,35%</b>	<b>1.074</b>	<b>7,91%</b>	<b>1.110</b>	<b>9,00%</b>	<b>962</b>	<b>8,00%</b>
LAS PALMAS	511	3,23%	714	4,24%	580	3,61%	530	3,54%	566	4,17%	561	4,55%	454	3,77%
S.C. TENERIFE	731	4,62%	864	5,13%	1.060	6,59%	720	4,81%	508	3,74%	549	4,45%	508	4,22%
<b>CANTABRIA</b>	<b>347</b>	<b>2,20%</b>	<b>333</b>	<b>1,98%</b>	<b>352</b>	<b>2,19%</b>	<b>313</b>	<b>2,09%</b>	<b>283</b>	<b>2,08%</b>	<b>308</b>	<b>2,50%</b>	<b>229</b>	<b>1,90%</b>
<b>CASTILLA Y LEÓN</b>	<b>883</b>	<b>5,59%</b>	<b>805</b>	<b>4,78%</b>	<b>832</b>	<b>5,18%</b>	<b>804</b>	<b>5,37%</b>	<b>809</b>	<b>5,96%</b>	<b>772</b>	<b>6,26%</b>	<b>685</b>	<b>5,69%</b>
ÁVILA	102	0,65%	84	0,50%	88	0,55%	81	0,54%	89	0,66%	74	0,60%	68	0,57%
BURGOS	103	0,65%	131	0,78%	132	0,82%	116	0,77%	144	1,06%	147	1,19%	109	0,91%
LEÓN	148	0,94%	103	0,61%	151	0,94%	135	0,90%	139	1,02%	89	0,72%	86	0,71%
PALENCIA	76	0,48%	71	0,42%	62	0,39%	59	0,39%	62	0,46%	64	0,52%	50	0,42%
SALAMANCA	114	0,72%	134	0,80%	146	0,91%	131	0,88%	134	0,99%	139	1,13%	126	1,05%
SEGOVIA	53	0,34%	44	0,26%	48	0,30%	60	0,40%	46	0,34%	50	0,41%	63	0,52%
SORIA	14	0,09%	28	0,17%	30	0,19%	28	0,19%	22	0,16%	13	0,11%	7	0,06%
VALLADOLID	167	1,06%	120	0,71%	83	0,52%	109	0,73%	96	0,71%	133	1,08%	107	0,89%
ZAMORA	106	0,67%	90	0,53%	92	0,57%	85	0,57%	77	0,57%	63	0,51%	69	0,57%
<b>CASTILLA-LA MANCHA</b>	<b>815</b>	<b>5,16%</b>	<b>761</b>	<b>4,52%</b>	<b>701</b>	<b>4,36%</b>	<b>774</b>	<b>5,17%</b>	<b>907</b>	<b>6,68%</b>	<b>584</b>	<b>4,73%</b>	<b>590</b>	<b>4,90%</b>
ALBACETE	248	1,57%	229	1,36%	210	1,31%	241	1,61%	202	1,49%	160	1,30%	135	1,12%
CIUDAD REAL	176	1,11%	136	0,81%	142	0,88%	130	0,87%	112	0,82%	121	0,98%	106	0,88%
CUENCA	121	0,77%	122	0,72%	92	0,57%	66	0,44%	74	0,54%	69	0,56%	70	0,58%
GUADALAJARA	98	0,62%	91	0,54%	98	0,61%	97	0,65%	91	0,67%	69	0,56%	62	0,52%
TOLEDO	172	1,09%	183	1,09%	159	0,99%	240	1,60%	428	3,15%	165	1,34%	217	1,80%

CC.AA. PROVINCIAS	2013		2014		2015		2016		2017		2018		2019	
	nº	% (1)	nº	% (1)	nº	% (1)	nº	% (1)	nº	% (1)	nº	% (1)	nº	% (1)
<b>CATALUNYA</b>	<b>1.715</b>	<b>10,85%</b>	<b>2.469</b>	<b>14,67%</b>	<b>2.453</b>	<b>15,26%</b>	<b>1.980</b>	<b>13,23%</b>	<b>1.745</b>	<b>12,85%</b>	<b>1.905</b>	<b>15,45%</b>	<b>2.109</b>	<b>17,53%</b>
BARCELONA	1.268	8,02%	1.798	10,68%	1.737	10,81%	1.427	9,53%	1.188	8,75%	1.263	10,24%	1.325	11,01%
GIRONA	150	0,95%	195	1,16%	176	1,09%	150	1,00%	139	1,02%	192	1,56%	246	2,04%
LLEIDA	83	0,53%	108	0,64%	141	0,88%	116	0,77%	122	0,90%	118	0,96%	183	1,52%
TARRAGONA	214	1,35%	368	2,19%	399	2,48%	287	1,92%	296	2,18%	332	2,69%	355	2,95%
<b>C. VALENCIANA</b>	<b>1.493</b>	<b>9,45%</b>	<b>1.547</b>	<b>9,19%</b>	<b>1.568</b>	<b>9,75%</b>	<b>1.523</b>	<b>10,17%</b>	<b>1.260</b>	<b>9,28%</b>	<b>1.155</b>	<b>9,36%</b>	<b>993</b>	<b>8,25%</b>
ALICANTE	404	2,56%	403	2,39%	388	2,41%	309	2,06%	310	2,28%	251	2,04%	208	1,73%
CASTELLÓN	288	1,82%	223	1,33%	198	1,23%	255	1,70%	176	1,30%	207	1,68%	178	1,48%
VALENCIA	801	5,07%	921	5,47%	982	6,11%	959	6,41%	774	5,70%	697	5,65%	607	5,04%
<b>EXTREMADURA</b>	<b>509</b>	<b>3,22%</b>	<b>379</b>	<b>2,25%</b>	<b>406</b>	<b>2,53%</b>	<b>315</b>	<b>2,10%</b>	<b>288</b>	<b>2,12%</b>	<b>288</b>	<b>2,34%</b>	<b>280</b>	<b>2,33%</b>
BADAJOS	370	2,34%	256	1,52%	297	1,85%	216	1,44%	198	1,46%	194	1,57%	158	1,31%
CÁCERES	139	0,88%	123	0,73%	109	0,68%	99	0,66%	90	0,66%	94	0,76%	122	1,01%
<b>GALICIA</b>	<b>1.227</b>	<b>7,76%</b>	<b>1.098</b>	<b>6,52%</b>	<b>1.079</b>	<b>6,71%</b>	<b>1.070</b>	<b>7,15%</b>	<b>1.024</b>	<b>7,54%</b>	<b>1.086</b>	<b>8,80%</b>	<b>1.115</b>	<b>9,27%</b>
A CORUÑA	445	2,82%	389	2,31%	448	2,79%	358	2,39%	318	2,34%	351	2,85%	378	3,14%
LUGO	97	0,61%	110	0,65%	101	0,63%	102	0,68%	74	0,54%	89	0,72%	68	0,57%
OURENSE	156	0,99%	134	0,80%	128	0,80%	156	1,04%	153	1,13%	193	1,56%	148	1,23%
PONTEVEDRA	529	3,35%	465	2,76%	402	2,50%	454	3,03%	479	3,53%	453	3,67%	521	4,33%
<b>MADRID</b>	<b>1.616</b>	<b>10,22%</b>	<b>1.807</b>	<b>10,74%</b>	<b>1.552</b>	<b>9,65%</b>	<b>1.611</b>	<b>10,76%</b>	<b>1.594</b>	<b>11,74%</b>	<b>1.342</b>	<b>10,88%</b>	<b>1.129</b>	<b>9,38%</b>
<b>MURCIA</b>	<b>613</b>	<b>3,88%</b>	<b>630</b>	<b>3,74%</b>	<b>631</b>	<b>3,93%</b>	<b>685</b>	<b>4,58%</b>	<b>580</b>	<b>4,27%</b>	<b>516</b>	<b>4,18%</b>	<b>497</b>	<b>4,13%</b>
<b>NAVARRA</b>	<b>111</b>	<b>0,70%</b>	<b>98</b>	<b>0,58%</b>	<b>89</b>	<b>0,55%</b>	<b>85</b>	<b>0,57%</b>	<b>84</b>	<b>0,62%</b>	<b>84</b>	<b>0,68%</b>	<b>99</b>	<b>0,82%</b>
<b>PAÍS VASCO</b>	<b>580</b>	<b>3,67%</b>	<b>622</b>	<b>3,70%</b>	<b>595</b>	<b>3,70%</b>	<b>641</b>	<b>4,28%</b>	<b>545</b>	<b>4,01%</b>	<b>460</b>	<b>3,73%</b>	<b>483</b>	<b>4,01%</b>
ARABA/ÁLAVA	104	0,66%	91	0,54%	83	0,52%	125	0,83%	109	0,80%	102	0,83%	97	0,81%
GIPUZKOA	133	0,84%	188	1,12%	239	1,49%	226	1,51%	190	1,40%	136	1,10%	140	1,16%
BIZKAIA	343	2,17%	343	2,04%	273	1,70%	290	1,94%	246	1,81%	222	1,80%	246	2,04%
<b>LA RIOJA</b>	<b>86</b>	<b>0,54%</b>	<b>73</b>	<b>0,43%</b>	<b>83</b>	<b>0,52%</b>	<b>64</b>	<b>0,43%</b>	<b>67</b>	<b>0,49%</b>	<b>50</b>	<b>0,41%</b>	<b>56</b>	<b>0,47%</b>
<b>CEUTA</b>	<b>79</b>	<b>0,50%</b>	<b>98</b>	<b>0,58%</b>	<b>102</b>	<b>0,63%</b>	<b>97</b>	<b>0,65%</b>	<b>75</b>	<b>0,55%</b>	<b>102</b>	<b>0,83%</b>	<b>94</b>	<b>0,78%</b>
<b>MELILLA</b>	<b>114</b>	<b>0,72%</b>	<b>140</b>	<b>0,83%</b>	<b>88</b>	<b>0,55%</b>	<b>99</b>	<b>0,66%</b>	<b>73</b>	<b>0,54%</b>	<b>64</b>	<b>0,52%</b>	<b>80</b>	<b>0,66%</b>
<b>TOTAL ESTADO</b>	<b>15.807</b>	<b>100,00%</b>	<b>16.829</b>	<b>100,00%</b>	<b>16.075</b>	<b>100,00%</b>	<b>14.971</b>	<b>100,00%</b>	<b>13.582</b>	<b>100,00%</b>	<b>12.334</b>	<b>100,00%</b>	<b>12.032</b>	<b>100,00%</b>

(1) Calculado sobre el total de solicitudes presentadas en el año



# PENSIÓN NO CONTRIBUTIVA DE INVALIDEZ

## COMPARACIÓN ORIGEN SOLICITUDES PRESENTADAS CON APROBADAS PERÍODO 2013-2019

COMUNIDADES  AUTÓNOMAS	ORIGEN SOLICITUDES PRESENTADAS									ORIGEN SOLICITUDES APROBADAS								
	NUEVAS		SGIM Y SATP		P A S		INSS		TOTAL	NUEVAS		SGIM Y SATP		P A S		INSS		TOTAL
	Nº	%	Nº	%	Nº	%	Nº	%	Nº	Nº	%	Nº	%	Nº	%	Nº	%	Nº
ANDALUCÍA	32.588	99,06%	16	0,05%	292	0,89%	0	0,00%	32.896	19.329	97,72%	156	0,79%	294	1,49%	0	0,00%	19.779
ARAGÓN	2.019	98,97%	6	0,29%	3	0,15%	12	0,59%	2.040	1.368	97,99%	19	1,36%	4	0,29%	5	0,36%	1.396
ASTURIAS	3.292	99,85%	3	0,09%	0	0,00%	2	0,06%	3.297	1.835	99,62%	5	0,27%	1	0,05%	1	0,05%	1.842
ILLES BALEARS	2.999	99,80%	2	0,07%	4	0,13%	0	0,00%	3.005	1.623	99,69%	1	0,06%	4	0,25%	0	0,00%	1.628
CANARIAS	18.820	98,93%	8	0,04%	79	0,42%	116	0,61%	19.023	8.716	98,42%	6	0,07%	59	0,67%	75	0,85%	8.856
CANTABRIA	2.673	99,55%	6	0,22%	6	0,22%	0	0,00%	2.685	2.145	99,08%	8	0,37%	12	0,55%	0	0,00%	2.165
CASTILLA Y LEÓN	8.068	99,81%	8	0,10%	7	0,09%	0	0,00%	8.083	5.572	99,68%	11	0,20%	6	0,11%	1	0,02%	5.590
CAST.-LA MANCHA	7.582	99,03%	5	0,07%	16	0,21%	53	0,69%	7.656	5.052	98,44%	16	0,31%	26	0,51%	38	0,74%	5.132
CATALUNYA	24.645	95,65%	19	0,07%	32	0,12%	1.069	4,15%	25.765	12.372	86,06%	26	0,18%	2	0,01%	1.976	13,75%	14.376
C. VALENCIANA	15.667	99,23%	40	0,25%	82	0,52%	0	0,00%	15.789	9.372	98,25%	42	0,44%	125	1,31%	0	0,00%	9.539
EXTREMADURA	3.660	99,38%	12	0,33%	10	0,27%	1	0,03%	3.683	2.437	98,86%	9	0,37%	19	0,77%	0	0,00%	2.465
GALICIA	14.290	99,86%	9	0,06%	4	0,03%	7	0,05%	14.310	7.628	99,08%	11	0,14%	1	0,01%	59	0,77%	7.699
MADRID	15.256	99,50%	30	0,20%	47	0,31%	0	0,00%	15.333	10.573	99,27%	30	0,28%	48	0,45%	0	0,00%	10.651
MURCIA	9.181	97,71%	13	0,14%	6	0,06%	196	2,09%	9.396	4.111	99,01%	19	0,46%	2	0,05%	20	0,48%	4.152
NAVARRA	807	99,63%	2	0,25%	1	0,12%	0	0,00%	810	648	99,69%	2	0,31%	0	0,00%	0	0,00%	650
PAÍS VASCO	5.064	99,43%	0	0,00%	25	0,49%	4	0,08%	5.093	3.903	99,41%	0	0,00%	17	0,43%	6	0,15%	3.926
LA RIOJA	587	100,00%	0	0,00%	0	0,00%	0	0,00%	587	479	100,00%	0	0,00%	0	0,00%	0	0,00%	479
CEUTA	1.149	99,31%	2	0,17%	3	0,26%	3	0,26%	1.157	641	99,07%	2	0,31%	4	0,62%	0	0,00%	647
MELILLA	1.561	99,94%	1	0,06%	0	0,00%	0	0,00%	1.562	656	99,70%	1	0,15%	1	0,15%	0	0,00%	658
<b>TOTAL ESTADO</b>	<b>169.908</b>	<b>98,69%</b>	<b>182</b>	<b>0,11%</b>	<b>617</b>	<b>0,36%</b>	<b>1.463</b>	<b>0,85%</b>	<b>172.170</b>	<b>98.460</b>	<b>96,88%</b>	<b>364</b>	<b>0,36%</b>	<b>625</b>	<b>0,61%</b>	<b>2.181</b>	<b>2,15%</b>	<b>101.630</b>

### P.N.C. DE INVALIDEZ ORIGEN SOLICITUDES PRESENTADAS

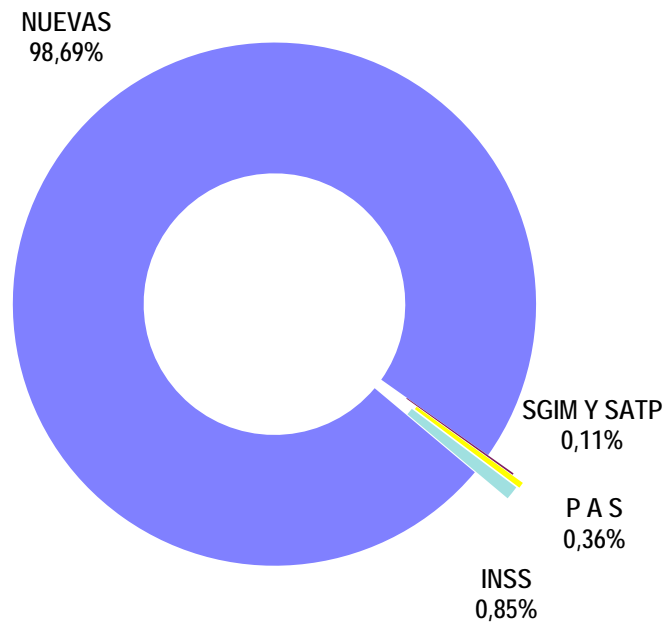

### P.N.C. DE INVALIDEZ ORIGEN SOLICITUDES APROBADAS

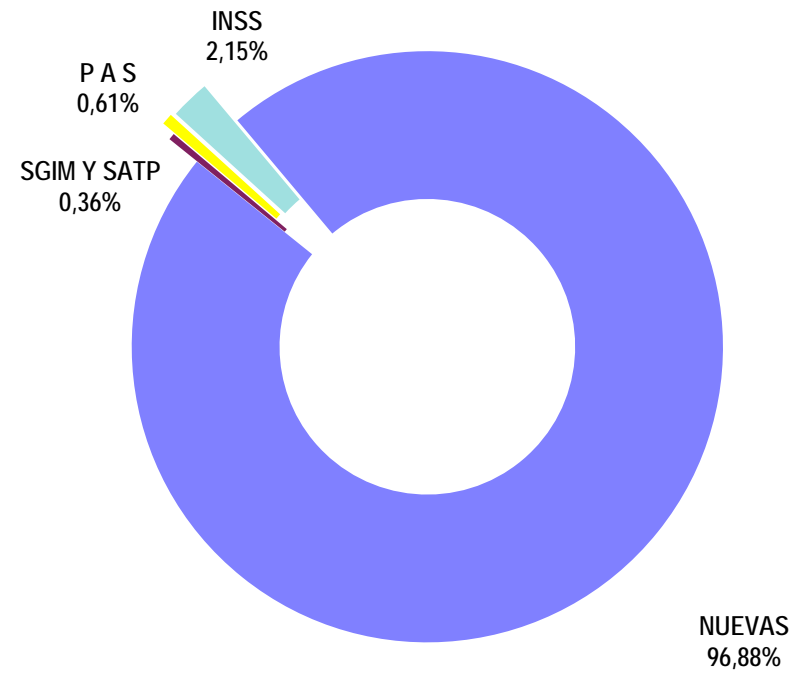

# PENSIÓN NO CONTRIBUTIVA DE INVALIDEZ

## EVOLUCIÓN INTERANUAL DE LAS SOLICITUDES DENEGADAS

CC.AA. PROVINCIAS	2013		2014		2015		2016		2017		2018		2019	
	nº	% (1)	nº	% (1)	nº	% (1)	nº	% (1)	nº	% (1)	nº	% (1)	nº	% (1)
<b>ANDALUCÍA</b>	<b>2.104</b>	<b>22,24%</b>	<b>1.959</b>	<b>21,25%</b>	<b>1.538</b>	<b>18,25%</b>	<b>1.341</b>	<b>18,04%</b>	<b>1.186</b>	<b>16,63%</b>	<b>1.181</b>	<b>16,14%</b>	<b>1.086</b>	<b>15,96%</b>
ALMERÍA	79	0,84%	64	0,69%	65	0,77%	73	0,98%	55	0,77%	74	1,01%	65	0,96%
CÁDIZ	239	2,53%	229	2,48%	174	2,06%	153	2,06%	166	2,33%	94	1,28%	100	1,47%
CÓRDOBA	123	1,30%	82	0,89%	80	0,95%	85	1,14%	84	1,18%	106	1,45%	105	1,54%
GRANADA	135	1,43%	136	1,48%	133	1,58%	114	1,53%	105	1,47%	121	1,65%	98	1,44%
HUELVA	108	1,14%	100	1,08%	130	1,54%	95	1,28%	72	1,01%	86	1,18%	85	1,25%
JAÉN	99	1,05%	96	1,04%	63	0,75%	65	0,87%	62	0,87%	49	0,67%	54	0,79%
MÁLAGA	461	4,87%	369	4,00%	342	4,06%	319	4,29%	330	4,63%	172	2,35%	97	1,43%
SEVILLA	860	9,09%	883	9,58%	551	6,54%	437	5,88%	312	4,37%	479	6,54%	482	7,08%
<b>ARAGÓN</b>	<b>92</b>	<b>0,97%</b>	<b>77</b>	<b>0,84%</b>	<b>63</b>	<b>0,75%</b>	<b>72</b>	<b>0,97%</b>	<b>76</b>	<b>1,07%</b>	<b>38</b>	<b>0,52%</b>	<b>68</b>	<b>1,00%</b>
HUESCA	23	0,24%	15	0,16%	7	0,08%	11	0,15%	13	0,18%	5	0,07%	11	0,16%
TERUEL	12	0,13%	10	0,11%	10	0,12%	11	0,15%	8	0,11%	4	0,05%	4	0,06%
ZARAGOZA	57	0,60%	52	0,56%	46	0,55%	50	0,67%	55	0,77%	29	0,40%	53	0,78%
<b>ASTURIAS</b>	<b>183</b>	<b>1,93%</b>	<b>177</b>	<b>1,92%</b>	<b>164</b>	<b>1,95%</b>	<b>150</b>	<b>2,02%</b>	<b>134</b>	<b>1,88%</b>	<b>98</b>	<b>1,34%</b>	<b>131</b>	<b>1,92%</b>
<b>ILLES BALEARS</b>	<b>187</b>	<b>1,98%</b>	<b>180</b>	<b>1,95%</b>	<b>162</b>	<b>1,92%</b>	<b>119</b>	<b>1,60%</b>	<b>136</b>	<b>1,91%</b>	<b>86</b>	<b>1,18%</b>	<b>90</b>	<b>1,32%</b>
<b>CANARIAS</b>	<b>1.165</b>	<b>12,31%</b>	<b>1.558</b>	<b>16,90%</b>	<b>1.549</b>	<b>18,38%</b>	<b>1.183</b>	<b>15,92%</b>	<b>1.129</b>	<b>15,83%</b>	<b>1.318</b>	<b>18,01%</b>	<b>1.038</b>	<b>15,25%</b>
LAS PALMAS	520	5,50%	852	9,24%	751	8,91%	611	8,22%	603	8,45%	630	8,61%	501	7,36%
S.C. TENERIFE	645	6,82%	706	7,66%	798	9,47%	572	7,70%	526	7,38%	688	9,40%	537	7,89%
<b>CANTABRIA</b>	<b>65</b>	<b>0,69%</b>	<b>71</b>	<b>0,77%</b>	<b>69</b>	<b>0,82%</b>	<b>79</b>	<b>1,06%</b>	<b>61</b>	<b>0,86%</b>	<b>91</b>	<b>1,24%</b>	<b>63</b>	<b>0,93%</b>
<b>CASTILLA Y LEÓN</b>	<b>237</b>	<b>2,51%</b>	<b>244</b>	<b>2,65%</b>	<b>263</b>	<b>3,12%</b>	<b>263</b>	<b>3,54%</b>	<b>348</b>	<b>4,88%</b>	<b>240</b>	<b>3,28%</b>	<b>237</b>	<b>3,48%</b>
ÁVILA	14	0,15%	18	0,20%	23	0,27%	19	0,26%	12	0,17%	11	0,15%	13	0,19%
BURGOS	53	0,56%	79	0,86%	78	0,93%	74	1,00%	142	1,99%	65	0,89%	65	0,96%
LEÓN	40	0,42%	31	0,34%	37	0,44%	40	0,54%	53	0,74%	40	0,55%	40	0,59%
PALENCIA	21	0,22%	16	0,17%	20	0,24%	14	0,19%	8	0,11%	12	0,16%	14	0,21%
SALAMANCA	46	0,49%	38	0,41%	43	0,51%	40	0,54%	58	0,81%	57	0,78%	44	0,65%
SEGOVIA	14	0,15%	19	0,21%	18	0,21%	12	0,16%	10	0,14%	12	0,16%	12	0,18%
SORIA	1	0,01%	1	0,01%	5	0,06%	6	0,08%	6	0,08%	3	0,04%	3	0,04%
VALLADOLID	24	0,25%	26	0,28%	13	0,15%	29	0,39%	21	0,29%	15	0,20%	14	0,21%
ZAMORA	24	0,25%	16	0,17%	26	0,31%	29	0,39%	38	0,53%	25	0,34%	32	0,47%
<b>CASTILLA-LA MANCHA</b>	<b>351</b>	<b>3,71%</b>	<b>293</b>	<b>3,18%</b>	<b>240</b>	<b>2,85%</b>	<b>313</b>	<b>4,21%</b>	<b>326</b>	<b>4,57%</b>	<b>246</b>	<b>3,36%</b>	<b>223</b>	<b>3,28%</b>
ALBACETE	123	1,30%	114	1,24%	82	0,97%	84	1,13%	79	1,11%	71	0,97%	63	0,93%
CIUDAD REAL	71	0,75%	36	0,39%	48	0,57%	49	0,66%	47	0,66%	32	0,44%	34	0,50%
CUENCA	44	0,47%	49	0,53%	29	0,34%	18	0,24%	20	0,28%	51	0,70%	25	0,37%
GUADALAJARA	29	0,31%	29	0,31%	31	0,37%	33	0,44%	34	0,48%	23	0,31%	23	0,34%
TOLEDO	84	0,89%	65	0,71%	50	0,59%	129	1,74%	146	2,05%	69	0,94%	78	1,15%

CC.AA. PROVINCIAS	2013		2014		2015		2016		2017		2018		2019	
	nº	% (1)	nº	% (1)	nº	% (1)	nº	% (1)	nº	% (1)	nº	% (1)	nº	% (1)
CATALUNYA	1.496	15,81%	1.540	16,71%	1.433	17,00%	1.199	16,13%	1.006	14,11%	1.302	17,79%	1.129	16,59%
BARCELONA	1.233	13,03%	1.249	13,55%	1.150	13,64%	966	13,00%	762	10,68%	968	13,23%	842	12,37%
GIRONA	118	1,25%	102	1,11%	109	1,29%	73	0,98%	80	1,12%	88	1,20%	110	1,62%
LLEIDA	23	0,24%	42	0,46%	32	0,38%	45	0,61%	51	0,72%	70	0,96%	34	0,50%
TARRAGONA	122	1,29%	147	1,59%	142	1,68%	115	1,55%	113	1,58%	176	2,40%	143	2,10%
<b>C. VALENCIANA</b>	<b>1.051</b>	<b>11,11%</b>	<b>812</b>	<b>8,81%</b>	<b>636</b>	<b>7,55%</b>	<b>492</b>	<b>6,62%</b>	<b>534</b>	<b>7,49%</b>	<b>628</b>	<b>8,58%</b>	<b>594</b>	<b>8,73%</b>
ALICANTE	612	6,47%	333	3,61%	201	2,38%	195	2,62%	124	1,74%	244	3,33%	193	2,84%
CASTELLÓN	75	0,79%	82	0,89%	99	1,17%	98	1,32%	61	0,86%	113	1,54%	96	1,41%
VALENCIA	364	3,85%	397	4,31%	336	3,99%	199	2,68%	349	4,89%	271	3,70%	305	4,48%
<b>EXTREMADURA</b>	<b>218</b>	<b>2,30%</b>	<b>87</b>	<b>0,94%</b>	<b>92</b>	<b>1,09%</b>	<b>93</b>	<b>1,25%</b>	<b>89</b>	<b>1,25%</b>	<b>54</b>	<b>0,74%</b>	<b>65</b>	<b>0,96%</b>
BADAJOS	172	1,82%	65	0,71%	72	0,85%	74	1,00%	68	0,95%	38	0,52%	50	0,73%
CÁCERES	46	0,49%	22	0,24%	20	0,24%	19	0,26%	21	0,29%	16	0,22%	15	0,22%
<b>GALICIA</b>	<b>745</b>	<b>7,87%</b>	<b>590</b>	<b>6,40%</b>	<b>672</b>	<b>7,97%</b>	<b>759</b>	<b>10,21%</b>	<b>924</b>	<b>12,96%</b>	<b>883</b>	<b>12,06%</b>	<b>930</b>	<b>13,66%</b>
A CORUÑA	218	2,30%	191	2,07%	214	2,54%	243	3,27%	291	4,08%	333	4,55%	350	5,14%
LUGO	37	0,39%	47	0,51%	34	0,40%	30	0,40%	47	0,66%	42	0,57%	41	0,60%
OURENSE	127	1,34%	116	1,26%	168	1,99%	169	2,27%	117	1,64%	170	2,32%	146	2,15%
PONTEVEDRA	363	3,84%	236	2,56%	256	3,04%	317	4,27%	469	6,58%	338	4,62%	393	5,77%
<b>MADRID</b>	<b>468</b>	<b>4,95%</b>	<b>469</b>	<b>5,09%</b>	<b>395</b>	<b>4,69%</b>	<b>397</b>	<b>5,34%</b>	<b>374</b>	<b>5,24%</b>	<b>364</b>	<b>4,97%</b>	<b>381</b>	<b>5,60%</b>
<b>MURCIA</b>	<b>732</b>	<b>7,74%</b>	<b>778</b>	<b>8,44%</b>	<b>731</b>	<b>8,67%</b>	<b>570</b>	<b>7,67%</b>	<b>538</b>	<b>7,54%</b>	<b>515</b>	<b>7,04%</b>	<b>475</b>	<b>6,98%</b>
<b>NAVARRA</b>	<b>19</b>	<b>0,20%</b>	<b>24</b>	<b>0,26%</b>	<b>23</b>	<b>0,27%</b>	<b>16</b>	<b>0,22%</b>	<b>15</b>	<b>0,21%</b>	<b>17</b>	<b>0,23%</b>	<b>23</b>	<b>0,34%</b>
<b>PAÍS VASCO</b>	<b>135</b>	<b>1,43%</b>	<b>141</b>	<b>1,53%</b>	<b>159</b>	<b>1,89%</b>	<b>190</b>	<b>2,56%</b>	<b>102</b>	<b>1,43%</b>	<b>119</b>	<b>1,63%</b>	<b>130</b>	<b>1,91%</b>
ARABA/ÁLAVA	2	0,02%	0	0,00%	5	0,06%	7	0,09%	2	0,03%	6	0,08%	5	0,07%
GIPUZKOA	25	0,26%	35	0,38%	55	0,65%	59	0,79%	28	0,39%	36	0,49%	31	0,46%
BIZKAIA	108	1,14%	106	1,15%	99	1,17%	124	1,67%	72	1,01%	77	1,05%	94	1,38%
<b>LA RIOJA</b>	<b>11</b>	<b>0,12%</b>	<b>17</b>	<b>0,18%</b>	<b>17</b>	<b>0,20%</b>	<b>13</b>	<b>0,17%</b>	<b>13</b>	<b>0,18%</b>	<b>8</b>	<b>0,11%</b>	<b>9</b>	<b>0,13%</b>
<b>CEUTA</b>	<b>78</b>	<b>0,82%</b>	<b>84</b>	<b>0,91%</b>	<b>82</b>	<b>0,97%</b>	<b>47</b>	<b>0,63%</b>	<b>29</b>	<b>0,41%</b>	<b>26</b>	<b>0,36%</b>	<b>38</b>	<b>0,56%</b>
<b>MELILLA</b>	<b>124</b>	<b>1,31%</b>	<b>116</b>	<b>1,26%</b>	<b>140</b>	<b>1,66%</b>	<b>136</b>	<b>1,83%</b>	<b>112</b>	<b>1,57%</b>	<b>105</b>	<b>1,43%</b>	<b>96</b>	<b>1,41%</b>
<b>TOTAL ESTADO</b>	<b>9.461</b>	<b>100,00%</b>	<b>9.217</b>	<b>100,00%</b>	<b>8.428</b>	<b>100,00%</b>	<b>7.432</b>	<b>100,00%</b>	<b>7.132</b>	<b>100,00%</b>	<b>7.319</b>	<b>100,00%</b>	<b>6.806</b>	<b>100,00%</b>

(1) Calculado sobre el total de solicitudes presentadas en el año

## PENSIÓN NO CONTRIBUTIVA DE INVALIDEZ

## CAUSAS DE DENEGACIÓN PERIODO 2013-2019

CC.AA. Y/O PROVINCIAS	EDAD	RESIDENCIA LEGAL	RECURSOS ECONÓMICOS		GRADO MINUSVALÍA ENF. CRÓNICA	PRESTACIÓN INCOMPATIBLE	SOLICITAR SIN PASAR DOS AÑOS	SIN DESGLASAR	TOTAL CAUSAS DE DENEGACIÓN
			PERSONALES	U.E.C.					
			<b>ANDALUCÍA</b>	312					
ALMERÍA	44	65	55	86	198	26	0	1	475
CÁDIZ	42	42	97	185	720	57	8	4	1.155
CÓRDOBA	19	29	77	98	381	59	0	2	665
GRANADA	49	70	96	124	433	60	5	5	842
HUELVA	26	13	72	103	425	32	5	0	676
JAÉN	13	15	35	78	311	22	12	2	488
MÁLAGA	55	57	130	334	1.442	64	1	7	2.090
SEVILLA	64	50	231	420	3.017	127	46	49	4.004
<b>ARAGÓN</b>	6	43	124	119	147	45	0	2	486
HUESCA	3	0	26	17	32	5	0	2	85
TERUEL	1	10	3	8	29	8	0	0	59
ZARAGOZA	2	33	95	94	86	32	0	0	342
<b>ASTURIAS</b>	24	26	368	170	403	46	0	0	1.037
<b>ILLES BALEARS</b>	30	86	88	97	590	59	9	1	960
<b>CANARIAS</b>	160	220	1.268	897	6.195	200	0	0	8.940
LAS PALMAS	41	136	557	478	3.130	126	0	0	4.468
S.C. TENERIFE	119	84	711	419	3.065	74	0	0	4.472
<b>CANTABRIA</b>	12	10	109	143	214	10	1	0	499
<b>CASTILLA Y LEÓN</b>	87	117	365	413	722	122	5	1	1.832
ÁVILA	10	14	25	35	10	15	1	0	110
BURGOS	8	34	99	67	327	20	1	0	556
LEÓN	14	16	67	69	91	24	0	0	281
PALENCIA	6	5	14	31	38	11	0	0	105
SALAMANCA	24	24	64	69	125	20	0	0	326
SEGOVIA	12	5	21	37	11	8	3	0	97
SORIA	1	1	7	10	3	3	0	0	25
VALLADOLID	10	12	38	50	19	13	0	0	142
ZAMORA	2	6	30	45	98	8	0	1	190
<b>CASTILLA-LA MANCHA</b>	59	74	355	542	857	105	0	0	1.992
ALBACETE	3	16	91	156	331	19	0	0	616
CIUDAD REAL	3	8	32	93	157	24	0	0	317
CUENCA	20	3	26	51	131	5	0	0	236
GUADALAJARA	2	14	71	75	33	7	0	0	202
TOLEDO	31	33	135	167	205	50	0	0	621

CC.AA. Y/O PROVINCIAS	EDAD	RESIDENCIA	RECURSOS ECONÓMICOS		GRADO MINUSVALÍA	PRESTACIÓN	SOLICITAR	SIN	TOTAL CAUSAS DE DENE GACIÓN
		LEGAL	PERSONALES	U.E.C.	ENF. CRÓNICA	INCOMPATIBLE	SIN PASAR DOS AÑOS	DESGLSAR	
CATALUNYA	21	408	1.378	1.836	3.526	1.936	0	0	9.105
BARCELONA	10	280	1.017	1.383	3.138	1.342	0	0	7.170
GIRONA	3	39	122	138	218	160	0	0	680
LLEIDA	2	19	62	64	72	78	0	0	297
TARRAGONA	6	70	177	251	98	356	0	0	958
C. VALENCIANA	24	130	607	856	2.881	249	0	0	4.747
ALICANTE	5	38	188	186	1.417	68	0	0	1.902
CASTELLÓN	9	15	80	120	382	18	0	0	624
VALENCIA	10	77	339	550	1.082	163	0	0	2.221
EXTREMADURA	36	10	112	132	385	23	0	0	698
BADAJOS	35	6	79	88	311	20	0	0	539
CÁCERES	1	4	33	44	74	3	0	0	159
GALICIA	32	175	584	990	3.652	69	1	0	5.503
A CORUÑA	5	59	183	222	1.320	51	0	0	1.840
LUGO	20	4	22	31	188	13	0	0	278
OURENSE	2	71	73	62	799	5	1	0	1.013
PONTEVEDRA	5	41	306	675	1.345	0	0	0	2.372
MADRID	51	286	901	1.053	524	33	0	0	2.848
MURCIA	26	256	334	343	3.276	103	1	0	4.339
NAVARRA	4	9	34	69	10	11	0	0	137
PAÍS VASCO	10	83	192	372	225	80	14	0	976
ARABA/ÁLAVA	1	1	2	23	0	0	0	0	27
GIPUZKOA	1	41	66	122	9	16	14	0	269
BIZKAIA	8	41	124	227	216	64	0	0	680
LA RIOJA	2	13	28	20	21	4	0	0	88
CEUTA	7	30	71	54	205	16	1	0	384
MELILLA	3	90	44	32	648	12	0	0	829
TOTAL ESTADO	906	2.407	7.755	9.566	31.408	3.570	109	74	55.795

## PENSIÓN NO CONTRIBUTIVA DE INVALIDEZ

### EVOLUCIÓN INTERANUAL DE LAS SOLICITUDES CADUCADAS O DESISTIDAS

CC.AA. PROVINCIAS	2013		2014		2015		2016		2017		2018		2019	
	nº	% (1)	nº	% (1)	nº	% (1)	nº	% (1)	nº	% (1)	nº	% (1)	nº	% (1)
<b>ANDALUCÍA</b>	<b>348</b>	<b>14,35%</b>	<b>401</b>	<b>17,86%</b>	<b>349</b>	<b>17,15%</b>	<b>351</b>	<b>16,65%</b>	<b>362</b>	<b>17,79%</b>	<b>338</b>	<b>17,86%</b>	<b>342</b>	<b>15,25%</b>
ALMERÍA	14	0,58%	23	1,02%	20	0,98%	19	0,90%	17	0,84%	13	0,69%	12	0,53%
CÁDIZ	52	2,14%	86	3,83%	89	4,37%	66	3,13%	48	2,36%	49	2,59%	52	2,32%
CÓRDOBA	33	1,36%	22	0,98%	27	1,33%	27	1,28%	31	1,52%	15	0,79%	26	1,16%
GRANADA	17	0,70%	28	1,25%	40	1,97%	42	1,99%	37	1,82%	52	2,75%	57	2,54%
HUELVA	26	1,07%	8	0,36%	13	0,64%	30	1,42%	26	1,28%	32	1,69%	41	1,83%
JAÉN	17	0,70%	19	0,85%	9	0,44%	8	0,38%	2	0,10%	19	1,00%	12	0,53%
MÁLAGA	75	3,09%	68	3,03%	66	3,24%	35	1,66%	51	2,51%	41	2,17%	65	2,90%
SEVILLA	114	4,70%	147	6,55%	85	4,18%	124	5,88%	150	7,37%	117	6,18%	77	3,43%
<b>ARAGÓN</b>	<b>18</b>	<b>0,74%</b>	<b>20</b>	<b>0,89%</b>	<b>23</b>	<b>1,13%</b>	<b>20</b>	<b>0,95%</b>	<b>18</b>	<b>0,88%</b>	<b>21</b>	<b>1,11%</b>	<b>29</b>	<b>1,29%</b>
HUESCA	5	0,21%	3	0,13%	1	0,05%	0	0,00%	0	0,00%	1	0,05%	0	0,00%
TERUEL	3	0,12%	1	0,04%	2	0,10%	3	0,14%	2	0,10%	4	0,21%	1	0,04%
ZARAGOZA	10	0,41%	16	0,71%	20	0,98%	17	0,81%	16	0,79%	16	0,85%	28	1,25%
<b>ASTURIAS</b>	<b>73</b>	<b>3,01%</b>	<b>42</b>	<b>1,87%</b>	<b>59</b>	<b>2,90%</b>	<b>49</b>	<b>2,32%</b>	<b>63</b>	<b>3,10%</b>	<b>36</b>	<b>1,90%</b>	<b>42</b>	<b>1,87%</b>
<b>ILLES BALEARS</b>	<b>62</b>	<b>2,56%</b>	<b>82</b>	<b>3,65%</b>	<b>58</b>	<b>2,85%</b>	<b>80</b>	<b>3,80%</b>	<b>47</b>	<b>2,31%</b>	<b>47</b>	<b>2,48%</b>	<b>32</b>	<b>1,43%</b>
<b>CANARIAS</b>	<b>142</b>	<b>5,86%</b>	<b>175</b>	<b>7,80%</b>	<b>159</b>	<b>7,81%</b>	<b>101</b>	<b>4,79%</b>	<b>131</b>	<b>6,44%</b>	<b>145</b>	<b>7,66%</b>	<b>130</b>	<b>5,80%</b>
LAS PALMAS	70	2,89%	98	4,37%	55	2,70%	45	2,13%	72	3,54%	83	4,39%	56	2,50%
S.C. TENERIFE	72	2,97%	77	3,43%	104	5,11%	56	2,66%	59	2,90%	62	3,28%	74	3,30%
<b>CANTABRIA</b>	<b>0</b>	<b>0,00%</b>	<b>0</b>	<b>0,00%</b>	<b>28</b>	<b>1,38%</b>	<b>2</b>	<b>0,09%</b>	<b>19</b>	<b>0,93%</b>	<b>0</b>	<b>0,00%</b>	<b>0</b>	<b>0,00%</b>
<b>CASTILLA Y LEÓN</b>	<b>150</b>	<b>6,19%</b>	<b>88</b>	<b>3,92%</b>	<b>99</b>	<b>4,86%</b>	<b>90</b>	<b>4,27%</b>	<b>76</b>	<b>3,73%</b>	<b>75</b>	<b>3,96%</b>	<b>69</b>	<b>3,08%</b>
ÁVILA	2	0,08%	6	0,27%	4	0,20%	5	0,24%	2	0,10%	8	0,42%	4	0,18%
BURGOS	108	4,45%	45	2,00%	46	2,26%	44	2,09%	38	1,87%	31	1,64%	30	1,34%
LEÓN	7	0,29%	10	0,45%	12	0,59%	12	0,57%	10	0,49%	19	1,00%	16	0,71%
PALENCIA	2	0,08%	2	0,09%	1	0,05%	4	0,19%	0	0,00%	2	0,11%	2	0,09%
SALAMANCA	4	0,16%	2	0,09%	8	0,39%	3	0,14%	5	0,25%	7	0,37%	5	0,22%
SEGOVIA	8	0,33%	5	0,22%	14	0,69%	17	0,81%	13	0,64%	4	0,21%	2	0,09%
SORIA	1	0,04%	0	0,00%	1	0,05%	0	0,00%	2	0,10%	1	0,05%	2	0,09%
VALLADOLID	13	0,54%	16	0,71%	10	0,49%	3	0,14%	3	0,15%	3	0,16%	3	0,13%
ZAMORA	5	0,21%	2	0,09%	3	0,15%	2	0,09%	3	0,15%	0	0,00%	5	0,22%
<b>CASTILLA-LA MANCHA</b>	<b>99</b>	<b>4,08%</b>	<b>98</b>	<b>4,37%</b>	<b>98</b>	<b>4,82%</b>	<b>152</b>	<b>7,21%</b>	<b>101</b>	<b>4,96%</b>	<b>83</b>	<b>4,39%</b>	<b>114</b>	<b>5,08%</b>
ALBACETE	22	0,91%	22	0,98%	25	1,23%	37	1,76%	17	0,84%	27	1,43%	38	1,69%
CIUDAD REAL	24	0,99%	18	0,80%	21	1,03%	21	1,00%	17	0,84%	10	0,53%	11	0,49%
CUENCA	4	0,16%	8	0,36%	7	0,34%	2	0,09%	8	0,39%	9	0,48%	2	0,09%
GUADALAJARA	15	0,62%	18	0,80%	6	0,29%	5	0,24%	9	0,44%	16	0,85%	7	0,31%
TOLEDO	34	1,40%	32	1,43%	39	1,92%	87	4,13%	50	2,46%	21	1,11%	56	2,50%

CC.AA. PROVINCIAS	2013		2014		2015		2016		2017		2018		2019	
	nº	% (1)	nº	% (1)	nº	% (1)	nº	% (1)	nº	% (1)	nº	% (1)	nº	% (1)
CATALUNYA	731	30,14%	602	26,82%	369	18,13%	435	20,64%	337	16,56%	347	18,34%	617	27,51%
BARCELONA	542	22,35%	442	19,69%	262	12,87%	288	13,66%	237	11,65%	231	12,21%	231	10,30%
GIRONA	64	2,64%	37	1,65%	48	2,36%	46	2,18%	31	1,52%	39	2,06%	48	2,14%
LLEIDA	24	0,99%	23	1,02%	17	0,84%	31	1,47%	23	1,13%	24	1,27%	272	12,13%
TARRAGONA	101	4,16%	100	4,45%	42	2,06%	70	3,32%	46	2,26%	53	2,80%	66	2,94%
<b>C. VALENCIANA</b>	<b>190</b>	<b>7,84%</b>	<b>222</b>	<b>9,89%</b>	<b>201</b>	<b>9,88%</b>	<b>194</b>	<b>9,20%</b>	<b>236</b>	<b>11,60%</b>	<b>179</b>	<b>9,46%</b>	<b>193</b>	<b>8,60%</b>
ALICANTE	66	2,72%	60	2,67%	65	3,19%	65	3,08%	101	4,96%	13	0,69%	48	2,14%
CASTELLÓN	22	0,91%	41	1,83%	20	0,98%	19	0,90%	16	0,79%	21	1,11%	31	1,38%
VALENCIA	102	4,21%	121	5,39%	116	5,70%	110	5,22%	119	5,85%	145	7,66%	114	5,08%
<b>EXTREMADURA</b>	<b>50</b>	<b>2,06%</b>	<b>39</b>	<b>1,74%</b>	<b>36</b>	<b>1,77%</b>	<b>75</b>	<b>3,56%</b>	<b>41</b>	<b>2,01%</b>	<b>91</b>	<b>4,81%</b>	<b>64</b>	<b>2,85%</b>
BADAJOS	32	1,32%	30	1,34%	27	1,33%	46	2,18%	33	1,62%	62	3,28%	45	2,01%
CÁCERES	18	0,74%	9	0,40%	9	0,44%	29	1,38%	8	0,39%	29	1,53%	19	0,85%
<b>GALICIA</b>	<b>72</b>	<b>2,97%</b>	<b>82</b>	<b>3,65%</b>	<b>102</b>	<b>5,01%</b>	<b>121</b>	<b>5,74%</b>	<b>93</b>	<b>4,57%</b>	<b>100</b>	<b>5,29%</b>	<b>205</b>	<b>9,14%</b>
A CORUÑA	27	1,11%	24	1,07%	34	1,67%	34	1,61%	18	0,88%	20	1,06%	133	5,93%
LUGO	7	0,29%	7	0,31%	13	0,64%	17	0,81%	14	0,69%	7	0,37%	14	0,62%
OURENSE	3	0,12%	10	0,45%	5	0,25%	9	0,43%	10	0,49%	12	0,63%	14	0,62%
PONTEVEDRA	35	1,44%	41	1,83%	50	2,46%	61	2,89%	51	2,51%	61	3,22%	44	1,96%
<b>MADRID</b>	<b>307</b>	<b>12,66%</b>	<b>235</b>	<b>10,47%</b>	<b>256</b>	<b>12,58%</b>	<b>225</b>	<b>10,67%</b>	<b>326</b>	<b>16,02%</b>	<b>289</b>	<b>15,27%</b>	<b>289</b>	<b>12,88%</b>
<b>MURCIA</b>	<b>107</b>	<b>4,41%</b>	<b>96</b>	<b>4,28%</b>	<b>136</b>	<b>6,68%</b>	<b>102</b>	<b>4,84%</b>	<b>120</b>	<b>5,90%</b>	<b>83</b>	<b>4,39%</b>	<b>60</b>	<b>2,67%</b>
<b>NAVARRA</b>	<b>4</b>	<b>0,16%</b>	<b>5</b>	<b>0,22%</b>	<b>10</b>	<b>0,49%</b>	<b>12</b>	<b>0,57%</b>	<b>7</b>	<b>0,34%</b>	<b>6</b>	<b>0,32%</b>	<b>8</b>	<b>0,36%</b>
<b>PAÍS VASCO</b>	<b>13</b>	<b>0,54%</b>	<b>15</b>	<b>0,67%</b>	<b>28</b>	<b>1,38%</b>	<b>67</b>	<b>3,18%</b>	<b>27</b>	<b>1,33%</b>	<b>26</b>	<b>1,37%</b>	<b>32</b>	<b>1,43%</b>
ARABA/ÁLAVA	0	0,00%	0	0,00%	0	0,00%	0	0,00%	0	0,00%	0	0,00%	0	0,00%
GIPUZKOA	0	0,00%	0	0,00%	14	0,69%	46	2,18%	17	0,84%	7	0,37%	6	0,27%
BIZKAIA	13	0,54%	15	0,67%	14	0,69%	21	1,00%	10	0,49%	19	1,00%	26	1,16%
LA RIOJA	3	0,12%	4	0,18%	6	0,29%	3	0,14%	4	0,20%	1	0,05%	1	0,04%
CEUTA	38	1,57%	30	1,34%	13	0,64%	20	0,95%	18	0,88%	18	0,95%	7	0,31%
MELILLA	18	0,74%	9	0,40%	5	0,25%	9	0,43%	9	0,44%	7	0,37%	9	0,40%
<b>TOTAL ESTADO</b>	<b>2.425</b>	<b>100,00%</b>	<b>2.245</b>	<b>100,00%</b>	<b>2.035</b>	<b>100,00%</b>	<b>2.108</b>	<b>100,00%</b>	<b>2.035</b>	<b>100,00%</b>	<b>1.892</b>	<b>100,00%</b>	<b>2.243</b>	<b>100,00%</b>

(1) Calculado sobre el total de solicitudes presentadas en el año



## PENSIÓN NO CONTRIBUTIVA DE INVALIDEZ

### EVOLUCIÓN INTERANUAL DE LAS SOLICITUDES PENDIENTES

CC.AA. PROVINCIAS	2013		2014		2015		2016		2017		2018		2019	
	nº	% (1)	nº	% (1)	nº	% (1)	nº	% (1)	nº	% (1)	nº	% (1)	nº	% (1)
<b>ANDALUCÍA</b>	<b>2.279</b>	<b>17,25%</b>	<b>1.661</b>	<b>14,31%</b>	<b>1.629</b>	<b>14,80%</b>	<b>1.762</b>	<b>14,68%</b>	<b>2.010</b>	<b>16,02%</b>	<b>2.635</b>	<b>21,29%</b>	<b>3.013</b>	<b>24,10%</b>
ALMERÍA	33	0,25%	34	0,29%	49	0,45%	38	0,32%	68	0,54%	42	0,34%	58	0,46%
CÁDIZ	349	2,64%	432	3,72%	288	2,62%	242	2,02%	205	1,63%	331	2,67%	355	2,84%
CÓRDOBA	90	0,68%	82	0,71%	91	0,83%	93	0,77%	113	0,90%	114	0,92%	88	0,70%
GRANADA	150	1,14%	140	1,21%	171	1,55%	162	1,35%	137	1,09%	118	0,95%	167	1,34%
HUELVA	56	0,42%	78	0,67%	94	0,85%	77	0,64%	99	0,79%	68	0,55%	70	0,56%
JAÉN	58	0,44%	57	0,49%	42	0,38%	40	0,33%	58	0,46%	70	0,57%	79	0,63%
MÁLAGA	272	2,06%	214	1,84%	223	2,03%	302	2,52%	294	2,34%	547	4,42%	952	7,62%
SEVILLA	1.271	9,62%	624	5,37%	671	6,10%	808	6,73%	1.036	8,26%	1.345	10,87%	1.244	9,95%
<b>ARAGÓN</b>	<b>41</b>	<b>0,31%</b>	<b>43</b>	<b>0,37%</b>	<b>34</b>	<b>0,31%</b>	<b>32</b>	<b>0,27%</b>	<b>33</b>	<b>0,26%</b>	<b>28</b>	<b>0,23%</b>	<b>41</b>	<b>0,33%</b>
HUESCA	6	0,05%	2	0,02%	6	0,05%	9	0,07%	7	0,06%	4	0,03%	4	0,03%
TERUEL	0	0,00%	3	0,03%	4	0,04%	2	0,02%	3	0,02%	3	0,02%	7	0,06%
ZARAGOZA	35	0,26%	38	0,33%	24	0,22%	21	0,17%	23	0,18%	21	0,17%	30	0,24%
<b>ASTURIAS</b>	<b>165</b>	<b>1,25%</b>	<b>146</b>	<b>1,26%</b>	<b>125</b>	<b>1,14%</b>	<b>117</b>	<b>0,97%</b>	<b>86</b>	<b>0,69%</b>	<b>212</b>	<b>1,71%</b>	<b>245</b>	<b>1,96%</b>
<b>ILLES BALEARS</b>	<b>7</b>	<b>0,05%</b>	<b>56</b>	<b>0,48%</b>	<b>40</b>	<b>0,36%</b>	<b>40</b>	<b>0,33%</b>	<b>24</b>	<b>0,19%</b>	<b>15</b>	<b>0,12%</b>	<b>17</b>	<b>0,14%</b>
<b>CANARIAS</b>	<b>3.726</b>	<b>28,20%</b>	<b>3.295</b>	<b>28,38%</b>	<b>3.015</b>	<b>27,40%</b>	<b>3.203</b>	<b>26,68%</b>	<b>3.496</b>	<b>27,87%</b>	<b>3.591</b>	<b>29,01%</b>	<b>3.792</b>	<b>30,34%</b>
LAS PALMAS	1.924	14,56%	1.478	12,73%	1.352	12,29%	1.423	11,85%	1.396	11,13%	1.387	11,21%	1.513	12,10%
S.C. TENERIFE	1.802	13,64%	1.817	15,65%	1.663	15,11%	1.780	14,83%	2.100	16,74%	2.204	17,81%	2.279	18,23%
<b>CANTABRIA</b>	<b>97</b>	<b>0,73%</b>	<b>128</b>	<b>1,10%</b>	<b>84</b>	<b>0,76%</b>	<b>98</b>	<b>0,82%</b>	<b>74</b>	<b>0,59%</b>	<b>53</b>	<b>0,43%</b>	<b>47</b>	<b>0,38%</b>
<b>CASTILLA Y LEÓN</b>	<b>278</b>	<b>2,10%</b>	<b>331</b>	<b>2,85%</b>	<b>332</b>	<b>3,02%</b>	<b>378</b>	<b>3,15%</b>	<b>343</b>	<b>2,73%</b>	<b>270</b>	<b>2,18%</b>	<b>250</b>	<b>2,00%</b>
ÁVILA	3	0,02%	3	0,03%	1	0,01%	2	0,02%	9	0,07%	3	0,02%	7	0,06%
BURGOS	59	0,45%	56	0,48%	74	0,67%	108	0,90%	80	0,64%	60	0,48%	43	0,34%
LEÓN	69	0,52%	115	0,99%	104	0,95%	84	0,70%	80	0,64%	91	0,74%	84	0,67%
PALENCIA	16	0,12%	11	0,09%	9	0,08%	7	0,06%	6	0,05%	5	0,04%	9	0,07%
SALAMANCA	62	0,47%	63	0,54%	41	0,37%	56	0,47%	71	0,57%	55	0,44%	55	0,44%
SEGOVIA	20	0,15%	34	0,29%	33	0,30%	27	0,22%	26	0,21%	26	0,21%	28	0,22%
SORIA	2	0,02%	3	0,03%	5	0,05%	9	0,07%	3	0,02%	5	0,04%	2	0,02%
VALLADOLID	36	0,27%	29	0,25%	44	0,40%	62	0,52%	57	0,45%	13	0,11%	17	0,14%
ZAMORA	11	0,08%	17	0,15%	21	0,19%	23	0,19%	11	0,09%	12	0,10%	5	0,04%
<b>CASTILLA-LA MANCHA</b>	<b>444</b>	<b>3,36%</b>	<b>475</b>	<b>4,09%</b>	<b>472</b>	<b>4,29%</b>	<b>496</b>	<b>4,13%</b>	<b>223</b>	<b>1,78%</b>	<b>231</b>	<b>1,87%</b>	<b>221</b>	<b>1,77%</b>
ALBACETE	100	0,76%	70	0,60%	75	0,68%	58	0,48%	59	0,47%	67	0,54%	49	0,39%
CIUDAD REAL	12	0,09%	11	0,09%	8	0,07%	35	0,29%	29	0,23%	31	0,25%	44	0,35%
CUENCA	29	0,22%	34	0,29%	21	0,19%	19	0,16%	39	0,31%	23	0,19%	31	0,25%
GUADALAJARA	11	0,08%	10	0,09%	7	0,06%	30	0,25%	19	0,15%	18	0,15%	20	0,16%
TOLEDO	292	2,21%	350	3,01%	361	3,28%	354	2,95%	77	0,61%	92	0,74%	77	0,62%

CC.AA. PROVINCIAS	2013		2014		2015		2016		2017		2018		2019	
	nº	% (1)	nº	% (1)	nº	% (1)	nº	% (1)	nº	% (1)	nº	% (1)	nº	% (1)
CATALUNYA	3.235	24,48%	2.477	21,33%	2.083	18,93%	2.270	18,91%	2.798	22,31%	1.750	14,14%	1.657	13,26%
BARCELONA	2.393	18,11%	1.811	15,60%	1.487	13,51%	1.584	13,19%	1.982	15,80%	1.179	9,53%	1.141	9,13%
GIRONA	250	1,89%	207	1,78%	171	1,55%	201	1,67%	235	1,87%	186	1,50%	184	1,47%
LLEIDA	114	0,86%	109	0,94%	114	1,04%	142	1,18%	149	1,19%	128	1,03%	84	0,67%
TARRAGONA	478	3,62%	350	3,01%	311	2,83%	343	2,86%	432	3,44%	257	2,08%	248	1,98%
C. VALENCIANA	945	7,15%	684	5,89%	773	7,02%	996	8,30%	1.156	9,22%	1.168	9,44%	1.143	9,14%
ALICANTE	287	2,17%	211	1,82%	246	2,24%	382	3,18%	472	3,76%	541	4,37%	617	4,94%
CASTELLÓN	102	0,77%	87	0,75%	105	0,95%	87	0,72%	148	1,18%	128	1,03%	77	0,62%
VALENCIA	556	4,21%	386	3,32%	422	3,83%	527	4,39%	536	4,27%	499	4,03%	449	3,59%
EXTREMADURA	26	0,20%	146	1,26%	95	0,86%	140	1,17%	92	0,73%	163	1,32%	172	1,38%
BADAJOS	9	0,07%	120	1,03%	55	0,50%	122	1,02%	68	0,54%	138	1,11%	126	1,01%
CÁCERES	17	0,13%	26	0,22%	40	0,36%	18	0,15%	24	0,19%	25	0,20%	46	0,37%
GALICIA	725	5,49%	973	8,38%	1.134	10,30%	1.217	10,14%	1.061	8,46%	1.045	8,44%	751	6,01%
A CORUÑA	267	2,02%	321	2,76%	317	2,88%	355	2,96%	391	3,12%	425	3,43%	355	2,84%
LUGO	38	0,29%	19	0,16%	32	0,29%	34	0,28%	25	0,20%	26	0,21%	43	0,34%
OURENSE	103	0,78%	104	0,90%	95	0,86%	81	0,67%	102	0,81%	62	0,50%	17	0,14%
PONTEVEDRA	317	2,40%	529	4,56%	690	6,27%	747	6,22%	543	4,33%	532	4,30%	336	2,69%
MADRID	559	4,23%	475	4,09%	509	4,63%	527	4,39%	462	3,68%	428	3,46%	337	2,70%
MURCIA	494	3,74%	475	4,09%	466	4,23%	567	4,72%	509	4,06%	625	5,05%	677	5,42%
NAVARRA	15	0,11%	14	0,12%	21	0,19%	7	0,06%	5	0,04%	7	0,06%	3	0,02%
PAÍS VASCO	96	0,73%	116	1,00%	100	0,91%	78	0,65%	99	0,79%	102	0,82%	64	0,51%
ARABA/ÁLAVA	0	0,00%	0	0,00%	5	0,05%	3	0,02%	0	0,00%	3	0,02%	0	0,00%
GIPUZKOA	29	0,22%	30	0,26%	6	0,05%	24	0,20%	12	0,10%	16	0,13%	11	0,09%
BIZKAIA	67	0,51%	86	0,74%	89	0,81%	51	0,42%	87	0,69%	83	0,67%	53	0,42%
LA RIOJA	13	0,10%	26	0,22%	12	0,11%	22	0,18%	11	0,09%	16	0,13%	13	0,10%
CEUTA	47	0,36%	49	0,42%	39	0,35%	30	0,25%	31	0,25%	18	0,15%	12	0,10%
MELILLA	23	0,17%	41	0,35%	42	0,38%	26	0,22%	30	0,24%	20	0,16%	45	0,36%
<b>TOTAL ESTADO</b>	<b>13.215</b>	<b>100,00%</b>	<b>11.611</b>	<b>100,00%</b>	<b>11.005</b>	<b>100,00%</b>	<b>12.006</b>	<b>100,00%</b>	<b>12.543</b>	<b>100,00%</b>	<b>12.377</b>	<b>100,00%</b>	<b>12.500</b>	<b>100,00%</b>

(1) Calculado sobre el total de solicitudes presentadas en el año

## PENSIÓN NO CONTRIBUTIVA DE INVALIDEZ

### EVOLUCIÓN INTERANUAL COEFICIENTE DE COBERTURA

CC.AA. PROVINCIAS	2013 % (1)	2014 % (1)	2015 % (1)	2016 % (1)	2017 % (1)	2018 % (1)	2019 % (1)
ANDALUCÍA	109,15%	111,53%	100,65%	97,22%	94,32%	84,87%	90,15%
ALMERÍA	99,10%	99,71%	95,50%	103,32%	90,38%	111,45%	92,83%
CÁDIZ	125,71%	91,72%	121,18%	106,90%	105,72%	81,71%	95,99%
CÓRDOBA	125,27%	101,87%	97,51%	99,42%	94,43%	99,70%	108,90%
GRANADA	93,58%	102,10%	93,60%	101,91%	106,19%	104,25%	87,59%
HUELVA	95,63%	95,31%	96,42%	103,62%	93,94%	110,06%	99,32%
JAÉN	102,06%	100,35%	105,30%	100,91%	91,89%	94,55%	96,34%
MÁLAGA	106,34%	106,07%	99,06%	91,67%	100,93%	62,63%	42,55%
SEVILLA	110,10%	146,31%	96,58%	89,75%	81,02%	74,94%	109,30%
ARAGÓN	97,49%	99,37%	102,69%	100,69%	99,57%	102,20%	95,34%
HUESCA	94,37%	107,27%	92,73%	94,55%	104,88%	108,33%	100,00%
TERUEL	107,14%	85,00%	96,55%	108,00%	94,74%	100,00%	78,95%
ZARAGOZA	97,31%	98,75%	105,58%	101,43%	98,86%	101,16%	95,63%
ASTURIAS	104,79%	103,79%	103,96%	101,68%	107,31%	68,73%	92,12%
ILLES BALEARS	100,19%	91,39%	103,51%	100,00%	104,28%	102,73%	99,41%
CANARIAS	93,47%	114,97%	109,13%	93,09%	88,85%	96,44%	91,38%
LAS PALMAS	99,28%	136,62%	110,00%	94,35%	102,22%	100,71%	88,92%
S.C. TENERIFE	89,49%	99,10%	108,52%	92,01%	77,35%	92,59%	93,72%
CANTABRIA	94,93%	92,87%	110,86%	96,57%	107,08%	105,56%	102,10%
CASTILLA Y LEÓN	96,80%	95,55%	99,92%	96,18%	102,92%	107,20%	102,06%
ÁVILA	98,33%	100,00%	101,77%	99,06%	93,64%	106,90%	95,51%
BURGOS	109,09%	101,19%	93,43%	87,31%	109,46%	108,97%	109,09%
LEÓN	80,58%	75,79%	105,82%	111,98%	102,02%	93,08%	105,19%
PALENCIA	97,06%	105,95%	102,47%	102,67%	101,45%	101,30%	94,29%
SALAMANCA	89,13%	99,43%	112,57%	92,06%	92,92%	108,56%	100,00%
SEGOVIA	104,17%	82,93%	101,27%	107,23%	101,47%	100,00%	97,47%
SORIA	88,89%	96,67%	94,74%	89,47%	125,00%	89,47%	133,33%
VALLADOLID	96,68%	104,52%	87,60%	88,68%	104,35%	141,12%	96,88%
ZAMORA	111,57%	94,74%	96,80%	98,31%	111,32%	98,88%	107,07%
CASTILLA-LA MANCHA	99,22%	97,38%	100,29%	98,10%	125,73%	99,13%	101,09%
ALBACETE	95,39%	108,96%	98,45%	104,93%	99,67%	96,99%	108,26%
CIUDAD REAL	116,81%	100,53%	101,44%	88,11%	103,53%	98,79%	92,07%
CUENCA	102,42%	97,28%	111,30%	102,38%	83,61%	114,16%	92,38%
GUADALAJARA	116,39%	100,73%	102,27%	85,44%	108,94%	100,93%	97,87%
TOLEDO	84,30%	82,84%	95,75%	101,56%	179,83%	94,44%	104,46%

CC.AA. PROVINCIAS	2013 % (1)	2014 % (1)	2015 % (1)	2016 % (1)	2017 % (1)	2018 % (1)	2019 % (1)
<b>CATALUNYA</b>	<b>90,29%</b>	<b>119,67%</b>	<b>110,20%</b>	<b>95,08%</b>	<b>85,40%</b>	<b>141,82%</b>	<b>102,47%</b>
BARCELONA	91,24%	120,02%	111,47%	96,51%	84,60%	148,40%	101,61%
GIRONA	106,07%	114,78%	112,12%	89,97%	88,03%	118,15%	100,50%
LLEIDA	94,20%	102,98%	97,44%	87,27%	96,55%	110,99%	109,89%
TARRAGONA	75,34%	126,28%	107,17%	93,65%	83,64%	145,34%	101,62%
<b>COMUNIDAD VALENCIANA</b>	<b>104,19%</b>	<b>111,25%</b>	<b>96,43%</b>	<b>90,83%</b>	<b>92,69%</b>	<b>99,39%</b>	<b>101,42%</b>
ALICANTE	128,66%	110,56%	94,92%	80,71%	85,60%	88,04%	85,52%
CASTELLÓN	95,53%	104,53%	94,63%	105,08%	80,57%	106,23%	120,08%
VALENCIA	91,81%	113,40%	97,55%	92,35%	99,28%	103,44%	105,12%
<b>EXTREMADURA</b>	<b>102,91%</b>	<b>80,80%</b>	<b>110,56%</b>	<b>91,48%</b>	<b>112,97%</b>	<b>85,91%</b>	<b>97,85%</b>
BADAJOS	98,63%	75,97%	119,64%	83,37%	122,04%	80,77%	104,98%
CÁCERES	117,34%	94,48%	90,79%	117,60%	95,20%	99,29%	88,14%
<b>GALICIA</b>	<b>86,94%</b>	<b>87,71%</b>	<b>92,01%</b>	<b>95,92%</b>	<b>108,28%</b>	<b>100,78%</b>	<b>115,03%</b>
A CORUÑA	97,32%	91,79%	100,58%	94,35%	94,57%	95,39%	108,85%
LUGO	92,16%	113,10%	91,93%	98,68%	107,14%	99,28%	87,86%
OURENSE	90,22%	99,62%	103,08%	104,38%	93,02%	111,94%	117,11%
PONTEVEDRA	79,10%	77,78%	81,47%	93,59%	125,66%	101,31%	125,72%
<b>MADRID</b>	<b>94,88%</b>	<b>103,46%</b>	<b>98,48%</b>	<b>99,20%</b>	<b>102,92%</b>	<b>101,73%</b>	<b>105,33%</b>
<b>MURCIA</b>	<b>98,78%</b>	<b>101,28%</b>	<b>100,60%</b>	<b>93,07%</b>	<b>104,92%</b>	<b>90,57%</b>	<b>95,20%</b>
<b>NAVARRA</b>	<b>114,53%</b>	<b>100,79%</b>	<b>94,57%</b>	<b>114,14%</b>	<b>101,92%</b>	<b>98,17%</b>	<b>103,17%</b>
<b>PAÍS VASCO</b>	<b>97,98%</b>	<b>97,49%</b>	<b>102,09%</b>	<b>102,51%</b>	<b>96,98%</b>	<b>99,51%</b>	<b>106,26%</b>
ARABA/ÁLAVA	100,95%	100,00%	94,62%	101,54%	102,78%	97,30%	103,03%
GIPUZKOA	85,87%	99,55%	108,45%	94,84%	105,38%	97,81%	102,91%
BIZKAIA	102,20%	96,07%	99,23%	109,57%	90,11%	101,27%	108,93%
<b>LA RIOJA</b>	<b>102,04%</b>	<b>87,85%</b>	<b>115,22%</b>	<b>88,89%</b>	<b>115,07%</b>	<b>92,19%</b>	<b>104,76%</b>
<b>CEUTA</b>	<b>91,98%</b>	<b>99,07%</b>	<b>105,35%</b>	<b>105,81%</b>	<b>99,19%</b>	<b>109,77%</b>	<b>104,51%</b>
<b>MELILLA</b>	<b>105,35%</b>	<b>93,64%</b>	<b>99,57%</b>	<b>107,02%</b>	<b>97,98%</b>	<b>106,02%</b>	<b>88,10%</b>
<b>TOTAL ESTADO</b>	<b>98,31%</b>	<b>106,01%</b>	<b>102,34%</b>	<b>96,08%</b>	<b>97,69%</b>	<b>100,78%</b>	<b>99,42%</b>

(1) Este coeficiente se establece a partir del cociente entre los expedientes resueltos y la solicitudes presentadas

# PENSIÓN NO CONTRIBUTIVA DE INVALIDEZ

## EVOLUCIÓN INTERANUAL COEFICIENTE DE RECONOCIMIENTO

CC.AA. PROVINCIAS	2013 % (1)	2014 % (1)	2015 % (1)	2016 % (1)	2017 % (1)	2018 % (1)	2019 % (1)
ANDALUCÍA	59,12%	60,51%	61,90%	63,65%	62,40%	56,66%	58,74%
ALMERÍA	71,90%	74,56%	73,27%	73,10%	74,47%	65,61%	62,80%
CÁDIZ	70,25%	65,76%	68,08%	69,28%	68,71%	74,60%	73,52%
CÓRDOBA	73,33%	76,15%	69,69%	67,44%	66,08%	63,11%	58,81%
GRANADA	64,07%	66,26%	61,81%	67,50%	66,90%	62,88%	55,20%
HUELVA	69,41%	75,84%	66,82%	74,28%	71,26%	65,19%	56,85%
JAÉN	60,94%	60,07%	75,84%	67,12%	68,63%	67,31%	72,15%
MÁLAGA	56,21%	56,86%	57,05%	59,26%	55,95%	49,76%	46,00%
SEVILLA	43,44%	49,61%	52,04%	53,21%	52,52%	35,50%	52,91%
ARAGÓN	68,57%	69,01%	75,00%	68,49%	59,83%	74,57%	63,53%
HUESCA	58,21%	69,49%	84,31%	78,85%	69,77%	84,62%	79,63%
TERUEL	50,00%	35,29%	57,14%	48,15%	44,44%	57,89%	66,67%
ZARAGOZA	73,52%	71,31%	75,09%	68,54%	58,96%	74,14%	58,88%
ASTURIAS	55,01%	57,88%	59,53%	58,97%	56,70%	51,62%	55,18%
ILLES BALEARS	52,75%	49,62%	53,39%	51,46%	53,08%	60,77%	63,91%
CANARIAS	48,72%	47,66%	48,98%	49,33%	46,02%	43,14%	45,16%
LAS PALMAS	46,41%	42,91%	41,85%	44,69%	45,61%	44,03%	44,91%
S.C. TENERIFE	50,48%	52,46%	54,03%	53,41%	46,48%	42,26%	45,40%
CANTABRIA	84,22%	82,43%	78,40%	79,44%	77,96%	77,19%	78,42%
CASTILLA Y LEÓN	69,53%	70,80%	69,68%	69,49%	65,61%	71,02%	69,12%
ÁVILA	86,44%	77,78%	76,52%	77,14%	86,41%	79,57%	80,00%
BURGOS	39,02%	51,37%	51,56%	49,57%	44,44%	60,49%	53,43%
LEÓN	75,90%	71,53%	75,50%	72,19%	68,81%	60,14%	60,56%
PALENCIA	76,77%	79,78%	74,70%	76,62%	88,57%	82,05%	75,76%
SALAMANCA	69,51%	77,01%	74,11%	75,29%	68,02%	68,47%	72,00%
SEGOVIA	70,67%	64,71%	60,00%	67,42%	66,67%	75,76%	81,82%
SORIA	87,50%	96,55%	83,33%	82,35%	73,33%	76,47%	58,33%
VALLADOLID	81,86%	74,07%	78,30%	77,30%	80,00%	88,08%	86,29%
ZAMORA	78,52%	83,33%	76,03%	73,28%	65,25%	71,59%	65,09%
CASTILLA-LA MANCHA	64,43%	66,06%	67,47%	62,47%	67,99%	63,96%	63,65%
ALBACETE	63,10%	62,74%	66,25%	66,57%	67,79%	62,02%	57,20%
CIUDAD REAL	64,94%	71,58%	67,30%	65,00%	63,64%	74,23%	70,20%
CUENCA	71,60%	68,16%	71,88%	76,74%	72,55%	53,49%	72,16%
GUADALAJARA	69,01%	65,94%	72,59%	71,85%	67,91%	63,89%	67,39%
TOLEDO	59,31%	65,36%	64,11%	52,63%	68,59%	64,71%	61,82%

CC.AA. PROVINCIAS	2013 % (1)	2014 % (1)	2015 % (1)	2016 % (1)	2017 % (1)	2018 % (1)	2019 % (1)
<b>CATALUNYA</b>	<b>43,51%</b>	<b>53,55%</b>	<b>57,65%</b>	<b>54,79%</b>	<b>56,51%</b>	<b>53,60%</b>	<b>54,71%</b>
BARCELONA	41,67%	51,53%	55,16%	53,23%	54,32%	51,30%	55,25%
GIRONA	45,18%	58,38%	52,85%	55,76%	55,60%	60,19%	60,89%
LLEIDA	63,85%	62,43%	74,21%	60,42%	62,24%	55,66%	37,42%
TARRAGONA	48,97%	59,84%	68,44%	60,81%	65,05%	59,18%	62,94%
<b>COMUNIDAD VALENCIANA</b>	<b>54,61%</b>	<b>59,94%</b>	<b>65,20%</b>	<b>68,95%</b>	<b>62,07%</b>	<b>58,87%</b>	<b>55,79%</b>
ALICANTE	37,34%	50,63%	59,33%	54,31%	57,94%	49,41%	46,33%
CASTELLÓN	74,81%	64,45%	62,46%	68,55%	69,57%	60,70%	58,36%
VALENCIA	63,22%	64,00%	68,48%	75,63%	62,32%	62,62%	59,16%
<b>EXTREMADURA</b>	<b>65,51%</b>	<b>75,05%</b>	<b>76,03%</b>	<b>65,22%</b>	<b>68,90%</b>	<b>66,51%</b>	<b>68,46%</b>
BADAJOS	64,46%	72,93%	75,00%	64,29%	66,22%	65,99%	62,45%
CÁCERES	68,47%	79,87%	78,99%	67,35%	75,63%	67,63%	78,21%
<b>GALICIA</b>	<b>60,03%</b>	<b>62,03%</b>	<b>58,23%</b>	<b>54,87%</b>	<b>50,17%</b>	<b>52,49%</b>	<b>49,56%</b>
A CORUÑA	64,49%	64,40%	64,37%	56,38%	50,72%	49,86%	43,90%
LUGO	68,79%	67,07%	68,24%	68,46%	54,81%	64,49%	55,28%
OURENSE	54,55%	51,54%	42,52%	46,71%	54,64%	51,47%	48,05%
PONTEVEDRA	57,07%	62,67%	56,78%	54,57%	47,95%	53,17%	54,38%
<b>MADRID</b>	<b>67,59%</b>	<b>71,96%</b>	<b>70,45%</b>	<b>72,15%</b>	<b>69,49%</b>	<b>67,27%</b>	<b>62,76%</b>
<b>MURCIA</b>	<b>42,22%</b>	<b>41,89%</b>	<b>42,12%</b>	<b>50,48%</b>	<b>46,85%</b>	<b>46,32%</b>	<b>48,16%</b>
<b>NAVARRA</b>	<b>82,84%</b>	<b>77,17%</b>	<b>72,95%</b>	<b>75,22%</b>	<b>79,25%</b>	<b>78,50%</b>	<b>76,15%</b>
<b>PAÍS VASCO</b>	<b>79,67%</b>	<b>79,95%</b>	<b>76,09%</b>	<b>71,38%</b>	<b>80,86%</b>	<b>76,03%</b>	<b>74,88%</b>
ARABA/ÁLAVA	98,11%	100,00%	94,32%	94,70%	98,20%	94,44%	95,10%
GIPUZKOA	84,18%	84,30%	77,60%	68,28%	80,85%	75,98%	79,10%
BIZKAIA	73,92%	73,92%	70,73%	66,67%	75,00%	69,81%	67,21%
<b>LA RIOJA</b>	<b>86,00%</b>	<b>77,66%</b>	<b>78,30%</b>	<b>80,00%</b>	<b>79,76%</b>	<b>84,75%</b>	<b>84,85%</b>
CEUTA	40,51%	46,23%	51,78%	59,15%	61,48%	69,86%	67,63%
MELILLA	44,53%	52,83%	37,77%	40,57%	37,63%	36,36%	43,24%
<b>TOTAL ESTADO</b>	<b>57,08%</b>	<b>59,49%</b>	<b>60,57%</b>	<b>61,08%</b>	<b>59,70%</b>	<b>57,25%</b>	<b>57,08%</b>

(1) Este coeficiente se establece a partir del cociente entre los expedientes resueltos y la solicitudes RESUELTAS

# PENSIÓN NO CONTRIBUTIVA DE INVALIDEZ

## EVOLUCIÓN INTERANUAL COEFICIENTE DE GESTIÓN

CC.AA. PROVINCIAS	2013 % (1)	2014 % (1)	2015 % (1)	2016 % (1)	2017 % (1)	2018 % (1)	2019 % (1)
ANDALUCÍA	149	112	119	132	166	230	283
ALMERÍA	36	36	53	41	78	67	94
CÁDIZ	161	155	152	131	114	173	214
CÓRDOBA	69	69	90	97	113	125	108
GRANADA	119	106	127	124	122	95	152
HUELVA	44	60	76	59	98	79	86
JAÉN	72	71	53	65	94	115	116
MÁLAGA	85	81	84	115	124	291	486
SEVILLA	293	161	176	218	311	393	412
ARAGÓN	41	49	37	40	51	44	53
HUESCA	30	13	39	59	61	40	27
TERUEL	0	54	50	29	57	57	133
ZARAGOZA	48	57	34	36	47	44	52
ASTURIAS	109	105	85	88	73	189	211
ILLES BALEARS	5	35	32	35	23	16	18
CANARIAS	492	412	354	424	479	485	586
LAS PALMAS	625	437	386	408	414	395	479
S.C. TENERIFE	401	394	331	437	535	566	687
CANTABRIA	80	106	75	86	79	50	59
CASTILLA Y LEÓN	76	100	100	113	103	96	93
ÁVILA	9	10	3	7	29	12	28
BURGOS	88	80	97	145	97	97	83
LEÓN	103	218	198	181	145	206	224
PALENCIA	56	47	40	34	31	23	46
SALAMANCA	121	130	84	107	121	106	113
SEGOVIA	100	149	150	117	138	142	128
SORIA	40	36	47	85	45	95	80
VALLADOLID	61	67	131	140	178	44	48
ZAMORA	33	54	60	70	37	49	18
CASTILLA-LA MANCHA	125	145	164	141	76	90	87
ALBACETE	87	75	84	61	71	91	81
CIUDAD REAL	19	21	14	56	61	68	97
CUENCA	63	67	66	81	115	73	106
GUADALAJARA	32	26	19	68	56	61	77
TOLEDO	306	373	502	284	80	123	83

CC.AA. PROVINCIAS	2013 % (1)	2014 % (1)	2015 % (1)	2016 % (1)	2017 % (1)	2018 % (1)	2019 % (1)
CATALUNYA	267	231	194	215	279	251	159
BARCELONA	258	224	189	205	276	256	174
GIRONA	288	256	207	242	298	248	165
LLEIDA	297	234	210	232	264	241	68
TARRAGONA	297	259	206	245	286	240	161
COMUNIDAD VALENCIANA	130	106	112	147	190	213	234
ALICANTE	123	106	129	195	272	338	423
CASTELLÓN	91	95	113	88	170	144	109
VALENCIA	145	110	103	138	154	167	166
EXTREMADURA	12	84	71	95	90	116	148
BADAJOS	6	94	60	109	100	136	188
CÁCERES	35	57	95	52	69	64	94
GALICIA	111	174	203	216	203	183	138
A CORUÑA	136	176	165	190	212	207	162
LUGO	89	47	72	81	71	67	111
OURENSE	117	143	117	91	122	67	23
PONTEVEDRA	97	200	286	302	246	228	159
MADRID	80	70	82	84	75	79	71
MURCIA	121	115	113	140	155	183	225
NAVARRA	46	40	59	25	17	23	9
PAÍS VASCO	47	52	47	32	51	60	38
ARABA/ÁLAVA	0	0	19	8	0	10	0
GIPUZKOA	57	48	8	25	19	31	23
BIZKAIA	53	64	82	46	86	95	57
LA RIOJA	48	87	47	88	54	90	74
CEUTA	80	82	75	70	91	49	32
MELILLA	34	52	65	41	55	43	77
<b>TOTAL ESTADO</b>	<b>169</b>	<b>157</b>	<b>153</b>	<b>169</b>	<b>194</b>	<b>208</b>	<b>212</b>

(1) Este coeficiente se establece a partir del cociente entre los expedientes resueltos y la solicitudes RESUELTAS



# PENSIÓN NO CONTRIBUTIVA DE INVALIDEZ

## EVOLUCIÓN INTERANUAL DE LAS RECLAMACIONES

CC.AA. Y/O PROVINCIAS	RECLAMACIONES PRESENTADAS							RECLAMACIONES ESTIMADAS							RECLAMACIONES DESESTIMADAS						
	2013	2014	2015	2016	2017	2018	2019	2013	2014	2015	2016	2017	2018	2019	2013	2014	2015	2016	2017	2018	2019
ANDALUCÍA	638	666	567	538	444	366	447	175	269	163	189	128	106	132	522	445	379	300	329	264	255
ALMERÍA	34	28	23	25	11	15	15	16	12	12	12	7	5	2	19	16	11	13	4	9	13
CÁDIZ	51	54	75	63	59	64	74	13	8	12	18	13	19	28	36	38	46	51	64	51	49
CÓRDOBA	35	56	51	56	51	46	58	20	20	19	26	20	17	20	20	32	32	28	32	34	34
GRANADA	77	54	68	52	55	47	55	18	18	21	11	17	9	13	69	33	49	35	41	37	49
HUELVA	27	25	32	13	16	15	23	11	12	12	10	4	9	11	15	15	16	8	9	8	9
JAÉN	26	26	20	14	11	15	18	7	7	8	8	5	9	7	20	19	12	7	4	9	8
MÁLAGA	156	166	156	145	135	69	69	30	100	45	67	35	23	31	93	115	87	98	67	34	30
SEVILLA	232	257	142	170	106	95	135	60	92	34	37	27	15	20	250	177	126	60	108	82	63
ARAGÓN	37	35	31	39	35	21	20	16	12	15	16	13	6	6	21	22	16	24	20	15	16
HUESCA	9	5	7	8	5	1	2	7	3	3	4	4	1	0	2	2	4	4	0	1	2
TERUEL	4	4	2	2	3	1	0	0	0	2	2	0	0	0	4	4	0	0	3	1	0
ZARAGOZA	24	26	22	29	27	19	18	9	9	10	10	9	5	6	15	16	12	20	17	13	14
ASTURIAS	70	55	57	52	43	37	22	13	6	10	7	6	5	4	74	60	52	61	37	20	18
ILLES BALEARS	101	56	52	53	48	54	77	40	24	25	38	27	33	25	72	29	30	17	19	31	47
CANARIAS	421	335	343	400	380	286	236	55	101	105	183	173	104	55	248	254	252	219	217	185	179
LAS PALMAS	221	165	181	251	201	142	114	25	35	58	122	78	35	24	125	129	140	120	113	113	88
S.C. TENERIFE	200	170	162	149	179	144	122	30	66	47	61	95	69	31	123	125	112	99	104	72	91
CANTABRIA	4	4	12	16	10	36	35	2	1	1	5	1	7	7	8	3	10	13	8	21	23
CASTILLA Y LEÓN	174	123	134	102	97	151	114	90	63	62	51	46	61	42	85	70	75	60	46	78	74
ÁVILA	24	13	7	14	9	4	17	17	8	2	7	4	2	8	4	9	6	7	4	2	9
BURGOS	7	6	4	5	3	43	13	1	1	2	1	3	18	3	14	4	4	6	0	28	9
LEÓN	40	22	30	23	16	34	33	6	12	10	15	6	4	13	23	19	17	13	12	12	22
PALENCIA	9	13	16	7	11	6	8	5	8	6	3	5	7	2	4	4	12	3	2	3	7
SALAMANCA	25	10	23	25	18	13	13	16	6	18	13	9	7	6	9	4	5	12	9	6	7
SEGOVIA	18	15	13	11	11	17	9	11	6	4	8	5	5	5	7	9	9	3	6	12	3
SORIA	1	0	2	0	0	0	0	0	0	0	0	0	0	0	1	0	2	0	0	0	0
VALLADOLID	30	32	25	8	19	25	9	24	16	14	2	7	11	3	14	14	11	8	10	14	6
ZAMORA	20	12	14	9	10	9	12	10	6	6	2	7	7	2	9	7	9	8	3	1	11
CASTILLA-LA MANCHA	226	238	168	189	197	194	161	114	124	71	75	81	92	58	101	137	93	114	117	103	100
ALBACETE	85	100	74	83	70	101	63	54	64	40	39	39	51	26	22	48	31	46	28	49	35
CIUDAD REAL	91	57	46	45	40	27	30	42	28	15	17	17	10	8	45	39	29	27	25	19	20
CUENCA	17	24	18	17	23	18	13	7	15	3	4	9	7	4	10	9	15	14	13	12	9
GUADALAJARA	21	24	16	24	23	17	16	8	11	8	11	9	8	9	16	12	9	11	17	8	8
TOLEDO	12	33	14	20	41	31	39	3	6	5	4	7	16	11	8	29	9	16	34	15	28

CC.AA. Y/O PROVINCIAS	RECLAMACIONES PRESENTADAS							RECLAMACIONES ESTIMADAS							RECLAMACIONES DESESTIMADAS						
	2013	2014	2015	2016	2017	2018	2019	2013	2014	2015	2016	2017	2018	2019	2013	2014	2015	2016	2017	2018	2019
CATALUNYA	979	510	957	583	556	486	747	429	286	287	298	276	287	376	443	310	746	247	268	221	287
BARCELONA	791	382	391	442	414	355	526	333	213	223	204	210	197	260	372	259	211	202	198	167	215
GIRONA	65	53	469	39	41	32	60	25	19	12	26	17	23	32	28	11	490	15	20	16	17
LLEIDA	31	23	21	19	21	25	42	17	14	13	10	10	23	24	12	13	8	5	11	6	12
TARRAGONA	92	52	76	83	80	74	119	54	40	39	58	39	44	60	31	27	37	25	39	32	43
C. VALENCIANA	315	289	189	189	146	174	151	100	83	61	74	60	58	52	217	247	104	115	108	118	78
ALICANTE	131	122	69	71	41	55	40	50	44	23	30	18	16	17	80	119	28	52	39	25	21
CASTELLÓN	28	14	12	16	8	13	21	20	11	4	10	4	2	9	8	3	6	8	4	11	12
VALENCIA	156	153	108	102	97	106	90	30	28	34	34	38	40	26	129	125	70	55	65	82	45
EXTREMADURA	115	85	88	86	73	69	98	0	0	2	2	0	2	35	59	169	99	85	27	101	70
BADAJOS	93	71	67	67	59	52	74	0	0	1	1	0	2	26	49	130	80	67	27	75	53
CÁCERES	22	14	21	19	14	17	24	0	0	1	1	0	0	9	10	39	19	18	0	26	17
GALICIA	264	182	157	206	199	194	171	126	89	48	79	65	71	66	178	140	121	134	122	121	102
A CORUÑA	104	81	64	100	102	101	89	48	35	20	39	38	41	32	66	47	44	55	57	62	46
LUGO	12	23	4	12	8	13	12	5	6	2	2	2	2	1	8	17	2	9	7	11	9
OURENSE	35	28	26	31	36	22	24	8	3	2	7	8	3	6	27	25	24	24	28	19	18
PONTEVEDRA	113	50	63	63	53	58	46	65	45	24	31	17	25	27	77	51	51	46	30	29	29
MADRID	259	212	229	264	244	227	234	104	115	115	119	114	108	112	166	102	108	139	140	119	115
MURCIA	228	277	291	258	188	172	156	81	91	99	99	64	47	57	121	182	173	165	139	126	129
NAVARRA	2	6	7	0	5	4	3	2	3	0	2	1	0	0	0	2	5	1	1	5	4
PAÍS VASCO	38	54	30	37	31	20	62	12	23	8	5	2	2	9	32	21	31	16	28	29	51
ARABA/ÁLAVA	4	14	4	0	3	0	1	1	13	2	0	2	0	0	3	1	2	0	1	0	1
GIPUZKOA	0	0	0	0	0	0	0	0	0	0	0	0	0	0	0	0	0	0	0	0	0
BIZKAIA	34	40	26	37	28	20	61	11	10	6	5	0	2	9	29	20	29	16	27	29	50
LA RIOJA	2	4	4	4	3	2	1	0	1	0	1	0	0	0	1	3	3	1	1	4	5
CEUTA	15	32	19	13	23	26	17	4	9	10	3	14	17	11	10	19	14	10	9	9	5
MELILLA	30	48	42	48	57	47	53	10	16	8	11	13	13	12	16	29	36	41	41	33	41
<b>TOTAL ESTADO</b>	<b>3.918</b>	<b>3.211</b>	<b>3.377</b>	<b>3.077</b>	<b>2.779</b>	<b>2.566</b>	<b>2.805</b>	<b>1.373</b>	<b>1.316</b>	<b>1.090</b>	<b>1.257</b>	<b>1.084</b>	<b>1.019</b>	<b>1.059</b>	<b>2.374</b>	<b>2.244</b>	<b>2.347</b>	<b>1.762</b>	<b>1.677</b>	<b>1.603</b>	<b>1.599</b>

## PENSIÓN NO CONTRIBUTIVA DE INVALIDEZ

## REVISIONES ANUALES EFECTUADAS

CC.AA. Y/O PROVINCIAS	REVISIONES EFECTUADAS							EXTINCIÓN DERECHO							CAUSAS DE EXTINCIÓN ACUMULADAS					
	2013	2014	2015	2016	2017	2018	2019	2013	2014	2015	2016	2017	2018	2019	RESIDEN. LEGAL	REC. ECONÓMICOS		FALLEC. PENS.	OTRAS CAUSAS	TOTAL CAUSAS
																PERSONAL	U.E.C.			
ANDALUCÍA	36.514	45.072	46.872	39.120	36.863	37.115	39.791	442	583	447	450	391	325	412	12	266	1.846	280	646	3.050
ALMERÍA	3.787	3.848	3.826	3.837	3.463	3.182	2.544	30	30	36	54	45	36	33	8	21	172	7	56	264
CÁDIZ	37	1.993	2.877	2.220	1.959	1.531	3.107	17	132	68	38	10	50	28	0	18	259	53	13	343
CÓRDOBA	4.509	4.694	4.695	4.576	4.561	4.449	3.920	32	59	37	39	42	36	38	2	35	144	18	84	283
GRANADA	5.141	4.947	4.914	4.124	4.909	4.855	4.899	84	40	40	60	60	23	64	0	34	164	73	100	371
HUELVA	4.054	4.104	4.193	4.305	4.404	4.386	4.345	35	41	24	58	46	47	51	1	22	173	34	72	302
JAÉN	3.255	3.259	3.223	3.232	3.166	3.105	3.012	26	29	31	18	20	39	22	0	14	113	2	56	185
MÁLAGA	11.873	11.932	11.957	11.651	11.443	11.129	9.870	164	133	127	144	139	67	65	1	85	496	65	192	839
SEVILLA	3.858	10.295	11.187	5.175	2.958	4.478	8.094	54	119	84	39	29	27	111	0	37	325	28	73	463
ARAGÓN	3.960	3.513	3.442	3.480	3.438	3.306	3.131	156	115	116	105	109	102	87	3	144	159	206	278	790
HUESCA	798	791	765	782	764	747	724	30	27	16	31	22	24	23	0	25	40	49	59	173
TERUEL	782	327	303	299	288	265	260	42	19	14	15	12	10	10	0	21	22	39	40	122
ZARAGOZA	2.380	2.395	2.374	2.399	2.386	2.294	2.147	84	69	86	59	75	68	54	3	98	97	118	179	495
ASTURIAS	4.936	5.047	242	143	5.504	5.444	5.213	37	77	40	30	36	22	16	2	94	140	1	21	258
ILLES BALEARS	3.129	3.311	3.753	3.217	3.410	2.765	3.316	33	31	49	47	45	52	58	1	78	170	22	44	315
CANARIAS	834	930	941	1.922	1.703	853	399	94	109	84	282	291	61	30	61	154	633	44	59	951
LAS PALMAS	0	462	504	1.200	658	214	304	0	38	42	225	224	7	22	51	107	353	44	3	558
S.C. TENERIFE	834	468	437	722	1.045	639	95	94	71	42	57	67	54	8	10	47	280	0	56	393
CANTABRIA	1.107	951	1.197	943	1.034	755	824	264	214	248	10	14	10	16	3	149	85	63	476	776
CASTILLA Y LEÓN	9.914	10.079	11.580	8.769	9.879	9.857	10.697	162	225	266	77	90	121	90	7	259	440	139	186	1.031
ÁVILA	131	12	1.061	236	98	240	1.051	31	2	4	12	7	7	4	1	12	42	5	7	67
BURGOS	1.522	1.538	1.603	1.603	1.605	1.602	1.605	7	15	18	10	7	28	11	0	27	61	0	8	96
LEÓN	2.838	2.835	2.167	2.178	2.725	2.645	2.564	81	164	166	18	16	17	22	6	120	94	133	131	484
PALENCIA	332	873	892	619	824	647	800	8	7	11	5	7	7	8	0	19	28	0	6	53
SALAMANCA	1.785	1.805	1.822	1.865	1.864	1.852	1.842	12	9	11	16	25	27	18	0	25	76	0	17	118
SEGOVIA	571	556	539	5	337	507	504	0	4	30	0	0	1	3	0	13	15	0	10	38
SORIA	228	221	224	66	210	211	214	2	7	0	2	3	3	1	0	10	8	0	0	18
VALLADOLID	2.082	2.149	2.097	2.036	2.002	1.951	1.891	13	13	22	10	16	24	11	0	24	81	1	3	109
ZAMORA	425	90	1.175	161	214	202	226	8	4	4	4	9	7	12	0	9	35	0	4	48
CASTILLA-LA MANCHA	3.964	5.075	4.903	4.126	6.001	6.488	5.165	104	86	94	75	96	105	73	3	155	405	10	60	633
ALBACETE	1.307	1.736	1.530	802	1.213	1.910	2.202	32	37	32	21	18	40	29	2	68	131	1	7	209
CIUDAD REAL	1.094	1.546	1.132	1.135	2.631	2.586	1.429	45	22	21	20	27	13	23	0	24	128	0	19	171
CUENCA	1.073	1.070	1.497	1.426	1.290	1.095	767	10	12	23	24	26	33	12	0	42	86	3	9	140
GUADALAJARA	485	715	736	740	768	735	733	17	14	18	10	21	9	9	1	18	49	6	24	98
TOLEDO	5	8	8	23	99	162	34	0	1	0	0	4	10	0	0	3	11	0	1	15

CC.AA. Y/O PROVINCIAS	REVISIONES EFECTUADAS							EXTINCIÓN DERECHO							CAUSAS DE EXTINCIÓN ACUMULADAS					
	2013	2014	2015	2016	2017	2018	2019	2013	2014	2015	2016	2017	2018	2019	RESIDEN. LEGAL	REC. ECONÓMICOS		FALLEC. PENS.	OTRAS CAUSAS	TOTAL CAUSAS
																PERSONAL	U.E.C.			
CATALUNYA	24.872	22.939	23.761	24.740	22.388	21.819	21.842	1.158	8.148	705	1.141	733	333	345	27	393	1.863	9.404	876	12.563
BARCELONA	18.349	16.803	17.468	18.056	16.476	16.236	15.643	860	5.486	354	834	438	251	288	27	288	1.383	6.269	544	8.511
GIRONA	1.823	1.757	1.884	1.880	1.183	842	1.694	128	742	162	103	25	21	22	0	0	169	900	134	1.203
LLEIDA	1.334	1.238	1.199	1.149	1.708	1.156	1.197	32	490	38	84	0	24	21	0	46	28	542	73	689
TARRAGONA	3.366	3.141	3.210	3.655	3.021	3.585	3.308	138	1.430	151	120	270	37	14	0	59	283	1.693	125	2.160
C. VALENCIANA	5.467	2.647	2.649	2.599	2.691	2.059	3.190	1.009	64	8	15	19	13	35	3	158	903	62	37	1.163
ALICANTE	932	0	0	0	0	0	698	82	0	0	0	0	0	6	0	14	42	29	3	88
CASTELLÓN	2.568	2.647	2.649	2.599	2.691	2.059	2.492	35	64	8	15	19	13	29	3	39	89	18	34	183
VALENCIA	1.967	0	0	0	0	0	0	892	0	0	0	0	0	0	0	105	772	15	0	892
EXTREMADURA	5.721	5.812	5.761	5.788	5.576	5.469	5.313	30	48	29	51	24	43	14	0	18	140	6	75	239
BADAJOS	3.885	3.953	3.910	3.943	3.771	3.707	3.583	22	38	20	33	18	31	11	0	13	99	5	56	173
CÁCERES	1.836	1.859	1.851	1.845	1.805	1.762	1.730	8	10	9	18	6	12	3	0	5	41	1	19	66
GALICIA	22.950	22.447	22.004	21.453	20.873	20.583	20.072	168	195	126	152	157	171	137	5	179	722	174	26	1.106
A CORUÑA	9.451	9.256	9.065	8.852	8.594	8.257	7.977	43	44	56	70	74	75	47	1	75	327	0	6	409
LUGO	1.812	1.748	1.740	1.716	1.714	1.636	1.622	15	8	6	7	11	4	6	0	15	30	4	8	57
OURENSE	3.363	3.359	3.239	3.117	3.053	2.972	2.986	14	12	11	11	16	10	10	1	10	71	0	2	84
PONTEVEDRA	8.324	8.084	7.960	7.768	7.512	7.718	7.487	96	131	53	64	56	82	74	3	79	294	170	10	556
MADRID	12.633	12.669	13.219	14.274	12.340	9.665	7.600	660	634	755	733	732	625	742	38	2.435	966	0	1.442	4.881
MURCIA	9.535	9.795	9.823	9.767	10.123	10.315	9.951	28	25	29	25	36	41	39	3	31	189	0	0	223
NAVARRA	966	848	1.049	200	1.070	1.068	1.079	10	1	9	6	23	20	17	0	39	45	0	2	86
PAÍS VASCO	5.606	5.261	4.837	6.474	6.452	6.129	6.307	157	171	307	406	218	173	205	16	331	527	470	293	1.637
ARABA/ÁLAVA	543	570	665	635	698	678	727	21	15	27	28	30	30	31	11	55	20	40	56	182
GIPUZKOA	1.374	880	334	2.001	1.928	1.963	1.927	18	15	32	210	36	41	12	3	62	233	20	46	364
BIZKAIA	3.689	3.811	3.838	3.838	3.826	3.488	3.653	118	141	248	168	152	102	162	2	214	274	410	191	1.091
LA RIOJA	750	761	1.000	1.023	999	974	990	14	9	13	5	8	19	16	2	18	52	6	6	84
CEUTA	1.117	905	1.228	1.265	1.301	1.315	1.308	4	8	11	2	6	19	54	7	18	37	28	14	104
MELILLA	2.564	1.912	2.069	2.070	2.048	2.021	1.952	12	11	7	17	19	13	17	6	37	48	2	3	96
<b>TOTAL ESTADO</b>	<b>156.539</b>	<b>159.974</b>	<b>160.330</b>	<b>151.373</b>	<b>153.693</b>	<b>148.000</b>	<b>148.140</b>	<b>4.542</b>	<b>10.754</b>	<b>3.343</b>	<b>3.629</b>	<b>3.047</b>	<b>2.268</b>	<b>2.403</b>	<b>199</b>	<b>4.956</b>	<b>9.370</b>	<b>10.917</b>	<b>4.544</b>	<b>29.986</b>

**PENSIÓN NO CONTRIBUTIVA DE INVALIDEZ****REVISIONES DE OFICIO E INSTANCIA DE PARTE**

CC.AA. Y/O PROVINCIAS	REVISIONES EFECTUADAS							EXTINCCIONES DE DERECHO							CAUSAS DE EXTINCIÓN ACUMULADAS						
	2013	2014	2015	2016	2017	2018	2019	2013	2014	2015	2016	2017	2018	2019	RESIDEN.	REC. ECONÓMICOS		GRADO	FALLEC.	OTRAS	TOTAL
															LEGAL	PERSONAL	U.E.C.	MINUS.	PENS.	CAUSAS	CAUSAS
ANDALUCÍA	8.438	8.523	9.251	9.057	7.949	7.783	7.558	3.054	3.113	3.270	3.181	3.142	3.252	3.299	84	6.067	1.128	1.702	9.815	3.515	22.311
ALMERÍA	601	598	636	603	584	605	506	237	219	251	218	247	234	236	15	520	56	85	754	212	1.642
CÁDIZ	1.437	1.230	1.776	1.801	1.609	1.884	1.747	569	537	607	627	615	650	657	12	1.065	311	187	1.982	705	4.262
CÓRDOBA	878	842	934	801	892	785	766	258	252	291	265	290	268	271	10	386	63	265	723	448	1.895
GRANADA	852	916	923	928	812	873	803	257	327	312	303	288	367	329	5	539	83	244	920	392	2.183
HUELVA	734	655	688	601	602	560	633	244	225	194	197	244	223	260	12	486	74	113	673	229	1.587
JAÉN	459	434	425	358	418	378	445	199	203	192	173	194	191	214	3	307	59	63	611	323	1.366
MÁLAGA	1.838	2.053	1.913	2.124	1.529	1.152	1.057	610	737	704	756	624	631	670	11	1.544	270	238	2.135	534	4.732
SEVILLA	1.639	1.795	1.956	1.841	1.503	1.546	1.601	680	613	719	642	640	688	662	16	1.220	212	507	2.017	672	4.644
ARAGÓN	605	670	612	620	628	651	651	294	321	273	267	265	278	267	6	347	123	70	674	745	1.965
HUESCA	96	137	113	122	98	103	117	53	73	46	66	46	50	52	1	75	24	5	146	135	386
TERUEL	53	48	44	46	39	45	32	33	33	23	30	27	28	22	1	27	8	6	68	86	196
ZARAGOZA	456	485	455	452	491	503	502	208	215	204	171	192	200	193	4	245	91	59	460	524	1.383
ASTURIAS	826	837	927	998	846	734	729	378	407	405	409	381	337	325	23	758	216	71	1.175	399	2.642
ILLES BALEARS	1.802	1.544	1.322	1.544	1.406	1.683	1.632	381	323	299	248	284	246	292	18	388	141	243	872	411	2.073
CANARIAS	3.608	4.198	4.011	4.467	4.240	4.536	3.753	1.219	1.340	1.331	1.513	1.316	1.498	1.340	55	2.715	447	262	4.662	1.416	9.557
LAS PALMAS	1.583	2.159	1.753	1.777	1.901	1.751	1.420	494	511	516	677	538	576	561	15	1.065	174	152	1.877	590	3.873
S.C. TENERIFE	2.025	2.039	2.258	2.690	2.339	2.785	2.333	725	829	815	836	778	922	779	40	1.650	273	110	2.785	826	5.684
CANTABRIA	543	634	791	1.048	867	1.031	1.235	187	191	220	228	229	240	242	160	370	106	21	668	212	1.537
CASTILLA Y LEÓN	3.157	3.680	3.852	2.534	2.535	2.681	2.263	582	788	733	743	773	690	653	21	1.336	630	130	1.808	1.037	4.962
ÁVILA	208	211	318	217	230	278	233	53	55	76	60	71	39	37	2	114	68	6	111	90	391
BURGOS	267	279	296	307	278	288	294	69	87	92	111	100	96	90	4	188	53	12	242	146	645
LEÓN	324	443	455	335	354	403	393	89	169	133	131	146	147	154	6	239	83	34	395	212	969
PALENCIA	484	1.025	1.040	281	141	145	127	75	73	62	73	59	66	54	0	130	73	4	184	71	462
SALAMANCA	410	403	477	398	379	377	312	78	109	89	105	130	108	105	2	178	77	34	290	143	724
SEGOVIA	177	172	202	175	159	226	141	9	44	48	49	43	43	11	2	66	43	7	87	42	247
SORIA	43	57	70	63	75	58	58	22	22	29	23	25	14	22	0	42	12	4	49	50	157
VALLADOLID	966	793	696	460	616	610	411	119	153	136	113	130	115	103	3	241	147	17	291	170	869
ZAMORA	278	297	298	298	303	296	294	68	76	68	78	69	62	77	2	138	74	12	159	113	498
CASTILLA-LA MANCHA	2.196	2.491	2.495	3.329	2.991	3.267	3.024	695	751	712	765	745	724	723	32	1.194	493	181	1.870	1.345	5.115
ALBACETE	602	750	805	967	954	1.100	1.055	157	167	188	187	165	181	171	14	292	134	20	419	337	1.216
CIUDAD REAL	589	619	684	661	646	722	680	173	201	214	201	176	150	166	6	336	122	42	468	307	1.281
CUENCA	355	335	286	335	308	276	233	129	117	96	103	110	97	93	2	175	49	54	249	216	745
GUADALAJARA	171	186	218	238	252	316	304	48	57	49	64	72	71	69	2	97	35	13	142	141	430
TOLEDO	479	601	502	1.128	831	853	752	188	209	165	210	222	225	224	8	294	153	52	592	344	1.443

CC.AA. Y/O PROVINCIAS	REVISIONES EFECTUADAS							EXTINCIONES DE DERECHO							CAUSAS DE EXTINCIÓN ACUMULADAS						
	2013	2014	2015	2016	2017	2018	2019	2013	2014	2015	2016	2017	2018	2019	RESIDEN. LEGAL	REC. ECONÓMICOS		GRADO MINUS.	FALLEC. PENS.	OTRAS CAUSAS	TOTAL CAUSAS
																PERSONAL	U.E.C.				
CATALUNYA	3.949	4.326	4.770	3.705	4.640	4.281	747	1.846	1.985	2.070	1.381	2.220	1.866	747	58	2.474	1.742	447	4.610	2.784	12.115
BARCELONA	2.782	3.067	3.262	2.628	3.209	3.031	539	1.338	1.423	1.498	1.004	1.616	1.415	539	40	1.830	1.353	287	3.342	1.981	8.833
GIRONA	326	321	308	244	333	322	66	165	150	129	90	172	120	66	5	179	90	56	370	192	892
LLEIDA	201	235	316	204	295	241	37	98	116	111	63	112	92	37	2	146	88	15	243	135	629
TARRAGONA	640	703	884	629	803	687	105	245	296	332	224	320	239	105	11	319	211	89	655	476	1.761
C. VALENCIANA	3.945	3.673	3.149	2.930	3.000	2.755	2.892	1.621	1.624	1.497	1.416	1.533	1.472	1.425	44	2.920	619	1.108	4.846	1.051	10.588
ALICANTE	727	823	689	552	615	594	544	397	452	364	325	353	369	328	0	1.053	30	113	1.389	3	2.588
CASTELLÓN	1.052	886	444	435	512	569	477	218	221	224	213	251	222	226	6	341	225	84	461	458	1.575
VALENCIA	2.166	1.964	2.016	1.943	1.873	1.592	1.871	1.006	951	909	878	929	881	871	38	1.526	364	911	2.996	590	6.425
EXTREMADURA	1.896	2.636	2.464	3.039	2.223	3.679	2.958	448	435	436	436	431	406	428	6	637	475	35	1.220	647	3.020
BADAJOS	1.378	1.779	1.704	1.943	1.605	2.379	2.092	310	304	312	308	306	274	300	5	461	350	26	830	442	2.114
CÁCERES	518	857	760	1.096	618	1.300	866	138	131	124	128	125	132	128	1	176	125	9	390	205	906
GALICIA	3.839	3.318	3.505	3.437	3.530	3.542	3.593	1.571	1.456	1.607	1.493	1.442	1.468	1.475	47	2.503	1.332	418	4.397	1.815	10.512
A CORUÑA	1.649	1.663	1.731	1.675	1.820	1.818	1.905	626	607	632	582	620	567	588	25	1.344	250	95	1.660	848	4.222
LUGO	310	310	306	355	306	270	290	174	163	166	194	175	158	191	3	73	43	26	536	540	1.221
OURENSE	408	311	435	431	440	479	455	212	188	202	229	221	236	225	8	359	74	27	638	407	1.513
PONTEVEDRA	1.472	1.034	1.033	976	964	975	943	559	498	607	488	426	507	471	11	727	965	270	1.563	20	3.556
MADRID	3.086	2.912	3.151	3.149	2.987	3.270	3.462	1.113	1.059	1.287	1.141	1.206	1.265	1.287	38	1.663	1.537	427	3.398	1.295	8.358
MURCIA	1.920	2.011	2.040	1.959	2.303	2.110	2.327	588	628	658	607	636	603	609	14	985	623	282	1.626	799	4.329
NAVARRA	144	142	186	116	177	154	153	75	66	80	61	87	73	76	0	168	63	15	210	62	518
PAÍS VASCO	364	388	464	297	263	220	138	231	254	335	218	211	219	98	105	224	229	40	607	361	1.566
ARABA/ÁLAVA	67	48	42	60	59	57	65	54	38	42	60	59	57	56	99	1	99	8	99	60	366
GIPUZKOA	0	0	0	0	0	0	0	0	0	0	0	0	0	0	0	0	0	0	0	0	0
BIZKAIA	297	340	422	237	204	163	73	177	216	293	158	152	162	42	6	223	130	32	508	301	1.200
LA RIOJA	145	157	208	197	168	138	172	59	53	65	75	58	46	69	1	97	10	0	196	121	425
CEUTA	355	463	553	591	698	739	2.210	60	97	46	65	70	75	64	13	105	65	11	206	77	477
MELILLA	686	663	714	675	621	621	567	114	129	99	115	112	120	128	40	155	124	5	359	134	817
<b>TOTAL ESTADO</b>	<b>41.504</b>	<b>43.266</b>	<b>44.465</b>	<b>43.692</b>	<b>42.072</b>	<b>43.875</b>	<b>40.064</b>	<b>14.516</b>	<b>15.020</b>	<b>15.423</b>	<b>14.362</b>	<b>15.141</b>	<b>14.878</b>	<b>13.547</b>	<b>765</b>	<b>25.106</b>	<b>10.103</b>	<b>5.468</b>	<b>43.219</b>	<b>18.226</b>	<b>102.887</b>

**TOTAL PNCs**

**EVOLUCIÓN Y DISTRIBUCIÓN TERRITORIAL DE LA GESTIÓN**

## PENSIONES NO CONTRIBUTIVAS DE LA SEGURIDAD SOCIAL

## TOTAL: JUBILACIÓN MÁS INVALIDEZ

		Entrada	Resueltas	% R./E.	Aprobadas	% A./R.	No Aprob.	Pendientes
G E S T I Ó N	2013	56.501	54.372	96,23%	34.359	63,19%	20.013	22.187
	2014	55.123	57.677	104,63%	37.405	64,85%	20.272	19.633
	2015	55.405	56.082	101,22%	36.888	65,78%	19.194	18.956
	2016	55.916	53.523	95,72%	35.304	65,96%	18.219	21.349
	2017	54.670	52.746	96,48%	34.005	64,47%	18.741	23.273
	2018	53.939	51.581	95,63%	32.292	62,60%	19.289	25.631
M E D I A S	2013	4.708	4.531		2.863		1.668	22.187
	2014	4.594	4.806		3.117		1.689	19.633
	2015	4.617	4.674		3.074		1.600	18.956
	2016	4.660	4.460		2.942		1.518	21.349
	2017	4.556	4.396		2.834		1.562	23.273
	2018	4.495	4.298		2.691		1.607	25.631
2019								
	I	5.054	3.733	73,86%	2.281	61,10%	1.452	26.952
	II	5.447	5.427	99,63%	3.605	66,43%	1.822	26.972
	III	4.974	5.236	105,27%	3.254	62,15%	1.982	26.710
	IV	4.646	5.016	107,96%	3.404	67,86%	1.612	26.340
	V	5.601	4.937	88,14%	3.011	60,99%	1.926	27.004
	VI	4.691	4.979	106,14%	3.160	63,47%	1.819	26.716
	VII	4.614	4.943	107,13%	3.241	65,57%	1.702	26.387
	VIII	3.958	3.113	78,65%	1.825	58,63%	1.288	27.232
	IX	3.998	3.881	97,07%	2.430	62,61%	1.451	27.349
	X	4.493	5.487	122,12%	3.255	59,32%	2.232	26.355
	XI	4.221	4.218	99,93%	2.646	62,73%	1.572	26.358
	XII	4.337	3.526	81,30%	2.070	58,71%	1.456	27.169
		56.034	54.496	97,26%	34.182	62,72%	20.314	27.169

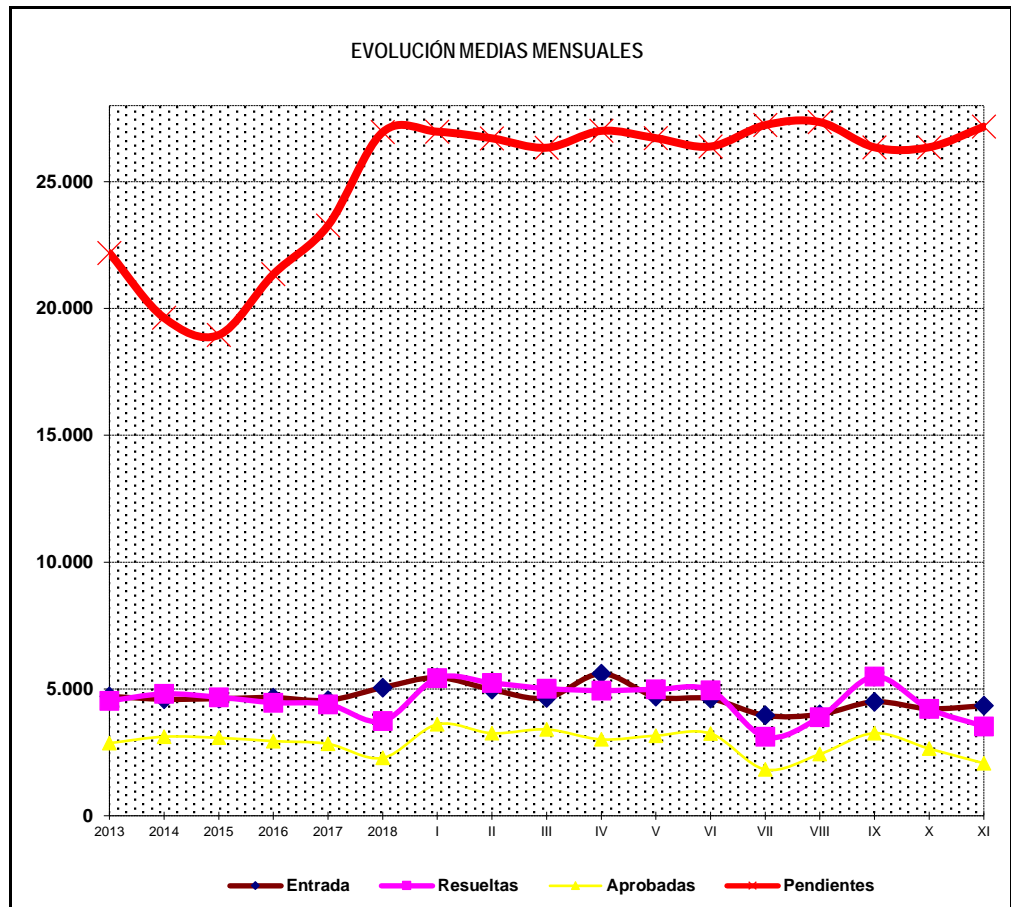
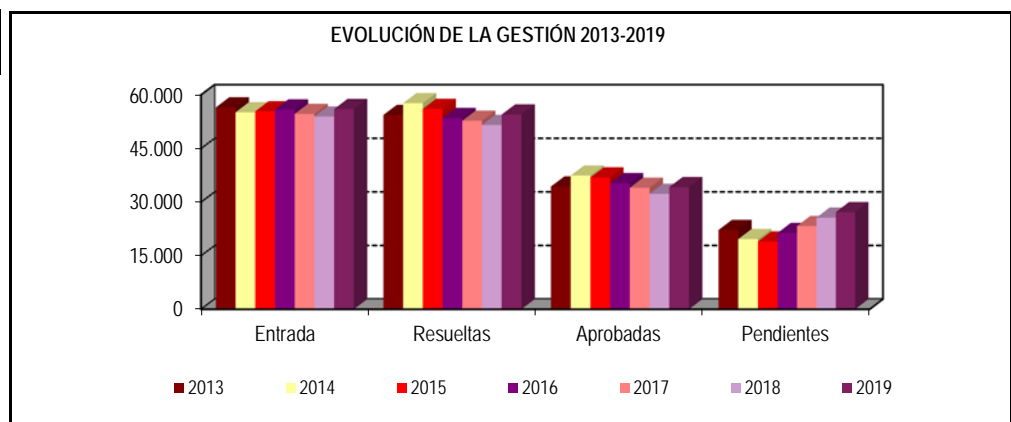

\* Pendientes reales



**TOTAL PENSIONES NO CONTRIBUTIVAS**

**EVOLUCIÓN INTERANUAL DE LAS SOLICITUDES PRESENTADAS**

CC.AA. PROVINCIAS	2013		2014		2015		2016		2017		2018		2019	
	nº	% (1)	nº	% (1)	nº	% (1)	nº	% (1)	nº	% (1)	nº	% (1)	nº	% (1)
<b>ANDALUCÍA</b>	<b>11.264</b>	<b>19,94%</b>	<b>11.218</b>	<b>20,35%</b>	<b>10.395</b>	<b>18,76%</b>	<b>10.606</b>	<b>18,97%</b>	<b>10.268</b>	<b>18,78%</b>	<b>10.339</b>	<b>19,17%</b>	<b>9.820</b>	<b>17,53%</b>
ALMERÍA	740	1,31%	822	1,49%	822	1,48%	840	1,50%	822	1,50%	798	1,48%	766	1,37%
CÁDIZ	1.710	3,03%	2.040	3,70%	1.523	2,75%	1.592	2,85%	1.607	2,94%	1.676	3,11%	1.584	2,83%
CÓRDOBA	979	1,73%	939	1,70%	805	1,45%	814	1,46%	842	1,54%	864	1,60%	848	1,51%
GRANADA	908	1,61%	903	1,64%	906	1,64%	955	1,71%	928	1,70%	999	1,85%	996	1,78%
HUELVA	792	1,40%	778	1,41%	779	1,41%	806	1,44%	655	1,20%	635	1,18%	636	1,14%
JAÉN	563	1,00%	597	1,08%	545	0,98%	481	0,86%	498	0,91%	512	0,95%	548	0,98%
MÁLAGA	2.490	4,41%	2.338	4,24%	2.262	4,08%	2.379	4,25%	2.257	4,13%	2.123	3,94%	2.059	3,67%
SEVILLA	3.082	5,45%	2.801	5,08%	2.753	4,97%	2.739	4,90%	2.659	4,86%	2.732	5,06%	2.383	4,25%
<b>ARAGÓN</b>	<b>1.030</b>	<b>1,82%</b>	<b>1.006</b>	<b>1,83%</b>	<b>989</b>	<b>1,79%</b>	<b>992</b>	<b>1,77%</b>	<b>998</b>	<b>1,83%</b>	<b>1.032</b>	<b>1,91%</b>	<b>1.207</b>	<b>2,15%</b>
HUESCA	175	0,31%	185	0,34%	162	0,29%	173	0,31%	163	0,30%	152	0,28%	175	0,31%
TERUEL	77	0,14%	77	0,14%	74	0,13%	68	0,12%	54	0,10%	97	0,18%	84	0,15%
ZARAGOZA	778	1,38%	744	1,35%	753	1,36%	751	1,34%	781	1,43%	783	1,45%	948	1,69%
<b>ASTURIAS</b>	<b>1.102</b>	<b>1,95%</b>	<b>1.050</b>	<b>1,90%</b>	<b>1.166</b>	<b>2,10%</b>	<b>1.096</b>	<b>1,96%</b>	<b>1.049</b>	<b>1,92%</b>	<b>1.104</b>	<b>2,05%</b>	<b>1.111</b>	<b>1,98%</b>
<b>ILLES BALEARS</b>	<b>1.179</b>	<b>2,09%</b>	<b>1.235</b>	<b>2,24%</b>	<b>1.180</b>	<b>2,13%</b>	<b>1.052</b>	<b>1,88%</b>	<b>1.173</b>	<b>2,15%</b>	<b>1.054</b>	<b>1,95%</b>	<b>1.261</b>	<b>2,25%</b>
<b>CANARIAS</b>	<b>4.736</b>	<b>8,38%</b>	<b>4.817</b>	<b>8,74%</b>	<b>5.219</b>	<b>9,42%</b>	<b>4.970</b>	<b>8,89%</b>	<b>4.941</b>	<b>9,04%</b>	<b>5.249</b>	<b>9,73%</b>	<b>4.752</b>	<b>8,48%</b>
LAS PALMAS	2.144	3,79%	2.205	4,00%	2.367	4,27%	2.314	4,14%	2.343	4,29%	2.505	4,64%	2.334	4,17%
S.C. TENERIFE	2.592	4,59%	2.612	4,74%	2.852	5,15%	2.656	4,75%	2.598	4,75%	2.744	5,09%	2.418	4,32%
<b>CANTABRIA</b>	<b>781</b>	<b>1,38%</b>	<b>781</b>	<b>1,42%</b>	<b>760</b>	<b>1,37%</b>	<b>794</b>	<b>1,42%</b>	<b>731</b>	<b>1,34%</b>	<b>842</b>	<b>1,56%</b>	<b>708</b>	<b>1,26%</b>
<b>CASTILLA Y LEÓN</b>	<b>2.749</b>	<b>4,87%</b>	<b>2.669</b>	<b>4,84%</b>	<b>2.756</b>	<b>4,97%</b>	<b>2.725</b>	<b>4,87%</b>	<b>2.836</b>	<b>5,19%</b>	<b>2.756</b>	<b>5,11%</b>	<b>2.740</b>	<b>4,89%</b>
ÁVILA	245	0,43%	243	0,44%	226	0,41%	219	0,39%	247	0,45%	240	0,44%	242	0,43%
BURGOS	422	0,75%	436	0,79%	449	0,81%	421	0,75%	504	0,92%	434	0,80%	428	0,76%
LEÓN	503	0,89%	415	0,75%	419	0,76%	415	0,74%	461	0,84%	459	0,85%	459	0,82%
PALENCIA	225	0,40%	183	0,33%	225	0,41%	179	0,32%	194	0,35%	211	0,39%	210	0,37%
SALAMANCA	443	0,78%	461	0,84%	472	0,85%	481	0,86%	511	0,93%	507	0,94%	472	0,84%
SEGOVIA	143	0,25%	146	0,26%	180	0,32%	172	0,31%	171	0,31%	171	0,32%	156	0,28%
SORIA	45	0,08%	66	0,12%	72	0,13%	78	0,14%	61	0,11%	50	0,09%	43	0,08%
VALLADOLID	475	0,84%	482	0,87%	461	0,83%	470	0,84%	440	0,80%	424	0,79%	447	0,80%
ZAMORA	248	0,44%	237	0,43%	252	0,45%	290	0,52%	247	0,45%	260	0,48%	283	0,51%
<b>CASTILLA-LA MANCHA</b>	<b>2.490</b>	<b>4,41%</b>	<b>2.258</b>	<b>4,10%</b>	<b>2.150</b>	<b>3,88%</b>	<b>2.609</b>	<b>4,67%</b>	<b>2.310</b>	<b>4,23%</b>	<b>2.331</b>	<b>4,32%</b>	<b>2.385</b>	<b>4,26%</b>
ALBACETE	662	1,17%	580	1,05%	585	1,06%	605	1,08%	554	1,01%	558	1,03%	499	0,89%
CIUDAD REAL	526	0,93%	449	0,81%	497	0,90%	526	0,94%	460	0,84%	477	0,88%	524	0,94%
CUENCA	293	0,52%	290	0,53%	239	0,43%	216	0,39%	250	0,46%	233	0,43%	226	0,40%
GUADALAJARA	235	0,42%	252	0,46%	261	0,47%	262	0,47%	257	0,47%	254	0,47%	261	0,47%
TOLEDO	774	1,37%	687	1,25%	568	1,03%	1.000	1,79%	789	1,44%	809	1,50%	875	1,56%

CC.AA. PROVINCIAS	2013		2014		2015		2016		2017		2018		2019	
	nº	%	nº	%	nº	% (1)	nº	% (1)	nº	% (1)	nº	% (1)	nº	% (1)
<b>CATALUNYA</b>	<b>7.913</b>	<b>14,01%</b>	<b>7.623</b>	<b>13,83%</b>	<b>7.882</b>	<b>14,23%</b>	<b>7.826</b>	<b>14,00%</b>	<b>7.781</b>	<b>14,23%</b>	<b>6.060</b>	<b>11,23%</b>	<b>8.635</b>	<b>15,41%</b>
BARCELONA	6.013	10,64%	5.624	10,20%	5.745	10,37%	5.716	10,22%	5.539	10,13%	4.158	7,71%	5.753	10,27%
GIRONA	612	1,08%	688	1,25%	690	1,25%	676	1,21%	712	1,30%	647	1,20%	943	1,68%
LLEIDA	323	0,57%	358	0,65%	441	0,80%	436	0,78%	461	0,84%	426	0,79%	738	1,32%
TARRAGONA	965	1,71%	953	1,73%	1.006	1,82%	998	1,78%	1.069	1,96%	829	1,54%	1.201	2,14%
<b>C. VALENCIANA</b>	<b>6.068</b>	<b>10,74%</b>	<b>5.568</b>	<b>10,10%</b>	<b>6.011</b>	<b>10,85%</b>	<b>6.089</b>	<b>10,89%</b>	<b>5.882</b>	<b>10,76%</b>	<b>5.831</b>	<b>10,81%</b>	<b>5.796</b>	<b>10,34%</b>
ALICANTE	2.291	4,05%	2.063	3,74%	2.141	3,86%	2.307	4,13%	2.203	4,03%	2.241	4,15%	2.325	4,15%
CASTELLÓN	653	1,16%	554	1,01%	628	1,13%	671	1,20%	634	1,16%	674	1,25%	634	1,13%
VALENCIA	3.124	5,53%	2.951	5,35%	3.242	5,85%	3.111	5,56%	3.045	5,57%	2.916	5,41%	2.837	5,06%
<b>EXTREMADURA</b>	<b>1.634</b>	<b>2,89%</b>	<b>1.593</b>	<b>2,89%</b>	<b>1.307</b>	<b>2,36%</b>	<b>1.444</b>	<b>2,58%</b>	<b>1.064</b>	<b>1,95%</b>	<b>1.446</b>	<b>2,68%</b>	<b>1.366</b>	<b>2,44%</b>
BADAJOS	1.161	2,05%	1.075	1,95%	841	1,52%	996	1,78%	676	1,24%	969	1,80%	807	1,44%
CÁCERES	473	0,84%	518	0,94%	466	0,84%	448	0,80%	388	0,71%	477	0,88%	559	1,00%
<b>GALICIA</b>	<b>4.759</b>	<b>8,42%</b>	<b>4.270</b>	<b>7,75%</b>	<b>4.300</b>	<b>7,76%</b>	<b>4.404</b>	<b>7,88%</b>	<b>4.474</b>	<b>8,18%</b>	<b>4.672</b>	<b>8,66%</b>	<b>4.736</b>	<b>8,45%</b>
A CORUÑA	1.623	2,87%	1.532	2,78%	1.586	2,86%	1.578	2,82%	1.694	3,10%	1.696	3,14%	1.921	3,43%
LUGO	376	0,67%	391	0,71%	415	0,75%	424	0,76%	389	0,71%	417	0,77%	433	0,77%
OURENSE	562	0,99%	489	0,89%	567	1,02%	609	1,09%	600	1,10%	706	1,31%	599	1,07%
PONTEVEDRA	2.198	3,89%	1.858	3,37%	1.732	3,13%	1.793	3,21%	1.791	3,28%	1.853	3,44%	1.783	3,18%
<b>MADRID</b>	<b>5.791</b>	<b>10,25%</b>	<b>5.834</b>	<b>10,58%</b>	<b>6.063</b>	<b>10,94%</b>	<b>6.015</b>	<b>10,76%</b>	<b>6.208</b>	<b>11,36%</b>	<b>6.196</b>	<b>11,49%</b>	<b>6.361</b>	<b>11,35%</b>
MURCIA	2.341	4,14%	2.316	4,20%	2.392	4,32%	2.355	4,21%	2.129	3,89%	2.279	4,23%	2.190	3,91%
NAVARRA	404	0,72%	364	0,66%	424	0,77%	422	0,75%	387	0,71%	420	0,78%	480	0,86%
<b>PAÍS VASCO</b>	<b>1.375</b>	<b>2,43%</b>	<b>1.518</b>	<b>2,75%</b>	<b>1.539</b>	<b>2,78%</b>	<b>1.688</b>	<b>3,02%</b>	<b>1.622</b>	<b>2,97%</b>	<b>1.553</b>	<b>2,88%</b>	<b>1.599</b>	<b>2,85%</b>
ARABA/ÁLAVA	198	0,35%	169	0,31%	213	0,38%	246	0,44%	214	0,39%	226	0,42%	252	0,45%
GIPUZKOA	309	0,55%	374	0,68%	481	0,87%	558	1,00%	516	0,94%	449	0,83%	414	0,74%
BIZKAIA	868	1,54%	975	1,77%	845	1,53%	884	1,58%	892	1,63%	878	1,63%	933	1,67%
LA RIOJA	226	0,40%	260	0,47%	248	0,45%	254	0,45%	282	0,52%	275	0,51%	285	0,51%
CEUTA	325	0,58%	361	0,65%	308	0,56%	253	0,45%	236	0,43%	239	0,44%	283	0,51%
MELILLA	334	0,59%	382	0,69%	316	0,57%	322	0,58%	299	0,55%	261	0,48%	319	0,57%
<b>TOTAL ESTADO</b>	<b>56.501</b>	<b>100,00%</b>	<b>55.123</b>	<b>100,00%</b>	<b>55.405</b>	<b>100,00%</b>	<b>55.916</b>	<b>100,00%</b>	<b>54.670</b>	<b>100,00%</b>	<b>53.939</b>	<b>100,00%</b>	<b>56.034</b>	<b>100,00%</b>

(1) Calculado sobre el total de solicitudes presentadas en el año

## TOTAL PENSIONES NO CONTRIBUTIVAS

## EVOLUCIÓN INTERANUAL DE LAS SOLICITUDES RESUELTAS

CC.AA. PROVINCIAS	2013		2014		2015		2016		2017		2018		2019	
	nº	% (1)	nº	% (1)	nº	% (1)	nº	% (1)	nº	% (1)	nº	% (1)	nº	% (1)
<b>ANDALUCÍA</b>	<b>11.870</b>	<b>21,83%</b>	<b>12.103</b>	<b>20,98%</b>	<b>10.383</b>	<b>18,51%</b>	<b>10.383</b>	<b>19,40%</b>	<b>9.408</b>	<b>17,84%</b>	<b>8.079</b>	<b>15,66%</b>	<b>8.474</b>	<b>15,55%</b>
ALMERÍA	736	1,35%	831	1,44%	796	1,42%	859	1,60%	779	1,48%	785	1,52%	718	1,32%
CÁDIZ	2.020	3,72%	1.840	3,19%	1.755	3,13%	1.580	2,95%	1.720	3,26%	1.342	2,60%	1.453	2,67%
CÓRDOBA	1.134	2,09%	944	1,64%	807	1,44%	783	1,46%	816	1,55%	873	1,69%	831	1,52%
GRANADA	874	1,61%	922	1,60%	868	1,55%	930	1,74%	944	1,79%	988	1,92%	929	1,70%
HUELVA	767	1,41%	764	1,32%	752	1,34%	829	1,55%	610	1,16%	683	1,32%	628	1,15%
JAÉN	558	1,03%	589	1,02%	577	1,03%	492	0,92%	416	0,79%	509	0,99%	578	1,06%
MÁLAGA	2.525	4,64%	2.361	4,09%	2.249	4,01%	2.213	4,13%	2.118	4,02%	1.364	2,64%	812	1,49%
SEVILLA	3.256	5,99%	3.852	6,68%	2.579	4,60%	2.697	5,04%	2.005	3,80%	1.535	2,98%	2.525	4,63%
<b>ARAGÓN</b>	<b>1.022</b>	<b>1,88%</b>	<b>993</b>	<b>1,72%</b>	<b>1.014</b>	<b>1,81%</b>	<b>984</b>	<b>1,84%</b>	<b>960</b>	<b>1,82%</b>	<b>1.026</b>	<b>1,99%</b>	<b>1.198</b>	<b>2,20%</b>
HUESCA	171	0,31%	182	0,32%	165	0,29%	168	0,31%	162	0,31%	157	0,30%	173	0,32%
TERUEL	80	0,15%	74	0,13%	76	0,14%	69	0,13%	52	0,10%	91	0,18%	78	0,14%
ZARAGOZA	771	1,42%	737	1,28%	773	1,38%	747	1,40%	746	1,41%	778	1,51%	947	1,74%
<b>ASTURIAS</b>	<b>1.103</b>	<b>2,03%</b>	<b>1.115</b>	<b>1,93%</b>	<b>1.188</b>	<b>2,12%</b>	<b>1.091</b>	<b>2,04%</b>	<b>1.092</b>	<b>2,07%</b>	<b>726</b>	<b>1,41%</b>	<b>1.162</b>	<b>2,13%</b>
<b>ILLES BALEARS</b>	<b>1.182</b>	<b>2,17%</b>	<b>1.127</b>	<b>1,95%</b>	<b>1.232</b>	<b>2,20%</b>	<b>1.134</b>	<b>2,12%</b>	<b>1.133</b>	<b>2,15%</b>	<b>1.114</b>	<b>2,16%</b>	<b>1.199</b>	<b>2,20%</b>
<b>CANARIAS</b>	<b>4.602</b>	<b>8,46%</b>	<b>5.499</b>	<b>9,53%</b>	<b>5.371</b>	<b>9,58%</b>	<b>4.275</b>	<b>7,99%</b>	<b>4.547</b>	<b>8,62%</b>	<b>4.547</b>	<b>8,82%</b>	<b>4.405</b>	<b>8,08%</b>
LAS PALMAS	2.164	3,98%	2.825	4,90%	2.520	4,49%	2.046	3,82%	2.334	4,42%	2.252	4,37%	1.913	3,51%
S.C. TENERIFE	2.438	4,48%	2.674	4,64%	2.851	5,08%	2.229	4,16%	2.213	4,20%	2.295	4,45%	2.492	4,57%
<b>CANTABRIA</b>	<b>749</b>	<b>1,38%</b>	<b>690</b>	<b>1,20%</b>	<b>855</b>	<b>1,52%</b>	<b>770</b>	<b>1,44%</b>	<b>776</b>	<b>1,47%</b>	<b>857</b>	<b>1,66%</b>	<b>723</b>	<b>1,33%</b>
<b>CASTILLA Y LEÓN</b>	<b>2.737</b>	<b>5,03%</b>	<b>2.519</b>	<b>4,37%</b>	<b>2.773</b>	<b>4,94%</b>	<b>2.659</b>	<b>4,97%</b>	<b>2.913</b>	<b>5,52%</b>	<b>2.808</b>	<b>5,44%</b>	<b>2.730</b>	<b>5,01%</b>
ÁVILA	231	0,42%	255	0,44%	231	0,41%	216	0,40%	241	0,46%	242	0,47%	238	0,44%
BURGOS	471	0,87%	420	0,73%	438	0,78%	380	0,71%	525	1,00%	461	0,89%	427	0,78%
LEÓN	434	0,80%	303	0,53%	478	0,85%	423	0,79%	487	0,92%	429	0,83%	437	0,80%
PALENCIA	218	0,40%	192	0,33%	227	0,40%	175	0,33%	205	0,39%	205	0,40%	208	0,38%
SALAMANCA	414	0,76%	444	0,77%	502	0,90%	464	0,87%	494	0,94%	487	0,94%	481	0,88%
SEGOVIA	167	0,31%	132	0,23%	169	0,30%	180	0,34%	173	0,33%	167	0,32%	174	0,32%
SORIA	47	0,09%	62	0,11%	68	0,12%	76	0,14%	66	0,13%	50	0,10%	45	0,08%
VALLADOLID	479	0,88%	485	0,84%	393	0,70%	467	0,87%	457	0,87%	510	0,99%	428	0,79%
ZAMORA	276	0,51%	226	0,39%	267	0,48%	278	0,52%	265	0,50%	257	0,50%	292	0,54%
<b>CASTILLA-LA MANCHA</b>	<b>2.350</b>	<b>4,32%</b>	<b>2.241</b>	<b>3,89%</b>	<b>2.096</b>	<b>3,74%</b>	<b>2.575</b>	<b>4,81%</b>	<b>2.953</b>	<b>5,60%</b>	<b>2.155</b>	<b>4,18%</b>	<b>2.438</b>	<b>4,47%</b>
ALBACETE	633	1,16%	615	1,07%	573	1,02%	613	1,15%	555	1,05%	527	1,02%	519	0,95%
CIUDAD REAL	555	1,02%	455	0,79%	484	0,86%	482	0,90%	486	0,92%	466	0,90%	481	0,88%
CUENCA	302	0,56%	287	0,50%	257	0,46%	215	0,40%	226	0,43%	249	0,48%	211	0,39%
GUADALAJARA	255	0,47%	263	0,46%	263	0,47%	224	0,42%	269	0,51%	242	0,47%	268	0,49%
TOLEDO	605	1,11%	621	1,08%	519	0,93%	1.041	1,94%	1.417	2,69%	671	1,30%	959	1,76%

CC.AA. PROVINCIAS	2013		2014		2015		2016		2017		2018		2019	
	nº	% (1)	nº	% (1)	nº	% (1)	nº	% (1)	nº	% (1)	nº	% (1)	nº	% (1)
<b>CATALUNYA</b>	<b>6.660</b>	<b>12,25%</b>	<b>8.744</b>	<b>15,16%</b>	<b>8.700</b>	<b>15,51%</b>	<b>7.330</b>	<b>13,70%</b>	<b>6.545</b>	<b>12,41%</b>	<b>8.169</b>	<b>15,84%</b>	<b>8.692</b>	<b>15,95%</b>
BARCELONA	5.034	9,26%	6.576	11,40%	6.322	11,27%	5.404	10,10%	4.683	8,88%	5.705	11,06%	5.797	10,64%
GIRONA	587	1,08%	706	1,22%	793	1,41%	638	1,19%	568	1,08%	806	1,56%	916	1,68%
LLEIDA	288	0,53%	375	0,65%	449	0,80%	395	0,74%	408	0,77%	510	0,99%	795	1,46%
TARRAGONA	751	1,38%	1.087	1,88%	1.136	2,03%	893	1,67%	886	1,68%	1.148	2,23%	1.184	2,17%
<b>C. VALENCIANA</b>	<b>5.875</b>	<b>10,81%</b>	<b>6.084</b>	<b>10,55%</b>	<b>5.830</b>	<b>10,40%</b>	<b>5.707</b>	<b>10,66%</b>	<b>5.513</b>	<b>10,45%</b>	<b>5.078</b>	<b>9,84%</b>	<b>5.468</b>	<b>10,03%</b>
ALICANTE	2.281	4,20%	2.252	3,90%	1.955	3,49%	2.112	3,95%	2.071	3,93%	1.516	2,94%	1.795	3,29%
CASTELLÓN	641	1,18%	555	0,96%	596	1,06%	708	1,32%	544	1,03%	688	1,33%	683	1,25%
VALENCIA	2.953	5,43%	3.277	5,68%	3.279	5,85%	2.887	5,39%	2.898	5,49%	2.874	5,57%	2.990	5,49%
<b>EXTREMADURA</b>	<b>1.659</b>	<b>3,05%</b>	<b>1.402</b>	<b>2,43%</b>	<b>1.376</b>	<b>2,45%</b>	<b>1.330</b>	<b>2,48%</b>	<b>1.205</b>	<b>2,28%</b>	<b>1.263</b>	<b>2,45%</b>	<b>1.379</b>	<b>2,53%</b>
BADAJOS	1.145	2,11%	904	1,57%	941	1,68%	874	1,63%	801	1,52%	823	1,60%	835	1,53%
CÁCERES	514	0,95%	498	0,86%	435	0,78%	456	0,85%	404	0,77%	440	0,85%	544	1,00%
<b>GALICIA</b>	<b>4.230</b>	<b>7,78%</b>	<b>3.971</b>	<b>6,88%</b>	<b>4.192</b>	<b>7,47%</b>	<b>4.126</b>	<b>7,71%</b>	<b>4.525</b>	<b>8,58%</b>	<b>4.866</b>	<b>9,43%</b>	<b>5.026</b>	<b>9,22%</b>
A CORUÑA	1.604	2,95%	1.405	2,44%	1.608	2,87%	1.486	2,78%	1.618	3,07%	1.626	3,15%	1.970	3,61%
LUGO	362	0,67%	403	0,70%	388	0,69%	412	0,77%	410	0,78%	404	0,78%	414	0,76%
OURENSE	540	0,99%	518	0,90%	571	1,02%	629	1,18%	555	1,05%	755	1,46%	672	1,23%
PONTEVEDRA	1.724	3,17%	1.645	2,85%	1.625	2,90%	1.599	2,99%	1.942	3,68%	2.081	4,03%	1.970	3,61%
<b>MADRID</b>	<b>5.365</b>	<b>9,87%</b>	<b>6.058</b>	<b>10,50%</b>	<b>5.860</b>	<b>10,45%</b>	<b>5.880</b>	<b>10,99%</b>	<b>6.368</b>	<b>12,07%</b>	<b>6.129</b>	<b>11,88%</b>	<b>6.424</b>	<b>11,79%</b>
<b>MURCIA</b>	<b>2.306</b>	<b>4,24%</b>	<b>2.351</b>	<b>4,08%</b>	<b>2.328</b>	<b>4,15%</b>	<b>2.286</b>	<b>4,27%</b>	<b>2.063</b>	<b>3,91%</b>	<b>2.031</b>	<b>3,94%</b>	<b>2.106</b>	<b>3,86%</b>
<b>NAVARRA</b>	<b>410</b>	<b>0,75%</b>	<b>352</b>	<b>0,61%</b>	<b>408</b>	<b>0,73%</b>	<b>441</b>	<b>0,82%</b>	<b>398</b>	<b>0,75%</b>	<b>412</b>	<b>0,80%</b>	<b>487</b>	<b>0,89%</b>
<b>PAÍS VASCO</b>	<b>1.363</b>	<b>2,51%</b>	<b>1.473</b>	<b>2,55%</b>	<b>1.580</b>	<b>2,82%</b>	<b>1.711</b>	<b>3,20%</b>	<b>1.559</b>	<b>2,96%</b>	<b>1.502</b>	<b>2,91%</b>	<b>1.706</b>	<b>3,13%</b>
ARABA/ÁLAVA	199	0,37%	170	0,29%	204	0,36%	251	0,47%	216	0,41%	224	0,43%	256	0,47%
GIPUZKOA	295	0,54%	358	0,62%	513	0,91%	535	1,00%	537	1,02%	435	0,84%	427	0,78%
BIZKAIA	869	1,60%	945	1,64%	863	1,54%	925	1,73%	806	1,53%	843	1,63%	1.023	1,88%
<b>LA RIOJA</b>	<b>234</b>	<b>0,43%</b>	<b>241</b>	<b>0,42%</b>	<b>260</b>	<b>0,46%</b>	<b>247</b>	<b>0,46%</b>	<b>271</b>	<b>0,51%</b>	<b>270</b>	<b>0,52%</b>	<b>296</b>	<b>0,54%</b>
<b>CEUTA</b>	<b>305</b>	<b>0,56%</b>	<b>351</b>	<b>0,61%</b>	<b>327</b>	<b>0,58%</b>	<b>258</b>	<b>0,48%</b>	<b>228</b>	<b>0,43%</b>	<b>272</b>	<b>0,53%</b>	<b>288</b>	<b>0,53%</b>
<b>MELILLA</b>	<b>350</b>	<b>0,64%</b>	<b>363</b>	<b>0,63%</b>	<b>309</b>	<b>0,55%</b>	<b>336</b>	<b>0,63%</b>	<b>289</b>	<b>0,55%</b>	<b>277</b>	<b>0,54%</b>	<b>295</b>	<b>0,54%</b>
<b>TOTAL ESTADO</b>	<b>54.372</b>	<b>100,00%</b>	<b>57.677</b>	<b>100,00%</b>	<b>56.082</b>	<b>100,00%</b>	<b>53.523</b>	<b>100,00%</b>	<b>52.746</b>	<b>100,00%</b>	<b>51.581</b>	<b>100,00%</b>	<b>54.496</b>	<b>100,00%</b>

(1) Calculado sobre el total de solicitudes presentadas en el año

## TOTAL PENSIONES NO CONTRIBUTIVAS

## EVOLUCIÓN INTERANUAL DE LAS SOLICITUDES APROBADAS

CC.AA. PROVINCIAS	2013		2014		2015		2016		2017		2018		2019	
	nº	% (1)	nº	% (1)	nº	% (1)	nº	% (1)	nº	% (1)	nº	% (1)	nº	% (1)
<b>ANDALUCÍA</b>	<b>8.030</b>	<b>23,37%</b>	<b>8.246</b>	<b>22,05%</b>	<b>7.189</b>	<b>19,49%</b>	<b>7.237</b>	<b>20,50%</b>	<b>6.493</b>	<b>19,09%</b>	<b>5.190</b>	<b>16,07%</b>	<b>5.604</b>	<b>16,39%</b>
ALMERÍA	517	1,50%	561	1,50%	524	1,42%	565	1,60%	541	1,59%	509	1,58%	429	1,26%
CÁDIZ	1.566	4,56%	1.379	3,69%	1.305	3,54%	1.179	3,34%	1.299	3,82%	1.033	3,20%	1.135	3,32%
CÓRDOBA	890	2,59%	755	2,02%	630	1,71%	581	1,65%	601	1,77%	645	2,00%	587	1,72%
GRANADA	579	1,69%	654	1,75%	585	1,59%	668	1,89%	657	1,93%	653	2,02%	601	1,76%
HUELVA	546	1,59%	579	1,55%	546	1,48%	624	1,77%	438	1,29%	458	1,42%	389	1,14%
JAÉN	392	1,14%	407	1,09%	451	1,22%	370	1,05%	309	0,91%	363	1,12%	444	1,30%
MÁLAGA	1.684	4,90%	1.564	4,18%	1.523	4,13%	1.491	4,22%	1.395	4,10%	819	2,54%	446	1,30%
SEVILLA	1.856	5,40%	2.347	6,27%	1.625	4,41%	1.759	4,98%	1.253	3,68%	710	2,20%	1.573	4,60%
<b>ARAGÓN</b>	<b>724</b>	<b>2,11%</b>	<b>707</b>	<b>1,89%</b>	<b>751</b>	<b>2,04%</b>	<b>658</b>	<b>1,86%</b>	<b>604</b>	<b>1,78%</b>	<b>697</b>	<b>2,16%</b>	<b>708</b>	<b>2,07%</b>
HUESCA	121	0,35%	133	0,36%	138	0,37%	129	0,37%	117	0,34%	124	0,38%	130	0,38%
TERUEL	55	0,16%	49	0,13%	52	0,14%	44	0,12%	26	0,08%	60	0,19%	59	0,17%
ZARAGOZA	548	1,59%	525	1,40%	561	1,52%	485	1,37%	461	1,36%	513	1,59%	519	1,52%
<b>ASTURIAS</b>	<b>648</b>	<b>1,89%</b>	<b>642</b>	<b>1,72%</b>	<b>767</b>	<b>2,08%</b>	<b>665</b>	<b>1,88%</b>	<b>619</b>	<b>1,82%</b>	<b>420</b>	<b>1,30%</b>	<b>773</b>	<b>2,26%</b>
<b>ILLES BALEARS</b>	<b>759</b>	<b>2,21%</b>	<b>740</b>	<b>1,98%</b>	<b>818</b>	<b>2,22%</b>	<b>693</b>	<b>1,96%</b>	<b>694</b>	<b>2,04%</b>	<b>710</b>	<b>2,20%</b>	<b>760</b>	<b>2,22%</b>
<b>CANARIAS</b>	<b>2.687</b>	<b>7,82%</b>	<b>3.097</b>	<b>8,28%</b>	<b>3.122</b>	<b>8,46%</b>	<b>2.429</b>	<b>6,88%</b>	<b>2.494</b>	<b>7,33%</b>	<b>2.275</b>	<b>7,05%</b>	<b>2.359</b>	<b>6,90%</b>
LAS PALMAS	1.227	3,57%	1.474	3,94%	1.410	3,82%	1.110	3,14%	1.300	3,82%	1.169	3,62%	998	2,92%
S.C. TENERIFE	1.460	4,25%	1.623	4,34%	1.712	4,64%	1.319	3,74%	1.194	3,51%	1.106	3,42%	1.361	3,98%
<b>CANTABRIA</b>	<b>640</b>	<b>1,86%</b>	<b>572</b>	<b>1,53%</b>	<b>662</b>	<b>1,79%</b>	<b>625</b>	<b>1,77%</b>	<b>610</b>	<b>1,79%</b>	<b>681</b>	<b>2,11%</b>	<b>586</b>	<b>1,71%</b>
<b>CASTILLA Y LEÓN</b>	<b>1.951</b>	<b>5,68%</b>	<b>1.858</b>	<b>4,97%</b>	<b>1.970</b>	<b>5,34%</b>	<b>1.969</b>	<b>5,58%</b>	<b>2.112</b>	<b>6,21%</b>	<b>2.107</b>	<b>6,52%</b>	<b>1.979</b>	<b>5,79%</b>
ÁVILA	183	0,53%	189	0,51%	166	0,45%	168	0,48%	201	0,59%	179	0,55%	194	0,57%
BURGOS	215	0,63%	230	0,61%	252	0,68%	198	0,56%	272	0,80%	300	0,93%	251	0,73%
LEÓN	318	0,93%	229	0,61%	345	0,94%	309	0,88%	348	1,02%	289	0,89%	289	0,85%
PALENCIA	176	0,51%	156	0,42%	184	0,50%	144	0,41%	182	0,54%	179	0,55%	170	0,50%
SALAMANCA	302	0,88%	368	0,98%	385	1,04%	366	1,04%	364	1,07%	358	1,11%	351	1,03%
SEGOVIA	108	0,31%	84	0,22%	96	0,26%	109	0,31%	99	0,29%	119	0,37%	130	0,38%
SORIA	43	0,13%	56	0,15%	57	0,15%	65	0,18%	56	0,16%	45	0,14%	32	0,09%
VALLADOLID	390	1,14%	366	0,98%	283	0,77%	391	1,11%	396	1,16%	435	1,35%	352	1,03%
ZAMORA	216	0,63%	180	0,48%	202	0,55%	219	0,62%	194	0,57%	203	0,63%	210	0,61%
<b>CASTILLA-LA MANCHA</b>	<b>1.536</b>	<b>4,47%</b>	<b>1.499</b>	<b>4,01%</b>	<b>1.432</b>	<b>3,88%</b>	<b>1.660</b>	<b>4,70%</b>	<b>2.071</b>	<b>6,09%</b>	<b>1.401</b>	<b>4,34%</b>	<b>1.560</b>	<b>4,56%</b>
ALBACETE	408	1,19%	400	1,07%	393	1,07%	423	1,20%	383	1,13%	332	1,03%	280	0,82%
CIUDAD REAL	379	1,10%	333	0,89%	355	0,96%	348	0,99%	348	1,02%	358	1,11%	338	0,99%
CUENCA	217	0,63%	200	0,53%	186	0,50%	158	0,45%	171	0,50%	149	0,46%	152	0,44%
GUADALAJARA	173	0,50%	178	0,48%	190	0,52%	161	0,46%	195	0,57%	161	0,50%	192	0,56%
TOLEDO	359	1,04%	388	1,04%	308	0,83%	570	1,61%	974	2,86%	401	1,24%	598	1,75%

CC.AA. PROVINCIAS	2013		2014		2015		2016		2017		2018		2019	
	nº	% (1)	nº	% (1)	nº	% (1)	nº	% (1)	nº	% (1)	nº	% (1)	nº	% (1)
<b>CATALUNYA</b>	<b>3.191</b>	<b>9,29%</b>	<b>4.952</b>	<b>13,24%</b>	<b>5.331</b>	<b>14,45%</b>	<b>4.404</b>	<b>12,47%</b>	<b>4.003</b>	<b>11,77%</b>	<b>4.593</b>	<b>14,22%</b>	<b>5.045</b>	<b>14,76%</b>
BARCELONA	2.357	6,86%	3.677	9,83%	3.824	10,37%	3.251	9,21%	2.843	8,36%	3.174	9,83%	3.425	10,02%
GIRONA	300	0,87%	423	1,13%	482	1,31%	395	1,12%	344	1,01%	480	1,49%	561	1,64%
LLEIDA	170	0,49%	220	0,59%	304	0,82%	243	0,69%	260	0,76%	297	0,92%	353	1,03%
TARRAGONA	364	1,06%	632	1,69%	721	1,95%	515	1,46%	556	1,64%	642	1,99%	706	2,07%
<b>C. VALENCIANA</b>	<b>3.642</b>	<b>10,60%</b>	<b>4.112</b>	<b>10,99%</b>	<b>3.949</b>	<b>10,71%</b>	<b>4.060</b>	<b>11,50%</b>	<b>3.611</b>	<b>10,62%</b>	<b>3.316</b>	<b>10,27%</b>	<b>3.364</b>	<b>9,84%</b>
ALICANTE	1.206	3,51%	1.466	3,92%	1.288	3,49%	1.401	3,97%	1.353	3,98%	1.007	3,12%	1.028	3,01%
CASTELLÓN	494	1,44%	372	0,99%	416	1,13%	509	1,44%	381	1,12%	450	1,39%	433	1,27%
VALENCIA	1.942	5,65%	2.274	6,08%	2.245	6,09%	2.150	6,09%	1.877	5,52%	1.859	5,76%	1.903	5,57%
<b>EXTREMADURA</b>	<b>1.239</b>	<b>3,61%</b>	<b>1.079</b>	<b>2,88%</b>	<b>1.065</b>	<b>2,89%</b>	<b>956</b>	<b>2,71%</b>	<b>907</b>	<b>2,67%</b>	<b>985</b>	<b>3,05%</b>	<b>1.017</b>	<b>2,98%</b>
BADAJOS	856	2,49%	671	1,79%	735	1,99%	626	1,77%	582	1,71%	655	2,03%	599	1,75%
CÁCERES	383	1,11%	408	1,09%	330	0,89%	330	0,93%	325	0,96%	330	1,02%	418	1,22%
<b>GALICIA</b>	<b>2.778</b>	<b>8,09%</b>	<b>2.651</b>	<b>7,09%</b>	<b>2.773</b>	<b>7,52%</b>	<b>2.624</b>	<b>7,43%</b>	<b>2.578</b>	<b>7,58%</b>	<b>3.010</b>	<b>9,32%</b>	<b>3.169</b>	<b>9,27%</b>
A CORUÑA	1.098	3,20%	979	2,62%	1.117	3,03%	937	2,65%	936	2,75%	962	2,98%	1.183	3,46%
LUGO	279	0,81%	308	0,82%	292	0,79%	306	0,87%	285	0,84%	286	0,89%	301	0,88%
OURENSE	356	1,04%	300	0,80%	334	0,91%	391	1,11%	330	0,97%	473	1,46%	449	1,31%
PONTEVEDRA	1.045	3,04%	1.064	2,84%	1.030	2,79%	990	2,80%	1.027	3,02%	1.289	3,99%	1.236	3,62%
<b>MADRID</b>	<b>3.450</b>	<b>10,04%</b>	<b>4.066</b>	<b>10,87%</b>	<b>3.887</b>	<b>10,54%</b>	<b>3.997</b>	<b>11,32%</b>	<b>4.088</b>	<b>12,02%</b>	<b>3.828</b>	<b>11,85%</b>	<b>3.864</b>	<b>11,30%</b>
<b>MURCIA</b>	<b>1.186</b>	<b>3,45%</b>	<b>1.197</b>	<b>3,20%</b>	<b>1.153</b>	<b>3,13%</b>	<b>1.275</b>	<b>3,61%</b>	<b>1.060</b>	<b>3,12%</b>	<b>1.094</b>	<b>3,39%</b>	<b>1.157</b>	<b>3,38%</b>
<b>NAVARRA</b>	<b>289</b>	<b>0,84%</b>	<b>249</b>	<b>0,67%</b>	<b>279</b>	<b>0,76%</b>	<b>283</b>	<b>0,80%</b>	<b>278</b>	<b>0,82%</b>	<b>284</b>	<b>0,88%</b>	<b>342</b>	<b>1,00%</b>
<b>PAÍS VASCO</b>	<b>1.102</b>	<b>3,21%</b>	<b>1.179</b>	<b>3,15%</b>	<b>1.228</b>	<b>3,33%</b>	<b>1.259</b>	<b>3,57%</b>	<b>1.296</b>	<b>3,81%</b>	<b>1.174</b>	<b>3,64%</b>	<b>1.320</b>	<b>3,86%</b>
ARABA/ÁLAVA	193	0,56%	169	0,45%	196	0,53%	240	0,68%	210	0,62%	213	0,66%	247	0,72%
GIPUZKOA	252	0,73%	295	0,79%	400	1,08%	382	1,08%	451	1,33%	347	1,07%	334	0,98%
BIZKAIA	657	1,91%	715	1,91%	632	1,71%	637	1,80%	635	1,87%	614	1,90%	739	2,16%
<b>LA RIOJA</b>	<b>198</b>	<b>0,58%</b>	<b>177</b>	<b>0,47%</b>	<b>204</b>	<b>0,55%</b>	<b>182</b>	<b>0,52%</b>	<b>210</b>	<b>0,62%</b>	<b>204</b>	<b>0,63%</b>	<b>219</b>	<b>0,64%</b>
<b>CEUTA</b>	<b>131</b>	<b>0,38%</b>	<b>174</b>	<b>0,47%</b>	<b>166</b>	<b>0,45%</b>	<b>152</b>	<b>0,43%</b>	<b>132</b>	<b>0,39%</b>	<b>185</b>	<b>0,57%</b>	<b>190</b>	<b>0,56%</b>
<b>MELILLA</b>	<b>178</b>	<b>0,52%</b>	<b>208</b>	<b>0,56%</b>	<b>142</b>	<b>0,38%</b>	<b>176</b>	<b>0,50%</b>	<b>145</b>	<b>0,43%</b>	<b>138</b>	<b>0,43%</b>	<b>166</b>	<b>0,49%</b>
<b>TOTAL ESTADO</b>	<b>34.359</b>	<b>100,00%</b>	<b>37.405</b>	<b>100,00%</b>	<b>36.888</b>	<b>100,00%</b>	<b>35.304</b>	<b>100,00%</b>	<b>34.005</b>	<b>100,00%</b>	<b>32.292</b>	<b>100,00%</b>	<b>34.182</b>	<b>100,00%</b>

(1) Calculado sobre el total de solicitudes presentadas en el año

# TOTAL PENSIONES NO CONTRIBUTIVAS

## COMPARACIÓN ORIGEN SOLICITUDES PRESENTADAS CON APROBADAS PERÍODO 2013-2019

COMUNIDADES  AUTÓNOMAS	ORIGEN SOLICITUDES PRESENTADAS									ORIGEN SOLICITUDES APROBADAS								
	NUEVAS		SGIM Y SATP		P A S		INSS		TOTAL	NUEVAS		SGIM Y SATP		P A S		INSS		TOTAL
	Nº	%	Nº	%	Nº	%	Nº	%	Nº	Nº	%	Nº	%	Nº	%	Nº	%	Nº
ANDALUCÍA	70.404	95,26%	412	0,56%	3.088	4,18%	6	0,01%	73.910	47.067	98,08%	197	0,41%	720	1,50%	5	0,01%	47.989
ARAGÓN	7.162	98,73%	72	0,99%	8	0,11%	12	0,17%	7.254	4.807	99,13%	27	0,56%	10	0,21%	5	0,10%	4.849
ASTURIAS	7.582	98,75%	13	0,17%	4	0,05%	79	1,03%	7.678	4.454	98,24%	15	0,33%	4	0,09%	61	1,35%	4.534
ILLES BALEARS	8.127	99,91%	3	0,04%	4	0,05%	0	0,00%	8.134	5.160	99,73%	7	0,14%	7	0,14%	0	0,00%	5.174
CANARIAS	34.330	98,98%	21	0,06%	217	0,63%	116	0,33%	34.684	18.207	98,61%	13	0,07%	168	0,91%	75	0,41%	18.463
CANTABRIA	5.378	99,65%	8	0,15%	11	0,20%	0	0,00%	5.397	4.346	99,31%	11	0,25%	17	0,39%	2	0,05%	4.376
CASTILLA Y LEÓN	19.173	99,70%	44	0,23%	11	0,06%	3	0,02%	19.231	13.870	99,46%	53	0,38%	19	0,14%	4	0,03%	13.946
CAST.-LA MANCHA	16.427	99,36%	14	0,08%	39	0,24%	53	0,32%	16.533	11.039	98,92%	29	0,26%	53	0,47%	38	0,34%	11.159
CATALUNYA	52.411	97,56%	37	0,07%	63	0,12%	1.209	2,25%	53.720	29.450	93,44%	52	0,16%	3	0,01%	2.014	6,39%	31.519
C. VALENCIANA	41.052	99,53%	67	0,16%	125	0,30%	1	0,00%	41.245	25.790	98,99%	69	0,26%	192	0,74%	3	0,01%	26.054
EXTREMADURA	9.790	99,35%	43	0,44%	19	0,19%	2	0,02%	9.854	7.149	98,63%	55	0,76%	44	0,61%	0	0,00%	7.248
GALICIA	31.583	99,90%	16	0,05%	5	0,02%	11	0,03%	31.615	19.494	99,55%	29	0,15%	1	0,01%	59	0,30%	19.583
MADRID	42.258	99,51%	61	0,14%	149	0,35%	0	0,00%	42.468	26.972	99,23%	61	0,22%	147	0,54%	0	0,00%	27.180
MURCIA	15.744	98,39%	39	0,24%	16	0,10%	203	1,27%	16.002	8.032	98,89%	53	0,65%	16	0,20%	21	0,26%	8.122
NAVARRA	2.862	98,66%	7	0,24%	1	0,03%	31	1,07%	2.901	1.973	98,45%	13	0,65%	0	0,00%	18	0,90%	2.004
PAÍS VASCO	10.814	99,27%	3	0,03%	73	0,67%	4	0,04%	10.894	8.496	99,28%	2	0,02%	54	0,63%	6	0,07%	8.558
LA RIOJA	1.821	99,51%	9	0,49%	0	0,00%	0	0,00%	1.830	1.385	99,35%	9	0,65%	0	0,00%	0	0,00%	1.394
CEUTA	1.994	99,45%	3	0,15%	5	0,25%	3	0,15%	2.005	1.122	99,29%	2	0,18%	6	0,53%	0	0,00%	1.130
MELILLA	2.229	99,82%	4	0,18%	0	0,00%	0	0,00%	2.233	1.147	99,48%	4	0,35%	2	0,17%	0	0,00%	1.153
<b>TOTAL ESTADO</b>	<b>381.141</b>	<b>98,34%</b>	<b>876</b>	<b>0,23%</b>	<b>3.838</b>	<b>0,99%</b>	<b>1.733</b>	<b>0,45%</b>	<b>387.588</b>	<b>239.960</b>	<b>98,17%</b>	<b>701</b>	<b>0,29%</b>	<b>1.463</b>	<b>0,60%</b>	<b>2.311</b>	<b>0,95%</b>	<b>244.435</b>

### TOTAL P.N.Cs. ORIGEN SOLICITUDES PRESENTADAS

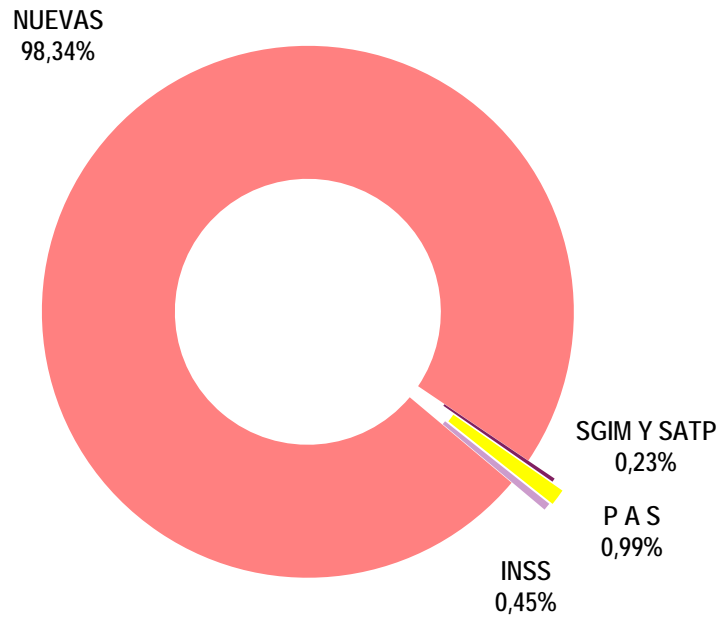

### TOTAL P.N.Cs. ORIGEN SOLICITUDES APROBADAS

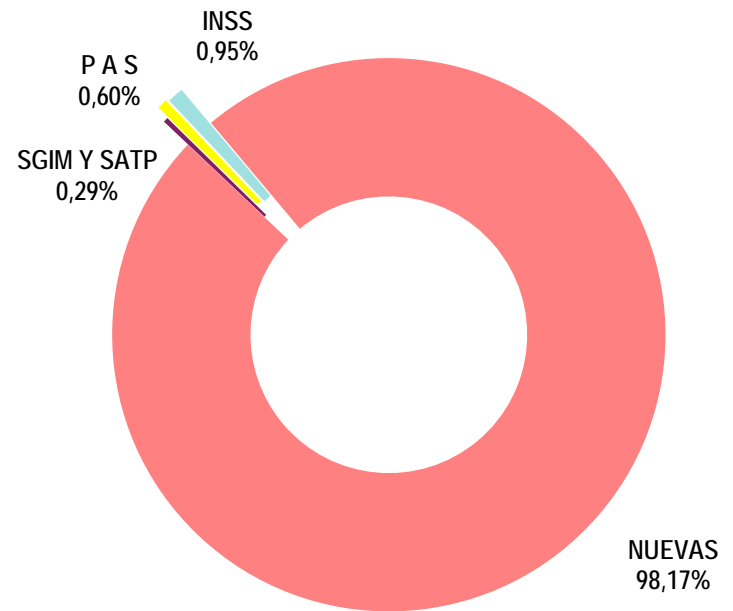



## TOTAL PENSIONES NO CONTRIBUTIVAS

## EVOLUCIÓN INTERANUAL DE LAS SOLICITUDES DENEGADAS

CC.AA. PROVINCIAS	2013		2014		2015		2016		2017		2018		2019	
	nº	% (1)	nº	% (1)	nº	% (1)	nº	% (1)	nº	% (1)	nº	% (1)	nº	% (1)
ANDALUCÍA	3.069	20,00%	3.065	19,25%	2.485	16,79%	2.356	17,04%	2.138	15,16%	2.068	14,07%	2.131	14,49%
ALMERÍA	174	1,13%	208	1,31%	204	1,38%	205	1,48%	178	1,26%	213	1,45%	203	1,38%
CÁDIZ	347	2,26%	321	2,02%	263	1,78%	254	1,84%	273	1,94%	180	1,22%	207	1,41%
CÓRDOBA	187	1,22%	146	0,92%	128	0,86%	153	1,11%	156	1,11%	188	1,28%	189	1,29%
GRANADA	246	1,60%	202	1,27%	207	1,40%	174	1,26%	189	1,34%	207	1,41%	210	1,43%
HUELVA	166	1,08%	157	0,99%	183	1,24%	150	1,08%	117	0,83%	155	1,05%	160	1,09%
JAÉN	129	0,84%	138	0,87%	102	0,69%	105	0,76%	94	0,67%	102	0,69%	110	0,75%
MÁLAGA	694	4,52%	667	4,19%	612	4,13%	632	4,57%	619	4,39%	407	2,77%	223	1,52%
SEVILLA	1.126	7,34%	1.226	7,70%	786	5,31%	683	4,94%	512	3,63%	616	4,19%	829	5,64%
ARAGÓN	245	1,60%	241	1,51%	185	1,25%	254	1,84%	282	2,00%	226	1,54%	337	2,29%
HUESCA	41	0,27%	43	0,27%	23	0,16%	36	0,26%	41	0,29%	29	0,20%	38	0,26%
TERUEL	17	0,11%	22	0,14%	17	0,11%	21	0,15%	23	0,16%	27	0,18%	17	0,12%
ZARAGOZA	187	1,22%	176	1,11%	145	0,98%	197	1,42%	218	1,55%	170	1,16%	282	1,92%
ASTURIAS	343	2,24%	383	2,41%	314	2,12%	314	2,27%	310	2,20%	221	1,50%	267	1,82%
ILLES BALEARS	326	2,12%	281	1,77%	276	1,86%	256	1,85%	313	2,22%	279	1,90%	282	1,92%
CANARIAS	1.583	10,32%	2.019	12,68%	1.964	13,27%	1.646	11,90%	1.749	12,40%	1.895	12,89%	1.719	11,69%
LAS PALMAS	749	4,88%	1.119	7,03%	986	6,66%	840	6,07%	901	6,39%	912	6,20%	777	5,28%
S.C. TENERIFE	834	5,43%	900	5,65%	978	6,61%	806	5,83%	848	6,01%	983	6,69%	942	6,41%
CANTABRIA	109	0,71%	116	0,73%	136	0,92%	139	1,01%	132	0,94%	176	1,20%	137	0,93%
CASTILLA Y LEÓN	507	3,30%	503	3,16%	576	3,89%	498	3,60%	625	4,43%	524	3,56%	567	3,86%
ÁVILA	43	0,28%	51	0,32%	57	0,39%	37	0,27%	30	0,21%	42	0,29%	36	0,24%
BURGOS	86	0,56%	122	0,77%	116	0,78%	113	0,82%	184	1,30%	111	0,75%	117	0,80%
LEÓN	95	0,62%	62	0,39%	97	0,66%	82	0,59%	112	0,79%	104	0,71%	104	0,71%
PALENCIA	37	0,24%	30	0,19%	38	0,26%	23	0,17%	17	0,12%	23	0,16%	28	0,19%
SALAMANCA	101	0,66%	69	0,43%	89	0,60%	79	0,57%	116	0,82%	109	0,74%	109	0,74%
SEGOVIA	35	0,23%	34	0,21%	47	0,32%	31	0,22%	39	0,28%	36	0,24%	41	0,28%
SORIA	2	0,01%	5	0,03%	7	0,05%	9	0,07%	8	0,06%	3	0,02%	9	0,06%
VALLADOLID	65	0,42%	93	0,58%	70	0,47%	73	0,53%	57	0,40%	50	0,34%	59	0,40%
ZAMORA	43	0,28%	37	0,23%	55	0,37%	51	0,37%	62	0,44%	46	0,31%	64	0,44%
CASTILLA-LA MANCHA	622	4,05%	565	3,55%	471	3,18%	629	4,55%	685	4,86%	574	3,90%	621	4,22%
ALBACETE	182	1,19%	177	1,11%	142	0,96%	141	1,02%	141	1,00%	159	1,08%	167	1,14%
CIUDAD REAL	124	0,81%	76	0,48%	83	0,56%	101	0,73%	108	0,77%	90	0,61%	116	0,79%
CUENCA	75	0,49%	75	0,47%	61	0,41%	51	0,37%	43	0,30%	87	0,59%	54	0,37%
GUADALAJARA	59	0,38%	60	0,38%	59	0,40%	50	0,36%	59	0,42%	50	0,34%	57	0,39%
TOLEDO	182	1,19%	177	1,11%	126	0,85%	286	2,07%	334	2,37%	188	1,28%	227	1,54%

CC.AA. PROVINCIAS	2013		2014		2015		2016		2017		2018		2019	
	nº	% (1)	nº	% (1)	nº	% (1)	nº	% (1)	nº	% (1)	nº	% (1)	nº	% (1)
CATALUNYA	2.202	14,35%	2.801	17,60%	2.647	17,88%	2.169	15,68%	1.909	13,54%	2.873	19,54%	2.609	17,75%
BARCELONA	1.764	11,50%	2.187	13,74%	2.003	13,53%	1.641	11,87%	1.398	9,91%	2.078	14,13%	1.868	12,71%
GIRONA	175	1,14%	204	1,28%	221	1,49%	162	1,17%	170	1,21%	241	1,64%	253	1,72%
LLEIDA	59	0,38%	113	0,71%	107	0,72%	107	0,77%	99	0,70%	170	1,16%	139	0,95%
TARRAGONA	204	1,33%	297	1,87%	316	2,13%	259	1,87%	242	1,72%	384	2,61%	349	2,37%
COMUNIDAD VALENCIANA	1.878	12,24%	1.544	9,70%	1.384	9,35%	1.216	8,79%	1.396	9,90%	1.382	9,40%	1.584	10,77%
ALICANTE	955	6,22%	630	3,96%	470	3,18%	516	3,73%	494	3,50%	480	3,26%	593	4,03%
CASTELLÓN	120	0,78%	133	0,84%	146	0,99%	151	1,09%	129	0,91%	185	1,26%	186	1,27%
VALENCIA	803	5,23%	781	4,91%	768	5,19%	549	3,97%	773	5,48%	717	4,88%	805	5,48%
EXTREMADURA	329	2,14%	198	1,24%	214	1,45%	225	1,63%	183	1,30%	130	0,88%	175	1,19%
BADAJOS	235	1,53%	151	0,95%	145	0,98%	158	1,14%	131	0,93%	77	0,52%	120	0,82%
CÁCERES	94	0,61%	47	0,30%	69	0,47%	67	0,48%	52	0,37%	53	0,36%	55	0,37%
GALICIA	1.277	8,32%	1.122	7,05%	1.210	8,17%	1.310	9,47%	1.683	11,93%	1.615	10,98%	1.549	10,54%
A CORUÑA	431	2,81%	373	2,34%	404	2,73%	465	3,36%	605	4,29%	591	4,02%	588	4,00%
LUGO	68	0,44%	77	0,48%	70	0,47%	83	0,60%	100	0,71%	91	0,62%	81	0,55%
OURENSE	178	1,16%	196	1,23%	232	1,57%	226	1,63%	207	1,47%	257	1,75%	204	1,39%
PONTEVEDRA	600	3,91%	476	2,99%	504	3,40%	536	3,88%	771	5,47%	676	4,60%	676	4,60%
MADRID	1.292	8,42%	1.433	9,00%	1.315	8,88%	1.300	9,40%	1.383	9,81%	1.426	9,70%	1.602	10,90%
MURCIA	941	6,13%	981	6,16%	938	6,34%	791	5,72%	788	5,59%	752	5,11%	772	5,25%
NAVARRA	104	0,68%	85	0,53%	90	0,61%	111	0,80%	79	0,56%	83	0,56%	100	0,68%
PAÍS VASCO	238	1,55%	272	1,71%	279	1,88%	345	2,49%	215	1,52%	253	1,72%	277	1,88%
ARABA/ÁLAVA	6	0,04%	1	0,01%	8	0,05%	11	0,08%	6	0,04%	11	0,07%	9	0,06%
GIPUZKOA	43	0,28%	63	0,40%	79	0,53%	87	0,63%	57	0,40%	66	0,45%	69	0,47%
BIZKAIA	189	1,23%	208	1,31%	192	1,30%	247	1,79%	152	1,08%	176	1,20%	199	1,35%
LA RIOJA	31	0,20%	55	0,35%	46	0,31%	57	0,41%	48	0,34%	50	0,34%	65	0,44%
CEUTA	98	0,64%	110	0,69%	115	0,78%	62	0,45%	58	0,41%	50	0,34%	68	0,46%
MELILLA	151	0,98%	144	0,90%	157	1,06%	151	1,09%	128	0,91%	125	0,85%	113	0,77%
<b>TOTAL ESTADO</b>	<b>15.345</b>	<b>100,00%</b>	<b>15.918</b>	<b>100,00%</b>	<b>14.802</b>	<b>100,00%</b>	<b>13.829</b>	<b>100,00%</b>	<b>14.104</b>	<b>100,00%</b>	<b>14.702</b>	<b>100,00%</b>	<b>14.975</b>	<b>101,86%</b>

(1) Calculado sobre el total de solicitudes presentadas en el año

## TOTAL PENSIONES NO CONTRIBUTIVAS

## CAUSAS DE DENEGACIÓN PERIODO 2013-2019

CC.AA. Y/O PROVINCIAS	EDAD	RESIDENCIA LEGAL	RECURSOS ECONÓMICOS		GRADO MINUSVALÍA ENF. CRÓNICA	PRESTACIÓN INCOMPATIBLE	SOLICITAR SIN PASAR DOS AÑOS	SIN DESGLOSAR	TOTAL CAUSAS DE DENEGACIÓN
			PERSONALES	U.E.C.					
			ANDALUCÍA	1.200					
ALMERÍA	174	300	181	503	198	28	0	1	1.385
CÁDIZ	154	124	230	548	720	57	8	4	1.845
CÓRDOBA	83	97	151	372	381	61	0	2	1.147
GRANADA	132	204	228	366	433	62	5	5	1.435
HUELVA	68	66	151	338	425	35	5	0	1.088
JAÉN	46	45	93	248	311	23	12	2	780
MÁLAGA	251	525	336	1.214	1.442	78	1	7	3.854
SEVILLA	292	216	552	1.476	3.017	130	46	49	5.778
ARAGÓN	102	345	445	651	147	78	0	2	1.770
HUESCA	30	10	66	105	32	6	0	2	251
TERUEL	15	32	15	45	29	8	0	0	144
ZARAGOZA	57	303	364	501	86	64	0	0	1.375
ASTURIAS	85	181	859	575	403	49	0	0	2.152
ILLES BALEARS	137	437	308	467	590	64	9	1	2.013
CANARIAS	432	1.415	2.320	1.999	6.195	214	0	0	12.575
LAS PALMAS	157	758	1.026	1.077	3.130	136	0	0	6.284
S.C. TENERIFE	275	657	1.294	922	3.065	78	0	0	6.291
CANTABRIA	49	40	241	389	214	11	1	0	945
CASTILLA Y LEÓN	256	411	785	1.487	722	133	5	1	3.800
ÁVILA	27	49	72	121	10	16	1	0	296
BURGOS	27	100	154	219	327	21	1	0	849
LEÓN	31	85	161	263	91	25	0	0	656
PALENCIA	15	16	29	85	38	13	0	0	196
SALAMANCA	64	63	119	279	125	22	0	0	672
SEGOVIA	23	29	53	135	11	9	3	0	263
SORIA	4	2	13	18	3	3	0	0	43
VALLADOLID	37	52	122	223	19	14	0	0	467
ZAMORA	28	15	62	144	98	10	0	1	358
CASTILLA-LA MANCHA	220	416	727	1.842	857	105	0	0	4.167
ALBACETE	28	93	164	474	331	19	0	0	1.109
CIUDAD REAL	36	55	116	310	157	24	0	0	698
CUENCA	49	24	51	186	131	5	0	0	446
GUADALAJARA	2	66	114	172	33	7	0	0	394
TOLEDO	105	178	282	700	205	50	0	0	1.520

CC.AA. Y/O PROVINCIAS	EDAD	RESIDENCIA LEGAL	RECURSOS ECONÓMICOS		GRADO MINUSVALÍA ENF. CRÓNICA	PRESTACIÓN INCOMPATIBLE	SOLICITAR SIN PASAR DOS AÑOS	SIN DESGLASAR	TOTAL CAUSAS DE DENEGACIÓN
			PERSONALES	U.E.C.					
CATALUNYA	280	1.553	3.002	5.614	3.526	3.235	0	0	17.210
BARCELONA	170	1.068	2.221	4.078	3.138	2.264	0	0	12.939
GIRONA	40	161	254	465	218	288	0	0	1.426
LLEIDA	28	64	166	312	72	152	0	0	794
TARRAGONA	42	260	361	759	98	531	0	0	2.051
<b>C. VALENCIANA</b>	<b>299</b>	<b>959</b>	<b>1.585</b>	<b>4.391</b>	<b>2.881</b>	<b>269</b>	<b>0</b>	<b>0</b>	<b>10.384</b>
ALICANTE	124	403	637	1.478	1.417	79	0	0	4.138
CASTELLÓN	69	83	151	347	382	18	0	0	1.050
VALENCIA	106	473	797	2.566	1.082	172	0	0	5.196
<b>EXTREMADURA</b>	<b>114</b>	<b>72</b>	<b>263</b>	<b>597</b>	<b>385</b>	<b>23</b>	<b>0</b>	<b>0</b>	<b>1.454</b>
BADAJOS	95	30	155	406	311	20	0	0	1.017
CÁCERES	19	42	108	191	74	3	0	0	437
<b>GALICIA</b>	<b>140</b>	<b>755</b>	<b>1.589</b>	<b>3.544</b>	<b>3.652</b>	<b>85</b>	<b>1</b>	<b>0</b>	<b>9.766</b>
A CORUÑA	55	387	543	1.092	1.320	60	0	0	3.457
LUGO	54	20	80	212	188	16	0	0	570
OURENSE	10	189	223	272	799	6	1	0	1.500
PONTEVEDRA	21	159	743	1.968	1.345	3	0	0	4.239
<b>MADRID</b>	<b>514</b>	<b>1.984</b>	<b>2.538</b>	<b>4.150</b>	<b>524</b>	<b>41</b>	<b>0</b>	<b>0</b>	<b>9.751</b>
<b>MURCIA</b>	<b>97</b>	<b>738</b>	<b>631</b>	<b>1.113</b>	<b>3.276</b>	<b>107</b>	<b>1</b>	<b>0</b>	<b>5.963</b>
<b>NAVARRA</b>	<b>12</b>	<b>226</b>	<b>134</b>	<b>259</b>	<b>10</b>	<b>11</b>	<b>0</b>	<b>0</b>	<b>652</b>
<b>PAÍS VASCO</b>	<b>40</b>	<b>252</b>	<b>441</b>	<b>814</b>	<b>225</b>	<b>93</b>	<b>14</b>	<b>0</b>	<b>1.879</b>
ARABA/ÁLAVA	1	2	2	47	0	0	0	0	52
GIPUZKOA	3	87	129	204	9	18	14	0	464
BIZKAIA	36	163	310	563	216	75	0	0	1.363
LA RIOJA	29	125	84	89	21	4	0	0	352
CEUTA	24	104	114	95	205	18	1	0	561
MELILLA	9	179	66	55	648	12	0	0	969
<b>TOTAL ESTADO</b>	<b>4.039</b>	<b>11.769</b>	<b>18.054</b>	<b>33.196</b>	<b>31.408</b>	<b>5.026</b>	<b>109</b>	<b>74</b>	<b>103.675</b>

## TOTAL PENSIONES NO CONTRIBUTIVAS

### EVOLUCIÓN INTERANUAL DE LAS SOLICITUDES CADUCADAS O DESISTIDAS

CC.AA. PROVINCIAS	2013		2014		2015		2016		2017		2018		2019	
	nº	% (1)	nº	% (1)	nº	% (1)	nº	% (1)	nº	% (1)	nº	% (1)	nº	% (1)
<b>ANDALUCÍA</b>	<b>771</b>	<b>16,52%</b>	<b>792</b>	<b>18,19%</b>	<b>709</b>	<b>16,14%</b>	<b>790</b>	<b>18,00%</b>	<b>777</b>	<b>16,76%</b>	<b>821</b>	<b>17,90%</b>	<b>739</b>	<b>16,11%</b>
ALMERÍA	45	0,96%	62	1,42%	68	1,55%	89	2,03%	60	1,29%	63	1,37%	86	1,87%
CÁDIZ	107	2,29%	140	3,22%	187	4,26%	147	3,35%	148	3,19%	129	2,81%	111	2,42%
CÓRDOBA	57	1,22%	43	0,99%	49	1,12%	49	1,12%	59	1,27%	40	0,87%	55	1,20%
GRANADA	49	1,05%	66	1,52%	76	1,73%	88	2,00%	98	2,11%	128	2,79%	118	2,57%
HUELVA	55	1,18%	28	0,64%	23	0,52%	55	1,25%	55	1,19%	70	1,53%	79	1,72%
JAÉN	37	0,79%	44	1,01%	24	0,55%	17	0,39%	13	0,28%	44	0,96%	24	0,52%
MÁLAGA	147	3,15%	130	2,99%	114	2,60%	90	2,05%	104	2,24%	138	3,01%	143	3,12%
SEVILLA	274	5,87%	279	6,41%	168	3,83%	255	5,81%	240	5,18%	209	4,56%	123	2,68%
<b>ARAGÓN</b>	<b>53</b>	<b>1,14%</b>	<b>45</b>	<b>1,03%</b>	<b>78</b>	<b>1,78%</b>	<b>72</b>	<b>1,64%</b>	<b>74</b>	<b>1,60%</b>	<b>103</b>	<b>2,25%</b>	<b>153</b>	<b>3,34%</b>
HUESCA	9	0,19%	6	0,14%	4	0,09%	3	0,07%	4	0,09%	4	0,09%	5	0,11%
TERUEL	8	0,17%	3	0,07%	7	0,16%	4	0,09%	3	0,06%	4	0,09%	2	0,04%
ZARAGOZA	36	0,77%	36	0,83%	67	1,53%	65	1,48%	67	1,44%	95	2,07%	146	3,18%
<b>ASTURIAS</b>	<b>112</b>	<b>2,40%</b>	<b>90</b>	<b>2,07%</b>	<b>107</b>	<b>2,44%</b>	<b>112</b>	<b>2,55%</b>	<b>163</b>	<b>3,52%</b>	<b>85</b>	<b>1,85%</b>	<b>122</b>	<b>2,66%</b>
<b>ILLES BALEARS</b>	<b>97</b>	<b>2,08%</b>	<b>106</b>	<b>2,43%</b>	<b>138</b>	<b>3,14%</b>	<b>185</b>	<b>4,21%</b>	<b>126</b>	<b>2,72%</b>	<b>125</b>	<b>2,73%</b>	<b>157</b>	<b>3,42%</b>
<b>CANARIAS</b>	<b>332</b>	<b>7,11%</b>	<b>383</b>	<b>8,80%</b>	<b>285</b>	<b>6,49%</b>	<b>200</b>	<b>4,56%</b>	<b>304</b>	<b>6,56%</b>	<b>377</b>	<b>8,22%</b>	<b>327</b>	<b>7,13%</b>
LAS PALMAS	188	4,03%	232	5,33%	124	2,82%	96	2,19%	133	2,87%	171	3,73%	138	3,01%
S.C. TENERIFE	144	3,08%	151	3,47%	161	3,67%	104	2,37%	171	3,69%	206	4,49%	189	4,12%
<b>CANTABRIA</b>	<b>0</b>	<b>0,00%</b>	<b>2</b>	<b>0,05%</b>	<b>57</b>	<b>1,30%</b>	<b>6</b>	<b>0,14%</b>	<b>34</b>	<b>0,73%</b>	<b>0</b>	<b>0,00%</b>	<b>0</b>	<b>0,00%</b>
<b>CASTILLA Y LEÓN</b>	<b>279</b>	<b>5,98%</b>	<b>158</b>	<b>3,63%</b>	<b>227</b>	<b>5,17%</b>	<b>192</b>	<b>4,37%</b>	<b>176</b>	<b>3,80%</b>	<b>177</b>	<b>3,86%</b>	<b>184</b>	<b>4,01%</b>
ÁVILA	5	0,11%	15	0,34%	8	0,18%	11	0,25%	10	0,22%	21	0,46%	8	0,17%
BURGOS	170	3,64%	68	1,56%	70	1,59%	69	1,57%	69	1,49%	50	1,09%	59	1,29%
LEÓN	21	0,45%	12	0,28%	36	0,82%	32	0,73%	27	0,58%	36	0,78%	44	0,96%
PALENCIA	5	0,11%	6	0,14%	5	0,11%	8	0,18%	6	0,13%	3	0,07%	10	0,22%
SALAMANCA	11	0,24%	7	0,16%	28	0,64%	19	0,43%	14	0,30%	20	0,44%	21	0,46%
SEGOVIA	24	0,51%	14	0,32%	26	0,59%	40	0,91%	35	0,75%	12	0,26%	3	0,07%
SORIA	2	0,04%	1	0,02%	4	0,09%	2	0,05%	2	0,04%	2	0,04%	4	0,09%
VALLADOLID	24	0,51%	26	0,60%	40	0,91%	3	0,07%	4	0,09%	25	0,55%	17	0,37%
ZAMORA	17	0,36%	9	0,21%	10	0,23%	8	0,18%	9	0,19%	8	0,17%	18	0,39%
<b>CASTILLA-LA MANCHA</b>	<b>192</b>	<b>4,11%</b>	<b>177</b>	<b>4,07%</b>	<b>193</b>	<b>4,39%</b>	<b>286</b>	<b>6,51%</b>	<b>197</b>	<b>4,25%</b>	<b>180</b>	<b>3,92%</b>	<b>257</b>	<b>5,60%</b>
ALBACETE	43	0,92%	38	0,87%	38	0,87%	49	1,12%	31	0,67%	36	0,78%	72	1,57%
CIUDAD REAL	52	1,11%	46	1,06%	46	1,05%	33	0,75%	30	0,65%	18	0,39%	27	0,59%
CUENCA	10	0,21%	12	0,28%	10	0,23%	6	0,14%	12	0,26%	13	0,28%	5	0,11%
GUADALAJARA	23	0,49%	25	0,57%	14	0,32%	13	0,30%	15	0,32%	31	0,68%	19	0,41%
TOLEDO	64	1,37%	56	1,29%	85	1,94%	185	4,21%	109	2,35%	82	1,79%	134	2,92%

CC.AA. PROVINCIAS	2013		2014		2015		2016		2017		2018		2019	
	nº	% (1)	nº	% (1)	nº	% (1)	nº	% (1)	nº	% (1)	nº	% (1)	nº	% (1)
CATALUNYA	1.267	27,14%	991	22,76%	722	16,44%	757	17,24%	633	13,65%	703	15,33%	1.038	22,63%
BARCELONA	913	19,56%	712	16,35%	495	11,27%	512	11,66%	442	9,53%	453	9,88%	504	10,99%
GIRONA	112	2,40%	79	1,81%	90	2,05%	81	1,85%	54	1,16%	85	1,85%	102	2,22%
LLEIDA	59	1,26%	42	0,96%	38	0,87%	45	1,03%	49	1,06%	43	0,94%	303	6,61%
TARRAGONA	183	3,92%	158	3,63%	99	2,25%	119	2,71%	88	1,90%	122	2,66%	129	2,81%
COMUNIDAD VALENCIANA	355	7,60%	428	9,83%	497	11,32%	431	9,82%	506	10,91%	380	8,28%	520	11,34%
ALICANTE	120	2,57%	156	3,58%	197	4,49%	195	4,44%	224	4,83%	29	0,63%	174	3,79%
CASTELLÓN	27	0,58%	50	1,15%	34	0,77%	48	1,09%	34	0,73%	53	1,16%	64	1,40%
VALENCIA	208	4,46%	222	5,10%	266	6,06%	188	4,28%	248	5,35%	298	6,50%	282	6,15%
EXTREMADURA	91	1,95%	125	2,87%	97	2,21%	149	3,39%	115	2,48%	148	3,23%	187	4,08%
BADAJOS	54	1,16%	82	1,88%	61	1,39%	90	2,05%	88	1,90%	91	1,98%	116	2,53%
CÁCERES	37	0,79%	43	0,99%	36	0,82%	59	1,34%	27	0,58%	57	1,24%	71	1,55%
GALICIA	175	3,75%	198	4,55%	209	4,76%	192	4,37%	264	5,69%	241	5,25%	308	6,71%
A CORUÑA	75	1,61%	53	1,22%	87	1,98%	84	1,91%	77	1,66%	73	1,59%	199	4,34%
LUGO	15	0,32%	18	0,41%	26	0,59%	23	0,52%	25	0,54%	27	0,59%	32	0,70%
OURENSE	6	0,13%	22	0,51%	5	0,11%	12	0,27%	18	0,39%	25	0,55%	19	0,41%
PONTEVEDRA	79	1,69%	105	2,41%	91	2,07%	73	1,66%	144	3,11%	116	2,53%	58	1,26%
MADRID	623	13,35%	559	12,84%	658	14,98%	583	13,28%	897	19,34%	875	19,08%	958	20,89%
MURCIA	179	3,83%	173	3,97%	237	5,40%	220	5,01%	215	4,64%	185	4,03%	177	3,86%
NAVARRA	17	0,36%	18	0,41%	39	0,89%	47	1,07%	41	0,88%	45	0,98%	45	0,98%
PAÍS VASCO	23	0,49%	22	0,51%	73	1,66%	107	2,44%	48	1,04%	75	1,64%	109	2,38%
ARABA/ÁLAVA	0	0,00%	0	0,00%	0	0,00%	0	0,00%	0	0,00%	0	0,00%	0	0,00%
GIPUZKOA	0	0,00%	0	0,00%	34	0,77%	66	1,50%	29	0,63%	22	0,48%	24	0,52%
BIZKAIA	23	0,49%	22	0,51%	39	0,89%	41	0,93%	19	0,41%	53	1,16%	85	1,85%
LA RIOJA	5	0,11%	9	0,21%	10	0,23%	8	0,18%	13	0,28%	16	0,35%	12	0,26%
CEUTA	76	1,63%	67	1,54%	46	1,05%	44	1,00%	38	0,82%	37	0,81%	30	0,65%
MELILLA	21	0,45%	11	0,25%	10	0,23%	9	0,21%	16	0,35%	14	0,31%	16	0,35%
<b>TOTAL ESTADO</b>	<b>4.668</b>	<b>100,00%</b>	<b>4.354</b>	<b>100,00%</b>	<b>4.392</b>	<b>100,00%</b>	<b>4.390</b>	<b>100,00%</b>	<b>4.637</b>	<b>100,00%</b>	<b>4.587</b>	<b>100,00%</b>	<b>5.339</b>	<b>116,39%</b>

(1) Calculado sobre el total de solicitudes presentadas en el año

## TOTAL PENSIONES NO CONTRIBUTIVAS

## EVOLUCIÓN INTERANUAL DE LAS SOLICITUDES PENDIENTES

CC.AA. PROVINCIAS	2013		2014		2015		2016		2017		2018		2019	
	nº	% (1)	nº	% (1)	nº	% (1)	nº	% (1)	nº	% (1)	nº	% (1)	nº	% (1)
<b>ANDALUCÍA</b>	<b>3.374</b>	<b>15,21%</b>	<b>2.489</b>	<b>12,68%</b>	<b>2.501</b>	<b>13,19%</b>	<b>2.724</b>	<b>12,76%</b>	<b>3.584</b>	<b>15,40%</b>	<b>5.844</b>	<b>22,80%</b>	<b>7.190</b>	<b>26,46%</b>
ALMERÍA	60	0,27%	51	0,26%	77	0,41%	58	0,27%	101	0,43%	114	0,44%	162	0,60%
CÁDIZ	512	2,31%	712	3,63%	480	2,53%	492	2,30%	379	1,63%	713	2,78%	844	3,11%
CÓRDOBA	129	0,58%	124	0,63%	122	0,64%	153	0,72%	179	0,77%	170	0,66%	998	3,67%
GRANADA	207	0,93%	188	0,96%	226	1,19%	251	1,18%	235	1,01%	246	0,96%	313	1,15%
HUELVA	82	0,37%	96	0,49%	123	0,65%	100	0,47%	145	0,62%	97	0,38%	105	0,39%
JAÉN	90	0,41%	98	0,50%	66	0,35%	55	0,26%	137	0,59%	140	0,55%	110	0,40%
MÁLAGA	428	1,93%	405	2,06%	418	2,21%	584	2,74%	723	3,11%	1.482	5,78%	2.729	10,04%
SEVILLA	1.866	8,41%	815	4,15%	989	5,22%	1.031	4,83%	1.685	7,24%	2.882	11,24%	2.740	10,09%
<b>ARAGÓN</b>	<b>88</b>	<b>0,40%</b>	<b>101</b>	<b>0,51%</b>	<b>76</b>	<b>0,40%</b>	<b>84</b>	<b>0,39%</b>	<b>122</b>	<b>0,52%</b>	<b>128</b>	<b>0,50%</b>	<b>137</b>	<b>0,50%</b>
HUESCA	17	0,08%	20	0,10%	17	0,09%	22	0,10%	23	0,10%	18	0,07%	20	0,07%
TERUEL	6	0,03%	9	0,05%	7	0,04%	6	0,03%	8	0,03%	14	0,05%	20	0,07%
ZARAGOZA	65	0,29%	72	0,37%	52	0,27%	56	0,26%	91	0,39%	96	0,37%	97	0,36%
<b>ASTURIAS</b>	<b>296</b>	<b>1,33%</b>	<b>231</b>	<b>1,18%</b>	<b>209</b>	<b>1,10%</b>	<b>214</b>	<b>1,00%</b>	<b>171</b>	<b>0,73%</b>	<b>549</b>	<b>2,14%</b>	<b>498</b>	<b>1,83%</b>
<b>ILLES BALEARS</b>	<b>66</b>	<b>0,30%</b>	<b>174</b>	<b>0,89%</b>	<b>122</b>	<b>0,64%</b>	<b>40</b>	<b>0,19%</b>	<b>80</b>	<b>0,34%</b>	<b>20</b>	<b>0,08%</b>	<b>82</b>	<b>0,30%</b>
<b>CANARIAS</b>	<b>5.133</b>	<b>23,14%</b>	<b>4.451</b>	<b>22,67%</b>	<b>4.299</b>	<b>22,68%</b>	<b>4.994</b>	<b>23,39%</b>	<b>5.388</b>	<b>23,15%</b>	<b>6.090</b>	<b>23,76%</b>	<b>6.437</b>	<b>23,69%</b>
LAS PALMAS	2.682	12,09%	2.062	10,50%	1.909	10,07%	2.177	10,20%	2.186	9,39%	2.439	9,52%	2.860	10,53%
S.C. TENERIFE	2.451	11,05%	2.389	12,17%	2.390	12,61%	2.817	13,19%	3.202	13,76%	3.651	14,24%	3.577	13,17%
<b>CANTABRIA</b>	<b>136</b>	<b>0,61%</b>	<b>227</b>	<b>1,16%</b>	<b>132</b>	<b>0,70%</b>	<b>156</b>	<b>0,73%</b>	<b>111</b>	<b>0,48%</b>	<b>96</b>	<b>0,37%</b>	<b>81</b>	<b>0,30%</b>
<b>CASTILLA Y LEÓN</b>	<b>458</b>	<b>2,06%</b>	<b>608</b>	<b>3,10%</b>	<b>591</b>	<b>3,12%</b>	<b>657</b>	<b>3,08%</b>	<b>580</b>	<b>2,49%</b>	<b>528</b>	<b>2,06%</b>	<b>538</b>	<b>1,98%</b>
ÁVILA	19	0,09%	7	0,04%	2	0,01%	5	0,02%	11	0,05%	9	0,04%	13	0,05%
BURGOS	75	0,34%	91	0,46%	102	0,54%	143	0,67%	122	0,52%	95	0,37%	96	0,35%
LEÓN	105	0,47%	217	1,11%	158	0,83%	150	0,70%	124	0,53%	154	0,60%	176	0,65%
PALENCIA	30	0,14%	21	0,11%	19	0,10%	23	0,11%	12	0,05%	18	0,07%	20	0,07%
SALAMANCA	94	0,42%	111	0,57%	81	0,43%	98	0,46%	115	0,49%	135	0,53%	126	0,46%
SEGOVIA	28	0,13%	42	0,21%	53	0,28%	45	0,21%	43	0,18%	47	0,18%	29	0,11%
SORIA	4	0,02%	8	0,04%	12	0,06%	14	0,07%	9	0,04%	9	0,04%	7	0,03%
VALLADOLID	71	0,32%	68	0,35%	136	0,72%	139	0,65%	122	0,52%	36	0,14%	55	0,20%
ZAMORA	32	0,14%	43	0,22%	28	0,15%	40	0,19%	22	0,09%	25	0,10%	16	0,06%
<b>CASTILLA-LA MANCHA</b>	<b>927</b>	<b>4,18%</b>	<b>944</b>	<b>4,81%</b>	<b>998</b>	<b>5,26%</b>	<b>1.032</b>	<b>4,83%</b>	<b>389</b>	<b>1,67%</b>	<b>565</b>	<b>2,20%</b>	<b>512</b>	<b>1,88%</b>
ALBACETE	136	0,61%	101	0,51%	113	0,60%	105	0,49%	104	0,45%	135	0,53%	115	0,42%
CIUDAD REAL	22	0,10%	16	0,08%	29	0,15%	73	0,34%	47	0,20%	58	0,23%	101	0,37%
CUENCA	40	0,18%	43	0,22%	25	0,13%	26	0,12%	50	0,21%	34	0,13%	49	0,18%
GUADALAJARA	24	0,11%	13	0,07%	11	0,06%	49	0,23%	37	0,16%	49	0,19%	42	0,15%
TOLEDO	705	3,18%	771	3,93%	820	4,33%	779	3,65%	151	0,65%	289	1,13%	205	0,75%

CC.AA. PROVINCIAS	2013		2014		2015		2016		2017		2018		2019	
	nº	%	nº	%	nº	%	nº	%(1)	nº	%(1)	nº	%(1)	nº	%(1)
CATALUNYA	6.151	27,72%	5.030	25,62%	4.212	22,22%	4.708	22,05%	5.944	25,54%	3.835	14,96%	3.778	13,91%
BARCELONA	4.568	20,59%	3.616	18,42%	3.039	16,03%	3.351	15,70%	4.207	18,08%	2.660	10,38%	2.616	9,63%
GIRONA	500	2,25%	482	2,46%	379	2,00%	417	1,95%	561	2,41%	402	1,57%	429	1,58%
LLEIDA	271	1,22%	254	1,29%	246	1,30%	287	1,34%	340	1,46%	256	1,00%	199	0,73%
TARRAGONA	812	3,66%	678	3,45%	548	2,89%	653	3,06%	836	3,59%	517	2,02%	534	1,97%
COMUNIDAD VALENCIANA	1.790	8,07%	1.274	6,49%	1.455	7,68%	1.837	8,60%	2.206	9,48%	2.959	11,54%	3.287	12,10%
ALICANTE	736	3,32%	547	2,79%	733	3,87%	928	4,35%	1.060	4,55%	1.785	6,96%	2.315	8,52%
CASTELLÓN	140	0,63%	139	0,71%	171	0,90%	134	0,63%	224	0,96%	210	0,82%	161	0,59%
VALENCIA	914	4,12%	588	2,99%	551	2,91%	775	3,63%	922	3,96%	964	3,76%	811	2,99%
EXTREMADURA	47	0,21%	238	1,21%	169	0,89%	283	1,33%	142	0,61%	325	1,27%	312	1,15%
BADAJOS	24	0,11%	195	0,99%	95	0,50%	217	1,02%	92	0,40%	238	0,93%	210	0,77%
CÁCERES	23	0,10%	43	0,22%	74	0,39%	66	0,31%	50	0,21%	87	0,34%	102	0,38%
GALICIA	1.371	6,18%	1.670	8,51%	1.778	9,38%	2.056	9,63%	2.005	8,62%	1.811	7,07%	1.521	5,60%
A CORUÑA	566	2,55%	693	3,53%	671	3,54%	763	3,57%	839	3,61%	909	3,55%	860	3,17%
LUGO	45	0,20%	33	0,17%	60	0,32%	72	0,34%	51	0,22%	64	0,25%	83	0,31%
OURENSE	148	0,67%	119	0,61%	115	0,61%	95	0,44%	140	0,60%	91	0,36%	18	0,07%
PONTEVEDRA	612	2,76%	825	4,20%	932	4,92%	1.126	5,27%	975	4,19%	747	2,91%	560	2,06%
MADRID	1.347	6,07%	1.123	5,72%	1.326	7,00%	1.461	6,84%	1.301	5,59%	1.368	5,34%	1.305	4,80%
MURCIA	688	3,10%	653	3,33%	717	3,78%	786	3,68%	852	3,66%	1.100	4,29%	1.184	4,36%
NAVARRA	28	0,13%	40	0,20%	56	0,30%	37	0,17%	26	0,11%	34	0,13%	27	0,10%
PAÍS VASCO	160	0,72%	205	1,04%	164	0,87%	141	0,66%	204	0,88%	255	0,99%	148	0,54%
ARABA/ÁLAVA	1	0,00%	0	0,00%	9	0,05%	4	0,02%	2	0,01%	4	0,02%	0	0,00%
GIPUZKOA	38	0,17%	54	0,28%	22	0,12%	45	0,21%	24	0,10%	38	0,15%	25	0,09%
BIZKAIA	121	0,55%	151	0,77%	133	0,70%	92	0,43%	178	0,76%	213	0,83%	123	0,45%
LA RIOJA	31	0,14%	50	0,25%	38	0,20%	45	0,21%	56	0,24%	61	0,24%	50	0,18%
CEUTA	68	0,31%	78	0,40%	59	0,31%	54	0,25%	62	0,27%	29	0,11%	24	0,09%
MELILLA	28	0,13%	47	0,24%	54	0,28%	40	0,19%	50	0,21%	34	0,13%	58	0,21%
<b>TOTAL ESTADO</b>	<b>22.187</b>	<b>100,00%</b>	<b>19.633</b>	<b>100,00%</b>	<b>18.956</b>	<b>100,00%</b>	<b>21.349</b>	<b>100,00%</b>	<b>23.273</b>	<b>100,00%</b>	<b>25.631</b>	<b>100,00%</b>	<b>27.169</b>	<b>100,00%</b>

(1) Calculado sobre el total de solicitudes presentadas en el año



## TOTAL PENSIONES NO CONTRIBUTIVAS

### EVOLUCIÓN INTERANUAL COEFICIENTE DE COBERTURA

CC.AA. PROVINCIAS	2013 % (1)	2014 % (1)	2015 % (1)	2016 % (1)	2017 % (1)	2018 % (1)	2019 % (1)
<b>ANDALUCÍA</b>	<b>105,38%</b>	<b>107,89%</b>	<b>99,88%</b>	<b>97,90%</b>	<b>91,62%</b>	<b>78,14%</b>	<b>86,29%</b>
ALMERÍA	99,46%	101,09%	96,84%	102,26%	94,77%	98,37%	93,73%
CÁDIZ	118,13%	90,20%	115,23%	99,25%	107,03%	80,07%	91,73%
CÓRDOBA	115,83%	100,53%	100,25%	96,19%	96,91%	101,04%	98,00%
GRANADA	96,26%	102,10%	95,81%	97,38%	101,72%	98,90%	93,27%
HUELVA	96,84%	98,20%	96,53%	102,85%	93,13%	107,56%	98,74%
JAÉN	99,11%	98,66%	105,87%	102,29%	83,53%	99,41%	105,47%
MÁLAGA	101,41%	100,98%	99,43%	93,02%	93,84%	64,25%	39,44%
SEVILLA	105,65%	137,52%	93,68%	98,47%	75,40%	56,19%	105,96%
<b>ARAGÓN</b>	<b>99,22%</b>	<b>98,71%</b>	<b>102,53%</b>	<b>99,19%</b>	<b>96,19%</b>	<b>99,42%</b>	<b>99,25%</b>
HUESCA	97,71%	98,38%	101,85%	97,11%	99,39%	103,29%	98,86%
TERUEL	103,90%	96,10%	102,70%	101,47%	96,30%	93,81%	92,86%
ZARAGOZA	99,10%	99,06%	102,66%	99,47%	95,52%	99,36%	99,89%
<b>ASTURIAS</b>	<b>100,09%</b>	<b>106,19%</b>	<b>101,89%</b>	<b>99,54%</b>	<b>104,10%</b>	<b>65,76%</b>	<b>104,59%</b>
<b>ILLES BALEARS</b>	<b>100,25%</b>	<b>91,26%</b>	<b>104,41%</b>	<b>107,79%</b>	<b>96,59%</b>	<b>105,69%</b>	<b>95,08%</b>
<b>CANARIAS</b>	<b>97,17%</b>	<b>114,16%</b>	<b>102,91%</b>	<b>86,02%</b>	<b>92,03%</b>	<b>86,63%</b>	<b>92,70%</b>
LAS PALMAS	100,93%	128,12%	106,46%	88,42%	99,62%	89,90%	81,96%
S.C. TENERIFE	94,06%	102,37%	99,96%	83,92%	85,18%	83,64%	103,06%
<b>CANTABRIA</b>	<b>95,90%</b>	<b>88,35%</b>	<b>112,50%</b>	<b>96,98%</b>	<b>106,16%</b>	<b>101,78%</b>	<b>102,12%</b>
<b>CASTILLA Y LEÓN</b>	<b>99,56%</b>	<b>94,38%</b>	<b>100,62%</b>	<b>97,58%</b>	<b>102,72%</b>	<b>101,89%</b>	<b>99,64%</b>
ÁVILA	94,29%	104,94%	102,21%	98,63%	97,57%	100,83%	98,35%
BURGOS	111,61%	96,33%	97,55%	90,26%	104,17%	106,22%	99,77%
LEÓN	86,28%	73,01%	114,08%	101,93%	105,64%	93,46%	95,21%
PALENCIA	96,89%	104,92%	100,89%	97,77%	105,67%	97,16%	99,05%
SALAMANCA	93,45%	96,31%	106,36%	96,47%	96,67%	96,06%	101,91%
SEGOVIA	116,78%	90,41%	93,89%	104,65%	101,17%	97,66%	111,54%
SORIA	104,44%	93,94%	94,44%	97,44%	108,20%	100,00%	104,65%
VALLADOLID	100,84%	100,62%	85,25%	99,36%	103,86%	120,28%	95,75%
ZAMORA	111,29%	95,36%	105,95%	95,86%	107,29%	98,85%	103,18%
<b>CASTILLA-LA MANCHA</b>	<b>94,38%</b>	<b>99,25%</b>	<b>97,49%</b>	<b>98,70%</b>	<b>127,84%</b>	<b>92,45%</b>	<b>102,22%</b>
ALBACETE	95,62%	106,03%	97,95%	101,32%	100,18%	94,44%	104,01%
CIUDAD REAL	105,51%	101,34%	97,38%	91,63%	105,65%	97,69%	91,79%
CUENCA	103,07%	98,97%	107,53%	99,54%	90,40%	106,87%	93,36%
GUADALAJARA	108,51%	104,37%	100,77%	85,50%	104,67%	95,28%	102,68%
TOLEDO	78,17%	90,39%	91,37%	104,10%	179,59%	82,94%	109,60%

CC.AA. PROVINCIAS	2013 % (1)	2014 % (1)	2015 % (1)	2016 % (1)	2017 % (1)	2018 % (1)	2019 % (1)
<b>CATALUNYA</b>	<b>84,17%</b>	<b>114,71%</b>	<b>110,38%</b>	<b>93,66%</b>	<b>84,12%</b>	<b>134,80%</b>	<b>100,66%</b>
BARCELONA	83,72%	116,93%	110,04%	94,54%	84,55%	137,21%	100,76%
GIRONA	95,92%	102,62%	114,93%	94,38%	79,78%	124,57%	97,14%
LLEIDA	89,16%	104,75%	101,81%	90,60%	88,50%	119,72%	107,72%
TARRAGONA	77,82%	114,06%	112,92%	89,48%	82,88%	138,48%	98,58%
<b>COMUNIDAD VALENCIANA</b>	<b>96,82%</b>	<b>109,27%</b>	<b>96,99%</b>	<b>93,73%</b>	<b>93,73%</b>	<b>87,09%</b>	<b>94,34%</b>
ALICANTE	99,56%	109,16%	91,31%	91,55%	94,01%	67,65%	77,20%
CASTELLÓN	98,16%	100,18%	94,90%	105,51%	85,80%	102,08%	107,73%
VALENCIA	94,53%	111,05%	101,14%	92,80%	95,17%	98,56%	105,39%
<b>EXTREMADURA</b>	<b>101,53%</b>	<b>88,01%</b>	<b>105,28%</b>	<b>92,11%</b>	<b>113,25%</b>	<b>87,34%</b>	<b>100,95%</b>
BADAJOS	98,62%	84,09%	111,89%	87,75%	118,49%	84,93%	103,47%
CÁCERES	108,67%	96,14%	93,35%	101,79%	104,12%	92,24%	97,32%
<b>GALICIA</b>	<b>88,88%</b>	<b>93,00%</b>	<b>97,49%</b>	<b>93,69%</b>	<b>101,14%</b>	<b>104,15%</b>	<b>106,12%</b>
A CORUÑA	98,83%	91,71%	101,39%	94,17%	95,51%	95,87%	102,55%
LUGO	96,28%	103,07%	93,49%	97,17%	105,40%	96,88%	95,61%
OURENSE	96,09%	105,93%	100,71%	103,28%	92,50%	106,94%	112,19%
PONTEVEDRA	78,43%	88,54%	93,82%	89,18%	108,43%	112,30%	110,49%
<b>MADRID</b>	<b>92,64%</b>	<b>103,84%</b>	<b>96,65%</b>	<b>97,76%</b>	<b>102,58%</b>	<b>98,92%</b>	<b>100,99%</b>
<b>MURCIA</b>	<b>98,50%</b>	<b>101,51%</b>	<b>97,32%</b>	<b>97,07%</b>	<b>96,90%</b>	<b>89,12%</b>	<b>96,16%</b>
<b>NAVARRA</b>	<b>101,49%</b>	<b>96,70%</b>	<b>96,23%</b>	<b>104,50%</b>	<b>102,84%</b>	<b>98,10%</b>	<b>101,46%</b>
<b>PAÍS VASCO</b>	<b>99,13%</b>	<b>97,04%</b>	<b>102,66%</b>	<b>101,36%</b>	<b>96,12%</b>	<b>96,72%</b>	<b>106,69%</b>
ARABA/ÁLAVA	100,51%	100,59%	95,77%	102,03%	100,93%	99,12%	101,59%
GIPUZKOA	95,47%	95,72%	106,65%	95,88%	104,07%	96,88%	103,14%
BIZKAIA	100,12%	96,92%	102,13%	104,64%	90,36%	96,01%	109,65%
<b>LA RIOJA</b>	<b>103,54%</b>	<b>92,69%</b>	<b>104,84%</b>	<b>97,24%</b>	<b>96,10%</b>	<b>98,18%</b>	<b>103,86%</b>
<b>CEUTA</b>	<b>93,85%</b>	<b>97,23%</b>	<b>106,17%</b>	<b>101,98%</b>	<b>96,61%</b>	<b>113,81%</b>	<b>101,77%</b>
<b>MELILLA</b>	<b>104,79%</b>	<b>95,03%</b>	<b>97,78%</b>	<b>104,35%</b>	<b>96,66%</b>	<b>106,13%</b>	<b>92,48%</b>
<b>TOTAL ESTADO</b>	<b>96,23%</b>	<b>104,63%</b>	<b>101,22%</b>	<b>95,72%</b>	<b>96,48%</b>	<b>95,63%</b>	<b>97,26%</b>

(1) Este coeficiente se establece a partir del cociente entre los expedientes resueltos y la solicitudes presentadas

## TOTAL PENSIONES NO CONTRIBUTIVAS

### EVOLUCIÓN INTERANUAL COEFICIENTE DE RECONOCIMIENTO

PROVINCIAS	2013 % (1)	2014 % (1)	2015 % (1)	2016 % (1)	2017 % (1)	2018 % (1)	2019 % (1)
<b>ANDALUCÍA</b>	<b>67,65%</b>	<b>68,13%</b>	<b>69,24%</b>	<b>69,70%</b>	<b>69,02%</b>	<b>64,24%</b>	<b>66,13%</b>
ALMERÍA	70,24%	67,51%	65,83%	65,77%	69,45%	64,84%	59,75%
CÁDIZ	77,52%	74,95%	74,36%	74,62%	75,52%	76,97%	78,11%
CÓRDOBA	78,48%	79,98%	78,07%	74,20%	73,65%	73,88%	70,64%
GRANADA	66,25%	70,93%	67,40%	71,83%	69,60%	66,09%	64,69%
HUELVA	71,19%	75,79%	72,61%	75,27%	71,80%	67,06%	61,94%
JAÉN	70,25%	69,10%	78,16%	75,20%	74,28%	71,32%	76,82%
MÁLAGA	66,69%	66,24%	67,72%	67,37%	65,86%	60,04%	54,93%
SEVILLA	57,00%	60,93%	63,01%	65,22%	62,49%	46,25%	62,30%
<b>ARAGÓN</b>	<b>70,84%</b>	<b>71,20%</b>	<b>74,06%</b>	<b>66,87%</b>	<b>62,92%</b>	<b>67,93%</b>	<b>59,10%</b>
HUESCA	70,76%	73,08%	83,64%	76,79%	72,22%	78,98%	75,14%
TERUEL	68,75%	66,22%	68,42%	63,77%	50,00%	65,93%	75,64%
ZARAGOZA	71,08%	71,23%	72,57%	64,93%	61,80%	65,94%	54,80%
<b>ASTURIAS</b>	<b>58,75%</b>	<b>57,58%</b>	<b>64,56%</b>	<b>60,95%</b>	<b>56,68%</b>	<b>57,85%</b>	<b>66,52%</b>
<b>ILLES BALEARS</b>	<b>64,21%</b>	<b>65,66%</b>	<b>66,40%</b>	<b>61,11%</b>	<b>61,25%</b>	<b>63,73%</b>	<b>63,39%</b>
<b>CANARIAS</b>	<b>58,39%</b>	<b>56,32%</b>	<b>58,13%</b>	<b>56,82%</b>	<b>54,85%</b>	<b>50,03%</b>	<b>53,55%</b>
LAS PALMAS	56,70%	52,18%	55,95%	54,25%	55,70%	51,91%	52,17%
S.C. TENERIFE	59,89%	60,70%	60,05%	59,17%	53,95%	48,19%	54,61%
<b>CANTABRIA</b>	<b>85,45%</b>	<b>82,90%</b>	<b>77,43%</b>	<b>81,17%</b>	<b>78,61%</b>	<b>79,46%</b>	<b>81,05%</b>
<b>CASTILLA Y LEÓN</b>	<b>71,28%</b>	<b>73,76%</b>	<b>71,04%</b>	<b>74,05%</b>	<b>72,50%</b>	<b>75,04%</b>	<b>72,49%</b>
ÁVILA	79,22%	74,12%	71,86%	77,78%	83,40%	73,97%	81,51%
BURGOS	45,65%	54,76%	57,53%	52,11%	51,81%	65,08%	58,78%
LEÓN	73,27%	75,58%	72,18%	73,05%	71,46%	67,37%	66,13%
PALENCIA	80,73%	81,25%	81,06%	82,29%	88,78%	87,32%	81,73%
SALAMANCA	72,95%	82,88%	76,69%	78,88%	73,68%	73,51%	72,97%
SEGOVIA	64,67%	63,64%	56,80%	60,56%	57,23%	71,26%	74,71%
SORIA	91,49%	90,32%	83,82%	85,53%	84,85%	90,00%	71,11%
VALLADOLID	81,42%	75,46%	72,01%	83,73%	86,65%	85,29%	82,24%
ZAMORA	78,26%	79,65%	75,66%	78,78%	73,21%	78,99%	71,92%
<b>CASTILLA-LA MANCHA</b>	<b>65,36%</b>	<b>66,89%</b>	<b>68,32%</b>	<b>64,47%</b>	<b>70,13%</b>	<b>65,01%</b>	<b>63,99%</b>
ALBACETE	64,45%	65,04%	68,59%	69,00%	69,01%	63,00%	53,95%
CIUDAD REAL	68,29%	73,19%	73,35%	72,20%	71,60%	76,82%	70,27%
CUENCA	71,85%	69,69%	72,37%	73,49%	75,66%	59,84%	72,04%
GUADALAJARA	67,84%	67,68%	72,24%	71,88%	72,49%	66,53%	71,64%
TOLEDO	59,34%	62,48%	59,34%	54,76%	68,74%	59,76%	62,36%

CC.AA. PROVINCIAS	2013 % (1)	2014 % (1)	2015 % (1)	2016 % (1)	2017 % (1)	2018 % (1)	2019 % (1)
CATALUNYA	47,91%	56,63%	61,28%	60,08%	61,16%	56,22%	58,04%
BARCELONA	46,82%	55,92%	60,49%	60,16%	60,71%	55,64%	59,08%
GIRONA	51,11%	59,92%	60,78%	61,91%	60,56%	59,55%	61,24%
LLEIDA	59,03%	58,67%	67,71%	61,52%	63,73%	58,24%	44,40%
TARRAGONA	48,47%	58,14%	63,47%	57,67%	62,75%	55,92%	59,63%
COMUNIDAD VALENCIANA	61,99%	67,59%	67,74%	71,14%	65,50%	65,30%	61,52%
ALICANTE	52,87%	65,10%	65,88%	66,34%	65,33%	66,42%	57,27%
CASTELLÓN	77,07%	67,03%	69,80%	71,89%	70,04%	65,41%	63,40%
VALENCIA	65,76%	69,39%	68,47%	74,47%	64,77%	64,68%	63,65%
EXTREMADURA	74,68%	76,96%	77,40%	71,88%	75,27%	77,99%	73,75%
BADAJOS	74,76%	74,23%	78,11%	71,62%	72,66%	79,59%	71,74%
CÁCERES	74,51%	81,93%	75,86%	72,37%	80,45%	75,00%	76,84%
GALICIA	65,67%	66,76%	66,15%	63,60%	56,97%	61,86%	63,05%
A CORUÑA	68,45%	69,68%	69,47%	63,06%	57,85%	59,16%	60,05%
LUGO	77,07%	76,43%	75,26%	74,27%	69,51%	70,79%	72,71%
OURENSE	65,93%	57,92%	58,49%	62,16%	59,46%	62,65%	66,82%
PONTEVEDRA	60,61%	64,68%	63,38%	61,91%	52,88%	61,94%	62,74%
MADRID	64,31%	67,12%	66,33%	67,98%	64,20%	62,46%	60,15%
MURCIA	51,43%	50,91%	49,53%	55,77%	51,38%	53,87%	54,94%
NAVARRA	70,49%	70,74%	68,38%	64,17%	69,85%	68,93%	70,23%
PAÍS VASCO	80,85%	80,04%	77,72%	73,58%	83,13%	78,16%	77,37%
ARABA/ÁLAVA	96,98%	99,41%	96,08%	95,62%	97,22%	95,09%	96,48%
GIPUZKOA	85,42%	82,40%	77,97%	71,40%	83,99%	79,77%	78,22%
BIZKAIA	75,60%	75,66%	73,23%	68,86%	78,78%	72,84%	72,24%
LA RIOJA	84,62%	73,44%	78,46%	73,68%	77,49%	75,56%	73,99%
CEUTA	42,95%	49,57%	50,76%	58,91%	57,89%	68,01%	65,97%
MELILLA	50,86%	57,30%	45,95%	52,38%	50,17%	49,82%	56,27%
<b>TOTAL ESTADO</b>	<b>63,19%</b>	<b>64,85%</b>	<b>65,78%</b>	<b>65,96%</b>	<b>64,47%</b>	<b>62,60%</b>	<b>62,72%</b>

(1) Este coeficiente se establece a partir del cociente entre los expedientes resueltos y la solicitudes RESUELTAS

## TOTAL PENSIONES NO CONTRIBUTIVAS

## EVOLUCIÓN INTERANUAL COEFICIENTE DE GESTIÓN

CC.AA. PROVINCIAS	2013 % (1)	2014 % (1)	2015 % (1)	2016 % (1)	2017 % (1)	2018 % (1)	2019 % (1)
ANDALUCÍA	108	80	87	92	126	203	264
ALMERÍA	29	22	34	25	44	51	76
CÁDIZ	108	126	113	111	85	153	192
CÓRDOBA	47	48	55	68	77	71	424
GRANADA	82	75	90	95	91	89	113
HUELVA	37	44	57	45	80	55	59
JAÉN	58	59	44	41	99	98	72
MÁLAGA	62	62	67	88	115	251	477
SEVILLA	218	105	129	136	228	380	414
ARAGÓN	31	36	28	30	44	45	41
HUESCA	35	39	38	46	51	43	41
TERUEL	28	42	34	32	53	52	86
ZARAGOZA	30	35	25	27	42	44	37
ASTURIAS	97	79	65	70	59	179	161
ILLES BALEARS	20	51	37	14	25	7	23
CANARIAS	390	333	297	362	393	418	488
LAS PALMAS	450	337	290	339	336	351	441
S.C. TENERIFE	340	329	302	382	444	479	533
CANTABRIA	63	105	63	71	55	41	41
CASTILLA Y LEÓN	60	82	77	87	74	69	71
ÁVILA	28	10	3	8	16	14	19
BURGOS	64	75	82	122	87	79	81
LEÓN	75	188	136	130	97	121	138
PALENCIA	48	41	30	46	22	31	34
SALAMANCA	76	87	62	73	81	96	96
SEGOVIA	70	104	106	94	91	99	67
SORIA	32	44	60	65	53	65	59
VALLADOLID	54	51	106	106	100	31	44
ZAMORA	46	65	40	50	32	35	20
CASTILLA-LA MANCHA	134	151	167	142	61	87	77
ALBACETE	74	63	70	62	68	87	83
CIUDAD REAL	15	13	21	50	37	44	69
CUENCA	49	53	38	43	72	53	78
GUADALAJARA	37	19	15	67	52	69	58
TOLEDO	328	404	520	280	69	129	84

CC.AA. PROVINCIAS	2013 % (1)	2014 % (1)	2015 % (1)	2016 % (1)	2017 % (1)	2018 % (1)	2019 % (1)
CATALUNYA	280	238	192	217	275	228	158
BARCELONA	273	231	190	211	273	230	164
GIRONA	294	252	198	222	284	224	164
LLEIDA	302	255	201	237	266	216	97
TARRAGONA	303	256	196	236	282	225	160
COMUNIDAD VALENCIANA	106	82	87	109	135	183	204
ALICANTE	116	95	123	145	173	287	358
CASTELLÓN	77	90	98	72	127	112	91
VALENCIA	105	72	61	90	109	119	103
EXTREMADURA	10	54	47	71	48	81	82
BADAJOS	7	65	41	78	49	88	94
CÁCERES	18	30	57	53	46	66	66
GALICIA	104	141	149	168	161	140	116
A CORUÑA	126	163	152	174	178	193	161
LUGO	43	30	52	61	47	55	69
OURENSE	95	88	73	56	84	46	11
PONTEVEDRA	100	160	194	226	196	145	113
MADRID	84	69	79	87	75	79	74
MURCIA	106	102	108	120	144	174	195
NAVARRA	25	40	48	32	24	29	20
PAÍS VASCO	42	49	38	30	45	59	33
ARABA/ÁLAVA	2	0	15	6	3	6	0
GIPUZKOA	44	52	16	29	17	30	22
BIZKAIA	50	56	57	37	72	87	47
LA RIOJA	49	69	55	64	71	80	63
CEUTA	75	78	69	77	95	44	31
MELILLA	30	44	62	45	60	47	65
<b>TOTAL ESTADO</b>	<b>141</b>	<b>128</b>	<b>123</b>	<b>137</b>	<b>153</b>	<b>171</b>	<b>175</b>

(1) Este coeficiente se establece a partir del cociente entre los expedientes resueltos y la solicitudes RESUELTAS

**TOTAL PENSIONES NO CONTRIBUTIVAS**

**EVOLUCIÓN INTERANUAL DE LAS RECLAMACIONES**

CC.AA. Y/O PROVINCIAS	RECLAMACIONES PRESENTADAS							RECLAMACIONES ESTIMADAS							RECLAMACIONES DESESTIMADAS						
	2013	2014	2015	2016	2017	2018	2019	2013	2014	2015	2016	2017	2018	2019	2013	2014	2015	2016	2017	2018	2019
ANDALUCÍA	959	1.055	916	911	815	681	748	283	420	251	303	238	199	251	762	700	511	562	562	438	394
ALMERÍA	71	54	56	69	37	60	41	22	21	26	36	17	18	15	50	33	33	20	20	40	26
CÁDIZ	91	74	104	109	111	128	114	21	13	16	27	29	38	42	65	55	76	114	114	99	75
CÓRDOBA	60	82	81	80	81	79	87	30	28	30	38	32	35	36	37	48	38	50	50	50	47
GRANADA	112	76	82	80	77	72	85	31	22	25	18	28	15	27	92	51	51	57	57	50	71
HUELVA	35	36	43	26	26	25	40	14	15	17	19	6	15	20	20	22	12	17	17	13	17
JAÉN	37	38	31	23	17	32	30	15	10	16	11	5	16	15	24	26	13	7	7	19	12
MÁLAGA	235	310	294	256	300	146	142	58	172	72	112	76	46	61	127	215	194	140	140	51	56
SEVILLA	318	385	225	268	166	139	209	92	139	49	42	45	16	35	347	250	94	157	157	116	90
ARAGÓN	95	91	69	112	110	88	112	39	29	25	45	42	34	46	58	60	67	66	66	51	66
HUESCA	23	15	12	17	13	7	4	14	7	5	9	8	4	0	9	8	9	4	4	4	4
TERUEL	5	4	2	5	4	6	2	1	0	2	4	1	1	0	4	4	1	3	3	4	3
ZARAGOZA	67	72	55	90	93	75	106	24	22	18	32	33	29	46	45	48	57	59	59	43	59
ASTURIAS	113	85	101	91	83	73	54	25	12	14	9	11	8	11	114	92	106	67	67	41	29
ILLES BALEARS	172	93	78	90	81	104	177	73	52	38	58	37	58	66	110	38	34	42	42	58	105
CANARIAS	687	557	525	640	650	523	469	170	210	176	305	276	157	125	379	370	325	378	378	364	339
LAS PALMAS	328	259	6.454	388	355	265	223	41	69	70	187	146	61	53	191	188	180	192	192	204	166
S.C. TENERIFE	359	298	250	252	295	258	246	129	141	85	118	130	96	72	188	182	145	186	186	160	173
CANTABRIA	8	8	20	26	16	52	67	3	1	1	11	3	8	12	13	6	19	13	13	34	41
CASTILLA Y LEÓN	343	205	259	205	196	273	233	167	108	111	92	94	113	87	163	126	132	100	100	150	141
ÁVILA	39	22	20	25	19	15	40	24	14	7	13	8	9	18	9	12	10	12	12	6	21
BURGOS	18	7	10	8	4	65	23	3	1	4	2	3	24	5	27	6	11	0	0	45	18
LEÓN	71	36	51	36	29	55	56	15	18	16	19	9	13	21	39	34	26	22	22	24	31
PALENCIA	21	16	31	11	18	8	14	13	13	9	3	9	11	5	4	6	11	3	3	3	11
SALAMANCA	45	22	36	43	34	29	33	29	13	26	20	18	15	16	16	9	23	16	16	14	17
SEGOVIA	27	24	23	24	16	27	16	15	8	6	13	6	7	9	12	16	11	10	10	20	4
SORIA	1	0	2	2	1	0	0	0	0	0	1	0	0	0	1	0	1	1	1	0	0
VALLADOLID	65	50	57	35	52	52	26	42	26	29	14	22	21	8	28	25	25	30	30	31	18
ZAMORA	56	28	29	21	23	22	25	26	15	14	7	19	13	5	27	18	14	6	6	7	21
CASTILLA-LA MANCHA	402	395	282	319	340	346	304	200	201	124	125	128	161	116	180	228	195	205	205	188	192
ALBACETE	160	166	126	123	101	167	117	100	102	71	56	54	86	54	40	86	71	41	41	77	67
CIUDAD REAL	151	101	75	79	85	55	68	62	52	30	34	32	22	16	83	60	49	49	49	40	49
CUENCA	35	35	25	34	37	27	19	18	21	4	9	14	11	6	18	14	24	24	24	17	13
GUADALAJARA	32	37	27	36	40	32	29	15	12	12	18	13	15	20	21	21	17	30	30	14	12
TOLEDO	24	56	29	47	77	65	71	5	14	7	8	15	27	20	18	47	34	61	61	40	51

CC.AA. Y/O PROVINCIAS	RECLAMACIONES PRESENTADAS							RECLAMACIONES ESTIMADAS							RECLAMACIONES DESESTIMADAS						
	2013	2014	2015	2016	2017	2018	2019	2013	2014	2015	2016	2017	2018	2019	2013	2014	2015	2016	2017	2018	2019
CATALUNYA	1.496	834	1.327	1.030	1.025	917	1.520	680	482	482	567	504	497	739	678	489	442	490	490	437	623
BARCELONA	1.169	620	657	703	753	658	1.090	516	355	372	359	376	344	528	542	392	306	361	361	319	455
GIRONA	113	85	502	75	89	71	123	48	43	33	45	43	44	65	48	28	32	39	39	32	44
LLEIDA	66	38	56	132	46	51	89	35	26	20	87	25	39	48	29	18	59	21	21	16	31
TARRAGONA	148	91	112	120	137	137	218	81	58	57	76	60	70	98	59	51	45	69	69	70	93
C. VALENCIANA	592	521	379	390	331	354	372	222	164	126	162	114	124	142	377	410	240	230	230	230	203
ALICANTE	277	222	171	188	145	133	142	127	98	69	93	46	43	56	155	177	121	109	109	78	80
CASTELLÓN	44	25	16	26	16	29	29	27	11	4	12	5	7	10	17	14	16	11	11	21	20
VALENCIA	271	274	192	176	170	192	201	68	55	53	57	63	74	76	205	219	103	110	110	131	103
EXTREMADURA	203	203	171	172	130	129	187	0	4	4	3	0	7	75	106	317	169	52	52	199	126
BADAJOS	159	173	140	130	102	90	137	0	4	3	2	0	4	51	84	233	132	31	31	157	98
CÁCERES	44	30	31	42	28	39	50	0	0	1	1	0	3	24	22	84	37	21	21	42	28
GALICIA	509	394	403	414	502	494	407	207	192	124	165	143	190	192	306	271	277	339	339	285	218
A CORUÑA	224	177	183	215	277	232	210	90	71	65	85	80	93	94	125	116	114	190	190	140	104
LUGO	44	43	25	33	27	41	30	14	19	8	10	5	14	6	29	26	27	19	19	30	20
OURENSE	49	51	41	45	74	54	35	13	14	5	14	16	9	12	36	37	31	58	58	45	23
PONTEVEDRA	192	123	154	121	124	167	132	90	88	46	56	42	74	80	116	92	105	72	72	70	71
MADRID	623	513	550	609	670	660	715	233	248	280	258	281	270	296	400	234	332	401	401	392	419
MURCIA	285	335	367	332	251	249	229	105	113	135	132	88	71	81	154	218	212	179	179	174	179
NAVARRA	14	19	20	13	13	13	19	7	7	3	7	1	0	0	3	13	13	9	9	17	4
PAÍS VASCO	60	86	44	75	52	34	116	17	41	8	9	3	3	23	49	31	39	52	52	44	81
ARABA/ÁLAVA	7	27	5	0	5	0	19	2	26	2	0	2	0	12	5	1	0	3	3	0	7
GIPUZKOA	0	0	0	0	0	0	0	0	0	0	0	0	0	0	0	0	0	0	0	0	0
BIZKAIA	53	59	39	75	47	34	97	15	15	6	9	1	3	11	44	30	39	49	49	44	74
LA RIOJA	7	8	7	10	5	6	8	65	48	64	1	0	1	4	3	5	3	2	2	8	12
CEUTA	23	40	33	20	35	35	31	65	48	64	3	19	22	15	17	25	17	14	14	15	15
MELILLA	39	62	54	56	71	69	62	16	22	13	15	16	22	14	18	38	44	51	51	48	48
<b>TOTAL ESTADO</b>	<b>6.630</b>	<b>5.504</b>	<b>5.605</b>	<b>5.515</b>	<b>5.376</b>	<b>5.100</b>	<b>5.830</b>	<b>2.454</b>	<b>2.322</b>	<b>1.935</b>	<b>2.270</b>	<b>1.998</b>	<b>1.945</b>	<b>2.295</b>	<b>3.890</b>	<b>3.671</b>	<b>3.654</b>	<b>3.177</b>	<b>3.252</b>	<b>3.173</b>	<b>3.235</b>



## TOTAL PENSIONES NO CONTRIBUTIVAS

## REVISIONES ANUALES EFECTUADAS

CC.AA. Y/O PROVINCIAS	REVISIONES EFECTUADAS							EXTINCIÓN DERECHO							CAUSAS DE EXTINCIÓN ACUMULADAS					
	2013	2014	2015	2016	2017	2018	2019	2013	2014	2015	2016	2017	2018	2019	RESIDEN. LEGAL	REC. ECONÓMICOS		FALLEC. PENS.	OTRAS CAUSAS	TOTAL CAUSAS
																PERSONAL	U.E.C.			
ANDALUCÍA	67.152	80.794	83.376	70.083	65.723	66.041	70.800	1.037	1.226	1.060	967	921	677	914	64	786	4.199	638	1.115	6.802
ALMERÍA	6.211	6.316	6.297	6.349	5.704	5.355	4.350	66	66	83	111	104	76	71	44	57	378	13	85	577
CÁDIZ	69	4.119	5.295	4.331	3.643	2.612	5.671	26	273	121	75	27	87	52	0	44	471	132	14	661
CÓRDOBA	8.695	8.942	8.838	8.597	8.525	8.328	7.364	76	116	99	100	102	99	103	3	99	431	42	120	695
GRANADA	8.497	8.177	8.082	6.776	8.025	7.951	8.004	180	91	94	112	127	53	105	2	94	383	142	141	762
HUELVA	6.416	6.442	6.501	6.614	6.709	6.616	6.571	99	88	65	108	94	81	83	5	53	369	90	101	618
JAÉN	6.301	6.164	5.999	5.899	5.727	5.505	5.330	54	72	65	46	57	74	50	1	46	287	6	78	418
MÁLAGA	20.905	21.171	21.377	21.129	21.030	20.590	18.640	369	280	329	313	331	149	155	5	261	1.047	134	479	1.926
SEVILLA	10.058	19.463	20.987	10.388	6.360	9.084	14.870	167	240	204	102	79	58	295	4	132	833	79	97	1.145
ARAGÓN	8.047	7.497	7.448	7.381	7.302	7.082	6.760	381	342	371	310	347	324	232	18	690	566	652	381	2.307
HUESCA	1.785	1.731	1.654	1.626	1.579	1.525	1.477	95	88	83	88	85	74	63	2	191	146	150	87	576
TERUEL	1.234	763	734	708	672	622	607	70	49	42	37	33	45	32	1	82	57	105	63	308
ZARAGOZA	5.028	5.003	5.060	5.047	5.051	4.935	4.676	216	205	246	185	229	205	137	15	417	363	397	231	1.423
ASTURIAS	7.699	8.104	381	270	8.881	8.851	8.482	79	117	64	60	59	50	36	4	162	260	3	36	465
ILLES BALEARS	5.485	6.068	6.998	6.034	6.640	5.409	6.755	67	81	109	109	122	98	152	6	169	384	46	133	738
CANARIAS	1.853	1.732	1.703	3.600	2.457	1.379	884	231	207	153	680	421	93	58	123	318	1.205	86	111	1.843
LAS PALMAS	0	790	924	2.351	1.027	503	708	0	71	75	578	309	15	42	100	214	687	86	3	1.090
S.C. TENERIFE	1.853	942	779	1.249	1.430	876	176	231	136	78	102	112	78	16	23	104	518	0	108	753
CANTABRIA	1.866	1.601	1.871	1.473	1.718	1.132	1.333	582	466	488	26	30	16	30	3	474	191	195	775	1.638
CASTILLA Y LEÓN	18.034	18.182	21.225	16.832	17.656	18.005	19.413	351	421	561	199	215	250	197	13	673	995	290	223	2.194
ÁVILA	249	35	1.917	366	182	471	1.818	46	7	19	25	18	12	10	1	30	92	6	8	137
BURGOS	2.467	2.472	2.536	2.508	2.488	2.501	2.527	19	30	44	24	11	30	21	0	61	100	0	18	179
LEÓN	4.577	4.574	3.856	4.430	4.429	4.323	4.280	155	277	322	36	36	46	38	9	283	193	278	147	910
PALENCIA	647	1.520	1.519	1.091	1.395	1.209	1.402	23	12	26	19	25	16	15	0	50	77	0	9	136
SALAMANCA	3.997	3.947	3.952	3.930	3.889	3.819	3.767	37	25	41	42	45	45	43	2	67	189	0	20	278
SEGOVIA	897	891	842	14	460	810	837	0	8	50	3	0	4	6	0	29	32	0	10	71
SORIA	470	463	448	139	418	422	420	11	16	2	3	3	10	5	0	28	22	0	0	50
VALLADOLID	3.968	4.065	4.040	4.006	4.003	3.978	3.928	41	32	50	30	59	70	30	0	96	208	5	3	312
ZAMORA	762	215	2.115	348	392	472	434	19	14	7	17	18	17	29	1	29	82	1	8	121
CASTILLA-LA MANCHA	6.442	8.170	7.947	6.778	9.856	10.655	8.509	214	192	164	149	182	199	136	12	345	767	29	83	1.236
ALBACETE	2.178	2.697	2.421	1.221	1.870	2.978	3.382	83	75	55	38	31	74	47	4	141	244	1	13	403
CIUDAD REAL	1.788	2.567	2.009	2.070	4.557	4.480	2.584	84	55	45	46	61	29	44	1	74	261	0	28	364
CUENCA	1.663	1.690	2.292	2.206	1.999	1.698	1.204	21	24	37	39	45	58	25	1	84	140	12	12	249
GUADALAJARA	803	1.200	1.215	1.255	1.287	1.265	1.297	25	35	26	26	37	19	19	6	39	97	16	29	187
TOLEDO	10	16	10	26	143	234	42	1	3	1	0	8	19	1	0	7	25	0	1	33

CC.AA. Y/O PROVINCIAS	REVISIONES EFECTUADAS							EXTINCIÓN DERECHO							CAUSAS DE EXTINCIÓN ACUMULADAS					
	2013	2014	2015	2016	2017	2018	2019	2013	2014	2015	2016	2017	2018	2019	RESIDEN. LEGAL	REC. ECONÓMICOS		FALLEC. PENS.	OTRAS CAUSAS	TOTAL CAUSAS
																PERSONAL	U.E.C.			
CATALUNYA	55.647	51.057	52.796	54.609	50.810	49.220	47.467	3.007	23.964	1.474	3.394	1.981	1.170	1.227	121	1.079	5.701	27.162	2.154	36.217
BARCELONA	41.190	37.510	38.846	40.618	37.504	36.641	34.931	2.156	17.032	727	2.423	1.229	1.010	1.103	121	812	4.382	19.079	1.286	25.680
GIRONA	4.182	4.058	3.648	4.279	3.567	2.817	3.829	458	2.116	195	269	170	63	41	0	67	398	2.611	236	3.312
LLEIDA	3.509	3.228	3.470	3.101	3.499	3.041	2.717	100	1.546	197	206	90	60	21	0	126	109	1.687	298	2.220
TARRAGONA	6.766	6.261	6.832	6.611	6.240	6.721	5.990	293	3.270	355	496	492	37	62	0	74	812	3.785	334	5.005
C. VALENCIANA	8.757	3.816	3.822	3.847	4.072	3.062	5.537	1.676	114	13	18	28	33	56	4	277	1.433	178	46	1.938
ALICANTE	2.088	0	0	0	0	0	1.626	243	0	0	0	0	0	15	0	31	113	109	5	258
CASTELLÓN	3.670	3.816	3.822	3.847	4.072	3.062	3.911	71	114	13	18	28	33	41	4	71	160	42	41	318
VALENCIA	2.999	0	0	0	0	0	0	1.362	0	0	0	0	0	0	0	175	1.160	27	0	1.362
EXTREMADURA	14.168	14.185	14.064	13.945	13.443	13.151	12.830	56	92	50	109	53	85	37	0	65	288	10	119	482
BADAJOS	9.770	9.780	9.603	9.532	9.198	9.004	8.775	44	71	34	70	38	59	25	0	45	200	8	88	341
CÁCERES	4.398	4.405	4.461	4.413	4.245	4.147	4.055	12	21	16	39	15	26	12	0	20	88	2	31	141
GALICIA	44.329	42.966	42.275	41.126	39.719	39.170	38.423	456	411	390	419	402	464	371	42	531	1.984	285	71	2.913
A CORUÑA	18.147	17.696	17.286	16.791	16.207	15.587	15.067	152	121	170	197	202	208	161	17	235	948	0	11	1.211
LUGO	5.253	5.091	5.024	4.924	4.863	4.709	4.646	40	27	27	36	32	17	30	3	57	101	14	34	209
OURENSE	6.287	6.284	5.982	5.770	5.691	5.509	5.493	36	43	46	33	37	38	21	7	61	177	0	9	254
PONTEVEDRA	14.642	13.895	13.983	13.641	12.958	13.365	13.217	228	220	147	153	131	201	159	15	178	758	271	17	1.239
MADRID	24.411	24.771	25.770	25.464	25.097	20.013	17.197	1.376	1.326	1.563	1.438	1.610	1.429	1.670	183	5.644	2.372	0	2.213	10.412
MURCIA	13.624	14.117	14.268	14.021	14.825	15.074	14.818	35	61	54	44	59	68	72	3	75	315	0	0	393
NAVARRA	2.548	2.175	1.983	1.712	2.583	2.592	2.590	26	19	29	47	51	55	47	6	140	126	0	2	274
PAÍS VASCO	9.711	8.958	8.348	11.340	11.277	11.121	11.511	317	356	565	717	405	369	417	34	705	924	1.080	403	3.146
ARABA/ÁLAVA	1.119	1.184	1.241	1.293	1.370	1.430	1.484	38	27	56	63	66	69	51	21	114	44	108	83	370
GIPUZKOA	2.320	1.299	503	3.331	3.142	3.327	3.314	25	19	44	335	70	81	17	3	126	341	57	64	591
BIZKAIA	6.272	6.475	6.604	6.716	6.765	6.364	6.713	254	310	465	319	269	219	349	10	465	539	915	256	2.185
LA RIOJA	1.739	1.753	1.779	1.842	1.808	1.820	1.910	23	20	22	11	19	34	37	6	34	99	13	14	166
CEUTA	1.746	1.772	1.860	1.915	1.958	1.996	1.995	7	10	13	5	9	32	99	9	33	48	65	20	175
MELILLA	3.148	2.563	2.736	2.712	2.732	2.711	2.664	16	14	12	19	20	15	26	6	43	66	2	5	122
<b>TOTAL ESTADO</b>	<b>296.406</b>	<b>300.281</b>	<b>300.650</b>	<b>284.984</b>	<b>288.557</b>	<b>278.484</b>	<b>279.878</b>	<b>9.937</b>	<b>29.439</b>	<b>7.155</b>	<b>8.721</b>	<b>6.934</b>	<b>5.461</b>	<b>5.814</b>	<b>657</b>	<b>12.243</b>	<b>21.923</b>	<b>30.734</b>	<b>7.904</b>	<b>73.461</b>

**TOTAL PENSIONES NO CONTRIBUTIVAS****REVISIONES DE OFICIO E INSTANCIA DE PARTE**

CC.AA. Y/O PROVINCIAS	REVISIONES EFECTUADAS							EXTINCIONES DE DERECHO							CAUSAS DE EXTINCIÓN ACUMULADAS						
	2013	2014	2015	2016	2017	2018	2019	2013	2014	2015	2016	2017	2018	2019	RESIDEN. LEGAL	REC. ECONÓMICOS		GRADO MINUS.	FALLEC. PENS.	OTRAS CAUSAS	TOTAL CAUSAS
																PERSONAL	U.E.C.				
<b>ANDALUCÍA</b>	<b>13.969</b>	<b>14.399</b>	<b>15.550</b>	<b>15.154</b>	<b>13.537</b>	<b>13.611</b>	<b>12.846</b>	<b>6.908</b>	<b>7.162</b>	<b>7.384</b>	<b>7.111</b>	<b>6.945</b>	<b>7.229</b>	<b>7.030</b>	<b>233</b>	<b>17.277</b>	<b>2.986</b>	<b>1.702</b>	<b>22.029</b>	<b>5.542</b>	<b>49.769</b>
ALMERÍA	979	977	1.036	943	962	989	907	507	457	499	435	507	492	506	55	1.261	143	85	1.501	358	3.403
CÁDIZ	2.461	2.085	3.004	3.014	2.732	3.287	2.975	1.247	1.161	1.337	1.322	1.303	1.399	1.344	22	2.938	725	187	4.127	1.114	9.113
CÓRDOBA	1.490	1.468	1.584	1.407	1.521	1.378	1.376	658	671	679	670	661	644	683	20	1.607	249	265	1.867	658	4.666
GRANADA	1.263	1.331	1.387	1.362	1.228	1.332	1.276	552	635	646	632	602	689	654	21	1.436	189	244	2.001	519	4.410
HUELVA	1.044	951	1.005	897	904	829	880	486	447	429	420	471	439	456	18	1.131	200	113	1.358	328	3.148
JAÉN	875	854	823	727	760	731	772	537	534	517	469	477	489	476	6	1.313	185	63	1.492	440	3.499
MÁLAGA	2.896	3.397	3.121	3.460	2.636	2.215	2.031	1.289	1.598	1.488	1.551	1.370	1.442	1.470	58	3.568	576	238	4.765	1.003	10.208
SEVILLA	2.961	3.336	3.590	3.344	2.794	2.850	2.629	1.632	1.659	1.789	1.612	1.554	1.635	1.441	33	4.023	719	507	4.918	1.122	11.322
<b>ARAGÓN</b>	<b>1.279</b>	<b>1.378</b>	<b>1.305</b>	<b>1.248</b>	<b>1.331</b>	<b>1.374</b>	<b>1.482</b>	<b>791</b>	<b>848</b>	<b>809</b>	<b>722</b>	<b>780</b>	<b>751</b>	<b>750</b>	<b>46</b>	<b>1.691</b>	<b>445</b>	<b>70</b>	<b>2.077</b>	<b>1.122</b>	<b>5.451</b>
HUESCA	233	275	282	249	220	238	255	165	192	185	169	144	157	142	3	386	88	5	458	214	1.154
TERUEL	129	116	112	120	90	131	94	93	85	80	90	70	95	66	2	167	47	6	209	148	579
ZARAGOZA	917	987	911	879	1.021	1.005	1.133	533	571	544	463	566	499	542	41	1.138	310	59	1.410	760	3.718
<b>ASTURIAS</b>	<b>1.338</b>	<b>1.369</b>	<b>1.424</b>	<b>1.647</b>	<b>1.411</b>	<b>1.277</b>	<b>1.323</b>	<b>761</b>	<b>807</b>	<b>729</b>	<b>800</b>	<b>738</b>	<b>701</b>	<b>651</b>	<b>45</b>	<b>1.583</b>	<b>413</b>	<b>71</b>	<b>2.534</b>	<b>541</b>	<b>5.187</b>
<b>ILLES BALEARS</b>	<b>3.058</b>	<b>2.643</b>	<b>2.157</b>	<b>2.381</b>	<b>2.466</b>	<b>3.018</b>	<b>2.923</b>	<b>731</b>	<b>655</b>	<b>608</b>	<b>585</b>	<b>614</b>	<b>565</b>	<b>648</b>	<b>44</b>	<b>1.132</b>	<b>370</b>	<b>243</b>	<b>2.015</b>	<b>602</b>	<b>4.406</b>
<b>CANARIAS</b>	<b>5.759</b>	<b>6.465</b>	<b>6.383</b>	<b>6.934</b>	<b>6.684</b>	<b>7.156</b>	<b>5.789</b>	<b>2.433</b>	<b>2.662</b>	<b>2.590</b>	<b>2.930</b>	<b>2.536</b>	<b>2.913</b>	<b>2.450</b>	<b>174</b>	<b>5.426</b>	<b>733</b>	<b>262</b>	<b>9.928</b>	<b>1.991</b>	<b>18.514</b>
LAS PALMAS	2.617	3.219	2.874	3.061	3.196	3.086	2.420	997	1.049	995	1.396	1.072	1.224	1.054	68	2.444	327	152	3.959	837	7.787
S.C. TENERIFE	3.142	3.246	3.509	3.873	3.488	4.070	3.369	1.436	1.613	1.595	1.534	1.464	1.689	1.396	106	2.982	406	110	5.969	1.154	10.727
<b>CANTABRIA</b>	<b>860</b>	<b>1.017</b>	<b>1.175</b>	<b>1.523</b>	<b>1.358</b>	<b>1.562</b>	<b>1.981</b>	<b>399</b>	<b>406</b>	<b>433</b>	<b>439</b>	<b>487</b>	<b>496</b>	<b>489</b>	<b>161</b>	<b>1.036</b>	<b>234</b>	<b>21</b>	<b>1.400</b>	<b>297</b>	<b>3.149</b>
<b>CASTILLA Y LEÓN</b>	<b>5.688</b>	<b>6.264</b>	<b>6.591</b>	<b>4.355</b>	<b>4.649</b>	<b>4.784</b>	<b>4.197</b>	<b>1.420</b>	<b>1.775</b>	<b>1.894</b>	<b>1.793</b>	<b>1.889</b>	<b>1.698</b>	<b>1.629</b>	<b>53</b>	<b>4.203</b>	<b>1.711</b>	<b>130</b>	<b>4.686</b>	<b>1.315</b>	<b>12.098</b>
ÁVILA	333	370	533	358	364	424	403	109	146	191	156	148	92	102	4	280	155	6	273	226	944
BURGOS	372	407	427	440	411	441	443	134	176	196	220	188	176	184	4	444	117	12	543	154	1.274
LEÓN	465	637	651	551	600	678	705	164	300	281	278	305	313	334	21	616	192	34	873	239	1.975
PALENCIA	987	1.777	1.813	501	259	273	270	181	153	183	158	147	156	165	3	395	186	4	475	80	1.143
SALAMANCA	713	741	836	719	740	685	583	293	353	359	343	390	341	313	5	883	330	34	986	154	2.392
SEGOVIA	258	264	318	257	247	377	222	19	81	97	83	77	95	20	6	129	101	7	182	47	472
SORIA	85	104	116	115	125	104	92	53	53	61	54	62	39	45	0	111	26	4	156	70	367
VALLADOLID	1.941	1.444	1.353	877	1.318	1.301	952	304	344	353	316	401	336	285	5	885	403	17	812	217	2.339
ZAMORA	534	520	544	537	585	501	527	163	169	173	185	171	150	181	5	460	201	12	386	128	1.192
<b>CASTILLA-LA MANCHA</b>	<b>3.606</b>	<b>3.945</b>	<b>4.001</b>	<b>5.136</b>	<b>4.600</b>	<b>4.983</b>	<b>4.707</b>	<b>1.574</b>	<b>1.589</b>	<b>1.615</b>	<b>1.585</b>	<b>1.585</b>	<b>1.568</b>	<b>1.553</b>	<b>73</b>	<b>3.318</b>	<b>1.023</b>	<b>181</b>	<b>4.556</b>	<b>1.918</b>	<b>11.069</b>
ALBACETE	951	1.118	1.183	1.395	1.411	1.571	1.484	335	342	380	349	333	348	326	26	744	259	20	913	451	2.413
CIUDAD REAL	951	992	1.134	1.070	1.037	1.150	1.112	392	424	459	438	408	374	353	10	860	238	42	1.250	448	2.848
CUENCA	505	479	450	459	435	428	369	232	220	215	191	197	196	182	2	429	92	54	551	305	1.433
GUADALAJARA	280	285	320	337	364	447	454	89	107	106	112	130	130	135	10	195	65	13	329	197	809
TOLEDO	919	1.071	914	1.875	1.353	1.387	1.288	526	496	455	495	517	520	557	25	1.090	369	52	1.513	517	3.566

CC.AA. Y/O PROVINCIAS	REVISIONES EFECTUADAS							EXTINCIONES DE DERECHO							CAUSAS DE EXTINCIÓN ACUMULADAS						
	2013	2014	2015	2016	2017	2018	2019	2013	2014	2015	2016	2017	2018	2019	RESIDEN. LEGAL	REC. ECONÓMICOS		GRADO MINUS.	FALLEC. PENS.	OTRAS CAUSAS	TOTAL CAUSAS
																PERSONAL	U.E.C.				
CATALUNYA	6.757	7.471	7.924	5.729	7.627	7.052	7.708	4.010	4.342	4.381	2.579	4.385	3.741	1.708	175	6.930	3.673	447	10.612	3.309	25.146
BARCELONA	4.889	5.459	5.577	4.117	5.393	5.110	1.303	2.931	3.191	3.172	1.888	3.193	2.820	1.303	126	4.989	2.856	287	7.873	2.367	18.498
GIRONA	533	574	584	407	558	559	134	327	341	330	176	316	275	134	19	491	200	56	879	254	1.899
LLEIDA	429	433	530	352	511	423	92	295	280	292	157	292	227	92	7	628	218	15	605	162	1.635
TARRAGONA	906	1.005	1.233	853	1.165	960	179	457	530	587	358	584	419	179	23	822	399	89	1.255	526	3.114
C. VALENCIANA	6.487	6.308	6.025	5.518	5.740	5.448	5.565	3.384	3.454	3.377	3.242	3.405	3.420	3.188	133	8.387	1.413	1.108	11.178	1.251	23.470
ALICANTE	1.536	1.675	1.610	1.402	1.535	1.543	1.369	1.002	1.085	1.040	962	989	1.065	926	0	3.127	66	113	3.754	9	7.069
CASTELLÓN	1.427	1.195	660	657	734	876	711	370	337	360	356	397	402	356	13	663	410	84	863	545	2.578
VALENCIA	3.524	3.438	3.755	3.459	3.471	3.029	3.485	2.012	2.032	1.977	1.924	2.019	1.953	1.906	120	4.597	937	911	6.561	697	13.823
EXTREMADURA	3.948	4.690	4.366	5.606	4.229	6.686	5.105	1.279	1.229	1.230	1.177	1.179	1.133	1.121	13	2.552	1.306	35	3.360	1.082	8.348
BADAJOZ	2.780	3.218	2.978	3.455	2.973	4.380	3.462	885	873	846	799	794	757	763	11	1.711	929	26	2.312	728	5.717
CÁCERES	1.168	1.472	1.388	2.151	1.256	2.306	1.643	394	356	384	378	385	376	358	2	841	377	9	1.048	354	2.631
GALICIA	7.514	6.593	7.024	6.680	6.884	6.632	6.943	3.526	3.396	3.575	3.321	3.280	3.196	3.211	144	5.973	3.019	418	10.876	3.075	23.505
A CORUÑA	3.240	3.243	3.523	3.401	3.613	3.496	3.732	1.465	1.410	1.516	1.358	1.451	1.310	1.339	57	3.413	613	95	4.279	1.392	9.849
LUGO	643	664	582	656	689	615	571	426	416	378	437	422	400	392	7	235	116	26	1.459	1.028	2.871
OURENSE	709	650	704	727	774	800	817	450	467	418	469	496	484	485	32	850	183	27	1.569	608	3.269
PONTEVEDRA	2.922	2.036	2.215	1.896	1.808	1.721	1.823	1.185	1.103	1.263	1.057	911	1.002	995	48	1.475	2.107	270	3.569	47	7.516
MADRID	6.000	5.770	6.054	6.083	5.909	6.220	6.699	2.610	2.537	2.947	2.721	2.903	3.062	3.062	166	4.851	2.845	427	9.255	2.298	19.842
MURCIA	2.885	2.972	2.889	2.827	3.438	2.985	3.530	1.006	1.053	1.122	1.072	1.130	1.022	1.058	30	2.113	1.191	282	2.903	944	7.463
NAVARRA	419	432	488	368	492	468	414	276	270	276	240	285	287	235	9	576	239	15	878	152	1.869
PAÍS VASCO	626	706	848	575	533	453	261	476	504	671	448	456	441	198	155	489	518	40	1.505	487	3.194
ARABA/ÁLAVA	125	118	112	124	129	120	128	112	92	112	124	129	120	108	144	2	266	8	299	78	797
GIPUZKOA	0	0	0	0	0	0	0	0	0	0	0	0	0	0	0	0	0	0	0	0	0
BIZKAIA	501	588	736	451	404	333	133	364	412	559	324	327	321	90	11	487	252	32	1.206	409	2.397
LA RIOJA	262	296	371	354	325	291	389	135	132	161	157	145	143	187	1	344	63	0	492	160	1.060
CEUTA	517	693	880	1.027	1.046	1.154	3.555	122	151	90	118	116	135	118	20	183	85	11	448	103	850
MELILLA	818	825	867	794	765	793	722	155	189	181	156	181	178	185	64	209	158	5	622	167	1.225
<b>TOTAL ESTADO</b>	<b>71.790</b>	<b>74.236</b>	<b>76.322</b>	<b>73.939</b>	<b>73.024</b>	<b>75.947</b>	<b>70.139</b>	<b>31.996</b>	<b>33.161</b>	<b>34.073</b>	<b>31.196</b>	<b>33.039</b>	<b>32.679</b>	<b>29.471</b>	<b>1.739</b>	<b>68.273</b>	<b>22.425</b>	<b>5.468</b>	<b>101.354</b>	<b>26.356</b>	<b>225.615</b>

## **DESGLOSE TERRITORIAL DE LA EVOLUCIÓN DE LA GESTIÓN**

## CONJUNTO DEL ESTADO ESPAÑOL

### RESUMEN DE LA GESTIÓN DE LAS PENSIONES NO CONTRIBUTIVAS

		GESTIÓN EN TRÁMITE INICIAL							RECLAMACIONES				REVISIONES EFECTUADAS						
		Presentadas		Resueltas		Aprobadas		Pendientes		C.R. (b)	C.G. (c)	Presentadas		Efectuadas		Anuales		Oficio e Inst. de parte	
		nº	Δ (a)	nº	Δ (a)	nº	Δ (a)	nº	Δ (a)			nº	Δ (a)	Ptas.	Δ (a)	nº	Δ (a)	nº	Δ (a)
JUBILACIÓN	2013	28.331		26.679		18.552		8.972		69,54%	114	2.712		2.597		139.867		30.286	
	2014	28.436	0,37%	29.386	10,15%	20.576	10,91%	8.022	-10,59%	70,02%	102	2.293	-15,45%	2.433	-6,31%	140.307	0,31%	30.970	2,26%
	2015	29.473	3,65%	29.544	0,54%	20.813	1,15%	7.951	-0,89%	70,45%	97	2.228	-2,83%	2.152	-11,55%	140.320	0,01%	31.857	2,86%
	2016	30.404	3,16%	29.012	-1,80%	20.333	-2,31%	9.343	17,51%	70,08%	111	2.438	9,43%	2.428	12,83%	133.611	-4,78%	30.247	-5,05%
	2017	31.384	3,22%	29.997	3,40%	20.423	0,44%	10.730	14,85%	68,08%	123	2.597	6,52%	2.489	2,51%	134.864	0,94%	30.952	2,33%
	2018	32.560	3,75%	30.036	0,13%	19.958	-2,28%	13.254	23,52%	66,45%	147	2.534	-2,43%	2.496	0,28%	130.484	-3,25%	32.072	3,62%
	2019	34.830	6,97%	33.415	11,25%	22.150	10,98%	14.669	10,68%	66,29%	152	3.025	19,38%	2.872	15,06%	131.738	0,96%	30.075	-6,23%
	<b>TOTAL</b>	<b>215.418</b>		<b>208.069</b>		<b>142.805</b>		<b>14.669</b>		<b>68,63%</b>		<b>17.827</b>		<b>17.467</b>		<b>951.191</b>		<b>216.459</b>	
INVALIDEZ	2013	28.170		27.693		15.807		13.215		57,08%	169	3.918		3.747		156.539		41.504	
	2014	26.687	-5,26%	28.291	2,16%	16.829	6,47%	11.611	-12,14%	59,49%	157	3.211	-18,04%	3.560	-4,99%	159.974	2,19%	43.266	4,25%
	2015	25.932	-2,83%	26.538	-6,20%	16.075	-4,48%	11.005	-5,22%	60,57%	153	3.377	5,17%	3.437	-3,46%	160.330	0,22%	44.465	2,77%
	2016	25.512	-1,62%	24.511	-7,64%	14.971	-6,87%	12.006	9,10%	61,08%	169	3.077	-8,88%	3.019	-12,16%	151.373	-5,59%	43.692	-1,74%
	2017	23.286	-8,73%	22.749	-7,19%	13.582	-9,28%	12.543	4,47%	59,70%	194	2.779	-9,68%	2.761	-8,55%	153.693	1,53%	42.072	-3,71%
	2018	21.379	-8,19%	21.545	-5,29%	12.334	-9,19%	12.377	-1,32%	57,25%	208	2.566	-7,66%	2.622	-5,03%	148.000	-3,70%	43.875	4,29%
	2019	21.204	-0,82%	21.081	-2,15%	12.032	-2,45%	12.500	0,99%	57,08%	212	2.805	9,31%	2.658	1,37%	148.140	0,09%	40.064	-8,69%
	<b>TOTAL</b>	<b>172.170</b>		<b>172.408</b>		<b>101.630</b>		<b>12.500</b>		<b>58,95%</b>		<b>21.733</b>		<b>21.804</b>		<b>1.078.049</b>		<b>298.938</b>	
TOTAL	2013	56.501		54.372		34.359		22.187		63,19%	141	6.630		6.344		296.406		71.790	
	2014	55.123	-2,44%	57.677	6,08%	37.405	8,87%	19.633	-11,51%	64,85%	128	5.504	-16,98%	5.993	-5,53%	300.281	1,31%	74.236	3,41%
	2015	55.405	0,51%	56.082	-2,77%	36.888	-1,38%	18.956	-3,45%	65,78%	123	5.605	1,84%	5.589	-6,74%	300.650	0,12%	76.322	2,81%
	2016	55.916	0,92%	53.523	-4,56%	35.304	-4,29%	21.349	12,62%	65,96%	137	5.515	-1,61%	5.447	-2,54%	284.984	-5,21%	73.939	-3,12%
	2017	54.670	-2,23%	52.746	-1,45%	34.005	-3,68%	23.273	9,01%	64,47%	153	5.376	-2,52%	5.250	-3,62%	288.557	1,25%	73.024	-1,24%
	2018	53.939	-1,34%	51.581	-2,21%	32.292	-5,04%	25.631	10,13%	62,60%	171	5.100	-5,13%	5.118	-2,51%	278.484	-3,49%	75.947	4,00%
	2019	56.034	3,88%	54.496	5,65%	34.182	5,85%	27.169	6,00%	62,72%	175	5.830	14,31%	5.530	8,05%	279.878	0,50%	70.139	-7,65%
	<b>TOTAL</b>	<b>387.588</b>		<b>380.477</b>		<b>244.435</b>		<b>27.169</b>		<b>64,24%</b>		<b>39.560</b>		<b>39.271</b>		<b>2.029.240</b>		<b>515.397</b>	

(a) Variación en relación con el año anterior

(b) Coeficiente de Reconocimiento (C.R.): cociente entre los expedientes aprobados y los resueltos

(c) Coeficiente de Gestión (C.G.): Expresa en días la entrada media de expedientes en relación con el número de los que se encuentran en gestión al finalizar el año

# CONJUNTO DEL ESTADO ESPAÑOL

Gestión en trámite inicial

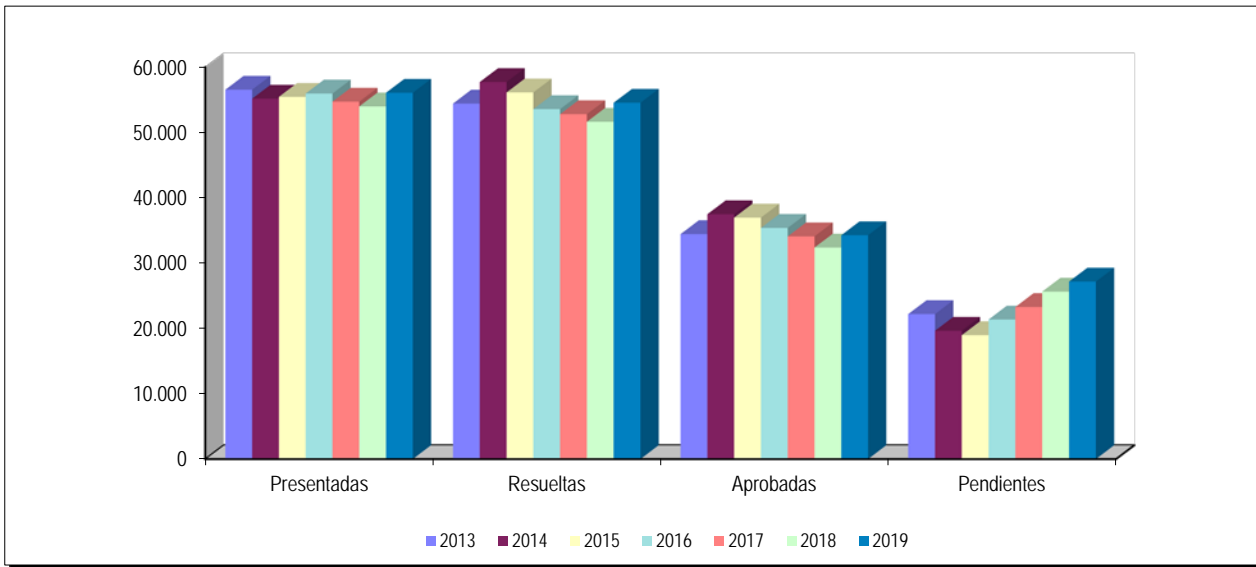

Coefficiente de gestión de solicitudes

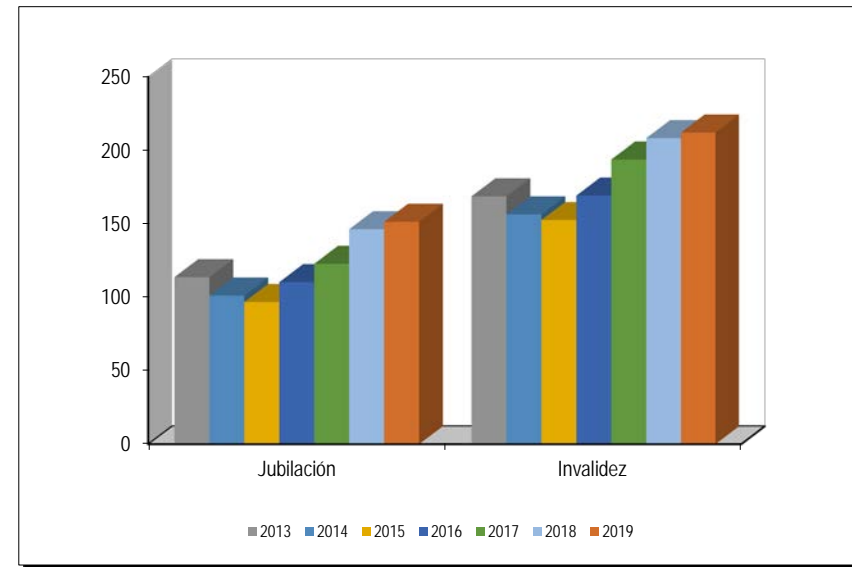

Reclamaciones

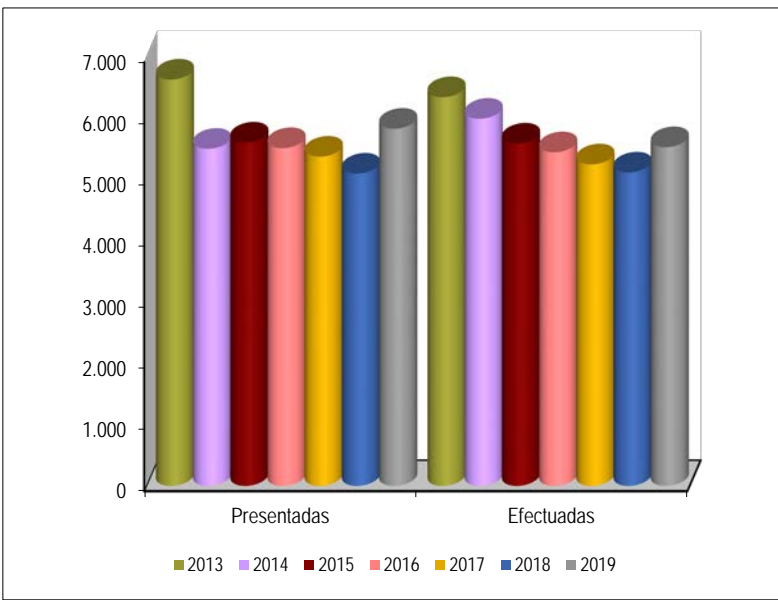

Revisiones Anuales

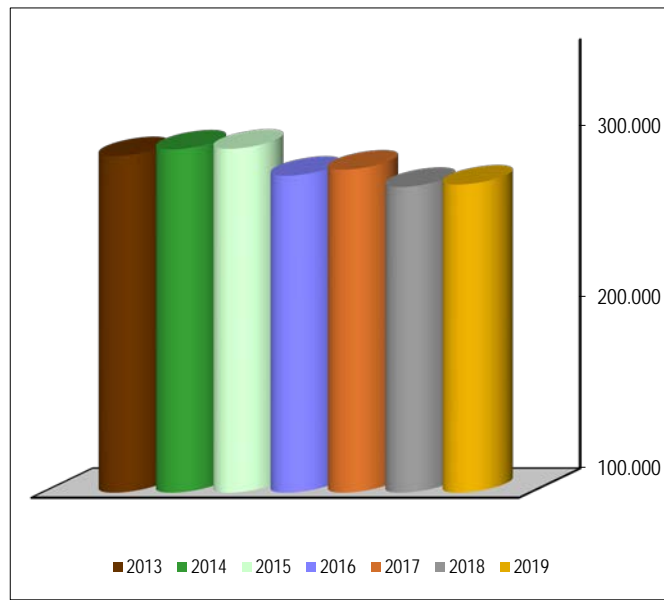

Revisiones de Oficio e Instancia de parte

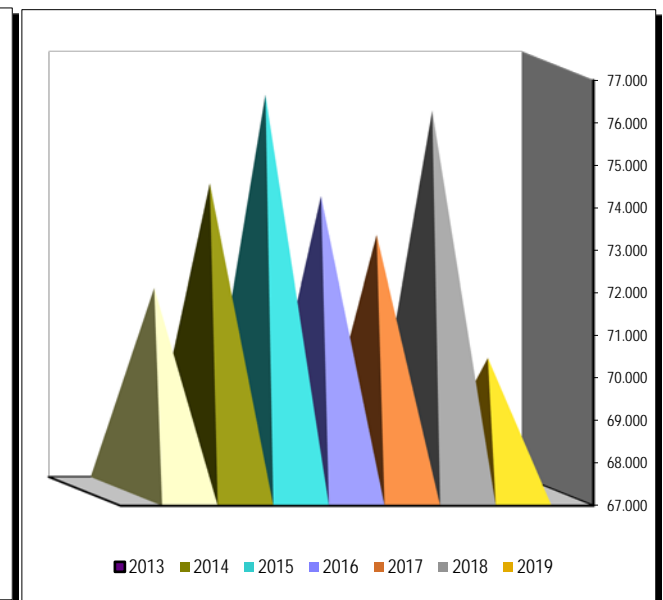

# COMUNIDAD DE ANDALUCÍA

## RESUMEN DE LA GESTIÓN DE LAS PENSIONES NO CONTRIBUTIVAS

		GESTIÓN EN TRÁMITE INICIAL						RECLAMACIONES				REVISIONES EFECTUADAS							
		Presentadas		Resueltas		Aprobadas		Pendientes		C.R.	C.G.	Presentadas		Efectuadas		Anuales		Oficio e Inst. de parte	
		nº	Δ (a)	nº	Δ (a)	nº	Δ (a)	nº	Δ (a)	(b)	(c)	nº	Δ (a)	Ptas.	Δ (a)	nº	Δ (a)	nº	Δ (a)
JUBILACIÓN	2013	5.769		5.872		4.484		1.095		76,36%	68	321		348		30.638		5.531	
	2014	5.860	1,58%	6.127	4,34%	4.630	3,26%	828	-24,38%	75,57%	51	389	21,18%	406	16,67%	35.722	16,59%	5.876	6,24%
	2015	5.474	-6,59%	5.430	-11,38%	4.123	-10,95%	872	5,31%	75,93%	57	349	-10,28%	285	-29,80%	36.504	2,19%	6.299	7,20%
	2016	5.818	6,28%	5.728	5,49%	4.274	3,66%	962	10,32%	74,62%	60	373	6,88%	325	14,04%	30.963	-15,18%	6.097	-3,21%
	2017	5.903	1,46%	5.291	-7,63%	3.924	-8,19%	1.574	63,62%	74,16%	96	371	-0,54%	343	5,54%	28.860	-6,79%	5.588	-8,35%
	2018	6.209	5,18%	4.574	-13,55%	3.204	-18,35%	3.209	103,88%	70,05%	186	315	-15,09%	267	-22,16%	28.926	0,23%	5.828	4,29%
	2019	5.981	-3,67%	5.013	9,60%	3.571	11,45%	4.177	30,17%	71,23%	251	301	-4,44%	258	-3,37%	31.009	7,20%	5.288	-9,27%
	<b>TOTAL</b>		<b>41.014</b>		<b>38.035</b>		<b>28.210</b>		<b>4.177</b>		<b>74,17%</b>		<b>2.419</b>		<b>2.232</b>		<b>222.622</b>		<b>40.507</b>
INVÁLIDEZ	2013	5.495		5.998		3.546		2.279		59,12%	149	638		697		36.514		8.438	
	2014	5.358	-2,49%	5.976	-0,37%	3.616	1,97%	1.661	-27,12%	60,51%	112	666	4,39%	714	2,44%	45.072	23,44%	8.523	1,01%
	2015	4.921	-8,16%	4.953	-17,12%	3.066	-15,21%	1.629	-1,93%	61,90%	119	567	-14,86%	542	-24,09%	46.872	3,99%	9.251	8,54%
	2016	4.788	-2,70%	4.655	-6,02%	2.963	-3,36%	1.762	8,16%	63,65%	132	538	-5,11%	489	-9,78%	39.120	-16,54%	9.057	-2,10%
	2017	4.365	-8,83%	4.117	-11,56%	2.569	-13,30%	2.010	14,07%	62,40%	166	444	-17,47%	457	-6,54%	36.863	-5,77%	7.949	-12,23%
	2018	4.130	-5,38%	3.505	-14,87%	1.986	-22,69%	2.635	31,09%	56,66%	230	366	-17,57%	370	-19,04%	37.115	0,68%	7.783	-2,09%
	2019	3.839	-7,05%	3.461	-1,26%	2.033	2,37%	3.013	14,35%	58,74%	283	447	22,13%	387	4,59%	39.791	7,21%	7.558	-2,89%
	<b>TOTAL</b>		<b>32.896</b>		<b>32.665</b>		<b>19.779</b>		<b>3.013</b>		<b>60,55%</b>		<b>3.666</b>		<b>3.656</b>		<b>281.347</b>		<b>58.559</b>
TOTAL	2013	11.264		11.870		8.030		3.374		67,65%	108	959		1.045		67.152		13.969	
	2014	11.218	-0,41%	12.103	1,96%	8.246	2,69%	2.489	-26,23%	68,13%	80	1.055	10,01%	1.120	7,18%	80.794	20,32%	14.399	3,08%
	2015	10.395	-7,34%	10.383	-14,21%	7.189	-12,82%	2.501	0,48%	69,24%	87	916	-13,18%	827	-26,16%	83.376	3,20%	15.550	7,99%
	2016	10.606	2,03%	10.383	0,00%	7.237	0,67%	2.724	8,92%	69,70%	92	911	-0,55%	814	-1,57%	70.083	-15,94%	15.154	-2,55%
	2017	10.268	-3,19%	9.408	-9,39%	6.493	-10,28%	3.584	31,57%	69,02%	126	815	-10,54%	800	-1,72%	65.723	-6,22%	13.537	-10,67%
	2018	10.339	0,69%	8.079	-14,13%	5.190	-20,07%	5.844	63,06%	64,24%	203	681	-16,44%	637	-20,38%	66.041	0,48%	13.611	0,55%
	2019	9.820	-5,02%	8.474	4,89%	5.604	7,98%	7.190	23,03%	66,13%	264	748	9,84%	645	1,26%	70.800	7,21%	12.846	-5,62%
	<b>TOTAL</b>		<b>73.910</b>		<b>70.700</b>		<b>47.989</b>		<b>7.190</b>		<b>67,88%</b>		<b>6.085</b>		<b>5.888</b>		<b>503.969</b>		<b>99.066</b>

(a) Variación en relación con el año anterior

(b) Coeficiente de Reconocimiento (C.R.): cociente entre los expedientes aprobados y los resueltos

(c) Coeficiente de Gestión (C.G.): Expresa en días la entrada media de expedientes en relación con el número de los que se encuentran en gestión al finalizar el año



## PROVINCIA DE ALMERÍA

### RESUMEN DE LA GESTIÓN DE LAS PENSIONES NO CONTRIBUTIVAS

		GESTIÓN EN TRÁMITE INICIAL										RECLAMACIONES				REVISIONES EFECTUADAS			
		Presentadas		Resueltas		Aprobadas		Pendientes		C.R.	C.G.	Presentadas		Efectuadas		Anuales		Oficio e Inst. de parte	
		nº	Δ (a)	nº	Δ (a)	nº	Δ (a)	nº	Δ (a)	(b)	(c)	nº	Δ (a)	Ptas.	Δ (a)	nº	Δ (a)	nº	Δ (a)
J U B I L A C I Ó N	2013	406		405		279		27		68,89%	24	37		37		2.424		378	
	2014	479	17,98%	489	20,74%	306	9,68%	17	-37,04%	62,58%	13	26	-29,73%	26	-29,73%	2.468	1,82%	379	0,26%
	2015	489	2,09%	478	-2,25%	291	-4,90%	28	64,71%	60,88%	21	33	26,92%	33	26,92%	2.471	0,12%	400	5,54%
	2016	509	4,09%	517	8,16%	315	8,25%	20	-28,57%	60,93%	14	44	33,33%	44	33,33%	2.512	1,66%	340	-15,00%
	2017	510	0,20%	497	-3,87%	331	5,08%	33	65,00%	66,60%	23	26	-40,91%	26	-40,91%	2.241	-10,79%	378	11,18%
	2018	571	11,96%	532	7,04%	343	3,63%	72	118,18%	64,47%	45	45	73,08%	44	69,23%	2.173	-3,03%	384	1,59%
	2019	543	-4,90%	511	-3,95%	299	-12,83%	104	44,44%	58,51%	69	26	-42,22%	26	-40,91%	1.806	-16,89%	401	4,43%
	<b>TOTAL</b>	<b>3.507</b>		<b>3.429</b>		<b>2.164</b>		<b>104</b>		<b>63,11%</b>			<b>237</b>		<b>236</b>		<b>16.095</b>		<b>2.660</b>
I N V A L I D E Z	2013	334		331		238		33		71,90%	36	34		35		3.787		601	
	2014	343	2,69%	342	3,32%	255	7,14%	34	3,03%	74,56%	36	28	-17,65%	28	-20,00%	3.848	1,61%	598	-0,50%
	2015	333	-2,92%	318	-7,02%	233	-8,63%	49	44,12%	73,27%	53	23	-17,86%	23	-17,86%	3.826	-0,57%	636	6,35%
	2016	331	-0,60%	342	7,55%	250	7,30%	38	-22,45%	73,10%	41	25	8,70%	25	8,70%	3.837	0,29%	603	-5,19%
	2017	312	-5,74%	282	-17,54%	210	-16,00%	68	78,95%	74,47%	78	11	-56,00%	11	-56,00%	3.463	-9,75%	584	-3,15%
	2018	227	-27,24%	253	-10,28%	166	-20,95%	42	-38,24%	65,61%	67	15	36,36%	14	27,27%	3.182	-8,11%	605	3,60%
	2019	223	-1,76%	207	-18,18%	130	-21,69%	58	38,10%	62,80%	94	15	0,00%	15	7,14%	2.544	-20,05%	506	-16,36%
	<b>TOTAL</b>	<b>2.103</b>		<b>2.075</b>		<b>1.482</b>		<b>58</b>		<b>71,42%</b>			<b>151</b>		<b>151</b>		<b>24.487</b>		<b>4.133</b>
T O T A L	2013	740		736		517		60		70,24%	29	71		72		6.211		979	
	2014	822	11,08%	831	12,91%	561	8,51%	51	-15,00%	67,51%	22	54	-23,94%	54	-25,00%	6.316	1,69%	977	-0,20%
	2015	822	0,00%	796	-4,21%	524	-6,60%	77	50,98%	65,83%	34	56	3,70%	56	3,70%	6.297	-0,30%	1.036	6,04%
	2016	840	2,19%	859	7,91%	565	7,82%	58	-24,68%	65,77%	25	69	23,21%	69	23,21%	6.349	0,83%	943	-8,98%
	2017	822	-2,14%	779	-9,31%	541	-4,25%	101	74,14%	69,45%	44	37	-46,38%	37	-46,38%	5.704	-10,16%	962	2,01%
	2018	798	-2,92%	785	0,77%	509	-5,91%	114	12,87%	64,84%	51	60	62,16%	58	56,76%	5.355	-6,12%	989	2,81%
	2019	766	-4,01%	718	-8,54%	429	-15,72%	162	42,11%	59,75%	76	41	-31,67%	41	-29,31%	4.350	-18,77%	907	-8,29%
	<b>TOTAL</b>	<b>5.610</b>		<b>5.504</b>		<b>3.646</b>		<b>162</b>		<b>66,24%</b>			<b>388</b>		<b>387</b>		<b>40.582</b>		<b>6.793</b>

(a) Variación en relación con el año anterior

(b) Coeficiente de Reconocimiento (C.R.): cociente entre los expedientes aprobados y los resueltos

(c) Coeficiente de Gestión (C.G.): Expresa en días la entrada media de expedientes en relación con el número de los que se encuentran en gestión al finalizar el año

## PROVINCIA DE CÁDIZ

### RESUMEN DE LA GESTIÓN DE LAS PENSIONES NO CONTRIBUTIVAS

		GESTIÓN EN TRÁMITE INICIAL						RECLAMACIONES				REVISIONES EFECTUADAS							
		Presentadas		Resueltas		Aprobadas		Pendientes		C.R.	C.G.	Presentadas		Efectuadas		Anuales		Oficio e Inst. de parte	
		nº	Δ (a)	nº	Δ (a)	nº	Δ (a)	nº	Δ (a)	(b)	(c)	nº	Δ (a)	Ptas.	Δ (a)	nº	Δ (a)	nº	Δ (a)
J U B I L A C I Ó N	2013	932		1.042		879		163		84,36%	63	40		37		32		1.024	
	2014	1.037	11,27%	920	-11,71%	774	-11,95%	280	71,78%	84,13%	97	20	-50,00%	22	-40,54%	2.126	6543,75%	855	-16,50%
	2015	843	-18,71%	931	1,20%	744	-3,88%	192	-31,43%	79,91%	82	29	45,00%	25	13,64%	2.418	13,73%	1.228	43,63%
	2016	925	9,73%	867	-6,87%	685	-7,93%	250	30,21%	79,01%	97	46	58,62%	34	36,00%	2.111	-12,70%	1.213	-1,22%
	2017	960	3,78%	1.036	19,49%	829	21,02%	174	-30,40%	80,02%	65	52	13,04%	66	94,12%	1.684	-20,23%	1.123	-7,42%
	2018	987	2,81%	779	-24,81%	613	-26,06%	382	119,54%	78,69%	139	64	23,08%	67	1,52%	1.081	-35,81%	1.403	24,93%
	2019	986	-0,10%	879	12,84%	713	16,31%	489	28,01%	81,11%	179	40	-37,50%	40	-40,30%	2.564	137,19%	1.228	-12,47%
	<b>TOTAL</b>	<b>6.670</b>		<b>6.454</b>		<b>5.237</b>		<b>489</b>		<b>81,14%</b>			<b>291</b>		<b>291</b>		<b>12.016</b>		<b>8.074</b>
I N V A L I D E Z	2013	778		978		687		349		70,25%	161	51		49		37		1.437	
	2014	1.003	28,92%	920	-5,93%	605	-11,94%	432	23,78%	65,76%	155	54	5,88%	46	-6,12%	1.993	5286,49%	1.230	-14,41%
	2015	680	-32,20%	824	-10,43%	561	-7,27%	288	-33,33%	68,08%	152	75	38,89%	58	26,09%	2.877	44,36%	1.776	44,39%
	2016	667	-1,91%	713	-13,47%	494	-11,94%	242	-15,97%	69,28%	131	63	-16,00%	69	18,97%	2.220	-22,84%	1.801	1,41%
	2017	647	-3,00%	684	-4,07%	470	-4,86%	205	-15,29%	68,71%	114	59	-6,35%	77	11,59%	1.959	-11,76%	1.609	-10,66%
	2018	689	6,49%	563	-17,69%	420	-10,64%	331	61,46%	74,60%	173	64	8,47%	70	-9,09%	1.531	-21,85%	1.884	17,09%
	2019	598	-13,21%	574	1,95%	422	0,48%	355	7,25%	73,52%	214	74	15,63%	77	10,00%	3.107	102,94%	1.747	-7,27%
	<b>TOTAL</b>	<b>5.062</b>		<b>5.256</b>		<b>3.659</b>		<b>355</b>		<b>69,62%</b>			<b>440</b>		<b>446</b>		<b>13.724</b>		<b>11.484</b>
T O T A L	2013	1.710		2.020		1.566		512		77,52%	108	91		86		69		2.461	
	2014	2.040	19,30%	1.840	-8,91%	1.379	-11,94%	712	39,06%	74,95%	126	74	-18,68%	68	-20,93%	4.119	5869,57%	2.085	-15,28%
	2015	1.523	-25,34%	1.755	-4,62%	1.305	-5,37%	480	-32,58%	74,36%	113	104	40,54%	83	22,06%	5.295	28,55%	3.004	44,08%
	2016	1.592	4,53%	1.580	-9,97%	1.179	-9,66%	492	2,50%	74,62%	111	109	4,81%	103	24,10%	4.331	-18,21%	3.014	0,33%
	2017	1.607	0,94%	1.720	8,86%	1.299	10,18%	379	-22,97%	75,52%	85	111	1,83%	143	38,83%	3.643	-15,89%	2.732	-9,36%
	2018	1.676	4,29%	1.342	-21,98%	1.033	-20,48%	713	88,13%	76,97%	153	128	15,32%	137	-4,20%	2.612	-28,30%	3.287	20,31%
	2019	1.584	-5,49%	1.453	8,27%	1.135	9,87%	844	18,37%	78,11%	192	114	-10,94%	117	-14,60%	5.671	117,11%	2.975	-9,49%
	<b>TOTAL</b>	<b>11.732</b>		<b>11.710</b>		<b>8.896</b>		<b>844</b>		<b>75,97%</b>			<b>731</b>		<b>737</b>		<b>25.740</b>		<b>19.558</b>

(a) Variación en relación con el año anterior

(b) Coeficiente de Reconocimiento (C.R.): cociente entre los expedientes aprobados y los resueltos

(c) Coeficiente de Gestión (C.G.): Expresa en días la entrada media de expedientes en relación con el número de los que se encuentran en gestión al finalizar el año

## PROVINCIA DE CÓRDOBA

### RESUMEN DE LA GESTIÓN DE LAS PENSIONES NO CONTRIBUTIVAS

		GESTIÓN EN TRÁMITE INICIAL						RECLAMACIONES				REVISIONES EFECTUADAS							
		Presentadas		Resueltas		Aprobadas		Pendientes		C.R.	C.G.	Presentadas		Efectuadas		Anuales		Oficio e Inst. de parte	
		nº	Δ (a)	nº	Δ (a)	nº	Δ (a)	nº	Δ (a)	(b)	(c)	nº	Δ (a)	Ptas.	Δ (a)	nº	Δ (a)	nº	Δ (a)
J U B I L A C I O N	2013	512		549		461		39		83,97%	27	25		27		4.186		612	
	2014	511	-0,20%	508	-7,47%	423	-8,24%	42	7,69%	83,27%	30	26	4,00%	24	-11,11%	4.248	1,48%	626	2,29%
	2015	443	-13,31%	454	-10,63%	384	-9,22%	31	-26,19%	84,58%	25	30	15,38%	32	33,33%	4.143	-2,47%	650	3,83%
	2016	468	5,64%	439	-3,30%	349	-9,11%	60	93,55%	79,50%	46	24	-20,00%	22	-31,25%	4.021	-2,94%	606	-6,77%
	2017	483	3,21%	477	8,66%	377	8,02%	66	10,00%	79,04%	49	30	25,00%	30	36,36%	3.964	-1,42%	629	3,80%
	2018	535	10,77%	545	14,26%	438	16,18%	56	-15,15%	80,37%	38	33	10,00%	34	13,33%	3.879	-2,14%	593	-5,72%
	2019	556	3,93%	513	-5,87%	400	-8,68%	910	1525,00%	77,97%	589	29	-12,12%	29	-14,71%	3.444	-11,21%	610	2,87%
	<b>TOTAL</b>		<b>3.508</b>		<b>3.485</b>		<b>2.832</b>		<b>910</b>		<b>81,26%</b>		<b>197</b>		<b>198</b>		<b>27.885</b>		<b>4.326</b>
I N V A L I D E Z	2013	467		585		429		90		73,33%	69	35		40		4.509		878	
	2014	428	-8,35%	436	-25,47%	332	-22,61%	82	-8,89%	76,15%	69	56	60,00%	52	30,00%	4.694	4,10%	842	-4,10%
	2015	362	-15,42%	353	-19,04%	246	-25,90%	91	10,98%	69,69%	90	51	-8,93%	51	-1,92%	4.695	0,02%	934	10,93%
	2016	346	-4,42%	344	-2,55%	232	-5,69%	93	2,20%	67,44%	97	56	9,80%	54	5,88%	4.576	-2,53%	801	-14,24%
	2017	359	3,76%	339	-1,45%	224	-3,45%	113	21,51%	66,08%	113	51	-8,93%	52	-3,70%	4.561	-0,33%	892	11,36%
	2018	329	-8,36%	328	-3,24%	207	-7,59%	114	0,88%	63,11%	125	46	-9,80%	51	-1,92%	4.449	-2,46%	785	-12,00%
	2019	292	-11,25%	318	-3,05%	187	-9,66%	88	-22,81%	58,81%	108	58	26,09%	54	5,88%	3.920	-11,89%	766	-2,42%
	<b>TOTAL</b>		<b>2.583</b>		<b>2.703</b>		<b>1.857</b>		<b>88</b>		<b>68,70%</b>		<b>353</b>		<b>354</b>		<b>31.404</b>		<b>5.898</b>
T O T A L	2013	979		1.134		890		129		78,48%	47	60		67		8.695		1.490	
	2014	939	-4,09%	944	-16,75%	755	-15,17%	124	-3,88%	79,98%	48	82	36,67%	76	13,43%	8.942	2,84%	1.468	-1,48%
	2015	805	-14,27%	807	-14,51%	630	-16,56%	122	-1,61%	78,07%	55	81	-1,22%	83	9,21%	8.838	-1,16%	1.584	7,90%
	2016	814	1,12%	783	-2,97%	581	-7,78%	153	25,41%	74,20%	68	80	-1,23%	76	-8,43%	8.597	-2,73%	1.407	-11,17%
	2017	842	3,44%	816	4,21%	601	3,44%	179	16,99%	73,65%	77	81	1,25%	82	7,89%	8.525	-0,84%	1.521	8,10%
	2018	864	2,61%	873	6,99%	645	7,32%	170	-5,03%	73,88%	71	79	-2,47%	85	3,66%	8.328	-2,31%	1.378	-9,40%
	2019	848	-1,85%	831	-4,81%	587	-8,99%	998	487,06%	70,64%	424	87	10,13%	83	-2,35%	7.364	-11,58%	1.376	-0,15%
	<b>TOTAL</b>		<b>6.091</b>		<b>6.188</b>		<b>4.689</b>		<b>998</b>		<b>75,78%</b>		<b>550</b>		<b>552</b>		<b>59.289</b>		<b>10.224</b>

(a) Variación en relación con el año anterior

(b) Coeficiente de Reconocimiento (C.R.): cociente entre los expedientes aprobados y los resueltos

(c) Coeficiente de Gestión (C.G.): Expresa en días la entrada media de expedientes en relación con el número de los que se encuentran en gestión al finalizar el año

## PROVINCIA DE GRANADA

### RESUMEN DE LA GESTIÓN DE LAS PENSIONES NO CONTRIBUTIVAS

		GESTIÓN EN TRÁMITE INICIAL						RECLAMACIONES				REVISIONES EFECTUADAS							
		Presentadas		Resueltas		Aprobadas		Pendientes		C.R.	C.G.	Presentadas		Efectuadas		Anuales		Oficio e Inst. de parte	
		nº	Δ (a)	nº	Δ (a)	nº	Δ (a)	nº	Δ (a)	(b)	(c)	nº	Δ (a)	Ptas.	Δ (a)	nº	Δ (a)	nº	Δ (a)
J U B I L A C I Ó N	2013	456		451		308		57		68,29%	45	35		36		3.356		411	
	2014	427	-6,36%	436	-3,33%	332	7,79%	48	-15,79%	76,15%	40	22	-37,14%	22	-38,89%	3.230	-3,75%	415	0,97%
	2015	422	-1,17%	415	-4,82%	305	-8,13%	55	14,58%	73,49%	47	14	-36,36%	14	-36,36%	3.168	-1,92%	464	11,81%
	2016	484	14,69%	450	8,43%	344	12,79%	89	61,82%	76,44%	66	28	100,00%	23	64,29%	2.652	-16,29%	434	-6,47%
	2017	524	8,26%	515	14,44%	370	7,56%	98	10,11%	71,84%	67	22	-21,43%	27	17,39%	3.116	17,50%	416	-4,15%
	2018	552	5,34%	522	1,36%	360	-2,70%	128	30,61%	68,97%	83	25	13,64%	19	-29,63%	3.096	-0,64%	459	10,34%
	2019	601	8,88%	583	11,69%	410	13,89%	146	14,06%	70,33%	87	30	20,00%	36	89,47%	3.105	0,29%	473	3,05%
	<b>TOTAL</b>		<b>3.466</b>		<b>3.372</b>		<b>2.429</b>		<b>146</b>		<b>72,03%</b>		<b>176</b>		<b>177</b>		<b>21.723</b>		<b>3.072</b>
I N V A L I D E Z	2013	452		423		271		150		64,07%	119	77		87		5.141		852	
	2014	476	5,31%	486	14,89%	322	18,82%	140	-6,67%	66,26%	106	54	-29,87%	51	-41,38%	4.947	-3,77%	916	7,51%
	2015	484	1,68%	453	-6,79%	280	-13,04%	171	22,14%	61,81%	127	68	25,93%	70	37,25%	4.914	-0,67%	923	0,76%
	2016	471	-2,69%	480	5,96%	324	15,71%	162	-5,26%	67,50%	124	52	-23,53%	46	-34,29%	4.124	-16,08%	928	0,54%
	2017	404	-14,23%	429	-10,63%	287	-11,42%	137	-15,43%	66,90%	122	55	5,77%	58	26,09%	4.909	19,03%	812	-12,50%
	2018	447	10,64%	466	8,62%	293	2,09%	118	-13,87%	62,88%	95	47	-14,55%	46	-20,69%	4.855	-1,10%	873	7,51%
	2019	395	-11,63%	346	-25,75%	191	-34,81%	167	41,53%	55,20%	152	55	17,02%	62	34,78%	4.899	0,91%	803	-8,02%
	<b>TOTAL</b>		<b>3.129</b>		<b>3.083</b>		<b>1.968</b>		<b>167</b>		<b>63,83%</b>		<b>408</b>		<b>420</b>		<b>33.789</b>		<b>6.107</b>
T O T A L	2013	908		874		579		207		66,25%	82	112		123		8.497		1.263	
	2014	903	-0,55%	922	5,49%	654	12,95%	188	-9,18%	70,93%	75	76	-32,14%	73	-40,65%	8.177	-3,77%	1.331	5,38%
	2015	906	0,33%	868	-5,86%	585	-10,55%	226	20,21%	67,40%	90	82	7,89%	84	15,07%	8.082	-1,16%	1.387	4,21%
	2016	955	5,41%	930	7,14%	668	14,19%	251	11,06%	71,83%	95	80	-2,44%	69	-17,86%	6.776	-16,16%	1.362	-1,80%
	2017	928	-2,83%	944	1,51%	657	-1,65%	235	-6,37%	69,60%	91	77	-3,75%	85	23,19%	8.025	18,43%	1.228	-9,84%
	2018	999	7,65%	988	4,66%	653	-0,61%	246	4,68%	66,09%	89	72	-6,49%	65	-23,53%	7.951	-0,92%	1.332	8,47%
	2019	996	-0,30%	929	-5,97%	601	-7,96%	313	27,24%	64,69%	113	85	18,06%	98	50,77%	8.004	0,67%	1.276	-4,20%
	<b>TOTAL</b>		<b>6.595</b>		<b>6.455</b>		<b>4.397</b>		<b>313</b>		<b>68,12%</b>		<b>584</b>		<b>597</b>		<b>55.512</b>		<b>9.179</b>

(a) Variación en relación con el año anterior

(b) Coeficiente de Reconocimiento (C.R.): cociente entre los expedientes aprobados y los resueltos

(c) Coeficiente de Gestión (C.G.): Expresa en días la entrada media de expedientes en relación con el número de los que se encuentran en gestión al finalizar el año

## PROVINCIA DE HUELVA

### RESUMEN DE LA GESTIÓN DE LAS PENSIONES NO CONTRIBUTIVAS

		GESTIÓN EN TRÁMITE INICIAL						RECLAMACIONES				REVISIONES EFECTUADAS							
		Presentadas		Resueltas		Aprobadas		Pendientes		C.R.	C.G.	Presentadas		Efectuadas		Anuales		Oficio e Inst. de parte	
		nº	Δ (a)	nº	Δ (a)	nº	Δ (a)	nº	Δ (a)	(b)	(c)	nº	Δ (a)	Ptas.	Δ (a)	nº	Δ (a)	nº	Δ (a)
J U B I L A C I Ó N	2013	334		329		242		26		73,56%	28	8		8		2.362		310	
	2014	309	-7,49%	317	-3,65%	240	-0,83%	18	-30,77%	75,71%	21	11	37,50%	10	25,00%	2.338	-1,02%	296	-4,52%
	2015	332	7,44%	321	1,26%	258	7,50%	29	61,11%	80,37%	31	11	0,00%	11	10,00%	2.308	-1,28%	317	7,09%
	2016	337	1,51%	343	6,85%	263	1,94%	23	-20,69%	76,68%	25	13	18,18%	13	18,18%	2.309	0,04%	296	-6,62%
	2017	292	-13,35%	269	-21,57%	195	-25,86%	46	100,00%	72,49%	57	10	-23,08%	10	-23,08%	2.305	-0,17%	302	2,03%
	2018	327	11,99%	344	27,88%	237	21,54%	29	-36,96%	68,90%	32	10	0,00%	11	10,00%	2.230	-3,25%	269	-10,93%
	2019	342	4,59%	336	-2,33%	223	-5,91%	35	20,69%	66,37%	37	17	70,00%	17	54,55%	2.226	-0,18%	247	-8,18%
	<b>TOTAL</b>		<b>2.273</b>		<b>2.259</b>		<b>1.658</b>		<b>35</b>		<b>73,40%</b>		<b>80</b>		<b>80</b>		<b>16.078</b>		<b>2.037</b>
I N V A L I D E Z	2013	458		438		304		56		69,41%	44	27		26		4.054		734	
	2014	469	2,40%	447	2,05%	339	11,51%	78	39,29%	75,84%	60	25	-7,41%	27	3,85%	4.104	1,23%	655	-10,76%
	2015	447	-4,69%	431	-3,58%	288	-15,04%	94	20,51%	66,82%	76	32	28,00%	28	3,70%	4.193	2,17%	688	5,04%
	2016	469	4,92%	486	12,76%	361	25,35%	77	-18,09%	74,28%	59	13	-59,38%	18	-35,71%	4.305	2,67%	601	-12,65%
	2017	363	-22,60%	341	-29,84%	243	-32,69%	99	28,57%	71,26%	98	16	23,08%	13	-27,78%	4.404	2,30%	602	0,17%
	2018	308	-15,15%	339	-0,59%	221	-9,05%	68	-31,31%	65,19%	79	15	-6,25%	17	30,77%	4.386	-0,41%	560	-6,98%
	2019	294	-4,55%	292	-13,86%	166	-24,89%	70	2,94%	56,85%	86	23	53,33%	20	17,65%	4.345	-0,93%	633	13,04%
	<b>TOTAL</b>		<b>2.808</b>		<b>2.774</b>		<b>1.922</b>		<b>70</b>		<b>69,29%</b>		<b>151</b>		<b>149</b>		<b>29.791</b>		<b>4.473</b>
T O T A L	2013	792		767		546		82		71,19%	37	35		34		6.416		1.044	
	2014	778	-1,77%	764	-0,39%	579	6,04%	96	17,07%	75,79%	44	36	2,86%	37	8,82%	6.442	0,41%	951	-8,91%
	2015	779	0,13%	752	-1,57%	546	-5,70%	123	28,13%	72,61%	57	43	19,44%	39	5,41%	6.501	0,92%	1.005	5,68%
	2016	806	3,47%	829	10,24%	624	14,29%	100	-18,70%	75,27%	45	26	-39,53%	31	-20,51%	6.614	1,74%	897	-10,75%
	2017	655	-18,73%	610	-26,42%	438	-29,81%	145	45,00%	71,80%	80	26	0,00%	23	-25,81%	6.709	1,44%	904	0,78%
	2018	635	-3,05%	683	11,97%	458	4,57%	97	-33,10%	67,06%	55	25	-3,85%	28	21,74%	6.616	-1,39%	829	-8,30%
	2019	636	0,16%	628	-8,05%	389	-15,07%	105	8,25%	61,94%	59	40	60,00%	37	32,14%	6.571	-0,68%	880	6,15%
	<b>TOTAL</b>		<b>5.081</b>		<b>5.033</b>		<b>3.580</b>		<b>105</b>		<b>71,13%</b>		<b>231</b>		<b>229</b>		<b>45.869</b>		<b>6.510</b>

(a) Variación en relación con el año anterior

(b) Coeficiente de Reconocimiento (C.R.): cociente entre los expedientes aprobados y los resueltos

(c) Coeficiente de Gestión (C.G.): Expresa en días la entrada media de expedientes en relación con el número de los que se encuentran en gestión al finalizar el año

## PROVINCIA DE JAÉN

### RESUMEN DE LA GESTIÓN DE LAS PENSIONES NO CONTRIBUTIVAS

		GESTIÓN EN TRÁMITE INICIAL						RECLAMACIONES				REVISIONES EFECTUADAS							
		Presentadas		Resueltas		Aprobadas		Pendientes		C.R.	C.G.	Presentadas		Efectuadas		Anuales		Oficio e Inst. de parte	
		nº	Δ (a)	nº	Δ (a)	nº	Δ (a)	nº	Δ (a)	(b)	(c)	nº	Δ (a)	Ptas.	Δ (a)	nº	Δ (a)	nº	Δ (a)
J U B I L A C I Ó N	2013	272		261		211		32		80,84%	42	11		12		3.046		416	
	2014	310	13,97%	301	15,33%	234	10,90%	41	28,13%	77,74%	48	12	9,09%	10	-16,67%	2.905	-4,63%	420	0,96%
	2015	262	-15,48%	279	-7,31%	225	-3,85%	24	-41,46%	80,65%	33	11	-8,33%	13	30,00%	2.776	-4,44%	398	-5,24%
	2016	261	-0,38%	270	-3,23%	221	-1,78%	15	-37,50%	81,85%	21	9	-18,18%	9	-30,77%	2.667	-3,93%	369	-7,29%
	2017	276	5,75%	212	-21,48%	169	-23,53%	79	426,67%	79,72%	103	6	-33,33%	3	-66,67%	2.561	-3,97%	342	-7,32%
	2018	292	5,80%	301	41,98%	223	31,95%	70	-11,39%	74,09%	86	17	183,33%	17	466,67%	2.400	-6,29%	353	3,22%
	2019	302	3,42%	341	13,29%	273	22,42%	31	-55,71%	80,06%	37	12	-29,41%	12	-29,41%	2.318	-3,42%	327	-7,37%
	<b>TOTAL</b>	<b>1.975</b>		<b>1.965</b>		<b>1.556</b>		<b>31</b>		<b>79,19%</b>			<b>78</b>		<b>76</b>		<b>18.673</b>		<b>2.625</b>
I N V A L I D E Z	2013	291		297		181		58		60,94%	72	26		27		3.255		459	
	2014	287	-1,37%	288	-3,03%	173	-4,42%	57	-1,72%	60,07%	71	26	0,00%	26	-3,70%	3.259	0,12%	434	-5,45%
	2015	283	-1,39%	298	3,47%	226	30,64%	42	-26,32%	75,84%	53	20	-23,08%	20	-23,08%	3.223	-1,10%	425	-2,07%
	2016	220	-22,26%	222	-25,50%	149	-34,07%	40	-4,76%	67,12%	65	14	-30,00%	15	-25,00%	3.232	0,28%	358	-15,76%
	2017	222	0,91%	204	-8,11%	140	-6,04%	58	45,00%	68,63%	94	11	-21,43%	9	-40,00%	3.166	-2,04%	418	16,76%
	2018	220	-0,90%	208	1,96%	140	0,00%	70	20,69%	67,31%	115	15	36,36%	18	100,00%	3.105	-1,93%	378	-9,57%
	2019	246	11,82%	237	13,94%	171	22,14%	79	12,86%	72,15%	116	18	20,00%	15	-16,67%	3.012	-3,00%	445	17,72%
	<b>TOTAL</b>	<b>1.769</b>		<b>1.754</b>		<b>1.180</b>		<b>79</b>		<b>67,27%</b>			<b>130</b>		<b>130</b>		<b>22.252</b>		<b>2.917</b>
T O T A L	2013	563		558		392		90		70,25%	58	37		39		6.301		875	
	2014	597	6,04%	589	5,56%	407	3,83%	98	8,89%	69,10%	59	38	2,70%	36	-7,69%	6.164	-2,17%	854	-2,40%
	2015	545	-8,71%	577	-2,04%	451	10,81%	66	-32,65%	78,16%	44	31	-18,42%	33	-8,33%	5.999	-2,68%	823	-3,63%
	2016	481	-11,74%	492	-14,73%	370	-17,96%	55	-16,67%	75,20%	41	23	-25,81%	24	-27,27%	5.899	-1,67%	727	-11,66%
	2017	498	3,53%	416	-15,45%	309	-16,49%	137	149,09%	74,28%	99	17	-26,09%	12	-50,00%	5.727	-2,92%	760	4,54%
	2018	512	2,81%	509	22,36%	363	17,48%	140	2,19%	71,32%	98	32	88,24%	35	191,67%	5.505	-3,88%	731	-3,82%
	2019	548	7,03%	578	13,56%	444	22,31%	110	-21,43%	76,82%	72	30	-6,25%	27	-22,86%	5.330	-3,18%	772	5,61%
	<b>TOTAL</b>	<b>3.744</b>		<b>3.719</b>		<b>2.736</b>		<b>110</b>		<b>73,57%</b>			<b>208</b>		<b>206</b>		<b>40.925</b>		<b>5.542</b>

(a) Variación en relación con el año anterior

(b) Coeficiente de Reconocimiento (C.R.): cociente entre los expedientes aprobados y los resueltos

(c) Coeficiente de Gestión (C.G.): Expresa en días la entrada media de expedientes en relación con el número de los que se encuentran en gestión al finalizar el año

## PROVINCIA DE MÁLAGA

### RESUMEN DE LA GESTIÓN DE LAS PENSIONES NO CONTRIBUTIVAS

		GESTIÓN EN TRÁMITE INICIAL						RECLAMACIONES				REVISIONES EFECTUADAS							
		Presentadas		Resueltas		Aprobadas		Pendientes		C.R.	C.G.	Presentadas		Efectuadas		Anuales		Oficio e Inst. de parte	
		nº	Δ (a)	nº	Δ (a)	nº	Δ (a)	nº	Δ (a)	(b)	(c)	nº	Δ (a)	Ptas.	Δ (a)	nº	Δ (a)	nº	Δ (a)
J U B I L A C I Ó N	2013	1.339		1.301		996		156		76,56%	42	79		62		9.032		1.058	
	2014	1.383	3,29%	1.348	3,61%	988	-0,80%	191	22,44%	73,29%	50	144	82,28%	172	177,42%	9.239	2,29%	1.344	27,03%
	2015	1.303	-5,78%	1.299	-3,64%	981	-0,71%	195	2,09%	75,52%	54	138	-4,17%	107	-37,79%	9.420	1,96%	1.208	-10,12%
	2016	1.431	9,82%	1.344	3,46%	976	-0,51%	282	44,62%	72,62%	71	111	-19,57%	141	31,78%	9.478	0,62%	1.336	10,60%
	2017	1.400	-2,17%	1.253	-6,77%	911	-6,66%	429	52,13%	72,71%	110	165	48,65%	114	-19,15%	9.587	1,15%	1.107	-17,14%
	2018	1.446	3,29%	940	-24,98%	608	-33,26%	935	117,95%	64,68%	233	77	-53,33%	40	-64,91%	9.461	-1,31%	1.063	-3,97%
	2019	1.354	-6,36%	512	-45,53%	308	-49,34%	1.777	90,05%	60,16%	472	73	-5,19%	56	40,00%	8.770	-7,30%	974	-8,37%
	<b>TOTAL</b>	<b>9.656</b>		<b>7.997</b>		<b>5.768</b>		<b>1.777</b>		<b>72,13%</b>		<b>787</b>		<b>692</b>		<b>64.987</b>		<b>8.090</b>	
I N V A L I D E Z	2013	1.151		1.224		688		272		56,21%	85	156		123		11.873		1.838	
	2014	955	-17,03%	1.013	-17,24%	576	-16,28%	214	-21,32%	56,86%	81	166	6,41%	215	74,80%	11.932	0,50%	2.053	11,70%
	2015	959	0,42%	950	-6,22%	542	-5,90%	223	4,21%	57,05%	84	156	-6,02%	132	-38,60%	11.957	0,21%	1.913	-6,82%
	2016	948	-1,15%	869	-8,53%	515	-4,98%	302	35,43%	59,26%	115	145	-7,05%	165	25,00%	11.651	-2,56%	2.124	11,03%
	2017	857	-9,60%	865	-0,46%	484	-6,02%	294	-2,65%	55,95%	124	135	-6,90%	102	-38,18%	11.443	-1,79%	1.529	-28,01%
	2018	677	-21,00%	424	-50,98%	211	-56,40%	547	86,05%	49,76%	291	69	-48,89%	57	-44,12%	11.129	-2,74%	1.152	-24,66%
	2019	705	4,14%	300	-29,25%	138	-34,60%	952	74,04%	46,00%	486	69	0,00%	61	7,02%	9.870	-11,31%	1.057	-8,25%
	<b>TOTAL</b>	<b>6.252</b>		<b>5.645</b>		<b>3.154</b>		<b>952</b>		<b>55,87%</b>		<b>896</b>		<b>855</b>		<b>79.855</b>		<b>11.666</b>	
T O T A L	2013	2.490		2.525		1.684		428		66,69%	62	235		185		20.905		2.896	
	2014	2.338	-6,10%	2.361	-6,50%	1.564	-7,13%	405	-5,37%	66,24%	62	310	31,91%	387	109,19%	21.171	1,27%	3.397	17,30%
	2015	2.262	-3,25%	2.249	-4,74%	1.523	-2,62%	418	3,21%	67,72%	67	294	-5,16%	239	-38,24%	21.377	0,97%	3.121	-8,12%
	2016	2.379	5,17%	2.213	-1,60%	1.491	-2,10%	584	39,71%	67,37%	88	256	-12,93%	306	28,03%	21.129	-1,16%	3.460	10,86%
	2017	2.257	-5,13%	2.118	-4,29%	1.395	-6,44%	723	23,80%	65,86%	115	300	17,19%	216	-29,41%	21.030	-0,47%	2.636	-23,82%
	2018	2.123	-5,94%	1.364	-35,60%	819	-41,29%	1.482	104,98%	60,04%	251	146	-51,33%	97	-55,09%	20.590	-2,09%	2.215	-15,97%
	2019	2.059	-3,01%	812	-40,47%	446	-45,54%	2.729	84,14%	54,93%	477	142	-2,74%	117	20,62%	18.640	-9,47%	2.031	-8,31%
	<b>TOTAL</b>	<b>15.908</b>		<b>13.642</b>		<b>8.922</b>		<b>2.729</b>		<b>65,40%</b>		<b>1.683</b>		<b>1.547</b>		<b>144.842</b>		<b>19.756</b>	

(a) Variación en relación con el año anterior

(b) Coeficiente de Reconocimiento (C.R.): cociente entre los expedientes aprobados y los resueltos

(c) Coeficiente de Gestión (C.G.): Expresa en días la entrada media de expedientes en relación con el número de los que se encuentran en gestión al finalizar el año

## PROVINCIA DE SEVILLA

### RESUMEN DE LA GESTIÓN DE LAS PENSIONES NO CONTRIBUTIVAS

		GESTIÓN EN TRÁMITE INICIAL						RECLAMACIONES				REVISIONES EFECTUADAS							
		Presentadas		Resueltas		Aprobadas		Pendientes		C.R.	C.G.	Presentadas		Efectuadas		Anuales		Oficio e Inst. de parte	
		nº	Δ (a)	nº	Δ (a)	nº	Δ (a)	nº	Δ (a)	(b)	(c)	nº	Δ (a)	Ptas.	Δ (a)	nº	Δ (a)	nº	Δ (a)
J U B I L A C I Ó N	2013	1.518		1.534		1.108		595		72,23%	141	86		129		6.200		1.322	
	2014	1.404	-7,51%	1.808	17,86%	1.333	20,31%	191	-67,90%	73,73%	49	128	48,84%	120	-6,98%	9.168	47,87%	1.541	16,57%
	2015	1.380	-1,71%	1.253	-30,70%	935	-29,86%	318	66,49%	74,62%	83	83	-35,16%	50	-58,33%	9.800	6,89%	1.634	6,04%
	2016	1.403	1,67%	1.498	19,55%	1.121	19,89%	223	-29,87%	74,83%	57	98	18,07%	39	-22,00%	5.213	-46,81%	1.503	-8,02%
	2017	1.458	3,92%	1.032	-31,11%	742	-33,81%	649	191,03%	71,90%	160	60	-38,78%	67	71,79%	3.402	-34,74%	1.291	-14,11%
	2018	1.499	2,81%	611	-40,79%	382	-48,52%	1.537	136,83%	62,52%	369	44	-26,67%	35	-47,76%	4.606	35,39%	1.304	1,01%
	2019	1.297	-13,48%	1.338	118,99%	945	147,38%	1.496	-2,67%	70,63%	415	74	68,18%	42	20,00%	6.776	47,11%	1.028	-21,17%
	<b>TOTAL</b>		<b>9.959</b>		<b>9.074</b>		<b>6.566</b>		<b>1.496</b>		<b>72,36%</b>		<b>573</b>		<b>482</b>		<b>45.165</b>		<b>9.623</b>
I N V A L I D E Z	2013	1.564		1.722		748		1.271		43,44%	293	232		310		3.858		1.639	
	2014	1.397	-10,68%	2.044	18,70%	1.014	35,56%	624	-50,90%	49,61%	161	257	10,78%	269	-13,23%	10.295	166,85%	1.795	9,52%
	2015	1.373	-1,72%	1.326	-35,13%	690	-31,95%	671	7,53%	52,04%	176	142	-44,75%	160	-40,52%	11.187	8,66%	1.956	8,97%
	2016	1.336	-2,69%	1.199	-9,58%	638	-7,54%	808	20,42%	53,21%	218	170	19,72%	97	-39,38%	5.175	-53,74%	1.841	-5,88%
	2017	1.201	-10,10%	973	-18,85%	511	-19,91%	1.036	28,22%	52,52%	311	106	-37,65%	135	39,18%	2.958	-42,84%	1.503	-18,36%
	2018	1.233	2,66%	924	-5,04%	328	-35,81%	1.345	29,83%	35,50%	393	95	-10,38%	97	-28,15%	4.478	51,39%	1.546	2,86%
	2019	1.086	-11,92%	1.187	28,46%	628	91,46%	1.244	-7,51%	52,91%	412	135	42,11%	83	-14,43%	8.094	80,75%	1.601	3,56%
	<b>TOTAL</b>		<b>9.190</b>		<b>9.375</b>		<b>4.557</b>		<b>1.244</b>		<b>48,61%</b>		<b>1.137</b>		<b>1.151</b>		<b>46.045</b>		<b>11.881</b>
T O T A L	2013	3.082		3.256		1.856		1.866		57,00%	218	318		439		10.058		2.961	
	2014	2.801	-9,12%	3.852	18,30%	2.347	26,45%	815	-56,32%	60,93%	105	385	21,07%	389	-11,39%	19.463	93,51%	3.336	12,66%
	2015	2.753	-1,71%	2.579	-33,05%	1.625	-30,76%	989	21,35%	63,01%	129	225	-41,56%	210	-46,02%	20.987	7,83%	3.590	7,61%
	2016	2.739	-0,51%	2.697	4,58%	1.759	8,25%	1.031	4,25%	65,22%	136	268	19,11%	136	-35,24%	10.388	-50,50%	3.344	-6,85%
	2017	2.659	-2,92%	2.005	-25,66%	1.253	-28,77%	1.685	63,43%	62,49%	228	166	-38,06%	202	48,53%	6.360	-38,78%	2.794	-16,45%
	2018	2.732	2,75%	1.535	-23,44%	710	-43,34%	2.882	71,04%	46,25%	380	139	-16,27%	132	-34,65%	9.084	42,83%	2.850	2,00%
	2019	2.383	-12,77%	2.525	64,50%	1.573	121,55%	2.740	-4,93%	62,30%	414	209	50,36%	125	-5,30%	14.870	63,69%	2.629	-7,75%
	<b>TOTAL</b>		<b>19.149</b>		<b>18.449</b>		<b>11.123</b>		<b>2.740</b>		<b>60,29%</b>		<b>1.710</b>		<b>1.633</b>		<b>91.210</b>		<b>21.504</b>

(a) Variación en relación con el año anterior

(b) Coeficiente de Reconocimiento (C.R.): cociente entre los expedientes aprobados y los resueltos

(c) Coeficiente de Gestión (C.G.): Expresa en días la entrada media de expedientes en relación con el número de los que se encuentran en gestión al finalizar el año



# COMUNIDAD DE ARAGÓN

## RESUMEN DE LA GESTIÓN DE LAS PENSIONES NO CONTRIBUTIVAS

		GESTIÓN EN TRÁMITE INICIAL						RECLAMACIONES				REVISIONES EFECTUADAS							
		Presentadas		Resueltas		Aprobadas		Pendientes		C.R.	C.G.	Presentadas		Efectuadas		Anuales		Oficio e Inst. de parte	
		nº	Δ (a)	nº	Δ (a)	nº	Δ (a)	nº	Δ (a)	(b)	(c)	nº	Δ (a)	Ptas.	Δ (a)	nº	Δ (a)	nº	Δ (a)
JUBILACIÓN	2013	671		672		484		47		72,02%	25	58		60		4.087		674	
	2014	691	2,98%	680	1,19%	491	1,45%	58	23,40%	72,21%	30	56	-3,45%	55	-8,33%	3.984	-2,52%	708	5,04%
	2015	654	-5,35%	670	-1,47%	493	0,41%	42	-27,59%	73,58%	23	38	-32,14%	38	-30,91%	4.006	0,55%	693	-2,12%
	2016	702	7,34%	692	3,28%	458	-7,10%	52	23,81%	66,18%	27	73	92,11%	72	89,47%	3.901	-2,62%	628	-9,38%
	2017	763	8,69%	726	4,91%	464	1,31%	89	71,15%	63,91%	42	75	2,74%	75	4,17%	3.864	-0,95%	703	11,94%
	2018	805	5,50%	794	9,37%	524	12,93%	100	12,36%	65,99%	45	67	-10,67%	64	-14,67%	3.776	-2,28%	723	2,84%
	2019	928	15,28%	932	17,38%	539	2,86%	96	-4,00%	57,83%	37	92	37,31%	90	40,63%	3.629	-3,89%	831	14,94%
	<b>TOTAL</b>		<b>5.214</b>		<b>5.166</b>		<b>3.453</b>		<b>96</b>		<b>66,84%</b>		<b>459</b>		<b>454</b>		<b>27.247</b>		<b>4.960</b>
INVALIDEZ	2013	359		350		240		41		68,57%	41	37		37		3.960		605	
	2014	315	-12,26%	313	-10,57%	216	-10,00%	43	4,88%	69,01%	49	35	-5,41%	34	-8,11%	3.513	-11,29%	670	10,74%
	2015	335	6,35%	344	9,90%	258	19,44%	34	-20,93%	75,00%	37	31	-11,43%	31	-8,82%	3.442	-2,02%	612	-8,66%
	2016	290	-13,43%	292	-15,12%	200	-22,48%	32	-5,88%	68,49%	40	39	25,81%	40	29,03%	3.480	1,10%	620	1,31%
	2017	235	-18,97%	234	-19,86%	140	-30,00%	33	3,13%	59,83%	51	35	-10,26%	33	-17,50%	3.438	-1,21%	628	1,29%
	2018	227	-3,40%	232	-0,85%	173	23,57%	28	-15,15%	74,57%	44	21	-40,00%	21	-36,36%	3.306	-3,84%	651	3,66%
	2019	279	22,91%	266	14,66%	169	-2,31%	41	46,43%	63,53%	53	20	-4,76%	22	4,76%	3.131	-5,29%	651	0,00%
	<b>TOTAL</b>		<b>2.040</b>		<b>2.031</b>		<b>1.396</b>		<b>41</b>		<b>68,73%</b>		<b>218</b>		<b>218</b>		<b>24.270</b>		<b>4.437</b>
TOTAL	2013	1.030		1.022		724		88		70,84%	31	95		97		8.047		1.279	
	2014	1.006	-2,33%	993	-2,84%	707	-2,35%	101	14,77%	71,20%	36	91	-4,21%	89	-8,25%	7.497	-6,83%	1.378	7,74%
	2015	989	-1,69%	1.014	2,11%	751	6,22%	76	-24,75%	74,06%	28	69	-24,18%	69	-22,47%	7.448	-0,65%	1.305	-5,30%
	2016	992	0,30%	984	-2,96%	658	-12,38%	84	10,53%	66,87%	30	112	62,32%	112	62,32%	7.381	-0,90%	1.248	-4,37%
	2017	998	0,60%	960	-2,44%	604	-8,21%	122	45,24%	62,92%	44	110	-1,79%	108	-3,57%	7.302	-1,07%	1.331	6,65%
	2018	1.032	3,41%	1.026	6,88%	697	15,40%	128	4,92%	67,93%	45	88	-20,00%	85	-21,30%	7.082	-3,01%	1.374	3,23%
	2019	1.207	16,96%	1.198	16,76%	708	1,58%	137	7,03%	59,10%	41	112	27,27%	112	31,76%	6.760	-4,55%	1.482	7,86%
	<b>TOTAL</b>		<b>7.254</b>		<b>7.197</b>		<b>4.849</b>		<b>137</b>		<b>67,38%</b>		<b>677</b>		<b>672</b>		<b>51.517</b>		<b>9.397</b>

(a) Variación en relación con el año anterior

(b) Coeficiente de Reconocimiento (C.R.): cociente entre los expedientes aprobados y los resueltos

(c) Coeficiente de Gestión (C.G.): Expresa en días la entrada media de expedientes en relación con el número de los que se encuentran en gestión al finalizar el año

## PROVINCIA DE HUESCA RESUMEN DE LA GESTIÓN DE LAS PENSIONES NO CONTRIBUTIVAS

		GESTIÓN EN TRÁMITE INICIAL						RECLAMACIONES				REVISIONES EFECTUADAS							
		Presentadas		Resueltas		Aprobadas		Pendientes		C.R.	C.G.	Presentadas		Efectuadas		Anuales		Oficio e Inst. de parte	
		nº	Δ (a)	nº	Δ (a)	nº	Δ (a)	nº	Δ (a)	(b)	(c)	nº	Δ (a)	Ptas.	Δ (a)	nº	Δ (a)	nº	Δ (a)
<b>J U B I L A C I Ó N</b>	2013	104		104		82		11		78,85%	38	14		14		987		137	
	2014	130	25,00%	123	18,27%	92	12,20%	18	63,64%	74,80%	50	10	-28,57%	10	-28,57%	940	-4,76%	138	0,73%
	2015	107	-17,69%	114	-7,32%	95	3,26%	11	-38,89%	83,33%	37	5	-50,00%	4	-60,00%	889	-5,43%	169	22,46%
	2016	118	10,28%	116	1,75%	88	-7,37%	13	18,18%	75,86%	40	9	80,00%	10	150,00%	844	-5,06%	127	-24,85%
	2017	122	3,39%	119	2,59%	87	-1,14%	16	23,08%	73,11%	47	8	-11,11%	8	-20,00%	815	-3,44%	122	-3,94%
	2018	116	-4,92%	118	-0,84%	91	4,60%	14	-12,50%	77,12%	43	6	-25,00%	6	-25,00%	778	-4,54%	135	10,66%
	2019	121	4,31%	119	0,85%	87	-4,40%	16	14,29%	73,11%	48	2	-66,67%	2	-66,67%	753	-3,21%	138	2,22%
	<b>TOTAL</b>		<b>818</b>		<b>813</b>		<b>622</b>		<b>16</b>		<b>76,51%</b>		<b>54</b>		<b>54</b>		<b>6.006</b>		<b>966</b>
<b>I N V A L I D E Z</b>	2013	71		67		39		6		58,21%	30	9		9		798		96	
	2014	55	-22,54%	59	-11,94%	41	5,13%	2	-66,67%	69,49%	13	5	-44,44%	5	-44,44%	791	-0,88%	137	42,71%
	2015	55	0,00%	51	-13,56%	43	4,88%	6	200,00%	84,31%	39	7	40,00%	7	40,00%	765	-3,29%	113	-17,52%
	2016	55	0,00%	52	1,96%	41	-4,65%	9	50,00%	78,85%	59	8	14,29%	8	14,29%	782	2,22%	122	7,96%
	2017	41	-25,45%	43	-17,31%	30	-26,83%	7	-22,22%	69,77%	61	5	-37,50%	4	-50,00%	764	-2,30%	98	-19,67%
	2018	36	-12,20%	39	-9,30%	33	10,00%	4	-42,86%	84,62%	40	1	-80,00%	2	-50,00%	747	-2,23%	103	5,10%
	2019	54	50,00%	54	38,46%	43	30,30%	4	0,00%	79,63%	27	2	100,00%	2	0,00%	724	-3,08%	117	13,59%
	<b>TOTAL</b>		<b>367</b>		<b>365</b>		<b>270</b>		<b>4</b>		<b>73,97%</b>		<b>37</b>		<b>37</b>		<b>5.371</b>		<b>786</b>
<b>T O T A L</b>	2013	175		171		121		17		70,76%	35	23		23		1.785		233	
	2014	185	5,71%	182	6,43%	133	9,92%	20	17,65%	73,08%	39	15	-34,78%	15	-34,78%	1.731	-3,03%	275	18,03%
	2015	162	-12,43%	165	-9,34%	138	3,76%	17	-15,00%	83,64%	38	12	-20,00%	11	-26,67%	1.654	-4,45%	282	2,55%
	2016	173	6,79%	168	1,82%	129	-6,52%	22	29,41%	76,79%	46	17	41,67%	18	63,64%	1.626	-1,69%	249	-11,70%
	2017	163	-5,78%	162	-3,57%	117	-9,30%	23	4,55%	72,22%	51	13	-23,53%	12	-33,33%	1.579	-2,89%	220	-11,65%
	2018	152	-6,75%	157	-3,09%	124	5,98%	18	-21,74%	78,98%	43	7	-46,15%	8	-33,33%	1.525	-3,42%	238	8,18%
	2019	175	15,13%	173	10,19%	130	4,84%	20	11,11%	75,14%	41	4	-42,86%	4	-50,00%	1.477	-3,15%	255	7,14%
	<b>TOTAL</b>		<b>1.185</b>		<b>1.178</b>		<b>892</b>		<b>20</b>		<b>75,72%</b>		<b>91</b>		<b>91</b>		<b>11.377</b>		<b>1.752</b>

(a) Variación en relación con el año anterior

(b) Coeficiente de Reconocimiento (C.R.): cociente entre los expedientes aprobados y los resueltos

(c) Coeficiente de Gestión (C.G.): Expresa en días la entrada media de expedientes en relación con el número de los que se encuentran en gestión al finalizar el año

## PROVINCIA DE TERUEL

### RESUMEN DE LA GESTIÓN DE LAS PENSIONES NO CONTRIBUTIVAS

		GESTIÓN EN TRÁMITE INICIAL						RECLAMACIONES				REVISIONES EFECTUADAS							
		Presentadas		Resueltas		Aprobadas		Pendientes		C.R.	C.G.	Presentadas		Efectuadas		Anuales		Oficio e Inst. de parte	
		nº	Δ (a)	nº	Δ (a)	nº	Δ (a)	nº	Δ (a)	(b)	(c)	nº	Δ (a)	Ptas.	Δ (a)	nº	Δ (a)	nº	Δ (a)
J U B I L A C I Ó N	2013	49		50		40		6		80,00%	44	1		1		452		76	
	2014	57	16,33%	57	14,00%	43	7,50%	6	0,00%	75,44%	38	0	-100,00%	0	-100,00%	436	-3,54%	68	-10,53%
	2015	45	-21,05%	48	-15,79%	36	-16,28%	3	-50,00%	75,00%	24	0	#¡DIV/0!	0	#¡DIV/0!	431	-1,15%	68	0,00%
	2016	43	-4,44%	42	-12,50%	31	-13,89%	4	33,33%	73,81%	33	3	#¡DIV/0!	3	#¡DIV/0!	409	-5,10%	74	8,82%
	2017	35	-18,60%	34	-19,05%	18	-41,94%	5	25,00%	52,94%	51	1	-66,67%	1	-66,67%	384	-6,11%	51	-31,08%
	2018	78	122,86%	72	111,76%	49	172,22%	11	120,00%	68,06%	51	5	400,00%	4	300,00%	357	-7,03%	86	68,63%
	2019	65	-16,67%	63	-12,50%	49	0,00%	13	18,18%	77,78%	72	2	-60,00%	3	-25,00%	347	-2,80%	62	-27,91%
	<b>TOTAL</b>		<b>372</b>		<b>366</b>		<b>266</b>		<b>13</b>		<b>72,68%</b>		<b>12</b>		<b>12</b>		<b>2.816</b>		<b>485</b>
I N V A L I D E Z	2013	28		30		15		0		50,00%	0	4		4		782		53	
	2014	20	-28,57%	17	-43,33%	6	-60,00%	3	#¡DIV/0!	35,29%	54	4	0,00%	4	0,00%	327	-58,18%	48	-9,43%
	2015	29	45,00%	28	64,71%	16	166,67%	4	33,33%	57,14%	50	2	-50,00%	2	-50,00%	303	-7,34%	44	-8,33%
	2016	25	-13,79%	27	-3,57%	13	-18,75%	2	-50,00%	48,15%	29	2	0,00%	2	0,00%	299	-1,32%	46	4,55%
	2017	19	-24,00%	18	-33,33%	8	-38,46%	3	50,00%	44,44%	57	3	50,00%	3	50,00%	288	-3,68%	39	-15,22%
	2018	19	0,00%	19	5,56%	11	37,50%	3	0,00%	57,89%	57	1	-66,67%	1	-66,67%	265	-7,99%	45	15,38%
	2019	19	0,00%	15	-21,05%	10	-9,09%	7	133,33%	66,67%	133	0	-100,00%	0	-100,00%	260	-1,89%	32	-28,89%
	<b>TOTAL</b>		<b>159</b>		<b>154</b>		<b>79</b>		<b>7</b>		<b>51,30%</b>		<b>16</b>		<b>16</b>		<b>2.524</b>		<b>307</b>
T O T A L	2013	77		80		55		6		68,75%	28	5		5		1.234		129	
	2014	77	0,00%	74	-7,50%	49	-10,91%	9	50,00%	66,22%	42	4	-20,00%	4	-20,00%	763	-38,17%	116	-10,08%
	2015	74	-3,90%	76	2,70%	52	6,12%	7	-22,22%	68,42%	34	2	-50,00%	2	-50,00%	734	-3,80%	112	-3,45%
	2016	68	-8,11%	69	-9,21%	44	-15,38%	6	-14,29%	63,77%	32	5	150,00%	5	150,00%	708	-3,54%	120	7,14%
	2017	54	-20,59%	52	-24,64%	26	-40,91%	8	33,33%	50,00%	53	4	-20,00%	4	-20,00%	672	-5,08%	90	-25,00%
	2018	97	79,63%	91	75,00%	60	130,77%	14	75,00%	65,93%	52	6	50,00%	5	25,00%	622	-7,44%	131	45,56%
	2019	84	-13,40%	78	-14,29%	59	-1,67%	20	42,86%	75,64%	86	2	-66,67%	3	-40,00%	607	-2,41%	94	-28,24%
	<b>TOTAL</b>		<b>531</b>		<b>520</b>		<b>345</b>		<b>20</b>		<b>66,35%</b>		<b>28</b>		<b>28</b>		<b>5.340</b>		<b>792</b>

(a) Variación en relación con el año anterior

(b) Coeficiente de Reconocimiento (C.R.): cociente entre los expedientes aprobados y los resueltos

(c) Coeficiente de Gestión (C.G.): Expresa en días la entrada media de expedientes en relación con el número de los que se encuentran en gestión al finalizar el año

## PROVINCIA DE ZARAGOZA

### RESUMEN DE LA GESTIÓN DE LAS PENSIONES NO CONTRIBUTIVAS

		GESTIÓN EN TRÁMITE INICIAL						RECLAMACIONES				REVISIONES EFECTUADAS							
		Presentadas		Resueltas		Aprobadas		Pendientes		C.R.	C.G.	Presentadas		Efectuadas		Anuales		Oficio e Inst. de parte	
		nº	Δ (a)	nº	Δ (a)	nº	Δ (a)	nº	Δ (a)	(b)	(c)	nº	Δ (a)	Ptas.	Δ (a)	nº	Δ (a)	nº	Δ (a)
J U B I L A C I Ó N	2013	518		518		362		30		69,88%	21	43		45		2.648		461	
	2014	504	-2,70%	500	-3,47%	356	-1,66%	34	13,33%	71,20%	24	46	6,98%	45	0,00%	2.608	-1,51%	502	8,89%
	2015	502	-0,40%	508	1,60%	362	1,69%	28	-17,65%	71,26%	20	33	-28,26%	34	-24,44%	2.686	2,99%	456	-9,16%
	2016	541	7,77%	534	5,12%	339	-6,35%	35	25,00%	63,48%	23	61	84,85%	59	73,53%	2.648	-1,41%	427	-6,36%
	2017	606	12,01%	573	7,30%	359	5,90%	68	94,29%	62,65%	40	66	8,20%	66	11,86%	2.665	0,64%	530	24,12%
	2018	611	0,83%	604	5,41%	384	6,96%	75	10,29%	63,58%	44	56	-15,15%	54	-18,18%	2.641	-0,90%	502	-5,28%
	2019	742	21,44%	750	24,17%	403	4,95%	67	-10,67%	53,73%	33	88	57,14%	85	57,41%	2.529	-4,24%	631	25,70%
	<b>TOTAL</b>		<b>4.024</b>		<b>3.987</b>		<b>2.565</b>		<b>67</b>		<b>64,33%</b>		<b>393</b>		<b>388</b>		<b>18.425</b>		<b>3.509</b>
I N V A L I D E Z	2013	260		253		186		35		73,52%	48	24		24		2.380		456	
	2014	240	-7,69%	237	-6,32%	169	-9,14%	38	8,57%	71,31%	57	26	8,33%	25	4,17%	2.395	0,63%	485	6,36%
	2015	251	4,58%	265	11,81%	199	17,75%	24	-36,84%	75,09%	34	22	-15,38%	22	-12,00%	2.374	-0,88%	455	-6,19%
	2016	210	-16,33%	213	-19,62%	146	-26,63%	21	-12,50%	68,54%	36	29	31,82%	30	36,36%	2.399	1,05%	452	-0,66%
	2017	175	-16,67%	173	-18,78%	102	-30,14%	23	9,52%	58,96%	47	27	-6,90%	26	-13,33%	2.386	-0,54%	491	8,63%
	2018	172	-1,71%	174	0,58%	129	26,47%	21	-8,70%	74,14%	44	19	-29,63%	18	-30,77%	2.294	-3,86%	503	2,44%
	2019	206	19,77%	197	13,22%	116	-10,08%	30	42,86%	58,88%	52	18	-5,26%	20	11,11%	2.147	-6,41%	502	-0,20%
	<b>TOTAL</b>		<b>1.514</b>		<b>1.512</b>		<b>1.047</b>		<b>30</b>		<b>69,25%</b>		<b>165</b>		<b>165</b>		<b>16.375</b>		<b>3.344</b>
T O T A L	2013	778		771		548		65		71,08%	30	67		69		5.028		917	
	2014	744	-4,37%	737	-4,41%	525	-4,20%	72	10,77%	71,23%	35	72	7,46%	70	1,45%	5.003	-0,50%	987	7,63%
	2015	753	1,21%	773	4,88%	561	6,86%	52	-27,78%	72,57%	25	55	-23,61%	56	-20,00%	5.060	1,14%	911	-7,70%
	2016	751	-0,27%	747	-3,36%	485	-13,55%	56	7,69%	64,93%	27	90	63,64%	89	58,93%	5.047	-0,26%	879	-3,51%
	2017	781	3,99%	746	-0,13%	461	-4,95%	91	62,50%	61,80%	42	93	3,33%	92	3,37%	5.051	0,08%	1.021	16,15%
	2018	783	0,26%	778	4,29%	513	11,28%	96	5,49%	65,94%	44	75	-19,35%	72	-21,74%	4.935	-2,30%	1.005	-1,57%
	2019	948	21,07%	947	21,72%	519	1,17%	97	1,04%	54,80%	37	106	41,33%	105	45,83%	4.676	-5,25%	1.133	12,74%
	<b>TOTAL</b>		<b>5.538</b>		<b>5.499</b>		<b>3.612</b>		<b>97</b>		<b>65,68%</b>		<b>558</b>		<b>553</b>		<b>34.800</b>		<b>6.853</b>

(a) Variación en relación con el año anterior

(b) Coeficiente de Reconocimiento (C.R.): cociente entre los expedientes aprobados y los resueltos

(c) Coeficiente de Gestión (C.G.): Expresa en días la entrada media de expedientes en relación con el número de los que se encuentran en gestión al finalizar el año

## COMUNIDAD DE ASTURIAS RESUMEN DE LA GESTIÓN DE LAS PENSIONES NO CONTRIBUTIVAS

		GESTIÓN EN TRÁMITE INICIAL						RECLAMACIONES				REVISIONES EFECTUADAS							
		Presentadas		Resueltas		Aprobadas		Pendientes		C.R.	C.G.	Presentadas		Efectuadas		Anuales		Oficio e Inst. de parte	
		nº	Δ (a)	nº	Δ (a)	nº	Δ (a)	nº	Δ (a)	(b)	(c)	nº	Δ (a)	Ptas.	Δ (a)	nº	Δ (a)	nº	Δ (a)
JUBILACIÓN	2013	559		534		335		131		62,73%	84	43		52		2.763		512	
	2014	549	-1,79%	595	11,42%	341	1,79%	85	-35,11%	57,31%	56	30	-30,23%	38	-26,92%	3.057	10,64%	532	3,91%
	2015	636	15,85%	637	7,06%	439	28,74%	84	-1,18%	68,92%	48	44	46,67%	41	7,89%	139	-95,45%	497	-6,58%
	2016	619	-2,67%	606	-4,87%	379	-13,67%	97	15,48%	62,54%	56	39	-11,36%	47	14,63%	127	-8,63%	649	30,58%
	2017	625	0,97%	637	5,12%	361	-4,75%	85	-12,37%	56,67%	49	40	2,56%	35	-25,53%	3.377	2559,06%	565	-12,94%
	2018	701	12,16%	449	-29,51%	277	-23,27%	337	296,47%	61,69%	173	36	-10,00%	24	-31,43%	3.407	0,89%	543	-3,89%
	2019	692	-1,28%	776	72,83%	560	102,17%	253	-24,93%	72,16%	132	32	-11,11%	18	-25,00%	3.269	-4,05%	594	9,39%
	<b>TOTAL</b>		<b>4.381</b>		<b>4.234</b>		<b>2.692</b>		<b>253</b>		<b>63,58%</b>		<b>264</b>		<b>255</b>		<b>16.139</b>		<b>3.892</b>
INVOLIDEZ	2013	543		569		313		165		55,01%	109	70		87		4.936		826	
	2014	501	-7,73%	520	-8,61%	301	-3,83%	146	-11,52%	57,88%	105	55	-21,43%	66	-24,14%	5.047	2,25%	837	1,33%
	2015	530	5,79%	551	5,96%	328	8,97%	125	-14,38%	59,53%	85	57	3,64%	62	-6,06%	242	-95,21%	927	10,75%
	2016	477	-10,00%	485	-11,98%	286	-12,80%	117	-6,40%	58,97%	88	52	-8,77%	68	9,68%	143	-40,91%	998	7,66%
	2017	424	-11,11%	455	-6,19%	258	-9,79%	86	-26,50%	56,70%	73	43	-17,31%	43	-36,76%	5.504	3748,95%	846	-15,23%
	2018	403	-4,95%	277	-39,12%	143	-44,57%	212	146,51%	51,62%	189	37	-13,95%	25	-41,86%	5.444	-1,09%	734	-13,24%
	2019	419	3,97%	386	39,35%	213	48,95%	245	15,57%	55,18%	211	22	-40,54%	22	-12,00%	5.213	-4,24%	729	-0,68%
	<b>TOTAL</b>		<b>3.297</b>		<b>3.243</b>		<b>1.842</b>		<b>245</b>		<b>56,80%</b>		<b>336</b>		<b>373</b>		<b>26.529</b>		<b>5.897</b>
TOTAL	2013	1.102		1.103		648		296		58,75%	97	113		139		7.699		1.338	
	2014	1.050	-4,72%	1.115	1,09%	642	-0,93%	231	-21,96%	57,58%	79	85	-24,78%	104	-25,18%	8.104	5,26%	1.369	2,32%
	2015	1.166	11,05%	1.188	6,55%	767	19,47%	209	-9,52%	64,56%	65	101	18,82%	103	-0,96%	381	-95,30%	1.424	4,02%
	2016	1.096	-6,00%	1.091	-8,16%	665	-13,30%	214	2,39%	60,95%	70	91	-9,90%	115	11,65%	270	-29,13%	1.647	15,66%
	2017	1.049	-4,29%	1.092	0,09%	619	-6,92%	171	-20,09%	56,68%	59	83	-8,79%	78	-32,17%	8.881	3189,26%	1.411	-14,33%
	2018	1.104	5,24%	726	-33,52%	420	-32,15%	549	221,05%	57,85%	179	73	-12,05%	49	-37,18%	8.851	-0,34%	1.277	-9,50%
	2019	1.111	0,63%	1.162	60,06%	773	84,05%	498	-9,29%	66,52%	161	54	-26,03%	40	-18,37%	8.482	-4,17%	1.323	3,60%
	<b>TOTAL</b>		<b>7.678</b>		<b>7.477</b>		<b>4.534</b>		<b>498</b>		<b>60,64%</b>		<b>600</b>		<b>628</b>		<b>42.668</b>		<b>9.789</b>

(a) Variación en relación con el año anterior

(b) Coeficiente de Reconocimiento (C.R.): cociente entre los expedientes aprobados y los resueltos

(c) Coeficiente de Gestión (C.G.): Expresa en días la entrada media de expedientes en relación con el número de los que se encuentran en gestión al finalizar el año

## COMUNIDAD DE ILLES BALEARS

### RESUMEN DE LA GESTIÓN DE LAS PENSIONES NO CONTRIBUTIVAS

		GESTIÓN EN TRÁMITE INICIAL						RECLAMACIONES				REVISIONES EFECTUADAS							
		Presentadas		Resueltas		Aprobadas		Pendientes		C.R.	C.G.	Presentadas		Efectuadas		Anuales		Oficio e Inst. de parte	
		nº	Δ (a)	nº	Δ (a)	nº	Δ (a)	nº	Δ (a)	(b)	(c)	nº	Δ (a)	Ptas.	Δ (a)	nº	Δ (a)	nº	Δ (a)
J U B I L A C I Ó N	2013	653		655		481		59		73,44%	33	71		71		2.356		1.256	
	2014	666	1,99%	607	-7,33%	482	0,21%	118	100,00%	79,41%	64	37	-47,89%	37	-47,89%	2.757	17,02%	1.099	-12,50%
	2015	724	8,71%	760	25,21%	566	17,43%	82	-30,51%	74,47%	41	26	-29,73%	26	-29,73%	3.245	17,70%	835	-24,02%
	2016	642	-11,33%	724	-4,74%	482	-14,84%	0	-100,00%	66,57%	0	37	42,31%	37	42,31%	2.817	-13,19%	837	0,24%
	2017	799	24,45%	743	2,62%	487	1,04%	56	-	65,55%	25	33	-10,81%	33	-10,81%	3.230	14,66%	1.060	26,64%
	2018	724	-9,39%	775	4,31%	504	3,49%	5	-91,07%	65,03%	2	50	51,52%	52	57,58%	2.644	-18,14%	1.335	25,94%
	2019	921	27,21%	861	11,10%	544	7,94%	65	1200,00%	63,18%	25	100	100,00%	99	90,38%	3.439	30,07%	1.291	-3,30%
	<b>TOTAL</b>		<b>5.129</b>		<b>5.125</b>		<b>3.546</b>		<b>65</b>		<b>69,19%</b>		<b>354</b>		<b>355</b>		<b>20.488</b>		<b>7.713</b>
I N V A L I D E Z	2013	526		527		278		7		52,75%	5	101		112		3.129		1.802	
	2014	569	8,17%	520	-1,33%	258	-7,19%	56	700,00%	49,62%	35	56	-44,55%	53	-52,68%	3.311	5,82%	1.544	-14,32%
	2015	456	-19,86%	472	-9,23%	252	-2,33%	40	-28,57%	53,39%	32	52	-7,14%	55	3,77%	3.753	13,35%	1.322	-14,38%
	2016	410	-10,09%	410	-13,14%	211	-16,27%	40	0,00%	51,46%	35	53	1,92%	55	0,00%	3.217	-14,28%	1.544	16,79%
	2017	374	-8,78%	390	-4,88%	207	-1,90%	24	-40,00%	53,08%	23	48	-9,43%	46	-16,36%	3.410	6,00%	1.406	-8,94%
	2018	330	-11,76%	339	-13,08%	206	-0,48%	15	-37,50%	60,77%	16	54	12,50%	64	39,13%	2.765	-18,91%	1.683	19,70%
	2019	340	3,03%	338	-0,29%	216	4,85%	17	13,33%	63,91%	18	77	42,59%	72	12,50%	3.316	19,93%	1.632	-3,03%
	<b>TOTAL</b>		<b>3.005</b>		<b>2.996</b>		<b>1.628</b>		<b>17</b>		<b>54,34%</b>		<b>441</b>		<b>457</b>		<b>22.901</b>		<b>10.933</b>
T O T A L	2013	1.179		1.182		759		66		64,21%	20	172		183		5.485		3.058	
	2014	1.235	4,75%	1.127	-4,65%	740	-2,50%	174	163,64%	65,66%	51	93	-45,93%	90	-50,82%	6.068	10,63%	2.643	-13,57%
	2015	1.180	-4,45%	1.232	9,32%	818	10,54%	122	-29,89%	66,40%	37	78	-16,13%	81	-10,00%	6.998	15,33%	2.157	-18,39%
	2016	1.052	-10,85%	1.134	-7,95%	693	-15,28%	40	-67,21%	61,11%	14	90	15,38%	92	13,58%	6.034	-13,78%	2.381	10,38%
	2017	1.173	11,50%	1.133	-0,09%	694	0,14%	80	100,00%	61,25%	25	81	-10,00%	79	-14,13%	6.640	10,04%	2.466	3,57%
	2018	1.054	-10,14%	1.114	-1,68%	710	2,31%	20	-75,00%	63,73%	7	104	28,40%	116	46,84%	5.409	-18,54%	3.018	22,38%
	2019	1.261	19,64%	1.199	7,63%	760	7,04%	82	310,00%	63,39%	23	177	70,19%	171	47,41%	6.755	24,88%	2.923	-3,15%
	<b>TOTAL</b>		<b>8.134</b>		<b>8.121</b>		<b>5.174</b>		<b>82</b>		<b>63,71%</b>		<b>795</b>		<b>812</b>		<b>43.389</b>		<b>18.646</b>

(a) Variación en relación con el año anterior

(b) Coeficiente de Reconocimiento (C.R.): cociente entre los expedientes aprobados y los resueltos

(c) Coeficiente de Gestión (C.G.): Expresa en días la entrada media de expedientes en relación con el número de los que se encuentran en gestión al finalizar el año

## COMUNIDAD DE CANARIAS

### RESUMEN DE LA GESTIÓN DE LAS PENSIONES NO CONTRIBUTIVAS

		GESTIÓN EN TRÁMITE INICIAL								RECLAMACIONES				REVISIONES EFECTUADAS					
		Presentadas		Resueltas		Aprobadas		Pendientes		C.R.	C.G.	Presentadas		Efectuadas		Anuales		Oficio e Inst. de parte	
		nº	Δ (a)	nº	Δ (a)	nº	Δ (a)	nº	Δ (a)	(b)	(c)	nº	Δ (a)	Ptas.	Δ (a)	nº	Δ (a)	nº	Δ (a)
JUBILACIÓN	2013	2.009		2.053		1.445		1.407		70,38%	252	266		246		1.019		2.151	
	2014	1.937	-3,58%	2.188	6,58%	1.519	5,12%	1.156	-17,84%	69,42%	215	222	-16,54%	225	-8,54%	802	-21,30%	2.267	5,39%
	2015	2.151	11,05%	2.023	-7,54%	1.482	-2,44%	1.284	11,07%	73,26%	215	182	-18,02%	186	-17,33%	762	-4,99%	2.372	4,63%
	2016	2.248	4,51%	1.741	-13,94%	1.179	-20,45%	1.791	39,49%	67,72%	287	240	31,87%	228	22,58%	1.678	120,21%	2.467	4,01%
	2017	2.314	2,94%	2.213	27,11%	1.420	20,44%	1.892	5,64%	64,17%	294	270	12,50%	264	15,79%	754	-55,07%	2.444	-0,93%
	2018	2.581	11,54%	1.974	-10,80%	1.165	-17,96%	2.499	32,08%	59,02%	349	237	-12,22%	232	-12,12%	526	-30,24%	2.620	7,20%
	2019	2.421	-6,20%	2.275	15,25%	1.397	19,91%	2.645	5,84%	61,41%	393	233	-1,69%	230	-0,86%	485	-7,79%	2.036	-22,29%
	<b>TOTAL</b>	<b>15.661</b>		<b>14.467</b>		<b>9.607</b>		<b>2.645</b>		<b>66,41%</b>		<b>1.650</b>		<b>1.611</b>		<b>6.026</b>		<b>16.357</b>	
INVOLIDEZ	2013	2.727		2.549		1.242		3.726		48,72%	492	421		303		834		3.608	
	2014	2.880	5,61%	3.311	29,89%	1.578	27,05%	3.295	-11,57%	47,66%	412	335	-20,43%	355	17,16%	930	11,51%	4.198	16,35%
	2015	3.068	6,53%	3.348	1,12%	1.640	3,93%	3.015	-8,50%	48,98%	354	343	2,39%	357	0,56%	941	1,18%	4.011	-4,45%
	2016	2.722	-11,28%	2.534	-24,31%	1.250	-23,78%	3.203	6,24%	49,33%	424	400	16,62%	402	12,61%	1.922	104,25%	4.467	11,37%
	2017	2.627	-3,49%	2.334	-7,89%	1.074	-14,08%	3.496	9,15%	46,02%	479	380	-5,00%	390	-2,99%	1.703	-11,39%	4.240	-5,08%
	2018	2.668	1,56%	2.573	10,24%	1.110	3,35%	3.591	2,72%	43,14%	485	286	-24,74%	289	-25,90%	853	-49,91%	4.536	6,98%
	2019	2.331	-12,63%	2.130	-17,22%	962	-13,33%	3.792	5,60%	45,16%	586	236	-17,48%	234	-19,03%	399	-53,22%	3.753	-17,26%
	<b>TOTAL</b>	<b>19.023</b>		<b>18.779</b>		<b>8.856</b>		<b>3.792</b>		<b>47,16%</b>		<b>2.401</b>		<b>2.330</b>		<b>7.582</b>		<b>28.813</b>	
TOTAL	2013	4.736		4.602		2.687		5.133		58,39%	390	687		549		1.853		5.759	
	2014	4.817	1,71%	5.499	19,49%	3.097	15,26%	4.451	-13,29%	56,32%	333	557	-18,92%	580	5,65%	1.732	-6,53%	6.465	12,26%
	2015	5.219	8,35%	5.371	-2,33%	3.122	0,81%	4.299	-3,41%	58,13%	297	525	-5,75%	543	-6,38%	1.703	-1,67%	6.383	-1,27%
	2016	4.970	-4,77%	4.275	-20,41%	2.429	-22,20%	4.994	16,17%	56,82%	362	640	21,90%	630	16,02%	3.600	111,39%	6.934	8,63%
	2017	4.941	-0,58%	4.547	6,36%	2.494	2,68%	5.388	7,89%	54,85%	393	650	1,56%	654	3,81%	2.457	-31,75%	6.684	-3,61%
	2018	5.249	6,23%	4.547	0,00%	2.275	-8,78%	6.090	13,03%	50,03%	418	523	-19,54%	521	-20,34%	1.379	-43,87%	7.156	7,06%
	2019	4.752	-9,47%	4.405	-3,12%	2.359	3,69%	6.437	5,70%	53,55%	488	469	-10,33%	464	-10,94%	884	-35,90%	5.789	-19,10%
	<b>TOTAL</b>	<b>34.684</b>		<b>33.246</b>		<b>18.463</b>		<b>6.437</b>		<b>55,53%</b>		<b>4.051</b>		<b>3.941</b>		<b>13.608</b>		<b>45.170</b>	

(a) Variación en relación con el año anterior

(b) Coeficiente de Reconocimiento (C.R.): cociente entre los expedientes aprobados y los resueltos

(c) Coeficiente de Gestión (C.G.): Expresa en días la entrada media de expedientes en relación con el número de los que se encuentran en gestión al finalizar el año

# PROVINCIA DE LAS PALMAS

## RESUMEN DE LA GESTIÓN DE LAS PENSIONES NO CONTRIBUTIVAS

		GESTIÓN EN TRÁMITE INICIAL						RECLAMACIONES				REVISIONES EFECTUADAS							
		Presentadas		Resueltas		Aprobadas		Pendientes		C.R.	C.G.	Presentadas		Efectuadas		Anuales		Oficio e Inst. de parte	
		nº	Δ (a)	nº	Δ (a)	nº	Δ (a)	nº	Δ (a)	(b)	(c)	nº	Δ (a)	Ptas.	Δ (a)	nº	Δ (a)	nº	Δ (a)
J U B I L A C I Ó N	2013	1.035		1.063		716		758		67,36%	264	107		82		0		1.034	
	2014	987	-4,64%	1.161	9,22%	760	6,15%	584	-22,96%	65,46%	213	94	-12,15%	93	13,41%	328	#¡DIV/0!	1.060	2,51%
	2015	1.107	12,16%	1.134	-2,33%	830	9,21%	557	-4,62%	73,19%	181	94	0,00%	95	2,15%	420	28,05%	1.121	5,75%
	2016	1.057	-4,52%	860	-24,16%	580	-30,12%	754	35,37%	67,44%	257	137	45,74%	125	31,58%	1.151	174,05%	1.284	14,54%
	2017	1.129	6,81%	1.093	27,09%	734	26,55%	790	4,77%	67,15%	252	154	12,41%	147	17,60%	369	-67,94%	1.295	0,86%
	2018	1.240	9,83%	978	-10,52%	608	-17,17%	1.052	33,16%	62,17%	305	123	-20,13%	117	-20,41%	289	-21,68%	1.335	3,09%
	2019	1.197	-3,47%	902	-7,77%	544	-10,53%	1.347	28,04%	60,31%	405	109	-11,38%	107	-8,55%	404	39,79%	1.000	-25,09%
	<b>TOTAL</b>	<b>7.752</b>		<b>7.191</b>		<b>4.772</b>		<b>1.347</b>		<b>66,36%</b>			<b>818</b>		<b>766</b>		<b>2.961</b>		<b>8.129</b>
I N V A L I D E Z	2013	1.109		1.101		511		1.924		46,41%	625	221		150		0		1.583	
	2014	1.218	9,83%	1.664	51,14%	714	39,73%	1.478	-23,18%	42,91%	437	165	-25,34%	164	9,33%	462	-	2.159	36,39%
	2015	1.260	3,45%	1.386	-16,71%	580	-18,77%	1.352	-8,53%	41,85%	386	181	9,70%	198	20,73%	504	9,09%	1.753	-18,81%
	2016	1.257	-0,24%	1.186	-14,43%	530	-8,62%	1.423	5,25%	44,69%	408	251	38,67%	242	22,22%	1.200	138,10%	1.777	1,37%
	2017	1.214	-3,42%	1.241	4,64%	566	6,79%	1.396	-1,90%	45,61%	414	201	-19,92%	191	-21,07%	658	-45,17%	1.901	6,98%
	2018	1.265	4,20%	1.274	2,66%	561	-0,88%	1.387	-0,64%	44,03%	395	142	-29,35%	148	-22,51%	214	-67,48%	1.751	-7,89%
	2019	1.137	-10,12%	1.011	-20,64%	454	-19,07%	1.513	9,08%	44,91%	479	114	-19,72%	112	-24,32%	304	42,06%	1.420	-18,90%
	<b>TOTAL</b>	<b>8.460</b>		<b>8.863</b>		<b>3.916</b>		<b>1.513</b>		<b>44,18%</b>			<b>1.275</b>		<b>1.205</b>		<b>3.342</b>		<b>12.344</b>
T O T A L	2013	2.144		2.164		1.227		2.682		56,70%	450	328		232		0		2.617	
	2014	2.205	2,85%	2.825	30,55%	1.474	20,13%	2.062	-23,12%	52,18%	337	259	-21,04%	257	10,78%	790	-	3.219	23,00%
	2015	2.367	7,35%	2.520	-10,80%	1.410	-4,34%	1.909	-7,42%	55,95%	290	275	6,18%	293	14,01%	924	16,96%	2.874	-10,72%
	2016	2.314	-2,24%	2.046	-18,81%	1.110	-21,28%	2.177	14,04%	54,25%	339	388	41,09%	367	25,26%	2.351	154,44%	3.061	6,51%
	2017	2.343	1,25%	2.334	14,08%	1.300	17,12%	2.186	0,41%	55,70%	336	355	-8,51%	338	-7,90%	1.027	-56,32%	3.196	4,41%
	2018	2.505	6,91%	2.252	-3,51%	1.169	-10,08%	2.439	11,57%	51,91%	351	265	-25,35%	265	-21,60%	503	-51,02%	3.086	-3,44%
	2019	2.334	-6,83%	1.913	-15,05%	998	-14,63%	2.860	17,26%	52,17%	441	223	-15,85%	219	-17,36%	708	40,76%	2.420	-21,58%
	<b>TOTAL</b>	<b>16.212</b>		<b>16.054</b>		<b>8.688</b>		<b>2.860</b>		<b>54,12%</b>			<b>2.093</b>		<b>1.971</b>		<b>6.303</b>		<b>20.473</b>

(a) Variación en relación con el año anterior

(b) Coeficiente de Reconocimiento (C.R.): cociente entre los expedientes aprobados y los resueltos

(c) Coeficiente de Gestión (C.G.): Expresa en días la entrada media de expedientes en relación con el número de los que se encuentran en gestión al finalizar el año



## PROVINCIA DE S. C. TENERIFE

### RESUMEN DE LA GESTIÓN DE LAS PENSIONES NO CONTRIBUTIVAS

		GESTIÓN EN TRÁMITE INICIAL						RECLAMACIONES				REVISIONES EFECTUADAS							
		Presentadas		Resueltas		Aprobadas		Pendientes		C.R.	C.G.	Presentadas		Efectuadas		Anuales		Oficio e Inst. de parte	
		nº	Δ (a)	nº	Δ (a)	nº	Δ (a)	nº	Δ (a)	(b)	(c)	nº	Δ (a)	Ptas.	Δ (a)	nº	Δ (a)	nº	Δ (a)
J U B I L A C I Ó N	2013	974		990		729		649		73,64%	240	159		164		1.019		1.117	
	2014	950	-2,46%	1.027	3,74%	759	4,12%	572	-11,86%	73,90%	217	128	-19,50%	132	-19,51%	474	-53,48%	1.207	8,06%
	2015	1.044	9,89%	889	-13,44%	652	-14,10%	727	27,10%	73,34%	251	88	-31,25%	91	-31,06%	342	-27,85%	1.251	3,65%
	2016	1.191	14,08%	881	-0,90%	599	-8,13%	1.037	42,64%	67,99%	313	103	17,05%	103	13,19%	527	54,09%	1.183	-5,44%
	2017	1.185	-0,50%	1.120	27,13%	686	14,52%	1.102	6,27%	61,25%	335	116	12,62%	117	13,59%	385	-26,94%	1.149	-2,87%
	2018	1.341	13,16%	996	-11,07%	557	-18,80%	1.447	31,31%	55,92%	388	114	-1,72%	115	-1,71%	237	-38,44%	1.285	11,84%
	2019	1.224	-8,72%	1.373	37,85%	853	53,14%	1.298	-10,30%	62,13%	382	124	8,77%	123	6,96%	81	-65,82%	1.036	-19,38%
	<b>TOTAL</b>	<b>7.909</b>		<b>7.276</b>		<b>4.835</b>		<b>1.298</b>		<b>66,45%</b>			<b>832</b>		<b>845</b>		<b>3.065</b>		<b>8.228</b>
I N V A L I D E Z	2013	1.618		1.448		731		1.802		50,48%	401	200		153		834		2.025	
	2014	1.662	2,72%	1.647	13,74%	864	18,19%	1.817	0,83%	52,46%	394	170	-15,00%	191	24,84%	468	-43,88%	2.039	0,69%
	2015	1.808	8,78%	1.962	19,13%	1.060	22,69%	1.663	-8,48%	54,03%	331	162	-4,71%	159	-16,75%	437	-6,62%	2.258	10,74%
	2016	1.465	-18,97%	1.348	-31,29%	720	-32,08%	1.780	7,04%	53,41%	437	149	-8,02%	160	0,63%	722	65,22%	2.690	19,13%
	2017	1.413	-3,55%	1.093	-18,92%	508	-29,44%	2.100	17,98%	46,48%	535	179	20,13%	199	24,38%	1.045	44,74%	2.339	-13,05%
	2018	1.403	-0,71%	1.299	18,85%	549	8,07%	2.204	4,95%	42,26%	566	144	-19,55%	141	-29,15%	639	-38,85%	2.785	19,07%
	2019	1.194	-14,90%	1.119	-13,86%	508	-7,47%	2.279	3,40%	45,40%	687	122	-15,28%	122	-13,48%	95	-85,13%	2.333	-16,23%
	<b>TOTAL</b>	<b>10.563</b>		<b>9.916</b>		<b>4.940</b>		<b>2.279</b>		<b>49,82%</b>			<b>1.126</b>		<b>1.125</b>		<b>4.240</b>		<b>16.469</b>
T O T A L	2013	2.592		2.438		1.460		2.451		59,89%	340	359		317		1.853		3.142	
	2014	2.612	0,77%	2.674	9,68%	1.623	11,16%	2.389	-2,53%	60,70%	329	298	-16,99%	323	1,89%	942	-49,16%	3.246	3,31%
	2015	2.852	9,19%	2.851	6,62%	1.712	5,48%	2.390	0,04%	60,05%	302	250	-16,11%	250	-22,60%	779	-17,30%	3.509	8,10%
	2016	2.656	-6,87%	2.229	-21,82%	1.319	-22,96%	2.817	17,87%	59,17%	382	252	0,80%	263	5,20%	1.249	60,33%	3.873	10,37%
	2017	2.598	-2,18%	2.213	-0,72%	1.194	-9,48%	3.202	13,67%	53,95%	444	295	17,06%	316	20,15%	1.430	14,49%	3.488	-9,94%
	2018	2.744	5,62%	2.295	3,71%	1.106	-7,37%	3.651	14,02%	48,19%	479	258	-12,54%	256	-18,99%	876	-38,74%	4.070	16,69%
	2019	2.418	-11,88%	2.492	8,58%	1.361	23,06%	3.577	-2,03%	54,61%	533	246	-4,65%	245	-4,30%	176	-79,91%	3.369	-17,22%
	<b>TOTAL</b>	<b>18.472</b>		<b>17.192</b>		<b>9.775</b>		<b>3.577</b>		<b>56,86%</b>			<b>1.958</b>		<b>1.970</b>		<b>7.305</b>		<b>24.697</b>

(a) Variación en relación con el año anterior

(b) Coeficiente de Reconocimiento (C.R.): cociente entre los expedientes aprobados y los resueltos

(c) Coeficiente de Gestión (C.G.): Expresa en días la entrada media de expedientes en relación con el número de los que se encuentran en gestión al finalizar el año

# COMUNIDAD DE CANTABRIA

## RESUMEN DE LA GESTIÓN DE LAS PENSIONES NO CONTRIBUTIVAS

		GESTIÓN EN TRÁMITE INICIAL						RECLAMACIONES				REVISIONES EFECTUADAS							
		Presentadas		Resueltas		Aprobadas		Pendientes		C.R.	C.G.	Presentadas		Efectuadas		Anuales		Oficio e Inst. de parte	
		nº	Δ (a)	nº	Δ (a)	nº	Δ (a)	nº	Δ (a)	(b)	(c)	nº	Δ (a)	Ptas.	Δ (a)	nº	Δ (a)	nº	Δ (a)
JUBILACIÓN	2013	347		337		293		39		86,94%	40	4		6		759		317	
	2014	346	-0,29%	286	-15,13%	239	-18,43%	99	153,85%	83,57%	103	4	0,00%	3	-50,00%	650	-14,36%	383	20,82%
	2015	355	2,60%	406	41,96%	310	29,71%	48	-51,52%	76,35%	49	8	100,00%	6	100,00%	674	3,69%	384	0,26%
	2016	386	8,73%	376	-7,39%	312	0,65%	58	20,83%	82,98%	54	10	25,00%	12	100,00%	530	-21,36%	475	23,70%
	2017	392	1,55%	413	9,84%	327	4,81%	37	-36,21%	79,18%	34	6	-40,00%	7	-41,67%	684	29,06%	491	3,37%
	2018	464	18,37%	458	10,90%	373	14,07%	43	16,22%	81,44%	33	16	166,67%	14	100,00%	377	-44,88%	531	8,15%
	2019	422	-9,05%	431	-5,90%	357	-4,29%	34	-20,93%	82,83%	29	32	100,00%	23	64,29%	509	35,01%	746	40,49%
	<b>TOTAL</b>		<b>2.712</b>		<b>2.707</b>		<b>2.211</b>		<b>34</b>		<b>81,68%</b>		<b>80</b>		<b>71</b>		<b>4.183</b>		<b>3.327</b>
INVALIDEZ	2013	434		412		347		97		84,22%	80	4		10		1.107		543	
	2014	435	0,23%	404	-1,94%	333	-4,03%	128	31,96%	82,43%	106	4	0,00%	4	-60,00%	951	-14,09%	634	16,76%
	2015	405	-6,90%	449	11,14%	352	5,71%	84	-34,38%	78,40%	75	12	200,00%	11	175,00%	1.197	25,87%	791	24,76%
	2016	408	0,74%	394	-12,25%	313	-11,08%	98	16,67%	79,44%	86	16	33,33%	18	63,64%	943	-21,22%	1.048	32,49%
	2017	339	-16,91%	363	-7,87%	283	-9,58%	74	-24,49%	77,96%	79	10	-37,50%	9	-50,00%	1.034	9,65%	867	-17,27%
	2018	378	11,50%	399	9,92%	308	8,83%	53	-28,38%	77,19%	50	36	260,00%	28	211,11%	755	-26,98%	1.031	18,92%
	2019	286	-24,34%	292	-26,82%	229	-25,65%	47	-11,32%	78,42%	59	35	-2,78%	30	7,14%	824	9,14%	1.235	19,79%
	<b>TOTAL</b>		<b>2.685</b>		<b>2.713</b>		<b>2.165</b>		<b>47</b>		<b>79,80%</b>		<b>117</b>		<b>110</b>		<b>6.811</b>		<b>6.149</b>
TOTAL	2013	781		749		640		136		85,45%	63	8		16		1.866		860	
	2014	781	0,00%	690	-7,88%	572	-10,63%	227	66,91%	82,90%	105	8	0,00%	7	-56,25%	1.601	-14,20%	1.017	18,26%
	2015	760	-2,69%	855	23,91%	662	15,73%	132	-41,85%	77,43%	63	20	150,00%	17	142,86%	1.871	16,86%	1.175	15,54%
	2016	794	4,47%	770	-9,94%	625	-5,59%	156	18,18%	81,17%	71	26	30,00%	30	76,47%	1.473	-21,27%	1.523	29,62%
	2017	731	-7,93%	776	0,78%	610	-2,40%	111	-28,85%	78,61%	55	16	-38,46%	16	-46,67%	1.718	16,63%	1.358	-10,83%
	2018	842	15,18%	857	10,44%	681	11,64%	96	-13,51%	79,46%	41	52	225,00%	42	162,50%	1.132	-34,11%	1.562	15,02%
	2019	708	-15,91%	723	-15,64%	586	-13,95%	81	-15,63%	81,05%	41	67	28,85%	53	26,19%	1.333	17,76%	1.981	26,82%
	<b>TOTAL</b>		<b>5.397</b>		<b>5.420</b>		<b>4.376</b>		<b>81</b>		<b>80,74%</b>		<b>197</b>		<b>181</b>		<b>10.994</b>		<b>9.476</b>

(a) Variación en relación con el año anterior

(b) Coeficiente de Reconocimiento (C.R.): cociente entre los expedientes aprobados y los resueltos

(c) Coeficiente de Gestión (C.G.): Expresa en días la entrada media de expedientes en relación con el número de los que se encuentran en gestión al finalizar el año

## COMUNIDAD DE CASTILLA Y LEÓN

### RESUMEN DE LA GESTIÓN DE LAS PENSIONES NO CONTRIBUTIVAS

		GESTIÓN EN TRÁMITE INICIAL						RECLAMACIONES				REVISIONES EFECTUADAS							
		Presentadas		Resueltas		Aprobadas		Pendientes		C.R.	C.G.	Presentadas		Efectuadas		Anuales		Oficio e Inst. de parte	
		nº	Δ (a)	nº	Δ (a)	nº	Δ (a)	nº	Δ (a)	(b)	(c)	nº	Δ (a)	Ptas.	Δ (a)	nº	Δ (a)	nº	Δ (a)
J U B I L A C I Ó N	2013	1.437		1.467		1.068		180		72,80%	45	169		155		8.120		2.531	
	2014	1.479	2,92%	1.382	-5,79%	1.053	-1,40%	277	53,89%	76,19%	67	82	-51,48%	101	-34,84%	8.103	-0,21%	2.584	2,09%
	2015	1.561	5,54%	1.579	14,25%	1.138	8,07%	259	-6,50%	72,07%	60	125	52,44%	113	11,88%	9.645	19,03%	2.739	6,00%
	2016	1.522	-2,50%	1.502	-4,88%	1.165	2,37%	279	7,72%	77,56%	66	103	-17,60%	113	0,00%	8.063	-16,40%	1.821	-33,52%
	2017	1.638	7,62%	1.680	11,85%	1.303	11,85%	237	-15,05%	77,56%	52	99	-3,88%	102	-9,73%	7.777	-3,55%	2.114	16,09%
	2018	1.742	6,35%	1.721	2,44%	1.335	2,46%	258	8,86%	77,57%	53	122	23,23%	124	21,57%	8.148	4,77%	2.103	-0,52%
	2019	1.769	1,55%	1.739	1,05%	1.294	-3,07%	288	11,63%	74,41%	59	119	-2,46%	112	-9,68%	8.716	6,97%	1.934	-8,04%
	<b>TOTAL</b>		<b>11.148</b>		<b>11.070</b>		<b>8.356</b>		<b>288</b>		<b>75,48%</b>		<b>819</b>		<b>820</b>		<b>58.572</b>		<b>15.826</b>
I N V A L I D E Z	2013	1.312		1.270		883		278		69,53%	76	174		175		9.914		3.157	
	2014	1.190	-9,30%	1.137	-10,47%	805	-8,83%	331	19,06%	70,80%	100	123	-29,31%	133	-24,00%	10.079	1,66%	3.680	16,57%
	2015	1.195	0,42%	1.194	5,01%	832	3,35%	332	0,30%	69,68%	100	134	8,94%	137	3,01%	11.580	14,89%	3.852	4,67%
	2016	1.203	0,67%	1.157	-3,10%	804	-3,37%	378	13,86%	69,49%	113	102	-23,88%	111	-18,98%	8.769	-24,27%	2.534	-34,22%
	2017	1.198	-0,42%	1.233	6,57%	809	0,62%	343	-9,26%	65,61%	103	97	-4,90%	92	-17,12%	9.879	12,66%	2.535	0,04%
	2018	1.014	-15,36%	1.087	-11,84%	772	-4,57%	270	-21,28%	71,02%	96	151	55,67%	139	51,09%	9.857	-0,22%	2.681	5,76%
	2019	971	-4,24%	991	-8,83%	685	-11,27%	250	-7,41%	69,12%	93	114	-24,50%	116	-16,55%	10.697	8,52%	2.263	-15,59%
	<b>TOTAL</b>		<b>8.083</b>		<b>8.069</b>		<b>5.590</b>		<b>250</b>		<b>69,28%</b>		<b>895</b>		<b>903</b>		<b>70.775</b>		<b>20.702</b>
T O T A L	2013	2.749		2.737		1.951		458		71,28%	60	343		330		18.034		5.688	
	2014	2.669	-2,91%	2.519	-7,96%	1.858	-4,77%	608	32,75%	73,76%	82	205	-40,23%	234	-29,09%	18.182	0,82%	6.264	10,13%
	2015	2.756	3,26%	2.773	10,08%	1.970	6,03%	591	-2,80%	71,04%	77	259	26,34%	250	6,84%	21.225	16,74%	6.591	5,22%
	2016	2.725	-1,12%	2.659	-4,11%	1.969	-0,05%	657	11,17%	74,05%	87	205	-20,85%	224	-10,40%	16.832	-20,70%	4.355	-33,93%
	2017	2.836	4,07%	2.913	9,55%	2.112	7,26%	580	-11,72%	72,50%	74	196	-4,39%	194	-13,39%	17.656	4,90%	4.649	6,75%
	2018	2.756	-2,82%	2.808	-3,60%	2.107	-0,24%	528	-8,97%	75,04%	69	273	39,29%	263	35,57%	18.005	1,98%	4.784	2,90%
	2019	2.740	-0,58%	2.730	-2,78%	1.979	-6,07%	538	1,89%	72,49%	71	233	-14,65%	228	-13,31%	19.413	7,82%	4.197	-12,27%
	<b>TOTAL</b>		<b>19.231</b>		<b>19.139</b>		<b>13.946</b>		<b>538</b>		<b>72,87%</b>		<b>1.714</b>		<b>1.723</b>		<b>129.347</b>		<b>36.528</b>

(a) Variación en relación con el año anterior

(b) Coeficiente de Reconocimiento (C.R.): cociente entre los expedientes aprobados y los resueltos

(c) Coeficiente de Gestión (C.G.): Expresa en días la entrada media de expedientes en relación con el número de los que se encuentran en gestión al finalizar el año

## PROVINCIA DE ÁVILA RESUMEN DE LA GESTIÓN DE LAS PENSIONES NO CONTRIBUTIVAS

		GESTIÓN EN TRÁMITE INICIAL						RECLAMACIONES				REVISIONES EFECTUADAS							
		Presentadas		Resueltas		Aprobadas		Pendientes		C.R.	C.G.	Presentadas		Efectuadas		Anuales		Oficio e Inst. de parte	
		nº	Δ (a)	nº	Δ (a)	nº	Δ (a)	nº	Δ (a)	(b)	(c)	nº	Δ (a)	Ptas.	Δ (a)	nº	Δ (a)	nº	Δ (a)
JUBILACIÓN	2013	125		113		81		16		71,68%	46	15		12		118		125	
	2014	135	8,00%	147	30,09%	105	29,63%	4	-75,00%	71,43%	11	9	-40,00%	9	-25,00%	23	-80,51%	159	27,20%
	2015	113	-16,30%	116	-21,09%	78	-25,71%	1	-75,00%	67,24%	3	13	44,44%	16	77,78%	856	3621,74%	215	35,22%
	2016	113	0,00%	111	-4,31%	87	11,54%	3	200,00%	78,38%	10	11	-15,38%	9	-43,75%	130	-84,81%	141	-34,42%
	2017	137	21,24%	138	24,32%	112	28,74%	2	-33,33%	81,16%	5	10	-9,09%	12	33,33%	84	-35,38%	134	-4,96%
	2018	153	11,68%	149	7,97%	105	-6,25%	6	200,00%	70,47%	14	11	10,00%	11	-8,33%	231	175,00%	146	8,96%
	2019	153	0,00%	153	2,68%	126	20,00%	6	0,00%	82,35%	14	23	109,09%	22	100,00%	767	232,03%	170	16,44%
	<b>TOTAL</b>		<b>929</b>		<b>927</b>		<b>694</b>		<b>6</b>		<b>74,87%</b>		<b>92</b>		<b>91</b>		<b>2.209</b>		<b>1.090</b>
INVALIDEZ	2013	120		118		102		3		86,44%	9	24		21		131		208	
	2014	108	-10,00%	108	-8,47%	84	-17,65%	3	0,00%	77,78%	10	13	-45,83%	17	-19,05%	12	-90,84%	211	1,44%
	2015	113	4,63%	115	6,48%	88	4,76%	1	-66,67%	76,52%	3	7	-46,15%	8	-52,94%	1.061	8741,67%	318	50,71%
	2016	106	-6,19%	105	-8,70%	81	-7,95%	2	100,00%	77,14%	7	14	100,00%	14	75,00%	236	-77,76%	217	-31,76%
	2017	110	3,77%	103	-1,90%	89	9,88%	9	350,00%	86,41%	29	9	-35,71%	8	-42,86%	98	-58,47%	230	5,99%
	2018	87	-20,91%	93	-9,71%	74	-16,85%	3	-66,67%	79,57%	12	4	-55,56%	4	-50,00%	240	144,90%	278	20,87%
	2019	89	2,30%	85	-8,60%	68	-8,11%	7	133,33%	80,00%	28	17	325,00%	17	325,00%	1.051	337,92%	233	-16,19%
	<b>TOTAL</b>		<b>733</b>		<b>727</b>		<b>586</b>		<b>7</b>		<b>80,61%</b>		<b>88</b>		<b>89</b>		<b>2.829</b>		<b>1.695</b>
TOTAL	2013	245		231		183		19		79,22%	28	39		33		249		333	
	2014	243	-0,82%	255	10,39%	189	3,28%	7	-63,16%	74,12%	10	22	-43,59%	26	-21,21%	35	-85,94%	370	11,11%
	2015	226	-7,00%	231	-9,41%	166	-12,17%	2	-71,43%	71,86%	3	20	-9,09%	24	-7,69%	1.917	5377,14%	533	44,05%
	2016	219	-3,10%	216	-6,49%	168	1,20%	5	150,00%	77,78%	8	25	25,00%	23	-4,17%	366	-80,91%	358	-32,83%
	2017	247	12,79%	241	11,57%	201	19,64%	11	120,00%	83,40%	16	19	-24,00%	20	-13,04%	182	-50,27%	364	1,68%
	2018	240	-2,83%	242	0,41%	179	-10,95%	9	-18,18%	73,97%	14	15	-21,05%	15	-25,00%	471	158,79%	424	16,48%
	2019	242	0,83%	238	-1,65%	194	8,38%	13	44,44%	81,51%	19	40	166,67%	39	160,00%	1.818	285,99%	403	-4,95%
	<b>TOTAL</b>		<b>1.662</b>		<b>1.654</b>		<b>1.280</b>		<b>13</b>		<b>77,39%</b>		<b>180</b>		<b>180</b>		<b>5.038</b>		<b>2.785</b>

(a) Variación en relación con el año anterior

(b) Coeficiente de Reconocimiento (C.R.): cociente entre los expedientes aprobados y los resueltos

(c) Coeficiente de Gestión (C.G.): Expresa en días la entrada media de expedientes en relación con el número de los que se encuentran en gestión al finalizar el año

## PROVINCIA DE BURGOS

### RESUMEN DE LA GESTIÓN DE LAS PENSIONES NO CONTRIBUTIVAS

		GESTIÓN EN TRÁMITE INICIAL						RECLAMACIONES				REVISIONES EFECTUADAS							
		Presentadas		Resueltas		Aprobadas		Pendientes		C.R.	C.G.	Presentadas		Efectuadas		Anuales		Oficio e Inst. de parte	
		nº	Δ (a)	nº	Δ (a)	nº	Δ (a)	nº	Δ (a)	(b)	(c)	nº	Δ (a)	Ptas.	Δ (a)	nº	Δ (a)	nº	Δ (a)
J U B I L A C I Ó N	2013	180		207		112		16		54,11%	32	11		15		945		105	
	2014	184	2,22%	165	-20,29%	99	-11,61%	35	118,75%	60,00%	68	1	-90,91%	2	-86,67%	934	-1,16%	128	21,90%
	2015	175	-4,89%	182	10,30%	120	21,21%	28	-20,00%	65,93%	58	6	500,00%	3	50,00%	933	-0,11%	131	2,34%
	2016	153	-12,57%	146	-19,78%	82	-31,67%	35	25,00%	56,16%	82	3	-50,00%	6	100,00%	905	-3,00%	133	1,53%
	2017	208	35,95%	201	37,67%	128	56,10%	42	20,00%	63,68%	73	1	-66,67%	0	-100,00%	883	-2,43%	133	0,00%
	2018	211	1,44%	218	8,46%	153	19,53%	35	-16,67%	70,18%	60	22	2100,00%	23	#DIV/0!	899	1,81%	153	15,04%
	2019	241	14,22%	223	2,29%	142	-7,19%	53	51,43%	63,68%	79	10	-54,55%	11	-52,17%	922	2,56%	149	-2,61%
	<b>TOTAL</b>	<b>1.352</b>		<b>1.342</b>		<b>836</b>		<b>53</b>		<b>62,30%</b>			<b>54</b>		<b>60</b>		<b>6.421</b>		<b>932</b>
I N V A L I D E Z	2013	242		264		103		59		39,02%	88	7		15		1.522		267	
	2014	252	4,13%	255	-3,41%	131	27,18%	56	-5,08%	51,37%	80	6	-14,29%	5	-66,67%	1.538	1,05%	279	4,49%
	2015	274	8,73%	256	0,39%	132	0,76%	74	32,14%	51,56%	97	4	-33,33%	6	20,00%	1.603	4,23%	296	6,09%
	2016	268	-2,19%	234	-8,59%	116	-12,12%	108	45,95%	49,57%	145	5	25,00%	7	16,67%	1.603	0,00%	307	3,72%
	2017	296	10,45%	324	38,46%	144	24,14%	80	-25,93%	44,44%	97	3	-40,00%	3	-57,14%	1.605	0,12%	278	-9,45%
	2018	223	-24,66%	243	-25,00%	147	2,08%	60	-25,00%	60,49%	97	43	1333,33%	46	1433,33%	1.602	-0,19%	288	3,60%
	2019	187	-16,14%	204	-16,05%	109	-25,85%	43	-28,33%	53,43%	83	13	-69,77%	12	-73,91%	1.605	0,19%	294	2,08%
	<b>TOTAL</b>	<b>1.742</b>		<b>1.780</b>		<b>882</b>		<b>43</b>		<b>49,55%</b>			<b>81</b>		<b>94</b>		<b>11.078</b>		<b>2.009</b>
T O T A L	2013	422		471		215		75		45,65%	64	18		30		2.467		372	
	2014	436	3,32%	420	-10,83%	230	6,98%	91	21,33%	54,76%	75	7	-61,11%	7	-76,67%	2.472	0,20%	407	9,41%
	2015	449	2,98%	438	4,29%	252	9,57%	102	12,09%	57,53%	82	10	42,86%	9	28,57%	2.536	2,59%	427	4,91%
	2016	421	-6,24%	380	-13,24%	198	-21,43%	143	40,20%	52,11%	122	8	-20,00%	13	44,44%	2.508	-1,10%	440	3,04%
	2017	504	19,71%	525	38,16%	272	37,37%	122	-14,69%	51,81%	87	4	-50,00%	3	-76,92%	2.488	-0,80%	411	-6,59%
	2018	434	-13,89%	461	-12,19%	300	10,29%	95	-22,13%	65,08%	79	65	1525,00%	69	2200,00%	2.501	0,52%	441	7,30%
	2019	428	-1,38%	427	-7,38%	251	-16,33%	96	1,05%	58,78%	81	23	-64,62%	23	-66,67%	2.527	1,04%	443	0,45%
	<b>TOTAL</b>	<b>3.094</b>		<b>3.122</b>		<b>1.718</b>		<b>96</b>		<b>55,03%</b>			<b>135</b>		<b>154</b>		<b>17.499</b>		<b>2.941</b>

(a) Variación en relación con el año anterior

(b) Coeficiente de Reconocimiento (C.R.): cociente entre los expedientes aprobados y los resueltos

(c) Coeficiente de Gestión (C.G.): Expresa en días la entrada media de expedientes en relación con el número de los que se encuentran en gestión al finalizar el año

## PROVINCIA DE LEÓN

### RESUMEN DE LA GESTIÓN DE LAS PENSIONES NO CONTRIBUTIVAS

		GESTIÓN EN TRÁMITE INICIAL						RECLAMACIONES				REVISIONES EFECTUADAS							
		Presentadas		Resueltas		Aprobadas		Pendientes		C.R.	C.G.	Presentadas		Efectuadas		Anuales		Oficio e Inst. de parte	
		nº	Δ (a)	nº	Δ (a)	nº	Δ (a)	nº	Δ (a)	(b)	(c)	nº	Δ (a)	Ptas.	Δ (a)	nº	Δ (a)	nº	Δ (a)
J U B I L A C I Ó N	2013	261		239		170		36		71,13%	50	31		25		1.739		141	
	2014	225	-13,79%	159	-33,47%	126	-25,88%	102	183,33%	79,25%	163	14	-54,84%	21	-16,00%	1.739	0,00%	194	37,59%
	2015	230	2,22%	278	74,84%	194	53,97%	54	-47,06%	69,78%	85	21	50,00%	16	-23,81%	1.689	-2,88%	196	1,03%
	2016	248	7,83%	236	-15,11%	174	-10,31%	66	22,22%	73,73%	96	13	-38,10%	17	6,25%	2.252	33,33%	216	10,20%
	2017	263	6,05%	285	20,76%	209	20,11%	44	-33,33%	73,33%	60	13	0,00%	13	-23,53%	1.704	-24,33%	246	13,89%
	2018	300	14,07%	281	-1,40%	200	-4,31%	63	43,18%	71,17%	76	21	61,54%	21	61,54%	1.678	-1,53%	275	11,79%
	2019	324	8,00%	295	4,98%	203	1,50%	92	46,03%	68,81%	102	23	9,52%	17	-19,05%	1.716	2,26%	312	13,45%
	<b>TOTAL</b>		<b>1.851</b>		<b>1.773</b>		<b>1.276</b>		<b>92</b>		<b>71,97%</b>		<b>136</b>		<b>130</b>		<b>12.517</b>		<b>1.580</b>
I N V A L I D E Z	2013	242		195		148		69		75,90%	103	40		29		2.838		324	
	2014	190	-21,49%	144	-26,15%	103	-30,41%	115	66,67%	71,53%	218	22	-45,00%	31	6,90%	2.835	-0,11%	443	36,73%
	2015	189	-0,53%	200	38,89%	151	46,60%	104	-9,57%	75,50%	198	30	36,36%	27	-12,90%	2.167	-23,56%	455	2,71%
	2016	167	-11,64%	187	-6,50%	135	-10,60%	84	-19,23%	72,19%	181	23	-23,33%	28	3,70%	2.178	0,51%	335	-26,37%
	2017	198	18,56%	202	8,02%	139	2,96%	80	-4,76%	68,81%	145	16	-30,43%	18	-35,71%	2.725	25,11%	354	5,67%
	2018	159	-19,70%	148	-26,73%	89	-35,97%	91	13,75%	60,14%	206	34	112,50%	16	-11,11%	2.645	-2,94%	403	13,84%
	2019	135	-15,09%	142	-4,05%	86	-3,37%	84	-7,69%	60,56%	224	33	-2,94%	35	118,75%	2.564	-3,06%	393	-2,48%
	<b>TOTAL</b>		<b>1.280</b>		<b>1.218</b>		<b>851</b>		<b>84</b>		<b>69,87%</b>		<b>198</b>		<b>184</b>		<b>17.952</b>		<b>2.707</b>
T O T A L	2013	503		434		318		105		73,27%	75	71		54		4.577		465	
	2014	415	-17,50%	303	-30,18%	229	-27,99%	217	106,67%	75,58%	188	36	-49,30%	52	-3,70%	4.574	-0,07%	637	36,99%
	2015	419	0,96%	478	57,76%	345	50,66%	158	-27,19%	72,18%	136	51	41,67%	43	-17,31%	3.856	-15,70%	651	2,20%
	2016	415	-0,95%	423	-11,51%	309	-10,43%	150	-5,06%	73,05%	130	36	-29,41%	45	4,65%	4.430	14,89%	551	-15,36%
	2017	461	11,08%	487	15,13%	348	12,62%	124	-17,33%	71,46%	97	29	-19,44%	31	-31,11%	4.429	-0,02%	600	8,89%
	2018	459	-0,43%	429	-11,91%	289	-16,95%	154	24,19%	67,37%	121	55	89,66%	37	19,35%	4.323	-2,39%	678	13,00%
	2019	459	0,00%	437	1,86%	289	0,00%	176	14,29%	66,13%	138	56	1,82%	52	40,54%	4.280	-0,99%	705	3,98%
	<b>TOTAL</b>		<b>3.131</b>		<b>2.991</b>		<b>2.127</b>		<b>176</b>		<b>71,11%</b>		<b>334</b>		<b>314</b>		<b>30.469</b>		<b>4.287</b>

(a) Variación en relación con el año anterior

(b) Coeficiente de Reconocimiento (C.R.): cociente entre los expedientes aprobados y los resueltos

(c) Coeficiente de Gestión (C.G.): Expresa en días la entrada media de expedientes en relación con el número de los que se encuentran en gestión al finalizar el año

## PROVINCIA DE PALENCIA RESUMEN DE LA GESTIÓN DE LAS PENSIONES NO CONTRIBUTIVAS

		GESTIÓN EN TRÁMITE INICIAL						RECLAMACIONES				REVISIONES EFECTUADAS							
		Presentadas		Resueltas		Aprobadas		Pendientes		C.R.	C.G.	Presentadas		Efectuadas		Anuales		Oficio e Inst. de parte	
		nº	Δ (a)	nº	Δ (a)	nº	Δ (a)	nº	Δ (a)	(b)	(c)	nº	Δ (a)	Ptas.	Δ (a)	nº	Δ (a)	nº	Δ (a)
J U B I L A C I O N	2013	123		119		100		14		84,03%	41	12		8		315		503	
	2014	99	-19,51%	103	-13,45%	85	-15,00%	10	-28,57%	82,52%	36	3	-75,00%	7	-12,50%	647	105,40%	752	49,50%
	2015	144	45,45%	144	39,81%	122	43,53%	10	0,00%	84,72%	25	15	400,00%	10	42,86%	627	-3,09%	773	2,79%
	2016	104	-27,78%	98	-31,94%	85	-30,33%	16	60,00%	86,73%	55	4	-73,33%	8	-20,00%	472	-24,72%	220	-71,54%
	2017	125	20,19%	135	37,76%	120	41,18%	6	-62,50%	88,89%	17	7	75,00%	5	-37,50%	571	20,97%	118	-46,36%
	2018	134	7,20%	127	-5,93%	115	-4,17%	13	116,67%	90,55%	35	2	-71,43%	4	-20,00%	562	-1,58%	128	8,47%
	2019	140	4,48%	142	11,81%	120	4,35%	11	-15,38%	84,51%	28	6	200,00%	7	75,00%	602	7,12%	143	11,72%
	<b>TOTAL</b>		<b>869</b>		<b>868</b>		<b>747</b>		<b>11</b>		<b>86,06%</b>		<b>49</b>		<b>49</b>		<b>3.796</b>		<b>2.637</b>
I N V A L I D E Z	2013	102		99		76		16		76,77%	56	9		9		332		484	
	2014	84	-17,65%	89	-10,10%	71	-6,58%	11	-31,25%	79,78%	47	13	44,44%	12	33,33%	873	162,95%	1.025	111,78%
	2015	81	-3,57%	83	-6,74%	62	-12,68%	9	-18,18%	74,70%	40	16	23,08%	18	50,00%	892	2,18%	1.040	1,46%
	2016	75	-7,41%	77	-7,23%	59	-4,84%	7	-22,22%	76,62%	34	7	-56,25%	6	-66,67%	619	-30,61%	281	-72,98%
	2017	69	-8,00%	70	-9,09%	62	5,08%	6	-14,29%	88,57%	31	11	57,14%	7	16,67%	824	33,12%	141	-49,82%
	2018	77	11,59%	78	11,43%	64	3,23%	5	-16,67%	82,05%	23	6	-45,45%	10	42,86%	647	-21,48%	145	2,84%
	2019	70	-9,09%	66	-15,38%	50	-21,88%	9	80,00%	75,76%	46	8	33,33%	9	-10,00%	800	23,65%	127	-12,41%
	<b>TOTAL</b>		<b>558</b>		<b>562</b>		<b>444</b>		<b>9</b>		<b>79,00%</b>		<b>70</b>		<b>71</b>		<b>4.987</b>		<b>3.243</b>
T O T A L	2013	225		218		176		30		80,73%	48	21		17		647		987	
	2014	183	-18,67%	192	-11,93%	156	-11,36%	21	-30,00%	81,25%	41	16	-23,81%	19	11,76%	1.520	134,93%	1.777	80,04%
	2015	225	22,95%	227	18,23%	184	17,95%	19	-9,52%	81,06%	30	31	93,75%	28	47,37%	1.519	-0,07%	1.813	2,03%
	2016	179	-20,44%	175	-22,91%	144	-21,74%	23	21,05%	82,29%	46	11	-64,52%	14	-50,00%	1.091	-28,18%	501	-72,37%
	2017	194	8,38%	205	17,14%	182	26,39%	12	-47,83%	88,78%	22	18	63,64%	12	-14,29%	1.395	27,86%	259	-48,30%
	2018	211	8,76%	205	0,00%	179	-1,65%	18	50,00%	87,32%	31	8	-55,56%	14	16,67%	1.209	-13,33%	273	5,41%
	2019	210	-0,47%	208	1,46%	170	-5,03%	20	11,11%	81,73%	34	14	75,00%	16	14,29%	1.402	15,96%	270	-1,10%
	<b>TOTAL</b>		<b>1.427</b>		<b>1.430</b>		<b>1.191</b>		<b>20</b>		<b>83,29%</b>		<b>119</b>		<b>120</b>		<b>8.783</b>		<b>5.880</b>

(a) Variación en relación con el año anterior

(b) Coeficiente de Reconocimiento (C.R.): cociente entre los expedientes aprobados y los resueltos

(c) Coeficiente de Gestión (C.G.): Expresa en días la entrada media de expedientes en relación con el número de los que se encuentran en gestión al finalizar el año

## PROVINCIA DE SALAMANCA

### RESUMEN DE LA GESTIÓN DE LAS PENSIONES NO CONTRIBUTIVAS

		GESTIÓN EN TRÁMITE INICIAL						RECLAMACIONES				REVISIONES EFECTUADAS							
		Presentadas		Resueltas		Aprobadas		Pendientes		C.R.	C.G.	Presentadas		Efectuadas		Anuales		Oficio e Inst. de parte	
		nº	Δ (a)	nº	Δ (a)	nº	Δ (a)	nº	Δ (a)	(b)	(c)	nº	Δ (a)	Ptas.	Δ (a)	nº	Δ (a)	nº	Δ (a)
J U B I L A C I Ó N	2013	259		250		188		32		75,20%	44	20		20		2.212		303	
	2014	286	10,42%	270	8,00%	234	24,47%	48	50,00%	86,67%	60	12	-40,00%	12	-40,00%	2.142	-3,16%	338	11,55%
	2015	297	3,85%	305	12,96%	239	2,14%	40	-16,67%	78,36%	48	13	8,33%	13	8,33%	2.130	-0,56%	359	6,21%
	2016	292	-1,68%	290	-4,92%	235	-1,67%	42	5,00%	81,03%	52	18	38,46%	18	38,46%	2.065	-3,05%	321	-10,58%
	2017	299	2,40%	297	2,41%	230	-2,13%	44	4,76%	77,44%	53	16	-11,11%	16	-11,11%	2.025	-1,94%	361	12,46%
	2018	320	7,02%	284	-4,38%	219	-4,78%	80	81,82%	77,11%	90	16	0,00%	16	0,00%	1.967	-2,86%	308	-14,68%
	2019	297	-7,19%	306	7,75%	225	2,74%	71	-11,25%	73,53%	86	20	25,00%	20	25,00%	1.925	-2,14%	271	-12,01%
	<b>TOTAL</b>	<b>2.050</b>		<b>2.002</b>		<b>1.570</b>		<b>71</b>		<b>78,42%</b>			<b>115</b>		<b>115</b>		<b>14.466</b>		<b>2.261</b>
I N V A L I D E Z	2013	184		164		114		62		69,51%	121	25		25		1.785		410	
	2014	175	-4,89%	174	6,10%	134	17,54%	63	1,61%	77,01%	130	10	-60,00%	10	-60,00%	1.805	1,12%	403	-1,71%
	2015	175	0,00%	197	13,22%	146	8,96%	41	-34,92%	74,11%	84	23	130,00%	23	130,00%	1.822	0,94%	477	18,36%
	2016	189	8,00%	174	-11,68%	131	-10,27%	56	36,59%	75,29%	107	25	8,70%	25	8,70%	1.865	2,36%	398	-16,56%
	2017	212	12,17%	197	13,22%	134	2,29%	71	26,79%	68,02%	121	18	-28,00%	18	-28,00%	1.864	-0,05%	379	-4,77%
	2018	187	-11,79%	203	3,05%	139	3,73%	55	-22,54%	68,47%	106	13	-27,78%	13	-27,78%	1.852	-0,64%	377	-0,53%
	2019	175	-6,42%	175	-13,79%	126	-9,35%	55	0,00%	72,00%	113	13	0,00%	13	0,00%	1.842	-0,54%	312	-17,24%
	<b>TOTAL</b>	<b>1.297</b>		<b>1.284</b>		<b>924</b>		<b>55</b>		<b>71,96%</b>			<b>127</b>		<b>127</b>		<b>12.835</b>		<b>2.756</b>
T O T A L	2013	443		414		302		94		72,95%	76	45		45		3.997		713	
	2014	461	4,06%	444	7,25%	368	21,85%	111	18,09%	82,88%	87	22	-51,11%	22	-51,11%	3.947	-1,25%	741	3,93%
	2015	472	2,39%	502	13,06%	385	4,62%	81	-27,03%	76,69%	62	36	63,64%	36	63,64%	3.952	0,13%	836	12,82%
	2016	481	1,91%	464	-7,57%	366	-4,94%	98	20,99%	78,88%	73	43	19,44%	43	19,44%	3.930	-0,56%	719	-14,00%
	2017	511	6,24%	494	6,47%	364	-0,55%	115	17,35%	73,68%	81	34	-20,93%	34	-20,93%	3.889	-1,04%	740	2,92%
	2018	507	-0,78%	487	-1,42%	358	-1,65%	135	17,39%	73,51%	96	29	-14,71%	29	-14,71%	3.819	-1,80%	685	-7,43%
	2019	472	-6,90%	481	-1,23%	351	-1,96%	126	-6,67%	72,97%	96	33	13,79%	33	13,79%	3.767	-1,36%	583	-14,89%
	<b>TOTAL</b>	<b>3.347</b>		<b>3.286</b>		<b>2.494</b>		<b>126</b>		<b>75,90%</b>			<b>242</b>		<b>242</b>		<b>27.301</b>		<b>5.017</b>

(a) Variación en relación con el año anterior

(b) Coeficiente de Reconocimiento (C.R.): cociente entre los expedientes aprobados y los resueltos

(c) Coeficiente de Gestión (C.G.): Expresa en días la entrada media de expedientes en relación con el número de los que se encuentran en gestión al finalizar el año



## PROVINCIA DE SEGOVIA

### RESUMEN DE LA GESTIÓN DE LAS PENSIONES NO CONTRIBUTIVAS

		GESTIÓN EN TRÁMITE INICIAL						RECLAMACIONES				REVISIONES EFECTUADAS							
		Presentadas		Resueltas		Aprobadas		Pendientes		C.R.	C.G.	Presentadas		Efectuadas		Anuales		Oficio e Inst. de parte	
		nº	Δ (a)	nº	Δ (a)	nº	Δ (a)	nº	Δ (a)	(b)	(c)	nº	Δ (a)	Ptas.	Δ (a)	nº	Δ (a)	nº	Δ (a)
JUBILACIÓN	2013	71		92		55		8		59,78%	41	9		9		326		81	
	2014	64	-9,86%	64	-30,43%	40	-27,27%	8	0,00%	62,50%	45	9	0,00%	9	0,00%	335	2,76%	92	13,58%
	2015	101	57,81%	89	39,06%	48	20,00%	20	150,00%	53,93%	71	10	11,11%	10	11,11%	303	-9,55%	116	26,09%
	2016	89	-11,88%	91	2,25%	49	2,08%	18	-10,00%	53,85%	73	13	30,00%	13	30,00%	9	-97,03%	82	-29,31%
	2017	103	15,73%	104	14,29%	53	8,16%	17	-5,56%	50,96%	59	5	-61,54%	5	-61,54%	123	1266,67%	88	7,32%
	2018	105	1,94%	101	-2,88%	69	30,19%	21	23,53%	68,32%	72	10	100,00%	10	100,00%	303	146,34%	151	71,59%
	2019	77	-26,67%	97	-3,96%	67	-2,90%	1	-95,24%	69,07%	5	7	-30,00%	5	-50,00%	333	9,90%	81	-46,36%
	<b>TOTAL</b>		<b>610</b>		<b>638</b>		<b>381</b>		<b>1</b>		<b>59,72%</b>		<b>63</b>		<b>61</b>		<b>1.732</b>		<b>691</b>
INVOLIDEZ	2013	72		75		53		20		70,67%	100	18		18		571		177	
	2014	82	13,89%	68	-9,33%	44	-16,98%	34	70,00%	64,71%	149	15	-16,67%	15	-16,67%	556	-2,63%	172	-2,82%
	2015	79	-3,66%	80	17,65%	48	9,09%	33	-2,94%	60,00%	150	13	-13,33%	13	-13,33%	539	-3,06%	202	17,44%
	2016	83	5,06%	89	11,25%	60	25,00%	27	-18,18%	67,42%	117	11	-15,38%	11	-15,38%	5	-99,07%	175	-13,37%
	2017	68	-18,07%	69	-22,47%	46	-23,33%	26	-3,70%	66,67%	138	11	0,00%	11	0,00%	337	6640,00%	159	-9,14%
	2018	66	-2,94%	66	-4,35%	50	8,70%	26	0,00%	75,76%	142	17	54,55%	17	54,55%	507	50,45%	226	42,14%
	2019	79	19,70%	77	16,67%	63	26,00%	28	7,69%	81,82%	128	9	-47,06%	8	-52,94%	504	-0,59%	141	-37,61%
	<b>TOTAL</b>		<b>529</b>		<b>524</b>		<b>364</b>		<b>28</b>		<b>69,47%</b>		<b>94</b>		<b>93</b>		<b>3.019</b>		<b>1.252</b>
TOTAL	2013	143		167		108		28		64,67%	70	27		27		897		258	
	2014	146	2,10%	132	-20,96%	84	-22,22%	42	50,00%	63,64%	104	24	-11,11%	24	-11,11%	891	-0,67%	264	2,33%
	2015	180	23,29%	169	28,03%	96	14,29%	53	26,19%	56,80%	106	23	-4,17%	23	-4,17%	842	-5,50%	318	20,45%
	2016	172	-4,44%	180	6,51%	109	13,54%	45	-15,09%	60,56%	94	24	4,35%	24	4,35%	14	-98,34%	257	-19,18%
	2017	171	-0,58%	173	-3,89%	99	-9,17%	43	-4,44%	57,23%	91	16	-33,33%	16	-33,33%	460	3185,71%	247	-3,89%
	2018	171	0,00%	167	-3,47%	119	20,20%	47	9,30%	71,26%	99	27	68,75%	27	68,75%	810	76,09%	377	52,63%
	2019	156	-8,77%	174	4,19%	130	9,24%	29	-38,30%	74,71%	67	16	-40,74%	13	-51,85%	837	3,33%	222	-41,11%
	<b>TOTAL</b>		<b>1.139</b>		<b>1.162</b>		<b>745</b>		<b>29</b>		<b>64,11%</b>		<b>157</b>		<b>154</b>		<b>4.751</b>		<b>1.943</b>

(a) Variación en relación con el año anterior

(b) Coeficiente de Reconocimiento (C.R.): cociente entre los expedientes aprobados y los resueltos

(c) Coeficiente de Gestión (C.G.): Expresa en días la entrada media de expedientes en relación con el número de los que se encuentran en gestión al finalizar el año

## PROVINCIA DE SORIA

### RESUMEN DE LA GESTIÓN DE LAS PENSIONES NO CONTRIBUTIVAS

		GESTIÓN EN TRÁMITE INICIAL						RECLAMACIONES				REVISIONES EFECTUADAS							
		Presentadas		Resueltas		Aprobadas		Pendientes		C.R.	C.G.	Presentadas		Efectuadas		Anuales		Oficio e Inst. de parte	
		nº	Δ (a)	nº	Δ (a)	nº	Δ (a)	nº	Δ (a)	(b)	(c)	nº	Δ (a)	Ptas.	Δ (a)	nº	Δ (a)	nº	Δ (a)
J U B I L A C I Ó N	2013	27		31		29		2		93,55%	27	0		0		242		42	
	2014	36	33,33%	33	6,45%	28	-3,45%	5	150,00%	84,85%	50	0	-	0	-	242	0,00%	47	11,90%
	2015	34	-5,56%	32	-3,03%	27	-3,57%	7	40,00%	84,38%	74	0	-	0	-	224	-7,44%	46	-2,13%
	2016	40	17,65%	42	31,25%	37	37,04%	5	-28,57%	88,10%	45	2	-	2	-	73	-67,41%	52	13,04%
	2017	37	-7,50%	36	-14,29%	34	-8,11%	6	20,00%	94,44%	58	1	-50,00%	1	-50,00%	208	184,93%	50	-3,85%
	2018	31	-16,22%	33	-8,33%	32	-5,88%	4	-33,33%	96,97%	46	0	-100,00%	0	-100,00%	211	1,44%	46	-8,00%
	2019	34	9,68%	33	0,00%	25	-21,88%	5	25,00%	75,76%	53	0	-	0	-	206	-2,37%	34	-26,09%
	<b>TOTAL</b>		<b>239</b>		<b>240</b>		<b>212</b>		<b>5</b>		<b>88,33%</b>		<b>3</b>		<b>3</b>		<b>1.406</b>		<b>317</b>
I N V A L I D E Z	2013	18		16		14		2		87,50%	40	1		1		228		43	
	2014	30	66,67%	29	81,25%	28	100,00%	3	50,00%	96,55%	36	0	-100,00%	0	-100,00%	221	-3,07%	57	32,56%
	2015	38	26,67%	36	24,14%	30	7,14%	5	66,67%	83,33%	47	2	-	2	-	224	1,36%	70	22,81%
	2016	38	0,00%	34	-5,56%	28	-6,67%	9	80,00%	82,35%	85	0	-100,00%	0	-100,00%	66	-70,54%	63	-10,00%
	2017	24	-36,84%	30	-11,76%	22	-21,43%	3	-66,67%	73,33%	45	0	-	0	-	210	218,18%	75	19,05%
	2018	19	-20,83%	17	-43,33%	13	-40,91%	5	66,67%	76,47%	95	0	-	0	-	211	0,48%	58	-22,67%
	2019	9	-52,63%	12	-29,41%	7	-46,15%	2	-60,00%	58,33%	80	0	-	0	-	214	1,42%	58	0,00%
	<b>TOTAL</b>		<b>176</b>		<b>174</b>		<b>142</b>		<b>2</b>		<b>81,61%</b>		<b>3</b>		<b>3</b>		<b>1.374</b>		<b>424</b>
T O T A L	2013	45		47		43		4		91,49%	32	1		1		470		85	
	2014	66	46,67%	62	31,91%	56	30,23%	8	100,00%	90,32%	44	0	-100,00%	0	-100,00%	463	-1,49%	104	22,35%
	2015	72	9,09%	68	9,68%	57	1,79%	12	50,00%	83,82%	60	2	-	2	-	448	-3,24%	116	11,54%
	2016	78	8,33%	76	11,76%	65	14,04%	14	16,67%	85,53%	65	2	0,00%	2	0,00%	139	-68,97%	115	-0,86%
	2017	61	-21,79%	66	-13,16%	56	-13,85%	9	-35,71%	84,85%	53	1	-50,00%	1	-50,00%	418	200,72%	125	8,70%
	2018	50	-18,03%	50	-24,24%	45	-19,64%	9	0,00%	90,00%	65	0	-100,00%	0	-100,00%	422	0,96%	104	-16,80%
	2019	43	-14,00%	45	-10,00%	32	-28,89%	7	-22,22%	71,11%	59	0	-	0	-	420	-0,47%	92	-11,54%
	<b>TOTAL</b>		<b>415</b>		<b>414</b>		<b>354</b>		<b>7</b>		<b>85,51%</b>		<b>6</b>		<b>6</b>		<b>2.780</b>		<b>741</b>

(a) Variación en relación con el año anterior

(b) Coeficiente de Reconocimiento (C.R.): cociente entre los expedientes aprobados y los resueltos

(c) Coeficiente de Gestión (C.G.): Expresa en días la entrada media de expedientes en relación con el número de los que se encuentran en gestión al finalizar el año

## PROVINCIA DE VALLADOLID

### RESUMEN DE LA GESTIÓN DE LAS PENSIONES NO CONTRIBUTIVAS

		GESTIÓN EN TRÁMITE INICIAL						RECLAMACIONES				REVISIONES EFECTUADAS							
		Presentadas		Resueltas		Aprobadas		Pendientes		C.R.	C.G.	Presentadas		Efectuadas		Anuales		Oficio e Inst. de parte	
		nº	Δ (a)	nº	Δ (a)	nº	Δ (a)	nº	Δ (a)	(b)	(c)	nº	Δ (a)	Ptas.	Δ (a)	nº	Δ (a)	nº	Δ (a)
J U B I L A C I Ó N	2013	264		275		223		35		81,09%	48	35		32		1.886		975	
	2014	327	23,86%	323	17,45%	246	10,31%	39	11,43%	76,16%	43	18	-48,57%	21	-34,38%	1.916	1,59%	651	-33,23%
	2015	340	3,98%	287	-11,15%	200	-18,70%	92	135,90%	69,69%	97	32	77,78%	30	42,86%	1.943	1,41%	657	0,92%
	2016	311	-8,53%	326	13,59%	282	41,00%	77	-16,30%	86,50%	89	27	-15,63%	29	-3,33%	1.970	1,39%	417	-36,53%
	2017	325	4,50%	337	3,37%	300	6,38%	65	-15,58%	89,02%	72	33	22,22%	35	20,69%	2.001	1,57%	702	68,35%
	2018	317	-2,46%	359	6,53%	302	0,67%	23	-64,62%	84,12%	26	27	-18,18%	27	-22,86%	2.027	1,30%	691	-1,57%
	2019	319	0,63%	304	-15,32%	245	-18,87%	38	65,22%	80,59%	43	17	-37,04%	17	-37,04%	2.037	0,49%	541	-21,71%
	<b>TOTAL</b>	<b>2.203</b>		<b>2.211</b>		<b>1.798</b>		<b>38</b>		<b>81,32%</b>			<b>189</b>		<b>191</b>		<b>13.780</b>		<b>4.634</b>
I N V A L I D E Z	2013	211		204		167		36		81,86%	61	30		38		2.082		966	
	2014	155	-26,54%	162	-20,59%	120	-28,14%	29	-19,44%	74,07%	67	32	6,67%	30	-21,05%	2.149	3,22%	793	-17,91%
	2015	121	-21,94%	106	-34,57%	83	-30,83%	44	51,72%	78,30%	131	25	-21,88%	25	-16,67%	2.097	-2,42%	696	-12,23%
	2016	159	31,40%	141	33,02%	109	31,33%	62	40,91%	77,30%	140	8	-68,00%	10	-60,00%	2.036	-2,91%	460	-33,91%
	2017	115	-27,67%	120	-14,89%	96	-11,93%	57	-8,06%	80,00%	178	19	137,50%	17	70,00%	2.002	-1,67%	616	33,91%
	2018	107	-6,96%	151	25,83%	133	38,54%	13	-77,19%	88,08%	44	25	31,58%	25	47,06%	1.951	-2,55%	610	-0,97%
	2019	128	19,63%	124	-17,88%	107	-19,55%	17	30,77%	86,29%	48	9	-64,00%	9	-64,00%	1.891	-3,08%	411	-32,62%
	<b>TOTAL</b>	<b>996</b>		<b>1.008</b>		<b>815</b>		<b>17</b>		<b>80,85%</b>			<b>148</b>		<b>154</b>		<b>14.208</b>		<b>4.552</b>
T O T A L	2013	475		479		390		71		81,42%	54	65		70		3.968		1.941	
	2014	482	1,47%	485	1,25%	366	-6,15%	68	-4,23%	75,46%	51	50	-23,08%	51	-27,14%	4.065	2,44%	1.444	-25,61%
	2015	461	-4,36%	393	-18,97%	283	-22,68%	136	100,00%	72,01%	106	57	14,00%	55	7,84%	4.040	-0,62%	1.353	-6,30%
	2016	470	1,95%	467	18,83%	391	38,16%	139	2,21%	83,73%	106	35	-38,60%	39	-29,09%	4.006	-0,84%	877	-35,18%
	2017	440	-6,38%	457	-2,14%	396	1,28%	122	-12,23%	86,65%	100	52	48,57%	52	33,33%	4.003	-0,07%	1.318	50,29%
	2018	424	-3,64%	510	11,60%	435	9,85%	36	-70,49%	85,29%	31	52	0,00%	52	0,00%	3.978	-0,62%	1.301	-1,29%
	2019	447	5,42%	428	-16,08%	352	-19,08%	55	52,78%	82,24%	44	26	-50,00%	26	-50,00%	3.928	-1,26%	952	-26,83%
	<b>TOTAL</b>	<b>3.199</b>		<b>3.219</b>		<b>2.613</b>		<b>55</b>		<b>81,17%</b>			<b>337</b>		<b>345</b>		<b>27.988</b>		<b>9.186</b>

(a) Variación en relación con el año anterior

(b) Coeficiente de Reconocimiento (C.R.): cociente entre los expedientes aprobados y los resueltos

(c) Coeficiente de Gestión (C.G.): Expresa en días la entrada media de expedientes en relación con el número de los que se encuentran en gestión al finalizar el año

## PROVINCIA DE ZAMORA

### RESUMEN DE LA GESTIÓN DE LAS PENSIONES NO CONTRIBUTIVAS

		GESTIÓN EN TRÁMITE INICIAL						RECLAMACIONES				REVISIONES EFECTUADAS							
		Presentadas		Resueltas		Aprobadas		Pendientes		C.R.	C.G.	Presentadas		Efectuadas		Anuales		Oficio e Inst. de parte	
		nº	Δ (a)	nº	Δ (a)	nº	Δ (a)	nº	Δ (a)	(b)	(c)	nº	Δ (a)	Ptas.	Δ (a)	nº	Δ (a)	nº	Δ (a)
J U B I L A C I Ó N	2013	127		141		110		21		78,01%	60	36		34		337		256	
	2014	123	-3,15%	118	-16,31%	90	-18,18%	26	23,81%	76,27%	76	16	-55,56%	20	-41,18%	125	-62,91%	223	-12,89%
	2015	127	3,25%	146	23,73%	110	22,22%	7	-73,08%	75,34%	20	15	-6,25%	15	-25,00%	940	652,00%	246	10,31%
	2016	172	35,43%	162	10,96%	134	21,82%	17	142,86%	82,72%	36	12	-20,00%	11	-26,67%	187	-80,11%	239	-2,85%
	2017	141	-18,02%	147	-9,26%	117	-12,69%	11	-35,29%	79,59%	28	13	8,33%	15	36,36%	178	-4,81%	282	17,99%
	2018	171	21,28%	169	14,97%	140	19,66%	13	18,18%	82,84%	27	13	0,00%	12	-20,00%	270	51,69%	205	-27,30%
	2019	184	7,60%	186	10,06%	141	0,71%	11	-15,38%	75,81%	22	13	0,00%	13	8,33%	208	-22,96%	233	13,66%
	<b>TOTAL</b>	<b>1.045</b>		<b>1.069</b>		<b>842</b>		<b>11</b>		<b>78,77%</b>			<b>118</b>		<b>120</b>		<b>2.245</b>		<b>1.684</b>
I N V A L I D E Z	2013	121		135		106		11		78,52%	33	20		19		425		278	
	2014	114	-5,79%	108	-20,00%	90	-15,09%	17	54,55%	83,33%	54	12	-40,00%	13	-31,58%	90	-78,82%	297	6,83%
	2015	125	9,65%	121	12,04%	92	2,22%	21	23,53%	76,03%	60	14	16,67%	15	15,38%	1.175	1205,56%	298	0,34%
	2016	118	-5,60%	116	-4,13%	85	-7,61%	23	9,52%	73,28%	70	9	-35,71%	10	-33,33%	161	-86,30%	298	0,00%
	2017	106	-10,17%	118	1,72%	77	-9,41%	11	-52,17%	65,25%	37	10	11,11%	10	0,00%	214	32,92%	303	1,68%
	2018	89	-16,04%	88	-25,42%	63	-18,18%	12	9,09%	71,59%	49	9	-10,00%	8	-20,00%	202	-5,61%	296	-2,31%
	2019	99	11,24%	106	20,45%	69	9,52%	5	-58,33%	65,09%	18	12	33,33%	13	62,50%	226	11,88%	294	-0,68%
	<b>TOTAL</b>	<b>772</b>		<b>792</b>		<b>582</b>		<b>5</b>		<b>73,48%</b>			<b>86</b>		<b>88</b>		<b>2.493</b>		<b>2.064</b>
T O T A L	2013	248		276		216		32		78,26%	46	56		53		762		534	
	2014	237	-4,44%	226	-18,12%	180	-16,67%	43	34,38%	79,65%	65	28	-50,00%	33	-37,74%	215	-71,78%	520	-2,62%
	2015	252	6,33%	267	18,14%	202	12,22%	28	-34,88%	75,66%	40	29	3,57%	30	-9,09%	2.115	883,72%	544	4,62%
	2016	290	15,08%	278	4,12%	219	8,42%	40	42,86%	78,78%	50	21	-27,59%	21	-30,00%	348	-83,55%	537	-1,29%
	2017	247	-14,83%	265	-4,68%	194	-11,42%	22	-45,00%	73,21%	32	23	9,52%	25	19,05%	392	12,64%	585	8,94%
	2018	260	5,26%	257	-3,02%	203	4,64%	25	13,64%	78,99%	35	22	-4,35%	20	-20,00%	472	20,41%	501	-14,36%
	2019	283	8,85%	292	13,62%	210	3,45%	16	-36,00%	71,92%	20	25	13,64%	26	30,00%	434	-8,05%	527	5,19%
	<b>TOTAL</b>	<b>1.817</b>		<b>1.861</b>		<b>1.424</b>		<b>16</b>		<b>76,52%</b>			<b>204</b>		<b>208</b>		<b>4.738</b>		<b>3.748</b>

(a) Variación en relación con el año anterior

(b) Coeficiente de Reconocimiento (C.R.): cociente entre los expedientes aprobados y los resueltos

(c) Coeficiente de Gestión (C.G.): Expresa en días la entrada media de expedientes en relación con el número de los que se encuentran en gestión al finalizar el año

## COMUNIDAD DE CASTILLA-LA MANCHA

### RESUMEN DE LA GESTIÓN DE LAS PENSIONES NO CONTRIBUTIVAS

		GESTIÓN EN TRÁMITE INICIAL								RECLAMACIONES				REVISIONES EFECTUADAS					
		Presentadas		Resueltas		Aprobadas		Pendientes		C.R.	C.G.	Presentadas		Efectuadas		Anuales		Oficio e Inst. de parte	
		nº	Δ (a)	nº	Δ (a)	nº	Δ (a)	nº	Δ (a)	(b)	(c)	nº	Δ (a)	Ptas.	Δ (a)	nº	Δ (a)	nº	Δ (a)
J U B I L A C I Ó N	2013	1.215		1.085		721		483		66,45%	143	176		165		2.478		1.410	
	2014	1.075	-11,52%	1.089	0,37%	738	2,36%	469	-2,90%	67,77%	157	157	-10,80%	168	1,82%	3.095	24,90%	1.454	3,12%
	2015	1.114	3,63%	1.057	-2,94%	731	-0,95%	526	12,15%	69,16%	170	114	-27,39%	117	-30,36%	3.044	-1,65%	1.506	3,58%
	2016	1.346	20,83%	1.336	26,40%	886	21,20%	536	1,90%	66,32%	143	130	14,04%	131	11,97%	2.652	-12,88%	1.807	19,99%
	2017	1.249	-7,21%	1.619	21,18%	1.164	31,38%	166	-69,03%	71,90%	48	143	10,00%	135	3,05%	3.855	45,36%	1.609	-10,96%
	2018	1.410	12,89%	1.242	-23,29%	817	-29,81%	334	101,20%	65,78%	85	152	6,29%	154	14,07%	4.167	8,09%	1.716	6,65%
	2019	1.468	4,11%	1.511	21,66%	970	18,73%	291	-12,87%	64,20%	71	143	-5,92%	150	-2,60%	3.344	-19,75%	1.683	-1,92%
	<b>TOTAL</b>		<b>8.877</b>		<b>8.939</b>		<b>6.027</b>		<b>291</b>		<b>67,42%</b>		<b>1.015</b>		<b>1.020</b>		<b>22.635</b>		<b>11.185</b>
I N V A L I D E Z	2013	1.275		1.265		815		444		64,43%	125	226		215		3.964		2.196	
	2014	1.183	-7,22%	1.152	-8,93%	761	-6,63%	475	6,98%	66,06%	145	238	5,31%	261	21,40%	5.075	28,03%	2.491	13,43%
	2015	1.036	-12,43%	1.039	-9,81%	701	-7,88%	472	-0,63%	67,47%	164	168	-29,41%	164	-37,16%	4.903	-3,39%	2.495	0,16%
	2016	1.263	21,91%	1.239	19,25%	774	10,41%	496	5,08%	62,47%	141	189	12,50%	189	15,24%	4.126	-15,85%	3.329	33,43%
	2017	1.061	-15,99%	1.334	7,67%	907	17,18%	223	-55,04%	67,99%	76	197	4,23%	198	4,76%	6.001	45,44%	2.991	-10,15%
	2018	921	-13,20%	913	-31,56%	584	-35,61%	231	3,59%	63,96%	90	194	-1,52%	195	-1,52%	6.488	8,12%	3.267	9,23%
	2019	917	-0,43%	927	1,53%	590	1,03%	221	-4,33%	63,65%	87	161	-17,01%	158	-18,97%	5.165	-20,39%	3.024	-7,44%
	<b>TOTAL</b>		<b>7.656</b>		<b>7.869</b>		<b>5.132</b>		<b>221</b>		<b>65,22%</b>		<b>1.373</b>		<b>1.380</b>		<b>35.722</b>		<b>19.793</b>
T O T A L	2013	2.490		2.350		1.536		927		65,36%	134	402		380		6.442		3.606	
	2014	2.258	-9,32%	2.241	-4,64%	1.499	-2,41%	944	1,83%	66,89%	151	395	-1,74%	429	12,89%	8.170	26,82%	3.945	9,40%
	2015	2.150	-4,78%	2.096	-6,47%	1.432	-4,47%	998	5,72%	68,32%	167	282	-28,61%	281	-34,50%	7.947	-2,73%	4.001	1,42%
	2016	2.609	21,35%	2.575	22,85%	1.660	15,92%	1.032	3,41%	64,47%	142	319	13,12%	320	13,88%	6.778	-14,71%	5.136	28,37%
	2017	2.310	-11,46%	2.953	14,68%	2.071	24,76%	389	-62,31%	70,13%	61	340	6,58%	333	4,06%	9.856	45,41%	4.600	-10,44%
	2018	2.331	0,91%	2.155	-27,02%	1.401	-32,35%	565	45,24%	65,01%	87	346	1,76%	349	4,80%	10.655	8,11%	4.983	8,33%
	2019	2.385	2,32%	2.438	13,13%	1.560	11,35%	512	-9,38%	63,99%	77	304	-12,14%	308	-11,75%	8.509	-20,14%	4.707	-5,54%
	<b>TOTAL</b>		<b>16.533</b>		<b>16.808</b>		<b>11.159</b>		<b>512</b>		<b>66,39%</b>		<b>2.388</b>		<b>2.400</b>		<b>58.357</b>		<b>30.978</b>

(a) Variación en relación con el año anterior

(b) Coeficiente de Reconocimiento (C.R.): cociente entre los expedientes aprobados y los resueltos

(c) Coeficiente de Gestión (C.G.): Expresa en días la entrada media de expedientes en relación con el número de los que se encuentran en gestión al finalizar el año

## PROVINCIA DE ALBACETE RESUMEN DE LA GESTIÓN DE LAS PENSIONES NO CONTRIBUTIVAS

		GESTIÓN EN TRÁMITE INICIAL						RECLAMACIONES				REVISIONES EFECTUADAS							
		Presentadas		Resueltas		Aprobadas		Pendientes		C.R.	C.G.	Presentadas		Efectuadas		Anuales		Oficio e Inst. de parte	
		nº	Δ (a)	nº	Δ (a)	nº	Δ (a)	nº	Δ (a)	(b)	(c)	nº	Δ (a)	Ptas.	Δ (a)	nº	Δ (a)	nº	Δ (a)
<b>J U B I L A C I Ó N</b>	2013	250		240		160		36		66,67%	52	75		64		871		349	
	2014	245	-2,00%	250	4,17%	171	6,88%	31	-13,89%	68,40%	46	66	-12,00%	76	18,75%	961	10,33%	368	5,44%
	2015	263	7,35%	256	2,40%	183	7,02%	38	22,58%	71,48%	52	52	-21,21%	51	-32,89%	891	-7,28%	378	2,72%
	2016	260	-1,14%	251	-1,95%	182	-0,55%	47	23,68%	72,51%	65	40	-23,08%	42	-17,65%	419	-52,97%	428	13,23%
	2017	255	-1,92%	257	2,39%	181	-0,55%	45	-4,26%	70,43%	64	31	-22,50%	28	-33,33%	657	56,80%	457	6,78%
	2018	292	14,51%	269	4,67%	172	-4,97%	68	51,11%	63,94%	84	66	112,90%	63	125,00%	1.068	62,56%	471	3,06%
	2019	281	-3,77%	283	5,20%	145	-15,70%	66	-2,94%	51,24%	85	54	-18,18%	60	-4,76%	1.180	10,49%	429	-8,92%
	<b>TOTAL</b>		<b>1.846</b>		<b>1.806</b>		<b>1.194</b>		<b>66</b>		<b>66,11%</b>		<b>384</b>		<b>384</b>		<b>6.047</b>		<b>2.880</b>
<b>I N V A L I D E Z</b>	2013	412		393		248		100		63,10%	87	85		76		1.307		602	
	2014	335	-18,69%	365	-7,12%	229	-7,66%	70	-30,00%	62,74%	75	100	17,65%	112	47,37%	1.736	32,82%	750	24,58%
	2015	322	-3,88%	317	-13,15%	210	-8,30%	75	7,14%	66,25%	84	74	-26,00%	71	-36,61%	1.530	-11,87%	805	7,33%
	2016	345	7,14%	362	14,20%	241	14,76%	58	-22,67%	66,57%	61	83	12,16%	85	19,72%	802	-47,58%	967	20,12%
	2017	299	-13,33%	298	-17,68%	202	-16,18%	59	1,72%	67,79%	71	70	-15,66%	67	-21,18%	1.213	51,25%	954	-1,34%
	2018	266	-11,04%	258	-13,42%	160	-20,79%	67	13,56%	62,02%	91	101	44,29%	100	49,25%	1.910	57,46%	1.100	15,30%
	2019	218	-18,05%	236	-8,53%	135	-15,63%	49	-26,87%	57,20%	81	63	-37,62%	61	-39,00%	2.202	15,29%	1.055	-4,09%
	<b>TOTAL</b>		<b>2.197</b>		<b>2.229</b>		<b>1.425</b>		<b>49</b>		<b>63,93%</b>		<b>576</b>		<b>572</b>		<b>10.700</b>		<b>6.233</b>
<b>T O T A L</b>	2013	662		633		408		136		64,45%	74	160		140		2.178		951	
	2014	580	-12,39%	615	-2,84%	400	-1,96%	101	-25,74%	65,04%	63	166	3,75%	188	34,29%	2.697	23,83%	1.118	17,56%
	2015	585	0,86%	573	-6,83%	393	-1,75%	113	11,88%	68,59%	70	126	-24,10%	122	-35,11%	2.421	-10,23%	1.183	5,81%
	2016	605	3,42%	613	6,98%	423	7,63%	105	-7,08%	69,00%	62	123	-2,38%	127	4,10%	1.221	-49,57%	1.395	17,92%
	2017	554	-8,43%	555	-9,46%	383	-9,46%	104	-0,95%	69,01%	68	101	-17,89%	95	-25,20%	1.870	53,15%	1.411	1,15%
	2018	558	0,72%	527	-5,05%	332	-13,32%	135	29,81%	63,00%	87	167	65,35%	163	71,58%	2.978	59,25%	1.571	11,34%
	2019	499	-10,57%	519	-1,52%	280	-15,66%	115	-14,81%	53,95%	83	117	-29,94%	121	-25,77%	3.382	13,57%	1.484	-5,54%
	<b>TOTAL</b>		<b>4.043</b>		<b>4.035</b>		<b>2.619</b>		<b>115</b>		<b>64,91%</b>		<b>960</b>		<b>956</b>		<b>16.747</b>		<b>9.113</b>

(a) Variación en relación con el año anterior

(b) Coeficiente de Reconocimiento (C.R.): cociente entre los expedientes aprobados y los resueltos

(c) Coeficiente de Gestión (C.G.): Expresa en días la entrada media de expedientes en relación con el número de los que se encuentran en gestión al finalizar el año

## PROVINCIA DE CIUDAD REAL

### RESUMEN DE LA GESTIÓN DE LAS PENSIONES NO CONTRIBUTIVAS

		GESTIÓN EN TRÁMITE INICIAL						RECLAMACIONES				REVISIONES EFECTUADAS							
		Presentadas		Resueltas		Aprobadas		Pendientes		C.R.	C.G.	Presentadas		Efectuadas		Anuales		Oficio e Inst. de parte	
		nº	Δ (a)	nº	Δ (a)	nº	Δ (a)	nº	Δ (a)	(b)	(c)	nº	Δ (a)	Ptas.	Δ (a)	nº	Δ (a)	nº	Δ (a)
J U B I L A C I Ó N	2013	294		284		203		10		71,48%	12	60		58		694		362	
	2014	260	-11,56%	265	-6,69%	197	-2,96%	5	-50,00%	74,34%	7	44	-26,67%	45	-22,41%	1.021	47,12%	373	3,04%
	2015	289	11,15%	273	3,02%	213	8,12%	21	320,00%	78,02%	26	29	-34,09%	30	-33,33%	877	-14,10%	450	20,64%
	2016	299	3,46%	282	3,30%	218	2,35%	38	80,95%	77,30%	46	34	17,24%	39	30,00%	935	6,61%	409	-9,11%
	2017	290	-3,01%	310	9,93%	236	8,26%	18	-52,63%	76,13%	22	45	32,35%	39	0,00%	1.926	105,99%	391	-4,40%
	2018	312	7,59%	303	-2,26%	237	0,42%	27	50,00%	78,22%	31	28	-37,78%	33	-15,38%	1.894	-1,66%	428	9,46%
	2019	360	15,38%	330	8,91%	232	-2,11%	57	111,11%	70,30%	57	38	35,71%	37	12,12%	1.155	-39,02%	432	0,93%
	<b>TOTAL</b>		<b>2.104</b>		<b>2.047</b>		<b>1.536</b>		<b>57</b>		<b>75,04%</b>		<b>278</b>		<b>281</b>		<b>8.502</b>		<b>2.845</b>
I N V A L I D E Z	2013	232		271		176		12		64,94%	19	91		87		1.094		589	
	2014	189	-18,53%	190	-29,89%	136	-22,73%	11	-8,33%	71,58%	21	57	-37,36%	67	-22,99%	1.546	41,32%	619	5,09%
	2015	208	10,05%	211	11,05%	142	4,41%	8	-27,27%	67,30%	14	46	-19,30%	44	-34,33%	1.132	-26,78%	684	10,50%
	2016	227	9,13%	200	-5,21%	130	-8,45%	35	337,50%	65,00%	56	45	-2,17%	44	0,00%	1.135	0,27%	661	-3,36%
	2017	170	-25,11%	176	-12,00%	112	-13,85%	29	-17,14%	63,64%	61	40	-11,11%	42	-4,55%	2.631	131,81%	646	-2,27%
	2018	165	-2,94%	163	-7,39%	121	8,04%	31	6,90%	74,23%	68	27	-32,50%	29	-30,95%	2.586	-1,71%	722	11,76%
	2019	164	-0,61%	151	-7,36%	106	-12,40%	44	41,94%	70,20%	97	30	11,11%	28	-3,45%	1.429	-44,74%	680	-5,82%
	<b>TOTAL</b>		<b>1.355</b>		<b>1.362</b>		<b>923</b>		<b>44</b>		<b>67,77%</b>		<b>336</b>		<b>341</b>		<b>11.553</b>		<b>4.601</b>
T O T A L	2013	526		555		379		22		68,29%	15	151		145		1.788		951	
	2014	449	-14,64%	455	-18,02%	333	-12,14%	16	-27,27%	73,19%	13	101	-33,11%	112	-22,76%	2.567	43,57%	992	4,31%
	2015	497	10,69%	484	6,37%	355	6,61%	29	81,25%	73,35%	21	75	-25,74%	74	-33,93%	2.009	-21,74%	1.134	14,31%
	2016	526	5,84%	482	-0,41%	348	-1,97%	73	151,72%	72,20%	50	79	5,33%	83	12,16%	2.070	3,04%	1.070	-5,64%
	2017	460	-12,55%	486	0,83%	348	0,00%	47	-35,62%	71,60%	37	85	7,59%	81	-2,41%	4.557	120,14%	1.037	-3,08%
	2018	477	3,70%	466	-4,12%	358	2,87%	58	23,40%	76,82%	44	55	-35,29%	62	-23,46%	4.480	-1,69%	1.150	10,90%
	2019	524	9,85%	481	3,22%	338	-5,59%	101	74,14%	70,27%	69	68	23,64%	65	4,84%	2.584	-42,32%	1.112	-3,30%
	<b>TOTAL</b>		<b>3.459</b>		<b>3.409</b>		<b>2.459</b>		<b>101</b>		<b>72,13%</b>		<b>614</b>		<b>622</b>		<b>20.055</b>		<b>7.446</b>

(a) Variación en relación con el año anterior

(b) Coeficiente de Reconocimiento (C.R.): cociente entre los expedientes aprobados y los resueltos

(c) Coeficiente de Gestión (C.G.): Expresa en días la entrada media de expedientes en relación con el número de los que se encuentran en gestión al finalizar el año

## PROVINCIA DE CUENCA

### RESUMEN DE LA GESTIÓN DE LAS PENSIONES NO CONTRIBUTIVAS

		GESTIÓN EN TRÁMITE INICIAL						RECLAMACIONES				REVISIONES EFECTUADAS							
		Presentadas		Resueltas		Aprobadas		Pendientes		C.R.	C.G.	Presentadas		Efectuadas		Anuales		Oficio e Inst. de parte	
		n°	Δ (a)	n°	Δ (a)	n°	Δ (a)	n°	Δ (a)	(b)	(c)	n°	Δ (a)	Ptas.	Δ (a)	n°	Δ (a)	n°	Δ (a)
J U B I L A C I Ó N	2013	128		133		96		11		72,18%	31	18		19		590		150	
	2014	106	-17,19%	108	-18,80%	78	-18,75%	9	-18,18%	72,22%	31	11	-38,89%	11	-42,11%	620	5,08%	144	-4,00%
	2015	124	16,98%	129	19,44%	94	20,51%	4	-55,56%	72,87%	12	7	-36,36%	7	-36,36%	795	28,23%	164	13,89%
	2016	132	6,45%	129	0,00%	92	-2,13%	7	75,00%	71,32%	19	17	142,86%	15	114,29%	780	-1,89%	124	-24,39%
	2017	128	-3,03%	124	-3,88%	97	5,43%	11	57,14%	78,23%	31	14	-17,65%	16	6,67%	709	-9,10%	127	2,42%
	2018	120	-6,25%	120	-3,23%	80	-17,53%	11	0,00%	66,67%	33	9	-35,71%	9	-43,75%	603	-14,95%	152	19,69%
	2019	121	0,83%	114	-5,00%	82	2,50%	18	63,64%	71,93%	54	6	-33,33%	6	-33,33%	437	-27,53%	136	-10,53%
	<b>TOTAL</b>	<b>859</b>		<b>857</b>		<b>619</b>		<b>18</b>		<b>72,23%</b>			<b>82</b>		<b>83</b>		<b>4.534</b>		<b>997</b>
I N V A L I D E Z	2013	165		169		121		29		71,60%	63	17		17		1.073		355	
	2014	184	11,52%	179	5,92%	122	0,83%	34	17,24%	68,16%	67	24	41,18%	24	41,18%	1.070	-0,28%	335	-5,63%
	2015	115	-37,50%	128	-28,49%	92	-24,59%	21	-38,24%	71,88%	66	18	-25,00%	18	-25,00%	1.497	39,91%	286	-14,63%
	2016	84	-26,96%	86	-32,81%	66	-28,26%	19	-9,52%	76,74%	81	17	-5,56%	18	0,00%	1.426	-4,74%	335	17,13%
	2017	122	45,24%	102	18,60%	74	12,12%	39	105,26%	72,55%	115	23	35,29%	22	22,22%	1.290	-9,54%	308	-8,06%
	2018	113	-7,38%	129	26,47%	69	-6,76%	23	-41,03%	53,49%	73	18	-21,74%	19	-13,64%	1.095	-15,12%	276	-10,39%
	2019	105	-7,08%	97	-24,81%	70	1,45%	31	34,78%	72,16%	106	13	-27,78%	13	-31,58%	767	-29,95%	233	-15,58%
	<b>TOTAL</b>	<b>888</b>		<b>890</b>		<b>614</b>		<b>31</b>		<b>68,99%</b>			<b>130</b>		<b>131</b>		<b>8.218</b>		<b>2.128</b>
T O T A L	2013	293		302		217		40		71,85%	49	35		36		1.663		505	
	2014	290	-1,02%	287	-4,97%	200	-7,83%	43	7,50%	69,69%	53	35	0,00%	35	-2,78%	1.690	1,62%	479	-5,15%
	2015	239	-17,59%	257	-10,45%	186	-7,00%	25	-41,86%	72,37%	38	25	-28,57%	25	-28,57%	2.292	35,62%	450	-6,05%
	2016	216	-9,62%	215	-16,34%	158	-15,05%	26	4,00%	73,49%	43	34	36,00%	33	32,00%	2.206	-3,75%	459	2,00%
	2017	250	15,74%	226	5,12%	171	8,23%	50	92,31%	75,66%	72	37	8,82%	38	15,15%	1.999	-9,38%	435	-5,23%
	2018	233	-6,80%	249	10,18%	149	-12,87%	34	-32,00%	59,84%	53	27	-27,03%	28	-26,32%	1.698	-15,06%	428	-1,61%
	2019	226	-3,00%	211	-15,26%	152	2,01%	49	44,12%	72,04%	78	19	-29,63%	19	-32,14%	1.204	-29,09%	369	-13,79%
	<b>TOTAL</b>	<b>1.747</b>		<b>1.747</b>		<b>1.233</b>		<b>49</b>		<b>70,58%</b>			<b>212</b>		<b>214</b>		<b>12.752</b>		<b>3.125</b>

(a) Variación en relación con el año anterior

(b) Coeficiente de Reconocimiento (C.R.): cociente entre los expedientes aprobados y los resueltos

(c) Coeficiente de Gestión (C.G.): Expresa en días la entrada media de expedientes en relación con el número de los que se encuentran en gestión al finalizar el año



## PROVINCIA DE GUADALAJARA RESUMEN DE LA GESTIÓN DE LAS PENSIONES NO CONTRIBUTIVAS

		GESTIÓN EN TRÁMITE INICIAL						RECLAMACIONES				REVISIONES EFECTUADAS							
		Presentadas		Resueltas		Aprobadas		Pendientes		C.R.	C.G.	Presentadas		Efectuadas		Anuales		Oficio e Inst. de parte	
		nº	Δ (a)	nº	Δ (a)	nº	Δ (a)	nº	Δ (a)	(b)	(c)	nº	Δ (a)	Ptas.	Δ (a)	nº	Δ (a)	nº	Δ (a)
J U B I L A C I Ó N	2013	113		113		75		13		66,37%	41	11		12		318		109	
	2014	115	1,77%	125	10,62%	87	16,00%	3	-76,92%	69,60%	9	13	18,18%	10	-16,67%	485	52,52%	99	-9,17%
	2015	129	12,17%	128	2,40%	92	5,75%	4	33,33%	71,88%	11	11	-15,38%	14	40,00%	479	-1,24%	102	3,03%
	2016	104	-19,38%	89	-30,47%	64	-30,43%	19	375,00%	71,91%	66	12	9,09%	13	-7,14%	515	7,52%	99	-2,94%
	2017	134	28,85%	135	51,69%	104	62,50%	18	-5,26%	77,04%	48	17	41,67%	17	30,77%	519	0,78%	112	13,13%
	2018	147	9,70%	134	-0,74%	92	-11,54%	31	72,22%	68,66%	76	15	-11,76%	13	-23,53%	530	2,12%	131	16,96%
	2019	167	13,61%	176	31,34%	130	41,30%	22	-29,03%	73,86%	47	13	-13,33%	15	15,38%	564	6,42%	150	14,50%
	<b>TOTAL</b>		<b>909</b>		<b>900</b>		<b>644</b>		<b>22</b>		<b>71,56%</b>		<b>92</b>		<b>94</b>		<b>3.410</b>		<b>802</b>
I N V A L I D E Z	2013	122		142		98		11		69,01%	32	21		24		485		171	
	2014	137	12,30%	138	-2,82%	91	-7,14%	10	-9,09%	65,94%	26	24	14,29%	23	-4,17%	715	47,42%	186	8,77%
	2015	132	-3,65%	135	-2,17%	98	7,69%	7	-30,00%	72,59%	19	16	-33,33%	17	-26,09%	736	2,94%	218	17,20%
	2016	158	19,70%	135	0,00%	97	-1,02%	30	328,57%	71,85%	68	24	50,00%	22	29,41%	740	0,54%	238	9,17%
	2017	123	-22,15%	134	-0,74%	91	-6,19%	19	-36,67%	67,91%	56	23	-4,17%	26	18,18%	768	3,78%	252	5,88%
	2018	107	-13,01%	108	-19,40%	69	-24,18%	18	-5,26%	63,89%	61	17	-26,09%	16	-38,46%	735	-4,30%	316	25,40%
	2019	94	-12,15%	92	-14,81%	62	-10,14%	20	11,11%	67,39%	77	16	-5,88%	17	6,25%	733	-0,27%	304	-3,80%
	<b>TOTAL</b>		<b>873</b>		<b>884</b>		<b>606</b>		<b>20</b>		<b>68,55%</b>		<b>141</b>		<b>145</b>		<b>4.912</b>		<b>1.685</b>
T O T A L	2013	235		255		173		24		67,84%	37	32		36		803		280	
	2014	252	7,23%	263	3,14%	178	2,89%	13	-45,83%	67,68%	19	37	15,63%	33	-8,33%	1.200	49,44%	285	1,79%
	2015	261	3,57%	263	0,00%	190	6,74%	11	-15,38%	72,24%	15	27	-27,03%	31	-6,06%	1.215	1,25%	320	12,28%
	2016	262	0,38%	224	-14,83%	161	-15,26%	49	345,45%	71,88%	67	36	33,33%	35	12,90%	1.255	3,29%	337	5,31%
	2017	257	-1,91%	269	20,09%	195	21,12%	37	-24,49%	72,49%	52	40	11,11%	43	22,86%	1.287	2,55%	364	8,01%
	2018	254	-1,17%	242	-10,04%	161	-17,44%	49	32,43%	66,53%	69	32	-20,00%	29	-32,56%	1.265	-1,71%	447	22,80%
	2019	261	2,76%	268	10,74%	192	19,25%	42	-14,29%	71,64%	58	29	-9,38%	32	10,34%	1.297	2,53%	454	1,57%
	<b>TOTAL</b>		<b>1.782</b>		<b>1.784</b>		<b>1.250</b>		<b>42</b>		<b>70,07%</b>		<b>233</b>		<b>239</b>		<b>8.322</b>		<b>2.487</b>

(a) Variación en relación con el año anterior

(b) Coeficiente de Reconocimiento (C.R.): cociente entre los expedientes aprobados y los resueltos

(c) Coeficiente de Gestión (C.G.): Expresa en días la entrada media de expedientes en relación con el número de los que se encuentran en gestión al finalizar el año

## PROVINCIA DE TOLEDO

### RESUMEN DE LA GESTIÓN DE LAS PENSIONES NO CONTRIBUTIVAS

		GESTIÓN EN TRÁMITE INICIAL						RECLAMACIONES				REVISIONES EFECTUADAS							
		Presentadas		Resueltas		Aprobadas		Pendientes		C.R.	C.G.	Presentadas		Efectuadas		Anuales		Oficio e Inst. de parte	
		nº	Δ (a)	nº	Δ (a)	nº	Δ (a)	nº	Δ (a)	(b)	(c)	nº	Δ (a)	Ptas.	Δ (a)	nº	Δ (a)	nº	Δ (a)
J U B I L A C I Ó N	2013	430		315		187		413		59,37%	346	12		12		5		440	
	2014	349	-18,84%	341	8,25%	205	9,63%	421	1,94%	60,12%	434	23	91,67%	26	116,67%	8	60,00%	470	6,82%
	2015	309	-11,46%	271	-20,53%	149	-27,32%	459	9,03%	54,98%	535	15	-34,78%	15	-42,31%	2	-75,00%	412	-12,34%
	2016	551	78,32%	585	115,87%	330	121,48%	425	-7,41%	56,41%	278	27	80,00%	22	46,67%	3	50,00%	747	81,31%
	2017	442	-19,78%	793	35,56%	546	65,45%	74	-82,59%	68,85%	60	36	33,33%	35	59,09%	44	1366,67%	522	-30,12%
	2018	539	21,95%	416	-47,54%	236	-56,78%	197	166,22%	56,73%	132	34	-5,56%	36	2,86%	72	63,64%	534	2,30%
	2019	539	0,00%	608	46,15%	381	61,44%	128	-35,03%	62,66%	85	32	-5,88%	32	-11,11%	8	-88,89%	536	0,37%
	<b>TOTAL</b>	<b>3.159</b>		<b>3.329</b>		<b>2.034</b>		<b>128</b>		<b>61,10%</b>			<b>179</b>		<b>178</b>		<b>142</b>		<b>3.661</b>
I N V A L I D E Z	2013	344		290		172		292		59,31%	306	12		11		5		479	
	2014	338	-1,74%	280	-3,45%	183	6,40%	350	19,86%	65,36%	373	33	175,00%	35	218,18%	8	60,00%	601	25,47%
	2015	259	-23,37%	248	-11,43%	159	-13,11%	361	3,14%	64,11%	502	14	-57,58%	14	-60,00%	8	0,00%	502	-16,47%
	2016	449	73,36%	456	83,87%	240	50,94%	354	-1,94%	52,63%	284	20	42,86%	20	42,86%	23	187,50%	1.128	124,70%
	2017	347	-22,72%	624	36,84%	428	78,33%	77	-78,25%	68,59%	80	41	105,00%	41	105,00%	99	330,43%	831	-26,33%
	2018	270	-22,19%	255	-59,13%	165	-61,45%	92	19,48%	64,71%	123	31	-24,39%	31	-24,39%	162	63,64%	853	2,65%
	2019	336	24,44%	351	37,65%	217	31,52%	77	-16,30%	61,82%	83	39	25,81%	39	25,81%	34	-79,01%	752	-11,84%
	<b>TOTAL</b>	<b>2.343</b>		<b>2.504</b>		<b>1.564</b>		<b>77</b>		<b>62,46%</b>			<b>190</b>		<b>191</b>		<b>339</b>		<b>5.146</b>
T O L E D O	2013	774		605		359		705		59,34%	328	24		23		10		919	
	2014	687	-11,24%	621	2,64%	388	8,08%	771	9,36%	62,48%	404	56	133,33%	61	165,22%	16	60,00%	1.071	16,54%
	2015	568	-17,32%	519	-16,43%	308	-20,62%	820	6,36%	59,34%	520	29	-48,21%	29	-52,46%	10	-37,50%	914	-14,66%
	2016	1.000	76,06%	1.041	100,58%	570	85,06%	779	-5,00%	54,76%	280	47	62,07%	42	44,83%	26	160,00%	1.875	105,14%
	2017	789	-21,10%	1.417	36,12%	974	70,88%	151	-80,62%	68,74%	69	77	63,83%	76	80,95%	143	450,00%	1.353	-27,84%
	2018	809	2,53%	671	-52,65%	401	-58,83%	289	91,39%	59,76%	129	65	-15,58%	67	-11,84%	234	63,64%	1.387	2,51%
	2019	875	8,16%	959	42,92%	598	49,13%	205	-29,07%	62,36%	84	71	9,23%	71	5,97%	42	-82,05%	1.288	-7,14%
	<b>TOTAL</b>	<b>5.502</b>		<b>5.833</b>		<b>3.598</b>		<b>205</b>		<b>61,68%</b>			<b>369</b>		<b>369</b>		<b>481</b>		<b>8.807</b>

(a) Variación en relación con el año anterior

(b) Coeficiente de Reconocimiento (C.R.): cociente entre los expedientes aprobados y los resueltos

(c) Coeficiente de Gestión (C.G.): Expresa en días la entrada media de expedientes en relación con el número de los que se encuentran en gestión al finalizar el año

# COMUNIDAD DE CATALUNYA

## RESUMEN DE LA GESTIÓN DE LAS PENSIONES NO CONTRIBUTIVAS

		GESTIÓN EN TRÁMITE INICIAL								RECLAMACIONES				REVISIONES EFECTUADAS					
		Presentadas		Resueltas		Aprobadas		Pendientes		C.R.	C.G.	Presentadas		Efectuadas		Anuales		Oficio e Inst. de parte	
		nº	Δ (a)	nº	Δ (a)	nº	Δ (a)	nº	Δ (a)	(b)	(c)	nº	Δ (a)	Ptas.	Δ (a)	nº	Δ (a)	nº	Δ (a)
JUBILACIÓN	2013	3.547		2.718		1.476		2.916		54,30%	296	517		486		30.775		2.808	
	2014	3.770	6,29%	4.133	52,06%	2.483	68,22%	2.553	-12,45%	60,08%	244	324	-37,33%	375	-22,84%	28.118	-8,63%	3.145	12,00%
	2015	4.021	6,66%	4.445	7,55%	2.878	15,91%	2.129	-16,61%	64,75%	191	370	14,20%	359	-4,27%	29.035	3,26%	3.154	0,29%
	2016	4.025	0,10%	3.716	-16,40%	2.424	-15,77%	2.438	14,51%	65,23%	218	447	20,81%	464	29,25%	29.869	2,87%	2.024	-35,83%
	2017	4.165	3,48%	3.457	-6,97%	2.258	-6,85%	3.146	29,04%	65,32%	272	469	4,92%	450	-3,02%	28.422	-4,84%	2.987	47,58%
	2018	3.554	-14,67%	4.615	33,50%	2.688	19,04%	2.085	-33,73%	58,24%	211	431	-8,10%	426	-5,33%	27.401	-3,59%	2.771	-7,23%
	2019	4.873	37,11%	4.837	4,81%	2.936	9,23%	2.121	1,73%	60,70%	157	773	79,35%	699	64,08%	25.625	-6,48%	961	-65,32%
	<b>TOTAL</b>	<b>27.955</b>		<b>27.921</b>		<b>17.143</b>		<b>2.121</b>		<b>61,40%</b>		<b>3.331</b>		<b>3.259</b>		<b>199.245</b>		<b>17.850</b>	
INVÁLIDIZ	2013	4.366		3.942		1.715		3.235		43,51%	267	979		872		24.872		3.949	
	2014	3.853	-11,75%	4.611	16,97%	2.469	43,97%	2.477	-23,43%	53,55%	231	510	-47,91%	596	-31,65%	22.939	-7,77%	4.326	9,55%
	2015	3.861	0,21%	4.255	-7,72%	2.453	-0,65%	2.083	-15,91%	57,65%	194	957	87,65%	1.033	73,32%	23.761	3,58%	4.770	10,26%
	2016	3.801	-1,55%	3.614	-15,06%	1.980	-19,28%	2.270	8,98%	54,79%	215	583	-39,08%	545	-47,24%	24.740	4,12%	3.705	-22,33%
	2017	3.616	-4,87%	3.088	-14,55%	1.745	-11,87%	2.798	23,26%	56,51%	279	556	-4,63%	544	-0,18%	22.388	-9,51%	4.640	25,24%
	2018	2.506	-30,70%	3.554	15,09%	1.905	9,17%	1.750	-37,46%	53,60%	251	486	-12,59%	508	-6,62%	21.819	-2,54%	4.281	-7,74%
	2019	3.762	50,12%	3.855	8,47%	2.109	10,71%	1.657	-5,31%	54,71%	159	747	53,70%	663	30,51%	21.842	0,11%	747	-82,55%
	<b>TOTAL</b>	<b>25.765</b>		<b>26.919</b>		<b>14.376</b>		<b>1.657</b>		<b>53,40%</b>		<b>4.818</b>		<b>4.761</b>		<b>162.361</b>		<b>26.418</b>	
TOTAL	2013	7.913		6.660		3.191		6.151		47,91%	280	1.496		1.358		55.647		6.757	
	2014	7.623	-3,66%	8.744	31,29%	4.952	55,19%	5.030	-18,22%	56,63%	238	834	-44,25%	971	-28,50%	51.057	-8,25%	7.471	10,57%
	2015	7.882	3,40%	8.700	-0,50%	5.331	7,65%	4.212	-16,26%	61,28%	192	1.327	59,11%	1.392	43,36%	52.796	3,41%	7.924	6,06%
	2016	7.826	-0,71%	7.330	-15,75%	4.404	-17,39%	4.708	11,78%	60,08%	217	1.030	-22,38%	1.009	-27,51%	54.609	3,43%	5.729	-27,70%
	2017	7.781	-0,58%	6.545	-10,71%	4.003	-9,11%	5.944	26,25%	61,16%	275	1.025	-0,49%	994	-1,49%	50.810	-6,96%	7.627	33,13%
	2018	6.060	-22,12%	8.169	24,81%	4.593	14,74%	3.835	-35,48%	56,22%	228	917	-10,54%	934	-6,04%	49.220	-3,13%	7.052	-7,54%
	2019	8.635	42,49%	8.692	6,40%	5.045	9,84%	3.778	-1,49%	58,04%	158	1.520	65,76%	1.362	45,82%	47.467	-3,56%	1.708	-75,78%
	<b>TOTAL</b>	<b>53.720</b>		<b>54.840</b>		<b>31.519</b>		<b>3.778</b>		<b>57,47%</b>		<b>8.149</b>		<b>8.020</b>		<b>361.606</b>		<b>44.268</b>	

(a) Variación en relación con el año anterior

(b) Coeficiente de Reconocimiento (C.R.): cociente entre los expedientes aprobados y los resueltos

(c) Coeficiente de Gestión (C.G.): Expresa en días la entrada media de expedientes en relación con el número de los que se encuentran en gestión al finalizar el año

**PROVINCIA DE BARCELONA**  
**RESUMEN DE LA GESTIÓN DE LAS PENSIONES NO CONTRIBUTIVAS**

		GESTIÓN EN TRÁMITE INICIAL						RECLAMACIONES				REVISIONES EFECTUADAS							
		Presentadas		Resueltas		Aprobadas		Pendientes		C.R.	C.G.	Presentadas		Efectuadas		Anuales		Oficio e Inst. de parte	
		nº	Δ (a)	nº	Δ (a)	nº	Δ (a)	nº	Δ (a)	(b)	(c)	nº	Δ (a)	Ptas.	Δ (a)	nº	Δ (a)	nº	Δ (a)
<b>JUBILACIÓN</b>	2013	2.678		1.991		1.089		2.175		54,70%	292	378		353		22.841		2.107	
	2014	2.717	1,46%	3.087	55,05%	1.879	72,54%	1.805	-17,01%	60,87%	239	238	-37,04%	275	-22,10%	20.707	-9,34%	2.392	13,53%
	2015	2.920	7,47%	3.173	2,79%	2.087	11,07%	1.552	-14,02%	65,77%	191	266	11,76%	272	-1,09%	21.378	3,24%	2.315	-3,22%
	2016	2.938	0,62%	2.723	-14,18%	1.824	-12,60%	1.767	13,85%	66,98%	217	261	-1,88%	259	-4,78%	22.562	5,54%	1.489	-35,68%
	2017	2.954	0,54%	2.496	-8,34%	1.655	-9,27%	2.225	25,92%	66,31%	271	339	29,89%	329	27,03%	21.028	-6,80%	2.184	46,68%
	2018	2.499	-15,40%	3.243	29,93%	1.911	15,47%	1.481	-33,44%	58,93%	213	303	-10,62%	299	-9,12%	20.405	-2,96%	2.079	-4,81%
	2019	3.393	35,77%	3.399	4,81%	2.100	9,89%	1.475	-0,41%	61,78%	156	564	86,14%	508	69,90%	19.288	-5,47%	764	-63,25%
	<b>TOTAL</b>	<b>20.099</b>		<b>20.112</b>		<b>12.545</b>		<b>1.475</b>		<b>62,38%</b>		<b>2.349</b>		<b>2.295</b>		<b>148.209</b>		<b>13.330</b>	
<b>INVALIDIZ</b>	2013	3.335		3.043		1.268		2.393		41,67%	258	791		705		18.349		2.782	
	2014	2.907	-12,83%	3.489	14,66%	1.798	41,80%	1.811	-24,32%	51,53%	224	382	-51,71%	472	-33,05%	16.803	-8,43%	3.067	10,24%
	2015	2.825	-2,82%	3.149	-9,74%	1.737	-3,39%	1.487	-17,89%	55,16%	189	391	2,36%	434	-8,05%	17.468	3,96%	3.262	6,36%
	2016	2.778	-1,66%	2.681	-14,86%	1.427	-17,85%	1.584	6,52%	53,23%	205	442	13,04%	406	-6,45%	18.056	3,37%	2.628	-19,44%
	2017	2.585	-6,95%	2.187	-18,43%	1.188	-16,75%	1.982	25,13%	54,32%	276	414	-6,33%	408	0,49%	16.476	-8,75%	3.209	22,11%
	2018	1.659	-35,82%	2.462	12,57%	1.263	6,31%	1.179	-40,51%	51,30%	256	355	-14,25%	364	-10,78%	16.236	-1,46%	3.031	-5,55%
	2019	2.360	42,25%	2.398	-2,60%	1.325	4,91%	1.141	-3,22%	55,25%	174	526	48,17%	475	30,49%	15.643	-3,65%	539	-82,22%
	<b>TOTAL</b>	<b>18.449</b>		<b>19.409</b>		<b>10.006</b>		<b>1.141</b>		<b>51,55%</b>		<b>3.301</b>		<b>3.264</b>		<b>119.031</b>		<b>18.518</b>	
<b>TOTAL</b>	2013	6.013		5.034		2.357		4.568		46,82%	273	1.169		1.058		41.190		4.889	
	2014	5.624	-6,47%	6.576	30,63%	3.677	56,00%	3.616	-20,84%	55,92%	231	620	-46,96%	747	-29,40%	37.510	-8,93%	5.459	11,66%
	2015	5.745	2,15%	6.322	-3,86%	3.824	4,00%	3.039	-15,96%	60,49%	190	657	5,97%	706	-5,49%	38.846	3,56%	5.577	2,16%
	2016	5.716	-0,50%	5.404	-14,52%	3.251	-14,98%	3.351	10,27%	60,16%	211	703	7,00%	665	-5,81%	40.618	4,56%	4.117	-26,18%
	2017	5.539	-3,10%	4.683	-13,34%	2.843	-12,55%	4.207	25,54%	60,71%	273	753	7,11%	737	10,83%	37.504	-7,67%	5.393	30,99%
	2018	4.158	-24,93%	5.705	21,82%	3.174	11,64%	2.660	-36,77%	55,64%	230	658	-12,62%	663	-10,04%	36.641	-2,30%	5.110	-5,25%
	2019	5.753	38,36%	5.797	1,61%	3.425	7,91%	2.616	-1,65%	59,08%	164	1.090	65,65%	983	48,27%	34.931	-4,67%	1.303	-74,50%
	<b>TOTAL</b>	<b>38.548</b>		<b>39.521</b>		<b>22.551</b>		<b>2.616</b>		<b>57,06%</b>		<b>5.650</b>		<b>5.559</b>		<b>267.240</b>		<b>31.848</b>	

(a) Variación en relación con el año anterior

(b) Coeficiente de Reconocimiento (C.R.): cociente entre los expedientes aprobados y los resueltos

(c) Coeficiente de Gestión (C.G.): Expresa en días la entrada media de expedientes en relación con el número de los que se encuentran en gestión al finalizar el año

## PROVINCIA DE GIRONA

### RESUMEN DE LA GESTIÓN DE LAS PENSIONES NO CONTRIBUTIVAS

		GESTIÓN EN TRÁMITE INICIAL						RECLAMACIONES				REVISIONES EFECTUADAS							
		Presentadas		Resueltas		Aprobadas		Pendientes		C.R.	C.G.	Presentadas		Efectuadas		Anuales		Oficio e Inst. de parte	
		nº	Δ (a)	nº	Δ (a)	nº	Δ (a)	nº	Δ (a)	(b)	(c)	nº	Δ (a)	Ptas.	Δ (a)	nº	Δ (a)	nº	Δ (a)
J U B I L A C I Ó N	2013	299		255		150		250		58,82%	301	48		43		2.359		207	
	2014	397	32,78%	372	45,88%	228	52,00%	275	10,00%	61,29%	249	32	-33,33%	41	-4,65%	2.301	-2,46%	253	22,22%
	2015	393	-1,01%	460	23,66%	306	34,21%	208	-24,36%	66,52%	191	33	3,13%	32	-21,95%	1.764	-23,34%	276	9,09%
	2016	377	-4,07%	369	-19,78%	245	-19,93%	216	3,85%	66,40%	206	36	9,09%	36	12,50%	2.399	36,00%	163	-40,94%
	2017	428	13,53%	318	-13,82%	205	-16,33%	326	50,93%	64,47%	274	48	33,33%	45	25,00%	2.384	-0,63%	225	38,04%
	2018	377	-11,92%	487	53,14%	288	40,49%	216	-33,74%	59,14%	206	39	-18,75%	37	-17,78%	1.975	-17,16%	237	5,33%
	2019	541	43,50%	512	5,13%	315	9,38%	245	13,43%	61,52%	163	63	61,54%	60	62,16%	2.135	8,10%	68	-71,31%
	<b>TOTAL</b>	<b>2.812</b>		<b>2.773</b>		<b>1.737</b>		<b>245</b>		<b>62,64%</b>		<b>299</b>		<b>294</b>		<b>15.317</b>		<b>1.429</b>	
I N V A L I D E Z	2013	313		332		150		250		45,18%	288	65		53		1.823		326	
	2014	291	-7,03%	334	0,60%	195	30,00%	207	-17,20%	58,38%	256	53	-18,46%	30	-43,40%	1.757	-3,62%	321	-1,53%
	2015	297	2,06%	333	-0,30%	176	-9,74%	171	-17,39%	52,85%	207	469	784,91%	502	1573,33%	1.884	7,23%	308	-4,05%
	2016	299	0,67%	269	-19,22%	150	-14,77%	201	17,54%	55,76%	242	39	-91,68%	41	-91,83%	1.880	-0,21%	244	-20,78%
	2017	284	-5,02%	250	-7,06%	139	-7,33%	235	16,92%	55,60%	298	41	5,13%	37	-9,76%	1.183	-37,07%	333	36,48%
	2018	270	-4,93%	319	27,60%	192	38,13%	186	-20,85%	60,19%	248	32	-21,95%	39	5,41%	842	-28,83%	322	-3,30%
	2019	402	48,89%	404	26,65%	246	28,13%	184	-1,08%	60,89%	165	60	87,50%	49	25,64%	1.694	101,19%	66	-79,50%
	<b>TOTAL</b>	<b>2.156</b>		<b>2.241</b>		<b>1.248</b>		<b>184</b>		<b>55,69%</b>		<b>759</b>		<b>751</b>		<b>11.063</b>		<b>1.920</b>	
T O T A L	2013	612		587		300		500		51,11%	294	113		96		4.182		533	
	2014	688	12,42%	706	20,27%	423	41,00%	482	-3,60%	59,92%	252	85	-24,78%	71	-26,04%	4.058	-2,97%	574	7,69%
	2015	690	0,29%	793	12,32%	482	13,95%	379	-21,37%	60,78%	198	502	490,59%	534	652,11%	3.648	-10,10%	584	1,74%
	2016	676	-2,03%	638	-19,55%	395	-18,05%	417	10,03%	61,91%	222	75	-85,06%	77	-85,58%	4.279	17,30%	407	-30,31%
	2017	712	5,33%	568	-10,97%	344	-12,91%	561	34,53%	60,56%	284	89	18,67%	82	6,49%	3.567	-16,64%	558	37,10%
	2018	647	-9,13%	806	41,90%	480	39,53%	402	-28,34%	59,55%	224	71	-20,22%	76	-7,32%	2.817	-21,03%	559	0,18%
	2019	943	45,75%	916	13,65%	561	16,88%	429	6,72%	61,24%	164	123	73,24%	109	43,42%	3.829	35,92%	134	-76,03%
	<b>TOTAL</b>	<b>4.968</b>		<b>5.014</b>		<b>2.985</b>		<b>429</b>		<b>59,53%</b>		<b>1.058</b>		<b>1.045</b>		<b>26.380</b>		<b>3.349</b>	

(a) Variación en relación con el año anterior

(b) Coeficiente de Reconocimiento (C.R.): cociente entre los expedientes aprobados y los resueltos

(c) Coeficiente de Gestión (C.G.): Expresa en días la entrada media de expedientes en relación con el número de los que se encuentran en gestión al finalizar el año

## PROVINCIA DE LLEIDA RESUMEN DE LA GESTIÓN DE LAS PENSIONES NO CONTRIBUTIVAS

		GESTIÓN EN TRÁMITE INICIAL						RECLAMACIONES				REVISIONES EFECTUADAS							
		Presentadas		Resueltas		Aprobadas		Pendientes		C.R.	C.G.	Presentadas		Efectuadas		Anuales		Oficio e Inst. de parte	
		nº	Δ (a)	nº	Δ (a)	nº	Δ (a)	nº	Δ (a)	(b)	(c)	nº	Δ (a)	Ptas.	Δ (a)	nº	Δ (a)	nº	Δ (a)
JUBILACIÓN	2013	185		158		87		157		55,06%	306	35		35		2.175		228	
	2014	190	2,70%	202	27,85%	112	28,74%	145	-7,64%	55,45%	275	15	-57,14%	17	-51,43%	1.990	-8,51%	198	-13,16%
	2015	246	29,47%	259	28,22%	163	45,54%	132	-8,97%	62,93%	193	35	133,33%	17	0,00%	2.271	14,12%	214	8,08%
	2016	216	-12,20%	203	-21,62%	127	-22,09%	145	9,85%	62,56%	242	113	222,86%	131	670,59%	1.952	-14,05%	148	-30,84%
	2017	258	19,44%	212	4,43%	138	8,66%	191	31,72%	65,09%	267	25	-77,88%	25	-80,92%	1.791	-8,25%	216	45,95%
	2018	235	-8,91%	298	40,57%	179	29,71%	128	-32,98%	60,07%	196	26	4,00%	26	4,00%	1.885	5,25%	182	-15,74%
	2019	293	24,68%	306	2,68%	170	-5,03%	115	-10,16%	55,56%	141	47	80,77%	43	65,38%	1.520	-19,36%	55	-69,78%
	<b>TOTAL</b>	<b>1.623</b>		<b>1.638</b>		<b>976</b>		<b>115</b>		<b>59,58%</b>		<b>296</b>		<b>294</b>		<b>13.584</b>		<b>1.241</b>	
INVÁLIDIZ	2013	138		130		83		114		63,85%	297	31		29		1.334		201	
	2014	168	21,74%	173	33,08%	108	30,12%	109	-4,39%	62,43%	234	23	-25,81%	27	-6,90%	1.238	-7,20%	235	16,92%
	2015	195	16,07%	190	9,83%	141	30,56%	114	4,59%	74,21%	210	21	-8,70%	21	-22,22%	1.199	-3,15%	316	34,47%
	2016	220	12,82%	192	1,05%	116	-17,73%	142	24,56%	60,42%	232	19	-9,52%	15	-28,57%	1.149	-4,17%	204	-35,44%
	2017	203	-7,73%	196	2,08%	122	5,17%	149	4,93%	62,24%	264	21	10,53%	21	40,00%	1.708	48,65%	295	44,61%
	2018	191	-5,91%	212	8,16%	118	-3,28%	128	-14,09%	55,66%	241	25	19,05%	29	38,10%	1.156	-32,32%	241	-18,31%
	2019	445	132,98%	489	130,66%	183	55,08%	84	-34,38%	37,42%	68	42	68,00%	36	24,14%	1.197	3,55%	37	-84,65%
	<b>TOTAL</b>	<b>1.560</b>		<b>1.582</b>		<b>871</b>		<b>84</b>		<b>55,06%</b>		<b>182</b>		<b>178</b>		<b>8.981</b>		<b>1.529</b>	
TOTAL	2013	323		288		170		271		59,03%	302	66		64		3.509		429	
	2014	358	10,84%	375	30,21%	220	29,41%	254	-6,27%	58,67%	255	38	-42,42%	44	-31,25%	3.228	-8,01%	433	0,93%
	2015	441	23,18%	449	19,73%	304	38,18%	246	-3,15%	67,71%	201	56	47,37%	38	-13,64%	3.470	7,50%	530	22,40%
	2016	436	-1,13%	395	-12,03%	243	-20,07%	287	16,67%	61,52%	237	132	135,71%	146	284,21%	3.101	-10,63%	352	-33,58%
	2017	461	5,73%	408	3,29%	260	7,00%	340	18,47%	63,73%	266	46	-65,15%	46	-68,49%	3.499	12,83%	511	45,17%
	2018	426	-7,59%	510	25,00%	297	14,23%	256	-24,71%	58,24%	216	51	10,87%	55	19,57%	3.041	-13,09%	423	-17,22%
	2019	738	73,24%	795	55,88%	353	18,86%	199	-22,27%	44,40%	97	89	74,51%	79	43,64%	2.717	-10,65%	92	-78,25%
	<b>TOTAL</b>	<b>3.183</b>		<b>3.220</b>		<b>1.847</b>		<b>199</b>		<b>57,36%</b>		<b>478</b>		<b>472</b>		<b>22.565</b>		<b>2.770</b>	

(a) Variación en relación con el año anterior

(b) Coeficiente de Reconocimiento (C.R.): cociente entre los expedientes aprobados y los resueltos

(c) Coeficiente de Gestión (C.G.): Expresa en días la entrada media de expedientes en relación con el número de los que se encuentran en gestión al finalizar el año

## PROVINCIA DE TARRAGONA

### RESUMEN DE LA GESTIÓN DE LAS PENSIONES NO CONTRIBUTIVAS

		GESTIÓN EN TRÁMITE INICIAL						RECLAMACIONES				REVISIONES EFECTUADAS							
		Presentadas		Resueltas		Aprobadas		Pendientes		C.R.	C.G.	Presentadas		Efectuadas		Anuales		Oficio e Inst. de parte	
		nº	Δ (a)	nº	Δ (a)	nº	Δ (a)	nº	Δ (a)	(b)	(c)	nº	Δ (a)	Ptas.	Δ (a)	nº	Δ (a)	nº	Δ (a)
JUBILACIÓN	2013	385		314		150		334		47,77%	312	56		55		3.400		266	
	2014	466	21,04%	472	50,32%	264	76,00%	328	-1,80%	55,93%	253	39	-30,36%	42	-23,64%	3.120	-8,24%	302	13,53%
	2015	462	-0,86%	553	17,16%	322	21,97%	237	-27,74%	58,23%	185	36	-7,69%	38	-9,52%	3.622	16,09%	349	15,56%
	2016	494	6,93%	421	-23,87%	228	-29,19%	310	30,80%	54,16%	226	37	2,78%	38	0,00%	2.956	-18,39%	224	-35,82%
	2017	525	6,28%	431	2,38%	260	14,04%	404	30,32%	60,32%	277	57	54,05%	51	34,21%	3.219	8,90%	362	61,61%
	2018	443	-15,62%	587	36,19%	310	19,23%	260	-35,64%	52,81%	211	63	10,53%	64	25,49%	3.136	-2,58%	273	-24,59%
	2019	646	45,82%	620	5,62%	351	13,23%	286	10,00%	56,61%	159	99	57,14%	88	37,50%	2.682	-14,48%	74	-72,89%
	<b>TOTAL</b>	<b>3.421</b>		<b>3.398</b>		<b>1.885</b>		<b>286</b>		<b>55,47%</b>		<b>387</b>		<b>376</b>		<b>22.135</b>		<b>1.850</b>	
INVÁLIDez	2013	580		437		214		478		48,97%	297	92		85		3.366		640	
	2014	487	-16,03%	615	40,73%	368	71,96%	350	-26,78%	59,84%	259	52	-43,48%	67	-21,18%	3.141	-6,68%	703	9,84%
	2015	544	11,70%	583	-5,20%	399	8,42%	311	-11,14%	68,44%	206	76	46,15%	76	13,43%	3.210	2,20%	884	25,75%
	2016	504	-7,35%	472	-19,04%	287	-28,07%	343	10,29%	60,81%	245	83	9,21%	83	9,21%	3.655	13,86%	629	-28,85%
	2017	544	7,94%	455	-3,60%	296	3,14%	432	25,95%	65,05%	286	80	-3,61%	78	-6,02%	3.021	-17,35%	803	27,66%
	2018	386	-29,04%	561	23,30%	332	12,16%	257	-40,51%	59,18%	240	74	-7,50%	76	-2,56%	3.585	18,67%	687	-14,45%
	2019	555	43,78%	564	0,53%	355	6,93%	248	-3,50%	62,94%	161	119	60,81%	103	35,53%	3.308	-7,73%	105	-84,72%
	<b>TOTAL</b>	<b>3.600</b>		<b>3.687</b>		<b>2.251</b>		<b>248</b>		<b>61,05%</b>		<b>576</b>		<b>568</b>		<b>23.286</b>		<b>4.451</b>	
TOTAL	2013	965		751		364		812		48,47%	303	148		140		6.766		906	
	2014	953	-1,24%	1.087	44,74%	632	73,63%	678	-16,50%	58,14%	256	91	-38,51%	109	-22,14%	6.261	-7,46%	1.005	10,93%
	2015	1.006	5,56%	1.136	4,51%	721	14,08%	548	-19,17%	63,47%	196	112	23,08%	114	4,59%	6.832	9,12%	1.233	22,69%
	2016	998	-0,80%	893	-21,39%	515	-28,57%	653	19,16%	57,67%	236	120	7,14%	121	6,14%	6.611	-3,23%	853	-30,82%
	2017	1.069	7,11%	886	-0,78%	556	7,96%	836	28,02%	62,75%	282	137	14,17%	129	6,61%	6.240	-5,61%	1.165	36,58%
	2018	829	-22,45%	1.148	29,57%	642	15,47%	517	-38,16%	55,92%	225	137	0,00%	140	8,53%	6.721	7,71%	960	-17,60%
	2019	1.201	44,87%	1.184	3,14%	706	9,97%	534	3,29%	59,63%	160	218	59,12%	191	36,43%	5.990	-10,88%	179	-81,35%
	<b>TOTAL</b>	<b>7.021</b>		<b>7.085</b>		<b>4.136</b>		<b>534</b>		<b>58,38%</b>		<b>963</b>		<b>944</b>		<b>45.421</b>		<b>6.301</b>	

(a) Variación en relación con el año anterior

(b) Coeficiente de Reconocimiento (C.R.): cociente entre los expedientes aprobados y los resueltos

(c) Coeficiente de Gestión (C.G.): Expresa en días la entrada media de expedientes en relación con el número de los que se encuentran en gestión al finalizar el año

## PROVINCIA DE C. VALENCIANA

### RESUMEN DE LA GESTIÓN DE LAS PENSIONES NO CONTRIBUTIVAS

		GESTIÓN EN TRÁMITE INICIAL						RECLAMACIONES				REVISIONES EFECTUADAS							
		Presentadas		Resueltas		Aprobadas		Pendientes		C.R.	C.G.	Presentadas		Efectuadas		Anuales		Oficio e Inst. de parte	
		nº	Δ (a)	nº	Δ (a)	nº	Δ (a)	nº	Δ (a)	(b)	(c)	nº	Δ (a)	Ptas.	Δ (a)	nº	Δ (a)	nº	Δ (a)
JUBILACIÓN	2013	3.444		3.141		2.149		845		68,42%	88	277		282		3.290		2.542	
	2014	3.248	-5,69%	3.503	11,52%	2.565	19,36%	590	-30,18%	73,22%	65	232	-16,25%	244	-13,48%	1.169	-64,47%	2.635	3,66%
	2015	3.517	8,28%	3.425	-2,23%	2.381	-7,17%	682	15,59%	69,52%	70	190	-18,10%	177	-27,46%	1.173	0,34%	2.876	9,15%
	2016	3.657	3,98%	3.498	2,13%	2.537	6,55%	841	23,31%	72,53%	83	201	5,79%	213	20,34%	1.248	6,39%	2.588	-10,01%
	2017	3.692	0,96%	3.483	-0,43%	2.351	-7,33%	1.050	24,85%	67,50%	102	185	-7,96%	176	-17,37%	1.381	10,66%	2.740	5,87%
	2018	3.857	4,47%	3.116	-10,54%	2.161	-8,08%	1.791	70,57%	69,35%	167	180	-2,70%	178	1,14%	1.003	-27,37%	2.693	-1,72%
	2019	4.041	4,77%	3.688	18,36%	2.371	9,72%	2.144	19,71%	64,29%	191	221	22,78%	215	20,79%	2.347	134,00%	2.673	-0,74%
	TOTAL	25.456		23.854		16.515		2.144		69,23%		1.486		1.485		11.611		18.747	
INVÁLIDez	2013	2.624		2.734		1.493		945		54,61%	130	315		317		5.467		3.945	
	2014	2.320	-11,59%	2.581	-5,60%	1.547	3,62%	684	-27,62%	59,94%	106	289	-8,25%	330	4,10%	2.647	-51,58%	3.673	-6,89%
	2015	2.494	7,50%	2.405	-6,82%	1.568	1,36%	773	13,01%	65,20%	112	189	-34,60%	165	-50,00%	2.649	0,08%	3.149	-14,27%
	2016	2.432	-2,49%	2.209	-8,15%	1.523	-2,87%	996	28,85%	68,95%	147	189	0,00%	189	14,55%	2.599	-1,89%	2.930	-6,95%
	2017	2.190	-9,95%	2.030	-8,10%	1.260	-17,27%	1.156	16,06%	62,07%	190	146	-22,75%	168	-11,11%	2.691	3,54%	3.000	2,39%
	2018	1.974	-9,86%	1.962	-3,35%	1.155	-8,33%	1.168	1,04%	58,87%	213	174	19,18%	176	4,76%	2.059	-23,49%	2.755	-8,17%
	2019	1.755	-11,09%	1.780	-9,28%	993	-14,03%	1.143	-2,14%	55,79%	234	151	-13,22%	130	-26,14%	3.190	54,93%	2.892	4,97%
	TOTAL	15.789		15.701		9.539		1.143		60,75%		1.453		1.475		21.302		22.344	
TOTAL	2013	6.068		5.875		3.642		1.790		61,99%	106	592		599		8.757		6.487	
	2014	5.568	-8,24%	6.084	3,56%	4.112	12,90%	1.274	-28,83%	67,59%	82	521	-11,99%	574	-4,17%	3.816	-56,42%	6.308	-2,76%
	2015	6.011	7,96%	5.830	-4,17%	3.949	-3,96%	1.455	14,21%	67,74%	87	379	-27,26%	342	-40,42%	3.822	0,16%	6.025	-4,49%
	2016	6.089	1,30%	5.707	-2,11%	4.060	2,81%	1.837	26,25%	71,14%	109	390	2,90%	402	17,54%	3.847	0,65%	5.518	-8,41%
	2017	5.882	-3,40%	5.513	-3,40%	3.611	-11,06%	2.206	20,09%	65,50%	135	331	-15,13%	344	-14,43%	4.072	5,85%	5.740	4,02%
	2018	5.831	-0,87%	5.078	-7,89%	3.316	-8,17%	2.959	34,13%	65,30%	183	354	6,95%	354	2,91%	3.062	-24,80%	5.448	-5,09%
	2019	5.796	-0,60%	5.468	7,68%	3.364	1,45%	3.287	11,08%	61,52%	204	372	5,08%	345	-2,54%	5.537	80,83%	5.565	2,15%
	TOTAL	41.245		39.555		26.054		3.287		65,87%		2.939		2.960		32.913		41.091	

(a) Variación en relación con el año anterior

(b) Coeficiente de Reconocimiento (C.R.): cociente entre los expedientes aprobados y los resueltos

(c) Coeficiente de Gestión (C.G.): Expresa en días la entrada media de expedientes en relación con el número de los que se encuentran en gestión al finalizar el año



## PROVINCIA DE ALICANTE RESUMEN DE LA GESTIÓN DE LAS PENSIONES NO CONTRIBUTIVAS

		GESTIÓN EN TRÁMITE INICIAL						RECLAMACIONES				REVISIONES EFECTUADAS							
		Presentadas		Resueltas		Aprobadas		Pendientes		C.R.	C.G.	Presentadas		Efectuadas		Anuales		Oficio e Inst. de parte	
		nº	Δ (a)	nº	Δ (a)	nº	Δ (a)	nº	Δ (a)	(b)	(c)	nº	Δ (a)	Ptas.	Δ (a)	nº	Δ (a)	nº	Δ (a)
J U B I L A C I Ó N	2013	1.450		1.199		802		449		66,89%	111	146		152		1.156		809	
	2014	1.343	-7,38%	1.456	21,43%	1.063	32,54%	336	-25,17%	73,01%	90	100	-31,51%	112	-26,32%	0	-100,00%	852	5,32%
	2015	1.452	8,12%	1.301	-10,65%	900	-15,33%	487	44,94%	69,18%	121	102	2,00%	87	-22,32%	0	-	921	8,10%
	2016	1.602	10,33%	1.543	18,60%	1.092	21,33%	546	12,11%	70,77%	123	117	14,71%	132	51,72%	0	-	850	-7,71%
	2017	1.578	-1,50%	1.536	-0,45%	1.043	-4,49%	588	7,69%	67,90%	134	104	-11,11%	98	-25,76%	0	-	920	8,24%
	2018	1.664	5,45%	1.008	-34,38%	756	-27,52%	1.244	111,56%	75,00%	269	78	-25,00%	80	-18,37%	0	-	949	3,15%
	2019	1.800	8,17%	1.346	33,53%	820	8,47%	1.698	36,50%	60,92%	340	102	30,77%	98	22,50%	928	-	825	-13,07%
	<b>TOTAL</b>	<b>10.889</b>		<b>9.389</b>		<b>6.476</b>		<b>1.698</b>		<b>68,97%</b>			<b>749</b>		<b>759</b>		<b>2.084</b>		<b>6.126</b>
I N V A L I D E Z	2013	841		1.082		404		287		37,34%	123	131		130		932		727	
	2014	720	-14,39%	796	-26,43%	403	-0,25%	211	-26,48%	50,63%	106	122	-6,87%	163	25,38%	0	-100,00%	823	13,20%
	2015	689	-4,31%	654	-17,84%	388	-3,72%	246	16,59%	59,33%	129	69	-43,44%	51	-68,71%	0	-	689	-16,28%
	2016	705	2,32%	569	-13,00%	309	-20,36%	382	55,28%	54,31%	195	71	2,90%	82	60,78%	0	-	552	-19,88%
	2017	625	-11,35%	535	-5,98%	310	0,32%	472	23,56%	57,94%	272	41	-42,25%	57	-30,49%	0	-	615	11,41%
	2018	577	-7,68%	508	-5,05%	251	-19,03%	541	14,62%	49,41%	338	55	34,15%	41	-28,07%	0	-	594	-3,41%
	2019	525	-9,01%	449	-11,61%	208	-17,13%	617	14,05%	46,33%	423	40	-27,27%	38	-7,32%	698	-	544	-8,42%
	<b>TOTAL</b>	<b>4.682</b>		<b>4.593</b>		<b>2.273</b>		<b>617</b>		<b>49,49%</b>			<b>529</b>		<b>562</b>		<b>1.630</b>		<b>4.544</b>
T O T A L	2013	2.291		2.281		1.206		736		52,87%	116	277		282		2.088		1.536	
	2014	2.063	-9,95%	2.252	-1,27%	1.466	21,56%	547	-25,68%	65,10%	95	222	-19,86%	275	-2,48%	0	-100,00%	1.675	9,05%
	2015	2.141	3,78%	1.955	-13,19%	1.288	-12,14%	733	34,00%	65,88%	123	171	-22,97%	138	-49,82%	0	-	1.610	-3,88%
	2016	2.307	7,75%	2.112	8,03%	1.401	8,77%	928	26,60%	66,34%	145	188	9,94%	214	55,07%	0	-	1.402	-12,92%
	2017	2.203	-4,51%	2.071	-1,94%	1.353	-3,43%	1.060	14,22%	65,33%	173	145	-22,87%	155	-27,57%	0	-	1.535	9,49%
	2018	2.241	1,72%	1.516	-26,80%	1.007	-25,57%	1.785	68,40%	66,42%	287	133	-8,28%	121	-21,94%	0	-	1.543	0,52%
	2019	2.325	3,75%	1.795	18,40%	1.028	2,09%	2.315	29,69%	57,27%	358	142	6,77%	136	12,40%	1.626	-	1.369	-11,28%
	<b>TOTAL</b>	<b>15.571</b>		<b>13.982</b>		<b>8.749</b>		<b>2.315</b>		<b>62,57%</b>			<b>1.278</b>		<b>1.321</b>		<b>3.714</b>		<b>10.670</b>

(a) Variación en relación con el año anterior

(b) Coeficiente de Reconocimiento (C.R.): cociente entre los expedientes aprobados y los resueltos

(c) Coeficiente de Gestión (C.G.): Expresa en días la entrada media de expedientes en relación con el número de los que se encuentran en gestión al finalizar el año

## PROVINCIA DE CASTELLÓN

### RESUMEN DE LA GESTIÓN DE LAS PENSIONES NO CONTRIBUTIVAS

		GESTIÓN EN TRÁMITE INICIAL						RECLAMACIONES				REVISIONES EFECTUADAS							
		Presentadas		Resueltas		Aprobadas		Pendientes		C.R.	C.G.	Presentadas		Efectuadas		Anuales		Oficio e Inst. de parte	
		nº	Δ (a)	nº	Δ (a)	nº	Δ (a)	nº	Δ (a)	(b)	(c)	nº	Δ (a)	Ptas.	Δ (a)	nº	Δ (a)	nº	Δ (a)
J U B I L A C I Ó N	2013	250		256		206		38		80,47%	55	16		16		1.102		375	
	2014	223	-10,80%	209	-18,36%	149	-27,67%	52	36,84%	71,29%	84	11	-31,25%	11	-31,25%	1.169	6,08%	309	-17,60%
	2015	293	31,39%	279	33,49%	218	46,31%	66	26,92%	78,14%	81	4	-63,64%	4	-63,64%	1.173	0,34%	216	-30,10%
	2016	317	8,19%	336	20,43%	254	16,51%	47	-28,79%	75,60%	53	10	150,00%	10	150,00%	1.248	6,39%	222	2,78%
	2017	320	0,95%	291	-13,39%	205	-19,29%	76	61,70%	70,45%	86	8	-20,00%	8	-20,00%	1.381	10,66%	222	0,00%
	2018	353	10,31%	347	19,24%	243	18,54%	82	7,89%	70,03%	84	16	100,00%	15	87,50%	1.003	-27,37%	307	38,29%
	2019	380	7,65%	378	8,93%	255	4,94%	84	2,44%	67,46%	80	8	-50,00%	9	-40,00%	1.419	41,48%	234	-23,78%
	<b>TOTAL</b>	<b>2.136</b>		<b>2.096</b>		<b>1.530</b>		<b>84</b>		<b>73,00%</b>			<b>73</b>		<b>73</b>		<b>8.495</b>		<b>1.885</b>
I N V A L I D E Z	2013	403		385		288		102		74,81%	91	28		28		2.568		1.052	
	2014	331	-17,87%	346	-10,13%	223	-22,57%	87	-14,71%	64,45%	95	14	-50,00%	14	-50,00%	2.647	3,08%	886	-15,78%
	2015	335	1,21%	317	-8,38%	198	-11,21%	105	20,69%	62,46%	113	12	-14,29%	10	-28,57%	2.649	0,08%	444	-49,89%
	2016	354	5,67%	372	17,35%	255	28,79%	87	-17,14%	68,55%	88	16	33,33%	18	80,00%	2.599	-1,89%	435	-2,03%
	2017	314	-11,30%	253	-31,99%	176	-30,98%	148	70,11%	69,57%	170	8	-50,00%	8	-55,56%	2.691	3,54%	512	17,70%
	2018	321	2,23%	341	34,78%	207	17,61%	128	-13,51%	60,70%	144	13	62,50%	13	62,50%	2.059	-23,49%	569	11,13%
	2019	254	-20,87%	305	-10,56%	178	-14,01%	77	-39,84%	58,36%	109	21	61,54%	21	61,54%	2.492	21,03%	477	-16,17%
	<b>TOTAL</b>	<b>2.312</b>		<b>2.319</b>		<b>1.525</b>		<b>77</b>		<b>65,76%</b>			<b>112</b>		<b>112</b>		<b>17.705</b>		<b>4.375</b>
T O T A L	2013	653		641		494		140		77,07%	77	44		44		3.670		1.427	
	2014	554	-15,16%	555	-13,42%	372	-24,70%	139	-0,71%	67,03%	90	25	-43,18%	25	-43,18%	3.816	3,98%	1.195	-16,26%
	2015	628	13,36%	596	7,39%	416	11,83%	171	23,02%	69,80%	98	16	-36,00%	14	-44,00%	3.822	0,16%	660	-44,77%
	2016	671	6,85%	708	18,79%	509	22,36%	134	-21,64%	71,89%	72	26	62,50%	28	100,00%	3.847	0,65%	657	-0,45%
	2017	634	-5,51%	544	-23,16%	381	-25,15%	224	67,16%	70,04%	127	16	-38,46%	16	-42,86%	4.072	5,85%	734	11,72%
	2018	674	6,31%	688	26,47%	450	18,11%	210	-6,25%	65,41%	112	29	81,25%	28	75,00%	3.062	-24,80%	876	19,35%
	2019	634	-5,93%	683	-0,73%	433	-3,78%	161	-23,33%	63,40%	91	29	0,00%	30	7,14%	3.911	27,73%	711	-18,84%
	<b>TOTAL</b>	<b>4.448</b>		<b>4.415</b>		<b>3.055</b>		<b>161</b>		<b>69,20%</b>			<b>185</b>		<b>185</b>		<b>26.200</b>		<b>6.260</b>

(a) Variación en relación con el año anterior

(b) Coeficiente de Reconocimiento (C.R.): cociente entre los expedientes aprobados y los resueltos

(c) Coeficiente de Gestión (C.G.): Expresa en días la entrada media de expedientes en relación con el número de los que se encuentran en gestión al finalizar el año

## PROVINCIA DE VALENCIA

### RESUMEN DE LA GESTIÓN DE LAS PENSIONES NO CONTRIBUTIVAS

		GESTIÓN EN TRÁMITE INICIAL						RECLAMACIONES				REVISIONES EFECTUADAS							
		Presentadas		Resueltas		Aprobadas		Pendientes		C.R.	C.G.	Presentadas		Efectuadas		Anuales		Oficio e Inst. de parte	
		nº	Δ (a)	nº	Δ (a)	nº	Δ (a)	nº	Δ (a)	(b)	(c)	nº	Δ (a)	Ptas.	Δ (a)	nº	Δ (a)	nº	Δ (a)
J U B I L A C I Ó N	2013	1.744		1.686		1.141		358		67,67%	74	115		114		1.032		1.358	
	2014	1.682	-3,56%	1.838	9,02%	1.353	18,58%	202	-43,58%	73,61%	43	121	5,22%	121	6,14%	0	-100,00%	1.474	8,54%
	2015	1.772	5,35%	1.845	0,38%	1.263	-6,65%	129	-36,14%	68,46%	26	84	-30,58%	86	-28,93%	0	-	1.739	17,98%
	2016	1.738	-1,92%	1.619	-12,25%	1.191	-5,70%	248	92,25%	73,56%	51	74	-11,90%	71	-17,44%	0	-	1.516	-12,82%
	2017	1.794	3,22%	1.656	2,29%	1.103	-7,39%	386	55,65%	66,61%	77	73	-1,35%	70	-1,41%	0	-	1.598	5,41%
	2018	1.840	2,56%	1.761	6,34%	1.162	5,35%	465	20,47%	65,99%	91	86	17,81%	83	18,57%	0	-	1.437	-10,08%
	2019	1.861	1,14%	1.964	11,53%	1.296	11,53%	362	-22,15%	65,99%	70	111	29,07%	108	30,12%	0	-	1.614	12,32%
	<b>TOTAL</b>		<b>12.431</b>		<b>12.369</b>		<b>8.509</b>		<b>362</b>		<b>68,79%</b>		<b>664</b>		<b>653</b>		<b>1.032</b>		<b>10.736</b>
I N V A L I D E Z	2013	1.380		1.267		801		556		63,22%	145	156		159		1.967		2.166	
	2014	1.269	-8,04%	1.439	13,58%	921	14,98%	386	-30,58%	64,00%	110	153	-1,92%	153	-3,77%	0	-100,00%	1.964	-9,33%
	2015	1.470	15,84%	1.434	-0,35%	982	6,62%	422	9,33%	68,48%	103	108	-29,41%	104	-32,03%	0	-	2.016	2,65%
	2016	1.373	-6,60%	1.268	-11,58%	959	-2,34%	527	24,88%	75,63%	138	102	-5,56%	89	-14,42%	0	-	1.943	-3,62%
	2017	1.251	-8,89%	1.242	-2,05%	774	-19,29%	536	1,71%	62,32%	154	97	-4,90%	103	15,73%	0	-	1.873	-3,60%
	2018	1.076	-13,99%	1.113	-10,39%	697	-9,95%	499	-6,90%	62,62%	167	106	9,28%	122	18,45%	0	-	1.592	-15,00%
	2019	976	-9,29%	1.026	-7,82%	607	-12,91%	449	-10,02%	59,16%	166	90	-15,09%	71	-41,80%	0	-	1.871	17,53%
	<b>TOTAL</b>		<b>8.795</b>		<b>8.789</b>		<b>5.741</b>		<b>449</b>		<b>65,32%</b>		<b>812</b>		<b>801</b>		<b>1.967</b>		<b>13.425</b>
T O T A L	2013	3.124		2.953		1.942		914		65,76%	105	271		273		2.999		3.524	
	2014	2.951	-5,54%	3.277	10,97%	2.274	17,10%	588	-35,67%	69,39%	72	274	1,11%	274	0,37%	0	-100,00%	3.438	-2,44%
	2015	3.242	9,86%	3.279	0,06%	2.245	-1,28%	551	-6,29%	68,47%	61	192	-29,93%	190	-30,66%	0	-	3.755	9,22%
	2016	3.111	-4,04%	2.887	-11,95%	2.150	-4,23%	775	40,65%	74,47%	90	176	-8,33%	160	-15,79%	0	-	3.459	-7,88%
	2017	3.045	-2,12%	2.898	0,38%	1.877	-12,70%	922	18,97%	64,77%	109	170	-3,41%	173	8,13%	0	-	3.471	0,35%
	2018	2.916	-4,24%	2.874	-0,83%	1.859	-0,96%	964	4,56%	64,68%	119	192	12,94%	205	18,50%	0	-	3.029	-12,73%
	2019	2.837	-2,71%	2.990	4,04%	1.903	2,37%	811	-15,87%	63,65%	103	201	4,69%	179	-12,68%	0	-	3.485	15,05%
	<b>TOTAL</b>		<b>21.226</b>		<b>21.158</b>		<b>14.250</b>		<b>811</b>		<b>67,35%</b>		<b>1.476</b>		<b>1.454</b>		<b>2.999</b>		<b>24.161</b>

(a) Variación en relación con el año anterior

(b) Coeficiente de Reconocimiento (C.R.): cociente entre los expedientes aprobados y los resueltos

(c) Coeficiente de Gestión (C.G.): Expresa en días la entrada media de expedientes en relación con el número de los que se encuentran en gestión al finalizar el año

## COMUNIDAD DE EXTREMADURA

### RESUMEN DE LA GESTIÓN DE LAS PENSIONES NO CONTRIBUTIVAS

		GESTIÓN EN TRÁMITE INICIAL								RECLAMACIONES				REVISIONES EFECTUADAS					
		Presentadas		Resueltas		Aprobadas		Pendientes		C.R.	C.G.	Presentadas		Efectuadas		Anuales		Oficio e Inst. de parte	
		nº	Δ (a)	nº	Δ (a)	nº	Δ (a)	nº	Δ (a)	(b)	(c)	nº	Δ (a)	Ptas.	Δ (a)	nº	Δ (a)	nº	Δ (a)
J U B I L A C I Ó N	2013	879		882		730		21		82,77%	9	88		47		8.447		2.052	
	2014	968	10,13%	897	1,70%	700	-4,11%	92	338,10%	78,04%	34	118	34,09%	152	223,40%	8.373	-0,88%	2.054	0,10%
	2015	824	-14,88%	842	-6,13%	659	-5,86%	74	-19,57%	78,27%	32	83	-29,66%	126	-17,11%	8.303	-0,84%	1.902	-7,40%
	2016	916	11,17%	847	0,59%	641	-2,73%	143	93,24%	75,68%	56	86	3,61%	85	-32,54%	8.157	-1,76%	2.567	34,96%
	2017	694	-24,24%	787	-7,08%	619	-3,43%	50	-65,03%	78,65%	26	57	-33,72%	25	-70,59%	7.867	-3,56%	2.006	-21,85%
	2018	942	35,73%	830	5,46%	697	12,60%	162	224,00%	83,98%	62	60	5,26%	103	312,00%	7.682	-2,35%	3.007	49,90%
	2019	948	0,64%	970	16,87%	737	5,74%	140	-13,58%	75,98%	53	89	48,33%	96	-6,80%	7.517	-2,15%	2.147	-28,60%
	<b>TOTAL</b>	<b>6.171</b>		<b>6.055</b>		<b>4.783</b>		<b>140</b>		<b>78,99%</b>			<b>581</b>		<b>634</b>		<b>56.346</b>		<b>15.735</b>
I N V A L I D E Z	2013	755		777		509		26		65,51%	12	115		59		5.721		1.896	
	2014	625	-17,22%	505	-35,01%	379	-25,54%	146	461,54%	75,05%	84	85	-26,09%	169	186,44%	5.812	1,59%	2.636	39,03%
	2015	483	-22,72%	534	5,74%	406	7,12%	95	-34,93%	76,03%	71	88	3,53%	101	-40,24%	5.761	-0,88%	2.464	-6,53%
	2016	528	9,32%	483	-9,55%	315	-22,41%	140	47,37%	65,22%	95	86	-2,27%	87	-13,86%	5.788	0,47%	3.039	23,34%
	2017	370	-29,92%	418	-13,46%	288	-8,57%	92	-34,29%	68,90%	90	73	-15,12%	27	-68,97%	5.576	-3,66%	2.223	-26,85%
	2018	504	36,22%	433	3,59%	288	0,00%	163	77,17%	66,51%	116	69	-5,48%	103	281,48%	5.469	-1,92%	3.679	65,50%
	2019	418	-17,06%	409	-5,54%	280	-2,78%	172	5,52%	68,46%	148	98	42,03%	105	1,94%	5.313	-2,85%	2.958	-19,60%
	<b>TOTAL</b>	<b>3.683</b>		<b>3.559</b>		<b>2.465</b>		<b>172</b>		<b>69,26%</b>			<b>614</b>		<b>651</b>		<b>39.440</b>		<b>18.895</b>
T O T A L	2013	1.634		1.659		1.239		47		74,68%	10	203		106		14.168		3.948	
	2014	1.593	-2,51%	1.402	-15,49%	1.079	-12,91%	238	406,38%	76,96%	54	203	0,00%	321	202,83%	14.185	0,12%	4.690	18,79%
	2015	1.307	-17,95%	1.376	-1,85%	1.065	-1,30%	169	-28,99%	77,40%	47	171	-15,76%	227	-29,28%	14.064	-0,85%	4.366	-6,91%
	2016	1.444	10,48%	1.330	-3,34%	956	-10,23%	283	67,46%	71,88%	71	172	0,58%	172	-24,23%	13.945	-0,85%	5.606	28,40%
	2017	1.064	-26,32%	1.205	-9,40%	907	-5,13%	142	-49,82%	75,27%	48	130	-24,42%	52	-69,77%	13.443	-3,60%	4.229	-24,56%
	2018	1.446	35,90%	1.263	4,81%	985	8,60%	325	128,87%	77,99%	81	129	-0,77%	206	296,15%	13.151	-2,17%	6.686	58,10%
	2019	1.366	-5,53%	1.379	9,18%	1.017	3,25%	312	-4,00%	73,75%	82	187	44,96%	201	-2,43%	12.830	-2,44%	5.105	-23,65%
	<b>TOTAL</b>	<b>9.854</b>		<b>9.614</b>		<b>7.248</b>		<b>312</b>		<b>75,39%</b>			<b>1.195</b>		<b>1.285</b>		<b>95.786</b>		<b>34.630</b>

(a) Variación en relación con el año anterior

(b) Coeficiente de Reconocimiento (C.R.): cociente entre los expedientes aprobados y los resueltos

(c) Coeficiente de Gestión (C.G.): Expresa en días la entrada media de expedientes en relación con el número de los que se encuentran en gestión al finalizar el año

## PROVINCIA DE BADAJOZ

### RESUMEN DE LA GESTIÓN DE LAS PENSIONES NO CONTRIBUTIVAS

		GESTIÓN EN TRÁMITE INICIAL						RECLAMACIONES				REVISIONES EFECTUADAS							
		Presentadas		Resueltas		Aprobadas		Pendientes		C.R.	C.G.	Presentadas		Efectuadas		Anuales		Oficio e Inst. de parte	
		nº	Δ (a)	nº	Δ (a)	nº	Δ (a)	nº	Δ (a)	(b)	(c)	nº	Δ (a)	Ptas.	Δ (a)	nº	Δ (a)	nº	Δ (a)
J U B I L A C I Ó N	2013	579		571		486		15		85,11%	9	66		35		5.885		1.402	
	2014	613	5,87%	553	-3,15%	415	-14,61%	75	400,00%	75,05%	44	102	54,55%	107	205,71%	5.827	-0,99%	1.439	2,64%
	2015	510	-16,80%	545	-1,45%	438	5,54%	40	-46,67%	80,37%	28	73	-28,43%	114	6,54%	5.693	-2,30%	1.274	-11,47%
	2016	593	16,27%	538	-1,28%	410	-6,39%	95	137,50%	76,21%	58	63	-13,70%	66	-42,11%	5.589	-1,83%	1.512	18,68%
	2017	431	-27,32%	502	-6,69%	384	-6,34%	24	-74,74%	76,49%	20	43	-31,75%	4	-93,94%	5.427	-2,90%	1.368	-9,52%
	2018	605	40,37%	529	5,38%	461	20,05%	100	316,67%	87,15%	60	38	-11,63%	84	2000,00%	5.297	-2,40%	2.001	46,27%
	2019	566	-6,45%	582	10,02%	441	-4,34%	84	-16,00%	75,77%	53	63	65,79%	70	-16,67%	5.192	-1,98%	1.370	-31,53%
	<b>TOTAL</b>	<b>3.897</b>		<b>3.820</b>		<b>3.035</b>		<b>84</b>		<b>79,45%</b>			<b>448</b>		<b>480</b>		<b>38.910</b>		<b>10.366</b>
I N V A L I D E Z	2013	582		574		370		9		64,46%	6	93		49		3.885		1.378	
	2014	462	-20,62%	351	-38,85%	256	-30,81%	120	1233,33%	72,93%	94	71	-23,66%	130	165,31%	3.953	1,75%	1.779	29,10%
	2015	331	-28,35%	396	12,82%	297	16,02%	55	-54,17%	75,00%	60	67	-5,63%	81	-37,69%	3.910	-1,09%	1.704	-4,22%
	2016	403	21,75%	336	-15,15%	216	-27,27%	122	121,82%	64,29%	109	67	0,00%	68	-16,05%	3.943	0,84%	1.943	14,03%
	2017	245	-39,21%	299	-11,01%	198	-8,33%	68	-44,26%	66,22%	100	59	-11,94%	27	-60,29%	3.771	-4,36%	1.605	-17,40%
	2018	364	48,57%	294	-1,67%	194	-2,02%	138	102,94%	65,99%	136	52	-11,86%	77	185,19%	3.707	-1,70%	2.379	48,22%
	2019	241	-33,79%	253	-13,95%	158	-18,56%	126	-8,70%	62,45%	188	74	42,31%	79	2,60%	3.583	-3,35%	2.092	-12,06%
	<b>TOTAL</b>	<b>2.628</b>		<b>2.503</b>		<b>1.689</b>		<b>126</b>		<b>67,48%</b>			<b>483</b>		<b>511</b>		<b>26.752</b>		<b>12.880</b>
T O T A L	2013	1.161		1.145		856		24		74,76%	7	159		84		9.770		2.780	
	2014	1.075	-7,41%	904	-21,05%	671	-21,61%	195	712,50%	74,23%	65	173	8,81%	237	182,14%	9.780	0,10%	3.218	15,76%
	2015	841	-21,77%	941	4,09%	735	9,54%	95	-51,28%	78,11%	41	140	-19,08%	195	-17,72%	9.603	-1,81%	2.978	-7,46%
	2016	996	18,43%	874	-7,12%	626	-14,83%	217	128,42%	71,62%	78	130	-7,14%	134	-31,28%	9.532	-0,74%	3.455	16,02%
	2017	676	-32,13%	801	-8,35%	582	-7,03%	92	-57,60%	72,66%	49	102	-21,54%	31	-76,87%	9.198	-3,50%	2.973	-13,95%
	2018	969	43,34%	823	2,75%	655	12,54%	238	158,70%	79,59%	88	90	-11,76%	161	419,35%	9.004	-2,11%	4.380	47,33%
	2019	807	-16,72%	835	1,46%	599	-8,55%	210	-11,76%	71,74%	94	137	52,22%	149	-7,45%	8.775	-2,54%	3.462	-20,96%
	<b>TOTAL</b>	<b>6.525</b>		<b>6.323</b>		<b>4.724</b>		<b>210</b>		<b>74,71%</b>			<b>931</b>		<b>991</b>		<b>65.662</b>		<b>23.246</b>

(a) Variación en relación con el año anterior

(b) Coeficiente de Reconocimiento (C.R.): cociente entre los expedientes aprobados y los resueltos

(c) Coeficiente de Gestión (C.G.): Expresa en días la entrada media de expedientes en relación con el número de los que se encuentran en gestión al finalizar el año

# PROVINCIA DE CÁCERES

## RESUMEN DE LA GESTIÓN DE LAS PENSIONES NO CONTRIBUTIVAS

		GESTIÓN EN TRÁMITE INICIAL						RECLAMACIONES				REVISIONES EFECTUADAS							
		Presentadas		Resueltas		Aprobadas		Pendientes		C.R.	C.G.	Presentadas		Efectuadas		Anuales		Oficio e Inst. de parte	
		nº	Δ (a)	nº	Δ (a)	nº	Δ (a)	nº	Δ (a)	(b)	(c)	nº	Δ (a)	Ptas.	Δ (a)	nº	Δ (a)	nº	Δ (a)
J U B I L A C I Ó N	2013	300		311		244		6		78,46%	7	22		12		2.562		650	
	2014	355	18,33%	344	10,61%	285	16,80%	17	183,33%	82,85%	17	16	-27,27%	45	275,00%	2.546	-0,62%	615	-5,38%
	2015	314	-11,55%	297	-13,66%	221	-22,46%	34	100,00%	74,41%	39	10	-37,50%	12	-73,33%	2.610	2,51%	628	2,11%
	2016	323	2,87%	309	4,04%	231	4,52%	48	41,18%	74,76%	53	23	130,00%	19	58,33%	2.568	-1,61%	1.055	67,99%
	2017	263	-18,58%	285	-7,77%	235	1,73%	26	-45,83%	82,46%	36	14	-39,13%	21	10,53%	2.440	-4,98%	638	-39,53%
	2018	337	28,14%	301	5,61%	236	0,43%	62	138,46%	78,41%	66	22	57,14%	19	-9,52%	2.385	-2,25%	1.006	57,68%
	2019	382	13,35%	388	28,90%	296	25,42%	56	-9,68%	76,29%	53	26	18,18%	26	36,84%	2.325	-2,52%	777	-22,76%
	<b>TOTAL</b>	<b>2.274</b>		<b>2.235</b>		<b>1.748</b>		<b>56</b>		<b>78,21%</b>			<b>133</b>		<b>154</b>		<b>17.436</b>		<b>5.369</b>
I N V A L I D E Z	2013	173		203		139		17		68,47%	35	22		10		1.836		518	
	2014	163	-5,78%	154	-24,14%	123	-11,51%	26	52,94%	79,87%	57	14	-36,36%	39	290,00%	1.859	1,25%	857	65,44%
	2015	152	-6,75%	138	-10,39%	109	-11,38%	40	53,85%	78,99%	95	21	50,00%	20	-48,72%	1.851	-0,43%	760	-11,32%
	2016	125	-17,76%	147	6,52%	99	-9,17%	18	-55,00%	67,35%	52	19	-9,52%	19	-5,00%	1.845	-0,32%	1.096	44,21%
	2017	125	0,00%	119	-19,05%	90	-9,09%	24	33,33%	75,63%	69	14	-26,32%	0	-100,00%	1.805	-2,17%	618	-43,61%
	2018	140	12,00%	139	16,81%	94	4,44%	25	4,17%	67,63%	64	17	21,43%	26	#DIV/0!	1.762	-2,38%	1.300	110,36%
	2019	177	26,43%	156	12,23%	122	29,79%	46	84,00%	78,21%	94	24	41,18%	26	0,00%	1.730	-1,82%	866	-33,38%
	<b>TOTAL</b>	<b>1.055</b>		<b>1.056</b>		<b>776</b>		<b>46</b>		<b>73,48%</b>			<b>131</b>		<b>140</b>		<b>12.688</b>		<b>6.015</b>
T O T A L	2013	473		514		383		23		74,51%	18	44		22		4.398		1.168	
	2014	518	9,51%	498	-3,11%	408	6,53%	43	86,96%	81,93%	30	30	-31,82%	84	281,82%	4.405	0,16%	1.472	26,03%
	2015	466	-10,04%	435	-12,65%	330	-19,12%	74	72,09%	75,86%	57	31	3,33%	32	-61,90%	4.461	1,27%	1.388	-5,71%
	2016	448	-3,86%	456	4,83%	330	0,00%	66	-10,81%	72,37%	53	42	35,48%	38	18,75%	4.413	-1,08%	2.151	54,97%
	2017	388	-13,39%	404	-11,40%	325	-1,52%	50	-24,24%	80,45%	46	28	-33,33%	21	-44,74%	4.245	-3,81%	1.256	-41,61%
	2018	477	22,94%	440	8,91%	330	1,54%	87	74,00%	75,00%	66	39	39,29%	45	114,29%	4.147	-2,31%	2.306	83,60%
	2019	559	17,19%	544	23,64%	418	26,67%	102	17,24%	76,84%	66	50	28,21%	52	15,56%	4.055	-2,22%	1.643	-28,75%
	<b>TOTAL</b>	<b>3.329</b>		<b>3.291</b>		<b>2.524</b>		<b>102</b>		<b>76,69%</b>			<b>264</b>		<b>294</b>		<b>30.124</b>		<b>11.384</b>

(a) Variación en relación con el año anterior

(b) Coeficiente de Reconocimiento (C.R.): cociente entre los expedientes aprobados y los resueltos

(c) Coeficiente de Gestión (C.G.): Expresa en días la entrada media de expedientes en relación con el número de los que se encuentran en gestión al finalizar el año

# COMUNIDAD DE GALICIA

## RESUMEN DE LA GESTIÓN DE LAS PENSIONES NO CONTRIBUTIVAS

		GESTIÓN EN TRÁMITE INICIAL						RECLAMACIONES				REVISIONES EFECTUADAS							
		Presentadas		Resueltas		Aprobadas		Pendientes		C.R.	C.G.	Presentadas		Efectuadas		Anuales		Oficio e Inst. de parte	
		nº	Δ (a)	nº	Δ (a)	nº	Δ (a)	nº	Δ (a)	(b)	(c)	nº	Δ (a)	Ptas.	Δ (a)	nº	Δ (a)	nº	Δ (a)
JUBILACIÓN	2013	2.408		2.186		1.551		646		70,95%	97	245		209		21.379		3.675	
	2014	2.252	-6,48%	2.201	0,69%	1.553	0,13%	697	7,89%	70,56%	111	212	-13,47%	234	11,96%	20.519	-4,02%	3.275	-10,88%
	2015	2.286	1,51%	2.339	6,27%	1.694	9,08%	644	-7,60%	72,42%	101	246	16,04%	209	-10,68%	20.271	-1,21%	3.519	7,45%
	2016	2.371	3,72%	2.176	-6,97%	1.554	-8,26%	839	30,28%	71,42%	127	208	-15,45%	229	9,57%	19.673	-2,95%	3.243	-7,84%
	2017	2.589	9,19%	2.484	14,15%	1.554	0,00%	944	12,51%	62,56%	131	303	45,67%	295	28,82%	18.846	-4,20%	3.354	3,42%
	2018	2.619	1,16%	2.797	12,60%	1.924	23,81%	766	-18,86%	68,79%	105	300	-0,99%	283	-4,07%	18.587	-1,37%	3.090	-7,87%
	2019	2.780	6,15%	2.776	-0,75%	2.054	6,76%	770	0,52%	73,99%	100	236	-21,33%	242	-14,49%	18.351	-1,27%	3.350	8,41%
	<b>TOTAL</b>		<b>17.305</b>		<b>16.959</b>		<b>11.884</b>		<b>770</b>		<b>70,07%</b>		<b>1.750</b>		<b>1.701</b>		<b>137.626</b>		<b>23.506</b>
INVALIDEZ	2013	2.351		2.044		1.227		725		60,03%	111	264		304		22.950		3.839	
	2014	2.018	-14,16%	1.770	-13,41%	1.098	-10,51%	973	34,21%	62,03%	174	182	-31,06%	229	-24,67%	22.447	-2,19%	3.318	-13,57%
	2015	2.014	-0,20%	1.853	4,69%	1.079	-1,73%	1.134	16,55%	58,23%	203	157	-13,74%	169	-26,20%	22.004	-1,97%	3.505	5,64%
	2016	2.033	0,94%	1.950	5,23%	1.070	-0,83%	1.217	7,32%	54,87%	216	206	31,21%	213	26,04%	21.453	-2,50%	3.437	-1,94%
	2017	1.885	-7,28%	2.041	4,67%	1.024	-4,30%	1.061	-12,82%	50,17%	203	199	-3,40%	187	-12,21%	20.873	-2,70%	3.530	2,71%
	2018	2.053	8,91%	2.069	1,37%	1.086	6,05%	1.045	-1,51%	52,49%	183	194	-2,51%	192	2,67%	20.583	-1,39%	3.542	0,34%
	2019	1.956	-4,72%	2.250	8,75%	1.115	2,67%	751	-28,13%	49,56%	138	171	-11,86%	168	-12,50%	20.072	-2,48%	3.593	1,44%
	<b>TOTAL</b>		<b>14.310</b>		<b>13.977</b>		<b>7.699</b>		<b>751</b>		<b>55,08%</b>		<b>1.373</b>		<b>1.462</b>		<b>150.382</b>		<b>24.764</b>
TOTAL	2013	4.759		4.230		2.778		1.371		65,67%	104	509		513		44.329		7.514	
	2014	4.270	-10,28%	3.971	-6,12%	2.651	-4,57%	1.670	21,81%	66,76%	141	394	-22,59%	463	-9,75%	42.966	-3,07%	6.593	-12,26%
	2015	4.300	0,70%	4.192	5,57%	2.773	4,60%	1.778	6,47%	66,15%	149	403	2,28%	378	-18,36%	42.275	-1,61%	7.024	6,54%
	2016	4.404	2,42%	4.126	-1,57%	2.624	-5,37%	2.056	15,64%	63,60%	168	414	2,73%	442	16,93%	41.126	-2,72%	6.680	-4,90%
	2017	4.474	1,59%	4.525	9,67%	2.578	-1,75%	2.005	-2,48%	56,97%	161	502	21,26%	482	9,05%	39.719	-3,42%	6.884	3,05%
	2018	4.672	4,43%	4.866	7,54%	3.010	16,76%	1.811	-9,68%	61,86%	140	494	-1,59%	475	-1,45%	39.170	-1,38%	6.632	-3,66%
	2019	4.736	1,37%	5.026	3,29%	3.169	5,28%	1.521	-16,01%	63,05%	116	407	-17,61%	410	-13,68%	38.423	-1,91%	6.943	4,69%
	<b>TOTAL</b>		<b>31.615</b>		<b>30.936</b>		<b>19.583</b>		<b>1.521</b>		<b>63,30%</b>		<b>3.123</b>		<b>3.163</b>		<b>288.008</b>		<b>48.270</b>

(a) Variación en relación con el año anterior

(b) Coeficiente de Reconocimiento (C.R.): cociente entre los expedientes aprobados y los resueltos

(c) Coeficiente de Gestión (C.G.): Expresa en días la entrada media de expedientes en relación con el número de los que se encuentran en gestión al finalizar el año

## PROVINCIA DE A CORUÑA

### RESUMEN DE LA GESTIÓN DE LAS PENSIONES NO CONTRIBUTIVAS

		GESTIÓN EN TRÁMITE INICIAL						RECLAMACIONES				REVISIONES EFECTUADAS							
		Presentadas		Resueltas		Aprobadas		Pendientes		C.R.	C.G.	Presentadas		Efectuadas		Anuales		Oficio e Inst. de parte	
		nº	Δ (a)	nº	Δ (a)	nº	Δ (a)	nº	Δ (a)	(b)	(c)	nº	Δ (a)	Ptas.	Δ (a)	nº	Δ (a)	nº	Δ (a)
J U B I L A C I Ó N	2013	914		914		653		299		71,44%	118	120		101		8.696		1.591	
	2014	874	-4,38%	801	-12,36%	590	-9,65%	372	24,41%	73,66%	153	96	-20,00%	105	3,96%	8.440	-2,94%	1.580	-0,69%
	2015	894	2,29%	912	13,86%	669	13,39%	354	-4,84%	73,36%	143	119	23,96%	114	8,57%	8.221	-2,59%	1.792	13,42%
	2016	905	1,23%	851	-6,69%	579	-13,45%	408	15,25%	68,04%	162	115	-3,36%	105	-7,89%	7.939	-3,43%	1.726	-3,68%
	2017	1.031	13,92%	991	16,45%	618	6,74%	448	9,80%	62,36%	156	175	52,17%	175	66,67%	7.613	-4,11%	1.793	3,88%
	2018	958	-7,08%	922	-6,96%	611	-1,13%	484	8,04%	66,27%	182	131	-25,14%	130	-25,71%	7.330	-3,72%	1.678	-6,41%
	2019	1.130	17,95%	1.109	20,28%	805	31,75%	505	4,34%	72,59%	161	121	-7,63%	120	-7,69%	7.090	-3,27%	1.827	8,88%
	<b>TOTAL</b>	<b>6.706</b>		<b>6.500</b>		<b>4.525</b>		<b>505</b>		<b>69,62%</b>			<b>877</b>		<b>850</b>		<b>55.329</b>		<b>11.987</b>
I N V A L I D E Z	2013	709		690		445		267		64,49%	136	104		114		9.451		1.649	
	2014	658	-7,19%	604	-12,46%	389	-12,58%	321	20,22%	64,40%	176	81	-22,12%	82	-28,07%	9.256	-2,06%	1.663	0,85%
	2015	692	5,17%	696	15,23%	448	15,17%	317	-1,25%	64,37%	165	64	-20,99%	64	-21,95%	9.065	-2,06%	1.731	4,09%
	2016	673	-2,75%	635	-8,76%	358	-20,09%	355	11,99%	56,38%	190	100	56,25%	94	46,88%	8.852	-2,35%	1.675	-3,24%
	2017	663	-1,49%	627	-1,26%	318	-11,17%	391	10,14%	50,72%	212	102	2,00%	95	1,06%	8.594	-2,91%	1.820	8,66%
	2018	738	11,31%	704	12,28%	351	10,38%	425	8,70%	49,86%	207	101	-0,98%	103	8,42%	8.257	-3,92%	1.818	-0,11%
	2019	791	7,18%	861	22,30%	378	7,69%	355	-16,47%	43,90%	162	89	-11,88%	78	-24,27%	7.977	-3,39%	1.905	4,79%
	<b>TOTAL</b>	<b>4.924</b>		<b>4.817</b>		<b>2.687</b>		<b>355</b>		<b>55,78%</b>			<b>641</b>		<b>630</b>		<b>61.452</b>		<b>12.261</b>
T O T A L	2013	1.623		1.604		1.098		566		68,45%	126	224		215		18.147		3.240	
	2014	1.532	-5,61%	1.405	-12,41%	979	-10,84%	693	22,44%	69,68%	163	177	-20,98%	187	-13,02%	17.696	-2,49%	3.243	0,09%
	2015	1.586	3,52%	1.608	14,45%	1.117	14,10%	671	-3,17%	69,47%	152	183	3,39%	178	-4,81%	17.286	-2,32%	3.523	8,63%
	2016	1.578	-0,50%	1.486	-7,59%	937	-16,11%	763	13,71%	63,06%	174	215	17,49%	199	11,80%	16.791	-2,86%	3.401	-3,46%
	2017	1.694	7,35%	1.618	8,88%	936	-0,11%	839	9,96%	57,85%	178	277	28,84%	270	35,68%	16.207	-3,48%	3.613	6,23%
	2018	1.696	0,12%	1.626	0,49%	962	2,78%	909	8,34%	59,16%	193	232	-16,25%	233	-13,70%	15.587	-3,83%	3.496	-3,24%
	2019	1.921	13,27%	1.970	21,16%	1.183	22,97%	860	-5,39%	60,05%	161	210	-9,48%	198	-15,02%	15.067	-3,34%	3.732	6,75%
	<b>TOTAL</b>	<b>11.630</b>		<b>11.317</b>		<b>7.212</b>		<b>860</b>		<b>63,73%</b>			<b>1.518</b>		<b>1.480</b>		<b>116.781</b>		<b>24.248</b>

(a) Variación en relación con el año anterior

(b) Coeficiente de Reconocimiento (C.R.): cociente entre los expedientes aprobados y los resueltos

(c) Coeficiente de Gestión (C.G.): Expresa en días la entrada media de expedientes en relación con el número de los que se encuentran en gestión al finalizar el año



## PROVINCIA DE LUGO

### RESUMEN DE LA GESTIÓN DE LAS PENSIONES NO CONTRIBUTIVAS

		GESTIÓN EN TRÁMITE INICIAL						RECLAMACIONES				REVISIONES EFECTUADAS							
		Presentadas		Resueltas		Aprobadas		Pendientes		C.R.	C.G.	Presentadas		Efectuadas		Anuales		Oficio e Inst. de parte	
		nº	Δ (a)	nº	Δ (a)	nº	Δ (a)	nº	Δ (a)	(b)	(c)	nº	Δ (a)	Ptas.	Δ (a)	nº	Δ (a)	nº	Δ (a)
J U B I L A C I Ó N	2013	223		221		182		7		82,35%	11	32		30		3.441		333	
	2014	246	10,31%	239	8,14%	198	8,79%	14	100,00%	82,85%	20	20	-37,50%	22	-26,67%	3.343	-2,85%	354	6,31%
	2015	254	3,25%	240	0,42%	191	-3,54%	28	100,00%	79,58%	40	21	5,00%	16	-27,27%	3.284	-1,76%	276	-22,03%
	2016	273	7,48%	263	9,58%	204	6,81%	38	35,71%	77,57%	50	21	0,00%	26	62,50%	3.208	-2,31%	301	9,06%
	2017	263	-3,66%	275	4,56%	211	3,43%	26	-31,58%	76,73%	36	19	-9,52%	15	-42,31%	3.149	-1,84%	383	27,24%
	2018	278	5,70%	266	-3,27%	197	-6,64%	38	46,15%	74,06%	49	28	47,37%	31	106,67%	3.073	-2,41%	345	-9,92%
	2019	293	5,40%	291	9,40%	233	18,27%	40	5,26%	80,07%	49	18	-35,71%	16	-48,39%	3.024	-1,59%	281	-18,55%
	<b>TOTAL</b>	<b>1.830</b>		<b>1.795</b>		<b>1.416</b>		<b>40</b>		<b>78,89%</b>			<b>159</b>		<b>156</b>		<b>22.522</b>		<b>2.273</b>
I N V A L I D E Z	2013	153		141		97		38		68,79%	89	12		13		1.812		310	
	2014	145	-5,23%	164	16,31%	110	13,40%	19	-50,00%	67,07%	47	23	91,67%	23	76,92%	1.748	-3,53%	310	0,00%
	2015	161	11,03%	148	-9,76%	101	-8,18%	32	68,42%	68,24%	72	4	-82,61%	4	-82,61%	1.740	-0,46%	306	-1,29%
	2016	151	-6,21%	149	0,68%	102	0,99%	34	6,25%	68,46%	81	12	200,00%	11	175,00%	1.716	-1,38%	355	16,01%
	2017	126	-16,56%	135	-9,40%	74	-27,45%	25	-26,47%	54,81%	71	8	-33,33%	9	-18,18%	1.714	-0,12%	306	-13,80%
	2018	139	10,32%	138	2,22%	89	20,27%	26	4,00%	64,49%	67	13	62,50%	13	44,44%	1.636	-4,55%	270	-11,76%
	2019	140	0,72%	123	-10,87%	68	-23,60%	43	65,38%	55,28%	111	12	-7,69%	10	-23,08%	1.622	-0,86%	290	7,41%
	<b>TOTAL</b>	<b>1.015</b>		<b>998</b>		<b>641</b>		<b>43</b>		<b>64,23%</b>			<b>84</b>		<b>83</b>		<b>11.988</b>		<b>2.147</b>
T O T A L	2013	376		362		279		45		77,07%	43	44		43		5.253		643	
	2014	391	3,99%	403	11,33%	308	10,39%	33	-26,67%	76,43%	30	43	-2,27%	45	4,65%	5.091	-3,08%	664	3,27%
	2015	415	6,14%	388	-3,72%	292	-5,19%	60	81,82%	75,26%	52	25	-41,86%	20	-55,56%	5.024	-1,32%	582	-12,35%
	2016	424	2,17%	412	6,19%	306	4,79%	72	20,00%	74,27%	61	33	32,00%	37	85,00%	4.924	-1,99%	656	12,71%
	2017	389	-8,25%	410	-0,49%	285	-6,86%	51	-29,17%	69,51%	47	27	-18,18%	24	-35,14%	4.863	-1,24%	689	5,03%
	2018	417	7,20%	404	-1,46%	286	0,35%	64	25,49%	70,79%	55	41	51,85%	44	83,33%	4.709	-3,17%	615	-10,74%
	2019	433	3,84%	414	2,48%	301	5,24%	83	29,69%	72,71%	69	30	-26,83%	26	-40,91%	4.646	-1,34%	571	-7,15%
	<b>TOTAL</b>	<b>2.845</b>		<b>2.793</b>		<b>2.057</b>		<b>83</b>		<b>73,65%</b>			<b>243</b>		<b>239</b>		<b>34.510</b>		<b>4.420</b>

(a) Variación en relación con el año anterior

(b) Coeficiente de Reconocimiento (C.R.): cociente entre los expedientes aprobados y los resueltos

(c) Coeficiente de Gestión (C.G.): Expresa en días la entrada media de expedientes en relación con el número de los que se encuentran en gestión al finalizar el año

# PROVINCIA DE OURENSE

## RESUMEN DE LA GESTIÓN DE LAS PENSIONES NO CONTRIBUTIVAS

		GESTIÓN EN TRÁMITE INICIAL						RECLAMACIONES				REVISIONES EFECTUADAS							
		Presentadas		Resueltas		Aprobadas		Pendientes		C.R.	C.G.	Presentadas		Efectuadas		Anuales		Oficio e Inst. de parte	
		nº	Δ (a)	nº	Δ (a)	nº	Δ (a)	nº	Δ (a)	(b)	(c)	nº	Δ (a)	Ptas.	Δ (a)	nº	Δ (a)	nº	Δ (a)
<b>J U B I L A C I Ó N</b>	2013	245		254		200		45		78,74%	66	14		14		2.924		301	
	2014	228	-6,94%	258	1,57%	166	-17,00%	15	-66,67%	64,34%	24	23	64,29%	23	64,29%	2.925	0,03%	339	12,62%
	2015	275	20,61%	270	4,65%	206	24,10%	20	33,33%	76,30%	26	15	-34,78%	15	-34,78%	2.743	-6,22%	269	-20,65%
	2016	289	5,09%	295	9,26%	235	14,08%	14	-30,00%	79,66%	17	14	-6,67%	14	-6,67%	2.653	-3,28%	296	10,04%
	2017	299	3,46%	275	-6,78%	177	-24,68%	38	171,43%	64,36%	46	38	171,43%	38	171,43%	2.638	-0,57%	334	12,84%
	2018	371	24,08%	380	38,18%	280	58,19%	29	-23,68%	73,68%	28	32	-15,79%	32	-15,79%	2.537	-3,83%	321	-3,89%
	2019	336	-9,43%	364	-4,21%	301	7,50%	1	-96,55%	82,69%	1	11	-65,63%	11	-65,63%	2.507	-1,18%	362	12,77%
	<b>TOTAL</b>	<b>2.043</b>		<b>2.096</b>		<b>1.565</b>		<b>1</b>		<b>74,67%</b>			<b>147</b>		<b>147</b>		<b>18.927</b>		<b>2.222</b>
<b>I N V A L I D E Z</b>	2013	317		286		156		103		54,55%	117	35		35		3.363		408	
	2014	261	-17,67%	260	-9,09%	134	-14,10%	104	0,97%	51,54%	143	28	-20,00%	28	-20,00%	3.359	-0,12%	311	-23,77%
	2015	292	11,88%	301	15,77%	128	-4,48%	95	-8,65%	42,52%	117	26	-7,14%	26	-7,14%	3.239	-3,57%	435	39,87%
	2016	320	9,59%	334	10,96%	156	21,88%	81	-14,74%	46,71%	91	31	19,23%	31	19,23%	3.117	-3,77%	431	-0,92%
	2017	301	-5,94%	280	-16,17%	153	-1,92%	102	25,93%	54,64%	122	36	16,13%	36	16,13%	3.053	-2,05%	440	2,09%
	2018	335	11,30%	375	33,93%	193	26,14%	62	-39,22%	51,47%	67	22	-38,89%	22	-38,89%	2.972	-2,65%	479	8,86%
	2019	263	-21,49%	308	-17,87%	148	-23,32%	17	-72,58%	48,05%	23	24	9,09%	24	9,09%	2.986	0,47%	455	-5,01%
	<b>TOTAL</b>	<b>2.089</b>		<b>2.144</b>		<b>1.068</b>		<b>17</b>		<b>49,81%</b>			<b>202</b>		<b>202</b>		<b>22.089</b>		<b>2.959</b>
<b>T O T A L</b>	2013	562		540		356		148		65,93%	95	49		49		6.287		709	
	2014	489	-12,99%	518	-4,07%	300	-15,73%	119	-19,59%	57,92%	88	51	4,08%	51	4,08%	6.284	-0,05%	650	-8,32%
	2015	567	15,95%	571	10,23%	334	11,33%	115	-3,36%	58,49%	73	41	-19,61%	41	-19,61%	5.982	-4,81%	704	8,31%
	2016	609	7,41%	629	10,16%	391	17,07%	95	-17,39%	62,16%	56	45	9,76%	45	9,76%	5.770	-3,54%	727	3,27%
	2017	600	-1,48%	555	-11,76%	330	-15,60%	140	47,37%	59,46%	84	74	64,44%	74	64,44%	5.691	-1,37%	774	6,46%
	2018	706	17,67%	755	36,04%	473	43,33%	91	-35,00%	62,65%	46	54	-27,03%	54	-27,03%	5.509	-3,20%	800	3,36%
	2019	599	-15,16%	672	-10,99%	449	-5,07%	18	-80,22%	66,82%	11	35	-35,19%	35	-35,19%	5.493	-0,29%	817	2,13%
	<b>TOTAL</b>	<b>4.132</b>		<b>4.240</b>		<b>2.633</b>		<b>18</b>		<b>62,10%</b>			<b>349</b>		<b>349</b>		<b>41.016</b>		<b>5.181</b>

(a) Variación en relación con el año anterior

(b) Coeficiente de Reconocimiento (C.R.): cociente entre los expedientes aprobados y los resueltos

(c) Coeficiente de Gestión (C.G.): Expresa en días la entrada media de expedientes en relación con el número de los que se encuentran en gestión al finalizar el año

## PROVINCIA DE PONTEVEDRA

### RESUMEN DE LA GESTIÓN DE LAS PENSIONES NO CONTRIBUTIVAS

		GESTIÓN EN TRÁMITE INICIAL						RECLAMACIONES				REVISIONES EFECTUADAS							
		Presentadas		Resueltas		Aprobadas		Pendientes		C.R.	C.G.	Presentadas		Efectuadas		Anuales		Oficio e Inst. de parte	
		nº	Δ (a)	nº	Δ (a)	nº	Δ (a)	nº	Δ (a)	(b)	(c)	nº	Δ (a)	Ptas.	Δ (a)	nº	Δ (a)	nº	Δ (a)
<b>J U B I L A C I Ó N</b>	2013	1.026		797		516		295		64,74%	104	79		64		6.318		1.450	
	2014	904	-11,89%	903	13,30%	599	16,09%	296	0,34%	66,33%	118	73	-7,59%	84	31,25%	5.811	-8,02%	1.002	-30,90%
	2015	863	-4,54%	917	1,55%	628	4,84%	242	-18,24%	68,48%	101	91	24,66%	64	-23,81%	6.023	3,65%	1.182	17,96%
	2016	904	4,75%	767	-16,36%	536	-14,65%	379	56,61%	69,88%	151	58	-36,26%	84	31,25%	5.873	-2,49%	920	-22,17%
	2017	996	10,18%	943	22,95%	548	2,24%	432	13,98%	58,11%	156	71	22,41%	67	-20,24%	5.446	-7,27%	844	-8,26%
	2018	1.012	1,61%	1.229	30,33%	836	52,55%	215	-50,23%	68,02%	76	109	53,52%	90	34,33%	5.647	3,69%	746	-11,61%
	2019	1.021	0,89%	1.012	-17,66%	715	-14,47%	224	4,19%	70,65%	79	86	-21,10%	95	5,56%	5.730	1,47%	880	17,96%
	<b>TOTAL</b>	<b>6.726</b>		<b>6.568</b>		<b>4.378</b>		<b>224</b>		<b>66,66%</b>			<b>567</b>		<b>548</b>		<b>40.848</b>		<b>7.024</b>
<b>I N V A L I D E Z</b>	2013	1.172		927		529		317		57,07%	97	113		142		8.324		1.472	
	2014	954	-18,60%	742	-19,96%	465	-12,10%	529	66,88%	62,67%	200	50	-55,75%	96	-32,39%	8.084	-2,88%	1.034	-29,76%
	2015	869	-8,91%	708	-4,58%	402	-13,55%	690	30,43%	56,78%	286	63	26,00%	75	-21,88%	7.960	-1,53%	1.033	-0,10%
	2016	889	2,30%	832	17,51%	454	12,94%	747	8,26%	54,57%	302	63	0,00%	77	2,67%	7.768	-2,41%	976	-5,52%
	2017	795	-10,57%	999	20,07%	479	5,51%	543	-27,31%	47,95%	246	53	-15,87%	47	-38,96%	7.512	-3,30%	964	-1,23%
	2018	841	5,79%	852	-14,71%	453	-5,43%	532	-2,03%	53,17%	228	58	9,43%	54	14,89%	7.718	2,74%	975	1,14%
	2019	762	-9,39%	958	12,44%	521	15,01%	336	-36,84%	54,38%	159	46	-20,69%	56	3,70%	7.487	-2,99%	943	-3,28%
	<b>TOTAL</b>	<b>6.282</b>		<b>6.018</b>		<b>3.303</b>		<b>336</b>		<b>54,89%</b>			<b>446</b>		<b>547</b>		<b>54.853</b>		<b>7.397</b>
<b>T O T A L</b>	2013	2.198		1.724		1.045		612		60,61%	100	192		206		14.642		2.922	
	2014	1.858	-15,47%	1.645	-4,58%	1.064	1,82%	825	34,80%	64,68%	160	123	-35,94%	180	-12,62%	13.895	-5,10%	2.036	-30,32%
	2015	1.732	-6,78%	1.625	-1,22%	1.030	-3,20%	932	12,97%	63,38%	194	154	25,20%	139	-22,78%	13.983	0,63%	2.215	8,79%
	2016	1.793	3,52%	1.599	-1,60%	990	-3,88%	1.126	20,82%	61,91%	226	121	-21,43%	161	15,83%	13.641	-2,45%	1.896	-14,40%
	2017	1.791	-0,11%	1.942	21,45%	1.027	3,74%	975	-13,41%	52,88%	196	124	2,48%	114	-29,19%	12.958	-5,01%	1.808	-4,64%
	2018	1.853	3,46%	2.081	7,16%	1.289	25,51%	747	-23,38%	61,94%	145	167	34,68%	144	26,32%	13.365	3,14%	1.721	-4,81%
	2019	1.783	-3,78%	1.970	-5,33%	1.236	-4,11%	560	-25,03%	62,74%	113	132	-20,96%	151	4,86%	13.217	-1,11%	1.823	5,93%
	<b>TOTAL</b>	<b>13.008</b>		<b>12.586</b>		<b>7.681</b>		<b>560</b>		<b>61,03%</b>			<b>1.013</b>		<b>1.095</b>		<b>95.701</b>		<b>14.421</b>

(a) Variación en relación con el año anterior

(b) Coeficiente de Reconocimiento (C.R.): cociente entre los expedientes aprobados y los resueltos

(c) Coeficiente de Gestión (C.G.): Expresa en días la entrada media de expedientes en relación con el número de los que se encuentran en gestión al finalizar el año

# COMUNIDAD DE MADRID

## RESUMEN DE LA GESTIÓN DE LAS PENSIONES NO CONTRIBUTIVAS

		GESTIÓN EN TRÁMITE INICIAL						RECLAMACIONES				REVISIONES EFECTUADAS							
		Presentadas		Resueltas		Aprobadas		Pendientes		C.R.	C.G.	Presentadas		Efectuadas		Anuales		Oficio e Inst. de parte	
		nº	Δ (a)	nº	Δ (a)	nº	Δ (a)	nº	Δ (a)	(b)	(c)	nº	Δ (a)	Ptas.	Δ (a)	nº	Δ (a)	nº	Δ (a)
JUBILACIÓN	2013	3.271		2.974		1.834		788		61,67%	87	364		363		11.778		2.914	
	2014	3.407	4,16%	3.547	19,27%	2.259	23,17%	648	-17,77%	63,69%	68	301	-17,31%	265	-27,00%	12.102	2,75%	2.858	-1,92%
	2015	3.826	12,30%	3.657	3,10%	2.335	3,36%	817	26,08%	63,85%	77	321	6,64%	342	29,06%	12.551	3,71%	2.903	1,57%
	2016	3.764	-1,62%	3.647	-0,27%	2.386	2,18%	934	14,32%	65,42%	89	345	7,48%	332	-2,92%	11.190	-10,84%	2.934	1,07%
	2017	3.979	5,71%	4.074	11,71%	2.494	4,53%	839	-10,17%	61,22%	76	426	23,48%	428	28,92%	12.757	14,00%	2.922	-0,41%
	2018	4.235	6,43%	4.134	1,47%	2.486	-0,32%	940	12,04%	60,14%	80	433	1,64%	435	1,64%	10.348	-18,88%	2.950	0,96%
	2019	4.653	9,87%	4.625	11,88%	2.735	10,02%	968	2,98%	59,14%	75	481	11,09%	488	12,18%	9.597	-7,26%	3.237	9,73%
	TOTAL		27.135		26.658		16.529		968		62,00%		2.671		2.653		80.323		20.718
INVOLIDEZ	2013	2.520		2.391		1.616		559		67,59%	80	259		270		12.633		3.086	
	2014	2.427	-3,69%	2.511	5,02%	1.807	11,82%	475	-15,03%	71,96%	70	212	-18,15%	217	-19,63%	12.669	0,28%	2.912	-5,64%
	2015	2.237	-7,83%	2.203	-12,27%	1.552	-14,11%	509	7,16%	70,45%	82	229	8,02%	223	2,76%	13.219	4,34%	3.151	8,21%
	2016	2.251	0,63%	2.233	1,36%	1.611	3,80%	527	3,54%	72,15%	84	264	15,28%	258	15,70%	14.274	7,98%	3.149	-0,06%
	2017	2.229	-0,98%	2.294	2,73%	1.594	-1,06%	462	-12,33%	69,49%	75	244	-7,58%	254	-1,55%	12.340	-13,55%	2.987	-5,14%
	2018	1.961	-12,02%	1.995	-13,03%	1.342	-15,81%	428	-7,36%	67,27%	79	227	-6,97%	227	-10,63%	9.665	-21,68%	3.270	9,47%
	2019	1.708	-12,90%	1.799	-9,82%	1.129	-15,87%	337	-21,26%	62,76%	71	234	3,08%	227	0,00%	7.600	-21,37%	3.462	5,87%
	TOTAL		15.333		15.426		10.651		337		69,05%		1.669		1.676		82.400		22.017
TOTAL	2013	5.791		5.365		3.450		1.347		64,31%	84	623		633		24.411		6.000	
	2014	5.834	0,74%	6.058	12,92%	4.066	17,86%	1.123	-16,63%	67,12%	69	513	-17,66%	482	-23,85%	24.771	1,47%	5.770	-3,83%
	2015	6.063	3,93%	5.860	-3,27%	3.887	-4,40%	1.326	18,08%	66,33%	79	550	7,21%	565	17,22%	25.770	4,03%	6.054	4,92%
	2016	6.015	-0,79%	5.880	0,34%	3.997	2,83%	1.461	10,18%	67,98%	87	609	10,73%	590	4,42%	25.464	-1,19%	6.083	0,48%
	2017	6.208	3,21%	6.368	8,30%	4.088	2,28%	1.301	-10,95%	64,20%	75	670	10,02%	682	15,59%	25.097	-1,44%	5.909	-2,86%
	2018	6.196	-0,19%	6.129	-3,75%	3.828	-6,36%	1.368	5,15%	62,46%	79	660	-1,49%	662	-2,93%	20.013	-20,26%	6.220	5,26%
	2019	6.361	2,66%	6.424	4,81%	3.864	0,94%	1.305	-4,61%	60,15%	74	715	8,33%	715	8,01%	17.197	-14,07%	6.699	7,70%
	TOTAL		42.468		42.084		27.180		1.305		64,59%		4.340		4.329		162.723		42.735

(a) Variación en relación con el año anterior

(b) Coeficiente de Reconocimiento (C.R.): cociente entre los expedientes aprobados y los resueltos

(c) Coeficiente de Gestión (C.G.): Expresa en días la entrada media de expedientes en relación con el número de los que se encuentran en gestión al finalizar el año

## COMUNIDAD DE MURCIA RESUMEN DE LA GESTIÓN DE LAS PENSIONES NO CONTRIBUTIVAS

		GESTIÓN EN TRÁMITE INICIAL						RECLAMACIONES				REVISIONES EFECTUADAS							
		Presentadas		Resueltas		Aprobadas		Pendientes		C.R.	C.G.	Presentadas		Efectuadas		Anuales		Oficio e Inst. de parte	
		nº	Δ (a)	nº	Δ (a)	nº	Δ (a)	nº	Δ (a)	(b)	(c)	nº	Δ (a)	Ptas.	Δ (a)	nº	Δ (a)	nº	Δ (a)
<b>J U B I L A C I Ó N</b>	2013	871		854		573		194		67,10%	80	57		57		4.089		965	
	2014	831	-4,59%	847	-0,82%	567	-1,05%	178	-8,25%	66,94%	77	58	1,75%	58	1,75%	4.322	5,70%	961	-0,41%
	2015	903	8,66%	830	-2,01%	522	-7,94%	251	41,01%	62,89%	100	76	31,03%	70	20,69%	4.445	2,85%	849	-11,65%
	2016	897	-0,66%	929	11,93%	590	13,03%	219	-12,75%	63,51%	88	74	-2,63%	80	14,29%	4.254	-4,30%	868	2,24%
	2017	949	5,80%	825	-11,19%	480	-18,64%	343	56,62%	58,18%	130	63	-14,86%	64	-20,00%	4.702	10,53%	1.135	30,76%
	2018	1.049	10,54%	917	11,15%	578	20,42%	475	38,48%	63,03%	163	77	22,22%	72	12,50%	4.759	1,21%	875	-22,91%
	2019	1.106	5,43%	1.074	17,12%	660	14,19%	507	6,74%	61,45%	165	73	-5,19%	74	2,78%	4.867	2,27%	1.203	37,49%
	<b>TOTAL</b>	<b>6.606</b>		<b>6.276</b>		<b>3.970</b>		<b>507</b>		<b>63,26%</b>			<b>478</b>		<b>475</b>		<b>31.438</b>		<b>6.856</b>
<b>I N V A L I D E Z</b>	2013	1.470		1.452		613		494		42,22%	121	228		202		9.535		1.920	
	2014	1.485	1,02%	1.504	3,58%	630	2,77%	475	-3,85%	41,89%	115	277	21,49%	273	35,15%	9.795	2,73%	2.011	4,74%
	2015	1.489	0,27%	1.498	-0,40%	631	0,16%	466	-1,89%	42,12%	113	291	5,05%	272	-0,37%	9.823	0,29%	2.040	1,44%
	2016	1.458	-2,08%	1.357	-9,41%	685	8,56%	567	21,67%	50,48%	140	258	-11,34%	264	-2,94%	9.767	-0,57%	1.959	-3,97%
	2017	1.180	-19,07%	1.238	-8,77%	580	-15,33%	509	-10,23%	46,85%	155	188	-27,13%	203	-23,11%	10.123	3,64%	2.303	17,56%
	2018	1.230	4,24%	1.114	-10,02%	516	-11,03%	625	22,79%	46,32%	183	172	-8,51%	173	-14,78%	10.315	1,90%	2.110	-8,38%
	2019	1.084	-11,87%	1.032	-7,36%	497	-3,68%	677	8,32%	48,16%	225	156	-9,30%	186	7,51%	9.951	-3,53%	2.327	10,28%
	<b>TOTAL</b>	<b>9.396</b>		<b>9.195</b>		<b>4.152</b>		<b>677</b>		<b>45,15%</b>			<b>1.570</b>		<b>1.573</b>		<b>69.309</b>		<b>14.670</b>
<b>T O T A L</b>	2013	2.341		2.306		1.186		688		51,43%	106	285		259		13.624		2.885	
	2014	2.316	-1,07%	2.351	1,95%	1.197	0,93%	653	-5,09%	50,91%	102	335	17,54%	331	27,80%	14.117	3,62%	2.972	3,02%
	2015	2.392	3,28%	2.328	-0,98%	1.153	-3,68%	717	9,80%	49,53%	108	367	9,55%	342	3,32%	14.268	1,07%	2.889	-2,79%
	2016	2.355	-1,55%	2.286	-1,80%	1.275	10,58%	786	9,62%	55,77%	120	332	-9,54%	344	0,58%	14.021	-1,73%	2.827	-2,15%
	2017	2.129	-9,60%	2.063	-9,76%	1.060	-16,86%	852	8,40%	51,38%	144	251	-24,40%	267	-22,38%	14.825	5,73%	3.438	21,61%
	2018	2.279	7,05%	2.031	-1,55%	1.094	3,21%	1.100	29,11%	53,87%	174	249	-0,80%	245	-8,24%	15.074	1,68%	2.985	-13,18%
	2019	2.190	-3,91%	2.106	3,69%	1.157	5,76%	1.184	7,64%	54,94%	195	229	-8,03%	260	6,12%	14.818	-1,70%	3.530	18,26%
	<b>TOTAL</b>	<b>16.002</b>		<b>15.471</b>		<b>8.122</b>		<b>1.184</b>		<b>52,50%</b>			<b>2.048</b>		<b>2.048</b>		<b>100.747</b>		<b>21.526</b>

(a) Variación en relación con el año anterior

(b) Coeficiente de Reconocimiento (C.R.): cociente entre los expedientes aprobados y los resueltos

(c) Coeficiente de Gestión (C.G.): Expresa en días la entrada media de expedientes en relación con el número de los que se encuentran en gestión al finalizar el año

## COMUNIDAD DE NAVARRA RESUMEN DE LA GESTIÓN DE LAS PENSIONES NO CONTRIBUTIVAS

		GESTIÓN EN TRÁMITE INICIAL						RECLAMACIONES				REVISIONES EFECTUADAS							
		Presentadas		Resueltas		Aprobadas		Pendientes		C.R.	C.G.	Presentadas		Efectuadas		Anuales		Oficio e Inst. de parte	
		nº	Δ (a)	nº	Δ (a)	nº	Δ (a)	nº	Δ (a)	(b)	(c)	nº	Δ (a)	Ptas.	Δ (a)	nº	Δ (a)	nº	Δ (a)
JUBILACIÓN	2013	287		276		178		13		64,49%	16	12		8		1.582		275	
	2014	238	-17,07%	225	-18,48%	151	-15,17%	26	100,00%	67,11%	39	13	8,33%	15	87,50%	1.327	-16,12%	290	5,45%
	2015	295	23,95%	286	27,11%	190	25,83%	35	34,62%	66,43%	43	13	0,00%	9	-40,00%	934	-29,62%	302	4,14%
	2016	323	9,49%	328	14,69%	198	4,21%	30	-14,29%	60,37%	33	13	0,00%	17	88,89%	1.512	61,88%	252	-16,56%
	2017	283	-12,38%	292	-10,98%	194	-2,02%	21	-30,00%	66,44%	27	8	-38,46%	8	-52,94%	1.513	0,07%	315	25,00%
	2018	311	9,89%	305	4,45%	200	3,09%	27	28,57%	65,57%	31	9	12,50%	12	50,00%	1.524	0,73%	314	-0,32%
	2019	354	13,83%	357	17,05%	243	21,50%	24	-11,11%	68,07%	24	16	77,78%	0	-100,00%	1.511	-0,85%	261	-16,88%
	<b>TOTAL</b>	<b>2.091</b>		<b>2.069</b>		<b>1.354</b>		<b>24</b>		<b>65,44%</b>			<b>84</b>		<b>69</b>		<b>9.903</b>		<b>2.009</b>
INVOLIDEZ	2013	117		134		111		15		82,84%	46	2		2		966		144	
	2014	126	7,69%	127	-5,22%	98	-11,71%	14	-6,67%	77,17%	40	6	200,00%	5	150,00%	848	-12,22%	142	-1,39%
	2015	129	2,38%	122	-3,94%	89	-9,18%	21	50,00%	72,95%	59	7	16,67%	5	0,00%	1.049	23,70%	186	30,99%
	2016	99	-23,26%	113	-7,38%	85	-4,49%	7	-66,67%	75,22%	25	0	-100,00%	3	-40,00%	200	-80,93%	116	-37,63%
	2017	104	5,05%	106	-6,19%	84	-1,18%	5	-28,57%	79,25%	17	5	-	2	-33,33%	1.070	435,00%	177	52,59%
	2018	109	4,81%	107	0,94%	84	0,00%	7	40,00%	78,50%	23	4	-20,00%	5	150,00%	1.068	-0,19%	154	-12,99%
	2019	126	15,60%	130	21,50%	99	17,86%	3	-57,14%	76,15%	9	3	-25,00%	4	-20,00%	1.079	1,03%	153	-0,65%
	<b>TOTAL</b>	<b>810</b>		<b>839</b>		<b>650</b>		<b>3</b>		<b>77,47%</b>			<b>27</b>		<b>26</b>		<b>6.280</b>		<b>1.072</b>
TOTAL	2013	404		410		289		28		70,49%	25	14		10		2.548		419	
	2014	364	-9,90%	352	-14,15%	249	-13,84%	40	42,86%	70,74%	40	19	35,71%	20	100,00%	2.175	-14,64%	432	3,10%
	2015	424	16,48%	408	15,91%	279	12,05%	56	40,00%	68,38%	48	20	5,26%	14	-30,00%	1.983	-8,83%	488	12,96%
	2016	422	-0,47%	441	8,09%	283	1,43%	37	-33,93%	64,17%	32	13	-35,00%	20	42,86%	1.712	-13,67%	368	-24,59%
	2017	387	-8,29%	398	-9,75%	278	-1,77%	26	-29,73%	69,85%	24	13	0,00%	10	-50,00%	2.583	50,88%	492	33,70%
	2018	420	8,53%	412	3,52%	284	2,16%	34	30,77%	68,93%	29	13	0,00%	17	70,00%	2.592	0,35%	468	-4,88%
	2019	480	14,29%	487	18,20%	342	20,42%	27	-20,59%	70,23%	20	19	46,15%	4	-76,47%	2.590	-0,08%	414	-11,54%
	<b>TOTAL</b>	<b>2.901</b>		<b>2.908</b>		<b>2.004</b>		<b>27</b>		<b>68,91%</b>			<b>111</b>		<b>95</b>		<b>16.183</b>		<b>3.081</b>

(a) Variación en relación con el año anterior

(b) Coeficiente de Reconocimiento (C.R.): cociente entre los expedientes aprobados y los resueltos

(c) Coeficiente de Gestión (C.G.): Expresa en días la entrada media de expedientes en relación con el número de los que se encuentran en gestión al finalizar el año

## COMUNIDAD DEL PAÍS VASCO

### RESUMEN DE LA GESTIÓN DE LAS PENSIONES NO CONTRIBUTIVAS

		GESTIÓN EN TRÁMITE INICIAL						RECLAMACIONES				REVISIONES EFECTUADAS							
		Presentadas		Resueltas		Aprobadas		Pendientes		C.R.	C.G.	Presentadas		Efectuadas		Anuales		Oficio e Inst. de parte	
		nº	Δ (a)	nº	Δ (a)	nº	Δ (a)	nº	Δ (a)	(b)	(c)	nº	Δ (a)	Ptas.	Δ (a)	nº	Δ (a)	nº	Δ (a)
J U B I L A C I Ó N	2013	632		635		522		64		82,20%	36	22		22		4.105		262	
	2014	720	13,92%	695	9,45%	557	6,70%	89	39,06%	80,14%	45	32	45,45%	28	27,27%	3.697	-9,94%	318	21,37%
	2015	773	7,36%	798	14,82%	633	13,64%	64	-28,09%	79,32%	30	14	-56,25%	19	-32,14%	3.511	-5,03%	384	20,75%
	2016	812	5,05%	813	1,88%	618	-2,37%	63	-1,56%	76,01%	28	38	171,43%	27	42,11%	4.866	38,59%	278	-27,60%
	2017	927	14,16%	885	8,86%	751	21,52%	105	66,67%	84,86%	41	21	-44,74%	25	-7,41%	4.825	-0,84%	270	-2,88%
	2018	945	1,94%	897	1,36%	714	-4,93%	153	45,71%	79,60%	58	14	-33,33%	16	-36,00%	4.992	3,46%	233	-13,70%
	2019	992	4,97%	1.061	18,28%	837	17,23%	84	-45,10%	78,89%	30	54	285,71%	44	175,00%	5.204	4,25%	123	-47,21%
	<b>TOTAL</b>	<b>5.801</b>		<b>5.784</b>		<b>4.632</b>		<b>84</b>		<b>80,08%</b>			<b>195</b>		<b>181</b>		<b>31.200</b>		<b>1.868</b>
I N V A L I D E Z	2013	743		728		580		96		79,67%	47	38		44		5.606		364	
	2014	798	7,40%	778	6,87%	622	7,24%	116	20,83%	79,95%	52	54	42,11%	44	0,00%	5.261	-6,15%	388	6,59%
	2015	766	-4,01%	782	0,51%	595	-4,34%	100	-13,79%	76,09%	47	30	-44,44%	39	-11,36%	4.837	-8,06%	464	19,59%
	2016	876	14,36%	898	14,83%	641	7,73%	78	-22,00%	71,38%	32	37	23,33%	21	-46,15%	6.474	33,84%	297	-35,99%
	2017	695	-20,66%	674	-24,94%	545	-14,98%	99	26,92%	80,86%	51	31	-16,22%	30	42,86%	6.452	-0,34%	263	-11,45%
	2018	608	-12,52%	605	-10,24%	460	-15,60%	102	3,03%	76,03%	60	20	-35,48%	31	3,33%	6.129	-5,01%	220	-16,35%
	2019	607	-0,16%	645	6,61%	483	5,00%	64	-37,25%	74,88%	38	62	210,00%	60	93,55%	6.307	2,90%	138	-37,27%
	<b>TOTAL</b>	<b>5.093</b>		<b>5.110</b>		<b>3.926</b>		<b>64</b>		<b>76,83%</b>			<b>272</b>		<b>269</b>		<b>41.066</b>		<b>2.134</b>
T O T A L	2013	1.375		1.363		1.102		160		80,85%	42	60		66		9.711		626	
	2014	1.518	10,40%	1.473	8,07%	1.179	6,99%	205	28,13%	80,04%	49	86	43,33%	72	9,09%	8.958	-7,75%	706	12,78%
	2015	1.539	1,38%	1.580	7,26%	1.228	4,16%	164	-20,00%	77,72%	38	44	-48,84%	58	-19,44%	8.348	-6,81%	848	20,11%
	2016	1.688	9,68%	1.711	8,29%	1.259	2,52%	141	-14,02%	73,58%	30	75	70,45%	48	-17,24%	11.340	35,84%	575	-32,19%
	2017	1.622	-3,91%	1.559	-8,88%	1.296	2,94%	204	44,68%	83,13%	45	52	-30,67%	55	14,58%	11.277	-0,56%	533	-7,30%
	2018	1.553	-4,25%	1.502	-3,66%	1.174	-9,41%	255	25,00%	78,16%	59	34	-34,62%	47	-14,55%	11.121	-1,38%	453	-15,01%
	2019	1.599	2,96%	1.706	13,58%	1.320	12,44%	148	-41,96%	77,37%	33	116	241,18%	104	121,28%	11.511	3,51%	261	-42,38%
	<b>TOTAL</b>	<b>10.894</b>		<b>10.894</b>		<b>8.558</b>		<b>148</b>		<b>78,56%</b>			<b>467</b>		<b>450</b>		<b>72.266</b>		<b>4.002</b>

(a) Variación en relación con el año anterior

(b) Coeficiente de Reconocimiento (C.R.): cociente entre los expedientes aprobados y los resueltos

(c) Coeficiente de Gestión (C.G.): Expresa en días la entrada media de expedientes en relación con el número de los que se encuentran en gestión al finalizar el año

## PROVINCIA DE ÁLAVA

### RESUMEN DE LA GESTIÓN DE LAS PENSIONES NO CONTRIBUTIVAS

		GESTIÓN EN TRÁMITE INICIAL						RECLAMACIONES				REVISIONES EFECTUADAS							
		Presentadas		Resueltas		Aprobadas		Pendientes		C.R.	C.G.	Presentadas		Efectuadas		Anuales		Oficio e Inst. de parte	
		nº	Δ (a)	nº	Δ (a)	nº	Δ (a)	nº	Δ (a)	(b)	(c)	nº	Δ (a)	Ptas.	Δ (a)	nº	Δ (a)	nº	Δ (a)
JUBILACIÓN	2013	632		635		522		64		82,20%	36	22		22		4.105		262	
	2014	720	13,92%	695	9,45%	557	6,70%	89	39,06%	80,14%	45	32	45,45%	28	27,27%	3.697	-9,94%	318	21,37%
	2015	773	7,36%	798	14,82%	633	13,64%	64	-28,09%	79,32%	30	14	-56,25%	19	-32,14%	3.511	-5,03%	384	20,75%
	2016	812	5,05%	813	1,88%	618	-2,37%	63	-1,56%	76,01%	28	38	171,43%	27	42,11%	4.866	38,59%	278	-27,60%
	2017	927	14,16%	885	8,86%	751	21,52%	105	66,67%	84,86%	41	21	-44,74%	25	-7,41%	4.825	-0,84%	270	-2,88%
	2018	945	1,94%	897	1,36%	714	-4,93%	153	45,71%	79,60%	58	14	-33,33%	16	-36,00%	4.992	3,46%	233	-13,70%
	2019	992	4,97%	1.061	18,28%	837	17,23%	84	-45,10%	78,89%	30	54	285,71%	44	175,00%	5.204	4,25%	123	-47,21%
	<b>TOTAL</b>	<b>5.801</b>		<b>5.784</b>		<b>4.632</b>		<b>84</b>		<b>80,08%</b>		<b>195</b>		<b>181</b>		<b>31.200</b>		<b>1.868</b>	
INVALIDEZ	2013	743		728		580		96		79,67%	47	38		44		5.606		364	
	2014	798	7,40%	778	6,87%	622	7,24%	116	20,83%	79,95%	52	54	42,11%	44	0,00%	5.261	-6,15%	388	6,59%
	2015	766	-4,01%	782	0,51%	595	-4,34%	100	-13,79%	76,09%	47	30	-44,44%	39	-11,36%	4.837	-8,06%	464	19,59%
	2016	876	14,36%	898	14,83%	641	7,73%	78	-22,00%	71,38%	32	37	23,33%	21	-46,15%	6.474	33,84%	297	-35,99%
	2017	695	-20,66%	674	-24,94%	545	-14,98%	99	26,92%	80,86%	51	31	-16,22%	30	42,86%	6.452	-0,34%	263	-11,45%
	2018	608	-12,52%	605	-10,24%	460	-15,60%	102	3,03%	76,03%	60	20	-35,48%	31	3,33%	6.129	-5,01%	220	-16,35%
	2019	607	-0,16%	645	6,61%	483	5,00%	64	-37,25%	74,88%	38	62	210,00%	60	93,55%	6.307	2,90%	138	-37,27%
	<b>TOTAL</b>	<b>5.093</b>		<b>5.110</b>		<b>3.926</b>		<b>64</b>		<b>76,83%</b>		<b>272</b>		<b>269</b>		<b>41.066</b>		<b>2.134</b>	
TOTAL	2013	1.375		1.363		1.102		160		80,85%	42	60		66		9.711		626	
	2014	1.518	10,40%	1.473	8,07%	1.179	6,99%	205	28,13%	80,04%	49	86	43,33%	72	9,09%	8.958	-7,75%	706	12,78%
	2015	1.539	1,38%	1.580	7,26%	1.228	4,16%	164	-20,00%	77,72%	38	44	-48,84%	58	-19,44%	8.348	-6,81%	848	20,11%
	2016	1.688	9,68%	1.711	8,29%	1.259	2,52%	141	-14,02%	73,58%	30	75	70,45%	48	-17,24%	11.340	35,84%	575	-32,19%
	2017	1.622	-3,91%	1.559	-8,88%	1.296	2,94%	204	44,68%	83,13%	45	52	-30,67%	55	14,58%	11.277	-0,56%	533	-7,30%
	2018	1.553	-4,25%	1.502	-3,66%	1.174	-9,41%	255	25,00%	78,16%	59	34	-34,62%	47	-14,55%	11.121	-1,38%	453	-15,01%
	2019	1.599	2,96%	1.706	13,58%	1.320	12,44%	148	-41,96%	77,37%	33	116	241,18%	104	121,28%	11.511	3,51%	261	-42,38%
	<b>TOTAL</b>	<b>10.894</b>		<b>10.894</b>		<b>8.558</b>		<b>148</b>		<b>78,56%</b>		<b>467</b>		<b>450</b>		<b>72.266</b>		<b>4.002</b>	

(a) Variación en relación con el año anterior

(b) Coeficiente de Reconocimiento (C.R.): cociente entre los expedientes aprobados y los resueltos

(c) Coeficiente de Gestión (C.G.): Expresa en días la entrada media de expedientes en relación con el número de los que se encuentran en gestión al finalizar el año



## PROVINCIA DE GUIPÚZCOA

### RESUMEN DE LA GESTIÓN DE LAS PENSIONES NO CONTRIBUTIVAS

		GESTIÓN EN TRÁMITE INICIAL						RECLAMACIONES				REVISIONES EFECTUADAS							
		Presentadas		Resueltas		Aprobadas		Pendientes		C.R.	C.G.	Presentadas		Efectuadas		Anuales		Oficio e Inst. de parte	
		nº	Δ (a)	nº	Δ (a)	nº	Δ (a)	nº	Δ (a)	(b)	(c)	nº	Δ (a)	Ptas.	Δ (a)	nº	Δ (a)	nº	Δ (a)
J U B I L A C I Ó N	2013	125		137		119		9		86,86%	26	0		0		946		0	
	2014	150	20,00%	135	-1,46%	107	-10,08%	24	166,67%	79,26%	58	0	-	0	-	419	-55,71%	0	-
	2015	197	31,33%	205	51,85%	161	50,47%	16	-33,33%	78,54%	29	0	-	0	-	169	-59,67%	0	-
	2016	209	6,09%	204	-0,49%	156	-3,11%	21	31,25%	76,47%	36	0	-	0	-	1.330	686,98%	0	-
	2017	293	40,19%	302	48,04%	261	67,31%	12	-42,86%	86,42%	15	0	-	0	-	1.214	-8,72%	0	-
	2018	266	-9,22%	256	-15,23%	211	-19,16%	22	83,33%	82,42%	30	0	-	0	-	1.364	12,36%	0	-
	2019	242	-9,02%	250	-2,34%	194	-8,06%	14	-36,36%	77,60%	21	0	-	0	-	1.387	1,69%	0	-
	<b>TOTAL</b>		<b>1.482</b>		<b>1.489</b>		<b>1.209</b>		<b>14</b>		<b>81,20%</b>		<b>0</b>		<b>0</b>		<b>6.829</b>		<b>0</b>
I N V A L I D E Z	2013	184		158		133		29		84,18%	57	0		0		1.374		0	
	2014	224	21,74%	223	41,14%	188	41,35%	30	3,45%	84,30%	48	0	-	0	-	880	-35,95%	0	-
	2015	284	26,79%	308	38,12%	239	27,13%	6	-80,00%	77,60%	8	0	-	0	-	334	-62,05%	0	-
	2016	349	22,89%	331	7,47%	226	-5,44%	24	300,00%	68,28%	25	0	-	0	-	2.001	499,10%	0	-
	2017	223	-36,10%	235	-29,00%	190	-15,93%	12	-50,00%	80,85%	19	0	-	0	-	1.928	-3,65%	0	-
	2018	183	-17,94%	179	-23,83%	136	-28,42%	16	33,33%	75,98%	31	0	-	0	-	1.963	1,82%	0	-
	2019	172	-6,01%	177	-1,12%	140	2,94%	11	-31,25%	79,10%	23	0	-	0	-	1.927	-1,83%	0	-
	<b>TOTAL</b>		<b>1.619</b>		<b>1.611</b>		<b>1.252</b>		<b>11</b>		<b>77,72%</b>		<b>0</b>		<b>0</b>		<b>10.407</b>		<b>0</b>
T O T A L	2013	309		295		252		38		85,42%	44	0		0		2.320		0	
	2014	374	21,04%	358	21,36%	295	17,06%	54	42,11%	82,40%	52	0	-	0	-	1.299	-44,01%	0	-
	2015	481	28,61%	513	43,30%	400	35,59%	22	-59,26%	77,97%	16	0	-	0	-	503	-61,28%	0	-
	2016	558	16,01%	535	4,29%	382	-4,50%	45	104,55%	71,40%	29	0	-	0	-	3.331	562,23%	0	-
	2017	516	-7,53%	537	0,37%	451	18,06%	24	-46,67%	83,99%	17	0	-	0	-	3.142	-5,67%	0	-
	2018	449	-12,98%	435	-18,99%	347	-23,06%	38	58,33%	79,77%	30	0	-	0	-	3.327	5,89%	0	-
	2019	414	-7,80%	427	-1,84%	334	-3,75%	25	-34,21%	78,22%	22	0	-	0	-	3.314	-0,39%	0	-
	<b>TOTAL</b>		<b>3.101</b>		<b>3.100</b>		<b>2.461</b>		<b>25</b>		<b>79,39%</b>		<b>0</b>		<b>0</b>		<b>17.236</b>		<b>0</b>

(a) Variación en relación con el año anterior

(b) Coeficiente de Reconocimiento (C.R.): cociente entre los expedientes aprobados y los resueltos

(c) Coeficiente de Gestión (C.G.): Expresa en días la entrada media de expedientes en relación con el número de los que se encuentran en gestión al finalizar el año

## PROVINCIA DE VIZCAYA

### RESUMEN DE LA GESTIÓN DE LAS PENSIONES NO CONTRIBUTIVAS

		GESTIÓN EN TRÁMITE INICIAL						RECLAMACIONES				REVISIONES EFECTUADAS							
		Presentadas		Resueltas		Aprobadas		Pendientes		C.R.	C.G.	Presentadas		Efectuadas		Anuales		Oficio e Inst. de parte	
		nº	Δ (a)	nº	Δ (a)	nº	Δ (a)	nº	Δ (a)	(b)	(c)	nº	Δ (a)	Ptas.	Δ (a)	nº	Δ (a)	nº	Δ (a)
J U B I L A C I Ó N	2013	414		405		314		54		77,53%	47	19		19		2.583		204	
	2014	492	18,84%	481	18,77%	372	18,47%	65	20,37%	77,34%	48	19	0,00%	15	-21,05%	2.664	3,14%	248	21,57%
	2015	456	-7,32%	477	-0,83%	359	-3,49%	44	-32,31%	75,26%	35	13	-31,58%	18	20,00%	2.766	3,83%	314	26,61%
	2016	487	6,80%	490	2,73%	347	-3,34%	41	-6,82%	70,82%	30	38	192,31%	27	50,00%	2.878	4,05%	214	-31,85%
	2017	528	8,42%	478	-2,45%	389	12,10%	91	121,95%	81,38%	62	19	-50,00%	23	-14,81%	2.939	2,12%	200	-6,54%
	2018	564	6,82%	525	9,83%	392	0,77%	130	42,86%	74,67%	83	14	-26,32%	16	-30,43%	2.876	-2,14%	170	-15,00%
	2019	597	5,85%	657	25,14%	493	25,77%	70	-46,15%	75,04%	42	36	157,14%	26	62,50%	3.060	6,40%	60	-64,71%
	<b>TOTAL</b>		<b>3.538</b>		<b>3.513</b>		<b>2.666</b>		<b>70</b>		<b>75,89%</b>		<b>158</b>		<b>144</b>		<b>19.766</b>		<b>1.410</b>
I N V A L I D E Z	2013	454		464		343		67		73,92%	53	34		40		3.689		297	
	2014	483	6,39%	464	0,00%	343	0,00%	86	28,36%	73,92%	64	40	17,65%	30	-25,00%	3.811	3,31%	340	14,48%
	2015	389	-19,46%	386	-16,81%	273	-20,41%	89	3,49%	70,73%	82	26	-35,00%	35	16,67%	3.838	0,71%	422	24,12%
	2016	397	2,06%	435	12,69%	290	6,23%	51	-42,70%	66,67%	46	37	42,31%	21	-40,00%	3.838	0,00%	237	-43,84%
	2017	364	-8,31%	328	-24,60%	246	-15,17%	87	70,59%	75,00%	86	28	-24,32%	27	28,57%	3.826	-0,31%	204	-13,92%
	2018	314	-13,74%	318	-3,05%	222	-9,76%	83	-4,60%	69,81%	95	20	-28,57%	31	14,81%	3.488	-8,83%	163	-20,10%
	2019	336	7,01%	366	15,09%	246	10,81%	53	-36,14%	67,21%	57	61	205,00%	59	90,32%	3.653	4,73%	73	-55,21%
	<b>TOTAL</b>		<b>2.737</b>		<b>2.761</b>		<b>1.963</b>		<b>53</b>		<b>71,10%</b>		<b>246</b>		<b>243</b>		<b>26.143</b>		<b>1.736</b>
T O T A L	2013	868		869		657		121		75,60%	50	53		59		6.272		501	
	2014	975	12,33%	945	8,75%	715	8,83%	151	24,79%	75,66%	56	59	11,32%	45	-23,73%	6.475	3,24%	588	17,37%
	2015	845	-13,33%	863	-8,68%	632	-11,61%	133	-11,92%	73,23%	57	39	-33,90%	53	17,78%	6.604	1,99%	736	25,17%
	2016	884	4,62%	925	7,18%	637	0,79%	92	-30,83%	68,86%	37	75	92,31%	48	-9,43%	6.716	1,70%	451	-38,72%
	2017	892	0,90%	806	-12,86%	635	-0,31%	178	93,48%	78,78%	72	47	-37,33%	50	4,17%	6.765	0,73%	404	-10,42%
	2018	878	-1,57%	843	4,59%	614	-3,31%	213	19,66%	72,84%	87	34	-27,66%	47	-6,00%	6.364	-5,93%	333	-17,57%
	2019	933	6,26%	1.023	21,35%	739	20,36%	123	-42,25%	72,24%	47	97	185,29%	85	80,85%	6.713	5,48%	133	-60,06%
	<b>TOTAL</b>		<b>6.275</b>		<b>6.274</b>		<b>4.629</b>		<b>123</b>		<b>73,78%</b>		<b>404</b>		<b>387</b>		<b>45.909</b>		<b>3.146</b>

(a) Variación en relación con el año anterior

(b) Coeficiente de Reconocimiento (C.R.): cociente entre los expedientes aprobados y los resueltos

(c) Coeficiente de Gestión (C.G.): Expresa en días la entrada media de expedientes en relación con el número de los que se encuentran en gestión al finalizar el año

## COMUNIDAD DE LA RIOJA

### RESUMEN DE LA GESTIÓN DE LAS PENSIONES NO CONTRIBUTIVAS

		GESTIÓN EN TRÁMITE INICIAL						RECLAMACIONES				REVISIONES EFECTUADAS							
		Presentadas		Resueltas		Aprobadas		Pendientes		C.R.	C.G.	Presentadas		Efectuadas		Anuales		Oficio e Inst. de parte	
		nº	Δ (a)	nº	Δ (a)	nº	Δ (a)	nº	Δ (a)	(b)	(c)	nº	Δ (a)	Ptas.	Δ (a)	nº	Δ (a)	nº	Δ (a)
J U B I L A C I Ó N	2013	128		134		112		18		83,58%	51	5		4		989		117	
	2014	153	19,53%	147	9,70%	104	-7,14%	24	33,33%	70,75%	56	4	-20,00%	6	50,00%	992	0,30%	139	18,80%
	2015	156	1,96%	154	4,76%	121	16,35%	26	8,33%	78,57%	60	3	-25,00%	3	-50,00%	779	-21,47%	163	17,27%
	2016	164	5,13%	167	8,44%	118	-2,48%	23	-11,54%	70,66%	50	6	100,00%	2	-33,33%	819	5,13%	157	-3,68%
	2017	209	27,44%	187	11,98%	143	21,19%	45	95,65%	76,47%	78	2	-66,67%	1	-50,00%	809	-1,22%	157	0,00%
	2018	211	0,96%	211	12,83%	154	7,69%	45	0,00%	72,99%	77	4	100,00%	5	400,00%	846	4,57%	153	-2,55%
	2019	222	5,21%	230	9,00%	163	5,84%	37	-17,78%	70,87%	60	7	75,00%	11	120,00%	920	8,75%	217	41,83%
	<b>TOTAL</b>		<b>1.243</b>		<b>1.230</b>		<b>915</b>		<b>37</b>		<b>74,39%</b>		<b>31</b>		<b>32</b>		<b>6.154</b>		<b>1.103</b>
I N V A L I D E Z	2013	98		100		86		13		86,00%	48	2		1		750		145	
	2014	107	9,18%	94	-6,00%	73	-15,12%	26	100,00%	77,66%	87	4	100,00%	4	300,00%	761	1,47%	157	8,28%
	2015	92	-14,02%	106	12,77%	83	13,70%	12	-53,85%	78,30%	47	4	0,00%	3	-25,00%	1.000	31,41%	208	32,48%
	2016	90	-2,17%	80	-24,53%	64	-22,89%	22	83,33%	80,00%	88	4	0,00%	2	-33,33%	1.023	2,30%	197	-5,29%
	2017	73	-18,89%	84	5,00%	67	4,69%	11	-50,00%	79,76%	54	3	-25,00%	1	-50,00%	999	-2,35%	168	-14,72%
	2018	64	-12,33%	59	-29,76%	50	-25,37%	16	45,45%	84,75%	90	2	-33,33%	4	300,00%	974	-2,50%	138	-17,86%
	2019	63	-1,56%	66	11,86%	56	12,00%	13	-18,75%	84,85%	74	1	-50,00%	5	25,00%	990	1,64%	172	24,64%
	<b>TOTAL</b>		<b>587</b>		<b>589</b>		<b>479</b>		<b>13</b>		<b>81,32%</b>		<b>20</b>		<b>20</b>		<b>6.497</b>		<b>1.185</b>
T O T A L	2013	226		234		198		31		84,62%	49	7		5		1.739		262	
	2014	260	15,04%	241	2,99%	177	-10,61%	50	61,29%	73,44%	69	8	14,29%	10	100,00%	1.753	0,81%	296	12,98%
	2015	248	-4,62%	260	7,88%	204	15,25%	38	-24,00%	78,46%	55	7	-12,50%	6	-40,00%	1.779	1,48%	371	25,34%
	2016	254	2,42%	247	-5,00%	182	-10,78%	45	18,42%	73,68%	64	10	42,86%	4	-33,33%	1.842	3,54%	354	-4,58%
	2017	282	11,02%	271	9,72%	210	15,38%	56	24,44%	77,49%	71	5	-50,00%	2	-50,00%	1.808	-1,85%	325	-8,19%
	2018	275	-2,48%	270	-0,37%	204	-2,86%	61	8,93%	75,56%	80	6	20,00%	9	350,00%	1.820	0,66%	291	-10,46%
	2019	285	3,64%	296	9,63%	219	7,35%	50	-18,03%	73,99%	63	8	33,33%	16	77,78%	1.910	4,95%	389	33,68%
	<b>TOTAL</b>		<b>1.830</b>		<b>1.819</b>		<b>1.394</b>		<b>50</b>		<b>76,64%</b>		<b>51</b>		<b>52</b>		<b>12.651</b>		<b>2.288</b>

(a) Variación en relación con el año anterior

(b) Coeficiente de Reconocimiento (C.R.): cociente entre los expedientes aprobados y los resueltos

(c) Coeficiente de Gestión (C.G.): Expresa en días la entrada media de expedientes en relación con el número de los que se encuentran en gestión al finalizar el año

## CIUDAD AUTÓNOMA DE CEUTA

### RESUMEN DE LA GESTIÓN DE LAS PENSIONES NO CONTRIBUTIVAS

		GESTIÓN EN TRÁMITE INICIAL						RECLAMACIONES				REVISIONES EFECTUADAS							
		Presentadas		Resueltas		Aprobadas		Pendientes		C.R.	C.G.	Presentadas		Efectuadas		Anuales		Oficio e Inst. de parte	
		nº	Δ (a)	nº	Δ (a)	nº	Δ (a)	nº	Δ (a)	(b)	(c)	nº	Δ (a)	Ptas.	Δ (a)	nº	Δ (a)	nº	Δ (a)
J U B I L A C I Ó N	2013	113		110		52		21		47,27%	67	8		8		629		162	
	2014	147	30,09%	139	26,36%	76	46,15%	29	38,10%	54,68%	71	8	0,00%	8	0,00%	867	37,84%	230	41,98%
	2015	121	-17,69%	130	-6,47%	64	-15,79%	20	-31,03%	49,23%	60	14	75,00%	14	75,00%	632	-27,10%	327	42,17%
	2016	98	-19,01%	94	-27,69%	55	-14,06%	24	20,00%	58,51%	88	7	-50,00%	7	-50,00%	650	2,85%	436	33,33%
	2017	113	15,31%	106	12,77%	57	3,64%	31	29,17%	53,77%	99	12	71,43%	10	42,86%	657	1,08%	348	-20,18%
	2018	106	-6,19%	126	18,87%	83	45,61%	11	-64,52%	65,87%	37	9	-25,00%	11	10,00%	681	3,65%	415	19,25%
	2019	150	41,51%	149	18,25%	96	15,66%	12	9,09%	64,43%	29	14	55,56%	14	27,27%	687	0,88%	1.345	224,10%
	<b>TOTAL</b>	<b>848</b>		<b>854</b>		<b>483</b>		<b>12</b>		<b>56,56%</b>			<b>72</b>		<b>72</b>		<b>4.803</b>		<b>3.263</b>
I N V A L I D E Z	2013	212		195		79		47		40,51%	80	15		14		1.117		355	
	2014	214	0,94%	212	8,72%	98	24,05%	49	4,26%	46,23%	82	32	113,33%	28	100,00%	905	-18,98%	463	30,42%
	2015	187	-12,62%	197	-7,08%	102	4,08%	39	-20,41%	51,78%	75	19	-40,63%	24	-14,29%	1.228	35,69%	553	19,44%
	2016	155	-17,11%	164	-16,75%	97	-4,90%	30	-23,08%	59,15%	70	13	-31,58%	13	-45,83%	1.265	3,01%	591	6,87%
	2017	123	-20,65%	122	-25,61%	75	-22,68%	31	3,33%	61,48%	91	23	76,92%	23	76,92%	1.301	2,85%	698	18,10%
	2018	133	8,13%	146	19,67%	102	36,00%	18	-41,94%	69,86%	49	26	13,04%	26	13,04%	1.315	1,08%	739	5,87%
	2019	133	0,00%	139	-4,79%	94	-7,84%	12	-33,33%	67,63%	32	17	-34,62%	16	-38,46%	1.308	-0,53%	2.210	199,05%
	<b>TOTAL</b>	<b>1.157</b>		<b>1.175</b>		<b>647</b>		<b>12</b>		<b>55,06%</b>			<b>145</b>		<b>144</b>		<b>8.439</b>		<b>5.609</b>
T O T A L	2013	325		305		131		68		42,95%	75	23		22		1.746		517	
	2014	361	11,08%	351	15,08%	174	32,82%	78	14,71%	49,57%	78	40	73,91%	36	63,64%	1.772	1,49%	693	34,04%
	2015	308	-14,68%	327	-6,84%	166	-4,60%	59	-24,36%	50,76%	69	33	-17,50%	38	5,56%	1.860	4,97%	880	26,98%
	2016	253	-17,86%	258	-21,10%	152	-8,43%	54	-8,47%	58,91%	77	20	-39,39%	20	-47,37%	1.915	2,96%	1.027	16,70%
	2017	236	-6,72%	228	-11,63%	132	-13,16%	62	14,81%	57,89%	95	35	75,00%	33	65,00%	1.958	2,25%	1.046	1,85%
	2018	239	1,27%	272	19,30%	185	40,15%	29	-53,23%	68,01%	44	35	0,00%	37	12,12%	1.996	1,94%	1.154	10,33%
	2019	283	18,41%	288	5,88%	190	2,70%	24	-17,24%	65,97%	31	31	-11,43%	30	-18,92%	1.995	-0,05%	3.555	208,06%
	<b>TOTAL</b>	<b>2.005</b>		<b>2.029</b>		<b>1.130</b>		<b>24</b>		<b>55,69%</b>			<b>217</b>		<b>216</b>		<b>13.242</b>		<b>8.872</b>

(a) Variación en relación con el año anterior

(b) Coeficiente de Reconocimiento (C.R.): cociente entre los expedientes aprobados y los resueltos

(c) Coeficiente de Gestión (C.G.): Expresa en días la entrada media de expedientes en relación con el número de los que se encuentran en gestión al finalizar el año

## CIUDAD AUTÓNOMA DE MELILLA

### RESUMEN DE LA GESTIÓN DE LAS PENSIONES NO CONTRIBUTIVAS

		GESTIÓN EN TRÁMITE INICIAL						RECLAMACIONES				REVISIONES EFECTUADAS							
		Presentadas		Resueltas		Aprobadas		Pendientes		C.R.	C.G.	Presentadas		Efectuadas		Anuales		Oficio e Inst. de parte	
		nº	Δ (a)	nº	Δ (a)	nº	Δ (a)	nº	Δ (a)	(b)	(c)	nº	Δ (a)	Ptas.	Δ (a)	nº	Δ (a)	nº	Δ (a)
J U B I L A C I Ó N	2013	91		94		64		5		68,09%	20	9		8		584		132	
	2014	99	8,79%	98	4,26%	68	6,25%	6	20,00%	69,39%	22	14	55,56%	15	87,50%	651	11,47%	162	22,73%
	2015	82	-17,17%	76	-22,45%	54	-20,59%	12	100,00%	71,05%	53	12	-14,29%	12	-20,00%	667	2,46%	153	-5,56%
	2016	94	14,63%	92	21,05%	77	42,59%	14	16,67%	83,70%	54	8	-33,33%	7	-41,67%	642	-3,75%	119	-22,22%
	2017	101	7,45%	95	3,26%	72	-6,49%	20	42,86%	75,79%	71	14	75,00%	13	85,71%	684	6,54%	144	21,01%
	2018	95	-5,94%	101	6,32%	74	2,78%	14	-30,00%	73,27%	53	22	57,14%	24	84,62%	690	0,88%	172	19,44%
	2019	109	14,74%	110	8,91%	86	16,22%	13	-7,14%	78,18%	43	9	-59,09%	9	-62,50%	712	3,19%	155	-9,88%
	<b>TOTAL</b>		<b>671</b>		<b>666</b>		<b>495</b>		<b>13</b>		<b>74,32%</b>		<b>88</b>		<b>88</b>		<b>4.630</b>		<b>1.037</b>
I N V A L I D E Z	2013	243		256		114		23		44,53%	34	30		26		2.564		686	
	2014	283	16,46%	265	3,52%	140	22,81%	41	78,26%	52,83%	52	48	60,00%	45	73,08%	1.912	-25,43%	663	-3,35%
	2015	234	-17,31%	233	-12,08%	88	-37,14%	42	2,44%	37,77%	65	42	-12,50%	44	-2,22%	2.069	8,21%	714	7,69%
	2016	228	-2,56%	244	4,72%	99	12,50%	26	-38,10%	40,57%	41	48	14,29%	52	18,18%	2.070	0,05%	675	-5,46%
	2017	198	-13,16%	194	-20,49%	73	-26,26%	30	15,38%	37,63%	55	57	18,75%	54	3,85%	2.048	-1,06%	621	-8,00%
	2018	166	-16,16%	176	-9,28%	64	-12,33%	20	-33,33%	36,36%	43	47	-17,54%	46	-14,81%	2.021	-1,32%	621	0,00%
	2019	210	26,51%	185	5,11%	80	25,00%	45	125,00%	43,24%	77	53	12,77%	53	15,22%	1.952	-3,41%	567	-8,70%
	<b>TOTAL</b>		<b>1.562</b>		<b>1.553</b>		<b>658</b>		<b>45</b>		<b>42,37%</b>		<b>325</b>		<b>320</b>		<b>14.636</b>		<b>4.547</b>
T O T A L	2013	334		350		178		28		50,86%	30	39		34		3.148		818	
	2014	382	14,37%	363	3,71%	208	16,85%	47	67,86%	57,30%	44	62	58,97%	60	76,47%	2.563	-18,58%	825	0,86%
	2015	316	-17,28%	309	-14,88%	142	-31,73%	54	14,89%	45,95%	62	54	-12,90%	56	-6,67%	2.736	6,75%	867	5,09%
	2016	322	1,90%	336	8,74%	176	23,94%	40	-25,93%	52,38%	45	56	3,70%	59	5,36%	2.712	-0,88%	794	-8,42%
	2017	299	-7,14%	289	-13,99%	145	-17,61%	50	25,00%	50,17%	60	71	26,79%	67	13,56%	2.732	0,74%	765	-3,65%
	2018	261	-12,71%	277	-4,15%	138	-4,83%	34	-32,00%	49,82%	47	69	-2,82%	70	4,48%	2.711	-0,77%	793	3,66%
	2019	319	22,22%	295	6,50%	166	20,29%	58	70,59%	56,27%	65	62	-10,14%	62	-11,43%	2.664	-1,73%	722	-8,95%
	<b>TOTAL</b>		<b>2.233</b>		<b>2.219</b>		<b>1.153</b>		<b>58</b>		<b>51,96%</b>		<b>413</b>		<b>408</b>		<b>19.266</b>		<b>5.584</b>

(a) Variación en relación con el año anterior

(b) Coeficiente de Reconocimiento (C.R.): cociente entre los expedientes aprobados y los resueltos

(c) Coeficiente de Gestión (C.G.): Expresa en días la entrada media de expedientes en relación con el número de los que se encuentran en gestión al finalizar el año

**PRESTACIONES SOCIALES Y ECONÓMICAS PARA PERSONAS CON DISCAPACIDAD:  
EVOLUCIÓN Y DISTRIBUCIÓN TERRITORIAL DE LA GESTIÓN**

**SUBSIDIO DE MOVILIDAD Y COMPENSACIÓN PARA GASTOS DE TRANSPORTE**

**EVOLUCIÓN INTERANUAL DE LAS PRESTACIONES SOLICITADAS**

CC.AA. PROVINCIAS	2013		2014		2015		2016		2017		2018		2019	
	nº	% (1)	nº	% (1)	nº	% (1)	nº	% (1)	nº	% (1)	nº	% (1)	nº	% (1)
<b>ANDALUCÍA</b>	<b>38</b>	<b>12,03%</b>	<b>51</b>	<b>19,39%</b>	<b>61</b>	<b>20,61%</b>	<b>39</b>	<b>15,12%</b>	<b>35</b>	<b>16,59%</b>	<b>46</b>	<b>16,61%</b>	<b>82</b>	<b>24,77%</b>
ALMERÍA	8	2,53%	18	6,84%	16	5,41%	8	3,10%	6	2,84%	5	1,81%	8	2,42%
CÁDIZ	5	1,58%	5	1,90%	1	0,34%	2	0,78%	3	1,42%	3	1,08%	19	5,74%
CÓRDOBA	0	0,00%	1	0,38%	8	2,70%	5	1,94%	4	1,90%	2	0,72%	9	2,72%
GRANADA	4	1,27%	1	0,38%	3	1,01%	3	1,16%	2	0,95%	1	0,36%	2	0,60%
HUELVA	2	0,63%	1	0,38%	3	1,01%	6	2,33%	2	0,95%	6	2,17%	5	1,51%
JAÉN	1	0,32%	0	0,00%	0	0,00%	0	0,00%	0	0,00%	0	0,00%	5	1,51%
MÁLAGA	2	0,63%	5	1,90%	10	3,38%	9	3,49%	6	2,84%	12	4,33%	14	4,23%
SEVILLA	16	5,06%	20	7,60%	20	6,76%	6	2,33%	12	5,69%	17	6,14%	20	6,04%
<b>ARAGÓN</b>	<b>5</b>	<b>1,58%</b>	<b>4</b>	<b>1,52%</b>	<b>9</b>	<b>3,04%</b>	<b>4</b>	<b>1,55%</b>	<b>4</b>	<b>1,90%</b>	<b>8</b>	<b>2,89%</b>	<b>8</b>	<b>2,42%</b>
HUESCA	2	0,63%	1	0,38%	1	0,34%	1	0,39%	1	0,47%	0	0,00%	0	0,00%
TERUEL	1	0,32%	0	0,00%	0	0,00%	1	0,39%	0	0,00%	0	0,00%	0	0,00%
ZARAGOZA	2	0,63%	3	1,14%	8	2,70%	2	0,78%	3	1,42%	8	2,89%	8	2,42%
<b>ASTURIAS</b>	<b>3</b>	<b>0,95%</b>	<b>1</b>	<b>0,38%</b>	<b>1</b>	<b>0,34%</b>	<b>6</b>	<b>2,33%</b>	<b>0</b>	<b>0,00%</b>	<b>2</b>	<b>0,72%</b>	<b>3</b>	<b>0,91%</b>
<b>ILLES BALEARS</b>	<b>0</b>	<b>0,00%</b>	<b>0</b>	<b>0,00%</b>	<b>0</b>	<b>0,00%</b>	<b>3</b>	<b>1,16%</b>	<b>0</b>	<b>0,00%</b>	<b>0</b>	<b>0,00%</b>	<b>0</b>	<b>0,00%</b>
<b>CANARIAS</b>	<b>4</b>	<b>1,27%</b>	<b>6</b>	<b>2,28%</b>	<b>4</b>	<b>1,35%</b>	<b>10</b>	<b>3,88%</b>	<b>5</b>	<b>2,37%</b>	<b>18</b>	<b>6,50%</b>	<b>6</b>	<b>1,81%</b>
LAS PALMAS	4	1,27%	5	1,90%	2	0,68%	5	1,94%	3	1,42%	12	4,33%	3	0,91%
S.C. TENERIFE	0	0,00%	1	0,38%	2	0,68%	5	1,94%	2	0,95%	6	2,17%	3	0,91%
<b>CANTABRIA</b>	<b>2</b>	<b>0,63%</b>	<b>1</b>	<b>0,38%</b>	<b>3</b>	<b>1,01%</b>	<b>3</b>	<b>1,16%</b>	<b>4</b>	<b>1,90%</b>	<b>4</b>	<b>1,44%</b>	<b>1</b>	<b>0,30%</b>
<b>CASTILLA Y LEÓN</b>	<b>9</b>	<b>2,85%</b>	<b>2</b>	<b>0,76%</b>	<b>7</b>	<b>2,36%</b>	<b>7</b>	<b>2,71%</b>	<b>8</b>	<b>3,79%</b>	<b>7</b>	<b>2,53%</b>	<b>3</b>	<b>0,91%</b>
ÁVILA	0	0,00%	0	0,00%	0	0,00%	2	0,78%	1	0,47%	0	0,00%	0	0,00%
BURGOS	3	0,95%	1	0,38%	1	0,34%	2	0,78%	3	1,42%	1	0,36%	0	0,00%
LEÓN	2	0,63%	0	0,00%	0	0,00%	2	0,78%	1	0,47%	4	1,44%	1	0,30%
PALENCIA	0	0,00%	0	0,00%	0	0,00%	0	0,00%	1	0,47%	0	0,00%	1	0,30%
SALAMANCA	0	0,00%	0	0,00%	4	1,35%	0	0,00%	0	0,00%	0	0,00%	1	0,30%
SEGOVIA	0	0,00%	0	0,00%	0	0,00%	0	0,00%	0	0,00%	0	0,00%	0	0,00%
SORIA	0	0,00%	0	0,00%	0	0,00%	0	0,00%	2	0,95%	0	0,00%	0	0,00%
VALLADOLID	2	0,63%	0	0,00%	0	0,00%	0	0,00%	0	0,00%	0	0,00%	0	0,00%
ZAMORA	2	0,63%	1	0,38%	2	0,68%	1	0,39%	0	0,00%	2	0,72%	0	0,00%
<b>CASTILLA-LA MANCHA</b>	<b>6</b>	<b>1,90%</b>	<b>12</b>	<b>4,56%</b>	<b>4</b>	<b>1,35%</b>	<b>2</b>	<b>0,78%</b>	<b>3</b>	<b>1,42%</b>	<b>6</b>	<b>2,17%</b>	<b>9</b>	<b>2,72%</b>
ALBACETE	1	0,32%	0	0,00%	0	0,00%	0	0,00%	1	0,47%	0	0,00%	0	0,00%
CIUDAD REAL	0	0,00%	7	2,66%	2	0,68%	0	0,00%	0	0,00%	3	1,08%	4	1,21%
CUENCA	2	0,63%	1	0,38%	0	0,00%	0	0,00%	0	0,00%	2	0,72%	2	0,60%
GUADALAJARA	1	0,32%	3	1,14%	0	0,00%	0	0,00%	0	0,00%	0	0,00%	2	0,60%
TOLEDO	2	0,63%	1	0,38%	2	0,68%	2	0,78%	2	0,95%	1	0,36%	1	0,30%

CC.AA. PROVINCIAS	2013		2014		2015		2016		2017		2018		2019	
	nº	% (1)	nº	% (1)	nº	% (1)	nº	% (1)	nº	% (1)	nº	% (1)	nº	% (1)
<b>CATALUNYA</b>	<b>83</b>	<b>26,27%</b>	<b>25</b>	<b>9,51%</b>	<b>32</b>	<b>10,81%</b>	<b>3</b>	<b>1,16%</b>	<b>0</b>	<b>0,00%</b>	<b>0</b>	<b>0,00%</b>	<b>29</b>	<b>8,76%</b>
BARCELONA	70	22,15%	19	7,22%	17	5,74%	0	0,00%	0	0,00%	0	0,00%	20	6,04%
GIRONA	1	0,32%	0	0,00%	4	1,35%	0	0,00%	0	0,00%	0	0,00%	5	1,51%
LLEIDA	4	1,27%	3	1,14%	4	1,35%	0	0,00%	0	0,00%	0	0,00%	4	1,21%
TARRAGONA	8	2,53%	3	1,14%	7	2,36%	3	1,16%	0	0,00%	0	0,00%	0	0,00%
<b>C. VALENCIANA</b>	<b>33</b>	<b>10,44%</b>	<b>22</b>	<b>8,37%</b>	<b>20</b>	<b>6,76%</b>	<b>24</b>	<b>9,30%</b>	<b>15</b>	<b>7,11%</b>	<b>21</b>	<b>7,58%</b>	<b>20</b>	<b>6,04%</b>
ALICANTE	18	5,70%	12	4,56%	9	3,04%	8	3,10%	11	5,21%	2	0,72%	8	2,42%
CASTELLÓN	0	0,00%	0	0,00%	2	0,68%	0	0,00%	0	0,00%	8	2,89%	1	0,30%
VALENCIA	15	4,75%	10	3,80%	9	3,04%	16	6,20%	4	1,90%	11	3,97%	11	3,32%
<b>EXTREMADURA</b>	<b>9</b>	<b>2,85%</b>	<b>8</b>	<b>3,04%</b>	<b>5</b>	<b>1,69%</b>	<b>3</b>	<b>1,16%</b>	<b>6</b>	<b>2,84%</b>	<b>8</b>	<b>2,89%</b>	<b>14</b>	<b>4,23%</b>
BADAJOS	6	1,90%	7	2,66%	4	1,35%	2	0,78%	3	1,42%	7	2,53%	4	1,21%
CÁCERES	3	0,95%	1	0,38%	1	0,34%	1	0,39%	3	1,42%	1	0,36%	10	3,02%
<b>GALICIA</b>	<b>4</b>	<b>1,27%</b>	<b>14</b>	<b>5,32%</b>	<b>4</b>	<b>1,35%</b>	<b>6</b>	<b>2,33%</b>	<b>6</b>	<b>2,84%</b>	<b>16</b>	<b>5,78%</b>	<b>12</b>	<b>3,63%</b>
A CORUÑA	4	1,27%	10	3,80%	2	0,68%	2	0,78%	2	0,95%	10	3,61%	5	1,51%
LUGO	0	0,00%	0	0,00%	1	0,34%	2	0,78%	0	0,00%	1	0,36%	0	0,00%
OURENSE	0	0,00%	0	0,00%	1	0,34%	0	0,00%	1	0,47%	2	0,72%	3	0,91%
PONTEVEDRA	0	0,00%	4	1,52%	0	0,00%	2	0,78%	3	1,42%	3	1,08%	4	1,21%
<b>MADRID</b>	<b>20</b>	<b>6,33%</b>	<b>18</b>	<b>6,84%</b>	<b>33</b>	<b>11,15%</b>	<b>39</b>	<b>15,12%</b>	<b>54</b>	<b>25,59%</b>	<b>34</b>	<b>12,27%</b>	<b>44</b>	<b>13,29%</b>
MURCIA	12	3,80%	17	6,46%	23	7,77%	13	5,04%	11	5,21%	8	2,89%	9	2,72%
NAVARRA	3	0,95%	3	1,14%	1	0,34%	2	0,78%	1	0,47%	2	0,72%	2	0,60%
<b>PAÍS VASCO</b>	<b>2</b>	<b>0,63%</b>	<b>4</b>	<b>1,52%</b>	<b>7</b>	<b>2,36%</b>	<b>11</b>	<b>4,26%</b>	<b>3</b>	<b>1,42%</b>	<b>63</b>	<b>22,74%</b>	<b>20</b>	<b>6,04%</b>
ARABA/ÁLAVA	0	0,00%	0	0,00%	0	0,00%	1	0,39%	0	0,00%	1	0,36%	3	0,91%
GIPUZKOA	0	0,00%	3	1,14%	4	1,35%	3	1,16%	3	1,42%	56	20,22%	14	4,23%
BIZKAIA	2	0,63%	1	0,38%	3	1,01%	7	2,71%	0	0,00%	6	2,17%	3	0,91%
LA RIOJA	3	0,95%	1	0,38%	0	0,00%	0	0,00%	2	0,95%	2	0,72%	0	0,00%
CEUTA	17	5,38%	7	2,66%	12	4,05%	29	11,24%	22	10,43%	7	2,53%	10	3,02%
MELILLA	63	19,94%	67	25,48%	70	23,65%	54	20,93%	32	15,17%	25	9,03%	59	17,82%
<b>TOTAL ESTADO</b>	<b>316</b>	<b>100,00%</b>	<b>263</b>	<b>100,00%</b>	<b>296</b>	<b>100,00%</b>	<b>258</b>	<b>100,00%</b>	<b>211</b>	<b>100,00%</b>	<b>277</b>	<b>100,00%</b>	<b>331</b>	<b>100,00%</b>

(1) Calculado sobre el total de solicitudes presentadas en el año



## ASISTENCIA SANITARIA Y PRESTACIÓN FARMACÉUTICA

### EVOLUCIÓN INTERANUAL DE LAS PRESTACIONES SOLICITADAS

CC.AA. PROVINCIAS	2013		2014		2015		2016		2017		2018		2019	
	nº	% (1)	nº	% (1)	nº	% (1)	nº	% (1)	nº	% (1)	nº	% (1)	nº	% (1)
<b>ANDALUCÍA</b>	<b>50</b>	<b>20,66%</b>	<b>27</b>	<b>22,31%</b>	<b>24</b>	<b>22,43%</b>	<b>25</b>	<b>22,32%</b>	<b>25</b>	<b>26,88%</b>	<b>49</b>	<b>45,79%</b>	<b>62</b>	<b>48,06%</b>
ALMERÍA	21	8,68%	5	4,13%	2	1,87%	1	0,89%	1	1,08%	3	2,80%	5	3,88%
CÁDIZ	2	0,83%	0	0,00%	0	0,00%	0	0,00%	0	0,00%	0	0,00%	10	7,75%
CÓRDOBA	1	0,41%	0	0,00%	3	2,80%	10	8,93%	1	1,08%	6	5,61%	3	2,33%
GRANADA	4	1,65%	4	3,31%	2	1,87%	1	0,89%	4	4,30%	2	1,87%	1	0,78%
HUELVA	5	2,07%	1	0,83%	2	1,87%	0	0,00%	0	0,00%	4	3,74%	1	0,78%
JAÉN	1	0,41%	0	0,00%	0	0,00%	0	0,00%	0	0,00%	0	0,00%	4	3,10%
MÁLAGA	15	6,20%	8	6,61%	5	4,67%	7	6,25%	8	8,60%	12	11,21%	13	10,08%
SEVILLA	1	0,41%	9	7,44%	10	9,35%	6	5,36%	11	11,83%	22	20,56%	25	19,38%
<b>ARAGÓN</b>	<b>10</b>	<b>4,13%</b>	<b>9</b>	<b>7,44%</b>	<b>6</b>	<b>5,61%</b>	<b>3</b>	<b>2,68%</b>	<b>5</b>	<b>5,38%</b>	<b>7</b>	<b>6,54%</b>	<b>6</b>	<b>4,65%</b>
HUESCA	4	1,65%	2	1,65%	1	0,93%	1	0,89%	0	0,00%	0	0,00%	1	0,78%
TERUEL	0	0,00%	0	0,00%	0	0,00%	1	0,89%	1	1,08%	0	0,00%	0	0,00%
ZARAGOZA	6	2,48%	7	5,79%	5	4,67%	1	0,89%	4	4,30%	7	6,54%	5	3,88%
<b>ASTURIAS</b>	<b>29</b>	<b>11,98%</b>	<b>4</b>	<b>3,31%</b>	<b>4</b>	<b>3,74%</b>	<b>3</b>	<b>2,68%</b>	<b>3</b>	<b>3,23%</b>	<b>5</b>	<b>4,67%</b>	<b>3</b>	<b>2,33%</b>
<b>ILLES BALEARS</b>	<b>1</b>	<b>0,41%</b>	<b>0</b>	<b>0,00%</b>	<b>0</b>	<b>0,00%</b>	<b>2</b>	<b>1,79%</b>	<b>0</b>	<b>0,00%</b>	<b>0</b>	<b>0,00%</b>	<b>0</b>	<b>0,00%</b>
<b>CANARIAS</b>	<b>2</b>	<b>0,83%</b>	<b>6</b>	<b>4,96%</b>	<b>6</b>	<b>5,61%</b>	<b>7</b>	<b>6,25%</b>	<b>3</b>	<b>3,23%</b>	<b>0</b>	<b>0,00%</b>	<b>0</b>	<b>0,00%</b>
LAS PALMAS	1	0,41%	6	4,96%	5	4,67%	2	1,79%	1	1,08%	0	0,00%	0	0,00%
S.C. TENERIFE	1	0,41%	0	0,00%	1	0,93%	5	4,46%	2	2,15%	0	0,00%	0	0,00%
<b>CANTABRIA</b>	<b>1</b>	<b>0,41%</b>	<b>0</b>	<b>0,00%</b>	<b>0</b>	<b>0,00%</b>	<b>2</b>	<b>1,79%</b>	<b>1</b>	<b>1,08%</b>	<b>1</b>	<b>0,93%</b>	<b>0</b>	<b>0,00%</b>
<b>CASTILLA Y LEÓN</b>	<b>13</b>	<b>5,37%</b>	<b>4</b>	<b>3,31%</b>	<b>2</b>	<b>1,87%</b>	<b>5</b>	<b>4,46%</b>	<b>2</b>	<b>2,15%</b>	<b>3</b>	<b>2,80%</b>	<b>6</b>	<b>4,65%</b>
ÁVILA	0	0,00%	0	0,00%	0	0,00%	0	0,00%	1	1,08%	0	0,00%	0	0,00%
BURGOS	2	0,83%	1	0,83%	0	0,00%	1	0,89%	1	1,08%	1	0,93%	3	2,33%
LEÓN	1	0,41%	0	0,00%	1	0,93%	4	3,57%	0	0,00%	1	0,93%	2	1,55%
PALENCIA	0	0,00%	0	0,00%	0	0,00%	0	0,00%	0	0,00%	0	0,00%	1	0,78%
SALAMANCA	7	2,89%	0	0,00%	1	0,93%	0	0,00%	0	0,00%	0	0,00%	0	0,00%
SEGOVIA	0	0,00%	0	0,00%	0	0,00%	0	0,00%	0	0,00%	0	0,00%	0	0,00%
SORIA	0	0,00%	0	0,00%	0	0,00%	0	0,00%	0	0,00%	1	0,93%	0	0,00%
VALLADOLID	3	1,24%	3	2,48%	0	0,00%	0	0,00%	0	0,00%	0	0,00%	0	0,00%
ZAMORA	0	0,00%	0	0,00%	0	0,00%	0	0,00%	0	0,00%	0	0,00%	0	0,00%
<b>CASTILLA-LA MANCHA</b>	<b>3</b>	<b>1,24%</b>	<b>5</b>	<b>4,13%</b>	<b>2</b>	<b>1,87%</b>	<b>1</b>	<b>0,89%</b>	<b>0</b>	<b>0,00%</b>	<b>3</b>	<b>2,80%</b>	<b>4</b>	<b>3,10%</b>
ALBACETE	0	0,00%	0	0,00%	0	0,00%	0	0,00%	0	0,00%	0	0,00%	0	0,00%
CIUDAD REAL	3	1,24%	0	0,00%	1	0,93%	0	0,00%	0	0,00%	2	1,87%	4	3,10%
CUENCA	0	0,00%	1	0,83%	0	0,00%	0	0,00%	0	0,00%	0	0,00%	0	0,00%
GUADALAJARA	0	0,00%	1	0,83%	0	0,00%	0	0,00%	0	0,00%	0	0,00%	0	0,00%
TOLEDO	0	0,00%	3	2,48%	1	0,93%	1	0,89%	0	0,00%	1	0,93%	0	0,00%

CC.AA. PROVINCIAS	2013		2014		2015		2016		2017		2018		2019	
	nº	% (1)	nº	% (1)	nº	% (1)	nº	%	nº	%	nº	%	nº	%
<b>CATALUNYA</b>	<b>23</b>	<b>9,50%</b>	<b>16</b>	<b>13,22%</b>	<b>17</b>	<b>15,89%</b>	<b>0</b>	<b>0,00%</b>	<b>0</b>	<b>0,00%</b>	<b>0</b>	<b>0,00%</b>	<b>0</b>	<b>0,00%</b>
BARCELONA	14	5,79%	10	8,26%	12	11,21%	0	0,00%	0	0,00%	0	0,00%	0	0,00%
GIRONA	3	1,24%	1	0,83%	2	1,87%	0	0,00%	0	0,00%	0	0,00%	0	0,00%
LLEIDA	4	1,65%	1	0,83%	1	0,93%	0	0,00%	0	0,00%	0	0,00%	0	0,00%
TARRAGONA	2	0,83%	4	3,31%	2	1,87%	0	0,00%	0	0,00%	0	0,00%	0	0,00%
<b>C. VALENCIANA</b>	<b>13</b>	<b>5,37%</b>	<b>0</b>	<b>0,00%</b>	<b>0</b>	<b>0,00%</b>	<b>0</b>	<b>0,00%</b>	<b>0</b>	<b>0,00%</b>	<b>3</b>	<b>2,80%</b>	<b>1</b>	<b>0,78%</b>
ALICANTE	2	0,83%	0	0,00%	0	0,00%	0	0,00%	0	0,00%	2	1,87%	1	0,78%
CASTELLÓN	0	0,00%	0	0,00%	0	0,00%	0	0,00%	0	0,00%	0	0,00%	0	0,00%
VALENCIA	11	4,55%	0	0,00%	0	0,00%	0	0,00%	0	0,00%	1	0,93%	0	0,00%
<b>EXTREMADURA</b>	<b>5</b>	<b>2,07%</b>	<b>2</b>	<b>1,65%</b>	<b>0</b>	<b>0,00%</b>	<b>2</b>	<b>1,79%</b>	<b>0</b>	<b>0,00%</b>	<b>1</b>	<b>0,93%</b>	<b>0</b>	<b>0,00%</b>
BADAJOS	3	1,24%	2	1,65%	0	0,00%	1	0,89%	0	0,00%	1	0,93%	0	0,00%
CÁCERES	2	0,83%	0	0,00%	0	0,00%	1	0,89%	0	0,00%	0	0,00%	0	0,00%
<b>GALICIA</b>	<b>46</b>	<b>19,01%</b>	<b>12</b>	<b>9,92%</b>	<b>6</b>	<b>5,61%</b>	<b>11</b>	<b>9,82%</b>	<b>11</b>	<b>11,83%</b>	<b>7</b>	<b>6,54%</b>	<b>6</b>	<b>4,65%</b>
A CORUÑA	8	3,31%	3	2,48%	3	2,80%	2	1,79%	5	5,38%	1	0,93%	3	2,33%
LUGO	3	1,24%	1	0,83%	1	0,93%	2	1,79%	1	1,08%	0	0,00%	0	0,00%
OURENSE	2	0,83%	0	0,00%	1	0,93%	0	0,00%	0	0,00%	3	2,80%	0	0,00%
PONTEVEDRA	33	13,64%	8	6,61%	1	0,93%	7	6,25%	5	5,38%	3	2,80%	3	2,33%
<b>MADRID</b>	<b>22</b>	<b>9,09%</b>	<b>22</b>	<b>18,18%</b>	<b>32</b>	<b>29,91%</b>	<b>37</b>	<b>33,04%</b>	<b>33</b>	<b>35,48%</b>	<b>20</b>	<b>18,69%</b>	<b>38</b>	<b>29,46%</b>
MURCIA	8	3,31%	3	2,48%	1	0,93%	9	8,04%	3	3,23%	5	4,67%	2	1,55%
NAVARRA	4	1,65%	1	0,83%	2	1,87%	1	0,89%	0	0,00%	0	0,00%	0	0,00%
<b>PAÍS VASCO</b>	<b>9</b>	<b>3,72%</b>	<b>5</b>	<b>4,13%</b>	<b>5</b>	<b>4,67%</b>	<b>2</b>	<b>1,79%</b>	<b>3</b>	<b>3,23%</b>	<b>3</b>	<b>2,80%</b>	<b>0</b>	<b>0,00%</b>
ARABA/ÁLAVA	0	0,00%	0	0,00%	0	0,00%	0	0,00%	0	0,00%	0	0,00%	0	0,00%
GIPUZKOA	4	1,65%	5	4,13%	2	1,87%	2	1,79%	0	0,00%	0	0,00%	0	0,00%
BIZKAIA	5	2,07%	0	0,00%	3	2,80%	0	0,00%	3	3,23%	3	2,80%	0	0,00%
LA RIOJA	1	0,41%	3	2,48%	0	0,00%	2	1,79%	1	1,08%	0	0,00%	1	0,78%
CEUTA	2	0,83%	2	1,65%	0	0,00%	0	0,00%	3	3,23%	0	0,00%	0	0,00%
MELILLA	0	0,00%	0	0,00%	0	0,00%	0	0,00%	0	0,00%	0	0,00%	0	0,00%
<b>TOTAL ESTADO</b>	<b>242</b>	<b>100,00%</b>	<b>121</b>	<b>100,00%</b>	<b>107</b>	<b>100,00%</b>	<b>112</b>	<b>100,00%</b>	<b>93</b>	<b>100,00%</b>	<b>107</b>	<b>100,00%</b>	<b>129</b>	<b>100,00%</b>

(1) Calculado sobre el total de solicitudes presentadas en el año

**TOTAL PRESTACIONES**

**EVOLUCIÓN INTERANUAL DE LAS PRESTACIONES SOLICITADAS**

CC.AA. PROVINCIAS	2013		2014		2015		2016		2017		2018		2019	
	nº	% (1)	nº	% (1)	nº	% (1)	nº	% (1)	nº	% (1)	nº	% (1)	nº	% (1)
<b>ANDALUCÍA</b>	<b>88</b>	<b>15,77%</b>	<b>78</b>	<b>20,31%</b>	<b>85</b>	<b>21,09%</b>	<b>64</b>	<b>17,30%</b>	<b>60</b>	<b>19,74%</b>	<b>95</b>	<b>24,74%</b>	<b>144</b>	<b>31,30%</b>
ALMERÍA	29	5,20%	23	5,99%	18	4,47%	9	2,43%	7	2,30%	8	2,08%	13	2,83%
CÁDIZ	7	1,25%	5	1,30%	1	0,25%	2	0,54%	3	0,99%	3	0,78%	29	6,30%
CÓRDOBA	1	0,18%	1	0,26%	11	2,73%	15	4,05%	5	1,64%	8	2,08%	12	2,61%
GRANADA	8	1,43%	5	1,30%	5	1,24%	4	1,08%	6	1,97%	3	0,78%	3	0,65%
HUELVA	7	1,25%	2	0,52%	5	1,24%	6	1,62%	2	0,66%	10	2,60%	6	1,30%
JAÉN	2	0,36%	0	0,00%	0	0,00%	0	0,00%	0	0,00%	0	0,00%	9	1,96%
MÁLAGA	17	3,05%	13	3,39%	15	3,72%	16	4,32%	14	4,61%	24	6,25%	27	5,87%
SEVILLA	17	3,05%	29	7,55%	30	7,44%	12	3,24%	23	7,57%	39	10,16%	45	9,78%
<b>ARAGÓN</b>	<b>15</b>	<b>2,69%</b>	<b>13</b>	<b>3,39%</b>	<b>15</b>	<b>3,72%</b>	<b>7</b>	<b>1,89%</b>	<b>9</b>	<b>2,96%</b>	<b>15</b>	<b>3,91%</b>	<b>14</b>	<b>3,04%</b>
HUESCA	6	1,08%	3	0,78%	2	0,50%	2	0,54%	1	0,33%	0	0,00%	1	0,22%
TERUEL	1	0,18%	0	0,00%	0	0,00%	2	0,54%	1	0,33%	0	0,00%	0	0,00%
ZARAGOZA	8	1,43%	10	2,60%	13	3,23%	3	0,81%	7	2,30%	15	3,91%	13	2,83%
<b>ASTURIAS</b>	<b>32</b>	<b>5,73%</b>	<b>5</b>	<b>1,30%</b>	<b>5</b>	<b>1,24%</b>	<b>9</b>	<b>2,43%</b>	<b>3</b>	<b>0,99%</b>	<b>7</b>	<b>1,82%</b>	<b>6</b>	<b>1,30%</b>
<b>ILLES BALEARS</b>	<b>1</b>	<b>0,18%</b>	<b>0</b>	<b>0,00%</b>	<b>0</b>	<b>0,00%</b>	<b>5</b>	<b>1,35%</b>	<b>0</b>	<b>0,00%</b>	<b>0</b>	<b>0,00%</b>	<b>0</b>	<b>0,00%</b>
<b>CANARIAS</b>	<b>6</b>	<b>1,08%</b>	<b>12</b>	<b>3,13%</b>	<b>10</b>	<b>2,48%</b>	<b>17</b>	<b>4,59%</b>	<b>8</b>	<b>2,63%</b>	<b>18</b>	<b>4,69%</b>	<b>6</b>	<b>1,30%</b>
LAS PALMAS	5	0,90%	11	2,86%	7	1,74%	7	1,89%	4	1,32%	12	3,13%	3	0,65%
S.C. TENERIFE	1	0,18%	1	0,26%	3	0,74%	10	2,70%	4	1,32%	6	1,56%	3	0,65%
<b>CANTABRIA</b>	<b>3</b>	<b>0,54%</b>	<b>1</b>	<b>0,26%</b>	<b>3</b>	<b>0,74%</b>	<b>5</b>	<b>1,35%</b>	<b>5</b>	<b>1,64%</b>	<b>5</b>	<b>1,30%</b>	<b>1</b>	<b>0,22%</b>
<b>CASTILLA Y LEÓN</b>	<b>22</b>	<b>3,94%</b>	<b>6</b>	<b>1,56%</b>	<b>9</b>	<b>2,23%</b>	<b>12</b>	<b>3,24%</b>	<b>10</b>	<b>3,29%</b>	<b>10</b>	<b>2,60%</b>	<b>9</b>	<b>1,96%</b>
ÁVILA	0	0,00%	0	0,00%	0	0,00%	2	0,54%	2	0,66%	0	0,00%	0	0,00%
BURGOS	5	0,90%	2	0,52%	1	0,25%	3	0,81%	4	1,32%	2	0,52%	3	0,65%
LEÓN	3	0,54%	0	0,00%	1	0,25%	6	1,62%	1	0,33%	5	1,30%	3	0,65%
PALENCIA	0	0,00%	0	0,00%	0	0,00%	0	0,00%	1	0,33%	0	0,00%	2	0,43%
SALAMANCA	7	1,25%	0	0,00%	5	1,24%	0	0,00%	0	0,00%	0	0,00%	1	0,22%
SEGOVIA	0	0,00%	0	0,00%	0	0,00%	0	0,00%	0	0,00%	0	0,00%	0	0,00%
SORIA	0	0,00%	0	0,00%	0	0,00%	0	0,00%	2	0,66%	1	0,26%	0	0,00%
VALLADOLID	5	0,90%	3	0,78%	0	0,00%	0	0,00%	0	0,00%	0	0,00%	0	0,00%
ZAMORA	2	0,36%	1	0,26%	2	0,50%	1	0,27%	0	0,00%	2	0,52%	0	0,00%
<b>CASTILLA-LA MANCHA</b>	<b>9</b>	<b>1,61%</b>	<b>17</b>	<b>4,43%</b>	<b>6</b>	<b>1,49%</b>	<b>3</b>	<b>0,81%</b>	<b>3</b>	<b>0,99%</b>	<b>9</b>	<b>2,34%</b>	<b>13</b>	<b>2,83%</b>
ALBACETE	1	0,18%	0	0,00%	0	0,00%	0	0,00%	1	0,33%	0	0,00%	0	0,00%
CIUDAD REAL	3	0,54%	7	1,82%	3	0,74%	0	0,00%	0	0,00%	5	1,30%	8	1,74%
CUENCA	2	0,36%	2	0,52%	0	0,00%	0	0,00%	0	0,00%	2	0,52%	2	0,43%
GUADALAJARA	1	0,18%	4	1,04%	0	0,00%	0	0,00%	0	0,00%	0	0,00%	2	0,43%
TOLEDO	2	0,36%	4	1,04%	3	0,74%	3	0,81%	2	0,66%	2	0,52%	1	0,22%

CC.AA. PROVINCIAS	2013		2014		2015		2016		2017		2018		2019	
	nº	%	nº	%	nº	%	nº	%(1)	nº	%(1)	nº	%(1)	nº	%
<b>CATALUNYA</b>	<b>106</b>	<b>19,00%</b>	<b>41</b>	<b>10,68%</b>	<b>49</b>	<b>12,16%</b>	<b>3</b>	<b>0,81%</b>	<b>0</b>	<b>0,00%</b>	<b>0</b>	<b>0,00%</b>	<b>29</b>	<b>6,30%</b>
BARCELONA	84	15,05%	29	7,55%	29	7,20%	0	0,00%	0	0,00%	0	0,00%	20	4,35%
GIRONA	4	0,72%	1	0,26%	6	1,49%	0	0,00%	0	0,00%	0	0,00%	5	1,09%
LLEIDA	8	1,43%	4	1,04%	5	1,24%	0	0,00%	0	0,00%	0	0,00%	4	0,87%
TARRAGONA	10	1,79%	7	1,82%	9	2,23%	3	0,81%	0	0,00%	0	0,00%	0	0,00%
<b>C. VALENCIANA</b>	<b>46</b>	<b>8,24%</b>	<b>22</b>	<b>5,73%</b>	<b>20</b>	<b>4,96%</b>	<b>24</b>	<b>6,49%</b>	<b>15</b>	<b>4,93%</b>	<b>24</b>	<b>6,25%</b>	<b>21</b>	<b>4,57%</b>
ALICANTE	20	3,58%	12	3,13%	9	2,23%	8	2,16%	11	3,62%	4	1,04%	9	1,96%
CASTELLÓN	0	0,00%	0	0,00%	2	0,50%	0	0,00%	0	0,00%	8	2,08%	1	0,22%
VALENCIA	26	4,66%	10	2,60%	9	2,23%	16	4,32%	4	1,32%	12	3,13%	11	2,39%
<b>EXTREMADURA</b>	<b>14</b>	<b>2,51%</b>	<b>10</b>	<b>2,60%</b>	<b>5</b>	<b>1,24%</b>	<b>5</b>	<b>1,35%</b>	<b>6</b>	<b>1,97%</b>	<b>9</b>	<b>2,34%</b>	<b>14</b>	<b>3,04%</b>
BADAJOS	9	1,61%	9	2,34%	4	0,99%	3	0,81%	3	0,99%	8	2,08%	4	0,87%
CÁCERES	5	0,90%	1	0,26%	1	0,25%	2	0,54%	3	0,99%	1	0,26%	10	2,17%
<b>GALICIA</b>	<b>50</b>	<b>8,96%</b>	<b>26</b>	<b>6,77%</b>	<b>10</b>	<b>2,48%</b>	<b>17</b>	<b>4,59%</b>	<b>17</b>	<b>5,59%</b>	<b>23</b>	<b>5,99%</b>	<b>18</b>	<b>3,91%</b>
A CORUÑA	12	2,15%	13	3,39%	5	1,24%	4	1,08%	7	2,30%	11	2,86%	8	1,74%
LUGO	3	0,54%	1	0,26%	2	0,50%	4	1,08%	1	0,33%	1	0,26%	0	0,00%
OURENSE	2	0,36%	0	0,00%	2	0,50%	0	0,00%	1	0,33%	5	1,30%	3	0,65%
PONTEVEDRA	33	5,91%	12	3,13%	1	0,25%	9	2,43%	8	2,63%	6	1,56%	7	1,52%
<b>MADRID</b>	<b>42</b>	<b>7,53%</b>	<b>40</b>	<b>10,42%</b>	<b>65</b>	<b>16,13%</b>	<b>76</b>	<b>20,54%</b>	<b>87</b>	<b>28,62%</b>	<b>54</b>	<b>14,06%</b>	<b>82</b>	<b>17,83%</b>
<b>MURCIA</b>	<b>20</b>	<b>3,58%</b>	<b>20</b>	<b>5,21%</b>	<b>24</b>	<b>5,96%</b>	<b>22</b>	<b>5,95%</b>	<b>14</b>	<b>4,61%</b>	<b>13</b>	<b>3,39%</b>	<b>11</b>	<b>2,39%</b>
<b>NAVARRA</b>	<b>7</b>	<b>1,25%</b>	<b>4</b>	<b>1,04%</b>	<b>3</b>	<b>0,74%</b>	<b>3</b>	<b>0,81%</b>	<b>1</b>	<b>0,33%</b>	<b>2</b>	<b>0,52%</b>	<b>2</b>	<b>0,43%</b>
<b>PAÍS VASCO</b>	<b>11</b>	<b>1,97%</b>	<b>9</b>	<b>2,34%</b>	<b>12</b>	<b>2,98%</b>	<b>13</b>	<b>3,51%</b>	<b>6</b>	<b>1,97%</b>	<b>66</b>	<b>17,19%</b>	<b>20</b>	<b>4,35%</b>
ARABA/ÁLAVA	0	0,00%	0	0,00%	0	0,00%	1	0,27%	0	0,00%	1	0,26%	3	0,65%
GIPUZKOA	4	0,72%	8	2,08%	6	1,49%	5	1,35%	3	0,99%	56	14,58%	14	3,04%
BIZKAIA	7	1,25%	1	0,26%	6	1,49%	7	1,89%	3	0,99%	9	2,34%	3	0,65%
<b>LA RIOJA</b>	<b>4</b>	<b>0,72%</b>	<b>4</b>	<b>1,04%</b>	<b>0</b>	<b>0,00%</b>	<b>2</b>	<b>0,54%</b>	<b>3</b>	<b>0,99%</b>	<b>2</b>	<b>0,52%</b>	<b>1</b>	<b>0,22%</b>
<b>CEUTA</b>	<b>19</b>	<b>3,41%</b>	<b>9</b>	<b>2,34%</b>	<b>12</b>	<b>2,98%</b>	<b>29</b>	<b>7,84%</b>	<b>25</b>	<b>8,22%</b>	<b>7</b>	<b>1,82%</b>	<b>10</b>	<b>2,17%</b>
<b>MELILLA</b>	<b>63</b>	<b>11,29%</b>	<b>67</b>	<b>17,45%</b>	<b>70</b>	<b>17,37%</b>	<b>54</b>	<b>14,59%</b>	<b>32</b>	<b>10,53%</b>	<b>25</b>	<b>6,51%</b>	<b>59</b>	<b>12,83%</b>
<b>TOTAL ESTADO</b>	<b>558</b>	<b>100,00%</b>	<b>384</b>	<b>100,00%</b>	<b>403</b>	<b>100,00%</b>	<b>370</b>	<b>100,00%</b>	<b>304</b>	<b>100,00%</b>	<b>384</b>	<b>100,00%</b>	<b>460</b>	<b>100,00%</b>

(1) Calculado sobre el total de solicitudes presentadas en el año

# SUBSIDIO DE MOVILIDAD Y COMPENSACIÓN PARA GASTOS DE TRANSPORTE

## EVOLUCIÓN INTERANUAL DE LAS PRESTACIONES RESUELTAS

CC.AA. PROVINCIAS	2013		2014		2015		2016		2017		2018		2019	
	nº	% (1)	nº	% (1)	nº	% (1)	nº	% (1)	nº	% (1)	nº	% (1)	nº	% (1)
ANDALUCÍA	39	12,19%	47	16,97%	67	22,56%	24	9,80%	45	19,74%	47	16,32%	60	20,83%
ALMERÍA	8	2,50%	18	6,50%	16	5,39%	8	3,27%	6	2,63%	5	1,74%	8	2,78%
CÁDIZ	6	1,88%	5	1,81%	1	0,34%	2	0,82%	3	1,32%	3	1,04%	12	4,17%
CÓRDOBA	1	0,31%	0	0,00%	9	3,03%	3	1,22%	6	2,63%	1	0,35%	10	3,47%
GRANADA	2	0,63%	1	0,36%	5	1,68%	0	0,00%	5	2,19%	1	0,35%	0	0,00%
HUELVA	3	0,94%	1	0,36%	3	1,01%	3	1,22%	5	2,19%	6	2,08%	3	1,04%
JAÉN	2	0,63%	0	0,00%	0	0,00%	0	0,00%	0	0,00%	0	0,00%	5	1,74%
MÁLAGA	3	0,94%	0	0,00%	14	4,71%	2	0,82%	11	4,82%	14	4,86%	5	1,74%
SEVILLA	14	4,38%	22	7,94%	19	6,40%	6	2,45%	9	3,95%	17	5,90%	17	5,90%
ARAGÓN	4	1,25%	5	1,81%	9	3,03%	4	1,63%	4	1,75%	8	2,78%	8	2,78%
HUESCA	2	0,63%	1	0,36%	1	0,34%	1	0,41%	1	0,44%	0	0,00%	0	0,00%
TERUEL	1	0,31%	0	0,00%	0	0,00%	1	0,41%	0	0,00%	0	0,00%	0	0,00%
ZARAGOZA	1	0,31%	4	1,44%	8	2,69%	2	0,82%	3	1,32%	8	2,78%	8	2,78%
ASTURIAS	4	1,25%	1	0,36%	1	0,34%	6	2,45%	0	0,00%	1	0,35%	4	1,39%
ILLES BALEARS	0	0,00%	0	0,00%	0	0,00%	3	1,22%	0	0,00%	0	0,00%	0	0,00%
CANARIAS	6	1,88%	5	1,81%	5	1,68%	10	4,08%	5	2,19%	18	6,25%	6	2,08%
LAS PALMAS	5	1,56%	5	1,81%	2	0,67%	5	2,04%	3	1,32%	12	4,17%	3	1,04%
S.C. TENERIFE	1	0,31%	0	0,00%	3	1,01%	5	2,04%	2	0,88%	6	2,08%	3	1,04%
CANTABRIA	2	0,63%	2	0,72%	3	1,01%	3	1,22%	3	1,32%	4	1,39%	2	0,69%
CASTILLA Y LEÓN	9	2,81%	3	1,08%	6	2,02%	7	2,86%	8	3,51%	6	2,08%	4	1,39%
ÁVILA	0	0,00%	0	0,00%	0	0,00%	2	0,82%	1	0,44%	0	0,00%	0	0,00%
BURGOS	3	0,94%	1	0,36%	0	0,00%	2	0,82%	3	1,32%	1	0,35%	1	0,35%
LEÓN	2	0,63%	1	0,36%	0	0,00%	2	0,82%	1	0,44%	3	1,04%	1	0,35%
PALENCIA	0	0,00%	0	0,00%	0	0,00%	0	0,00%	1	0,44%	0	0,00%	1	0,35%
SALAMANCA	0	0,00%	0	0,00%	4	1,35%	0	0,00%	0	0,00%	0	0,00%	1	0,35%
SEGOVIA	0	0,00%	0	0,00%	0	0,00%	0	0,00%	0	0,00%	0	0,00%	0	0,00%
SORIA	0	0,00%	0	0,00%	0	0,00%	0	0,00%	2	0,88%	0	0,00%	0	0,00%
VALLADOLID	2	0,63%	0	0,00%	0	0,00%	0	0,00%	0	0,00%	0	0,00%	0	0,00%
ZAMORA	2	0,63%	1	0,36%	2	0,67%	1	0,41%	0	0,00%	2	0,69%	0	0,00%
CASTILLA-LA MANCHA	5	1,56%	14	5,05%	6	2,02%	2	0,82%	3	1,32%	6	2,08%	8	2,78%
ALBACETE	1	0,31%	0	0,00%	0	0,00%	0	0,00%	1	0,44%	0	0,00%	0	0,00%
CIUDAD REAL	0	0,00%	5	1,81%	4	1,35%	0	0,00%	0	0,00%	3	1,04%	3	1,04%
CUENCA	2	0,63%	1	0,36%	0	0,00%	0	0,00%	0	0,00%	2	0,69%	2	0,69%
GUADALAJARA	2	0,63%	3	1,08%	0	0,00%	0	0,00%	0	0,00%	0	0,00%	2	0,69%
TOLEDO	0	0,00%	5	1,81%	2	0,67%	2	0,82%	2	0,88%	1	0,35%	1	0,35%

CC.AA. PROVINCIAS	2013		2014		2015		2016		2017		2018		2019	
	nº	% (1)	nº	% (1)	nº	% (1)	nº	% (1)		% (1)		% (1)		% (1)
CATALUNYA	84	26,25%	27	9,75%	38	12,79%	0	0,00%	0	0,00%	3	1,04%	18	6,25%
BARCELONA	72	22,50%	19	6,86%	21	7,07%	0	0,00%	0	0,00%	0	0,00%	15	5,21%
GIRONA	0	0,00%	1	0,36%	4	1,35%	0	0,00%	0	0,00%	0	0,00%	3	1,04%
LLEIDA	3	0,94%	4	1,44%	5	1,68%	0	0,00%	0	0,00%	0	0,00%	0	0,00%
TARRAGONA	9	2,81%	3	1,08%	8	2,69%	0	0,00%	0	0,00%	3	1,04%	0	0,00%
C. VALENCIANA	34	10,63%	27	9,75%	20	6,73%	22	8,98%	16	7,02%	23	7,99%	18	6,25%
ALICANTE	18	5,63%	12	4,33%	9	3,03%	8	3,27%	11	4,82%	2	0,69%	8	2,78%
CASTELLÓN	0	0,00%	0	0,00%	2	0,67%	0	0,00%	0	0,00%	8	2,78%	1	0,35%
VALENCIA	16	5,00%	15	5,42%	9	3,03%	14	5,71%	5	2,19%	13	4,51%	9	3,13%
EXTREMADURA	9	2,81%	7	2,53%	9	3,03%	1	0,41%	4	1,75%	12	4,17%	13	4,51%
BADAJOS	5	1,56%	6	2,17%	8	2,69%	0	0,00%	1	0,44%	11	3,82%	3	1,04%
CÁCERES	4	1,25%	1	0,36%	1	0,34%	1	0,41%	3	1,32%	1	0,35%	10	3,47%
GALICIA	5	1,56%	13	4,69%	5	1,68%	6	2,45%	5	2,19%	17	5,90%	11	3,82%
A CORUÑA	5	1,56%	9	3,25%	3	1,01%	2	0,82%	2	0,88%	10	3,47%	5	1,74%
LUGO	0	0,00%	0	0,00%	1	0,34%	2	0,82%	0	0,00%	1	0,35%	0	0,00%
OURENSE	0	0,00%	0	0,00%	1	0,34%	0	0,00%	1	0,44%	2	0,69%	3	1,04%
PONTEVEDRA	0	0,00%	4	1,44%	0	0,00%	2	0,82%	2	0,88%	4	1,39%	3	1,04%
MADRID	22	6,88%	16	5,78%	34	11,45%	40	16,33%	53	23,25%	34	11,81%	44	15,28%
MURCIA	12	3,75%	18	6,50%	18	6,06%	19	7,76%	12	5,26%	9	3,13%	5	1,74%
NAVARRA	3	0,94%	3	1,08%	1	0,34%	2	0,82%	1	0,44%	2	0,69%	2	0,69%
PAÍS VASCO	3	0,94%	4	1,44%	5	1,68%	13	5,31%	3	1,32%	61	21,18%	22	7,64%
ARABA/ÁLAVA	0	0,00%	0	0,00%	0	0,00%	1	0,41%	0	0,00%	1	0,35%	3	1,04%
GIPUZKOA	1	0,31%	3	1,08%	2	0,67%	5	2,04%	3	1,32%	56	19,44%	14	4,86%
BIZKAIA	2	0,63%	1	0,36%	3	1,01%	7	2,86%	0	0,00%	4	1,39%	5	1,74%
LA RIOJA	2	0,63%	2	0,72%	0	0,00%	0	0,00%	2	0,88%	2	0,69%	0	0,00%
CEUTA	14	4,38%	9	3,25%	11	3,70%	25	10,20%	27	11,84%	8	2,78%	10	3,47%
MELILLA	63	19,69%	74	26,71%	59	19,87%	58	23,67%	37	16,23%	27	9,38%	53	18,40%
<b>TOTAL ESTADO</b>	<b>320</b>	<b>100,00%</b>	<b>277</b>	<b>100,00%</b>	<b>297</b>	<b>100,00%</b>	<b>245</b>	<b>100,00%</b>	<b>228</b>	<b>100,00%</b>	<b>288</b>	<b>100,00%</b>	<b>288</b>	<b>100,00%</b>

(1) Calculado sobre el total de solicitudes resueltas en el año

## ASISTENCIA SANITARIA Y PRESTACIÓN FARMACÉUTICA

## EVOLUCIÓN INTERANUAL DE LAS PRESTACIONES RESUELTAS

CC.AA. PROVINCIAS	2013		2014		2015		2016		2017		2018		2019	
	nº	% (1)	nº	% (1)	nº	% (1)	nº	% (1)	nº	% (1)	nº	% (1)	nº	% (1)
ANDALUCÍA	60	22,81%	22	15,49%	28	23,93%	14	14,74%	33	31,13%	44	41,51%	54	43,90%
ALMERÍA	21	7,98%	5	3,52%	2	1,71%	1	1,05%	1	0,94%	3	2,83%	5	4,07%
CÁDIZ	3	1,14%	0	0,00%	0	0,00%	0	0,00%	0	0,00%	0	0,00%	9	7,32%
CÓRDOBA	3	1,14%	0	0,00%	2	1,71%	7	7,37%	5	4,72%	5	4,72%	4	3,25%
GRANADA	7	2,66%	3	2,11%	3	2,56%	0	0,00%	5	4,72%	2	1,89%	0	0,00%
HUELVA	5	1,90%	1	0,70%	2	1,71%	0	0,00%	0	0,00%	4	3,77%	1	0,81%
JAÉN	2	0,76%	0	0,00%	0	0,00%	0	0,00%	0	0,00%	0	0,00%	4	3,25%
MÁLAGA	18	6,84%	4	2,82%	9	7,69%	0	0,00%	11	10,38%	13	12,26%	6	4,88%
SEVILLA	1	0,38%	9	6,34%	10	8,55%	6	6,32%	11	10,38%	17	16,04%	25	20,33%
ARAGÓN	9	3,42%	10	7,04%	6	5,13%	2	2,11%	6	5,66%	7	6,60%	5	4,07%
HUESCA	4	1,52%	2	1,41%	1	0,85%	1	1,05%	0	0,00%	0	0,00%	0	0,00%
TERUEL	0	0,00%	0	0,00%	0	0,00%	0	0,00%	2	1,89%	0	0,00%	0	0,00%
ZARAGOZA	5	1,90%	8	5,63%	5	4,27%	1	1,05%	4	3,77%	7	6,60%	5	4,07%
ASTURIAS	32	12,17%	8	5,63%	5	4,27%	1	1,05%	5	4,72%	5	4,72%	3	2,44%
ILLES BALEARS	1	0,38%	0	0,00%	0	0,00%	2	2,11%	0	0,00%	0	0,00%	0	0,00%
CANARIAS	4	1,52%	6	4,23%	6	5,13%	7	7,37%	3	2,83%	0	0,00%	0	0,00%
LAS PALMAS	2	0,76%	6	4,23%	5	4,27%	2	2,11%	1	0,94%	0	0,00%	0	0,00%
S.C. TENERIFE	2	0,76%	0	0,00%	1	0,85%	5	5,26%	2	1,89%	0	0,00%	0	0,00%
CANTABRIA	1	0,38%	0	0,00%	0	0,00%	2	2,11%	1	0,94%	1	0,94%	0	0,00%
CASTILLA Y LEÓN	14	5,32%	5	3,52%	2	1,71%	4	4,21%	3	2,83%	3	2,83%	5	4,07%
ÁVILA	0	0,00%	0	0,00%	0	0,00%	0	0,00%	1	0,94%	0	0,00%	0	0,00%
BURGOS	3	1,14%	1	0,70%	0	0,00%	0	0,00%	2	1,89%	1	0,94%	2	1,63%
LEÓN	1	0,38%	0	0,00%	1	0,85%	4	4,21%	0	0,00%	1	0,94%	2	1,63%
PALENCIA	0	0,00%	0	0,00%	0	0,00%	0	0,00%	0	0,00%	0	0,00%	1	0,81%
SALAMANCA	7	2,66%	0	0,00%	1	0,85%	0	0,00%	0	0,00%	0	0,00%	0	0,00%
SEGOVIA	0	0,00%	0	0,00%	0	0,00%	0	0,00%	0	0,00%	0	0,00%	0	0,00%
SORIA	0	0,00%	0	0,00%	0	0,00%	0	0,00%	0	0,00%	1	0,94%	0	0,00%
VALLADOLID	3	1,14%	4	2,82%	0	0,00%	0	0,00%	0	0,00%	0	0,00%	0	0,00%
ZAMORA	0	0,00%	0	0,00%	0	0,00%	0	0,00%	0	0,00%	0	0,00%	0	0,00%
CASTILLA-LA MANCHA	4	1,52%	6	4,23%	2	1,71%	1	1,05%	0	0,00%	2	1,89%	4	3,25%
ALBACETE	0	0,00%	0	0,00%	0	0,00%	0	0,00%	0	0,00%	0	0,00%	0	0,00%
CIUDAD REAL	3	1,14%	0	0,00%	1	0,85%	0	0,00%	0	0,00%	1	0,94%	4	3,25%
CUENCA	0	0,00%	1	0,70%	0	0,00%	0	0,00%	0	0,00%	0	0,00%	0	0,00%
GUADALAJARA	1	0,38%	1	0,70%	0	0,00%	0	0,00%	0	0,00%	0	0,00%	0	0,00%
TOLEDO	0	0,00%	4	2,82%	1	0,85%	1	1,05%	0	0,00%	1	0,94%	0	0,00%

CC.AA. PROVINCIAS	2013		2014		2015		2016		2017		2018		2019	
	nº	% (1)	nº	% (1)	nº	% (1)	nº	%		%		%		%
CATALUNYA	30	11,41%	17	11,97%	14	11,97%	0	0,00%	0	0,00%	7	6,60%	0	0,00%
BARCELONA	20	7,60%	9	6,34%	10	8,55%	0	0,00%	0	0,00%	6	5,66%	0	0,00%
GIRONA	2	0,76%	2	1,41%	1	0,85%	0	0,00%	0	0,00%	1	0,94%	0	0,00%
LLEIDA	4	1,52%	2	1,41%	1	0,85%	0	0,00%	0	0,00%	0	0,00%	0	0,00%
TARRAGONA	4	1,52%	4	2,82%	2	1,71%	0	0,00%	0	0,00%	0	0,00%	0	0,00%
C. VALENCIANA	10	3,80%	2	1,41%	3	2,56%	0	0,00%	0	0,00%	3	2,83%	1	0,81%
ALICANTE	2	0,76%	0	0,00%	0	0,00%	0	0,00%	0	0,00%	2	1,89%	1	0,81%
CASTELLÓN	0	0,00%	0	0,00%	0	0,00%	0	0,00%	0	0,00%	0	0,00%	0	0,00%
VALENCIA	8	3,04%	2	1,41%	3	2,56%	0	0,00%	0	0,00%	1	0,94%	0	0,00%
EXTREMADURA	4	1,52%	4	2,82%	0	0,00%	0	0,00%	2	1,89%	1	0,94%	0	0,00%
BADAJOS	2	0,76%	4	2,82%	0	0,00%	0	0,00%	1	0,94%	1	0,94%	0	0,00%
CÁCERES	2	0,76%	0	0,00%	0	0,00%	0	0,00%	1	0,94%	0	0,00%	0	0,00%
GALICIA	50	19,01%	10	7,04%	9	7,69%	11	11,58%	10	9,43%	7	6,60%	7	5,69%
A CORUÑA	8	3,04%	2	1,41%	4	3,42%	2	2,11%	5	4,72%	1	0,94%	3	2,44%
LUGO	2	0,76%	2	1,41%	1	0,85%	2	2,11%	1	0,94%	0	0,00%	0	0,00%
OURENSE	2	0,76%	0	0,00%	1	0,85%	0	0,00%	0	0,00%	3	2,83%	0	0,00%
PONTEVEDRA	38	14,45%	6	4,23%	3	2,56%	7	7,37%	4	3,77%	3	2,83%	4	3,25%
MADRID	25	9,51%	21	14,79%	32	27,35%	38	40,00%	32	30,19%	21	19,81%	38	30,89%
MURCIA	6	2,28%	4	2,82%	2	1,71%	8	8,42%	4	3,77%	5	4,72%	2	1,63%
NAVARRA	4	1,52%	1	0,70%	2	1,71%	1	1,05%	0	0,00%	0	0,00%	0	0,00%
PAÍS VASCO	6	2,28%	21	14,79%	6	5,13%	2	2,11%	3	2,83%	0	0,00%	3	2,44%
ARABA/ÁLAVA	0	0,00%	0	0,00%	0	0,00%	0	0,00%	0	0,00%	0	0,00%	0	0,00%
GIPUZKOA	1	0,38%	21	14,79%	3	2,56%	2	2,11%	0	0,00%	0	0,00%	0	0,00%
BIZKAIA	5	1,90%	0	0,00%	3	2,56%	0	0,00%	3	2,83%	0	0,00%	3	2,44%
LA RIOJA	1	0,38%	3	2,11%	0	0,00%	2	2,11%	1	0,94%	0	0,00%	1	0,81%
CEUTA	2	0,76%	2	1,41%	0	0,00%	0	0,00%	3	2,83%	0	0,00%	0	0,00%
MELILLA	0	0,00%	0	0,00%	0	0,00%	0	0,00%	0	0,00%	0	0,00%	0	0,00%
<b>TOTAL ESTADO</b>	<b>263</b>	<b>100,00%</b>	<b>142</b>	<b>100,00%</b>	<b>117</b>	<b>100,00%</b>	<b>95</b>	<b>100,00%</b>	<b>106</b>	<b>100,00%</b>	<b>106</b>	<b>100,00%</b>	<b>123</b>	<b>100,00%</b>

(1) Calculado sobre el total de solicitudes resueltas en el año



## TOTAL PRESTACIONES

## EVOLUCIÓN INTERANUAL DE LAS PRESTACIONES RESUELTAS

CC.AA. PROVINCIAS	2013		2014		2015		2016		2017		2018		2019	
	nº	% (1)	nº	% (1)	nº	% (1)	nº	% (1)	nº	% (1)	nº	% (1)	nº	% (1)
<b>ANDALUCÍA</b>	<b>99</b>	<b>16,98%</b>	<b>69</b>	<b>16,47%</b>	<b>95</b>	<b>22,95%</b>	<b>38</b>	<b>11,18%</b>	<b>78</b>	<b>23,35%</b>	<b>91</b>	<b>23,10%</b>	<b>114</b>	<b>27,74%</b>
ALMERÍA	29	4,97%	23	5,49%	18	4,35%	9	2,65%	7	2,10%	8	2,03%	13	3,16%
CÁDIZ	9	1,54%	5	1,19%	1	0,24%	2	0,59%	3	0,90%	3	0,76%	21	5,11%
CÓRDOBA	4	0,69%	0	0,00%	11	2,66%	10	2,94%	11	3,29%	6	1,52%	14	3,41%
GRANADA	9	1,54%	4	0,95%	8	1,93%	0	0,00%	10	2,99%	3	0,76%	0	0,00%
HUELVA	8	1,37%	2	0,48%	5	1,21%	3	0,88%	5	1,50%	10	2,54%	4	0,97%
JAÉN	4	0,69%	0	0,00%	0	0,00%	0	0,00%	0	0,00%	0	0,00%	9	2,19%
MÁLAGA	21	3,60%	4	0,95%	23	5,56%	2	0,59%	22	6,59%	27	6,85%	11	2,68%
SEVILLA	15	2,57%	31	7,40%	29	7,00%	12	3,53%	20	5,99%	34	8,63%	42	10,22%
<b>ARAGÓN</b>	<b>13</b>	<b>2,23%</b>	<b>15</b>	<b>3,58%</b>	<b>15</b>	<b>3,62%</b>	<b>6</b>	<b>1,76%</b>	<b>10</b>	<b>2,99%</b>	<b>15</b>	<b>3,81%</b>	<b>13</b>	<b>3,16%</b>
HUESCA	6	1,03%	3	0,72%	2	0,48%	2	0,59%	1	0,30%	0	0,00%	0	0,00%
TERUEL	1	0,17%	0	0,00%	0	0,00%	1	0,29%	2	0,60%	0	0,00%	0	0,00%
ZARAGOZA	6	1,03%	12	2,86%	13	3,14%	3	0,88%	7	2,10%	15	3,81%	13	3,16%
<b>ASTURIAS</b>	<b>36</b>	<b>6,17%</b>	<b>9</b>	<b>2,15%</b>	<b>6</b>	<b>1,45%</b>	<b>7</b>	<b>2,06%</b>	<b>5</b>	<b>1,50%</b>	<b>6</b>	<b>1,52%</b>	<b>7</b>	<b>1,70%</b>
<b>ILLES BALEARS</b>	<b>1</b>	<b>0,17%</b>	<b>0</b>	<b>0,00%</b>	<b>0</b>	<b>0,00%</b>	<b>5</b>	<b>1,47%</b>	<b>0</b>	<b>0,00%</b>	<b>0</b>	<b>0,00%</b>	<b>0</b>	<b>0,00%</b>
<b>CANARIAS</b>	<b>10</b>	<b>1,72%</b>	<b>11</b>	<b>2,63%</b>	<b>11</b>	<b>2,66%</b>	<b>17</b>	<b>5,00%</b>	<b>8</b>	<b>2,40%</b>	<b>18</b>	<b>4,57%</b>	<b>6</b>	<b>1,46%</b>
LAS PALMAS	7	1,20%	11	2,63%	7	1,69%	7	2,06%	4	1,20%	12	3,05%	3	0,73%
S.C. TENERIFE	3	0,51%	0	0,00%	4	0,97%	10	2,94%	4	1,20%	6	1,52%	3	0,73%
<b>CANTABRIA</b>	<b>3</b>	<b>0,51%</b>	<b>2</b>	<b>0,48%</b>	<b>3</b>	<b>0,72%</b>	<b>5</b>	<b>1,47%</b>	<b>4</b>	<b>1,20%</b>	<b>5</b>	<b>1,27%</b>	<b>2</b>	<b>0,49%</b>
<b>CASTILLA Y LEÓN</b>	<b>23</b>	<b>3,95%</b>	<b>8</b>	<b>1,91%</b>	<b>8</b>	<b>1,93%</b>	<b>11</b>	<b>3,24%</b>	<b>11</b>	<b>3,29%</b>	<b>9</b>	<b>2,28%</b>	<b>9</b>	<b>2,19%</b>
ÁVILA	0	0,00%	0	0,00%	0	0,00%	2	0,59%	2	0,60%	0	0,00%	0	0,00%
BURGOS	6	1,03%	2	0,48%	0	0,00%	2	0,59%	5	1,50%	2	0,51%	3	0,73%
LEÓN	3	0,51%	1	0,24%	1	0,24%	6	1,76%	1	0,30%	4	1,02%	3	0,73%
PALENCIA	0	0,00%	0	0,00%	0	0,00%	0	0,00%	1	0,30%	0	0,00%	2	0,49%
SALAMANCA	7	1,20%	0	0,00%	5	1,21%	0	0,00%	0	0,00%	0	0,00%	1	0,24%
SEGOVIA	0	0,00%	0	0,00%	0	0,00%	0	0,00%	0	0,00%	0	0,00%	0	0,00%
SORIA	0	0,00%	0	0,00%	0	0,00%	0	0,00%	2	0,60%	1	0,25%	0	0,00%
VALLADOLID	5	0,86%	4	0,95%	0	0,00%	0	0,00%	0	0,00%	0	0,00%	0	0,00%
ZAMORA	2	0,34%	1	0,24%	2	0,48%	1	0,29%	0	0,00%	2	0,51%	0	0,00%
<b>CASTILLA-LA MANCHA</b>	<b>9</b>	<b>1,54%</b>	<b>20</b>	<b>4,77%</b>	<b>8</b>	<b>1,93%</b>	<b>3</b>	<b>0,88%</b>	<b>3</b>	<b>0,90%</b>	<b>8</b>	<b>2,03%</b>	<b>12</b>	<b>2,92%</b>
ALBACETE	1	0,17%	0	0,00%	0	0,00%	0	0,00%	1	0,30%	0	0,00%	0	0,00%
CIUDAD REAL	3	0,51%	5	1,19%	5	1,21%	0	0,00%	0	0,00%	4	1,02%	7	1,70%
CUENCA	2	0,34%	2	0,48%	0	0,00%	0	0,00%	0	0,00%	2	0,51%	2	0,49%
GUADALAJARA	3	0,51%	4	0,95%	0	0,00%	0	0,00%	0	0,00%	0	0,00%	2	0,49%
TOLEDO	0	0,00%	9	2,15%	3	0,72%	3	0,88%	2	0,60%	2	0,51%	1	0,24%

CC.AA. PROVINCIAS	2013		2014		2015		2016		2017		2018		2019	
	nº	%	nº	%	nº	%	nº	%(1)	nº	%(1)	nº	%(1)	nº	%
CATALUNYA	114	19,55%	44	10,50%	52	12,56%	0	0,00%	0	0,00%	10	2,54%	18	4,38%
BARCELONA	92	15,78%	28	6,68%	31	7,49%	0	0,00%	0	0,00%	6	1,52%	15	3,65%
GIRONA	2	0,34%	3	0,72%	5	1,21%	0	0,00%	0	0,00%	1	0,25%	3	0,73%
LLEIDA	7	1,20%	6	1,43%	6	1,45%	0	0,00%	0	0,00%	0	0,00%	0	0,00%
TARRAGONA	13	2,23%	7	1,67%	10	2,42%	0	0,00%	0	0,00%	3	0,76%	0	0,00%
C. VALENCIANA	44	7,55%	29	6,92%	23	5,56%	22	6,47%	16	4,79%	26	6,60%	19	4,62%
ALICANTE	20	3,43%	12	2,86%	9	2,17%	8	2,35%	11	3,29%	4	1,02%	9	2,19%
CASTELLÓN	0	0,00%	0	0,00%	2	0,48%	0	0,00%	0	0,00%	8	2,03%	1	0,24%
VALENCIA	24	4,12%	17	4,06%	12	2,90%	14	4,12%	5	1,50%	14	3,55%	9	2,19%
EXTREMADURA	13	2,23%	11	2,63%	9	2,17%	1	0,29%	6	1,80%	13	3,30%	13	3,16%
BADAJOS	7	1,20%	10	2,39%	8	1,93%	0	0,00%	2	0,60%	12	3,05%	3	0,73%
CÁCERES	6	1,03%	1	0,24%	1	0,24%	1	0,29%	4	1,20%	1	0,25%	10	2,43%
GALICIA	55	9,43%	23	5,49%	14	3,38%	17	5,00%	15	4,49%	24	6,09%	18	4,38%
A CORUÑA	13	2,23%	11	2,63%	7	1,69%	4	1,18%	7	2,10%	11	2,79%	8	1,95%
LUGO	2	0,34%	2	0,48%	2	0,48%	4	1,18%	1	0,30%	1	0,25%	0	0,00%
OURENSE	2	0,34%	0	0,00%	2	0,48%	0	0,00%	1	0,30%	5	1,27%	3	0,73%
PONTEVEDRA	38	6,52%	10	2,39%	3	0,72%	9	2,65%	6	1,80%	7	1,78%	7	1,70%
MADRID	47	8,06%	37	8,83%	66	15,94%	78	22,94%	85	25,45%	55	13,96%	82	19,95%
MURCIA	18	3,09%	22	5,25%	20	4,83%	27	7,94%	16	4,79%	14	3,55%	7	1,70%
NAVARRA	7	1,20%	4	0,95%	3	0,72%	3	0,88%	1	0,30%	2	0,51%	2	0,49%
PAÍS VASCO	9	1,54%	25	5,97%	11	2,66%	15	4,41%	6	1,80%	61	15,48%	25	6,08%
ARABA/ÁLAVA	0	0,00%	0	0,00%	0	0,00%	1	0,29%	0	0,00%	1	0,25%	3	0,73%
GIPUZKOA	2	0,34%	24	5,73%	5	1,21%	7	2,06%	3	0,90%	56	14,21%	14	3,41%
BIZKAIA	7	1,20%	1	0,24%	6	1,45%	7	2,06%	3	0,90%	4	1,02%	8	1,95%
LA RIOJA	3	0,51%	5	1,19%	0	0,00%	2	0,59%	3	0,90%	2	0,51%	1	0,24%
CEUTA	16	2,74%	11	2,63%	11	2,66%	25	7,35%	30	8,98%	8	2,03%	10	2,43%
MELILLA	63	10,81%	74	17,66%	59	14,25%	58	17,06%	37	11,08%	27	6,85%	53	12,90%
<b>TOTAL ESTADO</b>	<b>583</b>	<b>100,00%</b>	<b>419</b>	<b>100,00%</b>	<b>414</b>	<b>100,00%</b>	<b>340</b>	<b>100,00%</b>	<b>334</b>	<b>100,00%</b>	<b>394</b>	<b>100,00%</b>	<b>411</b>	<b>100,00%</b>

(1) Calculado sobre el total de solicitudes resueltas en el año

**SUBSIDIO DE MOVILIDAD Y COMPENSACIÓN PARA GASTOS DE TRANSPORTE**

**EVOLUCIÓN INTERANUAL DE LAS PRESTACIONES APROBADAS**

CC.AA. PROVINCIAS	2013		2014		2015		2016		2017		2018		2019	
	nº	% (1)	nº	% (1)	nº	% (1)	nº	% (1)	nº	% (1)	nº	% (1)	nº	% (1)
<b>ANDALUCÍA</b>	<b>7</b>	<b>8,54%</b>	<b>17</b>	<b>15,32%</b>	<b>15</b>	<b>17,24%</b>	<b>9</b>	<b>11,84%</b>	<b>5</b>	<b>10,87%</b>	<b>5</b>	<b>4,17%</b>	<b>4</b>	<b>5,19%</b>
ALMERÍA	2	2,44%	8	7,21%	7	8,05%	5	6,58%	4	8,70%	3	2,50%	0	0,00%
CÁDIZ	3	3,66%	5	4,50%	1	1,15%	0	0,00%	1	2,17%	0	0,00%	2	2,60%
CÓRDOBA	0	0,00%	0	0,00%	0	0,00%	0	0,00%	0	0,00%	0	0,00%	2	2,60%
GRANADA	0	0,00%	0	0,00%	0	0,00%	0	0,00%	0	0,00%	0	0,00%	0	0,00%
HUELVA	1	1,22%	1	0,90%	1	1,15%	3	3,95%	0	0,00%	0	0,00%	0	0,00%
JAÉN	0	0,00%	0	0,00%	0	0,00%	0	0,00%	0	0,00%	0	0,00%	0	0,00%
MÁLAGA	1	1,22%	0	0,00%	4	4,60%	1	1,32%	0	0,00%	2	1,67%	0	0,00%
SEVILLA	0	0,00%	3	2,70%	2	2,30%	0	0,00%	0	0,00%	0	0,00%	0	0,00%
<b>ARAGÓN</b>	<b>0</b>	<b>0,00%</b>	<b>1</b>	<b>0,90%</b>	<b>2</b>	<b>2,30%</b>	<b>1</b>	<b>1,32%</b>	<b>1</b>	<b>2,17%</b>	<b>2</b>	<b>1,67%</b>	<b>0</b>	<b>0,00%</b>
HUESCA	0	0,00%	0	0,00%	0	0,00%	0	0,00%	0	0,00%	0	0,00%	0	0,00%
TERUEL	0	0,00%	0	0,00%	0	0,00%	0	0,00%	0	0,00%	0	0,00%	0	0,00%
ZARAGOZA	0	0,00%	1	0,90%	2	2,30%	1	1,32%	1	2,17%	2	1,67%	0	0,00%
<b>ASTURIAS</b>	<b>0</b>	<b>0,00%</b>	<b>1</b>	<b>0,90%</b>	<b>1</b>	<b>1,15%</b>	<b>1</b>	<b>1,32%</b>	<b>0</b>	<b>0,00%</b>	<b>0</b>	<b>0,00%</b>	<b>1</b>	<b>1,30%</b>
<b>ILLES BALEARS</b>	<b>0</b>	<b>0,00%</b>	<b>0</b>	<b>0,00%</b>	<b>0</b>	<b>0,00%</b>	<b>0</b>	<b>0,00%</b>	<b>0</b>	<b>0,00%</b>	<b>0</b>	<b>0,00%</b>	<b>0</b>	<b>0,00%</b>
<b>CANARIAS</b>	<b>3</b>	<b>3,66%</b>	<b>3</b>	<b>2,70%</b>	<b>1</b>	<b>1,15%</b>	<b>2</b>	<b>2,63%</b>	<b>0</b>	<b>0,00%</b>	<b>17</b>	<b>14,17%</b>	<b>1</b>	<b>1,30%</b>
LAS PALMAS	3	3,66%	3	2,70%	0	0,00%	0	0,00%	0	0,00%	11	9,17%	0	0,00%
S.C. TENERIFE	0	0,00%	0	0,00%	1	1,15%	2	2,63%	0	0,00%	6	5,00%	1	1,30%
<b>CANTABRIA</b>	<b>2</b>	<b>2,44%</b>	<b>0</b>	<b>0,00%</b>	<b>2</b>	<b>2,30%</b>	<b>2</b>	<b>2,63%</b>	<b>1</b>	<b>2,17%</b>	<b>4</b>	<b>3,33%</b>	<b>2</b>	<b>2,60%</b>
<b>CASTILLA Y LEÓN</b>	<b>3</b>	<b>3,66%</b>	<b>1</b>	<b>0,90%</b>	<b>2</b>	<b>2,30%</b>	<b>1</b>	<b>1,32%</b>	<b>5</b>	<b>10,87%</b>	<b>1</b>	<b>0,83%</b>	<b>1</b>	<b>1,30%</b>
ÁVILA	0	0,00%	0	0,00%	0	0,00%	0	0,00%	1	2,17%	0	0,00%	0	0,00%
BURGOS	1	1,22%	0	0,00%	0	0,00%	0	0,00%	1	2,17%	1	0,83%	0	0,00%
LEÓN	0	0,00%	0	0,00%	0	0,00%	1	1,32%	0	0,00%	0	0,00%	1	1,30%
PALENCIA	0	0,00%	0	0,00%	0	0,00%	0	0,00%	1	2,17%	0	0,00%	0	0,00%
SALAMANCA	0	0,00%	0	0,00%	2	2,30%	0	0,00%	0	0,00%	0	0,00%	0	0,00%
SEGOVIA	0	0,00%	0	0,00%	0	0,00%	0	0,00%	0	0,00%	0	0,00%	0	0,00%
SORIA	0	0,00%	0	0,00%	0	0,00%	0	0,00%	2	4,35%	0	0,00%	0	0,00%
VALLADOLID	1	1,22%	0	0,00%	0	0,00%	0	0,00%	0	0,00%	0	0,00%	0	0,00%
ZAMORA	1	1,22%	1	0,90%	0	0,00%	0	0,00%	0	0,00%	0	0,00%	0	0,00%
<b>CASTILLA-LA MANCHA</b>	<b>2</b>	<b>2,44%</b>	<b>0</b>	<b>0,00%</b>	<b>1</b>	<b>1,15%</b>	<b>2</b>	<b>2,63%</b>	<b>3</b>	<b>6,52%</b>	<b>0</b>	<b>0,00%</b>	<b>2</b>	<b>2,60%</b>
ALBACETE	1	1,22%	0	0,00%	0	0,00%	0	0,00%	1	2,17%	0	0,00%	0	0,00%
CIUDAD REAL	0	0,00%	0	0,00%	1	1,15%	0	0,00%	0	0,00%	0	0,00%	0	0,00%
CUENCA	0	0,00%	0	0,00%	0	0,00%	0	0,00%	0	0,00%	0	0,00%	0	0,00%
GUADALAJARA	1	1,22%	0	0,00%	0	0,00%	0	0,00%	0	0,00%	0	0,00%	2	2,60%
TOLEDO	0	0,00%	0	0,00%	0	0,00%	2	2,63%	2	4,35%	0	0,00%	0	0,00%

CC.AA. PROVINCIAS	2013		2014		2015		2016		2017		2018		2019	
	nº	% (1)	nº	% (1)	nº	% (1)	nº	% (1)		% (1)		% (1)		% (1)
CATALUNYA	2	2,44%	10	9,01%	0	0,00%	0	0,00%	0	0,00%	0	0,00%	2	2,60%
BARCELONA	0	0,00%	8	7,21%	0	0,00%	0	0,00%	0	0,00%	0	0,00%	2	2,60%
GIRONA	0	0,00%	1	0,90%	0	0,00%	0	0,00%	0	0,00%	0	0,00%	0	0,00%
LLEIDA	0	0,00%	1	0,90%	0	0,00%	0	0,00%	0	0,00%	0	0,00%	0	0,00%
TARRAGONA	2	2,44%	0	0,00%	0	0,00%	0	0,00%	0	0,00%	0	0,00%	0	0,00%
C. VALENCIANA	9	10,98%	8	7,21%	8	9,20%	5	6,58%	3	6,52%	12	10,00%	4	5,19%
ALICANTE	6	7,32%	2	1,80%	3	3,45%	1	1,32%	0	0,00%	1	0,83%	1	1,30%
CASTELLÓN	0	0,00%	0	0,00%	2	2,30%	0	0,00%	0	0,00%	8	6,67%	1	1,30%
VALENCIA	3	3,66%	6	5,41%	3	3,45%	4	5,26%	3	6,52%	3	2,50%	2	2,60%
EXTREMADURA	0	0,00%	2	1,80%	0	0,00%	1	1,32%	0	0,00%	1	0,83%	7	9,09%
BADAJOS	0	0,00%	2	1,80%	0	0,00%	0	0,00%	0	0,00%	0	0,00%	0	0,00%
CÁCERES	0	0,00%	0	0,00%	0	0,00%	1	1,32%	0	0,00%	1	0,83%	7	9,09%
GALICIA	2	2,44%	6	5,41%	1	1,15%	1	1,32%	0	0,00%	7	5,83%	2	2,60%
A CORUÑA	2	2,44%	4	3,60%	1	1,15%	1	1,32%	0	0,00%	3	2,50%	2	2,60%
LUGO	0	0,00%	0	0,00%	0	0,00%	0	0,00%	0	0,00%	0	0,00%	0	0,00%
OURENSE	0	0,00%	0	0,00%	0	0,00%	0	0,00%	0	0,00%	2	1,67%	0	0,00%
PONTEVEDRA	0	0,00%	2	1,80%	0	0,00%	0	0,00%	0	0,00%	2	1,67%	0	0,00%
MADRID	6	7,32%	5	4,50%	4	4,60%	6	7,89%	3	6,52%	1	0,83%	0	0,00%
MURCIA	1	1,22%	6	5,41%	5	5,75%	7	9,21%	5	10,87%	1	0,83%	2	2,60%
NAVARRA	0	0,00%	0	0,00%	0	0,00%	0	0,00%	1	2,17%	0	0,00%	0	0,00%
PAÍS VASCO	1	1,22%	2	1,80%	1	1,15%	4	5,26%	1	2,17%	53	44,17%	12	15,58%
ARABA/ÁLAVA	0	0,00%	0	0,00%	0	0,00%	1	1,32%	0	0,00%	1	0,83%	3	3,90%
GIPUZKOA	0	0,00%	2	1,80%	1	1,15%	3	3,95%	1	2,17%	49	40,83%	8	10,39%
BIZKAIA	1	1,22%	0	0,00%	0	0,00%	0	0,00%	0	0,00%	3	2,50%	1	1,30%
LA RIOJA	2	2,44%	0	0,00%	0	0,00%	0	0,00%	1	2,17%	1	0,83%	0	0,00%
CEUTA	2	2,44%	3	2,70%	4	4,60%	5	6,58%	3	6,52%	0	0,00%	4	5,19%
MELILLA	40	48,78%	46	41,44%	40	45,98%	29	38,16%	14	30,43%	15	12,50%	33	42,86%
<b>TOTAL ESTADO</b>	<b>82</b>	<b>100,00%</b>	<b>111</b>	<b>100,00%</b>	<b>87</b>	<b>100,00%</b>	<b>76</b>	<b>100,00%</b>	<b>46</b>	<b>100,00%</b>	<b>120</b>	<b>100,00%</b>	<b>77</b>	<b>100,00%</b>

(1) Calculado sobre el total de solicitudes resueltas en el año

# ASISTENCIA SANITARIA Y PRESTACIÓN FARMACÉUTICA

## EVOLUCIÓN INTERANUAL DE LAS PRESTACIONES APROBADAS

CC.AA. PROVINCIAS	2013		2014		2015		2016		2017		2018		2019	
	nº	% (1)	nº	% (1)	nº	% (1)	nº	% (1)	nº	% (1)	nº	% (1)	nº	% (1)
ANDALUCÍA	4	8,33%	0	0,00%	0	0,00%	0	0,00%	0	0,00%	0	0,00%	0	0,00%
ALMERÍA	0	0,00%	0	0,00%	0	0,00%	0	0,00%	0	0,00%	0	0,00%	0	0,00%
CÁDIZ	0	0,00%	0	0,00%	0	0,00%	0	0,00%	0	0,00%	0	0,00%	0	0,00%
CÓRDOBA	0	0,00%	0	0,00%	0	0,00%	0	0,00%	0	0,00%	0	0,00%	0	0,00%
GRANADA	0	0,00%	0	0,00%	0	0,00%	0	0,00%	0	0,00%	0	0,00%	0	0,00%
HUELVA	1	2,08%	0	0,00%	0	0,00%	0	0,00%	0	0,00%	0	0,00%	0	0,00%
JAÉN	0	0,00%	0	0,00%	0	0,00%	0	0,00%	0	0,00%	0	0,00%	0	0,00%
MÁLAGA	3	6,25%	0	0,00%	0	0,00%	0	0,00%	0	0,00%	0	0,00%	0	0,00%
SEVILLA	0	0,00%	0	0,00%	0	0,00%	0	0,00%	0	0,00%	0	0,00%	0	0,00%
ARAGÓN	1	2,08%	0	0,00%	0	0,00%	0	0,00%	0	0,00%	0	0,00%	0	0,00%
HUESCA	0	0,00%	0	0,00%	0	0,00%	0	0,00%	0	0,00%	0	0,00%	0	0,00%
TERUEL	0	0,00%	0	0,00%	0	0,00%	0	0,00%	0	0,00%	0	0,00%	0	0,00%
ZARAGOZA	1	2,08%	0	0,00%	0	0,00%	0	0,00%	0	0,00%	0	0,00%	0	0,00%
ASTURIAS	22	45,83%	0	0,00%	2	33,33%	0	0,00%	0	0,00%	0	0,00%	0	0,00%
ILLES BALEARS	0	0,00%	0	0,00%	0	0,00%	0	0,00%	0	0,00%	0	0,00%	0	0,00%
CANARIAS	1	2,08%	1	7,14%	0	0,00%	2	66,67%	0	0,00%	0	0,00%	0	0,00%
LAS PALMAS	1	2,08%	1	7,14%	0	0,00%	0	0,00%	0	0,00%	0	0,00%	0	0,00%
S.C. TENERIFE	0	0,00%	0	0,00%	0	0,00%	2	66,67%	0	0,00%	0	0,00%	0	0,00%
CANTABRIA	0	0,00%	0	0,00%	0	0,00%	0	0,00%	0	0,00%	0	0,00%	0	0,00%
CASTILLA Y LEÓN	1	2,08%	0	0,00%	1	16,67%	0	0,00%	0	0,00%	0	0,00%	0	0,00%
ÁVILA	0	0,00%	0	0,00%	0	0,00%	0	0,00%	0	0,00%	0	0,00%	0	0,00%
BURGOS	1	2,08%	0	0,00%	0	0,00%	0	0,00%	0	0,00%	0	0,00%	0	0,00%
LEÓN	0	0,00%	0	0,00%	0	0,00%	0	0,00%	0	0,00%	0	0,00%	0	0,00%
PALENCIA	0	0,00%	0	0,00%	0	0,00%	0	0,00%	0	0,00%	0	0,00%	0	0,00%
SALAMANCA	0	0,00%	0	0,00%	1	16,67%	0	0,00%	0	0,00%	0	0,00%	0	0,00%
SEGOVIA	0	0,00%	0	0,00%	0	0,00%	0	0,00%	0	0,00%	0	0,00%	0	0,00%
SORIA	0	0,00%	0	0,00%	0	0,00%	0	0,00%	0	0,00%	0	0,00%	0	0,00%
VALLADOLID	0	0,00%	0	0,00%	0	0,00%	0	0,00%	0	0,00%	0	0,00%	0	0,00%
ZAMORA	0	0,00%	0	0,00%	0	0,00%	0	0,00%	0	0,00%	0	0,00%	0	0,00%
CASTILLA-LA MANCHA	0	0,00%	1	7,14%	0	0,00%	0	0,00%	0	0,00%	0	0,00%	0	0,00%
ALBACETE	0	0,00%	0	0,00%	0	0,00%	0	0,00%	0	0,00%	0	0,00%	0	0,00%
CIUDAD REAL	0	0,00%	0	0,00%	0	0,00%	0	0,00%	0	0,00%	0	0,00%	0	0,00%
CUENCA	0	0,00%	0	0,00%	0	0,00%	0	0,00%	0	0,00%	0	0,00%	0	0,00%
GUADALAJARA	0	0,00%	0	0,00%	0	0,00%	0	0,00%	0	0,00%	0	0,00%	0	0,00%
TOLEDO	0	0,00%	1	7,14%	0	0,00%	0	0,00%	0	0,00%	0	0,00%	0	0,00%

CC.AA. PROVINCIAS	2013		2014		2015		2016		2017		2018		2019	
	nº	% (1)	nº	% (1)	nº	% (1)	nº	%		%		%		%
CATALUNYA	6	12,50%	3	21,43%	1	16,67%	0	0,00%	0	0,00%	0	0,00%	0	0,00%
BARCELONA	5	10,42%	0	0,00%	0	0,00%	0	0,00%	0	0,00%	0	0,00%	0	0,00%
GIRONA	0	0,00%	1	7,14%	0	0,00%	0	0,00%	0	0,00%	0	0,00%	0	0,00%
LLEIDA	0	0,00%	1	7,14%	0	0,00%	0	0,00%	0	0,00%	0	0,00%	0	0,00%
TARRAGONA	1	2,08%	1	7,14%	1	16,67%	0	0,00%	0	0,00%	0	0,00%	0	0,00%
C. VALENCIANA	0	0,00%	1	7,14%	0	0,00%	0	0,00%	0	0,00%	0	0,00%	0	0,00%
ALICANTE	0	0,00%	0	0,00%	0	0,00%	0	0,00%	0	0,00%	0	0,00%	0	0,00%
CASTELLÓN	0	0,00%	0	0,00%	0	0,00%	0	0,00%	0	0,00%	0	0,00%	0	0,00%
VALENCIA	0	0,00%	1	7,14%	0	0,00%	0	0,00%	0	0,00%	0	0,00%	0	0,00%
EXTREMADURA	0	0,00%	0	0,00%	0	0,00%	0	0,00%	0	0,00%	0	0,00%	0	0,00%
BADAJOS	0	0,00%	0	0,00%	0	0,00%	0	0,00%	0	0,00%	0	0,00%	0	0,00%
CÁCERES	0	0,00%	0	0,00%	0	0,00%	0	0,00%	0	0,00%	0	0,00%	0	0,00%
GALICIA	9	18,75%	1	7,14%	0	0,00%	0	0,00%	0	0,00%	0	0,00%	0	0,00%
A CORUÑA	0	0,00%	0	0,00%	0	0,00%	0	0,00%	0	0,00%	0	0,00%	0	0,00%
LUGO	0	0,00%	0	0,00%	0	0,00%	0	0,00%	0	0,00%	0	0,00%	0	0,00%
OURENSE	0	0,00%	0	0,00%	0	0,00%	0	0,00%	0	0,00%	0	0,00%	0	0,00%
PONTEVEDRA	9	18,75%	1	7,14%	0	0,00%	0	0,00%	0	0,00%	0	0,00%	0	0,00%
MADRID	3	6,25%	2	14,29%	0	0,00%	0	0,00%	0	0,00%	0	0,00%	0	0,00%
MURCIA	0	0,00%	0	0,00%	0	0,00%	0	0,00%	0	0,00%	0	0,00%	0	0,00%
NAVARRA	0	0,00%	0	0,00%	2	33,33%	1	33,33%	0	0,00%	0	0,00%	0	0,00%
PAÍS VASCO	1	2,08%	5	35,71%	0	0,00%	0	0,00%	0	0,00%	0	0,00%	0	0,00%
ARABA/ÁLAVA	0	0,00%	0	0,00%	0	0,00%	0	0,00%	0	0,00%	0	0,00%	0	0,00%
GIPUZKOA	1	2,08%	5	35,71%	0	0,00%	0	0,00%	0	0,00%	0	0,00%	0	0,00%
BIZKAIA	0	0,00%	0	0,00%	0	0,00%	0	0,00%	0	0,00%	0	0,00%	0	0,00%
LA RIOJA	0	0,00%	0	0,00%	0	0,00%	0	0,00%	0	0,00%	0	0,00%	0	0,00%
CEUTA	0	0,00%	0	0,00%	0	0,00%	0	0,00%	0	0,00%	0	0,00%	0	0,00%
MELILLA	0	0,00%	0	0,00%	0	0,00%	0	0,00%	0	0,00%	0	0,00%	0	0,00%
<b>TOTAL ESTADO</b>	<b>48</b>	<b>100,00%</b>	<b>14</b>	<b>100,00%</b>	<b>6</b>	<b>100,00%</b>	<b>3</b>	<b>100,00%</b>	<b>0</b>	<b>100,00%</b>	<b>0</b>	<b>0,00%</b>	<b>0</b>	<b>0,00%</b>

(1) Calculado sobre el total de solicitudes resueltas en el año

**TOTAL PRESTACIONES**

**EVOLUCIÓN INTERANUAL DE LAS PRESTACIONES APROBADAS**

CC.AA. PROVINCIAS	2013		2014		2015		2016		2017		2018		2019	
	nº	% (1)	nº	% (1)	nº	% (1)	nº	% (1)	nº	% (1)	nº	% (1)	nº	% (1)
<b>ANDALUCÍA</b>	<b>11</b>	<b>8,46%</b>	<b>17</b>	<b>13,60%</b>	<b>15</b>	<b>16,13%</b>	<b>9</b>	<b>11,39%</b>	<b>5</b>	<b>10,87%</b>	<b>5</b>	<b>4,17%</b>	<b>4</b>	<b>5,19%</b>
ALMERÍA	2	1,54%	8	6,40%	7	7,53%	5	6,33%	4	8,70%	3	2,50%	0	0,00%
CÁDIZ	3	2,31%	5	4,00%	1	1,08%	0	0,00%	1	2,17%	0	0,00%	2	2,60%
CÓRDOBA	0	0,00%	0	0,00%	0	0,00%	0	0,00%	0	0,00%	0	0,00%	2	2,60%
GRANADA	0	0,00%	0	0,00%	0	0,00%	0	0,00%	0	0,00%	0	0,00%	0	0,00%
HUELVA	2	1,54%	1	0,80%	1	1,08%	3	3,80%	0	0,00%	0	0,00%	0	0,00%
JAÉN	0	0,00%	0	0,00%	0	0,00%	0	0,00%	0	0,00%	0	0,00%	0	0,00%
MÁLAGA	4	3,08%	0	0,00%	4	4,30%	1	1,27%	0	0,00%	2	1,67%	0	0,00%
SEVILLA	0	0,00%	3	2,40%	2	2,15%	0	0,00%	0	0,00%	0	0,00%	0	0,00%
<b>ARAGÓN</b>	<b>1</b>	<b>0,77%</b>	<b>1</b>	<b>0,80%</b>	<b>2</b>	<b>2,15%</b>	<b>1</b>	<b>1,27%</b>	<b>1</b>	<b>2,17%</b>	<b>2</b>	<b>1,67%</b>	<b>0</b>	<b>0,00%</b>
HUESCA	0	0,00%	0	0,00%	0	0,00%	0	0,00%	0	0,00%	0	0,00%	0	0,00%
TERUEL	0	0,00%	0	0,00%	0	0,00%	0	0,00%	0	0,00%	0	0,00%	0	0,00%
ZARAGOZA	1	0,77%	1	0,80%	2	2,15%	1	1,27%	1	2,17%	2	1,67%	0	0,00%
<b>ASTURIAS</b>	<b>22</b>	<b>16,92%</b>	<b>1</b>	<b>0,80%</b>	<b>3</b>	<b>3,23%</b>	<b>1</b>	<b>1,27%</b>	<b>0</b>	<b>0,00%</b>	<b>0</b>	<b>0,00%</b>	<b>1</b>	<b>1,30%</b>
<b>ILLES BALEARS</b>	<b>0</b>	<b>0,00%</b>	<b>0</b>	<b>0,00%</b>	<b>0</b>	<b>0,00%</b>	<b>0</b>	<b>0,00%</b>	<b>0</b>	<b>0,00%</b>	<b>0</b>	<b>0,00%</b>	<b>0</b>	<b>0,00%</b>
<b>CANARIAS</b>	<b>4</b>	<b>3,08%</b>	<b>4</b>	<b>3,20%</b>	<b>1</b>	<b>1,08%</b>	<b>4</b>	<b>5,06%</b>	<b>0</b>	<b>0,00%</b>	<b>17</b>	<b>14,17%</b>	<b>1</b>	<b>1,30%</b>
LAS PALMAS	4	3,08%	4	3,20%	0	0,00%	0	0,00%	0	0,00%	11	9,17%	0	0,00%
S.C. TENERIFE	0	0,00%	0	0,00%	1	1,08%	4	5,06%	0	0,00%	6	5,00%	1	1,30%
<b>CANTABRIA</b>	<b>2</b>	<b>1,54%</b>	<b>0</b>	<b>0,00%</b>	<b>2</b>	<b>2,15%</b>	<b>2</b>	<b>2,53%</b>	<b>1</b>	<b>2,17%</b>	<b>4</b>	<b>3,33%</b>	<b>2</b>	<b>2,60%</b>
<b>CASTILLA Y LEÓN</b>	<b>4</b>	<b>3,08%</b>	<b>1</b>	<b>0,80%</b>	<b>3</b>	<b>3,23%</b>	<b>1</b>	<b>1,27%</b>	<b>5</b>	<b>10,87%</b>	<b>1</b>	<b>0,83%</b>	<b>1</b>	<b>1,30%</b>
ÁVILA	0	0,00%	0	0,00%	0	0,00%	0	0,00%	1	2,17%	0	0,00%	0	0,00%
BURGOS	2	1,54%	0	0,00%	0	0,00%	0	0,00%	1	2,17%	1	0,83%	0	0,00%
LEÓN	0	0,00%	0	0,00%	0	0,00%	1	1,27%	0	0,00%	0	0,00%	1	1,30%
PALENCIA	0	0,00%	0	0,00%	0	0,00%	0	0,00%	1	2,17%	0	0,00%	0	0,00%
SALAMANCA	0	0,00%	0	0,00%	3	3,23%	0	0,00%	0	0,00%	0	0,00%	0	0,00%
SEGOVIA	0	0,00%	0	0,00%	0	0,00%	0	0,00%	0	0,00%	0	0,00%	0	0,00%
SORIA	0	0,00%	0	0,00%	0	0,00%	0	0,00%	2	4,35%	0	0,00%	0	0,00%
VALLADOLID	1	0,77%	0	0,00%	0	0,00%	0	0,00%	0	0,00%	0	0,00%	0	0,00%
ZAMORA	1	0,77%	1	0,80%	0	0,00%	0	0,00%	0	0,00%	0	0,00%	0	0,00%
<b>CASTILLA-LA MANCHA</b>	<b>2</b>	<b>1,54%</b>	<b>1</b>	<b>0,80%</b>	<b>1</b>	<b>1,08%</b>	<b>2</b>	<b>2,53%</b>	<b>3</b>	<b>6,52%</b>	<b>0</b>	<b>0,00%</b>	<b>2</b>	<b>2,60%</b>
ALBACETE	1	0,77%	0	0,00%	0	0,00%	0	0,00%	1	2,17%	0	0,00%	0	0,00%
CIUDAD REAL	0	0,00%	0	0,00%	1	1,08%	0	0,00%	0	0,00%	0	0,00%	0	0,00%
CUENCA	0	0,00%	0	0,00%	0	0,00%	0	0,00%	0	0,00%	0	0,00%	0	0,00%
GUADALAJARA	1	0,77%	0	0,00%	0	0,00%	0	0,00%	0	0,00%	0	0,00%	2	2,60%
TOLEDO	0	0,00%	1	0,80%	0	0,00%	2	2,53%	2	4,35%	0	0,00%	0	0,00%

CC.AA. PROVINCIAS	2013		2014		2015		2016		2017		2018		2019	
	nº	%	nº	%	nº	%	nº	% (1)	nº	% (1)	nº	% (1)	nº	%
CATALUNYA	8	6,15%	13	10,40%	1	1,08%	0	0,00%	0	0,00%	0	0,00%	2	2,60%
BARCELONA	5	3,85%	8	6,40%	0	0,00%	0	0,00%	0	0,00%	0	0,00%	2	2,60%
GIRONA	0	0,00%	2	1,60%	0	0,00%	0	0,00%	0	0,00%	0	0,00%	0	0,00%
LLEIDA	0	0,00%	2	1,60%	0	0,00%	0	0,00%	0	0,00%	0	0,00%	0	0,00%
TARRAGONA	3	2,31%	1	0,80%	1	1,08%	0	0,00%	0	0,00%	0	0,00%	0	0,00%
C. VALENCIANA	9	6,92%	9	7,20%	8	8,60%	5	6,33%	3	6,52%	12	10,00%	4	5,19%
ALICANTE	6	4,62%	2	1,60%	3	3,23%	1	1,27%	0	0,00%	1	0,83%	1	1,30%
CASTELLÓN	0	0,00%	0	0,00%	2	2,15%	0	0,00%	0	0,00%	8	6,67%	1	1,30%
VALENCIA	3	2,31%	7	5,60%	3	3,23%	4	5,06%	3	6,52%	3	2,50%	2	2,60%
EXTREMADURA	0	0,00%	2	1,60%	0	0,00%	1	1,27%	0	0,00%	1	0,83%	7	9,09%
BADAJOS	0	0,00%	2	1,60%	0	0,00%	0	0,00%	0	0,00%	0	0,00%	0	0,00%
CÁCERES	0	0,00%	0	0,00%	0	0,00%	1	1,27%	0	0,00%	1	0,83%	7	9,09%
GALICIA	11	8,46%	7	5,60%	1	1,08%	1	1,27%	0	0,00%	7	5,83%	2	2,60%
A CORUÑA	2	1,54%	4	3,20%	1	1,08%	1	1,27%	0	0,00%	3	2,50%	2	2,60%
LUGO	0	0,00%	0	0,00%	0	0,00%	0	0,00%	0	0,00%	0	0,00%	0	0,00%
OURENSE	0	0,00%	0	0,00%	0	0,00%	0	0,00%	0	0,00%	2	1,67%	0	0,00%
PONTEVEDRA	9	6,92%	3	2,40%	0	0,00%	0	0,00%	0	0,00%	2	1,67%	0	0,00%
MADRID	9	6,92%	7	5,60%	4	4,30%	6	7,59%	3	6,52%	1	0,83%	0	0,00%
MURCIA	1	0,77%	6	4,80%	5	5,38%	7	8,86%	5	10,87%	1	0,83%	2	2,60%
NAVARRA	0	0,00%	0	0,00%	2	2,15%	1	1,27%	1	2,17%	0	0,00%	0	0,00%
PAÍS VASCO	2	1,54%	7	5,60%	1	1,08%	4	5,06%	1	2,17%	53	44,17%	12	15,58%
ARABA/ÁLAVA	0	0,00%	0	0,00%	0	0,00%	1	1,27%	0	0,00%	1	0,83%	3	3,90%
GIPUZKOA	1	0,77%	7	5,60%	1	1,08%	3	3,80%	1	2,17%	49	40,83%	8	10,39%
BIZKAIA	1	0,77%	0	0,00%	0	0,00%	0	0,00%	0	0,00%	3	2,50%	1	1,30%
LA RIOJA	2	1,54%	0	0,00%	0	0,00%	0	0,00%	1	2,17%	1	0,83%	0	0,00%
CEUTA	2	1,54%	3	2,40%	4	4,30%	5	6,33%	3	6,52%	0	0,00%	4	5,19%
MELILLA	40	30,77%	46	36,80%	40	43,01%	29	36,71%	14	30,43%	15	12,50%	33	42,86%
<b>TOTAL ESTADO</b>	<b>130</b>	<b>100,00%</b>	<b>125</b>	<b>100,00%</b>	<b>93</b>	<b>100,00%</b>	<b>79</b>	<b>100,00%</b>	<b>46</b>	<b>100,00%</b>	<b>120</b>	<b>100,00%</b>	<b>77</b>	<b>100,00%</b>

(1) Calculado sobre el total de solicitudes resueltas en el año



**SUBSIDIO DE MOVILIDAD Y COMPENSACIÓN PARA GASTOS DE TRANSPORTE**

**EVOLUCIÓN INTERANUAL DE LAS PRESTACIONES DENEGADAS**

CC.AA. PROVINCIAS	2013		2014		2015		2016		2017		2018		2019	
	nº	% (1)	nº	% (1)	nº	% (1)	nº	% (1)	nº	% (1)	nº	% (1)	nº	% (1)
<b>ANDALUCÍA</b>	<b>32</b>	<b>13,45%</b>	<b>30</b>	<b>18,07%</b>	<b>52</b>	<b>24,76%</b>	<b>15</b>	<b>8,88%</b>	<b>40</b>	<b>21,98%</b>	<b>42</b>	<b>25,00%</b>	<b>56</b>	<b>26,54%</b>
ALMERÍA	6	2,52%	10	6,02%	9	4,29%	3	1,78%	2	1,10%	2	1,19%	8	3,79%
CÁDIZ	3	1,26%	0	0,00%	0	0,00%	2	1,18%	2	1,10%	3	1,79%	10	4,74%
CÓRDOBA	1	0,42%	0	0,00%	9	4,29%	3	1,78%	6	3,30%	1	0,60%	8	3,79%
GRANADA	2	0,84%	1	0,60%	5	2,38%	0	0,00%	5	2,75%	1	0,60%	0	0,00%
HUELVA	2	0,84%	0	0,00%	2	0,95%	0	0,00%	5	2,75%	6	3,57%	3	1,42%
JAÉN	2	0,84%	0	0,00%	0	0,00%	0	0,00%	0	0,00%	0	0,00%	5	2,37%
MÁLAGA	2	0,84%	0	0,00%	10	4,76%	1	0,59%	11	6,04%	12	7,14%	5	2,37%
SEVILLA	14	5,88%	19	11,45%	17	8,10%	6	3,55%	9	4,95%	17	10,12%	17	8,06%
<b>ARAGÓN</b>	<b>4</b>	<b>1,68%</b>	<b>4</b>	<b>2,41%</b>	<b>7</b>	<b>3,33%</b>	<b>3</b>	<b>1,78%</b>	<b>3</b>	<b>1,65%</b>	<b>6</b>	<b>3,57%</b>	<b>8</b>	<b>3,79%</b>
HUESCA	2	0,84%	1	0,60%	1	0,48%	1	0,59%	1	0,55%	0	0,00%	0	0,00%
TERUEL	1	0,42%	0	0,00%	0	0,00%	1	0,59%	0	0,00%	0	0,00%	0	0,00%
ZARAGOZA	1	0,42%	3	1,81%	6	2,86%	1	0,59%	2	1,10%	6	3,57%	8	3,79%
<b>ASTURIAS</b>	<b>4</b>	<b>1,68%</b>	<b>0</b>	<b>0,00%</b>	<b>0</b>	<b>0,00%</b>	<b>5</b>	<b>2,96%</b>	<b>0</b>	<b>0,00%</b>	<b>1</b>	<b>0,60%</b>	<b>3</b>	<b>1,42%</b>
<b>ILLES BALEARS</b>	<b>0</b>	<b>0,00%</b>	<b>0</b>	<b>0,00%</b>	<b>0</b>	<b>0,00%</b>	<b>3</b>	<b>1,78%</b>	<b>0</b>	<b>0,00%</b>	<b>0</b>	<b>0,00%</b>	<b>0</b>	<b>0,00%</b>
<b>CANARIAS</b>	<b>3</b>	<b>1,26%</b>	<b>2</b>	<b>1,20%</b>	<b>4</b>	<b>1,90%</b>	<b>8</b>	<b>4,73%</b>	<b>5</b>	<b>2,75%</b>	<b>1</b>	<b>0,60%</b>	<b>5</b>	<b>2,37%</b>
LAS PALMAS	2	0,84%	2	1,20%	2	0,95%	5	2,96%	3	1,65%	1	0,60%	3	1,42%
S.C. TENERIFE	1	0,42%	0	0,00%	2	0,95%	3	1,78%	2	1,10%	0	0,00%	2	0,95%
<b>CANTABRIA</b>	<b>0</b>	<b>0,00%</b>	<b>2</b>	<b>1,20%</b>	<b>1</b>	<b>0,48%</b>	<b>1</b>	<b>0,59%</b>	<b>2</b>	<b>1,10%</b>	<b>0</b>	<b>0,00%</b>	<b>0</b>	<b>0,00%</b>
<b>CASTILLA Y LEÓN</b>	<b>6</b>	<b>2,52%</b>	<b>2</b>	<b>1,20%</b>	<b>4</b>	<b>1,90%</b>	<b>6</b>	<b>3,55%</b>	<b>3</b>	<b>1,65%</b>	<b>5</b>	<b>2,98%</b>	<b>3</b>	<b>1,42%</b>
ÁVILA	0	0,00%	0	0,00%	0	0,00%	2	1,18%	0	0,00%	0	0,00%	0	0,00%
BURGOS	2	0,84%	1	0,60%	0	0,00%	2	1,18%	2	1,10%	0	0,00%	1	0,47%
LEÓN	2	0,84%	1	0,60%	0	0,00%	1	0,59%	1	0,55%	3	1,79%	0	0,00%
PALENCIA	0	0,00%	0	0,00%	0	0,00%	0	0,00%	0	0,00%	0	0,00%	1	0,47%
SALAMANCA	0	0,00%	0	0,00%	2	0,95%	0	0,00%	0	0,00%	0	0,00%	1	0,47%
SEGOVIA	0	0,00%	0	0,00%	0	0,00%	0	0,00%	0	0,00%	0	0,00%	0	0,00%
SORIA	0	0,00%	0	0,00%	0	0,00%	0	0,00%	0	0,00%	0	0,00%	0	0,00%
VALLADOLID	1	0,42%	0	0,00%	0	0,00%	0	0,00%	0	0,00%	0	0,00%	0	0,00%
ZAMORA	1	0,42%	0	0,00%	2	0,95%	1	0,59%	0	0,00%	2	1,19%	0	0,00%
<b>CASTILLA-LA MANCHA</b>	<b>3</b>	<b>1,26%</b>	<b>14</b>	<b>8,43%</b>	<b>5</b>	<b>2,38%</b>	<b>0</b>	<b>0,00%</b>	<b>0</b>	<b>0,00%</b>	<b>6</b>	<b>3,57%</b>	<b>6</b>	<b>2,84%</b>
ALBACETE	0	0,00%	0	0,00%	0	0,00%	0	0,00%	0	0,00%	0	0,00%	0	0,00%
CIUDAD REAL	0	0,00%	5	3,01%	3	1,43%	0	0,00%	0	0,00%	3	1,79%	3	1,42%
CUENCA	2	0,84%	1	0,60%	0	0,00%	0	0,00%	0	0,00%	2	1,19%	2	0,95%
GUADALAJARA	1	0,42%	3	1,81%	0	0,00%	0	0,00%	0	0,00%	0	0,00%	0	0,00%
TOLEDO	0	0,00%	5	3,01%	2	0,95%	0	0,00%	0	0,00%	1	0,60%	1	0,47%

CC.AA. PROVINCIAS	2013		2014		2015		2016		2017		2018		2019	
	nº	% (1)	nº	% (1)	nº	% (1)	nº	% (1)	nº	% (1)	nº	% (1)	nº	% (1)
<b>CATALUNYA</b>	<b>82</b>	<b>34,45%</b>	<b>17</b>	<b>10,24%</b>	<b>38</b>	<b>18,10%</b>	<b>0</b>	<b>0,00%</b>	<b>0</b>	<b>0,00%</b>	<b>3</b>	<b>1,79%</b>	<b>16</b>	<b>7,58%</b>
BARCELONA	72	30,25%	11	6,63%	21	10,00%	0	0,00%	0	0,00%	0	0,00%	13	6,16%
GIRONA	0	0,00%	0	0,00%	4	1,90%	0	0,00%	0	0,00%	0	0,00%	3	1,42%
LLEIDA	3	1,26%	3	1,81%	5	2,38%	0	0,00%	0	0,00%	0	0,00%	0	0,00%
TARRAGONA	7	2,94%	3	1,81%	8	3,81%	0	0,00%	0	0,00%	3	1,79%	0	0,00%
<b>C. VALENCIANA</b>	<b>25</b>	<b>10,50%</b>	<b>19</b>	<b>11,45%</b>	<b>12</b>	<b>5,71%</b>	<b>17</b>	<b>10,06%</b>	<b>13</b>	<b>7,14%</b>	<b>11</b>	<b>6,55%</b>	<b>14</b>	<b>6,64%</b>
ALICANTE	12	5,04%	10	6,02%	6	2,86%	7	4,14%	11	6,04%	1	0,60%	7	3,32%
CASTELLÓN	0	0,00%	0	0,00%	0	0,00%	0	0,00%	0	0,00%	0	0,00%	0	0,00%
VALENCIA	13	5,46%	9	5,42%	6	2,86%	10	5,92%	2	1,10%	10	5,95%	7	3,32%
<b>EXTREMADURA</b>	<b>9</b>	<b>3,78%</b>	<b>5</b>	<b>3,01%</b>	<b>9</b>	<b>4,29%</b>	<b>0</b>	<b>0,00%</b>	<b>4</b>	<b>2,20%</b>	<b>11</b>	<b>6,55%</b>	<b>6</b>	<b>2,84%</b>
BADAJOS	5	2,10%	4	2,41%	8	3,81%	0	0,00%	1	0,55%	11	6,55%	3	1,42%
CÁCERES	4	1,68%	1	0,60%	1	0,48%	0	0,00%	3	1,65%	0	0,00%	3	1,42%
<b>GALICIA</b>	<b>3</b>	<b>1,26%</b>	<b>7</b>	<b>4,22%</b>	<b>4</b>	<b>1,90%</b>	<b>5</b>	<b>2,96%</b>	<b>5</b>	<b>2,75%</b>	<b>10</b>	<b>5,95%</b>	<b>9</b>	<b>4,27%</b>
A CORUÑA	3	1,26%	5	3,01%	2	0,95%	1	0,59%	2	1,10%	7	4,17%	3	1,42%
LUGO	0	0,00%	0	0,00%	1	0,48%	2	1,18%	0	0,00%	1	0,60%	0	0,00%
OURENSE	0	0,00%	0	0,00%	1	0,48%	0	0,00%	1	0,55%	0	0,00%	3	1,42%
PONTEVEDRA	0	0,00%	2	1,20%	0	0,00%	2	1,18%	2	1,10%	2	1,19%	3	1,42%
<b>MADRID</b>	<b>16</b>	<b>6,72%</b>	<b>11</b>	<b>6,63%</b>	<b>30</b>	<b>14,29%</b>	<b>34</b>	<b>20,12%</b>	<b>50</b>	<b>27,47%</b>	<b>33</b>	<b>19,64%</b>	<b>44</b>	<b>20,85%</b>
<b>MURCIA</b>	<b>11</b>	<b>4,62%</b>	<b>12</b>	<b>7,23%</b>	<b>13</b>	<b>6,19%</b>	<b>12</b>	<b>7,10%</b>	<b>7</b>	<b>3,85%</b>	<b>8</b>	<b>4,76%</b>	<b>3</b>	<b>1,42%</b>
<b>NAVARRA</b>	<b>3</b>	<b>1,26%</b>	<b>3</b>	<b>1,81%</b>	<b>1</b>	<b>0,48%</b>	<b>2</b>	<b>1,18%</b>	<b>0</b>	<b>0,00%</b>	<b>2</b>	<b>1,19%</b>	<b>2</b>	<b>0,95%</b>
<b>PAÍS VASCO</b>	<b>2</b>	<b>0,84%</b>	<b>2</b>	<b>1,20%</b>	<b>4</b>	<b>1,90%</b>	<b>9</b>	<b>5,33%</b>	<b>2</b>	<b>1,10%</b>	<b>8</b>	<b>4,76%</b>	<b>10</b>	<b>4,74%</b>
ARABA/ÁLAVA	0	0,00%	0	0,00%	0	0,00%	0	0,00%	0	0,00%	0	0,00%	0	0,00%
GIPUZKOA	1	0,42%	1	0,60%	1	0,48%	2	1,18%	2	1,10%	7	4,17%	6	2,84%
BIZKAIA	1	0,42%	1	0,60%	3	1,43%	7	4,14%	0	0,00%	1	0,60%	4	1,90%
<b>LA RIOJA</b>	<b>0</b>	<b>0,00%</b>	<b>2</b>	<b>1,20%</b>	<b>0</b>	<b>0,00%</b>	<b>0</b>	<b>0,00%</b>	<b>1</b>	<b>0,55%</b>	<b>1</b>	<b>0,60%</b>	<b>0</b>	<b>0,00%</b>
<b>CEUTA</b>	<b>12</b>	<b>5,04%</b>	<b>6</b>	<b>3,61%</b>	<b>7</b>	<b>3,33%</b>	<b>20</b>	<b>11,83%</b>	<b>24</b>	<b>13,19%</b>	<b>8</b>	<b>4,76%</b>	<b>6</b>	<b>2,84%</b>
<b>MELILLA</b>	<b>23</b>	<b>9,66%</b>	<b>28</b>	<b>16,87%</b>	<b>19</b>	<b>9,05%</b>	<b>29</b>	<b>17,16%</b>	<b>23</b>	<b>12,64%</b>	<b>12</b>	<b>7,14%</b>	<b>20</b>	<b>9,48%</b>
<b>TOTAL ESTADO</b>	<b>238</b>	<b>100,00%</b>	<b>166</b>	<b>100,00%</b>	<b>210</b>	<b>100,00%</b>	<b>169</b>	<b>100,00%</b>	<b>182</b>	<b>100,00%</b>	<b>168</b>	<b>100,00%</b>	<b>211</b>	<b>100,00%</b>

(1) Calculado sobre el total de solicitudes denegadas en el año

# ASISTENCIA SANITARIA Y PRESTACIÓN FARMACÉUTICA

## EVOLUCIÓN INTERANUAL DE LAS PRESTACIONES DENEGADAS

CC.AA. PROVINCIAS	2013		2014		2015		2016		2017		2018		2019	
	nº	% (1)	nº	% (1)	nº	% (1)	nº	% (1)	nº	% (1)	nº	% (1)	nº	% (1)
<b>ANDALUCÍA</b>	<b>56</b>	<b>26,05%</b>	<b>22</b>	<b>17,19%</b>	<b>28</b>	<b>25,23%</b>	<b>14</b>	<b>15,22%</b>	<b>33</b>	<b>31,13%</b>	<b>44</b>	<b>41,51%</b>	<b>54</b>	<b>43,90%</b>
ALMERÍA	21	9,77%	5	3,91%	2	1,80%	1	1,09%	1	0,94%	3	2,83%	5	4,07%
CÁDIZ	3	1,40%	0	0,00%	0	0,00%	0	0,00%	0	0,00%	0	0,00%	9	7,32%
CÓRDOBA	3	1,40%	0	0,00%	2	1,80%	7	7,61%	5	4,72%	5	4,72%	4	3,25%
GRANADA	7	3,26%	3	2,34%	3	2,70%	0	0,00%	5	4,72%	2	1,89%	0	0,00%
HUELVA	4	1,86%	1	0,78%	2	1,80%	0	0,00%	0	0,00%	4	3,77%	1	0,81%
JAÉN	2	0,93%	0	0,00%	0	0,00%	0	0,00%	0	0,00%	0	0,00%	4	3,25%
MÁLAGA	15	6,98%	4	3,13%	9	8,11%	0	0,00%	11	10,38%	13	12,26%	6	4,88%
SEVILLA	1	0,47%	9	7,03%	10	9,01%	6	6,52%	11	10,38%	17	16,04%	25	20,33%
<b>ARAGÓN</b>	<b>8</b>	<b>3,72%</b>	<b>10</b>	<b>7,81%</b>	<b>6</b>	<b>5,41%</b>	<b>2</b>	<b>2,17%</b>	<b>6</b>	<b>5,66%</b>	<b>7</b>	<b>6,60%</b>	<b>5</b>	<b>4,07%</b>
HUESCA	4	1,86%	2	1,56%	1	0,90%	1	1,09%	0	0,00%	0	0,00%	0	0,00%
TERUEL	0	0,00%	0	0,00%	0	0,00%	0	0,00%	2	1,89%	0	0,00%	0	0,00%
ZARAGOZA	4	1,86%	8	6,25%	5	4,50%	1	1,09%	4	3,77%	7	6,60%	5	4,07%
<b>ASTURIAS</b>	<b>10</b>	<b>4,65%</b>	<b>8</b>	<b>6,25%</b>	<b>3</b>	<b>2,70%</b>	<b>1</b>	<b>1,09%</b>	<b>5</b>	<b>4,72%</b>	<b>5</b>	<b>4,72%</b>	<b>3</b>	<b>2,44%</b>
<b>ILLES BALEARS</b>	<b>1</b>	<b>0,47%</b>	<b>0</b>	<b>0,00%</b>	<b>0</b>	<b>0,00%</b>	<b>2</b>	<b>2,17%</b>	<b>0</b>	<b>0,00%</b>	<b>0</b>	<b>0,00%</b>	<b>0</b>	<b>0,00%</b>
<b>CANARIAS</b>	<b>3</b>	<b>1,40%</b>	<b>5</b>	<b>3,91%</b>	<b>6</b>	<b>5,41%</b>	<b>5</b>	<b>5,43%</b>	<b>3</b>	<b>2,83%</b>	<b>0</b>	<b>0,00%</b>	<b>0</b>	<b>0,00%</b>
LAS PALMAS	1	0,47%	5	3,91%	5	4,50%	2	2,17%	1	0,94%	0	0,00%	0	0,00%
S.C. TENERIFE	2	0,93%	0	0,00%	1	0,90%	3	3,26%	2	1,89%	0	0,00%	0	0,00%
<b>CANTABRIA</b>	<b>1</b>	<b>0,47%</b>	<b>0</b>	<b>0,00%</b>	<b>0</b>	<b>0,00%</b>	<b>2</b>	<b>2,17%</b>	<b>1</b>	<b>0,94%</b>	<b>1</b>	<b>0,94%</b>	<b>0</b>	<b>0,00%</b>
<b>CASTILLA Y LEÓN</b>	<b>13</b>	<b>6,05%</b>	<b>5</b>	<b>3,91%</b>	<b>1</b>	<b>0,90%</b>	<b>4</b>	<b>4,35%</b>	<b>3</b>	<b>2,83%</b>	<b>3</b>	<b>2,83%</b>	<b>5</b>	<b>4,07%</b>
ÁVILA	0	0,00%	0	0,00%	0	0,00%	0	0,00%	1	0,94%	0	0,00%	0	0,00%
BURGOS	2	0,93%	1	0,78%	0	0,00%	0	0,00%	2	1,89%	1	0,94%	2	1,63%
LEÓN	1	0,47%	0	0,00%	1	0,90%	4	4,35%	0	0,00%	1	0,94%	2	1,63%
PALENCIA	0	0,00%	0	0,00%	0	0,00%	0	0,00%	0	0,00%	0	0,00%	1	0,81%
SALAMANCA	7	3,26%	0	0,00%	0	0,00%	0	0,00%	0	0,00%	0	0,00%	0	0,00%
SEGOVIA	0	0,00%	0	0,00%	0	0,00%	0	0,00%	0	0,00%	0	0,00%	0	0,00%
SORIA	0	0,00%	0	0,00%	0	0,00%	0	0,00%	0	0,00%	1	0,94%	0	0,00%
VALLADOLID	3	1,40%	4	3,13%	0	0,00%	0	0,00%	0	0,00%	0	0,00%	0	0,00%
ZAMORA	0	0,00%	0	0,00%	0	0,00%	0	0,00%	0	0,00%	0	0,00%	0	0,00%
<b>CASTILLA-LA MANCHA</b>	<b>4</b>	<b>1,86%</b>	<b>5</b>	<b>3,91%</b>	<b>2</b>	<b>1,80%</b>	<b>1</b>	<b>1,09%</b>	<b>0</b>	<b>0,00%</b>	<b>2</b>	<b>1,89%</b>	<b>4</b>	<b>3,25%</b>
ALBACETE	0	0,00%	0	0,00%	0	0,00%	0	0,00%	0	0,00%	0	0,00%	0	0,00%
CIUDAD REAL	3	1,40%	0	0,00%	1	0,90%	0	0,00%	0	0,00%	1	0,94%	4	3,25%
CUENCA	0	0,00%	1	0,78%	0	0,00%	0	0,00%	0	0,00%	0	0,00%	0	0,00%
GUADALAJARA	1	0,47%	1	0,78%	0	0,00%	0	0,00%	0	0,00%	0	0,00%	0	0,00%
TOLEDO	0	0,00%	3	2,34%	1	0,90%	1	1,09%	0	0,00%	1	0,94%	0	0,00%

CC.AA. PROVINCIAS	2013		2014		2015		2016		2017		2018		2019	
	nº	%	nº	%(1)	nº	%(1)	nº	%(1)	nº	%	nº	%	nº	%
<b>CATALUNYA</b>	24	11,16%	14	10,94%	13	11,71%	0	0,00%	0	0,00%	7	6,60%	0	0,00%
BARCELONA	15	6,98%	9	7,03%	10	9,01%	0	0,00%	0	0,00%	6	5,66%	0	0,00%
GIRONA	2	0,93%	1	0,78%	1	0,90%	0	0,00%	0	0,00%	1	0,94%	0	0,00%
LLEIDA	4	1,86%	1	0,78%	1	0,90%	0	0,00%	0	0,00%	0	0,00%	0	0,00%
TARRAGONA	3	1,40%	3	2,34%	1	0,90%	0	0,00%	0	0,00%	0	0,00%	0	0,00%
<b>C. VALENCIANA</b>	10	4,65%	1	0,78%	3	2,70%	0	0,00%	0	0,00%	3	2,83%	1	0,81%
ALICANTE	2	0,93%	0	0,00%	0	0,00%	0	0,00%	0	0,00%	2	1,89%	1	0,81%
CASTELLÓN	0	0,00%	0	0,00%	0	0,00%	0	0,00%	0	0,00%	0	0,00%	0	0,00%
VALENCIA	8	3,72%	1	0,78%	3	2,70%	0	0,00%	0	0,00%	1	0,94%	0	0,00%
<b>EXTREMADURA</b>	4	1,86%	4	3,13%	0	0,00%	0	0,00%	2	1,89%	1	0,94%	0	0,00%
BADAJOS	2	0,93%	4	3,13%	0	0,00%	0	0,00%	1	0,94%	1	0,94%	0	0,00%
CÁCERES	2	0,93%	0	0,00%	0	0,00%	0	0,00%	1	0,94%	0	0,00%	0	0,00%
<b>GALICIA</b>	41	19,07%	9	7,03%	9	8,11%	11	11,96%	10	9,43%	7	6,60%	7	5,69%
A CORUÑA	8	3,72%	2	1,56%	4	3,60%	2	2,17%	5	4,72%	1	0,94%	3	2,44%
LUGO	2	0,93%	2	1,56%	1	0,90%	2	2,17%	1	0,94%	0	0,00%	0	0,00%
OURENSE	2	0,93%	0	0,00%	1	0,90%	0	0,00%	0	0,00%	3	2,83%	0	0,00%
PONTEVEDRA	29	13,49%	5	3,91%	3	2,70%	7	7,61%	4	3,77%	3	2,83%	4	3,25%
<b>MADRID</b>	22	10,23%	19	14,84%	32	28,83%	38	41,30%	32	30,19%	21	19,81%	38	30,89%
MURCIA	6	2,79%	4	3,13%	2	1,80%	8	8,70%	4	3,77%	5	4,72%	2	1,63%
NAVARRA	4	1,86%	1	0,78%	0	0,00%	0	0,00%	0	0,00%	0	0,00%	0	0,00%
<b>PAÍS VASCO</b>	5	2,33%	16	12,50%	6	5,41%	2	2,17%	3	2,83%	0	0,00%	3	2,44%
ARABA/ÁLAVA	0	0,00%	0	0,00%	0	0,00%	0	0,00%	0	0,00%	0	0,00%	0	0,00%
GIPUZKOA	0	0,00%	16	12,50%	3	2,70%	2	2,17%	0	0,00%	0	0,00%	0	0,00%
BIZKAIA	5	2,33%	0	0,00%	3	2,70%	0	0,00%	3	2,83%	0	0,00%	3	2,44%
LA RIOJA	1	0,47%	3	2,34%	0	0,00%	2	2,17%	1	0,94%	0	0,00%	1	0,81%
CEUTA	2	0,93%	2	1,56%	0	0,00%	0	0,00%	3	2,83%	0	0,00%	0	0,00%
MELILLA	0	0,00%	0	0,00%	0	0,00%	0	0,00%	0	0,00%	0	0,00%	0	0,00%
<b>TOTAL ESTADO</b>	215	100,00%	128	100,00%	111	100,00%	92	100,00%	106	100,00%	106	100,00%	123	100,00%

(1) Calculado sobre el total de solicitudes denegadas en el año

**TOTAL PRESTACIONES**

**EVOLUCIÓN INTERANUAL DE LAS PRESTACIONES DENEGADAS**

CC.AA. PROVINCIAS	2013		2014		2015		2016		2017		2018		2019	
	nº	% (1)	nº	% (1)	nº	% (1)	nº	% (1)	nº	% (1)	nº	% (1)	nº	% (1)
<b>ANDALUCÍA</b>	<b>88</b>	<b>29,93%</b>	<b>52</b>	<b>17,69%</b>	<b>80</b>	<b>24,92%</b>	<b>29</b>	<b>11,11%</b>	<b>73</b>	<b>25,35%</b>	<b>86</b>	<b>31,39%</b>	<b>110</b>	<b>32,93%</b>
ALMERÍA	27	9,18%	15	5,10%	11	3,43%	4	1,53%	3	1,04%	5	1,82%	13	3,89%
CÁDIZ	6	2,04%	0	0,00%	0	0,00%	2	0,77%	2	0,69%	3	1,09%	19	5,69%
CÓRDOBA	4	1,36%	0	0,00%	11	3,43%	10	3,83%	11	3,82%	6	2,19%	12	3,59%
GRANADA	9	3,06%	4	1,36%	8	2,49%	0	0,00%	10	3,47%	3	1,09%	0	0,00%
HUELVA	6	2,04%	1	0,34%	4	1,25%	0	0,00%	5	1,74%	10	3,65%	4	1,20%
JAÉN	4	1,36%	0	0,00%	0	0,00%	0	0,00%	0	0,00%	0	0,00%	9	2,69%
MÁLAGA	17	5,78%	4	1,36%	19	5,92%	1	0,38%	22	7,64%	25	9,12%	11	3,29%
SEVILLA	15	5,10%	28	9,52%	27	8,41%	12	4,60%	20	6,94%	34	12,41%	42	12,57%
<b>ARAGÓN</b>	<b>12</b>	<b>4,08%</b>	<b>14</b>	<b>4,76%</b>	<b>13</b>	<b>4,05%</b>	<b>5</b>	<b>1,92%</b>	<b>9</b>	<b>3,13%</b>	<b>13</b>	<b>4,74%</b>	<b>13</b>	<b>3,89%</b>
HUESCA	6	2,04%	3	1,02%	2	0,62%	2	0,77%	1	0,35%	0	0,00%	0	0,00%
TERUEL	1	0,34%	0	0,00%	0	0,00%	1	0,38%	2	0,69%	0	0,00%	0	0,00%
ZARAGOZA	5	1,70%	11	3,74%	11	3,43%	2	0,77%	6	2,08%	13	4,74%	13	3,89%
<b>ASTURIAS</b>	<b>14</b>	<b>4,76%</b>	<b>8</b>	<b>2,72%</b>	<b>3</b>	<b>0,93%</b>	<b>6</b>	<b>2,30%</b>	<b>5</b>	<b>1,74%</b>	<b>6</b>	<b>2,19%</b>	<b>6</b>	<b>1,80%</b>
<b>ILLES BALEARS</b>	<b>1</b>	<b>0,34%</b>	<b>0</b>	<b>0,00%</b>	<b>0</b>	<b>0,00%</b>	<b>5</b>	<b>1,92%</b>	<b>0</b>	<b>0,00%</b>	<b>0</b>	<b>0,00%</b>	<b>0</b>	<b>0,00%</b>
<b>CANARIAS</b>	<b>6</b>	<b>2,04%</b>	<b>7</b>	<b>2,38%</b>	<b>10</b>	<b>3,12%</b>	<b>13</b>	<b>4,98%</b>	<b>8</b>	<b>2,78%</b>	<b>1</b>	<b>0,36%</b>	<b>5</b>	<b>1,50%</b>
LAS PALMAS	3	1,02%	7	2,38%	7	2,18%	7	2,68%	4	1,39%	1	0,36%	3	0,90%
S.C. TENERIFE	3	1,02%	0	0,00%	3	0,93%	6	2,30%	4	1,39%	0	0,00%	2	0,60%
<b>CANTABRIA</b>	<b>1</b>	<b>0,34%</b>	<b>2</b>	<b>0,68%</b>	<b>1</b>	<b>0,31%</b>	<b>3</b>	<b>1,15%</b>	<b>3</b>	<b>1,04%</b>	<b>1</b>	<b>0,36%</b>	<b>0</b>	<b>0,00%</b>
<b>CASTILLA Y LEÓN</b>	<b>19</b>	<b>6,46%</b>	<b>7</b>	<b>2,38%</b>	<b>5</b>	<b>1,56%</b>	<b>10</b>	<b>3,83%</b>	<b>6</b>	<b>2,08%</b>	<b>8</b>	<b>2,92%</b>	<b>8</b>	<b>2,40%</b>
ÁVILA	0	0,00%	0	0,00%	0	0,00%	2	0,77%	1	0,35%	0	0,00%	0	0,00%
BURGOS	4	1,36%	2	0,68%	0	0,00%	2	0,77%	4	1,39%	1	0,36%	3	0,90%
LEÓN	3	1,02%	1	0,34%	1	0,31%	5	1,92%	1	0,35%	4	1,46%	2	0,60%
PALENCIA	0	0,00%	0	0,00%	0	0,00%	0	0,00%	0	0,00%	0	0,00%	2	0,60%
SALAMANCA	7	2,38%	0	0,00%	2	0,62%	0	0,00%	0	0,00%	0	0,00%	1	0,30%
SEGOVIA	0	0,00%	0	0,00%	0	0,00%	0	0,00%	0	0,00%	0	0,00%	0	0,00%
SORIA	0	0,00%	0	0,00%	0	0,00%	0	0,00%	0	0,00%	1	0,36%	0	0,00%
VALLADOLID	4	1,36%	4	1,36%	0	0,00%	0	0,00%	0	0,00%	0	0,00%	0	0,00%
ZAMORA	1	0,34%	0	0,00%	2	0,62%	1	0,38%	0	0,00%	2	0,73%	0	0,00%
<b>CASTILLA-LA MANCHA</b>	<b>7</b>	<b>2,38%</b>	<b>19</b>	<b>6,46%</b>	<b>7</b>	<b>2,18%</b>	<b>1</b>	<b>0,38%</b>	<b>0</b>	<b>0,00%</b>	<b>8</b>	<b>2,92%</b>	<b>10</b>	<b>2,99%</b>
ALBACETE	0	0,00%	0	0,00%	0	0,00%	0	0,00%	0	0,00%	0	0,00%	0	0,00%
CIUDAD REAL	3	1,02%	5	1,70%	4	1,25%	0	0,00%	0	0,00%	4	1,46%	7	2,10%
CUENCA	2	0,68%	2	0,68%	0	0,00%	0	0,00%	0	0,00%	2	0,73%	2	0,60%
GUADALAJARA	2	0,68%	4	1,36%	0	0,00%	0	0,00%	0	0,00%	0	0,00%	0	0,00%
TOLEDO	0	0,00%	8	2,72%	3	0,93%	1	0,38%	0	0,00%	2	0,73%	1	0,30%

CC.AA. PROVINCIAS	2013		2014		2015		2016		2017		2018		2019	
	nº	%	nº	%	nº	%	nº	%(1)	nº	%(1)	nº	%(1)	nº	%
<b>CATALUNYA</b>	106	23,40%	31	10,54%	51	15,89%	0	0,00%	0	0,00%	10	3,65%	16	4,79%
BARCELONA	87	19,21%	20	6,80%	31	9,66%	0	0,00%	0	0,00%	6	2,19%	13	3,89%
GIRONA	2	0,44%	1	0,34%	5	1,56%	0	0,00%	0	0,00%	1	0,36%	3	0,90%
LLEIDA	7	1,55%	4	1,36%	6	1,87%	0	0,00%	0	0,00%	0	0,00%	0	0,00%
TARRAGONA	10	2,21%	6	2,04%	9	2,80%	0	0,00%	0	0,00%	3	1,09%	0	0,00%
<b>C. VALENCIANA</b>	35	7,73%	20	6,80%	15	4,67%	17	6,51%	13	4,51%	14	5,11%	15	4,49%
ALICANTE	14	3,09%	10	3,40%	6	1,87%	7	2,68%	11	3,82%	3	1,09%	8	2,40%
CASTELLÓN	0	0,00%	0	0,00%	0	0,00%	0	0,00%	0	0,00%	0	0,00%	0	0,00%
VALENCIA	21	4,64%	10	3,40%	9	2,80%	10	3,83%	2	0,69%	11	4,01%	7	2,10%
<b>EXTREMADURA</b>	13	2,87%	9	3,06%	9	2,80%	0	0,00%	6	2,08%	12	4,38%	6	1,80%
BADAJOS	7	1,55%	8	2,72%	8	2,49%	0	0,00%	2	0,69%	12	4,38%	3	0,90%
CÁCERES	6	1,32%	1	0,34%	1	0,31%	0	0,00%	4	1,39%	0	0,00%	3	0,90%
<b>GALICIA</b>	44	9,71%	16	5,44%	13	4,05%	16	6,13%	15	5,21%	17	6,20%	16	4,79%
A CORUÑA	11	2,43%	7	2,38%	6	1,87%	3	1,15%	7	2,43%	8	2,92%	6	1,80%
LUGO	2	0,44%	2	0,68%	2	0,62%	4	1,53%	1	0,35%	1	0,36%	0	0,00%
OURENSE	2	0,44%	0	0,00%	2	0,62%	0	0,00%	1	0,35%	3	1,09%	3	0,90%
PONTEVEDRA	29	6,40%	7	2,38%	3	0,93%	9	3,45%	6	2,08%	5	1,82%	7	2,10%
<b>MADRID</b>	38	8,39%	30	10,20%	62	19,31%	72	27,59%	82	28,47%	54	19,71%	82	24,55%
<b>MURCIA</b>	17	3,75%	16	5,44%	15	4,67%	20	7,66%	11	3,82%	13	4,74%	5	1,50%
<b>NAVARRA</b>	7	1,55%	4	1,36%	1	0,31%	2	0,77%	0	0,00%	2	0,73%	2	0,60%
<b>PAÍS VASCO</b>	7	1,55%	18	6,12%	10	3,12%	11	4,21%	5	1,74%	8	2,92%	13	3,89%
ARABA/ÁLAVA	0	0,00%	0	0,00%	0	0,00%	0	0,00%	0	0,00%	0	0,00%	0	0,00%
GIPUZKOA	1	0,22%	17	5,78%	4	1,25%	4	1,53%	2	0,69%	7	2,55%	6	1,80%
BIZKAIA	6	1,32%	1	0,34%	6	1,87%	7	2,68%	3	1,04%	1	0,36%	7	2,10%
<b>LA RIOJA</b>	1	0,22%	5	1,70%	0	0,00%	2	0,77%	2	0,69%	1	0,36%	1	0,30%
<b>CEUTA</b>	14	3,09%	8	2,72%	7	2,18%	20	7,66%	27	9,38%	8	2,92%	6	1,80%
<b>MELILLA</b>	23	5,08%	28	9,52%	19	5,92%	29	11,11%	23	7,99%	12	4,38%	20	5,99%
<b>TOTAL ESTADO</b>	453	100,00%	294	100,00%	321	100,00%	261	100,00%	288	100,00%	274	100,00%	334	100,00%

(1) Calculado sobre el total de solicitudes denegadas en el año



CC.AA. PROVINCIAS	2013		2014		2015		2016		2017		2018		2019	
	nº	% (1)	nº	% (1)	nº	% (1)	nº	% (1)	nº	% (1)	nº	% (1)	nº	% (1)
<b>CATALUNYA</b>	12	23,08%	10	26,32%	4	10,81%	7	14,00%	7	21,21%	4	18,18%	15	23,08%
BARCELONA	8	15,38%	8	21,05%	4	10,81%	4	8,00%	4	12,12%	4	18,18%	9	13,85%
GIRONA	1	1,92%	0	0,00%	0	0,00%	0	0,00%	0	0,00%	0	0,00%	2	3,08%
LLEIDA	2	3,85%	1	2,63%	0	0,00%	0	0,00%	0	0,00%	0	0,00%	4	6,15%
TARRAGONA	1	1,92%	1	2,63%	0	0,00%	3	6,00%	3	9,09%	0	0,00%	0	0,00%
<b>C. VALENCIANA</b>	6	11,54%	1	2,63%	1	2,70%	3	6,00%	2	6,06%	0	0,00%	2	3,08%
ALICANTE	0	0,00%	0	0,00%	0	0,00%	0	0,00%	0	0,00%	0	0,00%	0	0,00%
CASTELLÓN	0	0,00%	0	0,00%	0	0,00%	0	0,00%	0	0,00%	0	0,00%	0	0,00%
VALENCIA	6	11,54%	1	2,63%	1	2,70%	3	6,00%	2	6,06%	0	0,00%	2	3,08%
<b>EXTREMADURA</b>	3	5,77%	4	10,53%	0	0,00%	2	4,00%	4	12,12%	0	0,00%	1	1,54%
BADAJOS	3	5,77%	4	10,53%	0	0,00%	2	4,00%	4	12,12%	0	0,00%	1	1,54%
CÁCERES	0	0,00%	0	0,00%	0	0,00%	0	0,00%	0	0,00%	0	0,00%	0	0,00%
<b>GALICIA</b>	0	0,00%	1	2,63%	0	0,00%	0	0,00%	1	3,03%	0	0,00%	1	1,54%
A CORUÑA	0	0,00%	1	2,63%	0	0,00%	0	0,00%	0	0,00%	0	0,00%	0	0,00%
LUGO	0	0,00%	0	0,00%	0	0,00%	0	0,00%	0	0,00%	0	0,00%	0	0,00%
OURENSE	0	0,00%	0	0,00%	0	0,00%	0	0,00%	0	0,00%	0	0,00%	0	0,00%
PONTEVEDRA	0	0,00%	0	0,00%	0	0,00%	0	0,00%	1	3,03%	0	0,00%	1	1,54%
<b>MADRID</b>	0	0,00%	2	5,26%	1	2,70%	0	0,00%	1	3,03%	1	4,55%	1	1,54%
<b>MURCIA</b>	4	7,69%	3	7,89%	8	21,62%	2	4,00%	1	3,03%	0	0,00%	4	6,15%
<b>NAVARRA</b>	0	0,00%	0	0,00%	0	0,00%	0	0,00%	0	0,00%	0	0,00%	0	0,00%
<b>PAÍS VASCO</b>	0	0,00%	0	0,00%	2	5,41%	0	0,00%	0	0,00%	2	9,09%	0	0,00%
ARABA/ÁLAVA	0	0,00%	0	0,00%	0	0,00%	0	0,00%	0	0,00%	0	0,00%	0	0,00%
GIPUZKOA	0	0,00%	0	0,00%	2	5,41%	0	0,00%	0	0,00%	0	0,00%	0	0,00%
BIZKAIA	0	0,00%	0	0,00%	0	0,00%	0	0,00%	0	0,00%	2	9,09%	0	0,00%
<b>LA RIOJA</b>	1	1,92%	0	0,00%	0	0,00%	0	0,00%	0	0,00%	0	0,00%	0	0,00%
<b>CEUTA</b>	3	5,77%	1	2,63%	2	5,41%	6	12,00%	1	3,03%	0	0,00%	0	0,00%
<b>MELILLA</b>	12	23,08%	5	13,16%	16	43,24%	12	24,00%	7	21,21%	5	22,73%	11	16,92%
<b>TOTAL ESTADO</b>	52	100,00%	38	100,00%	37	100,00%	50	100,00%	33	100,00%	22	100,00%	65	100,00%

(1) Calculado sobre el total de solicitudes pendientes al finalizar el año





CC.AA. PROVINCIAS	2013		2014		2015		2016		2017		2018		2019	
	nº	%	nº	%	nº	%(1)	nº	%(1)	nº	%(1)	nº	%(1)	nº	%(1)
<b>CATALUNYA</b>	5	12,50%	4	21,05%	7	77,78%	7	26,92%	7	53,85%	0	0,00%	0	0,00%
BARCELONA	3	7,50%	4	21,05%	6	66,67%	6	23,08%	6	46,15%	0	0,00%	0	0,00%
GIRONA	1	2,50%	0	0,00%	1	11,11%	1	3,85%	1	7,69%	0	0,00%	0	0,00%
LLEIDA	1	2,50%	0	0,00%	0	0,00%	0	0,00%	0	0,00%	0	0,00%	0	0,00%
TARRAGONA	0	0,00%	0	0,00%	0	0,00%	0	0,00%	0	0,00%	0	0,00%	0	0,00%
<b>C. VALENCIANA</b>	5	12,50%	3	15,79%	0	0,00%	0	0,00%	0	0,00%	0	0,00%	0	0,00%
ALICANTE	0	0,00%	0	0,00%	0	0,00%	0	0,00%	0	0,00%	0	0,00%	0	0,00%
CASTELLÓN	0	0,00%	0	0,00%	0	0,00%	0	0,00%	0	0,00%	0	0,00%	0	0,00%
VALENCIA	5	12,50%	3	15,79%	0	0,00%	0	0,00%	0	0,00%	0	0,00%	0	0,00%
<b>EXTREMADURA</b>	2	5,00%	0	0,00%	0	0,00%	2	7,69%	0	0,00%	0	0,00%	0	0,00%
BADAJOS	2	5,00%	0	0,00%	0	0,00%	1	3,85%	0	0,00%	0	0,00%	0	0,00%
CÁCERES	0	0,00%	0	0,00%	0	0,00%	1	3,85%	0	0,00%	0	0,00%	0	0,00%
<b>GALICIA</b>	1	2,50%	3	15,79%	0	0,00%	0	0,00%	1	7,69%	1	7,14%	0	0,00%
A CORUÑA	0	0,00%	1	5,26%	0	0,00%	0	0,00%	0	0,00%	0	0,00%	0	0,00%
LUGO	1	2,50%	0	0,00%	0	0,00%	0	0,00%	0	0,00%	0	0,00%	0	0,00%
OURENSE	0	0,00%	0	0,00%	0	0,00%	0	0,00%	0	0,00%	0	0,00%	0	0,00%
PONTEVEDRA	0	0,00%	2	10,53%	0	0,00%	0	0,00%	1	7,69%	1	7,14%	0	0,00%
<b>MADRID</b>	0	0,00%	1	5,26%	1	11,11%	0	0,00%	1	7,69%	0	0,00%	0	0,00%
<b>MURCIA</b>	2	5,00%	1	5,26%	0	0,00%	1	3,85%	0	0,00%	0	0,00%	0	0,00%
<b>NAVARRA</b>	0	0,00%	0	0,00%	0	0,00%	0	0,00%	0	0,00%	0	0,00%	0	0,00%
<b>PAÍS VASCO</b>	17	42,50%	1	5,26%	0	0,00%	0	0,00%	0	0,00%	3	21,43%	0	0,00%
ARABA/ÁLAVA	0	0,00%	0	0,00%	0	0,00%	0	0,00%	0	0,00%	0	0,00%	0	0,00%
GIPUZKOA	17	42,50%	1	5,26%	0	0,00%	0	0,00%	0	0,00%	0	0,00%	0	0,00%
BIZKAIA	0	0,00%	0	0,00%	0	0,00%	0	0,00%	0	0,00%	3	21,43%	0	0,00%
<b>LA RIOJA</b>	0	0,00%	0	0,00%	0	0,00%	0	0,00%	0	0,00%	0	0,00%	0	0,00%
<b>CEUTA</b>	0	0,00%	0	0,00%	0	0,00%	0	0,00%	0	0,00%	0	0,00%	0	0,00%
<b>MELILLA</b>	0	0,00%	0	0,00%	0	0,00%	0	0,00%	0	0,00%	0	0,00%	0	0,00%
<b>TOTAL ESTADO</b>	40	100,00%	19	100,00%	9	100,00%	26	100,00%	13	100,00%	14	100,00%	20	100,00%

(1) Calculado sobre el total de solicitudes pendientes al finalizar el año



CC.AA. PROVINCIAS	2013		2014		2015		2016		2017		2018		2019	
	nº	%	nº	%	nº	%	nº	%(1)	nº	%(1)	nº	%(1)	nº	%(1)
<b>CATALUNYA</b>	17	18,48%	14	24,56%	11	23,91%	14	18,42%	14	30,43%	4	11,11%	15	17,65%
BARCELONA	11	11,96%	12	21,05%	10	21,74%	10	13,16%	10	21,74%	4	11,11%	9	10,59%
GIRONA	2	2,17%	0	0,00%	1	2,17%	1	1,32%	1	2,17%	0	0,00%	2	2,35%
LLEIDA	3	3,26%	1	1,75%	0	0,00%	0	0,00%	0	0,00%	0	0,00%	4	4,71%
TARRAGONA	1	1,09%	1	1,75%	0	0,00%	3	3,95%	3	6,52%	0	0,00%	0	0,00%
<b>C. VALENCIANA</b>	11	11,96%	4	7,02%	1	2,17%	3	3,95%	2	4,35%	0	0,00%	2	2,35%
ALICANTE	0	0,00%	0	0,00%	0	0,00%	0	0,00%	0	0,00%	0	0,00%	0	0,00%
CASTELLÓN	0	0,00%	0	0,00%	0	0,00%	0	0,00%	0	0,00%	0	0,00%	0	0,00%
VALENCIA	11	11,96%	4	7,02%	1	2,17%	3	3,95%	2	4,35%	0	0,00%	2	2,35%
<b>EXTREMADURA</b>	5	5,43%	4	7,02%	0	0,00%	4	5,26%	4	8,70%	0	0,00%	1	1,18%
BADAJOS	5	5,43%	4	7,02%	0	0,00%	3	3,95%	4	8,70%	0	0,00%	1	1,18%
CÁCERES	0	0,00%	0	0,00%	0	0,00%	1	1,32%	0	0,00%	0	0,00%	0	0,00%
<b>GALICIA</b>	1	1,09%	4	7,02%	0	0,00%	0	0,00%	2	4,35%	1	2,78%	1	1,18%
A CORUÑA	0	0,00%	2	3,51%	0	0,00%	0	0,00%	0	0,00%	0	0,00%	0	0,00%
LUGO	1	1,09%	0	0,00%	0	0,00%	0	0,00%	0	0,00%	0	0,00%	0	0,00%
OURENSE	0	0,00%	0	0,00%	0	0,00%	0	0,00%	0	0,00%	0	0,00%	0	0,00%
PONTEVEDRA	0	0,00%	2	3,51%	0	0,00%	0	0,00%	2	4,35%	1	2,78%	1	1,18%
<b>MADRID</b>	0	0,00%	3	5,26%	2	4,35%	0	0,00%	2	4,35%	1	2,78%	1	1,18%
<b>MURCIA</b>	6	6,52%	4	7,02%	8	17,39%	3	3,95%	1	2,17%	0	0,00%	4	4,71%
<b>NAVARRA</b>	0	0,00%	0	0,00%	0	0,00%	0	0,00%	0	0,00%	0	0,00%	0	0,00%
<b>PAÍS VASCO</b>	17	18,48%	1	1,75%	2	4,35%	0	0,00%	0	0,00%	5	13,89%	0	0,00%
ARABA/ÁLAVA	0	0,00%	0	0,00%	0	0,00%	0	0,00%	0	0,00%	0	0,00%	0	0,00%
GIPUZKOA	17	18,48%	1	1,75%	2	4,35%	0	0,00%	0	0,00%	0	0,00%	0	0,00%
BIZKAIA	0	0,00%	0	0,00%	0	0,00%	0	0,00%	0	0,00%	5	13,89%	0	0,00%
<b>LA RIOJA</b>	1	1,09%	0	0,00%	0	0,00%	0	0,00%	0	0,00%	0	0,00%	0	0,00%
<b>CEUTA</b>	3	3,26%	1	1,75%	2	4,35%	6	7,89%	1	2,17%	0	0,00%	0	0,00%
<b>MELILLA</b>	12	13,04%	5	8,77%	16	34,78%	12	15,79%	7	15,22%	5	13,89%	11	12,94%
<b>TOTAL ESTADO</b>	92	100,00%	57	100,00%	46	100,00%	76	100,00%	46	100,00%	36	100,00%	85	100,00%

(1) Calculado sobre el total de solicitudes pendientes al finalizar el año

## TOTAL PRESTACIONES

## REVISIONES ANUALES EFECTUADAS

CC.AA. Y/O PROVINCIAS	REVISIONES EFECTUADAS							EXTINCIÓN/SUSPENSIÓN DEL DERECHO Y MODIFICACIÓN CUANTÍA							TOTAL CAUSAS ACUMULADAS DE PRESTACIONES						
	2013	2014	2015	2016	2017	2018	2019	2013	2014	2015	2016	2017	2018	2019	FALLEC. BENF.	REC. ECONÓMICOS		PRESTA. IMCOMP.	ALTA S.S.	OTRAS CAUSAS	TOTAL CAUSAS
																PROPIOS	FAMIL.				
<b>ANDALUCÍA</b>	<b>3.422</b>	<b>2.961</b>	<b>2.574</b>	<b>2.222</b>	<b>1.885</b>	<b>1.562</b>	<b>1.350</b>	<b>77</b>	<b>79</b>	<b>24</b>	<b>40</b>	<b>25</b>	<b>16</b>	<b>9</b>	<b>48</b>	<b>81</b>	<b>10</b>	<b>109</b>	<b>3</b>	<b>45</b>	<b>296</b>
ALMERÍA	827	728	635	567	486	379	314	57	56	1	21	14	7	4	44	17	2	82	1	29	175
CÁDIZ	305	272	236	222	193	170	155	1	6	5	9	4	3	1	1	26	1	0	0	8	36
CÓRDOBA	210	174	143	123	109	86	76	1	1	3	4	2	1	1	0	5	2	3	0	4	14
GRANADA	109	105	81	68	60	50	45	0	1	1	0	0	1	0	0	1	0	2	0	0	3
HUELVA	83	74	65	57	48	37	32	3	3	3	1	3	0	0	0	9	0	2	0	2	13
JAÉN	224	195	174	142	118	99	84	6	5	8	1	1	1	0	2	10	0	10	0	1	23
MÁLAGA	1.435	1.233	1.055	895	756	627	554	6	4	1	4	1	3	2	1	6	4	9	2	0	22
SEVILLA	229	180	185	148	115	114	90	3	3	2	0	0	0	1	0	7	1	1	0	1	10
<b>ARAGÓN</b>	<b>408</b>	<b>373</b>	<b>327</b>	<b>282</b>	<b>247</b>	<b>217</b>	<b>205</b>	<b>1</b>	<b>3</b>	<b>1</b>	<b>0</b>	<b>1</b>	<b>0</b>	<b>1</b>	<b>1</b>	<b>7</b>	<b>0</b>	<b>1</b>	<b>0</b>	<b>1</b>	<b>10</b>
HUESCA	59	52	42	33	27	24	24	1	3	0	0	0	0	1	0	4	0	0	0	1	5
TERUEL	32	28	26	23	21	17	16	0	0	1	0	1	0	0	1	3	0	1	0	0	5
ZARAGOZA	317	293	259	226	199	176	165	0	0	0	0	0	0	0	0	0	0	0	0	0	0
<b>ASTURIAS</b>	<b>9</b>	<b>567</b>	<b>490</b>	<b>451</b>	<b>385</b>	<b>343</b>	<b>296</b>	<b>7</b>	<b>3</b>	<b>8</b>	<b>5</b>	<b>3</b>	<b>1</b>	<b>0</b>	<b>11</b>	<b>6</b>	<b>3</b>	<b>5</b>	<b>0</b>	<b>3</b>	<b>28</b>
<b>ILLES BALEARS</b>	<b>175</b>	<b>153</b>	<b>127</b>	<b>113</b>	<b>99</b>	<b>84</b>	<b>70</b>	<b>17</b>	<b>30</b>	<b>15</b>	<b>14</b>	<b>10</b>	<b>12</b>	<b>11</b>	<b>47</b>	<b>13</b>	<b>0</b>	<b>56</b>	<b>1</b>	<b>1</b>	<b>118</b>
<b>CANARIAS</b>	<b>155</b>	<b>48</b>	<b>43</b>	<b>101</b>	<b>82</b>	<b>73</b>	<b>59</b>	<b>2</b>	<b>5</b>	<b>4</b>	<b>12</b>	<b>5</b>	<b>13</b>	<b>3</b>	<b>13</b>	<b>7</b>	<b>4</b>	<b>25</b>	<b>1</b>	<b>5</b>	<b>55</b>
LAS PALMAS	50	48	43	33	26	25	24	2	5	4	4	0	1	1	4	5	2	7	1	3	22
S.C. TENERIFE	105	0	0	68	56	48	35	0	0	0	8	5	12	2	9	2	2	18	0	2	33
<b>CANTABRIA</b>	<b>269</b>	<b>238</b>	<b>214</b>	<b>198</b>	<b>170</b>	<b>153</b>	<b>121</b>	<b>28</b>	<b>22</b>	<b>16</b>	<b>26</b>	<b>14</b>	<b>19</b>	<b>6</b>	<b>62</b>	<b>21</b>	<b>4</b>	<b>66</b>	<b>0</b>	<b>16</b>	<b>169</b>
<b>CASTILLA Y LEÓN</b>	<b>1.166</b>	<b>956</b>	<b>1.029</b>	<b>742</b>	<b>652</b>	<b>575</b>	<b>425</b>	<b>162</b>	<b>189</b>	<b>143</b>	<b>89</b>	<b>78</b>	<b>65</b>	<b>56</b>	<b>298</b>	<b>126</b>	<b>14</b>	<b>319</b>	<b>4</b>	<b>34</b>	<b>795</b>
ÁVILA	119	102	80	86	80	54	49	12	11	12	7	7	8	12	22	20	0	16	2	6	66
BURGOS	123	102	84	72	65	58	49	19	16	11	6	8	13	5	40	16	6	12	0	5	79
LEÓN	51	60	239	37	27	77	42	31	59	34	23	15	10	13	54	17	3	109	1	4	188
PALENCIA	118	100	85	71	85	54	47	10	15	9	1	1	0	1	14	20	0	3	0	0	37
SALAMANCA	216	133	145	127	106	86	70	1	34	25	21	15	16	15	34	18	5	64	0	8	129
SEGOVIA	108	85	71	64	54	43	35	8	19	32	9	6	9	5	47	9	0	37	0	1	94
SORIA	77	62	51	43	34	28	23	8	4	5	7	3	3	2	15	0	0	17	0	0	32
VALLADOLID	222	198	174	161	128	119	110	71	26	15	14	16	5	3	61	23	0	60	0	10	154
ZAMORA	132	114	100	81	73	56	0	2	5	0	1	7	1	0	11	3	0	1	1	0	16
<b>CASTILLA-LA MANCHA</b>	<b>956</b>	<b>788</b>	<b>686</b>	<b>582</b>	<b>278</b>	<b>240</b>	<b>192</b>	<b>99</b>	<b>58</b>	<b>70</b>	<b>70</b>	<b>33</b>	<b>39</b>	<b>12</b>	<b>126</b>	<b>60</b>	<b>1</b>	<b>217</b>	<b>2</b>	<b>27</b>	<b>433</b>
ALBACETE	198	166	140	122	93	82	61	31	0	16	9	18	21	5	31	20	0	77	1	0	129
CIUDAD REAL	122	83	73	63	59	51	45	13	12	12	3	5	6	2	14	2	0	40	0	2	58
CUENCA	147	125	105	92	73	59	45	5	0	2	12	9	10	2	13	14	1	10	1	5	44
GUADALAJARA	90	80	69	58	53	48	41	4	2	2	2	1	2	3	2	6	0	2	0	6	16
TOLEDO	399	334	299	247	0	0	0	46	44	38	44	0	0	0	66	18	0	88	0	14	186

CC.AA. Y/O PROVINCIAS	REVISIONES EFECTUADAS							EXTINCIÓN/SUSPENSIÓN DEL DERECHO Y MODIFICACIÓN CUANTÍA							TOTAL CAUSAS ACUMULADAS DE PRESTACIONES						
	2013	2014	2015	2016	2017	2018	2019	2013	2014	2015	2016	2017	2018	2019	FALLEC.	REC. ECONÓMICOS		PRESTA.	ALTA	OTRAS	TOTAL
															BENF.	PROPIOS	FAMIL.	IMCOMP.	S.S.	CAUSAS	CAUSAS
CATALUNYA	1.288	1.055	888	811	750	571	520	119	108	70	64	73	40	36	156	149	0	83	0	122	510
BARCELONA	912	728	615	552	497	405	352	82	66	46	44	53	25	28	99	102	0	45	0	98	344
GIRONA	97	85	71	62	62	43	37	10	16	10	7	5	5	1	20	12	0	15	0	7	54
LLEIDA	115	98	80	75	75	52	56	9	15	5	5	4	3	2	14	24	0	0	0	5	43
TARRAGONA	164	144	122	122	116	71	75	18	11	9	8	11	7	5	23	11	0	23	0	12	69
C. VALENCIANA	173	248	0	0	0	0	0	22	23	0	0	0	0	0	11	0	7	25	0	2	45
ALICANTE	0	93	0	0	0	0	0	0	8	0	0	0	0	0	0	0	7	0	0	1	8
CASTELLÓN	173	155	0	0	0	0	0	22	15	0	0	0	0	0	11	0	0	25	0	1	37
VALENCIA	0	0	0	0	0	0	0	0	0	0	0	0	0	0	0	0	0	0	0	0	0
EXTREMADURA	903	680	546	451	391	338	248	140	96	81	50	43	16	14	159	19	10	210	0	51	449
BADAJOS	440	358	277	216	194	168	113	64	62	44	29	27	1	0	75	13	0	91	0	49	228
CÁCERES	463	322	269	235	197	170	135	76	34	37	21	16	15	14	84	6	10	119	0	2	221
GALICIA	1.040	840	678	577	406	350	308	188	135	76	201	47	50	45	197	66	1	426	35	90	815
A CORUÑA	408	361	292	268	164	143	125	63	50	24	113	25	18	18	110	55	0	82	4	74	325
LUGO	44	38	30	27	25	39	36	1	1	0	0	0	5	0	3	1	0	2	0	1	7
OURENSE	182	154	121	72	57	27	24	11	34	29	21	7	6	8	25	3	0	81	2	7	118
PONTEVEDRA	406	287	235	210	160	141	123	113	50	23	67	15	21	19	59	7	1	261	29	8	365
MADRID	1.106	990	873	758	620	616	538	163	170	136	100	57	60	24	395	26	2	367	9	1	800
MURCIA	1.879	1.669	1.380	1.153	953	759	665	13	25	0	0	0	0	0	1	5	5	10	0	0	21
NAVARRA	179	149	124	107	97	87	77	1	5	5	0	4	2	3	3	13	0	0	0	5	21
PAÍS VASCO	289	450	200	217	258	173	282	30	33	10	6	8	4	29	30	26	1	31	27	5	120
ARABA/ÁLAVA	54	47	44	40	37	34	33	14	0	2	4	2	1	1	2	7	0	1	11	3	24
GIPUZKOA	0	189	0	0	62	0	125	0	5	0	0	3	0	14	1	11	1	0	8	1	22
BIZKAIA	235	214	156	177	159	139	124	16	28	8	2	3	3	14	27	8	0	30	8	1	74
LA RIOJA	101	85	72	64	56	48	44	0	0	0	0	0	0	0	0	0	0	0	0	0	0
CEUTA	131	126	122	118	31	80	71	1	0	7	1	24	6	4	16	11	9	4	6	7	53
MELILLA	425	414	421	389	299	307	280	26	13	24	94	18	23	11	65	54	58	18	8	12	215
<b>TOTAL ESTADO</b>	<b>14.074</b>	<b>12.790</b>	<b>10.794</b>	<b>9.336</b>	<b>7.659</b>	<b>6.576</b>	<b>5.751</b>	<b>1.096</b>	<b>997</b>	<b>690</b>	<b>772</b>	<b>443</b>	<b>366</b>	<b>264</b>	<b>1.639</b>	<b>690</b>	<b>129</b>	<b>1.972</b>	<b>96</b>	<b>427</b>	<b>4.953</b>

## TOTAL PRESTACIONES

## REVISIONES DE OFICIO E INSTANCIA DE PARTE

CC.AA. Y/O PROVINCIAS	REVISIONES EFECTUADAS							EXTINCIÓN DERECHO							CAUSAS DE EXTINCIÓN ACUMULADAS						
	2013	2014	2015	2016	2017	2018	2019	2013	2014	2015	2016	2017	2018	2019	FALLEC. BENEF.	REC. ECONÓMICOS PROPIOS	PRESTA. FAMIL.	ALTA IMCOMP.	OTRAS S.S.	OTRAS CAUSAS	TOTAL CAUSAS
<b>ANDALUCÍA</b>	<b>631</b>	<b>560</b>	<b>553</b>	<b>392</b>	<b>361</b>	<b>356</b>	<b>233</b>	<b>572</b>	<b>508</b>	<b>531</b>	<b>367</b>	<b>359</b>	<b>348</b>	<b>225</b>	<b>1.112</b>	<b>1.114</b>	<b>23</b>	<b>609</b>	<b>23</b>	<b>29</b>	<b>2.910</b>
ALMERÍA	144	121	125	68	85	84	42	126	108	125	68	85	84	42	227	290	1	104	6	10	638
CÁDIZ	47	64	40	26	28	43	49	45	64	40	24	28	40	47	107	70	13	95	2	1	288
CÓRDOBA	44	25	52	20	23	28	15	42	25	50	17	23	25	14	61	66	0	68	1	0	196
GRANADA	19	28	23	17	9	14	3	18	28	23	17	9	14	2	61	24	0	22	1	3	111
HUELVA	14	8	11	10	10	12	3	14	8	11	10	10	12	3	31	24	0	10	2	1	68
JAÉN	31	24	34	30	19	25	14	31	24	34	29	19	24	12	66	38	2	64	2	1	173
MÁLAGA	283	254	216	176	160	124	94	248	215	196	176	158	123	92	475	537	0	180	8	8	1.208
SEVILLA	49	36	52	45	27	26	13	48	36	52	26	27	26	13	84	65	7	66	1	5	228
<b>ARAGÓN</b>	<b>13</b>	<b>13</b>	<b>16</b>	<b>8</b>	<b>8</b>	<b>9</b>	<b>10</b>	<b>13</b>	<b>13</b>	<b>16</b>	<b>8</b>	<b>7</b>	<b>8</b>	<b>10</b>	<b>25</b>	<b>6</b>	<b>0</b>	<b>40</b>	<b>0</b>	<b>4</b>	<b>75</b>
HUESCA	8	10	13	7	5	4	7	8	10	13	7	5	4	7	16	5	0	29	0	4	54
TERUEL	5	3	3	1	2	3	3	5	3	3	1	2	3	3	9	1	0	10	0	0	20
ZARAGOZA	0	0	0	0	1	2	0	0	0	0	0	0	1	0	0	0	0	1	0	0	1
<b>ASTURIAS</b>	<b>93</b>	<b>77</b>	<b>56</b>	<b>85</b>	<b>46</b>	<b>55</b>	<b>42</b>	<b>93</b>	<b>77</b>	<b>53</b>	<b>78</b>	<b>46</b>	<b>53</b>	<b>40</b>	<b>186</b>	<b>16</b>	<b>5</b>	<b>230</b>	<b>0</b>	<b>3</b>	<b>440</b>
<b>ILLES BALEARS</b>	<b>26</b>	<b>34</b>	<b>21</b>	<b>12</b>	<b>16</b>	<b>16</b>	<b>17</b>	<b>24</b>	<b>34</b>	<b>21</b>	<b>12</b>	<b>13</b>	<b>11</b>	<b>12</b>	<b>51</b>	<b>18</b>	<b>0</b>	<b>57</b>	<b>0</b>	<b>1</b>	<b>127</b>
<b>CANARIAS</b>	<b>20</b>	<b>14</b>	<b>12</b>	<b>36</b>	<b>17</b>	<b>53</b>	<b>9</b>	<b>19</b>	<b>14</b>	<b>12</b>	<b>36</b>	<b>11</b>	<b>37</b>	<b>6</b>	<b>30</b>	<b>21</b>	<b>10</b>	<b>72</b>	<b>0</b>	<b>2</b>	<b>135</b>
LAS PALMAS	2	13	9	11	6	29	4	2	13	9	11	0	15	4	7	13	7	26	0	1	54
S.C. TENERIFE	18	1	3	25	11	24	5	17	1	3	25	11	22	2	23	8	3	46	0	1	81
<b>CANTABRIA</b>	<b>35</b>	<b>29</b>	<b>26</b>	<b>38</b>	<b>21</b>	<b>29</b>	<b>361</b>	<b>35</b>	<b>29</b>	<b>26</b>	<b>38</b>	<b>21</b>	<b>26</b>	<b>360</b>	<b>124</b>	<b>21</b>	<b>2</b>	<b>95</b>	<b>288</b>	<b>5</b>	<b>535</b>
<b>CASTILLA Y LEÓN</b>	<b>688</b>	<b>445</b>	<b>302</b>	<b>159</b>	<b>155</b>	<b>131</b>	<b>113</b>	<b>679</b>	<b>436</b>	<b>300</b>	<b>155</b>	<b>148</b>	<b>124</b>	<b>100</b>	<b>581</b>	<b>302</b>	<b>9</b>	<b>1.025</b>	<b>3</b>	<b>22</b>	<b>1.942</b>
ÁVILA	16	13	17	10	9	9	17	16	13	16	10	9	9	13	31	28	0	22	1	4	86
BURGOS	35	29	12	7	7	15	5	35	29	12	7	7	14	5	52	21	0	34	1	1	109
LEÓN	123	254	169	65	73	27	49	122	246	169	62	69	23	43	194	16	6	517	0	1	734
PALENCIA	19	20	15	15	9	13	0	19	19	15	14	7	13	0	35	50	0	2	0	0	87
SALAMANCA	263	40	28	18	18	18	17	263	40	28	18	18	16	14	66	22	2	299	0	8	397
SEGOVIA	11	28	8	9	6	13	8	11	28	8	9	6	13	8	38	1	1	42	0	1	83
SORIA	17	8	12	6	4	7	2	17	8	12	6	4	7	2	26	1	0	28	1	0	56
VALLADOLID	180	27	21	13	19	12	9	172	27	21	13	18	12	9	85	109	0	71	0	7	272
ZAMORA	24	26	20	16	10	17	6	24	26	19	16	10	17	6	54	54	0	10	0	0	118
<b>CASTILLA-LA MANCHA</b>	<b>159</b>	<b>143</b>	<b>96</b>	<b>135</b>	<b>74</b>	<b>84</b>	<b>40</b>	<b>159</b>	<b>142</b>	<b>95</b>	<b>116</b>	<b>72</b>	<b>77</b>	<b>38</b>	<b>248</b>	<b>95</b>	<b>0</b>	<b>340</b>	<b>6</b>	<b>10</b>	<b>699</b>
ALBACETE	36	31	16	22	17	26	7	36	31	16	21	16	24	6	39	22	0	86	1	2	150
CIUDAD REAL	48	13	13	6	12	13	2	48	12	12	6	11	11	2	23	4	0	74	0	1	102
CUENCA	19	27	16	24	10	17	8	19	27	16	23	10	17	8	46	43	0	29	0	2	120
GUADALAJARA	22	26	12	12	9	11	6	22	26	12	12	9	9	5	42	7	0	39	5	2	95
TOLEDO	34	46	39	71	26	17	17	34	46	39	54	26	16	17	98	19	0	112	0	3	232

CC.AA. Y/O PROVINCIAS	REVISIONES EFECTUADAS							EXTINCIÓN DERECHO							CAUSAS DE EXTINCIÓN ACUMULADAS						
	2013	2014	2015	2016	2017	2018	2019	2013	2014	2015	2016	2017	2018	2019	FALLEC.	REC. ECONÓMICOS		PRESTA.	ALTA	OTRAS	TOTAL
															BENEF.	PROPIOS	FAMIL.	IMCOMP.	S.S.	CAUSAS	CAUSAS
CATALUNYA	12	69	100	62	46	12	0	12	69	100	62	46	12	0	136	18	0	147	0	0	301
BARCELONA	7	42	63	34	42	12	0	7	42	63	34	42	12	0	83	7	0	110	0	0	200
GIRONA	0	10	15	11	0	0	0	0	10	15	11	0	0	0	19	0	0	17	0	0	36
LLEIDA	1	8	10	7	2	0	0	1	8	10	7	2	0	0	15	9	0	4	0	0	28
TARRAGONA	4	9	12	10	2	0	0	4	9	12	10	2	0	0	19	2	0	16	0	0	37
C. VALENCIANA	223	210	149	185	136	156	103	221	206	147	181	136	149	101	486	313	4	335	1	2	1.141
ALICANTE	124	113	105	86	78	98	59	123	111	103	85	78	98	59	274	158	1	224	0	0	657
CASTELLÓN	24	22	16	13	11	27	10	23	20	16	12	11	27	10	44	10	0	65	0	0	119
VALENCIA	75	75	28	86	47	31	34	75	75	28	84	47	24	32	168	145	3	46	1	2	365
EXTREMADURA	206	131	97	57	52	144	69	194	91	89	52	47	123	67	243	71	0	312	19	18	663
BADAJOS	80	78	52	22	27	107	33	72	42	45	18	22	98	31	143	41	0	121	11	12	328
CÁCERES	126	53	45	35	25	37	36	122	49	44	34	25	25	36	100	30	0	191	8	6	335
GALICIA	183	105	82	79	33	72	56	182	99	76	75	28	66	52	132	50	4	374	6	12	578
A CORUÑA	0	0	2	0	0	31	18	0	0	2	0	0	31	14	6	38	0	2	0	1	47
LUGO	10	10	8	2	4	9	7	10	10	8	2	2	9	7	17	4	0	20	0	7	48
OURENSE	31	35	35	14	6	9	8	31	33	35	14	5	5	8	38	3	0	86	0	4	131
PONTEVEDRA	142	60	37	63	23	23	23	141	56	31	59	21	21	23	71	5	4	266	6	0	352
MADRID	184	191	136	115	84	173	85	183	189	136	114	82	169	85	505	85	1	364	0	3	958
MURCIA	402	364	249	259	600	285	125	348	315	231	234	584	283	119	911	64	47	1.052	5	35	2.114
NAVARRA	27	35	27	12	15	12	12	22	35	27	12	15	12	12	45	24	0	58	6	2	135
PAÍS VASCO	57	32	16	29	66	58	28	57	30	16	29	62	58	25	96	69	2	73	33	4	277
ARABA/ÁLAVA	36	2	6	3	9	3	5	36	0	6	3	9	3	2	14	13	0	29	1	2	59
GIPUZKOA	0	2	0	8	44	24	21	0	2	0	8	40	24	21	24	27	1	16	26	1	95
BIZKAIA	21	28	10	18	13	31	2	21	28	10	18	13	31	2	58	29	1	28	6	1	123
LA RIOJA	30	14	13	7	13	5	15	30	14	13	7	13	5	15	35	34	3	22	2	1	97
CEUTA	12	27	17	17	31	30	6	11	27	16	17	25	28	6	40	39	9	27	9	6	130
MELILLA	58	53	63	98	40	240	25	43	31	55	78	39	233	25	155	268	64	7	10	0	504
<b>TOTAL ESTADO</b>	<b>3.059</b>	<b>2.546</b>	<b>2.031</b>	<b>1.785</b>	<b>1.814</b>	<b>1.920</b>	<b>1.349</b>	<b>2.897</b>	<b>2.359</b>	<b>1.960</b>	<b>1.671</b>	<b>1.754</b>	<b>1.822</b>	<b>1.298</b>	<b>5.141</b>	<b>2.628</b>	<b>183</b>	<b>5.239</b>	<b>411</b>	<b>159</b>	<b>13.761</b>