



# PENSIONES NO CONTRIBUTIVAS DE LA SEGURIDAD SOCIAL Y PRESTACIONES SOCIALES Y ECONÓMICAS DE LA LISMI

## EVOLUCIÓN DE LAS NÓMINAS 2003-2009

El artículo 41 de la Constitución establece que los poderes públicos mantendrán un régimen público de Seguridad Social para todos los ciudadanos que garantice la asistencia y prestaciones sociales suficientes ante situaciones de necesidad. En desarrollo de este principio rector constitucional, la Ley 26/1990 de 20 de diciembre (actualmente derogada y refundida en el Real Decreto Legislativo 1/1994 de 20 de junio, que aprueba el Texto Refundido de la Seguridad Social) establece y regula un nivel no contributivo de prestaciones económicas del Sistema de la Seguridad Social que garantizan por un lado el derecho a unas prestaciones mínimas a aquellos ciudadanos que se encuentren en un estado de necesidad través de pensiones de jubilación e invalidez y por otro modifica sustancialmente las prestaciones familiares por hijo a cargo, al establecer una modalidad no contributiva que alcanza a todos los ciudadanos, que por no estar comprendidos en el campo de aplicación de la Seguridad Social quedaban excluidos de esta modalidad de protección familiar. Con este nivel no contributivo de prestaciones perviven, en las condiciones establecidas en la citada Ley y con carácter residual, los mecanismos asistenciales de protección hasta ese momento existentes.

El abono de pensiones de invalidez y jubilación no contributivas se generaliza en el conjunto del territorio español a partir de la nómina correspondiente a septiembre de 1.991. En el ámbito de sus competencias, el Instituto de Mayores y Servicios Sociales dispone a partir de dicha fecha de información relativa al número de pensiones de jubilación y de invalidez, así como de los importes brutos abonados en cada nómina mensual.

Igualmente, y respecto a las prestaciones sociales y económicas establecidas por la Ley 13/1982, de 7 de abril, de Integración Social para los Minusválidos (LISMI) y reguladas por el Real Decreto 383/1984, de 1 de febrero, el Instituto de Mayores y Servicios Sociales tiene información sobre el número de beneficiarios y prestaciones, así como de los importes brutos abonados en las correspondientes nóminas mensuales.

A través de estas dos vías, cuya fuente de información son las Comunidades Autónomas, Direcciones Territoriales del IMSERSO, Gerencia de Informática de la Seguridad Social y el Área de Informática del IMSERSO, es posible obtener la información, para su análisis y estudio, que permita conocer la evolución del gasto público destinado a este tipo de protección, así como del número de beneficiarios incluidos en su ámbito de aplicación.

De un primer análisis de los datos, que figuran en el informe y en los anexos que conforman esta publicación, puede deducirse la estrecha vinculación en la evolución de ambos sistemas de prestaciones, que se pone de manifiesto a través del incremento inicial y el mantenimiento posterior del número de pensiones e importes brutos abonadas en las nóminas de las pensiones no contributivas, y en el continuo descenso que se registra en las nóminas mensuales correspondientes al sistema de prestaciones sociales y económicas de la LISMI. Por ello, se ha considerado de interés, mostrar de forma conjunta los datos sobre la evolución de las nóminas desde 2003-2009 de ambos sistemas de protección y configurarlo de esta forma en un instrumento de trabajo que permita su conocimiento y análisis conjunto.

# INDICE

## I PENSIONES NO CONTRIBUTIVAS DE LA SEGURIDAD SOCIAL

- 1 Evolución de la cuantía: 2003-2009
- 2 Evolución del número de pensiones, de los importes brutos abonados y del importe medio mensual: 2003-2009
- 3 Complemento a favor de los pensionistas no contributivos que residen en una vivienda alquilada

## II PRESTACIONES SOCIALES Y ECONÓMICAS DE LA LISMI

- 1 Evolución de las cuantías: 2003-2009
- 2 Evolución del número de beneficiarios y prestaciones y de los importes brutos abonados: 2003-2009

## ANEXOS

### PENSIONES NO CONTRIBUTIVAS DE LA SEGURIDAD SOCIAL

- Anexo 1-3** Evolución y distribución territorial de los importes brutos de las nóminas en el período 2003-2009
- Anexo 4-6** Evolución y distribución territorial del número de pensiones en el periodo 2003-2009
- Anexo 7-8** Evolución anual de los Importes brutos y numero de pensiones en el periodo 2003-2009
- Anexo 9-70** Desglose por Comunidades Autónomas y provincias de la evolución anual de importes brutos y numero de pensiones en el periodo 2003-2009

### PRESTACIONES SOCIALES Y ECONÓMICAS DE LA LISMI

- Anexo 71-74** Evolución y distribución territorial de los importes brutos de las nóminas total y por prestaciones en el período 2003-2009
- Anexo 75-79** Evolución y distribución territorial del número de prestaciones en el periodo 2003-2009
- Anexo 80-81** Evolución anual de los importes brutos y numero de beneficiarios y prestaciones en el periodo 2003-2009
- Anexo 82-100** Desglose por Comunidades Autónomas de la evolución anual de los importes brutos y numero de beneficiarios y prestaciones pensiones en el periodo 2003-2009

## I PENSIONES NO CONTRIBUTIVAS DE LA SEGURIDAD SOCIAL

La Ley 26/1990, de 20 de diciembre, estableció en la Seguridad Social prestaciones no contributivas. Dicha Ley, dictada en desarrollo del principio rector contenido en el artículo 41 de la Constitución, extiende a todos los ciudadanos, aun cuando no hubieran cotizado nunca o no lo hubieran hecho el tiempo suficiente para alcanzar prestaciones de modalidad contributiva, el derecho a las pensiones de jubilación e invalidez en su modalidad no contributiva y a las prestaciones por hijo a cargo del sistema de la Seguridad Social. Actualmente, dicha Ley se encuentra derogada y refundida en el Real Decreto Legislativo 1/1994, de 20 de junio (B.O.E. de 29 de junio) que aprueba el Texto Refundido de la Ley General de la Seguridad Social.

Tras la entrada en vigor del Real Decreto 357/1991, de 15 de marzo, reglamento de desarrollo de la Ley 26/1990, se inició la tramitación de las solicitudes de pensiones no contributivas, generalizándose el abono de nóminas en septiembre de 1991.

En este informe se estudia la evolución de las nóminas de PNC desde 2003 hasta diciembre de 2009. Los datos de dicha evolución, que figuran en los distintos anexos que conforman el presente informe, y que proceden de la información que mensualmente es facilitada por la Gerencia de Informática de la Seguridad Social, así como por los departamentos administrativos correspondientes de los gobiernos de las Comunidades Autónomas de Navarra y del País Vasco, se han estructurado en dos grandes bloques:

- Evolución del número de pensionistas y de los importes brutos abonados por tipo de pensión en el período 2003-2009, desagregados por Comunidades.
- Evolución del número de pensionistas, importes brutos abonados y pensiones medias en el período 2003-2009, desglosándose, asimismo los datos globales por Comunidades Autónomas y provincias.

### 1 EVOLUCIÓN DE LA CUANTÍA

La cuantía anual de la pensión no contributiva vigente en cada año es establecida en la correspondiente Ley de Presupuestos Generales del Estado, teniendo en cuenta que el artículo 52 del Real Decreto Legislativo 1/1994, de 20 de junio, determina que el importe de estas pensiones se actualizará, al menos, en el mismo porcentaje que dicha Ley establezca para las pensiones contributivas de la Seguridad Social. En este sentido, el artículo 48 del citado Real Decreto Legislativo, establece que las pensiones de la Seguridad Social en su modalidad contributiva, serán revalorizadas al comienzo de cada año de acuerdo con el Índice de Precios al Consumo (IPC) previsto para dicho año, estableciendo, en su apartado 2, que el resto de las pensiones reconocidas por el sistema de la Seguridad Social serán revalorizadas periódicamente, teniendo en cuenta entre otros factores, la elevación del nivel medio de los salarios, el Índice de Precios al Consumo, la evolución general de la economía, así como las posibilidades económicas del sistema de la Seguridad Social.

De este modo, la Ley 2/2008, de 23 de diciembre, de Presupuestos Generales del Estado para el año 2009, y haciendo uso de la autorización al Gobierno contenida en el apartado cinco de la disposición adicional duodécima para actualizar los valores consignados en dicha Ley al incremento real experimentado por el IPC en el periodo noviembre 2007 a noviembre 2008, el Real Decreto 2127/2008, de 26 de diciembre, sobre revalorización de pensiones del Sistema de la Seguridad Social para el año 2009 contempla una revalorización general para las pensiones de un 2 por 100 y establece que la cuantía anual de las pensiones no contributivas en dicho año será de 4.708,62 euros, lo que supone una revalorización del 2,4 por 100, en el que se incluye un 0,4 por 100 correspondiente a la desviación del IPC previsto sobre el real en el periodo noviembre de 2007-noviembre de 2008.

En el siguiente cuadro se detalla la evolución desde el año 2003 de las cuantías anuales establecidas, de la cuantía mensual resultante, así como de los porcentajes de las revalorizaciones anuales y del IPC interanual de noviembre a noviembre de cada año respecto al anterior.

AÑO	PENSIÓN NO CONTRIBUTIVA DE JUBILACIÓN E INVALIDEZ				PNC INVALIDEZ
	Cuantía mensual	Cuantía anual	% Revalorización	IPC Real	Complemento 50% Cuantía anual
2003*	268,77	3.762,78	2%+1,90%	2,80%	1.881,39
2004*	276,30	3.868,20	2%+0,80%	3,50%	1.934,10
2005*	288,79	4.043,06	3%+1,50%	3,40%	2.021,53
2006*	301,55	4.221,70	3%+1,40%	2,60%	2.110,85
2007*	312,43	4.374,04	3%+0,6%	4,10%	2.187,01
2008*	328,44	4.598,16	3%+2,10%	2,40%	2.299,08
2009*	336,33	4.708,62	2%+0,40%	0,30%	2.354,31

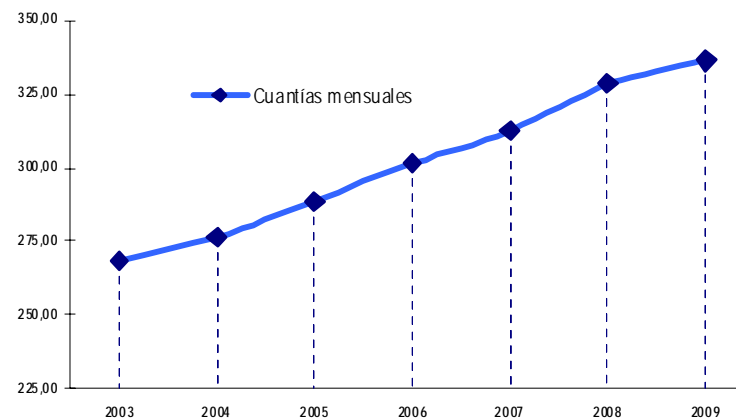

\* En estos años se abonó una paga a efectos de compensar la desviación de IPC previsto en el año anterior

Como puede observarse en el cuadro anterior, en aquellos años en los que el IPC previsto, y, por tanto, la revalorización anual de la pensión, fue inferior al IPC interanual, se abonó, conforme a la previsión legal contenida en el artículo 48 de la Ley General de la Seguridad Social, un pago único a cada pensionista para compensar esa desviación, consolidándose, igualmente, dicha desviación en la cuantía establecida por la Ley de Presupuestos Generales del Estado del año siguiente, lo que supone una garantía para el mantenimiento del poder adquisitivo del pensionista no contributivo. Debe señalarse que en enero del año 2009, estos pensionistas, al igual que el resto de los pensionistas del sistema de la Seguridad Social, han percibido un pago único como consecuencia de la desviación del IPC sobre el inicialmente previsto de un 2 por 100, porcentaje que se aplicó para la revalorización de las pensiones en el año 2009.

Por último, se entiende necesario indicar que el importe individual que cada pensionista tiene reconocido es variable y se determina, a partir de la cuantía anual establecida en cada año, en función del número de beneficiarios de pensión no contributiva, de los ingresos computables y del número de las personas que integran su unidad económica de convivencia, sin que dicho importe pueda ser inferior al 25 por 100 de la cuantía anual establecida. Asimismo, y en aplicación del artículo 2 del Real Decreto 357/1991, de 15 de marzo, cuando el beneficiario de una pensión no contributiva de invalidez esté afectado por un grado de minusvalía igual o superior al 75% y precise el concurso de otra persona para realizar los actos esenciales de la vida, tendrá derecho a un complemento equivalente al 50 por 100 de la cuantía de la pensión establecida en la correspondiente Ley de Presupuestos.

## 2 EVOLUCIÓN DEL NÚMERO DE PENSIONES, DE LOS IMPORTES BRUTOS ABONADOS Y DEL IMPORTE MEDIO MENSUAL

### Evolución interanual del número de pensiones

El número de pensiones, en el periodo de referencia, ha experimentado un descenso global del 6,88%. Tal como se observa en el cuadro siguiente, la evolución interanual de la incorporación de nuevas pensiones a nómina refleja un paulatino descenso, que se hace más evidente a partir del año 2006. Esta tendencia de continuo descenso, cada vez más destacado, es producto de la consolidación tanto en el número de nuevos solicitantes de PNC, como en la estabilización de la gestión en los distintos ámbitos territoriales.

	P.N.C. DE JUBILACIÓN		P.N.C. DE INVALIDEZ		TOTAL	
Variación 2004/2003	-1.725	-0,61%	-320	-0,15%	-2.045	-0,42%
Variación 2005/2004	-1.782	-0,64%	-2.267	-1,10%	-4.049	-0,83%
Variación 2006/2005	-4.290	-1,54%	-313	-0,15%	-4.603	-0,95%
Variación 2007/2006	-6.564	-2,39%	-2.622	-1,28%	-9.186	-1,92%
Variación 2008/2007	-4.742	-1,77%	-3.867	-1,92%	-8.609	-1,83%
Variación 2009/2008	-4.087	-1,55%	-1.102	-0,56%	-5.189	-1,13%

Si estos datos se analizan según tipo de pensión, se observa que los descensos señalados a partir del año 2006 se reflejan tanto en jubilación como en invalidez, aunque son superiores en las pensiones de jubilación, salvo en los años 2008 y 2009.

La evolución y tendencia descritas, lógicamente, se reflejan si se analiza el número absoluto de pensiones, tal como se observa en el cuadro y gráfico siguientes. De este modo, el número de pensiones de jubilación en el periodo considerado es superior al de invalidez, si bien, es necesario matizar que la mayor participación de las pensiones de jubilación viene motivada en que aquellas pensiones de invalidez percibidas por mayores de 65 años pasan a denominarse de jubilación, en aplicación de lo dispuesto en el artículo 148.3 de la Ley General de la Seguridad Social.

EVOLUCIÓN INTERANUAL DE PENSIONISTAS EN NÓMNA						
AÑO	P.N.C. DE JUBILACIÓN		P.N.C. DE INVALIDEZ		TOTAL	
	Nº de Pens.	%	Nº de Pens.	%	Nº de Pens.	%
2003	282.063	57,64%	207.273	42,36%	489.336	100,00%
2004	280.338	57,53%	206.953	42,47%	487.291	100,00%
2005	278.556	57,64%	204.686	42,36%	483.242	100,00%
2006	274.266	57,30%	204.373	42,70%	478.639	100,00%
2007	267.702	57,02%	201.751	42,98%	469.453	100,00%
2008	262.960	57,06%	197.884	42,94%	460.844	100,00%
2009	258.873	57,71%	196.782	42,94%	455.655	100,00%

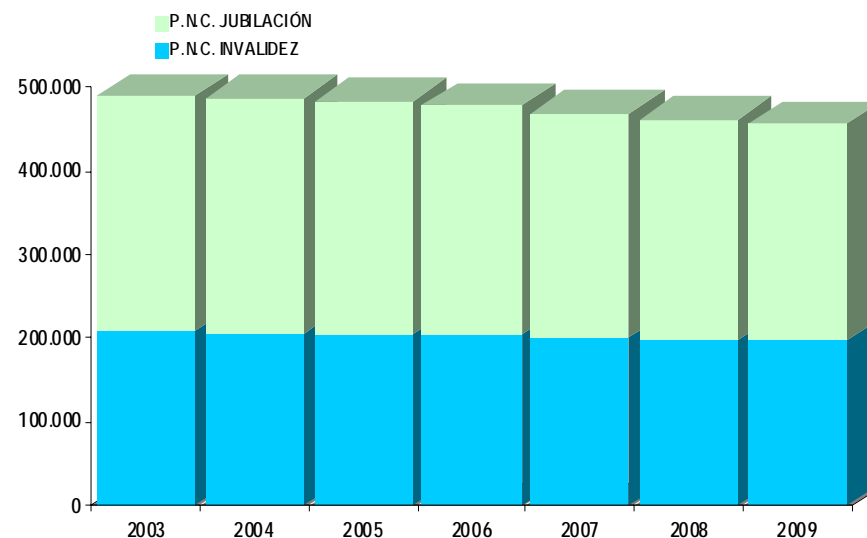

En este sentido, con el fin de conocer las incorporaciones efectivas producidas en cada tipo de pensión y teniendo en cuenta que el número de pensiones de jubilación derivadas de invalidez ascendían a 47.603 y 55.128 en diciembre de 2003 y 2009 respectivamente, se obtiene como resultado que en las pensiones de jubilación se ha producido un descenso del 13,10% en el número de pensiones a diciembre de 2009 respecto a 2003, y que en las pensiones de invalidez se registra una disminución del 1,16% en el mismo periodo.

Por último, con el fin de disponer de una información global sobre el número y carácter de las pensiones no contributivas, se considera de interés efectuar un breve análisis sobre el número de beneficiarios que perciben el complemento por necesidad de tercera persona y su evolución, en relación con la de las pensiones no contributivas en su conjunto.

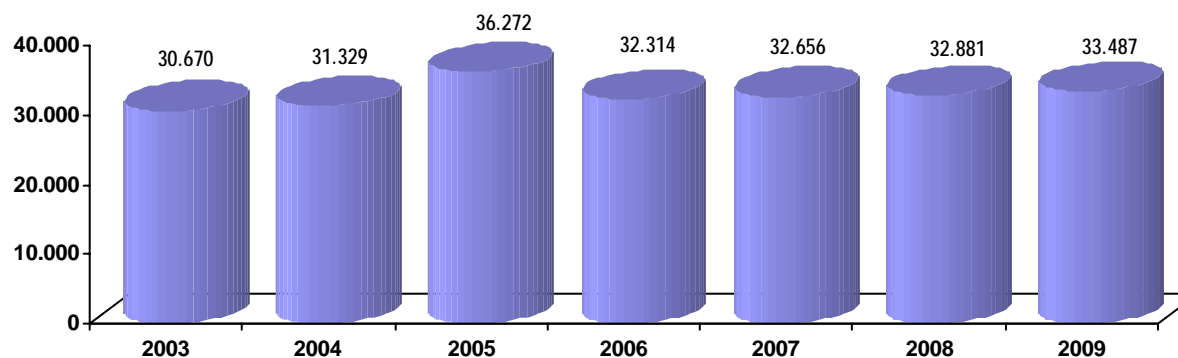

De este modo, la evolución del número de personas que perciben este complemento en diciembre de 2009 refleja un incremento global del 9,18% respecto a los beneficiarios que lo tenían reconocido en diciembre de 2003, índice que contrasta con el que se refleja en el conjunto de las pensiones, que se cifra en un descenso del 5,06%. Asimismo, es posible reseñar que si la evolución interanual del número de pensionistas en su conjunto se caracteriza, como ya se ha señalado, por su paulatino descenso, la evolución en los beneficiarios del complemento por necesidad de tercera persona muestra una tendencia de equilibrio ligeramente al alza. En este sentido, se entiende necesario señalar que únicamente en el año 2003 se produce un descenso en el número de beneficiarios existentes respecto al inmediatamente anterior, ya que el producido en el ejercicio 2006 quedó contrastado y verificado que no respondía a la realidad, sino a un error técnico en la Comunidad Autónoma de Extremadura.

### **Evolución interanual de los importes brutos abonados**

La evolución de los importes brutos abonados en las nóminas durante el período 2003-2009, que se detallan en el cuadro siguiente, debe ponerse en relación, dada su estrecha conexión, con la del número de pensiones, que ha sido objeto de un breve análisis en el apartado anterior. De este modo, se observa como el importe abonado en concepto de jubilación es en todos los ejercicios superior al de invalidez, preeminencia que como ya se ha indicado sólo es debido a que los pensionistas de invalidez mayores de 65 años pasan a denominarse de jubilación.



No obstante, es destacable que la participación de las pensiones de invalidez en los importes es mayor que la que se refleja sobre el número de pensiones. Los motivos de esta superioridad de las pensiones de invalidez pueden encontrarse en que los coeficientes de gestión de invalidez se sitúan en un número superior de días, así como en el posible incremento del complemento del 50% por necesidad de tercera persona en la pensión de invalidez, factores que incrementan los importes a abonar en estas pensiones, bien en concepto de atrasos, bien en cuantías mensuales.

AÑO	P.N.C. DE JUBILACIÓN		P.N.C. DE INVALIDEZ		TOTAL	
	Importe (Pts)	%	Importe (Pts)	%	Importe (Pts)	%
2003	995.517.618,75	54,27%	838.991.498,71	45,73%	1.834.509.117,46	100,00%
2004	1.018.808.143,43	54,23%	859.701.119,41	45,77%	1.878.509.262,84	100,00%
2005	1.056.521.365,48	54,30%	889.294.393,94	45,70%	1.945.815.759,42	100,00%
2006	1.082.941.167,54	54,10%	918.806.461,89	45,90%	2.001.747.629,43	100,00%
2007	1.120.586.681,01	53,96%	956.197.098,26	46,04%	2.076.783.779,27	100,00%
2008	1.147.960.868,04	54,02%	977.108.236,72	45,98%	2.125.069.104,76	100,00%
2009	1.154.017.053,22	53,85%	989.070.138,79	46,15%	2.143.087.192,01	100,00%
<b>TOTAL</b>	<b>7.576.352.897,47</b>	<b>54,10%</b>	<b>6.429.168.947,72</b>	<b>45,90%</b>	<b>14.005.521.845,19</b>	<b>100,00%</b>

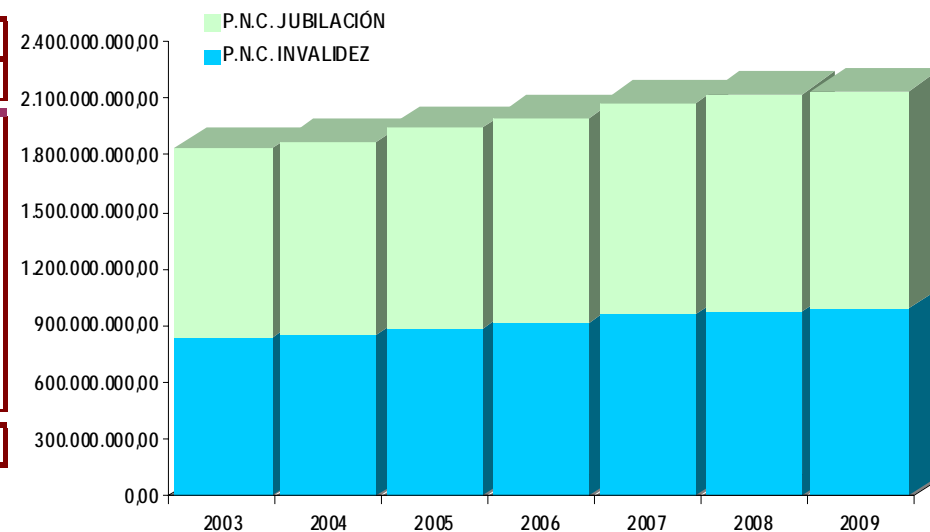

**NOTA:** Los pagos se efectúan con cargo a los conceptos correspondientes del Presupuesto del IMSERSO a través de la Tesorería General de la Seguridad Social, excepto Navarra y el País Vasco.

Respecto a las variaciones interanuales de los importes, tal como se refleja en el cuadro siguiente, se aprecia una desaceleración paulatina, que se pone especialmente de manifiesto en el año 2009, con un incremento global de los importes abonados del 0,85% respecto al año inmediatamente anterior, que en jubilación sólo se cifra en el 0,01%. La desaceleración señalada puede motivarse en la estabilización e incluso el descenso del número de pensiones, así como en el incremento de las actuaciones administrativas para el control de las PNC, que permiten aminorar los gastos, así como recuperar créditos.

IMPORTE EN PESETAS DE LOS INCREMENTOS BRUTOS EN NÓMINA						
	P.N.C. DE JUBILACIÓN		P.N.C. DE INVALIDEZ		TOTAL	
Incremento 2004/2003	23.290.524,68	2,34%	20.709.620,70	2,47%	44.000.145,38	3,19%
Incremento 2005/2004	37.713.222,05	3,70%	29.593.274,53	3,44%	67.306.496,58	3,58%
Incremento 2006/2005	26.419.802,06	2,50%	29.512.067,95	3,32%	55.931.870,01	2,87%
Incremento 2007/2006	37.645.513,47	3,48%	37.390.636,37	4,07%	75.036.149,84	3,75%
Incremento 2008/2007	27.374.187,03	2,44%	20.911.138,46	2,19%	48.285.325,49	2,33%
Incremento 2009/2008	6.056.185,18	0,01	11.961.902,07	1,22%	18.018.087,25	0,85%

### Importe medio mensual abonado al pensionista de PNC

El importe medio de la pensión se obtiene poniendo en relación los importes brutos abonados con el número de pensiones que figuran en cada nómina. Con carácter previo, y con el fin de clarificar el concepto de "importe medio de la pensión", se considera necesario puntualizar que en los importes brutos abonados se incluyen, además del importe mensual de la pensión, los atrasos que por altas iniciales y regularizaciones tuviera derecho a percibir el pensionista, por lo que el importe medio que resulta no es coincidente con el importe medio mensual reconocido.

Asimismo, debe tenerse en cuenta, como ya se ha indicado, que el importe individual de pensión que se reconoce a cada pensionista puede verse reducido en función del número de beneficiarios de pensión no contributiva, los ingresos computables personales y de las personas que integran la unidad económica de convivencia y, a su vez, puede incrementarse con un 50 por 100 de la cuantía establecida en la Ley de Presupuestos Generales del Estado, en los casos en que el pensionista de invalidez necesite el concurso de otra persona para realizar los actos esenciales de la vida diaria.

Teniendo en cuenta las consideraciones indicadas anteriormente, si los datos que se muestran en el cuadro adjunto se ponen en relación con la cuantía básica establecida para cada año, que se detallan en el apartado 1 de este informe, se puede concluir que el importe medio mensual abonado durante el periodo 2003-2009 es inferior a la cuantía básica vigente en cada uno de los años.

MEDIA ANUAL	P.N.C. DE JUBILACIÓN	P.N.C. DE INVALIDEZ	TOTAL P.N.Cs.
Año 2003	251,27	287,43	265,75
Año 2004	255,46	293,25	271,48
Año 2005	267,35	306,15	283,79
Año 2006	278,11	318,92	295,46
Año 2007	290,43	330,26	307,51
Año 2008	307,71	348,50	325,21
Año 2009	315,45	357,57	333,58

Dicha tendencia viene determinada, básicamente, por el significativo descenso en el número de demandantes de estas pensiones, así como por la mejora de los coeficientes de gestión que implican el que cada vez sea menor el importe abonado en concepto de atrasos, aunque en este mismo período, el coeficiente de reconocimiento haya tendido primero a aumentar y posteriormente a estabilizarse.

Por otro lado, si se ponen en relación las variaciones interanuales de los importes medios con los porcentajes de revalorización aplicados en cada año, se obtiene como resultado que los incrementos interanuales de dichos importes son inferiores a la revalorización aplicada para determinar la cuantía básica anual hasta el año 2005, año en que la tendencia se invierte. En este sentido, cabe destacar que el incremento de los importes medios de las pensiones no contributivas de jubilación e invalidez en el año 2008 respecto al año anterior, se cifra en un 5,95% y un 5,52%, respectivamente. Si estos porcentajes se analizan comparativamente con el aplicado como revalorización en 2008, un 3% más un 2,1% a efectos de consolidar la desviación del IPC previsto para el año 2007, resulta que es superior en ambas pensiones. Esta circunstancia, aunque menos acusada, se pone de manifiesto en el año 2009.

Para finalizar el análisis de los importes medios según tipo de pensión, se aprecia que el importe medio de la pensión de invalidez es mayor que el de jubilación, señalándose que en el año 2009 esta superioridad se cifra en un 13,35%. Esta circunstancia se motiva, por un lado, en que el importe de atrasos abonados en las pensiones de invalidez sea superior, probablemente un poco más del doble, a tenor de los coeficientes de gestión registrados a diciembre de 2009, 158 días para invalidez frente a los 74 de jubilación, y, por otro, que algunos beneficiarios de PNC de invalidez tienen derecho al incremento del 50% por necesidad de otra persona, en concreto si a diciembre de 2009 al menos 33.487 beneficiarios percibían dicho complemento, 29.559 son beneficiarios de pensión de invalidez.

### 3 COMPLEMENTO A FAVOR DE LOS PENSIONISTAS NO CONTRIBUTIVOS QUE RESIDAN EN UNA VIVIENDA ALQUILADA

El artículo 41.Dos de la Ley 51/2007, de 26 de diciembre, de Presupuestos Generales del Estado para el año 2008, establece para dicho año un complemento de pensión dirigido a aquellos pensionistas de jubilación o invalidez de la Seguridad Social, en su modalidad no contributiva, que acrediten fehacientemente carecer de vivienda en propiedad y residir, como residencia habitual, en una vivienda alquilada por propietarios que no tengan con él relación de parentesco hasta el tercer grado. La cuantía fijada para dicho complemento asciende a 357 euros. En cumplimiento de la autorización dada al Gobierno en el citado precepto, se ha dictado el Real Decreto 1724/2008, de 24 de octubre, por el que se modifica el Real Decreto 1400/2007, de 29 de octubre, por el que se establecen normas para el reconocimiento del complemento a los titulares de pensión de jubilación o invalidez de la Seguridad Social, en su modalidad no contributiva que residan en una vivienda alquilada, prorrogando su vigencia para el año 2008. El Real Decreto 1724/2008 tiene por objeto establecer las normas necesarias para el reconocimiento, tramitación y pago de este complemento anual de pensión.

El artículo 42.Dos de la Ley 2/2008, de 23 de diciembre, de Presupuestos Generales del Estado para el año 2009, establece para dicho año un complemento de pensión dirigido a aquellos pensionistas de jubilación o invalidez de la Seguridad Social, en su modalidad no contributiva, que acrediten fehacientemente carecer de vivienda en propiedad y residir, como residencia habitual, en una vivienda alquilada por propietarios que no tengan con él relación de parentesco hasta el tercer grado. Igualmente establece que en el caso de unidades familiares en las que convivan varios perceptores de pensiones no contributivas, sólo podrá percibir el complemento el titular del contrato de alquiler, o de ser varios, el primero de ellos. La cuantía fijada para dicho complemento asciende a 425 euros. Con el fin de establecer las normas necesarias para el reconocimiento, tramitación y pago de este complemento anual de pensión, se dicta el Real Decreto 1371/2009, de 13 de agosto, por el que se modifica el Real Decreto 1400/2007, de 29 de octubre, por el que se establecen normas para el reconocimiento del complemento a los titulares de pensión de jubilación o invalidez de la Seguridad Social, en su modalidad no contributiva que residan en una vivienda alquilada, prorrogando su vigencia para el año 2009.

El artículo 9 del Real Decreto 1400/2007 establece que dicho complemento se devengará en un único pago que se hará efectivo antes del 31 de diciembre del respectivo año para aquellos pensionistas que a esa fecha tuvieran reconocido el derecho, previendo la realización de un segundo pago en un plazo máximo de los tres meses siguientes.

Los datos que se incluyen en este informe se corresponden a los importes abonados en concepto de complemento por alquiler correspondiente al año 2008 y a la primera nómina del complemento del año 2009, salvo en este último pago para País Vasco y Navarra. De este modo, el número de complementos correspondientes al año 2008 abonados ha ascendido a 6.763, de los que el 53,42% perciben una pensión de jubilación y el importe bruto abonado por este concepto se cifra en 2,4 millones y medio de euros. Por otro lado, el número de complementos correspondientes al año 2009 abonados en el primer pago ha sido de 5.440, lo que supone un gasto de 2,3 millones de euros.

## II PRESTACIONES SOCIALES Y ECONÓMICAS DE LA LISMI

La Ley 13/1982, de 7 de abril, estableció un sistema especial de prestaciones sociales y económicas para aquellas personas con discapacidad que, por no desarrollar una actividad laboral, no estuvieran incluidos en el campo de aplicación de la Seguridad Social, y que están reguladas en el Real Decreto 383/1984 de 1 de febrero. A partir de la entrada en vigor de dicho Real Decreto se inicia la tramitación de las prestaciones que regula y que son las siguientes:

- ✓ Subsidio de Garantía de Ingresos Mínimos (SGIM)
- ✓ Subsidio por Ayuda de Tercera Persona (SATP)
- ✓ Subsidio de Movilidad y Compensación por Gastos de Transporte (SMGT)
- ✓ Asistencia Sanitaria y Prestación Farmacéutica (ASPF)

De estas prestaciones, las tres primeras se configuran como prestación económica de pago mensual, mientras la última tiene por objeto la prestación de los servicios necesarios para conservar y restablecer la salud de sus beneficiarios.

La entrada en vigor de la Ley 26/1990, de 20 de diciembre, que estableció en la Seguridad Social prestaciones no contributivas, supone un cambio importante en las prestaciones sociales y económicas de la LISMI, en cuanto que sus Disposiciones Adicional Novena y Transitoria Primera determinan, en primer lugar, la supresión de los subsidios de garantía de ingresos mínimos y por ayuda de tercera persona, y, en segundo lugar, establecen un régimen transitorio, por el que aquellas personas que tuvieran ya reconocidos los subsidios suprimidos continuarían en su percibo en los términos y condiciones regulados por su legislación específica.

Este informe tiene por objeto analizar la evolución de los beneficiarios de estas prestaciones y de los importes abonados en nómina durante el periodo 2003-2009. Los datos que sirven de base para este análisis, que proceden de la información obtenida mensualmente del Fichero de Nómina constituido en el IMSERSO, así como de los facilitados por los órganos administrativos de las Comunidades Autónomas de Navarra y País Vasco, figuran en los anexos correspondientes estructurados en tres grandes bloques:

- ✓ Evolución nacional y por Comunidades Autónomas de los importes brutos del total de las prestaciones económicas y de cada una de ellas
- ✓ Evolución nacional y por Comunidades Autónomas del número de beneficiarios y número de prestaciones abonadas.
- ✓ Desglose a nivel nacional y por Comunidades Autónomas de la evolución de los importes brutos, del número de beneficiarios y prestaciones abonadas.

Por último, se entiende necesario señalar en primer lugar, que la elección del periodo objeto de análisis en este informe responde a razones meramente metodológicas y de oportunidad, a fin de hacerle coincidente con el utilizado para las pensiones no contributivas, lo que permite realizar una valoración conjunta de ambos sistemas de prestaciones de naturaleza no contributiva. Como consecuencia de ello y en segundo lugar, debe destacarse que el periodo elegido, que se caracteriza por el descenso del número de beneficiarios, contrasta con el comprendido desde la implantación de estas prestaciones en 1984 hasta 1990, que fue un periodo de continuo crecimiento y en el que el número de beneficiarios alcanzó las cotas más altas.

## 1 EVOLUCIÓN DE LAS CUANTÍAS

La cuantía vigente en cada año de las distintas prestaciones es establecida en la correspondiente Ley de Presupuestos Generales del Estado. De este modo, la Ley 2/2008, de 23 de diciembre, de Presupuestos Generales del Estado para el año 2009, y, respecto al subsidio de movilidad y compensación por gastos de transporte, haciendo uso de la autorización al Gobierno contenida en el apartado cinco de la disposición adicional duodécima para actualizar los valores consignados en dicha Ley, adaptando los importes al incremento real experimentado por el IPC en el periodo noviembre 2007 a noviembre 2008, el Real Decreto 2127/2008, de 26 de diciembre, sobre revalorización de pensiones del Sistema de la Seguridad Social y de otras prestaciones sociales públicas para el ejercicio 2009, han establecido las siguientes cuantías:

- ✓ Subsidio de garantía de ingresos mínimos (SGIM): 149,86 euros mensuales.
- ✓ Subsidio por ayuda de tercera persona (SATP): 58,45 euros mensuales
- ✓ Subsidio de movilidad y compensación por gastos de transporte (SMGT): 57,50 euros mensuales.

AÑO	SGIM		SATP		SMGT	
	Cuantía	%Reval.	Cuantía	%Reval.	Cuantía	%Reval.
2003	149,86	-	58,45	-	41,78	2%+1,9%
2004	149,86	-	58,45	-	42,96	2,02%+0,8%
2005	149,86	-	58,45	-	45,77	5%+1,5%
2006	149,86	-	58,45	-	47,80	3,02%+1,4%
2007	149,86	-	58,45	-	49,54	3,04%+0,6%
2008	149,86	-	58,45	-	56,14	11,22%+2,1%
2009	149,86	-	58,45	-	57,50	2,02%+0,4%

De la evolución de las cuantías mensuales de cada una de las prestaciones desde 2003, que se detalla en el cuadro adjunto, en primer lugar, cabe destacar que las cuantías establecidas para los suprimidos subsidios de garantía de ingresos mínimos y por ayuda de tercera persona por las correspondientes Leyes de Presupuestos Generales del Estado, no se han incrementado. Al respecto se señala que esta congelación de importes se produjo con anterioridad a los años analizados, remontándose a 1993.

Por otro lado, si se analiza la revalorización aplicada en cada ejercicio a efectos de determinar la cuantía del subsidio de movilidad y compensación por gasto de transporte, se observa que, en aplicación de las Leyes de Presupuestos Generales del Estado aprobadas a partir del año 2003, se ha previsto, a efectos de garantizar el mantenimiento del poder adquisitivo de sus beneficiarios, el abono de un pago único que compense la desviación producida entre el IPC previsto y el real, así como la consolidación de dicha desviación en la cuantía de la prestación que se establece para el ejercicio siguiente.

Por último, se indica que la cuantía que percibe cada beneficiario por las prestaciones que tenga reconocidas es coincidente con el importe íntegro establecido para cada una de ellas, salvo en aquellos supuestos en que el beneficiario percibe el subsidio de garantía de ingresos mínimos y otra prestación pública de análoga naturaleza y finalidad y de cuantía inferior a la del subsidio indicado, en cuyo caso el importe de éste se determina por diferencias con aquélla.

## 2 EVOLUCIÓN DEL NÚMERO DE BENEFICIARIOS Y PRESTACIONES Y DE LOS IMPORTES BRUTOS ABONADOS

### Evolución interanual del número de beneficiarios y prestaciones

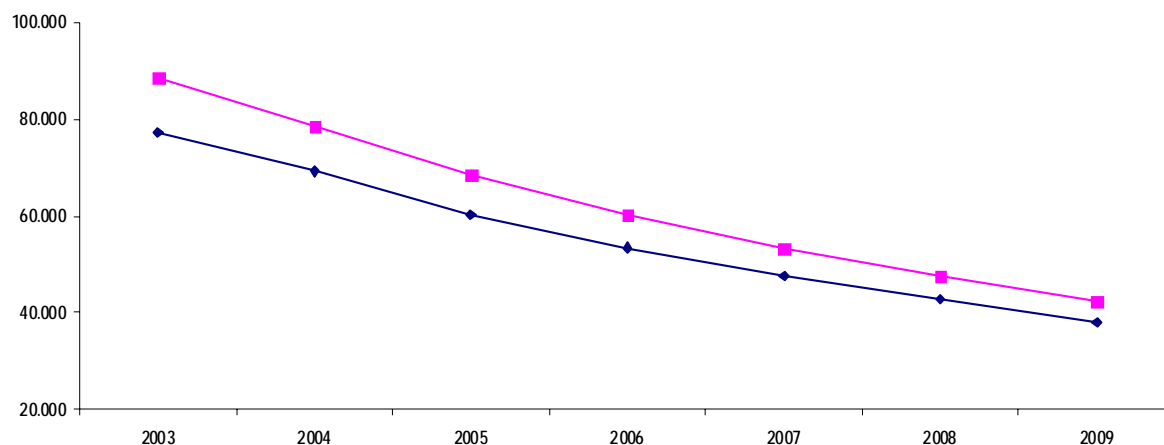

La distinción entre el número de beneficiarios y el número de prestaciones abonadas obedece a que un mismo beneficiario puede tener reconocido el derecho a más de una prestación. De este modo, si se analiza la evolución de ambos parámetros en el periodo de referencia, se observa como el número de las prestaciones reconocidas ha descendido a mayor velocidad que el número de beneficiarios. Esta tendencia que se manifiesta tanto en la evolución interanual como en la global del periodo, puede cifrarse en un descenso medio interanual del 11,16% para el número de beneficiarios y en el 11,59% para el total de prestaciones reconocidas.

Como consecuencia de lo anterior, el número proporcional de prestaciones que tiene reconocidas cada beneficiario ha ido disminuyendo, lo que podría llevar a afirmar, como un valor medio, que en diciembre del año 2009 el beneficiario tipo tiene reconocida una sola prestación.

Dicha tendencia se refleja igualmente si se analizan cada una de las prestaciones, si bien cabe destacar que es en el subsidio por ayuda de tercera persona donde la disminución tiene un mayor peso, registrando descensos interanuales medios en torno al 16,14%, siendo menos acusado entre los beneficiarios de la asistencia sanitaria y prestación farmacéutica.

NÚMERO DE BENEFICIARIOS Y PRESTACIONES EN NÓMINA

AÑO	N° Benef.		SGIM		SATP		SMGT		ASPF		TOTAL PREST.	
	N°	% ▽	N°	% ▽	N°	% ▽	N°	% ▽	N°	% ▽	N°	% ▽
2003	77.305	-11,34%	54.992	-12,30%	7.987	-16,64%	5.252	-12,35%	20.405	-7,84%	88.636	-11,73%
2004	69.234	-10,44%	48.044	-12,63%	6.727	-15,78%	4.643	-11,60%	19.277	-5,53%	78.691	-11,22%
2005	60.292	-12,92%	42.277	-12,00%	5.596	-16,81%	4.093	-11,85%	16.496	-14,43%	68.462	-13,00%
2006	53.462	-11,33%	37.000	-12,48%	4.665	-16,64%	3.579	-12,56%	15.140	-8,22%	60.384	-11,80%
2007	47.565	-11,03%	32.013	-13,48%	3.878	-16,87%	3.105	-13,24%	14.381	-5,01%	53.377	-11,60%
2008	42.775	-10,07%	27.749	-13,32%	3.267	-15,76%	2.722	-12,33%	14.007	-2,60%	47.745	-10,55%
2009	38.081	-10,97%	24.210	-12,75%	2.794	-14,48%	2.370	-12,93%	12.997	-7,21%	42.371	-11,26%

Evolución interanual de los importes brutos abonados

La evolución del número de beneficiarios y prestaciones desde el año 2003 tiene su reflejo en la de los importes abonados, a través de un continuado descenso medio anual para el periodo del 12,72%.

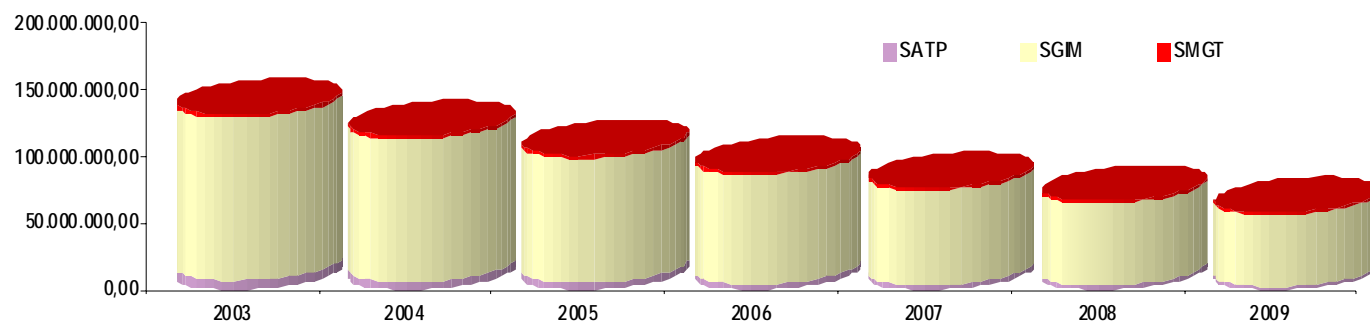



Si el análisis de la evolución se realiza por prestaciones se muestra igualmente la tendencia indicada para el número de beneficiarios, en cuanto que el descenso registrado en los importes abonados en concepto del subsidio por ayuda de tercera persona es el más acusado respecto al del resto de prestaciones. En este sentido, en el periodo de referencia el descenso global de este subsidio supera en más de cuatro puntos porcentuales al del total de las prestaciones.

## IMPORTES ABONADOS EN NÓMINA POR PRESTACIONES

AÑO	SGIM		SATP		SMGT		TOTAL	
	Importe	% ▽	Importe	% ▽	Importe	% ▽	Importe	% ▽
2003	122.025.853,76	-11,90%	7.109.721,71	-16,90%	2.910.647,03	-7,85%	132.046.222,50	-12,10%
2004	107.070.702,66	-12,26%	5.956.173,51	-16,22%	2.618.298,30	-10,04%	115.645.174,47	-12,42%
2005	93.651.885,82	-12,53%	4.991.152,49	-16,20%	2.459.884,42	-6,05%	101.102.922,73	-12,57%
2006	82.133.134,86	-12,30%	4.151.557,82	-16,82%	2.257.471,70	-8,23%	88.542.164,38	-12,42%
2007	71.353.070,05	-13,13%	3.452.706,96	-16,83%	2.013.828,03	-10,79%	76.819.605,04	-13,24%
2008	62.041.066,85	-13,05%	2.885.373,15	-16,43%	2.022.455,77	0,43%	66.948.895,77	-12,85%
2009	53.742.715,72	-13,38%	2.458.214,86	-14,80%	1.762.449,39	-12,86%	57.963.379,97	-13,42%

★★★★★★

# A N E X O S

## PENSIONES NO CONTRIBUTIVAS DE LA SEGURIDAD SOCIAL

## PENSIONES NO CONTRIBUTIVAS DE JUBILACIÓN E INVALIDEZ

### EVOLUCIÓN INTERANUAL DE LOS IMPORTES BRUTOS DE LAS NÓMINAS (\*)

ÁMBITO GEOGRÁFICO	2003		2004		2005		2006		2007		2008		2009	
ANDALUCÍA	414.364.013,35	22,59%	430.198.615,54	22,90%	448.387.257,63	23,04%	460.847.851,26	23,02%	475.471.787,46	22,89%	485.096.902,71	22,83%	492.007.941,95	22,96%
ARAGÓN	38.622.964,97	2,11%	38.654.156,14	2,06%	39.085.386,52	2,01%	39.188.392,76	1,96%	40.210.650,62	1,94%	39.719.954,44	1,87%	38.982.707,06	1,82%
ASTURIAS	43.113.337,06	2,35%	43.652.904,47	2,32%	45.227.577,97	2,32%	45.792.775,43	2,29%	47.159.710,27	2,27%	47.302.464,37	2,23%	46.919.113,71	2,19%
ILLES BALEARS	29.820.579,24	1,63%	30.937.522,97	1,65%	32.302.376,56	1,66%	33.279.850,49	1,66%	34.855.256,93	1,68%	35.658.128,69	1,68%	35.901.580,23	1,68%
CANARIAS	159.105.429,98	8,67%	165.688.601,10	8,82%	173.399.745,66	8,91%	180.879.523,60	9,04%	191.376.687,09	9,22%	197.809.956,71	9,31%	201.212.773,34	9,39%
CANTABRIA	24.274.757,30	1,32%	24.691.332,91	1,31%	25.162.229,33	1,29%	26.125.148,32	1,31%	27.176.985,24	1,31%	27.847.772,76	1,31%	28.418.055,95	1,33%
CASTILLA Y LEÓN	106.060.389,74	5,78%	105.751.013,41	5,63%	108.308.450,61	5,57%	111.719.362,83	5,58%	117.007.124,37	5,63%	115.077.904,21	5,42%	113.675.685,56	5,30%
CASTILLA-LA MANCHA	88.219.047,08	4,81%	90.562.230,43	4,82%	92.917.993,43	4,78%	94.536.458,96	4,72%	96.915.881,51	4,67%	99.591.980,79	4,69%	100.440.455,84	4,69%
CATALUNYA	224.019.895,11	12,21%	225.887.657,38	12,02%	234.042.881,62	12,03%	241.168.785,83	12,05%	246.057.079,70	11,85%	259.133.452,64	12,19%	258.781.144,55	12,08%
C. VALENCIANA	176.082.341,91	9,60%	179.936.774,41	9,58%	185.220.517,54	9,52%	193.978.061,39	9,69%	202.820.663,19	9,77%	209.093.628,11	9,84%	215.083.313,53	10,04%
EXTREMADURA	67.557.494,28	3,68%	68.366.669,92	3,64%	70.008.656,40	3,60%	70.227.032,76	3,51%	73.419.853,59	3,54%	74.932.488,48	3,53%	74.142.498,34	3,46%
GALICIA	202.688.727,85	11,05%	208.437.704,77	11,10%	216.442.516,82	11,12%	218.872.008,91	10,93%	227.261.554,92	10,94%	228.271.456,13	10,74%	226.802.307,23	10,58%
MADRID	126.580.734,25	6,90%	131.014.468,33	6,97%	136.286.080,12	7,00%	141.614.850,39	7,07%	148.495.570,51	7,15%	151.759.313,56	7,14%	154.288.761,14	7,20%
MURCIA	59.152.603,49	3,22%	60.017.526,62	3,19%	61.301.326,07	3,15%	63.098.491,70	3,15%	65.445.298,84	3,15%	67.064.401,69	3,16%	68.648.787,29	3,20%
NAVARRA	12.134.485,99	0,66%	11.927.301,57	0,63%	12.537.760,35	0,64%	12.473.550,78	0,62%	12.726.078,24	0,61%	13.121.739,23	0,62%	12.831.385,69	0,60%
PAÍS VASCO	38.208.505,38	2,08%	37.797.876,02	2,01%	39.197.686,77	2,01%	40.714.140,15	2,03%	42.037.355,01	2,02%	44.716.275,30	2,10%	45.578.473,55	2,13%
LA RIOJA	8.130.732,91	0,44%	8.145.657,34	0,43%	8.479.732,50	0,44%	8.723.165,89	0,44%	8.773.212,65	0,42%	8.628.190,87	0,41%	8.572.806,95	0,40%
CEUTA	6.633.416,57	0,36%	6.842.531,97	0,36%	7.128.652,21	0,37%	7.469.150,26	0,37%	7.987.809,92	0,38%	8.297.482,13	0,39%	8.524.489,59	0,40%
MELILLA	9.739.661,00	0,53%	9.998.717,54	0,53%	10.378.931,31	0,53%	11.039.027,72	0,55%	11.585.219,21	0,56%	11.945.611,94	0,56%	12.274.910,51	0,57%
<b>TOTAL ESTADO</b>	<b>1.834.509.117,46</b>	<b>100%</b>	<b>1.878.509.262,84</b>	<b>100%</b>	<b>1.945.815.759,42</b>	<b>100%</b>	<b>2.001.747.629,43</b>	<b>100%</b>	<b>2.076.783.779,27</b>	<b>100%</b>	<b>2.125.069.104,76</b>	<b>100%</b>	<b>2.143.087.192,01</b>	<b>100%</b>

(\*) El pago es efectuado por la Tesorería General de la Seguridad Social, excepto Navarra y el País Vasco que es realizado por sus Gobiernos Autónomos respectivos.

## PENSIÓN NO CONTRIBUTIVA DE JUBILACIÓN

### EVOLUCIÓN INTERANUAL DE LOS IMPORTES BRUTOS DE LAS NÓMINAS (\*)

ÁMBITO GEOGRÁFICO	2003		2004		2005		2006		2007		2008		2009	
ANDALUCÍA	221.827.990,22	22,28%	230.965.429,70	22,67%	241.646.643,97	22,87%	248.390.549,16	22,94%	254.639.305,21	22,72%	260.132.963,83	22,66%	263.999.382,51	22,88%
ARAGÓN	26.065.646,29	2,62%	25.856.416,70	2,54%	25.910.569,10	2,45%	25.463.394,09	2,35%	25.887.567,93	2,31%	25.215.961,90	2,20%	24.370.352,10	2,11%
ASTURIAS	21.506.187,62	2,16%	21.639.790,07	2,12%	22.317.736,00	2,11%	22.566.444,64	2,08%	23.061.721,82	2,06%	23.163.290,31	2,02%	23.036.736,67	2,00%
ILLES BALEARS	15.257.884,85	1,53%	15.836.415,54	1,55%	16.520.933,78	1,56%	16.941.334,57	1,56%	17.662.901,85	1,58%	18.211.218,14	1,59%	18.595.274,22	1,61%
CANARIAS	80.111.288,69	8,05%	83.654.884,80	8,21%	87.832.589,64	8,31%	91.167.571,32	8,42%	96.775.567,41	8,64%	100.704.325,73	8,77%	103.299.612,26	8,95%
CANTABRIA	11.942.002,99	1,20%	12.094.413,87	1,19%	12.027.153,22	1,14%	12.329.268,89	1,14%	12.668.219,75	1,13%	13.009.611,54	1,13%	13.204.928,22	1,14%
CASTILLA Y LEÓN	59.259.439,52	5,95%	59.223.737,84	5,81%	60.524.201,24	5,73%	61.828.424,87	5,71%	65.219.728,09	5,82%	63.495.628,80	5,53%	62.230.597,39	5,39%
CASTILLA-LA MANCHA	52.065.798,53	5,23%	53.063.182,70	5,21%	54.090.582,27	5,12%	54.162.080,03	5,00%	54.583.050,28	4,87%	55.279.603,57	4,82%	54.071.836,54	4,69%
CATALUNYA	121.470.438,44	12,20%	121.370.390,61	11,91%	125.353.248,91	11,86%	129.187.406,06	11,93%	130.900.032,05	11,68%	137.845.618,69	12,01%	136.617.544,54	11,84%
C. VALENCIANA	92.752.389,94	9,32%	95.117.070,95	9,34%	98.682.453,54	9,34%	103.289.899,73	9,54%	108.713.007,36	9,70%	113.167.211,28	9,86%	115.854.459,49	10,04%
EXTREMADURA	41.691.308,77	4,19%	42.082.289,27	4,13%	42.781.239,92	4,05%	42.265.935,96	3,90%	43.762.457,66	3,91%	44.367.670,26	3,86%	43.732.593,62	3,79%
GALICIA	116.979.004,04	11,75%	120.814.133,12	11,86%	126.386.596,74	11,96%	128.220.290,92	11,84%	134.035.146,42	11,96%	135.267.418,11	11,78%	135.021.219,56	11,70%
MADRID	71.525.612,70	7,18%	73.609.742,60	7,23%	76.634.474,99	7,25%	79.875.515,55	7,38%	83.517.192,75	7,45%	85.763.277,31	7,47%	87.389.319,76	7,57%
MURCIA	26.253.756,62	2,64%	26.707.845,20	2,62%	27.409.814,07	2,59%	28.253.677,33	2,61%	29.121.050,09	2,60%	29.890.087,04	2,60%	30.208.074,68	2,62%
NAVARRA	8.119.785,64	0,82%	7.834.560,76	0,77%	8.189.155,05	0,78%	7.961.699,76	0,74%	8.038.834,65	0,72%	9.084.648,75	0,79%	8.661.020,49	0,75%
PAÍS VASCO	16.974.607,41	1,71%	16.758.848,52	1,64%	17.357.806,74	1,64%	17.678.338,98	1,63%	17.980.203,78	1,60%	18.972.161,54	1,65%	18.926.046,46	1,64%
LA RIOJA	4.600.715,77	0,46%	4.606.064,64	0,45%	4.784.635,25	0,45%	4.860.671,47	0,45%	4.883.850,18	0,44%	4.780.175,44	0,42%	4.742.534,31	0,41%
CEUTA	2.951.511,48	0,30%	3.129.667,82	0,31%	3.294.470,09	0,31%	3.411.223,54	0,31%	3.653.279,78	0,33%	3.857.943,05	0,34%	4.042.911,62	0,35%
MELILLA	4.162.249,23	0,42%	4.443.258,72	0,44%	4.777.060,96	0,45%	5.087.440,67	0,47%	5.483.563,95	0,49%	5.752.052,75	0,50%	6.012.608,78	0,52%
<b>TOTAL ESTADO</b>	<b>995.517.618,75</b>	<b>100%</b>	<b>1.018.808.143,43</b>	<b>100%</b>	<b>1.056.521.365,48</b>	<b>100%</b>	<b>1.082.941.167,54</b>	<b>100%</b>	<b>1.120.586.681,01</b>	<b>100%</b>	<b>1.147.960.868,04</b>	<b>100%</b>	<b>1.154.017.053,22</b>	<b>100%</b>

(\*) El pago es efectuado por la Tesorería General de la Seguridad Social, excepto Navarra y el País Vasco que es realizado por sus Gobiernos Autónomos respectivos.

## PENSIÓN NO CONTRIBUTIVA DE INVALIDEZ

### EVOLUCIÓN INTERANUAL DE LOS IMPORTES BRUTOS DE LAS NÓMINAS (\*)

ÁMBITO GEOGRÁFICO	2003		2004		2005		2006		2007		2008		2009	
ANDALUCÍA	192.536.023,13	22,95%	199.233.185,84	23,17%	206.740.613,66	23,25%	212.457.302,10	23,12%	220.832.482,25	23,09%	224.963.938,88	23,02%	228.008.559,44	23,05%
ARAGÓN	12.557.318,68	1,50%	12.797.739,44	1,49%	13.174.817,42	1,48%	13.724.998,67	1,49%	14.323.082,69	1,50%	14.503.992,54	1,48%	14.612.354,96	1,48%
ASTURIAS	21.607.149,44	2,58%	22.013.114,40	2,56%	22.909.841,97	2,58%	23.226.330,79	2,53%	24.097.988,45	2,52%	24.139.174,06	2,47%	23.882.377,04	2,41%
ILLES BALEARS	14.562.694,39	1,74%	15.101.107,43	1,76%	15.781.442,78	1,77%	16.338.515,92	1,78%	17.192.355,08	1,80%	17.446.910,55	1,79%	17.306.306,01	1,75%
CANARIAS	78.994.141,29	9,42%	82.033.716,30	9,54%	85.567.156,02	9,62%	89.711.952,28	9,76%	94.601.119,68	9,89%	97.105.630,98	9,94%	97.913.161,08	9,90%
CANTABRIA	12.332.754,31	1,47%	12.596.919,04	1,47%	13.135.076,11	1,48%	13.795.879,43	1,50%	14.508.765,49	1,52%	14.838.161,22	1,52%	15.213.127,73	1,54%
CASTILLA Y LEÓN	46.800.950,22	5,58%	46.527.275,57	5,41%	47.784.249,37	5,37%	49.890.937,96	5,43%	51.787.396,28	5,42%	51.582.275,41	5,28%	51.445.088,17	5,20%
CASTILLA-LA MANCHA	36.153.248,55	4,31%	37.499.047,73	4,36%	38.827.411,16	4,37%	40.374.378,93	4,39%	42.332.831,23	4,43%	44.312.377,22	4,54%	46.368.619,30	4,69%
CATALUNYA	102.549.456,67	12,22%	104.517.266,77	12,16%	108.689.632,71	12,22%	111.981.379,77	12,19%	115.157.047,65	12,04%	121.287.833,95	12,41%	122.163.600,01	12,35%
C. VALENCIANA	83.329.951,97	9,93%	84.819.703,46	9,87%	86.538.064,00	9,73%	90.688.161,66	9,87%	94.107.655,83	9,84%	95.926.416,83	9,82%	99.228.854,04	10,03%
EXTREMADURA	25.866.185,51	3,08%	26.284.380,65	3,06%	27.227.416,48	3,06%	27.961.096,80	3,04%	29.657.395,93	3,10%	30.564.818,22	3,13%	30.409.904,72	3,07%
GALICIA	85.709.723,81	10,22%	87.623.571,65	10,19%	90.055.920,08	10,13%	90.651.717,99	9,87%	93.226.408,50	9,75%	93.004.038,02	9,52%	91.781.087,67	9,28%
MADRID	55.055.121,55	6,56%	57.404.725,73	6,68%	59.651.605,13	6,71%	61.739.334,84	6,72%	64.978.377,76	6,80%	65.996.036,25	6,75%	66.899.441,38	6,76%
MURCIA	32.898.846,87	3,92%	33.309.681,42	3,87%	33.891.512,00	3,81%	34.844.814,37	3,79%	36.324.248,75	3,80%	37.174.314,65	3,80%	38.440.712,61	3,89%
NAVARRA	4.014.700,35	0,48%	4.092.740,81	0,48%	4.348.605,30	0,49%	4.511.851,02	0,49%	4.687.243,59	0,49%	4.037.090,48	0,41%	4.170.365,20	0,42%
PAÍS VASCO	21.233.897,97	2,53%	21.039.027,50	2,45%	21.839.880,03	2,46%	23.035.801,17	2,51%	24.057.151,23	2,52%	25.744.113,76	2,63%	26.652.427,09	2,69%
LA RIOJA	3.530.017,14	0,42%	3.539.592,70	0,41%	3.695.097,25	0,42%	3.862.494,42	0,42%	3.889.362,47	0,41%	3.848.015,43	0,39%	3.830.272,64	0,39%
CEUTA	3.681.905,09	0,44%	3.712.864,15	0,43%	3.834.182,12	0,43%	4.057.926,72	0,44%	4.334.530,14	0,45%	4.439.539,08	0,45%	4.481.577,97	0,45%
MELILLA	5.577.411,77	0,66%	5.555.458,82	0,65%	5.601.870,35	0,63%	5.951.587,05	0,65%	6.101.655,26	0,64%	6.193.559,19	0,63%	6.262.301,73	0,63%
<b>TOTAL ESTADO</b>	<b>838.991.498,71</b>	<b>100%</b>	<b>859.701.119,41</b>	<b>100%</b>	<b>889.294.393,94</b>	<b>100%</b>	<b>918.806.461,89</b>	<b>100%</b>	<b>956.197.098,26</b>	<b>100%</b>	<b>977.108.236,72</b>	<b>100%</b>	<b>989.070.138,79</b>	<b>100%</b>

(\*) El pago es efectuado por la Tesorería General de la Seguridad Social, excepto Navarra y el País Vasco que es realizado por sus Gobiernos Autónomos respectivos.

## PENSIONES NO CONTRIBUTIVAS DE JUBILACIÓN E INVALIDEZ

### EVOLUCIÓN INTERANUAL DEL NÚMERO DE PENSIONES

ÁMBITO GEOGRÁFICO	2003		2004		2005		2006		2007		2008		2009	
ANDALUCÍA	110.115	22,50%	110.281	22,63%	109.815	22,72%	109.158	22,81%	107.204	22,84%	105.473	22,89%	104.793	23,00%
ARAGÓN	10.387	2,12%	10.031	2,06%	9.691	2,01%	9.382	1,96%	8.958	1,91%	8.513	1,85%	8.235	1,81%
ASTURIAS	11.336	2,32%	11.131	2,28%	11.191	2,32%	11.038	2,31%	10.763	2,29%	10.299	2,23%	9.852	2,16%
ILLES BALEARS	8.017	1,64%	7.819	1,60%	7.982	1,65%	7.799	1,63%	7.850	1,67%	7.763	1,68%	7.489	1,64%
CANARIAS	41.909	8,56%	42.165	8,65%	42.243	8,74%	42.191	8,81%	42.355	9,02%	42.525	9,23%	42.378	9,30%
CANTABRIA	6.575	1,34%	6.340	1,30%	6.098	1,26%	6.323	1,32%	6.195	1,32%	6.195	1,34%	6.156	1,35%
CASTILLA Y LEÓN	27.971	5,72%	27.544	5,65%	27.156	5,62%	26.643	5,57%	25.466	5,42%	24.267	5,27%	23.432	5,14%
CASTILLA-LA MANCHA	23.879	4,88%	23.648	4,85%	23.341	4,83%	22.580	4,72%	21.957	4,68%	21.535	4,67%	21.180	4,65%
CATALUNYA	60.685	12,40%	59.980	12,31%	59.378	12,29%	58.887	12,30%	58.088	12,37%	56.575	12,28%	56.026	12,30%
C. VALENCIANA	46.868	9,58%	47.421	9,73%	47.350	9,80%	47.686	9,96%	46.605	9,93%	46.186	10,02%	46.688	10,25%
EXTREMADURA	17.198	3,51%	17.414	3,57%	17.040	3,53%	16.567	3,46%	16.088	3,43%	15.891	3,45%	15.573	3,42%
GALICIA	54.496	11,14%	54.187	11,12%	53.285	11,03%	52.320	10,93%	50.991	10,86%	49.421	10,72%	47.940	10,52%
MADRID	34.330	7,02%	34.263	7,03%	34.109	7,06%	33.759	7,05%	33.455	7,13%	33.333	7,23%	32.987	7,24%
MURCIA	15.602	3,19%	15.391	3,16%	15.096	3,12%	14.918	3,12%	14.568	3,10%	14.216	3,08%	14.215	3,12%
NAVARRA	3.306	0,68%	3.240	0,66%	3.115	0,64%	3.036	0,63%	2.914	0,62%	2.846	0,62%	2.767	0,61%
PAÍS VASCO	10.210	2,09%	10.036	2,06%	10.027	2,07%	9.938	2,08%	9.742	2,08%	9.633	2,09%	9.856	2,16%
LA RIOJA	2.186	0,45%	2.169	0,45%	2.086	0,43%	2.072	0,43%	1.945	0,41%	1.862	0,40%	1.805	0,40%
CEUTA	1.721	0,35%	1.713	0,35%	1.706	0,35%	1.744	0,36%	1.742	0,37%	1.746	0,38%	1.734	0,38%
MELILLA	2.545	0,52%	2.518	0,52%	2.533	0,52%	2.598	0,54%	2.567	0,55%	2.565	0,56%	2.549	0,56%
<b>TOTAL ESTADO</b>	<b>489.336</b>	<b>100%</b>	<b>487.291</b>	<b>100%</b>	<b>483.242</b>	<b>100%</b>	<b>478.639</b>	<b>100%</b>	<b>469.453</b>	<b>100%</b>	<b>460.844</b>	<b>100%</b>	<b>455.655</b>	<b>100%</b>

## PENSIÓN NO CONTRIBUTIVA DE JUBILACIÓN

### EVOLUCIÓN INTERANUAL DEL NÚMERO DE PENSIONES

ÁMBITO GEOGRÁFICO	2003		2004		2005		2006		2007		2008		2009	
ANDALUCÍA	62.827	22,27%	63.110	22,51%	63.040	22,63%	62.373	22,74%	60.800	22,71%	59.767	22,73%	59.363	22,93%
ARAGÓN	7.300	2,59%	6.967	2,49%	6.646	2,39%	6.299	2,30%	5.960	2,23%	5.569	2,12%	5.332	2,06%
ASTURIAS	6.011	2,13%	5.848	2,09%	5.842	2,10%	5.757	2,10%	5.573	2,08%	5.348	2,03%	5.091	1,97%
ILLES BALEARS	4.401	1,56%	4.282	1,53%	4.385	1,57%	4.252	1,55%	4.247	1,59%	4.226	1,61%	4.117	1,59%
CANARIAS	22.472	7,97%	22.577	8,05%	22.730	8,16%	22.586	8,24%	22.747	8,50%	22.963	8,73%	23.048	8,90%
CANTABRIA	3.500	1,24%	3.353	1,20%	3.151	1,13%	3.221	1,17%	3.102	1,16%	3.131	1,19%	3.059	1,18%
CASTILLA Y LEÓN	16.707	5,92%	16.338	5,83%	16.138	5,79%	15.653	5,71%	14.825	5,54%	14.025	5,33%	13.425	5,19%
CASTILLA-LA MANCHA	14.840	5,26%	14.606	5,21%	14.361	5,16%	13.579	4,95%	13.038	4,87%	12.423	4,72%	12.013	4,64%
CATALUNYA	34.768	12,33%	34.178	12,19%	33.857	12,15%	33.449	12,20%	32.895	12,29%	32.052	12,19%	31.473	12,16%
C. VALENCIANA	26.484	9,39%	26.716	9,53%	27.005	9,69%	27.065	9,87%	26.668	9,96%	26.581	10,11%	26.659	10,30%
EXTREMADURA	11.163	3,96%	11.165	3,98%	10.864	3,90%	10.387	3,79%	9.964	3,72%	9.771	3,72%	9.517	3,68%
GALICIA	33.096	11,73%	32.955	11,76%	32.614	11,71%	32.229	11,75%	31.476	11,76%	30.675	11,67%	29.796	11,51%
MADRID	20.565	7,29%	20.455	7,30%	20.414	7,33%	20.195	7,36%	19.795	7,39%	19.972	7,60%	19.727	7,62%
MURCIA	7.596	2,69%	7.497	2,67%	7.429	2,67%	7.343	2,68%	7.055	2,64%	6.883	2,62%	6.772	2,62%
NAVARRA	2.296	0,81%	2.222	0,79%	2.101	0,75%	2.025	0,74%	1.930	0,72%	2.028	0,77%	1.940	0,75%
PAÍS VASCO	4.758	1,69%	4.750	1,69%	4.696	1,69%	4.549	1,66%	4.363	1,63%	4.303	1,64%	4.295	1,66%
LA RIOJA	1.314	0,47%	1.298	0,46%	1.228	0,44%	1.210	0,44%	1.134	0,42%	1.083	0,41%	1.051	0,41%
CEUTA	820	0,29%	847	0,30%	837	0,30%	850	0,31%	859	0,32%	871	0,33%	882	0,34%
MELILLA	1.145	0,41%	1.174	0,42%	1.218	0,44%	1.244	0,45%	1.271	0,47%	1.289	0,49%	1.313	0,51%
<b>TOTAL ESTADO</b>	<b>282.063</b>	<b>100%</b>	<b>280.338</b>	<b>100%</b>	<b>280.338</b>	<b>100%</b>	<b>274.266</b>	<b>100%</b>	<b>267.702</b>	<b>100%</b>	<b>262.960</b>	<b>100%</b>	<b>258.873</b>	<b>100%</b>



## PENSIÓN NO CONTRIBUTIVA DE INVALIDEZ

### EVOLUCIÓN INTERANUAL DEL NÚMERO DE PENSIONES

ÁMBITO GEOGRÁFICO	2003		2004		2005		2006		2007		2008		2009	
ANDALUCÍA	47.288	22,81%	47.171	22,79%	46.775	22,85%	46.785	22,89%	46.404	23,00%	45.706	23,10%	45.430	23,09%
ARAGÓN	3.087	1,49%	3.064	1,48%	3.045	1,49%	3.083	1,51%	2.998	1,49%	2.944	1,49%	2.903	1,48%
ASTURIAS	5.325	2,57%	5.283	2,55%	5.349	2,61%	5.281	2,58%	5.190	2,57%	4.951	2,50%	4.761	2,42%
ILLES BALEARS	3.616	1,74%	3.537	1,71%	3.597	1,76%	3.547	1,74%	3.603	1,79%	3.537	1,79%	3.372	1,71%
CANARIAS	19.437	9,38%	19.588	9,46%	19.513	9,53%	19.605	9,59%	19.608	9,72%	19.562	9,89%	19.330	9,82%
CANTABRIA	3.075	1,48%	2.987	1,44%	2.947	1,44%	3.102	1,52%	3.093	1,53%	3.064	1,55%	3.097	1,57%
CASTILLA Y LEÓN	11.264	5,43%	11.206	5,41%	11.018	5,38%	10.990	5,38%	10.641	5,27%	10.242	5,18%	10.007	5,09%
CASTILLA-LA MANCHA	9.039	4,36%	9.042	4,37%	8.980	4,39%	9.001	4,40%	8.919	4,42%	9.112	4,60%	9.167	4,66%
CATALUNYA	25.917	12,50%	25.802	12,47%	25.521	12,47%	25.438	12,45%	25.193	12,49%	24.523	12,39%	24.553	12,48%
C. VALENCIANA	20.384	9,83%	20.705	10,00%	20.345	9,94%	20.621	10,09%	19.937	9,88%	19.605	9,91%	20.029	10,18%
EXTREMADURA	6.035	2,91%	6.249	3,02%	6.176	3,02%	6.180	3,02%	6.124	3,04%	6.120	3,09%	6.056	3,08%
GALICIA	21.400	10,32%	21.232	10,26%	20.671	10,10%	20.091	9,83%	19.515	9,67%	18.746	9,47%	18.144	9,22%
MADRID	13.765	6,64%	13.808	6,67%	13.695	6,69%	13.564	6,64%	13.660	6,77%	13.361	6,75%	13.260	6,74%
MURCIA	8.006	3,86%	7.894	3,81%	7.667	3,75%	7.575	3,71%	7.513	3,72%	7.333	3,71%	7.443	3,78%
NAVARRA	1.010	0,49%	1.018	0,49%	1.014	0,50%	1.011	0,49%	984	0,49%	818	0,41%	827	0,42%
PAÍS VASCO	5.452	2,63%	5.286	2,55%	5.331	2,60%	5.389	2,64%	5.379	2,67%	5.330	2,69%	5.561	2,83%
LA RIOJA	872	0,42%	871	0,42%	858	0,42%	862	0,42%	811	0,40%	779	0,39%	754	0,38%
CEUTA	901	0,43%	866	0,42%	869	0,42%	894	0,44%	883	0,44%	875	0,44%	852	0,43%
MELILLA	1.400	0,68%	1.344	0,65%	1.315	0,64%	1.354	0,66%	1.296	0,64%	1.276	0,64%	1.236	0,63%
<b>TOTAL ESTADO</b>	<b>207.273</b>	<b>100%</b>	<b>206.953</b>	<b>100%</b>	<b>204.686</b>	<b>100%</b>	<b>204.373</b>	<b>100%</b>	<b>201.751</b>	<b>100%</b>	<b>197.884</b>	<b>100%</b>	<b>196.782</b>	<b>100%</b>

## PENSIONES NO CONTRIBUTIVAS DE LA SEGURIDAD SOCIAL (PNCs)

### EVOLUCIÓN DEL NÚMERO DE PENSIONES, DE IMPORTES BRUTOS Y DE PENSIÓN MEDIA

#### TOTAL ESPAÑA

	PNC DE JUBILACIÓN			PNC DE INVALIDEZ			TOTAL: JUBILACIÓN E INVALIDEZ		
	Nº DE PENSIONES	IMPORTE BRUTO	PENSIÓN MEDIA Año/Mes	Nº DE PENSIONES	IMPORTE BRUTO	PENSIÓN MEDIA Año/Mes	Nº DE PENSIONES	IMPORTE BRUTO	PENSIÓN MEDIA Año/Mes
2003	282.063	995.517.618,75	251,27	207.273	838.991.498,71	287,43	489.336	1.834.509.117,46	265,75
2004	280.338	1.018.808.143,43	255,46	206.953	859.701.119,41	293,25	487.291	1.878.509.262,84	271,48
2005	278.556	1.056.521.365,48	267,35	204.686	889.294.393,94	306,15	483.242	1.945.815.759,42	283,79
2006	274.266	1.082.941.167,54	278,11	204.373	918.806.461,89	318,92	478.639	2.001.747.629,43	295,46
2007	267.702	1.120.586.681,01	290,43	201.751	956.197.098,26	330,26	469.453	2.076.783.779,27	307,51
2008	262.960	1.147.960.868,04	307,71	197.884	977.108.236,72	348,50	460.844	2.125.069.104,76	325,21
ENERO	264.182	83.405.550,55	315,71	198.831	70.904.582,34	356,61	463.013	154.310.132,89	333,27
FEBRERO	262.845	82.742.531,83	314,80	197.382	70.289.827,14	356,11	460.227	153.032.358,97	332,51
MARZO	262.380	83.017.863,13	316,40	197.456	71.037.753,78	359,76	459.836	154.055.616,91	335,02
ABRIL	261.774	82.768.065,64	316,18	197.453	71.256.024,37	360,88	459.227	154.024.090,01	335,40
MAYO	261.281	82.799.100,37	316,90	197.406	71.246.046,85	360,91	458.687	154.045.147,22	335,84
JUNIO *	260.903	162.346.594,95	622,25	197.065	138.138.694,74	700,98	457.968	300.485.289,69	656,13
JULIO	260.117	82.826.137,72	318,42	196.577	71.272.737,05	362,57	456.694	154.098.874,77	337,42
AGOSTO	260.138	82.626.996,59	317,63	196.710	71.289.719,50	362,41	456.848	153.916.716,09	336,91
SETIEMBRE	259.918	82.077.885,18	315,78	196.657	70.099.203,32	356,45	456.575	152.177.088,50	333,30
OCTUBRE	259.233	82.089.821,01	316,66	196.514	70.886.391,95	360,72	455.747	152.976.212,96	335,66
NOVIEMBRE *	259.257	162.110.007,45	625,29	196.677	138.470.289,34	704,05	455.934	300.580.296,79	659,26
DICIEMBRE	258.873	82.924.350,80	320,33	196.782	71.734.693,41	364,54	455.655	154.659.044,21	339,42
C. ALQUILER 2008 (1)	3.613	1.289.841,00	--	3.150	1.124.550,00	--	6.763	2.414.391,00	--
C. ALQUILER 2009 (2)	2.335	992.307,00	--	3.105	1.319.625,00	--	5.440	2.311.932,00	--
<b>TOTAL 2009</b>	<b>258.873</b>	<b>1.154.017.053,22</b>	<b>315,45</b>	<b>196.782</b>	<b>989.070.138,79</b>	<b>357,57</b>	<b>455.655</b>	<b>2.143.087.192,01</b>	<b>333,58</b>

\* Junto a la mensualidad se abona una paga extra.

(1) Incluye el número y el importe total abonado por el complemento previsto para el año 2008 a favor de los pensionistas no contributivos que residan en una vivienda alquilada.

(2) Incluye el número y el importe total abonado en el primer pago del complemento previsto para el año 2009 a favor de los pensionistas no contributivos que residan en una vivienda alquilada, excepto para País Vasco y Navarra.

# TOTAL ESPAÑA

EVOLUCIÓN IMPORTES BRUTOS MENSUALES

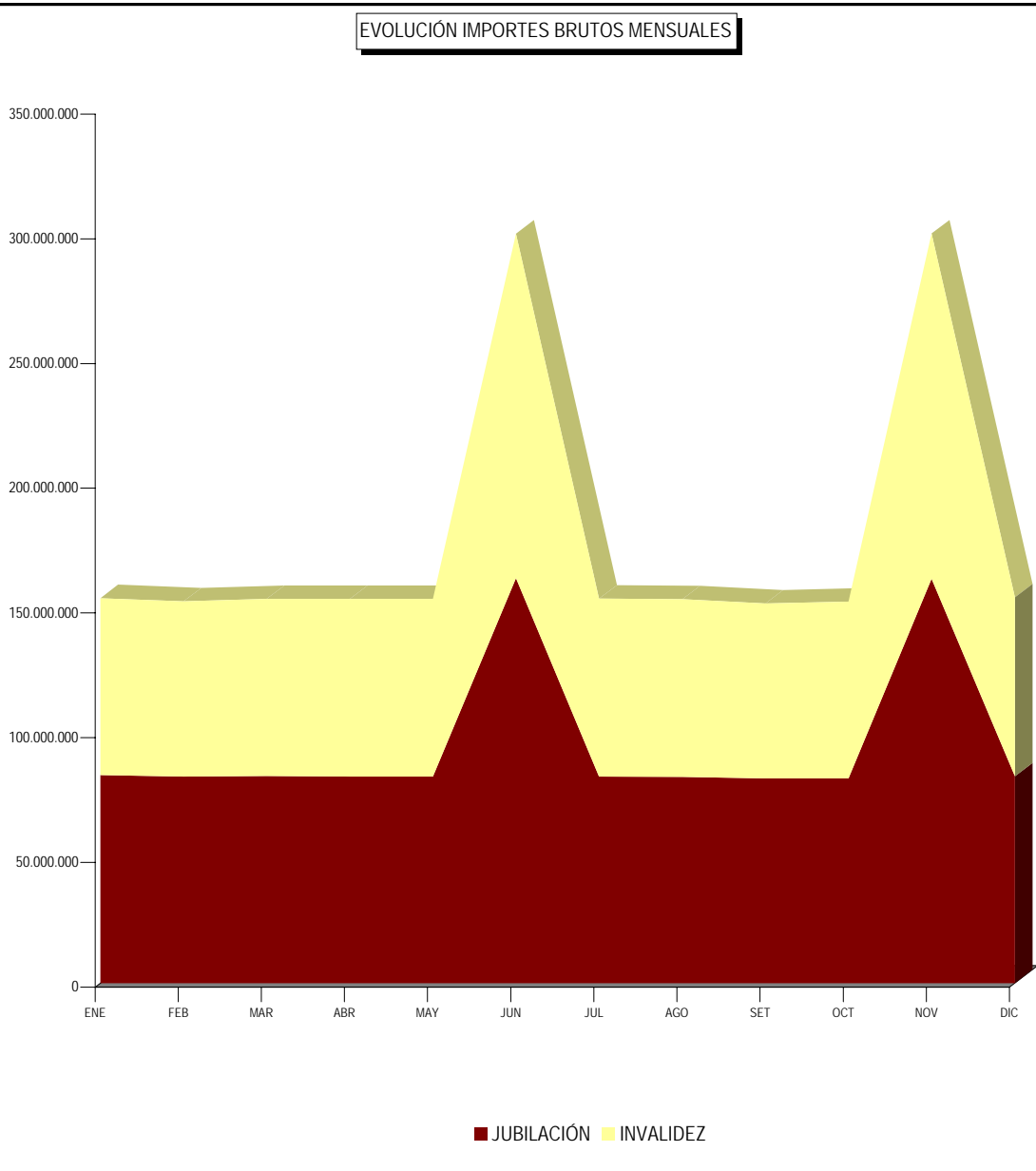

EVOLUCIÓN NÚMERO DE PENSIONISTAS

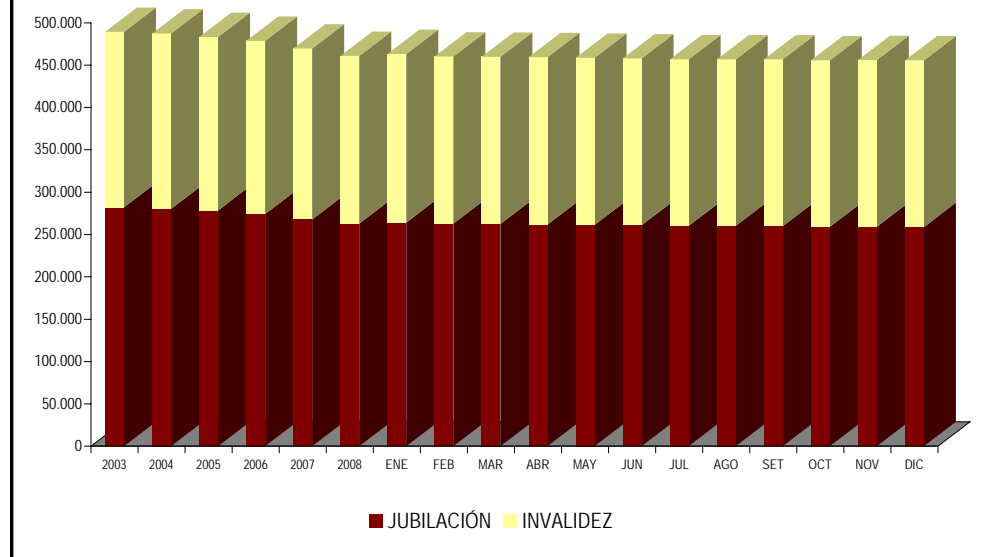

EVOLUCIÓN CUANTÍAS MEDIAS

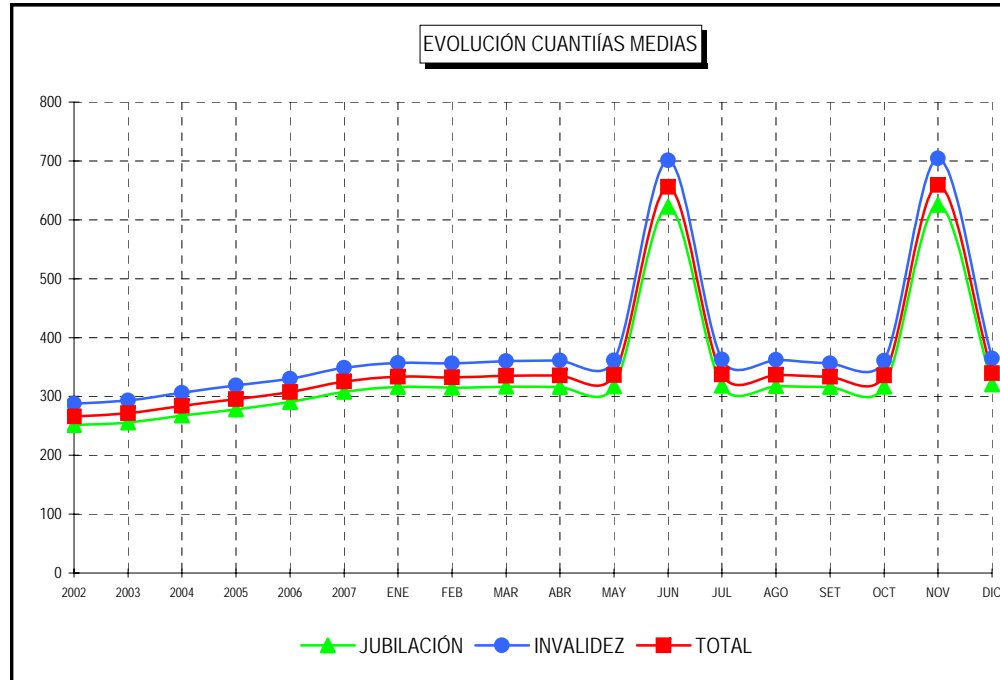

## PENSIONES NO CONTRIBUTIVAS DE LA SEGURIDAD SOCIAL (PNCs)

### EVOLUCIÓN DEL NÚMERO DE PENSIONES, DE IMPORTES BRUTOS Y DE PENSIÓN MEDIA

#### COMUNIDAD DE ANDALUCÍA

	PNC DE JUBILACIÓN			PNC DE INVALIDEZ			TOTAL: JUBILACIÓN E INVALIDEZ		
	Nº DE PENSIONES	IMPORTE BRUTO	PENSIÓN MEDIA Año/Mes	Nº DE PENSIONES	IMPORTE BRUTO	PENSIÓN MEDIA Año/Mes	Nº DE PENSIONES	IMPORTE BRUTO	PENSIÓN MEDIA Año/Mes
2003	62.827	221.827.990,22	252,27	47.288	192.536.023,13	288,31	110.115	414.364.013,35	266,75
2004	63.110	230.965.429,70	258,22	47.171	199.233.185,84	296,82	110.281	430.198.615,54	274,77
2005	63.040	241.646.643,97	270,34	46.775	206.740.613,66	311,12	109.815	448.387.257,63	287,74
2006	62.373	248.390.549,16	281,03	46.785	212.457.302,10	322,48	109.158	460.847.851,26	298,73
2007	60.800	254.639.305,21	290,09	46.404	220.832.482,25	331,59	107.204	475.471.787,46	307,99
2008	59.767	260.132.963,83	307,37	45.706	224.963.938,88	348,66	105.473	485.096.902,71	325,23
ENERO	59.972	18.976.604,92	316,42	45.708	16.234.370,07	355,18	105.680	35.210.974,99	333,18
FEBRERO	59.910	18.821.782,59	314,17	45.585	16.175.551,13	354,84	105.495	34.997.333,72	331,74
MARZO	59.859	19.007.896,99	317,54	45.658	16.458.195,07	360,47	105.517	35.466.092,06	336,12
ABRIL	59.799	18.937.666,13	316,69	45.592	16.496.294,42	361,82	105.391	35.433.960,55	336,21
MAYO	59.637	18.951.532,78	317,78	45.505	16.155.271,98	355,02	105.142	35.106.804,76	333,90
JUNIO *	59.571	37.155.826,03	623,72	45.270	31.787.835,99	702,18	104.841	68.943.662,02	657,60
JULIO	59.171	19.007.452,00	321,23	44.997	16.523.912,66	367,22	104.168	35.531.364,66	341,10
AGOSTO	59.232	18.873.767,39	318,64	45.074	16.371.146,75	363,21	104.306	35.244.914,14	337,90
SETIEMBRE	59.381	18.788.339,93	316,40	45.196	16.132.959,86	356,96	104.577	34.921.299,79	333,93
OCTUBRE	59.457	18.951.989,09	318,75	45.267	16.232.023,51	358,58	104.724	35.184.012,60	335,97
NOVIEMBRE *	59.427	37.243.872,86	626,72	45.394	32.186.580,69	709,05	104.821	69.430.453,55	662,37
DICIEMBRE	59.363	18.952.783,80	319,27	45.430	16.622.170,31	365,89	104.793	35.574.954,11	339,48
C. ALQUILER 2008 (1)	924	329.868,00	--	671	239.547,00	--	1.595	569.415,00	--
C. ALQUILER 2009 (2)	0	0,00	--	924	392.700,00	--	924	392.700,00	--
<b>TOTAL 2009</b>	<b>59.363</b>	<b>263.999.382,51</b>	<b>316,24</b>	<b>45.430</b>	<b>228.008.559,44</b>	<b>357,89</b>	<b>104.793</b>	<b>492.007.941,95</b>	<b>334,25</b>

\* Junto a la mensualidad se abona una paga extra.

(1) Incluye el número y el importe total abonado por el complemento previsto para el año 2008 a favor de los pensionistas no contributivos que residan en una vivienda alquilada.

(2) Incluye el número y el importe total abonado en el primer pago del complemento previsto para el año 2009 a favor de los pensionistas no contributivos que residan en una vivienda alquilada.

## PENSIONES NO CONTRIBUTIVAS DE LA SEGURIDAD SOCIAL (PNCs)

### EVOLUCIÓN DEL NÚMERO DE PENSIONES, DE IMPORTES BRUTOS Y DE PENSIÓN MEDIA

#### PROVINCIA DE ALMERÍA

	PNC DE JUBILACIÓN			PNC DE INVALIDEZ			TOTAL: JUBILACIÓN E INVALIDEZ		
	Nº DE PENSIONES	IMPORTE BRUTO	PENSIÓN MEDIA Año/Mes	Nº DE PENSIONES	IMPORTE BRUTO	PENSIÓN MEDIA Año/Mes	Nº DE PENSIONES	IMPORTE BRUTO	PENSIÓN MEDIA Año/Mes
2003	3.779	13.042.965,57	247,06	3.090	12.474.905,97	284,28	6.869	25.517.871,54	263,21
2004	3.862	13.815.399,48	252,87	3.109	12.921.952,78	292,72	6.971	26.737.352,26	270,68
2005	3.848	14.630.107,67	265,16	3.016	13.163.020,95	302,40	6.864	27.793.128,62	281,58
2006	3.859	15.311.854,21	277,94	2.921	13.345.583,72	316,01	6.780	28.657.437,93	294,46
2007	3.792	15.927.185,33	289,20	2.895	13.860.981,67	331,09	6.687	29.788.167,00	307,29
2008	3.756	16.299.876,80	306,44	2.913	14.312.725,99	349,40	6.669	30.612.602,79	325,13
ENERO	3.743	1.167.105,07	311,81	2.924	1.054.173,37	360,52	6.667	2.221.278,44	333,18
FEBRERO	3.760	1.191.434,45	316,87	2.926	1.060.131,37	362,31	6.686	2.251.565,82	336,76
MARZO	3.740	1.176.051,52	314,45	2.951	1.084.711,38	367,57	6.691	2.260.762,90	337,88
ABRIL	3.733	1.176.637,82	315,20	2.953	1.081.884,51	366,37	6.686	2.258.522,33	337,80
MAYO	3.728	1.177.910,14	315,96	2.967	1.078.640,96	363,55	6.695	2.256.551,10	337,05
JUNIO *	3.723	2.311.816,09	620,96	2.973	2.090.555,33	703,18	6.696	4.402.371,42	657,46
JULIO	3.740	1.193.043,51	319,00	2.979	1.085.995,26	364,55	6.719	2.279.038,77	339,19
AGOSTO	3.731	1.175.675,87	315,11	2.960	1.075.283,91	363,27	6.691	2.250.959,78	336,42
SETIEMBRE	3.736	1.160.706,93	310,68	2.985	1.072.913,36	359,43	6.721	2.233.620,29	332,33
OCTUBRE	3.716	1.189.870,32	320,20	2.974	1.090.466,38	366,67	6.690	2.280.336,70	340,86
NOVIEMBRE *	3.720	2.341.962,44	629,56	2.983	2.103.155,94	705,05	6.703	4.445.118,38	663,15
DICIEMBRE	3.697	1.185.264,60	320,60	2.995	1.132.315,59	378,07	6.692	2.317.580,19	346,32
C. ALQUILER 2008 (1)	36	12.852,00	--	25	8.925,00	--	61	21.777,00	--
C. ALQUILER 2009 (2)	0	0,00	--	52	22.100,00	--	52	22.100,00	--
<b>TOTAL 2009</b>	<b>3.697</b>	<b>16.460.330,76</b>	<b>315,03</b>	<b>2.995</b>	<b>15.041.252,36</b>	<b>361,47</b>	<b>6.692</b>	<b>31.501.583,12</b>	<b>335,60</b>

\* Junto a la mensualidad se abona una paga extra.

(1) Incluye el número y el importe total abonado por el complemento previsto para el año 2008 a favor de los pensionistas no contributivos que residan en una vivienda alquilada.

(2) Incluye el número y el importe total abonado en el primer pago del complemento previsto para el año 2009 a favor de los pensionistas no contributivos que residan en una vivienda alquilada.

## PENSIONES NO CONTRIBUTIVAS DE LA SEGURIDAD SOCIAL (PNCs)

### EVOLUCIÓN DEL NÚMERO DE PENSIONES, DE IMPORTES BRUTOS Y DE PENSIÓN MEDIA

#### PROVINCIA DE CÁDIZ

	PNC DE JUBILACIÓN			PNC DE INVALIDEZ			TOTAL: JUBILACIÓN E INVALIDEZ		
	Nº DE PENSIONES	IMPORTE BRUTO	PENSIÓN MEDIA Año/Mes	Nº DE PENSIONES	IMPORTE BRUTO	PENSIÓN MEDIA Año/Mes	Nº DE PENSIONES	IMPORTE BRUTO	PENSIÓN MEDIA Año/Mes
2003	9.459	33.623.889,90	256,19	9.132	36.493.207,31	287,89	18.591	70.117.097,21	270,54
2004	9.628	35.567.969,54	261,42	9.318	38.804.730,41	295,03	18.946	74.372.699,95	277,94
2005	9.876	37.873.766,78	275,32	9.444	41.023.658,54	310,28	19.320	78.897.425,32	292,46
2006	10.116	40.169.107,58	284,77	9.718	43.224.692,54	320,31	19.834	83.393.800,12	302,15
2007	9.882	41.510.111,90	290,93	9.660	44.935.541,11	325,62	19.542	86.445.653,01	307,99
2008	9.838	42.605.050,51	307,69	9.475	45.852.005,32	342,19	19.313	88.457.055,83	324,65
ENERO	9.852	3.111.696,21	315,84	9.456	3.275.917,82	346,44	19.308	6.387.614,03	330,83
FEBRERO	9.820	3.095.020,88	315,18	9.404	3.230.059,06	343,48	19.224	6.325.079,94	329,02
MARZO	9.829	3.175.551,19	323,08	9.411	3.386.489,44	359,84	19.240	6.562.040,63	341,06
ABRIL	9.785	3.129.380,86	319,81	9.431	3.370.645,53	357,40	19.216	6.500.026,39	338,26
MAYO	9.761	3.127.363,91	320,39	9.482	3.379.850,08	356,45	19.243	6.507.213,99	338,16
JUNIO *	9.773	6.155.780,07	629,88	9.411	6.503.754,12	691,08	19.184	12.659.534,19	659,90
JULIO	9.775	3.170.062,99	324,30	9.407	3.338.932,38	354,94	19.182	6.508.995,37	339,33
AGOSTO	9.811	3.202.495,92	326,42	9.417	3.325.111,63	353,10	19.228	6.527.607,55	339,48
SETIEMBRE	9.788	3.105.591,48	317,29	9.377	3.226.953,04	344,13	19.165	6.332.544,52	330,42
OCTUBRE	9.773	3.145.941,97	321,90	9.366	3.292.375,25	351,52	19.139	6.438.317,22	336,40
NOVIEMBRE *	9.758	6.183.080,04	633,64	9.400	6.624.826,83	704,77	19.158	12.807.906,87	668,54
DICIEMBRE	9.747	3.124.398,70	320,55	9.382	3.356.443,49	357,75	19.129	6.480.842,19	338,80
C. ALQUILER 2008 (1)	139	49.623,00	--	262	93.534,00	--	401	143.157,00	--
C. ALQUILER 2009 (2)	0	0,00	--	37	15.725,00	--	37	15.725,00	--
<b>TOTAL 2009</b>	<b>9.747</b>	<b>43.775.987,22</b>	<b>319,16</b>	<b>9.382</b>	<b>46.420.617,67</b>	<b>351,49</b>	<b>19.129</b>	<b>90.196.604,89</b>	<b>335,01</b>

\* Junto a la mensualidad se abona una paga extra.

(1) Incluye el número y el importe total abonado por el complemento previsto para el año 2008 a favor de los pensionistas no contributivos que residan en una vivienda alquilada.

(2) Incluye el número y el importe total abonado en el primer pago del complemento previsto para el año 2009 a favor de los pensionistas no contributivos que residan en una vivienda alquilada.

## PENSIONES NO CONTRIBUTIVAS DE LA SEGURIDAD SOCIAL (PNCs)

### EVOLUCIÓN DEL NÚMERO DE PENSIONES, DE IMPORTES BRUTOS Y DE PENSIÓN MEDIA

#### PROVINCIA DE CÓRDOBA

	PNC DE JUBILACIÓN			PNC DE INVALIDEZ			TOTAL: JUBILACIÓN E INVALIDEZ		
	Nº DE PENSIONES	IMPORTE BRUTO	PENSIÓN MEDIA Año/Mes	Nº DE PENSIONES	IMPORTE BRUTO	PENSIÓN MEDIA Año/Mes	Nº DE PENSIONES	IMPORTE BRUTO	PENSIÓN MEDIA Año/Mes
2003	6.084	21.219.517,67	252,05	3.970	16.253.753,99	290,96	10.054	37.473.271,66	266,63
2004	6.157	22.164.206,75	254,78	4.047	17.147.635,20	297,23	10.204	39.311.841,95	271,70
2005	6.059	23.157.906,45	267,26	4.037	17.965.900,30	310,85	10.096	41.123.806,75	284,70
2006	6.056	23.904.211,43	279,01	4.102	18.662.615,11	325,13	10.158	42.566.826,54	297,51
2007	5.851	24.525.759,45	289,19	4.058	19.546.817,55	335,62	9.909	44.072.577,00	308,09
2008	5.668	24.848.566,22	307,24	4.051	20.218.630,43	356,41	9.719	45.067.196,65	327,50
ENERO	5.713	1.827.841,04	319,94	4.053	1.469.330,63	362,53	9.766	3.297.171,67	337,62
FEBRERO	5.726	1.817.401,52	317,39	4.036	1.445.230,43	358,08	9.762	3.262.631,95	334,22
MARZO	5.729	1.794.795,20	313,28	4.044	1.470.319,01	363,58	9.773	3.265.114,21	334,10
ABRIL	5.762	1.796.425,33	311,77	4.054	1.474.618,55	363,74	9.816	3.271.043,88	333,24
MAYO	5.731	1.804.364,78	314,84	4.067	1.465.563,55	360,35	9.798	3.269.928,33	333,73
JUNIO *	5.725	3.557.112,99	621,33	4.049	2.903.585,66	717,11	9.774	6.460.698,65	661,01
JULIO	5.673	1.798.608,12	317,05	4.007	1.462.119,62	364,89	9.680	3.260.727,74	336,85
AGOSTO	5.617	1.760.769,19	313,47	3.981	1.456.266,82	365,80	9.598	3.217.036,01	335,18
SETIEMBRE	5.622	1.783.357,99	317,21	4.005	1.441.942,44	360,04	9.627	3.225.300,43	335,03
OCTUBRE	5.638	1.792.264,75	317,89	4.014	1.476.878,75	367,93	9.652	3.269.143,50	338,70
NOVIEMBRE *	5.629	3.536.458,68	628,26	4.029	2.906.987,76	721,52	9.658	6.443.446,44	667,16
DICIEMBRE	5.634	1.835.317,18	325,76	4.044	1.527.858,18	377,81	9.678	3.363.175,36	347,51
C. ALQUILER 2008 (1)	56	19.992,00	--	98	34.986,00	--	154	54.978,00	--
C. ALQUILER 2009 (2)	0	0,00	--	90	38.250,00	--	90	38.250,00	--
<b>TOTAL 2009</b>	<b>5.634</b>	<b>25.124.708,77</b>	<b>315,59</b>	<b>4.044</b>	<b>20.573.937,40</b>	<b>363,10</b>	<b>9.678</b>	<b>45.698.646,17</b>	<b>335,31</b>

2009

\* Junto a la mensualidad se abona una paga extra.

(1) Incluye el número y el importe total abonado por el complemento previsto para el año 2008 a favor de los pensionistas no contributivos que residan en una vivienda alquilada.

(2) Incluye el número y el importe total abonado en el primer pago del complemento previsto para el año 2009 a favor de los pensionistas no contributivos que residan en una vivienda alquilada.

## PENSIONES NO CONTRIBUTIVAS DE LA SEGURIDAD SOCIAL (PNCs)

### EVOLUCIÓN DEL NÚMERO DE PENSIONES, DE IMPORTES BRUTOS Y DE PENSIÓN MEDIA

#### PROVINCIA DE GRANADA

	PNC DE JUBILACIÓN			PNC DE INVALIDEZ			TOTAL: JUBILACIÓN E INVALIDEZ		
	Nº DE PENSIONES	IMPORTE BRUTO	PENSIÓN MEDIA Año/Mes	Nº DE PENSIONES	IMPORTE BRUTO	PENSIÓN MEDIA Año/Mes	Nº DE PENSIONES	IMPORTE BRUTO	PENSIÓN MEDIA Año/Mes
2003	5.619	19.564.488,78	249,08	4.690	19.465.890,85	294,59	10.309	39.030.379,63	268,49
2004	5.563	20.274.913,86	254,83	4.657	20.067.294,99	302,94	10.220	40.342.208,85	276,69
2005	5.500	20.734.760,69	264,57	4.601	20.625.471,47	315,86	10.101	41.360.232,16	287,89
2006	5.342	20.961.925,18	273,77	4.655	21.521.706,94	328,55	9.997	42.483.632,12	299,02
2007	5.152	21.341.508,88	284,86	4.624	22.474.942,30	338,49	9.776	43.816.451,18	310,06
2008	4.982	21.747.414,15	305,71	4.516	23.032.805,74	357,67	9.498	44.780.219,89	330,41
ENERO	4.993	1.536.971,12	307,83	4.522	1.649.670,29	364,81	9.515	3.186.641,41	334,91
FEBRERO	4.985	1.548.779,42	310,69	4.531	1.673.754,95	369,40	9.516	3.222.534,37	338,64
MARZO	4.978	1.549.725,76	311,31	4.550	1.664.795,23	365,89	9.528	3.214.520,99	337,38
ABRIL	4.960	1.540.867,40	310,66	4.542	1.680.171,29	369,92	9.502	3.221.038,69	338,99
MAYO	4.947	1.540.860,87	311,47	4.533	1.656.298,83	365,39	9.480	3.197.159,70	337,25
JUNIO *	4.946	3.045.662,42	615,78	4.527	3.258.690,01	719,83	9.473	6.304.352,43	665,51
JULIO	4.831	1.508.426,87	312,24	4.443	1.626.180,06	366,01	9.274	3.134.606,93	338,00
AGOSTO	4.826	1.518.038,40	314,55	4.443	1.616.578,24	363,85	9.269	3.134.616,64	338,18
SETIEMBRE	4.853	1.530.383,78	315,35	4.485	1.669.273,39	372,19	9.338	3.199.657,17	342,65
OCTUBRE	4.858	1.544.497,36	317,93	4.518	1.674.697,94	370,67	9.376	3.219.195,30	343,34
NOVIEMBRE *	4.860	2.998.635,06	617,00	4.504	3.219.388,84	714,78	9.364	6.218.023,90	664,04
DICIEMBRE	4.838	1.505.283,75	311,14	4.510	1.687.330,40	374,13	9.348	3.192.614,15	341,53
C. ALQUILER 2008 (1)	77	27.489,00	--	81	28.917,00	--	158	56.406,00	--
C. ALQUILER 2009 (2)	0	0,00	--	121	51.425,00	--	121	51.425,00	--
<b>TOTAL 2009</b>	<b>4.838</b>	<b>21.395.621,21</b>	<b>311,14</b>	<b>4.510</b>	<b>23.157.171,47</b>	<b>365,49</b>	<b>9.348</b>	<b>44.552.792,68</b>	<b>337,17</b>

\* Junto a la mensualidad se abona una paga extra.

(1) Incluye el número y el importe total abonado por el complemento previsto para el año 2008 a favor de los pensionistas no contributivos que residan en una vivienda alquilada.

(2) Incluye el número y el importe total abonado en el primer pago del complemento previsto para el año 2009 a favor de los pensionistas no contributivos que residan en una vivienda alquilada.



## PENSIONES NO CONTRIBUTIVAS DE LA SEGURIDAD SOCIAL (PNCs)

### EVOLUCIÓN DEL NÚMERO DE PENSIONES, DE IMPORTES BRUTOS Y DE PENSIÓN MEDIA

#### PROVINCIA DE HUELVA

	PNC DE JUBILACIÓN			PNC DE INVALIDEZ			TOTAL: JUBILACIÓN E INVALIDEZ		
	Nº DE PENSIONES	IMPORTE BRUTO	PENSIÓN MEDIA Año/Mes	Nº DE PENSIONES	IMPORTE BRUTO	PENSIÓN MEDIA Año/Mes	Nº DE PENSIONES	IMPORTE BRUTO	PENSIÓN MEDIA Año/Mes
2003	4.537	16.242.881,58	251,34	3.594	14.147.055,47	276,73	8.131	30.389.937,05	262,10
2004	4.448	16.390.308,25	256,30	3.458	14.167.006,56	283,97	7.906	30.557.314,81	268,42
2005	4.335	16.690.250,63	268,25	3.387	14.474.206,42	299,00	7.722	31.164.457,05	281,71
2006	4.153	16.838.868,64	281,93	3.371	14.721.971,13	311,73	7.524	31.560.839,77	295,09
2007	3.957	17.070.047,45	295,72	3.305	15.405.499,16	322,90	7.262	32.475.546,61	308,02
2008	3.747	16.817.787,72	311,60	3.286	15.792.806,14	341,79	7.033	32.610.593,86	325,53
ENERO	3.754	1.193.456,53	317,92	3.291	1.147.648,35	348,72	7.045	2.341.104,88	332,31
FEBRERO	3.759	1.201.694,88	319,68	3.285	1.147.609,05	349,35	7.044	2.349.303,93	333,52
MARZO	3.749	1.196.520,58	319,16	3.304	1.161.792,05	351,63	7.053	2.358.312,63	334,37
ABRIL	3.751	1.210.388,67	322,68	3.295	1.152.119,37	349,66	7.046	2.362.508,04	335,30
MAYO	3.746	1.207.854,10	322,44	3.288	1.149.306,23	349,55	7.034	2.357.160,33	335,11
JUNIO *	3.716	2.353.423,87	633,32	3.271	2.265.402,58	692,57	6.987	4.618.826,45	661,06
JULIO	3.659	1.187.173,62	324,45	3.233	1.136.770,99	351,61	6.892	2.323.944,61	337,19
AGOSTO	3.662	1.172.969,33	320,31	3.264	1.152.270,81	353,02	6.926	2.325.240,14	335,73
SETIEMBRE	3.681	1.183.709,96	321,57	3.289	1.152.634,52	350,45	6.970	2.336.344,48	335,20
OCTUBRE	3.692	1.183.137,96	320,46	3.307	1.164.007,99	351,98	6.999	2.347.145,95	335,35
NOVIEMBRE *	3.679	2.326.968,92	632,50	3.326	2.297.880,50	690,88	7.005	4.624.849,42	660,22
DICIEMBRE	3.648	1.176.024,92	322,38	3.326	1.170.205,91	351,84	6.974	2.346.230,83	336,43
C. ALQUILER 2008 (1)	75	26.775,00	--	2	714,00	--	77	27.489,00	--
C. ALQUILER 2009 (2)	0	0,00	--	51	21.675,00	--	51	21.675,00	--
<b>TOTAL 2009</b>	<b>3.648</b>	<b>16.620.098,34</b>	<b>319,78</b>	<b>3.326</b>	<b>16.120.037,35</b>	<b>349,38</b>	<b>6.974</b>	<b>32.740.135,69</b>	<b>333,70</b>

\* Junto a la mensualidad se abona una paga extra.

(1) Incluye el número y el importe total abonado por el complemento previsto para el año 2008 a favor de los pensionistas no contributivos que residan en una vivienda alquilada.

(2) Incluye el número y el importe total abonado en el primer pago del complemento previsto para el año 2009 a favor de los pensionistas no contributivos que residan en una vivienda alquilada.

## PENSIONES NO CONTRIBUTIVAS DE LA SEGURIDAD SOCIAL (PNCs)

### EVOLUCIÓN DEL NÚMERO DE PENSIONES, DE IMPORTES BRUTOS Y DE PENSIÓN MEDIA

#### PROVINCIA DE JAÉN

	PNC DE JUBILACIÓN			PNC DE INVALIDEZ			TOTAL: JUBILACIÓN E INVALIDEZ		
	Nº DE PENSIONES	IMPORTE BRUTO	PENSIÓN MEDIA Año/Mes	Nº DE PENSIONES	IMPORTE BRUTO	PENSIÓN MEDIA Año/Mes	Nº DE PENSIONES	IMPORTE BRUTO	PENSIÓN MEDIA Año/Mes
2003	5.809	20.240.834,39	248,78	2.948	11.770.341,88	280,11	8.757	32.011.176,27	259,23
2004	5.687	20.823.336,06	254,87	2.902	12.016.054,61	254,87	8.589	32.839.390,67	288,82
2005	5.554	21.167.657,14	266,01	2.863	12.393.927,42	303,55	8.417	33.561.584,56	278,74
2006	5.357	21.169.703,02	275,67	2.883	12.825.730,07	314,63	8.240	33.995.433,09	289,18
2007	5.032	21.377.204,84	289,59	2.886	13.486.944,23	326,60	7.918	34.864.149,07	302,85
2008	4.691	21.258.696,07	312,90	2.822	13.894.720,89	346,62	7.513	35.153.416,96	325,42
ENERO	4.703	1.494.422,27	317,76	2.823	1.009.236,97	357,51	7.526	2.503.659,24	332,67
FEBRERO	4.697	1.484.522,43	316,06	2.820	1.014.134,04	359,62	7.517	2.498.656,47	332,40
MARZO	4.662	1.477.193,97	316,86	2.818	1.011.823,28	359,06	7.480	2.489.017,25	332,76
ABRIL	4.646	1.487.087,90	320,08	2.825	1.016.013,45	359,65	7.471	2.503.101,35	335,04
MAYO	4.603	1.492.852,90	324,32	2.821	1.009.814,52	357,96	7.424	2.502.667,42	337,10
JUNIO *	4.578	2.897.254,50	632,86	2.811	1.968.152,16	700,16	7.389	4.865.406,66	658,47
JULIO	4.554	1.493.177,96	327,88	2.825	1.060.985,56	375,57	7.379	2.554.163,52	346,14
AGOSTO	4.536	1.462.456,31	322,41	2.819	1.012.617,75	359,21	7.355	2.475.074,06	336,52
SETIEMBRE	4.514	1.434.239,89	317,73	2.797	995.325,54	355,85	7.311	2.429.565,43	332,32
OCTUBRE	4.498	1.437.750,84	319,64	2.805	1.004.248,54	358,02	7.303	2.441.999,38	334,38
NOVIEMBRE *	4.479	2.832.605,05	632,42	2.802	1.966.427,83	701,79	7.281	4.799.032,88	659,12
DICIEMBRE	4.471	1.433.098,55	320,53	2.801	994.623,67	355,10	7.272	2.427.722,22	333,85
C. ALQUILER 2008 (1)	34	12.138,00	--	35	12.495,00	--	69	24.633,00	--
C. ALQUILER 2009 (2)	0	0,00	--	44	18.700,00	--	44	18.700,00	--
<b>TOTAL 2009</b>	<b>4.471</b>	<b>20.438.800,57</b>	<b>319,18</b>	<b>2.801</b>	<b>14.094.598,31</b>	<b>357,11</b>	<b>7.272</b>	<b>34.533.398,88</b>	<b>333,63</b>

\* Junto a la mensualidad se abona una paga extra.

(1) Incluye el número y el importe total abonado por el complemento previsto para el año 2008 a favor de los pensionistas no contributivos que residan en una vivienda alquilada.

(2) Incluye el número y el importe total abonado en el primer pago del complemento previsto para el año 2009 a favor de los pensionistas no contributivos que residan en una vivienda alquilada.

## PENSIONES NO CONTRIBUTIVAS DE LA SEGURIDAD SOCIAL (PNCs)

### EVOLUCIÓN DEL NÚMERO DE PENSIONES, DE IMPORTES BRUTOS Y DE PENSIÓN MEDIA

#### PROVINCIA DE MÁLAGA

	PNC DE JUBILACIÓN			PNC DE INVALIDEZ			TOTAL: JUBILACIÓN E INVALIDEZ		
	Nº DE PENSIONES	IMPORTE BRUTO	PENSIÓN MEDIA Año/Mes	Nº DE PENSIONES	IMPORTE BRUTO	PENSIÓN MEDIA Año/Mes	Nº DE PENSIONES	IMPORTE BRUTO	PENSIÓN MEDIA Año/Mes
2003	12.477	44.422.917,87	255,17	9.753	39.682.702,09	285,89	22.230	84.105.619,96	267,51
2004	12.482	46.356.998,09	262,67	9.528	40.490.089,93	297,24	22.010	86.847.088,02	277,73
2005	12.587	49.353.877,25	276,23	9.335	41.801.813,18	313,35	21.922	91.155.690,43	292,10
2006	12.743	51.694.579,10	290,94	9.192	42.272.993,09	325,48	21.935	93.967.572,19	305,53
2007	12.770	53.736.843,85	296,53	9.151	43.908.509,39	334,56	21.921	97.645.353,24	312,51
2008	12.874	55.789.240,87	310,08	8.984	43.871.360,90	347,59	21.858	99.660.601,77	325,54
ENERO	12.944	4.198.059,69	324,32	9.003	3.215.664,57	357,18	21.947	7.413.724,26	337,80
FEBRERO	12.941	4.107.267,63	317,38	8.990	3.194.251,13	355,31	21.931	7.301.518,76	332,93
MARZO	12.983	4.141.587,02	319,00	8.963	3.094.977,47	345,31	21.946	7.236.564,49	329,74
ABRIL	12.974	4.160.984,68	320,72	8.907	3.097.411,63	347,75	21.881	7.258.396,31	331,72
MAYO	12.936	4.160.567,78	321,63	8.793	3.021.180,07	343,59	21.729	7.181.747,85	330,51
JUNIO *	12.925	8.133.864,83	629,31	8.706	5.970.110,39	685,75	21.631	14.103.975,22	652,03
JULIO	12.671	4.084.233,75	322,33	8.572	3.186.913,75	371,78	21.243	7.271.147,50	342,28
AGOSTO	12.808	4.168.449,06	325,46	8.679	3.223.205,20	371,38	21.487	7.391.654,26	344,01
SETIEMBRE	12.956	4.171.052,96	321,94	8.753	3.150.656,46	359,95	21.709	7.321.709,42	337,27
OCTUBRE	13.055	4.217.260,88	323,04	8.816	3.188.879,53	361,72	21.871	7.406.140,41	338,63
NOVIEMBRE *	13.058	8.248.847,07	631,71	8.915	6.371.583,29	714,70	21.973	14.620.430,36	665,38
DICIEMBRE	13.064	4.212.126,17	322,42	8.950	3.297.753,35	368,46	22.014	7.509.879,52	341,14
C. ALQUILER 2008 (1)	407	145.299,00	--	54	19.278,00	--	461	164.577,00	--
C. ALQUILER 2009 (2)	0	0,00	--	390	165.750,00	--	390	165.750,00	--
<b>TOTAL 2009</b>	<b>13.064</b>	<b>58.149.600,52</b>	<b>319,95</b>	<b>8.950</b>	<b>44.197.614,84</b>	<b>355,92</b>	<b>22.014</b>	<b>102.347.215,36</b>	<b>334,53</b>

\* Junto a la mensualidad se abona una paga extra.

(1) Incluye el número y el importe total abonado por el complemento previsto para el año 2008 a favor de los pensionistas no contributivos que residan en una vivienda alquilada.

(2) Incluye el número y el importe total abonado en el primer pago del complemento previsto para el año 2009 a favor de los pensionistas no contributivos que residan en una vivienda alquilada.

## PENSIONES NO CONTRIBUTIVAS DE LA SEGURIDAD SOCIAL (PNCs)

### EVOLUCIÓN DEL NÚMERO DE PENSIONES, DE IMPORTES BRUTOS Y DE PENSIÓN MEDIA

#### PROVINCIA DE SEVILLA

	PNC DE JUBILACIÓN			PNC DE INVALIDEZ			TOTAL: JUBILACIÓN E INVALIDEZ		
	Nº DE PENSIONES	IMPORTE BRUTO	PENSIÓN MEDIA Año/Mes	Nº DE PENSIONES	IMPORTE BRUTO	PENSIÓN MEDIA Año/Mes	Nº DE PENSIONES	IMPORTE BRUTO	PENSIÓN MEDIA Año/Mes
2003	15.063	53.470.494,46	251,67	10.111	42.248.165,57	294,88	25.174	95.718.660,03	267,75
2004	15.283	55.572.297,67	258,40	10.152	43.618.421,36	303,16	25.435	99.190.719,03	276,35
2005	15.281	58.038.317,36	269,17	10.092	45.292.615,38	316,67	25.373	103.330.932,74	288,12
2006	14.747	58.340.300,00	276,15	9.943	45.882.009,50	325,70	24.690	104.222.309,50	295,97
2007	14.364	59.150.643,51	285,00	9.825	47.213.246,84	334,31	24.189	106.363.890,35	304,97
2008	14.211	60.766.331,49	302,60	9.659	47.988.883,47	351,26	23.870	108.755.214,96	322,30
ENERO	14.270	4.447.052,99	311,64	9.636	3.412.728,07	354,16	23.906	7.859.781,06	328,78
FEBRERO	14.222	4.375.661,38	307,67	9.593	3.410.381,10	355,51	23.815	7.786.042,48	326,94
MARZO	14.189	4.496.471,75	316,90	9.617	3.583.287,21	372,60	23.806	8.079.758,96	339,40
ABRIL	14.188	4.435.893,47	312,65	9.585	3.623.430,09	378,03	23.773	8.059.323,56	339,01
MAYO	14.185	4.439.758,30	312,99	9.554	3.394.617,74	355,31	23.739	7.834.376,04	330,02
JUNIO *	14.185	8.700.911,26	613,39	9.522	6.827.585,74	717,03	23.707	15.528.497,00	655,02
JULIO	14.268	4.572.725,18	320,49	9.531	3.626.015,04	380,44	23.799	8.198.740,22	344,50
AGOSTO	14.241	4.412.913,31	309,87	9.511	3.509.812,39	369,03	23.752	7.922.725,70	333,56
SETIEMBRE	14.231	4.419.296,94	310,54	9.505	3.423.261,11	360,15	23.736	7.842.558,05	330,41
OCTUBRE	14.227	4.441.265,01	312,17	9.467	3.340.469,13	352,85	23.694	7.781.734,14	328,43
NOVIEMBRE *	14.244	8.775.315,60	616,07	9.435	6.696.329,70	709,73	23.679	15.471.645,30	653,39
DICIEMBRE	14.264	4.481.269,93	314,17	9.422	3.455.639,72	366,76	23.686	7.936.909,65	335,09
C. ALQUILER 2008 (1)	100	35.700,00	--	114	40.698,00	--	214	76.398,00	--
C. ALQUILER 2009 (2)	0	0,00	--	139	59.075,00	--	139	59.075,00	--
<b>TOTAL 2009</b>	<b>14.264</b>	<b>62.034.235,12</b>	<b>311,32</b>	<b>9.422</b>	<b>48.403.330,04</b>	<b>362,26</b>	<b>23.686</b>	<b>110.437.565,16</b>	<b>331,75</b>

\* Junto a la mensualidad se abona una paga extra.

(1) Incluye el número y el importe total abonado por el complemento previsto para el año 2008 a favor de los pensionistas no contributivos que residan en una vivienda alquilada.

(2) Incluye el número y el importe total abonado en el primer pago del complemento previsto para el año 2009 a favor de los pensionistas no contributivos que residan en una vivienda alquilada.

## PENSIONES NO CONTRIBUTIVAS DE LA SEGURIDAD SOCIAL (PNCs)

### EVOLUCIÓN DEL NÚMERO DE PENSIONES, DE IMPORTES BRUTOS Y DE PENSIÓN MEDIA

#### COMUNIDAD DE ARAGÓN

	PNC DE JUBILACIÓN			PNC DE INVALIDEZ			TOTAL: JUBILACIÓN E INVALIDEZ		
	Nº DE PENSIONES	IMPORTE BRUTO	PENSIÓN MEDIA Año/Mes	Nº DE PENSIONES	IMPORTE BRUTO	PENSIÓN MEDIA Año/Mes	Nº DE PENSIONES	IMPORTE BRUTO	PENSIÓN MEDIA Año/Mes
2003	7.300	26.065.646,29	248,25	3.087	12.557.318,68	286,54	10.387	38.622.964,97	259,53
2004	6.967	25.856.416,70	255,68	3.064	12.797.739,44	293,46	10.031	38.654.156,14	267,06
2005	6.646	25.910.569,10	269,36	3.045	13.174.817,42	305,65	9.691	39.085.386,52	280,58
2006	6.299	25.463.394,09	280,25	3.083	13.724.998,67	318,15	9.382	39.188.392,76	292,45
2007	5.960	25.887.567,93	297,56	2.998	14.323.082,69	331,48	8.958	40.210.650,62	308,81
2008	5.569	25.215.961,90	312,92	2.944	14.503.992,54	349,47	8.513	39.719.954,44	325,35
ENERO	5.561	1.765.968,20	317,56	2.940	1.044.388,21	355,23	8.501	2.810.356,41	330,59
FEBRERO	5.559	1.769.376,97	318,29	2.946	1.046.820,59	355,34	8.505	2.816.197,56	331,12
MARZO	5.527	1.764.077,84	319,17	2.937	1.045.240,40	355,89	8.464	2.809.318,24	331,91
ABRIL	5.472	1.748.263,95	319,49	2.926	1.049.431,27	358,66	8.398	2.797.695,22	333,14
MAYO	5.423	1.758.973,63	324,35	2.915	1.046.668,62	359,06	8.338	2.805.642,25	336,49
JUNIO *	5.398	3.415.496,06	632,73	2.901	2.050.105,80	706,69	8.299	5.465.601,86	658,59
JULIO	5.361	1.753.867,91	327,15	2.897	1.060.254,29	365,98	8.258	2.814.122,20	340,78
AGOSTO	5.371	1.772.725,06	330,05	2.896	1.047.400,50	361,67	8.267	2.820.125,56	341,13
SETIEMBRE	5.374	1.735.702,34	322,98	2.905	1.041.373,34	358,48	8.279	2.777.075,68	335,44
OCTUBRE	5.347	1.730.698,61	323,68	2.910	1.049.710,08	360,73	8.257	2.780.408,69	336,73
NOVIEMBRE *	5.349	3.383.316,29	632,51	2.910	2.053.201,41	705,57	8.259	5.436.517,70	658,25
DICIEMBRE	5.332	1.704.718,24	319,71	2.903	1.040.139,45	358,30	8.235	2.744.857,69	333,32
C. ALQUILER 2008 (1)	56	19.992,00	--	28	9.996,00	--	84	29.988,00	--
C. ALQUILER 2009 (2)	111	47.175,00	--	65	27.625,00	--	176	74.800,00	--
<b>TOTAL 2009</b>	<b>5.332</b>	<b>24.370.352,10</b>	<b>320,55</b>	<b>2.903</b>	<b>14.612.354,96</b>	<b>357,26</b>	<b>8.235</b>	<b>38.982.707,06</b>	<b>333,39</b>

\* Junto a la mensualidad se abona una paga extra.

(1) Incluye el número y el importe total abonado por el complemento previsto para el año 2008 a favor de los pensionistas no contributivos que residan en una vivienda alquilada.

(2) Incluye el número y el importe total abonado en el primer pago del complemento previsto para el año 2009 a favor de los pensionistas no contributivos que residan en una vivienda alquilada.

## PENSIONES NO CONTRIBUTIVAS DE LA SEGURIDAD SOCIAL (PNCs)

### EVOLUCIÓN DEL NÚMERO DE PENSIONES, DE IMPORTES BRUTOS Y DE PENSIÓN MEDIA

#### PROVINCIA DE HUESCA

	PNC DE JUBILACIÓN			PNC DE INVALIDEZ			TOTAL: JUBILACIÓN E INVALIDEZ		
	Nº DE PENSIONES	IMPORTE BRUTO	PENSIÓN MEDIA Año/Mes	Nº DE PENSIONES	IMPORTE BRUTO	PENSIÓN MEDIA Año/Mes	Nº DE PENSIONES	IMPORTE BRUTO	PENSIÓN MEDIA Año/Mes
2003	2.324	8.606.092,91	252,97	669	2.771.579,41	289,96	2.993	11.377.672,32	260,93
2004	2.193	8.299.199,49	259,94	666	2.811.690,71	293,89	2.859	11.110.890,20	267,75
2005	2.047	8.165.307,72	274,19	651	2.854.738,23	306,47	2.698	11.020.045,95	281,87
2006	1.895	7.907.910,67	285,90	652	2.928.925,95	318,71	2.547	10.836.836,62	294,08
2007	1.706	7.626.462,31	298,86	639	3.040.065,23	330,42	2.345	10.666.527,54	307,20
2008	1.536	7.124.878,37	314,16	622	3.061.775,05	347,65	2.158	10.186.653,42	323,53
ENERO	1.534	486.231,07	316,97	624	219.512,72	351,78	2.158	705.743,79	327,04
FEBRERO	1.531	488.539,53	319,10	626	220.294,62	351,91	2.157	708.834,15	328,62
MARZO	1.517	490.199,70	323,14	624	218.934,43	350,86	2.141	709.134,13	331,22
ABRIL	1.500	483.513,65	322,34	622	220.941,49	355,21	2.122	704.455,14	331,98
MAYO	1.488	475.761,27	319,73	622	223.820,92	359,84	2.110	699.582,19	331,56
JUNIO *	1.477	935.440,64	633,34	623	440.361,77	706,84	2.100	1.375.802,41	655,14
JULIO	1.456	477.016,47	327,62	631	231.204,08	366,41	2.087	708.220,55	339,35
AGOSTO	1.450	486.207,28	335,32	629	230.324,34	366,18	2.079	716.531,62	344,65
SETIEMBRE	1.449	476.075,01	328,55	633	226.379,24	357,63	2.082	702.454,25	337,39
OCTUBRE	1.440	480.529,78	333,70	634	225.938,62	356,37	2.074	706.468,40	340,63
NOVIEMBRE *	1.435	917.283,32	639,22	633	440.115,04	695,28	2.068	1.357.398,36	656,38
DICIEMBRE	1.429	456.499,61	319,45	632	228.803,63	362,03	2.061	685.303,24	332,51
C. ALQUILER 2008 (1)	10	3.570,00	--	4	1.428,00	--	14	4.998,00	--
C. ALQUILER 2009 (2)	0	0,00	--	0	0,00	--	0	0,00	--
<b>TOTAL 2009</b>	<b>1.429</b>	<b>6.656.867,33</b>	<b>322,75</b>	<b>632</b>	<b>3.128.058,90</b>	<b>355,74</b>	<b>2.061</b>	<b>9.784.926,23</b>	<b>332,60</b>

2009

\* Junto a la mensualidad se abona una paga extra.

(1) Incluye el número y el importe total abonado por el complemento previsto para el año 2008 a favor de los pensionistas no contributivos que residan en una vivienda alquilada.

(2) Incluye el número y el importe total abonado en el primer pago del complemento previsto para el año 2009 a favor de los pensionistas no contributivos que residan en una vivienda alquilada.

## PENSIONES NO CONTRIBUTIVAS DE LA SEGURIDAD SOCIAL (PNCs)

### EVOLUCIÓN DEL NÚMERO DE PENSIONES, DE IMPORTES BRUTOS Y DE PENSIÓN MEDIA

#### PROVINCIA DE TERUEL

	PNC DE JUBILACIÓN			PNC DE INVALIDEZ			TOTAL: JUBILACIÓN E INVALIDEZ		
	Nº DE PENSIONES	IMPORTE BRUTO	PENSIÓN MEDIA Año/Mes	Nº DE PENSIONES	IMPORTE BRUTO	PENSIÓN MEDIA Año/Mes	Nº DE PENSIONES	IMPORTE BRUTO	PENSIÓN MEDIA Año/Mes
2003	911	3.290.634,98	251,85	299	1.255.922,43	293,91	1.210	4.546.557,41	262,18
2004	865	3.291.481,31	260,99	300	1.296.193,61	303,91	1.165	4.587.674,92	271,84
2005	824	3.242.144,53	271,83	290	1.307.963,27	316,99	1.114	4.550.107,80	283,44
2006	764	3.157.283,06	283,71	274	1.298.639,12	329,47	1.038	4.455.922,18	295,68
2007	742	3.212.592,28	299,40	264	1.305.825,66	341,51	1.006	4.518.417,94	310,47
2008	703	3.191.974,79	315,89	267	1.355.295,42	362,36	970	4.547.270,21	328,47
ENERO	698	222.260,77	318,43	264	95.655,55	362,33	962	317.916,32	330,47
FEBRERO	698	223.467,31	320,15	262	95.305,50	363,76	960	318.772,81	332,06
MARZO	688	222.005,63	322,68	263	95.329,00	362,47	951	317.334,63	333,69
ABRIL	684	220.207,99	321,94	261	95.977,42	367,73	945	316.185,41	334,59
MAYO	674	224.561,20	333,18	260	94.175,37	362,21	934	318.736,57	341,26
JUNIO *	675	429.308,26	636,01	257	186.944,76	727,41	932	616.253,02	661,22
JULIO	673	222.556,28	330,69	257	94.876,69	369,17	930	317.432,97	341,33
AGOSTO	670	217.857,24	325,16	260	95.618,76	367,76	930	313.476,00	337,07
SETIEMBRE	662	212.185,00	320,52	257	93.707,71	364,62	919	305.892,71	332,85
OCTUBRE	656	209.537,42	319,42	254	93.444,49	367,89	910	302.981,91	332,95
NOVIEMBRE *	663	422.752,95	637,64	250	180.953,46	723,81	913	603.706,41	661,23
DICIEMBRE	653	209.413,17	320,69	248	90.242,85	363,88	901	299.656,02	332,58
C. ALQUILER 2008 (1)	7	2.499,00	--	1	357,00	--	8	2.856,00	--
C. ALQUILER 2009 (2)	7	2.975,00	--	0	0,00	--	7	2.975,00	--
<b>TOTAL 2009</b>	<b>653</b>	<b>3.041.587,22</b>	<b>321,89</b>	<b>248</b>	<b>1.312.588,56</b>	<b>364,50</b>	<b>901</b>	<b>4.354.175,78</b>	<b>333,66</b>

\* Junto a la mensualidad se abona una paga extra.

(1) Incluye el número y el importe total abonado por el complemento previsto para el año 2008 a favor de los pensionistas no contributivos que residan en una vivienda alquilada.

(2) Incluye el número y el importe total abonado en el primer pago del complemento previsto para el año 2009 a favor de los pensionistas no contributivos que residan en una vivienda alquilada.

## PENSIONES NO CONTRIBUTIVAS DE LA SEGURIDAD SOCIAL (PNCs)

### EVOLUCIÓN DEL NÚMERO DE PENSIONES, DE IMPORTES BRUTOS Y DE PENSIÓN MEDIA

#### PROVINCIA DE ZARAGOZA

	PNC DE JUBILACIÓN			PNC DE INVALIDEZ			TOTAL: JUBILACIÓN E INVALIDEZ		
	Nº DE PENSIONES	IMPORTE BRUTO	PENSIÓN MEDIA Año/Mes	Nº DE PENSIONES	IMPORTE BRUTO	PENSIÓN MEDIA Año/Mes	Nº DE PENSIONES	IMPORTE BRUTO	PENSIÓN MEDIA Año/Mes
2003	4.065	14.168.918,40	244,68	2.119	8.529.816,84	284,40	6.184	22.698.735,24	258,32
2004	3.909	14.265.735,90	252,10	2.098	8.689.855,12	291,83	6.007	22.955.591,02	265,80
2005	3.775	14.503.116,85	266,19	2.104	9.012.115,92	303,81	5.879	23.515.232,77	279,45
2006	3.640	14.398.200,36	276,51	2.157	9.497.433,60	316,49	5.797	23.895.633,96	291,12
2007	3.512	15.048.513,34	296,51	2.095	9.977.191,80	330,54	5.607	25.025.705,14	309,20
2008	3.330	14.899.108,74	311,71	2.055	10.086.922,07	348,36	5.385	24.986.030,81	325,54
ENERO	3.329	1.057.476,36	317,66	2.052	729.219,94	355,37	5.381	1.786.696,30	332,04
FEBRERO	3.330	1.057.370,13	317,53	2.058	731.220,47	355,31	5.388	1.788.590,60	331,96
MARZO	3.322	1.051.872,51	316,64	2.050	730.976,97	356,57	5.372	1.782.849,48	331,88
ABRIL	3.288	1.044.542,31	317,68	2.043	732.512,36	358,55	5.331	1.777.054,67	333,34
MAYO	3.261	1.058.651,16	324,64	2.033	728.672,33	358,42	5.294	1.787.323,49	337,61
JUNIO *	3.246	2.050.747,16	631,78	2.021	1.422.799,27	704,01	5.267	3.473.546,43	659,49
JULIO	3.232	1.054.295,16	326,21	2.009	734.173,52	365,44	5.241	1.788.468,68	341,25
AGOSTO	3.251	1.068.660,54	328,72	2.007	721.457,40	359,47	5.258	1.790.117,94	340,46
SETIEMBRE	3.263	1.047.442,33	321,01	2.015	721.286,39	357,96	5.278	1.768.728,72	335,11
OCTUBRE	3.251	1.040.631,41	320,10	2.022	730.326,97	361,19	5.273	1.770.958,38	335,85
NOVIEMBRE *	3.251	2.043.280,02	628,51	2.027	1.432.132,91	706,53	5.278	3.475.412,93	658,47
DICIEMBRE	3.250	1.038.805,46	319,63	2.023	721.092,97	356,45	5.273	1.759.898,43	333,76
C. ALQUILER 2008 (1)	39	13.923,00	--	23	8.211,00	--	62	22.134,00	--
C. ALQUILER 2009 (2)	104	44.200,00	--	65	27.625,00	--	169	71.825,00	--
<b>TOTAL 2009</b>	<b>3.250</b>	<b>14.671.897,55</b>	<b>319,29</b>	<b>2.023</b>	<b>10.171.707,50</b>	<b>356,80</b>	<b>5.273</b>	<b>24.843.605,05</b>	<b>333,66</b>

\* Junto a la mensualidad se abona una paga extra.

(1) Incluye el número y el importe total abonado por el complemento previsto para el año 2008 a favor de los pensionistas no contributivos que residan en una vivienda alquilada.

(2) Incluye el número y el importe total abonado en el primer pago del complemento previsto para el año 2009 a favor de los pensionistas no contributivos que residan en una vivienda alquilada.



## PENSIONES NO CONTRIBUTIVAS DE LA SEGURIDAD SOCIAL (PNCs)

### EVOLUCIÓN DEL NÚMERO DE PENSIONES, DE IMPORTES BRUTOS Y DE PENSIÓN MEDIA

#### COMUNIDAD DE ASTURIAS

	PNC DE JUBILACIÓN			PNC DE INVALIDEZ			TOTAL: JUBILACIÓN E INVALIDEZ		
	Nº DE PENSIONES	IMPORTE BRUTO	PENSIÓN MEDIA Año/Mes	Nº DE PENSIONES	IMPORTE BRUTO	PENSIÓN MEDIA Año/Mes	Nº DE PENSIONES	IMPORTE BRUTO	PENSIÓN MEDIA Año/Mes
2003	6.011	21.506.187,62	250,90	5.325	21.607.149,44	284,77	11.336	43.113.337,06	266,28
2004	5.848	21.639.790,07	256,68	5.283	22.013.114,40	293,02	11.131	43.652.904,47	273,92
2005	5.842	22.317.736,00	269,16	5.349	22.909.841,97	303,05	11.191	45.227.577,97	285,33
2006	5.757	22.566.444,64	276,27	5.281	23.226.330,79	310,23	11.038	45.792.775,43	292,51
2007	5.573	23.061.721,82	285,06	5.190	24.097.988,45	321,53	10.763	47.159.710,27	302,59
2008	5.348	23.163.290,31	301,72	4.951	24.139.174,06	337,50	10.299	47.302.464,37	318,97
ENERO	5.318	1.647.795,25	309,85	4.949	1.711.449,39	345,82	10.267	3.359.244,64	327,19
FEBRERO	5.305	1.662.989,03	313,48	4.933	1.710.188,48	346,68	10.238	3.373.177,51	329,48
MARZO	5.291	1.678.447,89	317,23	4.932	1.772.654,08	359,42	10.223	3.451.101,97	337,58
ABRIL	5.253	1.669.417,25	317,80	4.901	1.706.266,57	348,15	10.154	3.375.683,82	332,45
MAYO	5.212	1.648.969,63	316,38	4.884	1.720.581,65	352,29	10.096	3.369.551,28	333,75
JUNIO *	5.186	3.244.954,08	625,71	4.854	3.368.959,49	694,06	10.040	6.613.913,57	658,76
JULIO	5.171	1.660.206,57	321,06	4.854	1.738.420,49	358,14	10.025	3.398.627,06	339,02
AGOSTO	5.182	1.699.558,60	327,97	4.831	1.728.430,09	357,78	10.013	3.427.988,69	342,35
SETIEMBRE	5.161	1.639.060,74	317,59	4.807	1.692.969,46	352,19	9.968	3.332.030,20	334,27
OCTUBRE	5.143	1.614.012,97	313,83	4.762	1.681.662,63	353,14	9.905	3.295.675,60	332,73
NOVIEMBRE *	5.131	3.207.618,86	625,14	4.764	3.310.414,76	694,88	9.895	6.518.033,62	658,72
DICIEMBRE	5.091	1.626.016,80	319,39	4.761	1.685.095,95	353,94	9.852	3.311.112,75	336,09
C. ALQUILER 2008 (1)	52	18.564,00	--	87	31.059,00	--	139	49.623,00	--
C. ALQUILER 2009 (2)	45	19.125,00	--	57	24.225,00	--	102	43.350,00	--
<b>TOTAL 2009</b>	<b>5.091</b>	<b>23.036.736,67</b>	<b>316,10</b>	<b>4.761</b>	<b>23.882.377,04</b>	<b>351,18</b>	<b>9.852</b>	<b>46.919.113,71</b>	<b>333,03</b>

2009

\* Junto a la mensualidad se abona una paga extra.

(1) Incluye el número y el importe total abonado por el complemento previsto para el año 2008 a favor de los pensionistas no contributivos que residan en una vivienda alquilada.

(2) Incluye el número y el importe total abonado en el primer pago del complemento previsto para el año 2009 a favor de los pensionistas no contributivos que residan en una vivienda alquilada.

## PENSIONES NO CONTRIBUTIVAS DE LA SEGURIDAD SOCIAL (PNCs)

### EVOLUCIÓN DEL NÚMERO DE PENSIONES, DE IMPORTES BRUTOS Y DE PENSIÓN MEDIA

#### COMUNIDAD DE ILLES BALEARS

	PNC DE JUBILACIÓN			PNC DE INVALIDEZ			TOTAL: JUBILACIÓN E INVALIDEZ		
	Nº DE PENSIONES	IMPORTE BRUTO	PENSIÓN MEDIA Año/Mes	Nº DE PENSIONES	IMPORTE BRUTO	PENSIÓN MEDIA Año/Mes	Nº DE PENSIONES	IMPORTE BRUTO	PENSIÓN MEDIA Año/Mes
2003	4.401	15.257.884,85	247,22	3.616	14.562.694,39	285,85	8.017	29.820.579,24	264,09
2004	4.282	15.836.415,54	256,16	3.537	15.101.107,43	295,66	7.819	30.937.522,97	274,03
2005	4.385	16.520.933,78	266,16	3.597	15.781.442,78	311,97	7.982	32.302.376,56	286,73
2006	4.252	16.941.334,57	277,30	3.547	16.338.515,92	324,08	7.799	33.279.850,49	298,45
2007	4.247	17.662.901,85	288,88	3.603	17.192.355,08	332,03	7.850	34.855.256,93	308,68
2008	4.226	18.211.218,14	308,68	3.537	17.446.910,55	349,13	7.763	35.658.128,69	327,23
ENERO	4.111	1.277.535,68	310,76	3.363	1.170.825,40	348,15	7.474	2.448.361,08	327,58
FEBRERO	4.154	1.321.973,60	318,24	3.437	1.277.098,94	371,57	7.591	2.599.072,54	342,39
MARZO	4.200	1.345.444,98	320,34	3.477	1.274.434,81	366,53	7.677	2.619.879,79	341,26
ABRIL	4.197	1.322.045,36	315,00	3.498	1.250.561,70	357,51	7.695	2.572.607,06	334,32
MAYO	4.220	1.318.550,64	312,45	3.497	1.269.486,15	363,02	7.717	2.588.036,79	335,37
JUNIO *	4.226	2.630.076,14	622,36	3.500	2.436.840,55	696,24	7.726	5.066.916,69	655,83
JULIO	4.205	1.327.368,01	315,66	3.482	1.236.442,57	355,10	7.687	2.563.810,58	333,53
AGOSTO	4.230	1.327.619,30	313,86	3.468	1.219.419,38	351,62	7.698	2.547.038,68	330,87
SETIEMBRE	4.211	1.317.966,66	312,98	3.483	1.236.898,11	355,12	7.694	2.554.864,77	332,06
OCTUBRE	4.220	1.337.483,33	316,94	3.489	1.235.358,85	354,07	7.709	2.572.842,18	333,75
NOVIEMBRE *	4.226	2.658.953,50	629,19	3.479	2.413.492,53	693,73	7.705	5.072.446,03	658,33
DICIEMBRE	4.117	1.323.472,02	321,47	3.372	1.230.316,02	364,86	7.489	2.553.788,04	341,01
C. ALQUILER 2008 (1)	80	28.560,00	--	58	20.706,00	--	138	49.266,00	--
C. ALQUILER 2009 (2)	137	58.225,00	--	81	34.425,00	--	218	92.650,00	--
<b>TOTAL 2009</b>	<b>4.117</b>	<b>18.595.274,22</b>	<b>314,95</b>	<b>3.372</b>	<b>17.306.306,01</b>	<b>355,54</b>	<b>7.489</b>	<b>35.901.580,23</b>	<b>333,31</b>

2009

\* Junto a la mensualidad se abona una paga extra.

(1) Incluye el número y el importe total abonado por el complemento previsto para el año 2008 a favor de los pensionistas no contributivos que residan en una vivienda alquilada.

(2) Incluye el número y el importe total abonado en el primer pago del complemento previsto para el año 2009 a favor de los pensionistas no contributivos que residan en una vivienda alquilada.

## PENSIONES NO CONTRIBUTIVAS DE LA SEGURIDAD SOCIAL (PNCs)

### EVOLUCIÓN DEL NÚMERO DE PENSIONES, DE IMPORTES BRUTOS Y DE PENSIÓN MEDIA

#### COMUNIDAD DE CANARIAS

	PNC DE JUBILACIÓN			PNC DE INVALIDEZ			TOTAL: JUBILACIÓN E INVALIDEZ		
	Nº DE PENSIONES	IMPORTE BRUTO	PENSIÓN MEDIA Año/Mes	Nº DE PENSIONES	IMPORTE BRUTO	PENSIÓN MEDIA Año/Mes	Nº DE PENSIONES	IMPORTE BRUTO	PENSIÓN MEDIA Año/Mes
2003	22.472	80.111.288,69	253,86	19.437	78.994.141,29	288,75	41.909	159.105.429,98	268,91
2004	22.577	83.654.884,80	261,67	19.588	82.033.716,30	295,92	42.165	165.688.601,10	277,58
2005	22.730	87.832.589,64	273,21	19.513	85.567.156,02	309,62	42.243	173.399.745,66	290,04
2006	22.586	91.167.571,32	286,51	19.605	89.711.952,28	326,35	42.191	180.879.523,60	304,98
2007	22.747	96.775.567,41	299,34	19.608	94.601.119,68	338,95	42.355	191.376.687,09	317,70
2008	22.963	100.704.325,73	313,89	19.562	97.105.630,98	354,05	42.525	197.809.956,71	332,40
ENERO	22.936	7.199.594,63	313,90	19.472	6.755.242,45	346,92	42.408	13.954.837,08	329,06
FEBRERO	22.873	7.311.669,19	319,66	19.422	6.904.965,12	355,52	42.295	14.216.634,31	336,13
MARZO	22.832	7.332.618,48	321,16	19.333	6.927.437,15	358,32	42.165	14.260.055,63	338,20
ABRIL	22.829	7.412.763,04	324,71	19.322	7.147.080,87	369,89	42.151	14.559.843,91	345,42
MAYO	22.913	7.541.966,71	329,16	19.431	7.308.690,52	376,14	42.344	14.850.657,23	350,71
JUNIO *	22.913	14.554.684,69	635,22	19.439	13.732.721,15	706,45	42.352	28.287.405,84	667,91
JULIO	22.953	7.452.004,69	324,66	19.424	7.104.341,45	365,75	42.377	14.556.346,14	343,50
AGOSTO	22.979	7.444.784,75	323,98	19.423	7.051.506,12	363,05	42.402	14.496.290,87	341,88
SETIEMBRE	23.017	7.552.183,78	328,11	19.424	7.177.710,45	369,53	42.441	14.729.894,23	347,07
OCTUBRE	23.000	7.329.116,05	318,66	19.367	7.009.402,11	361,93	42.367	14.338.518,16	338,44
NOVIEMBRE *	23.082	14.727.422,31	638,05	19.328	13.610.028,30	704,16	42.410	28.337.450,61	668,18
DICIEMBRE	23.048	7.351.536,94	318,97	19.330	7.057.572,39	365,11	42.378	14.409.109,33	340,01
C. ALQUILER 2008 (1)	106	37.842,00	--	159	56.763,00	--	265	94.605,00	--
C. ALQUILER 2009 (2)	121	51.425,00	--	164	69.700,00	--	285	121.125,00	--
<b>TOTAL 2009</b>	<b>23.048</b>	<b>103.299.612,26</b>	<b>321,16</b>	<b>19.330</b>	<b>97.913.161,08</b>	<b>360,20</b>	<b>42.378</b>	<b>201.212.773,34</b>	<b>339,04</b>

\* Junto a la mensualidad se abona una paga extra.

(1) Incluye el número y el importe total abonado por el complemento previsto para el año 2008 a favor de los pensionistas no contributivos que residan en una vivienda alquilada.

(2) Incluye el número y el importe total abonado en el primer pago del complemento previsto para el año 2009 a favor de los pensionistas no contributivos que residan en una vivienda alquilada.

## PENSIONES NO CONTRIBUTIVAS DE LA SEGURIDAD SOCIAL (PNCs)

### EVOLUCIÓN DEL NÚMERO DE PENSIONES, DE IMPORTES BRUTOS Y DE PENSIÓN MEDIA

#### PROVINCIA DE LAS PALMAS

	PNC DE JUBILACIÓN			PNC DE INVALIDEZ			TOTAL: JUBILACIÓN E INVALIDEZ		
	Nº DE PENSIONES	IMPORTE BRUTO	PENSIÓN MEDIA Año/Mes	Nº DE PENSIONES	IMPORTE BRUTO	PENSIÓN MEDIA Año/Mes	Nº DE PENSIONES	IMPORTE BRUTO	PENSIÓN MEDIA Año/Mes
2003	8.185	29.162.950,13	255,67	6.905	28.480.181,30	293,99	15.090	57.643.131,43	271,91
2004	8.282	30.691.992,71	262,62	7.040	29.420.270,03	296,96	15.322	60.112.262,74	278,38
2005	8.269	32.176.271,48	273,92	7.037	30.749.903,25	308,56	15.306	62.926.174,73	289,83
2006	8.299	33.591.431,26	288,95	7.123	32.116.502,32	323,88	15.422	65.707.933,58	305,04
2007	8.409	35.700.273,95	300,10	7.058	33.519.929,52	334,21	15.467	69.220.203,47	315,71
2008	8.494	37.280.987,98	314,20	7.048	34.648.002,15	350,84	15.542	71.928.990,13	330,85
ENERO	8.486	2.716.039,74	320,06	7.022	2.478.293,92	352,93	15.508	5.194.333,66	334,95
FEBRERO	8.441	2.679.743,46	317,47	6.976	2.404.791,35	344,72	15.417	5.084.534,81	329,80
MARZO	8.430	2.696.438,40	319,86	6.908	2.446.225,39	354,11	15.338	5.142.663,79	335,29
ABRIL	8.419	2.721.288,87	323,23	6.874	2.435.647,85	354,33	15.293	5.156.936,72	337,21
MAYO	8.488	2.833.526,37	333,83	6.948	2.576.925,68	370,89	15.436	5.410.452,05	350,51
JUNIO *	8.508	5.481.742,25	644,30	6.958	4.896.351,86	703,70	15.466	10.378.094,11	671,03
JULIO	8.525	2.777.861,74	325,85	6.947	2.522.326,69	363,08	15.472	5.300.188,43	342,57
AGOSTO	8.518	2.755.893,05	323,54	6.927	2.446.835,51	353,23	15.445	5.202.728,56	336,86
SETIEMBRE	8.545	2.885.801,06	337,72	6.917	2.526.494,89	365,26	15.462	5.412.295,95	350,04
OCTUBRE	8.548	2.755.947,54	322,41	6.902	2.488.281,49	360,52	15.450	5.244.229,03	339,43
NOVIEMBRE *	8.653	5.632.531,17	650,93	6.891	4.902.134,62	711,38	15.544	10.534.665,79	677,73
DICIEMBRE	8.620	2.736.391,26	317,45	6.875	2.482.939,00	361,15	15.495	5.219.330,26	336,84
C. ALQUILER 2008 (1)	23	8.211,00	--	25	8.925,00	--	48	17.136,00	--
C. ALQUILER 2009 (2)	38	16.150,00	--	34	14.450,00	--	72	30.600,00	--
<b>TOTAL 2009</b>	<b>8.620</b>	<b>38.697.565,91</b>	<b>324,05</b>	<b>6.875</b>	<b>34.630.623,25</b>	<b>356,81</b>	<b>15.495</b>	<b>73.328.189,16</b>	<b>338,73</b>

\* Junto a la mensualidad se abona una paga extra.

(1) Incluye el número y el importe total abonado por el complemento previsto para el año 2008 a favor de los pensionistas no contributivos que residan en una vivienda alquilada.

(2) Incluye el número y el importe total abonado en el primer pago del complemento previsto para el año 2009 a favor de los pensionistas no contributivos que residan en una vivienda alquilada.

## PENSIONES NO CONTRIBUTIVAS DE LA SEGURIDAD SOCIAL (PNCs)

### EVOLUCIÓN DEL NÚMERO DE PENSIONES, DE IMPORTES BRUTOS Y DE PENSIÓN MEDIA

#### PROVINCIA DE S. C. TENERIFE

	PNC DE JUBILACIÓN			PNC DE INVALIDEZ			TOTAL: JUBILACIÓN E INVALIDEZ		
	Nº DE PENSIONES	IMPORTE BRUTO	PENSIÓN MEDIA Año/Mes	Nº DE PENSIONES	IMPORTE BRUTO	PENSIÓN MEDIA Año/Mes	Nº DE PENSIONES	IMPORTE BRUTO	PENSIÓN MEDIA Año/Mes
2003	14.287	50.948.338,56	252,84	12.532	50.513.959,99	285,88	26.819	101.462.298,55	267,24
2004	14.295	52.962.892,09	261,13	12.548	52.613.446,27	295,34	26.843	105.576.338,36	277,13
2005	14.461	55.656.318,16	272,79	12.476	54.817.252,77	310,21	26.937	110.473.570,93	290,17
2006	14.287	57.576.140,06	285,10	12.482	57.595.449,96	327,73	26.769	115.171.590,02	304,94
2007	14.338	61.075.293,46	298,89	12.550	61.081.190,16	341,60	26.888	122.156.483,62	318,83
2008	14.469	63.423.337,75	313,71	12.514	62.457.628,83	355,86	26.983	125.880.966,58	333,29
ENERO	14.450	4.483.554,89	310,28	12.450	4.276.948,53	343,53	26.900	8.760.503,42	325,67
FEBRERO	14.432	4.631.925,73	320,95	12.446	4.500.173,77	361,58	26.878	9.132.099,50	339,76
MARZO	14.402	4.636.180,08	321,91	12.425	4.481.211,76	360,66	26.827	9.117.391,84	339,86
ABRIL	14.410	4.691.474,17	325,57	12.448	4.711.433,02	378,49	26.858	9.402.907,19	350,10
MAYO	14.425	4.708.440,34	326,41	12.483	4.731.764,84	379,06	26.908	9.440.205,18	350,83
JUNIO *	14.405	9.072.942,44	629,85	12.481	8.836.369,29	707,99	26.886	17.909.311,73	666,12
JULIO	14.428	4.674.142,95	323,96	12.477	4.582.014,76	367,24	26.905	9.256.157,71	344,03
AGOSTO	14.461	4.688.891,70	324,24	12.496	4.604.670,61	368,49	26.957	9.293.562,31	344,76
SETIEMBRE	14.472	4.666.382,72	322,44	12.507	4.651.215,56	371,89	26.979	9.317.598,28	345,36
OCTUBRE	14.452	4.573.168,51	316,44	12.465	4.521.120,62	362,71	26.917	9.094.289,13	337,86
NOVIEMBRE *	14.429	9.094.891,14	630,32	12.437	8.707.893,68	700,16	26.866	17.802.784,82	662,65
DICIEMBRE	14.428	4.615.145,68	319,87	12.455	4.574.633,39	367,29	26.883	9.189.779,07	341,84
C. ALQUILER 2008 (1)	83	29.631,00	--	134	47.838,00	--	217	77.469,00	--
C. ALQUILER 2009 (2)	83	35.275,00	--	130	55.250,00	--	213	90.525,00	--
<b>TOTAL 2009</b>	<b>14.428</b>	<b>64.602.046,35</b>	<b>319,45</b>	<b>12.455</b>	<b>63.282.537,83</b>	<b>362,08</b>	<b>26.883</b>	<b>127.884.584,18</b>	<b>339,20</b>

\* Junto a la mensualidad se abona una paga extra.

(1) Incluye el número y el importe total abonado por el complemento previsto para el año 2008 a favor de los pensionistas no contributivos que residan en una vivienda alquilada.

(2) Incluye el número y el importe total abonado en el primer pago del complemento previsto para el año 2009 a favor de los pensionistas no contributivos que residan en una vivienda alquilada.

## PENSIONES NO CONTRIBUTIVAS DE LA SEGURIDAD SOCIAL (PNCs)

### EVOLUCIÓN DEL NÚMERO DE PENSIONES, DE IMPORTES BRUTOS Y DE PENSIÓN MEDIA

#### COMUNIDAD DE CANTABRIA

	PNC DE JUBILACIÓN			PNC DE INVALIDEZ			TOTAL: JUBILACIÓN E INVALIDEZ		
	Nº DE PENSIONES	IMPORTE BRUTO	PENSIÓN MEDIA Año/Mes	Nº DE PENSIONES	IMPORTE BRUTO	PENSIÓN MEDIA Año/Mes	Nº DE PENSIONES	IMPORTE BRUTO	PENSIÓN MEDIA Año/Mes
2003	3.500	11.942.002,99	243,20	3.075	12.332.754,31	285,92	6.575	24.274.757,30	262,74
2004	3.353	12.094.413,87	248,97	2.987	12.596.919,04	293,67	6.340	24.691.332,91	269,93
2005	3.151	12.027.153,22	258,78	2.947	13.135.076,11	307,62	6.098	25.162.229,33	282,17
2006	3.221	12.329.268,89	272,52	3.102	13.795.879,43	320,11	6.323	26.125.148,32	295,73
2007	3.102	12.668.219,75	282,50	3.093	14.508.765,49	329,32	6.195	27.176.985,24	305,70
2008	3.131	13.009.611,54	297,35	3.064	14.838.161,22	345,86	6.195	27.847.772,76	321,36
ENERO	3.140	945.420,26	301,09	3.054	1.071.258,52	350,77	6.194	2.016.678,78	325,59
FEBRERO	3.126	937.063,09	299,76	3.059	1.102.720,68	360,48	6.185	2.039.783,77	329,80
MARZO	3.119	943.150,54	302,39	3.066	1.079.801,80	352,19	6.185	2.022.952,34	327,07
ABRIL	3.120	939.326,22	301,07	3.039	1.079.118,86	355,09	6.159	2.018.445,08	327,72
MAYO	3.105	955.761,02	307,81	3.023	1.085.041,85	358,93	6.128	2.040.802,87	333,03
JUNIO *	3.097	1.891.757,64	610,84	3.032	2.109.454,49	695,73	6.129	4.001.212,13	652,83
JULIO	3.079	937.358,96	304,44	3.056	1.112.345,59	363,99	6.135	2.049.704,55	334,10
AGOSTO	3.060	960.600,98	313,92	3.048	1.093.777,10	358,85	6.108	2.054.378,08	336,34
SETIEMBRE	3.046	950.963,85	312,20	3.055	1.083.806,94	354,76	6.101	2.034.770,79	333,51
OCTUBRE	3.046	933.061,42	306,32	3.064	1.077.977,00	351,82	6.110	2.011.038,42	329,14
NOVIEMBRE *	3.051	1.845.618,85	604,92	3.071	2.150.354,65	700,21	6.122	3.995.973,50	652,72
DICIEMBRE	3.059	944.870,39	308,88	3.097	1.113.036,25	359,39	6.156	2.057.906,64	334,29
C. ALQUILER 2008 (1)	25	8.925,00	--	62	22.134,00	--	87	31.059,00	--
C. ALQUILER 2009 (2)	26	11.050,00	--	76	32.300,00	--	102	43.350,00	--
<b>TOTAL 2009</b>	<b>3.059</b>	<b>13.204.928,22</b>	<b>305,26</b>	<b>3.097</b>	<b>15.213.127,73</b>	<b>354,44</b>	<b>6.156</b>	<b>28.418.055,95</b>	<b>329,73</b>

2009

\* Junto a la mensualidad se abona una paga extra.

(1) Incluye el número y el importe total abonado por el complemento previsto para el año 2008 a favor de los pensionistas no contributivos que residan en una vivienda alquilada.

(2) Incluye el número y el importe total abonado en el primer pago del complemento previsto para el año 2009 a favor de los pensionistas no contributivos que residan en una vivienda alquilada.

## PENSIONES NO CONTRIBUTIVAS DE LA SEGURIDAD SOCIAL (PNCs)

### EVOLUCIÓN DEL NÚMERO DE PENSIONES, DE IMPORTES BRUTOS Y DE PENSIÓN MEDIA

#### COMUNIDAD DE CASTILLA Y LEÓN

	PNC DE JUBILACIÓN			PNC DE INVALIDEZ			TOTAL: JUBILACIÓN E INVALIDEZ		
	Nº DE PENSIONES	IMPORTE BRUTO	PENSIÓN MEDIA Año/Mes	Nº DE PENSIONES	IMPORTE BRUTO	PENSIÓN MEDIA Año/Mes	Nº DE PENSIONES	IMPORTE BRUTO	PENSIÓN MEDIA Año/Mes
2003	16.707	59.259.439,52	249,69	11.264	46.800.950,22	291,96	27.971	106.060.389,74	266,46
2004	16.338	59.223.737,84	252,50	11.206	46.527.275,57	291,48	27.544	105.751.013,41	268,28
2005	16.138	60.524.201,24	265,07	11.018	47.784.249,37	306,07	27.156	108.308.450,61	281,72
2006	15.653	61.828.424,87	276,63	10.990	49.890.937,96	320,76	26.643	111.719.362,83	294,73
2007	14.825	65.219.728,09	300,19	10.641	51.787.396,28	334,96	25.466	117.007.124,37	314,64
2008	14.025	63.495.628,80	314,57	10.242	51.582.275,41	352,44	24.267	115.077.904,21	330,49
ENERO	14.056	4.592.350,77	326,72	10.228	3.758.744,50	367,50	24.284	8.351.095,27	343,89
FEBRERO	14.049	4.500.440,25	320,34	10.203	3.688.097,39	361,47	24.252	8.188.537,64	337,64
MARZO	13.948	4.491.554,51	322,02	10.198	3.719.658,11	364,74	24.146	8.211.212,62	340,07
ABRIL	13.846	4.489.194,85	324,22	10.216	3.746.711,86	366,75	24.062	8.235.906,71	342,28
MAYO	13.744	4.479.318,14	325,91	10.186	3.705.271,93	363,76	23.930	8.184.590,07	342,02
JUNIO *	13.677	8.732.232,63	638,46	10.147	7.182.914,22	707,89	23.824	15.915.146,85	668,03
JULIO	13.576	4.433.850,74	326,59	10.126	3.712.066,68	366,59	23.702	8.145.917,42	343,68
AGOSTO	13.542	4.442.722,52	328,07	10.047	3.634.425,67	361,74	23.589	8.077.148,19	342,41
SETIEMBRE	13.504	4.355.631,97	322,54	9.990	3.616.132,83	361,98	23.494	7.971.764,80	339,31
OCTUBRE	13.465	4.380.318,55	325,31	9.982	3.655.406,32	366,20	23.447	8.035.724,87	342,72
NOVIEMBRE *	13.460	8.673.910,65	644,42	9.991	7.162.445,96	716,89	23.451	15.836.356,61	675,30
DICIEMBRE	13.425	4.471.102,81	333,04	10.007	3.718.185,70	371,56	23.432	8.189.288,51	349,49
C. ALQUILER 2008 (1)	267	95.319,00	--	211	75.327,00	--	478	170.646,00	--
C. ALQUILER 2009 (2)	218	92.650,00	--	164	69.700,00	--	382	162.350,00	--
<b>TOTAL 2009</b>	<b>13.425</b>	<b>62.230.597,39</b>	<b>324,12</b>	<b>10.007</b>	<b>51.445.088,17</b>	<b>362,65</b>	<b>23.432</b>	<b>113.675.685,56</b>	<b>340,49</b>

\* Junto a la mensualidad se abona una paga extra.

(1) Incluye el número y el importe total abonado por el complemento previsto para el año 2008 a favor de los pensionistas no contributivos que residan en una vivienda alquilada.

(2) Incluye el número y el importe total abonado en el primer pago del complemento previsto para el año 2009 a favor de los pensionistas no contributivos que residan en una vivienda alquilada.

## PENSIONES NO CONTRIBUTIVAS DE LA SEGURIDAD SOCIAL (PNCs)

### EVOLUCIÓN DEL NÚMERO DE PENSIONES, DE IMPORTES BRUTOS Y DE PENSIÓN MEDIA

#### PROVINCIA DE ÁVILA

	PNC DE JUBILACIÓN			PNC DE INVALIDEZ			TOTAL: JUBILACIÓN E INVALIDEZ		
	Nº DE PENSIONES	IMPORTE BRUTO	PENSIÓN MEDIA Año/Mes	Nº DE PENSIONES	IMPORTE BRUTO	PENSIÓN MEDIA Año/Mes	Nº DE PENSIONES	IMPORTE BRUTO	PENSIÓN MEDIA Año/Mes
2003	1.719	6.248.725,16	255,71	1.013	4.355.237,64	300,35	2.732	10.603.962,80	271,84
2004	1.664	6.136.984,56	254,92	996	4.142.100,19	293,97	2.660	10.279.084,75	269,34
2005	1.624	6.162.804,11	267,86	957	4.263.638,94	310,27	2.581	10.426.443,05	283,72
2006	1.525	6.149.511,84	279,19	911	4.231.256,51	322,26	2.436	10.380.768,35	295,27
2007	1.393	6.200.972,36	301,98	857	4.212.862,25	335,87	2.250	10.413.834,61	314,83
2008	1.318	6.049.821,24	320,71	811	4.141.283,68	354,43	2.129	10.191.104,92	333,60
ENERO	1.323	435.598,39	329,25	809	298.176,41	368,57	2.132	733.774,80	344,17
FEBRERO	1.326	432.112,83	325,88	808	300.574,03	372,00	2.134	732.686,86	343,34
MARZO	1.312	422.363,05	321,92	797	297.318,96	373,05	2.109	719.682,01	341,24
ABRIL	1.309	431.293,77	329,48	802	306.540,12	382,22	2.111	737.833,89	349,52
MAYO	1.303	429.127,32	329,34	799	295.033,37	369,25	2.102	724.160,69	344,51
JUNIO *	1.284	827.024,30	644,10	802	572.809,38	714,23	2.086	1.399.833,68	671,06
JULIO	1.267	416.081,75	328,40	798	289.468,97	362,74	2.065	705.550,72	341,67
AGOSTO	1.263	415.327,22	328,84	800	294.802,43	368,50	2.063	710.129,65	344,22
SETIEMBRE	1.271	416.228,58	327,48	798	288.071,56	360,99	2.069	704.300,14	340,41
OCTUBRE	1.267	414.772,70	327,37	796	288.221,08	362,09	2.063	702.993,78	340,76
NOVIEMBRE *	1.265	822.573,68	650,26	793	570.522,46	719,45	2.058	1.393.096,14	676,92
DICIEMBRE	1.265	437.652,49	345,97	799	297.358,07	372,16	2.064	735.010,56	356,11
C. ALQUILER 2008 (1)	6	2.142,00	--	9	3.213,00	--	15	5.355,00	--
C. ALQUILER 2009 (2)	7	2.975,00	--	12	5.100,00	--	19	8.075,00	--
<b>TOTAL 2009</b>	<b>1.265</b>	<b>5.905.273,08</b>	<b>327,73</b>	<b>799</b>	<b>4.107.209,84</b>	<b>366,09</b>	<b>2.064</b>	<b>10.012.482,92</b>	<b>342,42</b>

2009

\* Junto a la mensualidad se abona una paga extra.

(1) Incluye el número y el importe total abonado por el complemento previsto para el año 2008 a favor de los pensionistas no contributivos que residan en una vivienda alquilada.

(2) Incluye el número y el importe total abonado en el primer pago del complemento previsto para el año 2009 a favor de los pensionistas no contributivos que residan en una vivienda alquilada.



## PENSIONES NO CONTRIBUTIVAS DE LA SEGURIDAD SOCIAL (PNCs)

### EVOLUCIÓN DEL NÚMERO DE PENSIONES, DE IMPORTES BRUTOS Y DE PENSIÓN MEDIA

#### PROVINCIA DE BURGOS

	PNC DE JUBILACIÓN			PNC DE INVALIDEZ			TOTAL: JUBILACIÓN E INVALIDEZ		
	Nº DE PENSIONES	IMPORTE BRUTO	PENSIÓN MEDIA Año/Mes	Nº DE PENSIONES	IMPORTE BRUTO	PENSIÓN MEDIA Año/Mes	Nº DE PENSIONES	IMPORTE BRUTO	PENSIÓN MEDIA Año/Mes
2003	1.723	6.174.102,36	254,00	1.371	5.709.513,59	288,35	3.094	11.883.615,95	268,65
2004	1.668	6.182.645,68	258,28	1.343	5.602.997,48	288,56	3.011	11.785.643,16	271,84
2005	1.633	6.369.889,26	273,01	1.291	5.679.507,14	307,51	2.924	12.049.396,40	288,25
2006	1.560	6.449.640,29	288,40	1.278	5.882.426,84	325,31	2.838	12.332.067,13	304,92
2007	1.510	6.720.449,97	306,29	1.242	6.031.612,69	335,51	2.752	12.752.062,66	319,45
2008	1.422	6.565.861,54	320,12	1.225	6.127.486,49	354,04	2.647	12.693.348,03	335,65
ENERO	1.416	468.013,27	330,52	1.212	445.225,78	367,35	2.628	913.239,05	347,50
FEBRERO	1.411	458.669,35	325,07	1.198	428.359,60	357,56	2.609	887.028,95	339,99
MARZO	1.395	461.092,38	330,53	1.199	452.498,50	377,40	2.594	913.590,88	352,19
ABRIL	1.388	456.988,74	329,24	1.203	436.317,89	362,69	2.591	893.306,63	344,77
MAYO	1.389	465.229,37	334,94	1.218	447.934,58	367,76	2.607	913.163,95	350,27
JUNIO *	1.388	909.366,45	655,16	1.226	875.451,14	714,07	2.614	1.784.817,59	682,79
JULIO	1.363	453.589,60	332,79	1.216	450.800,95	370,72	2.579	904.390,55	350,67
AGOSTO	1.363	449.614,32	329,87	1.214	447.097,52	368,28	2.577	896.711,84	347,97
SETIEMBRE	1.353	446.259,33	329,83	1.234	459.730,33	372,55	2.587	905.989,66	350,21
OCTUBRE	1.348	455.274,17	337,74	1.222	474.419,19	388,23	2.570	929.693,36	361,75
NOVIEMBRE *	1.346	882.997,65	656,02	1.221	871.432,25	713,70	2.567	1.754.429,90	683,46
DICIEMBRE	1.349	451.923,74	335,01	1.227	458.528,87	373,70	2.576	910.452,61	353,44
C. ALQUILER 2008 (1)	27	9.639,00	--	29	10.353,00	--	56	19.992,00	--
C. ALQUILER 2009 (2)	26	11.050,00	--	28	11.900,00	--	54	22.950,00	--
<b>TOTAL 2009</b>	<b>1.349</b>	<b>6.379.707,37</b>	<b>330,48</b>	<b>1.227</b>	<b>6.270.049,60</b>	<b>366,72</b>	<b>2.576</b>	<b>12.649.756,97</b>	<b>347,50</b>

\* Junto a la mensualidad se abona una paga extra.

(1) Incluye el número y el importe total abonado por el complemento previsto para el año 2008 a favor de los pensionistas no contributivos que residan en una vivienda alquilada.

(2) Incluye el número y el importe total abonado en el primer pago del complemento previsto para el año 2009 a favor de los pensionistas no contributivos que residan en una vivienda alquilada.

## PENSIONES NO CONTRIBUTIVAS DE LA SEGURIDAD SOCIAL (PNCs)

### EVOLUCIÓN DEL NÚMERO DE PENSIONES, DE IMPORTES BRUTOS Y DE PENSIÓN MEDIA

#### PROVINCIA DE LEÓN

	PNC DE JUBILACIÓN			PNC DE INVALIDEZ			TOTAL: JUBILACIÓN E INVALIDEZ		
	Nº DE PENSIONES	IMPORTE BRUTO	PENSIÓN MEDIA Año/Mes	Nº DE PENSIONES	IMPORTE BRUTO	PENSIÓN MEDIA Año/Mes	Nº DE PENSIONES	IMPORTE BRUTO	PENSIÓN MEDIA Año/Mes
2003	2.967	10.363.725,68	244,24	2.834	11.893.181,49	294,76	5.801	22.256.907,17	268,93
2004	2.891	10.227.383,26	245,70	2.786	11.432.953,66	285,73	5.677	21.660.336,92	265,32
2005	2.896	10.489.880,61	258,91	2.715	11.633.043,85	301,88	5.611	22.122.924,46	279,86
2006	2.830	10.856.759,83	269,43	2.737	12.200.986,14	315,80	5.567	23.057.745,97	292,13
2007	2.669	11.554.330,71	294,70	2.625	12.685.583,30	331,39	5.294	24.239.914,01	312,82
2008	2.547	11.162.402,63	307,37	2.494	12.494.978,92	348,30	5.041	23.657.381,55	327,71
ENERO	2.565	838.041,70	326,72	2.495	908.543,44	364,15	5.060	1.746.585,14	345,17
FEBRERO	2.562	808.405,57	315,54	2.493	884.984,89	354,99	5.055	1.693.390,46	334,99
MARZO	2.548	796.762,32	312,70	2.502	910.901,22	364,07	5.050	1.707.663,54	338,15
ABRIL	2.535	812.310,30	320,44	2.501	900.934,65	360,23	5.036	1.713.244,95	340,20
MAYO	2.519	796.895,25	316,35	2.486	884.161,18	355,66	5.005	1.681.056,43	335,88
JUNIO *	2.519	1.565.678,30	621,55	2.479	1.755.878,91	708,30	4.998	3.321.557,21	664,58
JULIO	2.507	801.694,90	319,78	2.469	892.404,66	361,44	4.976	1.694.099,56	340,45
AGOSTO	2.510	809.202,60	322,39	2.449	880.942,05	359,72	4.959	1.690.144,65	340,82
SETIEMBRE	2.491	777.870,34	312,27	2.412	871.457,47	361,30	4.903	1.649.327,81	336,39
OCTUBRE	2.486	786.622,82	316,42	2.414	871.779,15	361,13	4.900	1.658.401,97	338,45
NOVIEMBRE *	2.496	1.555.261,64	623,10	2.413	1.724.240,35	714,56	4.909	3.279.501,99	668,06
DICIEMBRE	2.490	784.034,52	314,87	2.403	870.262,82	362,16	4.893	1.654.297,34	338,09
C. ALQUILER 2008 (1)	71	25.347,00	--	56	19.992,00	--	127	45.339,00	--
C. ALQUILER 2009 (2)	45	19.125,00	--	49	20.825,00	--	94	39.950,00	--
<b>TOTAL 2009</b>	<b>2.490</b>	<b>11.177.252,26</b>	<b>315,87</b>	<b>2.403</b>	<b>12.397.307,79</b>	<b>359,12</b>	<b>4.893</b>	<b>23.574.560,05</b>	<b>337,23</b>

\* Junto a la mensualidad se abona una paga extra.

(1) Incluye el número y el importe total abonado por el complemento previsto para el año 2008 a favor de los pensionistas no contributivos que residan en una vivienda alquilada.

(2) Incluye el número y el importe total abonado en el primer pago del complemento previsto para el año 2009 a favor de los pensionistas no contributivos que residan en una vivienda alquilada.

## PENSIONES NO CONTRIBUTIVAS DE LA SEGURIDAD SOCIAL (PNCs)

### EVOLUCIÓN DEL NÚMERO DE PENSIONES, DE IMPORTES BRUTOS Y DE PENSIÓN MEDIA

#### PROVINCIA DE PALENCIA

	PNC DE JUBILACIÓN			PNC DE INVALIDEZ			TOTAL: JUBILACIÓN E INVALIDEZ		
	Nº DE PENSIONES	IMPORTE BRUTO	PENSIÓN MEDIA Año/Mes	Nº DE PENSIONES	IMPORTE BRUTO	PENSIÓN MEDIA Año/Mes	Nº DE PENSIONES	IMPORTE BRUTO	PENSIÓN MEDIA Año/Mes
2003	1.272	4.665.539,36	256,21	838	3.438.962,89	288,12	2.110	8.104.502,25	268,39
2004	1.233	4.497.280,10	254,17	829	3.373.176,27	287,79	2.062	7.870.456,37	267,57
2005	1.203	4.567.368,04	267,37	822	3.492.492,88	301,29	2.025	8.059.860,92	281,08
2006	1.189	4.662.119,79	277,83	830	3.726.309,09	318,26	2.019	8.388.428,88	294,45
2007	1.147	4.918.851,45	298,27	803	3.898.483,42	331,86	1.950	8.817.334,87	312,24
2008	1.095	4.965.585,82	316,15	779	3.874.566,22	350,36	1.874	8.840.152,04	330,29
ENERO	1.090	355.840,95	326,46	780	275.451,10	353,14	1.870	631.292,05	337,59
FEBRERO	1.088	351.393,72	322,97	782	287.934,96	368,20	1.870	639.328,68	341,89
MARZO	1.084	352.105,17	324,82	784	279.895,87	357,01	1.868	632.001,04	338,33
ABRIL	1.078	349.905,75	324,59	778	277.249,39	356,36	1.856	627.155,14	337,91
MAYO	1.073	353.735,96	329,67	780	295.497,96	378,84	1.853	649.233,92	350,37
JUNIO *	1.067	688.717,28	645,47	770	541.736,13	703,55	1.837	1.230.453,41	669,82
JULIO	1.067	345.953,47	324,23	767	274.490,31	357,88	1.834	620.443,78	338,30
AGOSTO	1.062	343.462,91	323,41	759	271.932,12	358,28	1.821	615.395,03	337,94
SETIEMBRE	1.056	342.907,63	324,72	754	272.811,50	361,82	1.810	615.719,13	340,18
OCTUBRE	1.053	342.310,59	325,08	753	266.449,64	353,85	1.806	608.760,23	337,08
NOVIEMBRE *	1.042	670.866,22	643,83	758	539.186,38	711,33	1.800	1.210.052,60	672,25
DICIEMBRE	1.042	343.512,00	329,67	765	289.135,90	377,96	1.807	632.647,90	350,11
C. ALQUILER 2008 (1)	25	8.925,00	--	15	5.355,00	--	40	14.280,00	--
C. ALQUILER 2009 (2)	22	9.350,00	--	6	2.550,00	--	28	11.900,00	--
<b>TOTAL 2009</b>	<b>1.042</b>	<b>4.858.986,65</b>	<b>324,64</b>	<b>765</b>	<b>3.879.676,26</b>	<b>359,87</b>	<b>1.807</b>	<b>8.738.662,91</b>	<b>339,41</b>

2009

\* Junto a la mensualidad se abona una paga extra.

(1) Incluye el número y el importe total abonado por el complemento previsto para el año 2008 a favor de los pensionistas no contributivos que residan en una vivienda alquilada.

(2) Incluye el número y el importe total abonado en el primer pago del complemento previsto para el año 2009 a favor de los pensionistas no contributivos que residan en una vivienda alquilada.

## PENSIONES NO CONTRIBUTIVAS DE LA SEGURIDAD SOCIAL (PNCs)

### EVOLUCIÓN DEL NÚMERO DE PENSIONES, DE IMPORTES BRUTOS Y DE PENSIÓN MEDIA

#### PROVINCIA DE SALAMANCA

	PNC DE JUBILACIÓN			PNC DE INVALIDEZ			TOTAL: JUBILACIÓN E INVALIDEZ		
	Nº DE PENSIONES	IMPORTE BRUTO	PENSIÓN MEDIA Año/Mes	Nº DE PENSIONES	IMPORTE BRUTO	PENSIÓN MEDIA Año/Mes	Nº DE PENSIONES	IMPORTE BRUTO	PENSIÓN MEDIA Año/Mes
2003	3.598	12.663.940,09	249,82	1.547	6.434.396,84	295,21	5.145	19.098.336,93	263,40
2004	3.499	12.765.374,50	252,96	1.572	6.544.136,92	296,17	5.071	19.309.511,42	266,12
2005	3.495	13.169.532,94	265,13	1.591	6.914.239,30	310,02	5.086	20.083.772,24	279,04
2006	3.378	13.420.097,01	276,93	1.540	7.119.508,16	322,52	4.918	20.539.605,17	291,20
2007	3.202	13.984.552,28	298,13	1.506	7.380.851,06	336,95	4.708	21.365.403,34	318,48
2008	3.059	13.655.481,22	310,82	1.500	7.486.270,92	354,90	4.559	21.141.752,14	325,12
ENERO	3.045	967.890,34	317,86	1.490	545.346,84	366,00	4.535	1.513.237,18	333,68
FEBRERO	3.057	965.480,13	315,83	1.490	537.887,43	361,00	4.547	1.503.367,56	330,63
MARZO	3.029	965.759,89	318,84	1.497	540.597,58	361,12	4.526	1.506.357,47	332,82
ABRIL	2.966	953.649,59	321,53	1.498	553.066,09	369,20	4.464	1.506.715,68	337,53
MAYO	2.924	948.489,31	324,38	1.492	539.716,84	361,74	4.416	1.488.206,15	337,00
JUNIO *	2.898	1.848.786,46	637,95	1.471	1.032.550,57	701,94	4.369	2.881.337,03	659,50
JULIO	2.886	953.166,80	330,27	1.492	581.266,13	389,59	4.378	1.534.432,93	350,49
AGOSTO	2.868	926.619,16	323,09	1.461	520.441,13	356,22	4.329	1.447.060,29	334,27
SETIEMBRE	2.867	938.593,15	327,38	1.458	535.483,09	367,27	4.325	1.474.076,24	340,83
OCTUBRE	2.864	936.875,21	327,12	1.469	547.604,06	372,77	4.333	1.484.479,27	342,60
NOVIEMBRE *	2.856	1.829.627,98	640,63	1.466	1.050.951,25	716,88	4.322	2.880.579,23	666,49
DICIEMBRE	2.826	917.130,13	324,53	1.481	548.111,72	370,10	4.307	1.465.241,85	340,20
C. ALQUILER 2008 (1)	54	19.278,00	--	27	9.639,00	--	81	28.917,00	--
C. ALQUILER 2009 (2)	36	15.300,00	--	18	7.650,00	--	54	22.950,00	--
<b>TOTAL 2009</b>	<b>2.826</b>	<b>13.186.646,15</b>	<b>322,10</b>	<b>1.481</b>	<b>7.550.311,73</b>	<b>363,85</b>	<b>4.307</b>	<b>20.736.957,88</b>	<b>336,15</b>

\* Junto a la mensualidad se abona una paga extra.

(1) Incluye el número y el importe total abonado por el complemento previsto para el año 2008 a favor de los pensionistas no contributivos que residan en una vivienda alquilada.

(2) Incluye el número y el importe total abonado en el primer pago del complemento previsto para el año 2009 a favor de los pensionistas no contributivos que residan en una vivienda alquilada.

## PENSIONES NO CONTRIBUTIVAS DE LA SEGURIDAD SOCIAL (PNCs)

### EVOLUCIÓN DEL NÚMERO DE PENSIONES, DE IMPORTES BRUTOS Y DE PENSIÓN MEDIA

#### PROVINCIA DE SEGOVIA

	PNC DE JUBILACIÓN			PNC DE INVALIDEZ			TOTAL: JUBILACIÓN E INVALIDEZ		
	Nº DE PENSIONES	IMPORTE BRUTO	PENSIÓN MEDIA Año/Mes	Nº DE PENSIONES	IMPORTE BRUTO	PENSIÓN MEDIA Año/Mes	Nº DE PENSIONES	IMPORTE BRUTO	PENSIÓN MEDIA Año/Mes
2003	699	2.561.500,72	255,49	541	2.331.751,28	303,66	1.240	4.893.252,00	275,34
2004	706	2.572.898,82	259,61	566	2.466.592,45	311,37	1.272	5.039.491,27	282,60
2005	666	2.553.195,15	265,31	538	2.425.358,41	312,76	1.204	4.978.553,56	286,49
2006	631	2.529.330,29	277,75	571	2.599.531,26	329,11	1.202	5.128.861,55	301,60
2007	575	2.593.784,70	306,48	542	2.695.557,41	339,75	1.117	5.289.342,11	322,57
2008	531	2.474.518,24	320,87	505	2.588.323,89	354,27	1.036	5.062.842,13	337,12
ENERO	532	172.161,70	323,61	503	186.682,48	371,14	1.035	358.844,18	346,71
FEBRERO	531	174.046,85	327,77	498	178.266,12	357,96	1.029	352.312,97	342,38
MARZO	529	173.467,30	327,92	497	179.644,96	361,46	1.026	353.112,26	344,16
ABRIL	523	169.732,87	324,54	497	177.986,34	358,12	1.020	347.719,21	340,90
MAYO	518	169.712,53	327,63	493	175.462,37	355,91	1.011	345.174,90	341,42
JUNIO *	521	334.441,56	641,92	487	344.250,28	706,88	1.008	678.691,84	673,31
JULIO	521	174.170,25	334,30	479	169.702,96	354,29	1.000	343.873,21	343,87
AGOSTO	518	168.546,34	325,38	480	172.274,83	358,91	998	340.821,17	341,50
SETIEMBRE	519	171.763,76	330,95	479	169.473,31	353,81	998	341.237,07	341,92
OCTUBRE	522	180.574,39	345,93	478	171.924,98	359,68	1.000	352.499,37	352,50
NOVIEMBRE *	520	339.283,52	652,47	474	336.210,94	709,31	994	675.494,46	679,57
DICIEMBRE	516	167.728,58	325,06	471	166.921,72	354,40	987	334.650,30	339,06
C. ALQUILER 2008 (1)	10	3.570,00	--	12	4.284,00	--	22	7.854,00	--
C. ALQUILER 2009 (2)	15	6.375,00	--	13	5.525,00	--	28	11.900,00	--
<b>TOTAL 2009</b>	<b>516</b>	<b>2.405.574,65</b>	<b>327,68</b>	<b>471</b>	<b>2.438.610,29</b>	<b>357,27</b>	<b>987</b>	<b>4.844.184,94</b>	<b>341,95</b>

2009

\* Junto a la mensualidad se abona una paga extra.

(1) Incluye el número y el importe total abonado por el complemento previsto para el año 2008 a favor de los pensionistas no contributivos que residan en una vivienda alquilada.

(2) Incluye el número y el importe total abonado en el primer pago del complemento previsto para el año 2009 a favor de los pensionistas no contributivos que residan en una vivienda alquilada.

## PENSIONES NO CONTRIBUTIVAS DE LA SEGURIDAD SOCIAL (PNCs)

### EVOLUCIÓN DEL NÚMERO DE PENSIONES, DE IMPORTES BRUTOS Y DE PENSIÓN MEDIA

#### PROVINCIA DE SORIA

	PNC DE JUBILACIÓN			PNC DE INVALIDEZ			TOTAL: JUBILACIÓN E INVALIDEZ		
	Nº DE PENSIONES	IMPORTE BRUTO	PENSIÓN MEDIA Año/Mes	Nº DE PENSIONES	IMPORTE BRUTO	PENSIÓN MEDIA Año/Mes	Nº DE PENSIONES	IMPORTE BRUTO	PENSIÓN MEDIA Año/Mes
2003	472	1.688.649,46	252,77	207	841.299,21	285,95	679	2.529.948,67	262,37
2004	455	1.691.205,88	257,46	204	888.269,32	296,61	659	2.579.475,20	269,71
2005	444	1.676.845,51	266,02	195	865.769,98	308,44	639	2.542.615,49	279,09
2006	413	1.663.858,12	274,99	195	908.179,97	330,01	608	2.572.038,09	292,20
2007	383	1.721.888,92	304,17	181	950.262,94	348,42	564	2.672.151,86	318,56
2008	365	1.694.947,92	319,58	179	931.392,61	364,09	544	2.626.340,53	334,09
ENERO	367	120.359,51	327,96	180	67.316,25	373,98	547	187.675,76	343,10
FEBRERO	364	118.477,32	325,49	185	70.668,37	381,99	549	189.145,69	344,53
MARZO	365	121.571,98	333,07	188	71.565,31	380,67	553	193.137,29	349,25
ABRIL	363	118.804,30	327,28	188	69.326,63	368,76	551	188.130,93	341,44
MAYO	366	120.836,69	330,15	185	69.322,44	374,72	551	190.159,13	345,12
JUNIO *	359	232.010,15	646,27	185	137.798,46	744,86	544	369.808,61	679,80
JULIO	361	123.520,43	342,16	183	67.885,24	370,96	544	191.405,67	351,85
AGOSTO	360	121.375,81	337,16	183	67.174,38	367,07	543	188.550,19	347,24
SETIEMBRE	358	117.324,11	327,72	178	65.901,04	370,23	536	183.225,15	341,84
OCTUBRE	354	114.435,65	323,26	173	62.818,90	363,12	527	177.254,55	336,35
NOVIEMBRE *	351	225.086,52	641,27	171	123.309,32	721,11	522	348.395,84	667,42
DICIEMBRE	350	116.774,28	333,64	170	62.887,48	369,93	520	179.661,76	345,50
C. ALQUILER 2008 (1)	4	1.428,00	--	3	1.071,00	--	7	2.499,00	--
C. ALQUILER 2009 (2)	6	2.550,00	--	2	850,00	--	8	3.400,00	--
<b>TOTAL 2009</b>	<b>350</b>	<b>1.654.554,75</b>	<b>328,25</b>	<b>170</b>	<b>937.894,82</b>	<b>370,53</b>	<b>520</b>	<b>2.592.449,57</b>	<b>342,39</b>

2009

\* Junto a la mensualidad se abona una paga extra.

(1) Incluye el número y el importe total abonado por el complemento previsto para el año 2008 a favor de los pensionistas no contributivos que residan en una vivienda alquilada.

(2) Incluye el número y el importe total abonado en el primer pago del complemento previsto para el año 2009 a favor de los pensionistas no contributivos que residan en una vivienda alquilada.

## PENSIONES NO CONTRIBUTIVAS DE LA SEGURIDAD SOCIAL (PNCs)

### EVOLUCIÓN DEL NÚMERO DE PENSIONES, DE IMPORTES BRUTOS Y DE PENSIÓN MEDIA

#### PROVINCIA DE VALLADOLID

	PNC DE JUBILACIÓN			PNC DE INVALIDEZ			TOTAL: JUBILACIÓN E INVALIDEZ		
	Nº DE PENSIONES	IMPORTE BRUTO	PENSIÓN MEDIA Año/Mes	Nº DE PENSIONES	IMPORTE BRUTO	PENSIÓN MEDIA Año/Mes	Nº DE PENSIONES	IMPORTE BRUTO	PENSIÓN MEDIA Año/Mes
2003	2.463	8.576.785,77	243,33	1.891	7.647.339,85	285,12	4.354	16.224.125,62	261,21
2004	2.424	8.626.485,65	248,21	1.883	7.809.365,23	290,95	4.307	16.435.850,88	266,83
2005	2.379	8.736.522,88	260,98	1.881	8.049.596,13	303,76	4.260	16.786.119,01	279,89
2006	2.381	9.168.666,37	271,97	1.905	8.600.876,82	319,82	4.286	17.769.543,19	293,20
2007	2.304	10.172.798,96	300,94	1.866	9.043.046,98	335,61	4.170	19.215.845,94	316,31
2008	2.112	9.821.768,74	316,04	1.774	9.046.478,42	352,94	3.886	18.868.247,16	332,72
ENERO	2.143	723.182,62	337,46	1.779	664.174,57	373,34	3.922	1.387.357,19	353,74
FEBRERO	2.144	690.714,56	322,16	1.772	652.476,25	368,21	3.916	1.343.190,81	343,00
MARZO	2.139	695.534,75	325,17	1.752	633.370,16	361,51	3.891	1.328.904,91	341,53
ABRIL	2.143	699.236,28	326,29	1.759	659.981,15	375,20	3.902	1.359.217,43	348,34
MAYO	2.125	702.335,34	330,51	1.749	631.360,21	360,98	3.874	1.333.695,55	344,27
JUNIO *	2.130	1.359.444,95	638,24	1.747	1.227.435,83	702,60	3.877	2.586.880,78	667,24
JULIO	2.098	677.681,88	323,01	1.734	623.258,49	359,43	3.832	1.300.940,37	339,49
AGOSTO	2.103	716.582,18	340,74	1.721	625.482,93	363,44	3.824	1.342.065,11	350,96
SETIEMBRE	2.100	666.087,59	317,18	1.704	608.083,03	356,86	3.804	1.274.170,62	334,96
OCTUBRE	2.095	673.656,07	321,55	1.713	629.962,70	367,75	3.808	1.303.618,77	342,34
NOVIEMBRE *	2.106	1.386.766,56	658,48	1.720	1.239.839,11	720,84	3.826	2.626.605,67	686,51
DICIEMBRE	2.105	761.069,84	361,55	1.712	651.203,17	380,38	3.817	1.412.273,01	370,00
C. ALQUILER 2008 (1)	59	21.063,00	--	48	17.136,00	--	107	38.199,00	--
C. ALQUILER 2009 (2)	52	22.100,00	--	27	11.475,00	--	79	33.575,00	--
<b>TOTAL 2009</b>	<b>2.105</b>	<b>9.795.455,62</b>	<b>328,74</b>	<b>1.712</b>	<b>8.875.238,60</b>	<b>363,61</b>	<b>3.817</b>	<b>18.670.694,22</b>	<b>344,46</b>

\* Junto a la mensualidad se abona una paga extra.

(1) Incluye el número y el importe total abonado por el complemento previsto para el año 2008 a favor de los pensionistas no contributivos que residan en una vivienda alquilada.

(2) Incluye el número y el importe total abonado en el primer pago del complemento previsto para el año 2009 a favor de los pensionistas no contributivos que residan en una vivienda alquilada.

## PENSIONES NO CONTRIBUTIVAS DE LA SEGURIDAD SOCIAL (PNCs)

### EVOLUCIÓN DEL NÚMERO DE PENSIONES, DE IMPORTES BRUTOS Y DE PENSIÓN MEDIA

#### PROVINCIA DE ZAMORA

	PNC DE JUBILACIÓN			PNC DE INVALIDEZ			TOTAL: JUBILACIÓN E INVALIDEZ		
	Nº DE PENSIONES	IMPORTE BRUTO	PENSIÓN MEDIA Año/Mes	Nº DE PENSIONES	IMPORTE BRUTO	PENSIÓN MEDIA Año/Mes	Nº DE PENSIONES	IMPORTE BRUTO	PENSIÓN MEDIA Año/Mes
2003	1.794	6.316.470,92	246,64	1.022	4.149.267,43	286,61	2.816	10.465.738,35	262,92
2004	1.798	6.523.479,39	255,58	1.027	4.267.684,05	293,62	2.825	10.791.163,44	269,39
2005	1.798	6.798.162,74	268,46	1.028	4.460.602,74	309,28	2.826	11.258.765,48	283,27
2006	1.746	6.928.451,33	280,34	1.023	4.622.063,17	321,80	2.769	11.550.514,50	295,58
2007	1.642	7.352.198,74	303,21	1.019	4.889.136,23	336,00	2.661	12.241.334,97	315,50
2008	1.576	7.105.241,45	316,77	975	4.891.494,26	353,33	2.551	11.996.735,71	330,72
ENERO	1.575	511.262,29	324,61	980	367.827,63	375,33	2.555	879.089,92	344,07
FEBRERO	1.566	501.139,92	320,01	977	346.945,74	355,11	2.543	848.085,66	333,50
MARZO	1.547	502.897,67	325,08	982	353.865,55	360,35	2.529	856.763,22	338,78
ABRIL	1.541	497.273,25	322,70	990	365.309,60	369,00	2.531	862.582,85	340,81
MAYO	1.527	492.956,37	322,83	984	366.782,98	372,75	2.511	859.739,35	342,39
JUNIO *	1.511	966.763,18	639,82	980	695.003,52	709,19	2.491	1.661.766,70	667,11
JULIO	1.506	487.991,66	324,03	988	362.788,97	367,20	2.494	850.780,63	341,13
AGOSTO	1.495	491.991,98	329,09	980	354.278,28	361,51	2.475	846.270,26	341,93
SETIEMBRE	1.489	478.597,48	321,42	973	345.121,50	354,70	2.462	823.718,98	334,57
OCTUBRE	1.476	475.796,95	322,36	964	342.226,62	355,01	2.440	818.023,57	335,26
NOVIEMBRE *	1.478	961.446,88	650,51	975	706.753,90	724,88	2.453	1.668.200,78	680,07
DICIEMBRE	1.482	491.277,23	331,50	979	373.775,95	381,79	2.461	865.053,18	351,50
C. ALQUILER 2008 (1)	11	3.927,00	--	12	4.284,00	--	23	8.211,00	--
C. ALQUILER 2009 (2)	9	3.825,00	--	9	3.825,00	--	18	7.650,00	--
<b>TOTAL 2009</b>	<b>1.482</b>	<b>6.867.146,86</b>	<b>323,85</b>	<b>979</b>	<b>4.988.789,24</b>	<b>363,34</b>	<b>2.461</b>	<b>11.855.936,10</b>	<b>339,36</b>

2009

\* Junto a la mensualidad se abona una paga extra.

(1) Incluye el número y el importe total abonado por el complemento previsto para el año 2008 a favor de los pensionistas no contributivos que residan en una vivienda alquilada.

(2) Incluye el número y el importe total abonado en el primer pago del complemento previsto para el año 2009 a favor de los pensionistas no contributivos que residan en una vivienda alquilada.



## PENSIONES NO CONTRIBUTIVAS DE LA SEGURIDAD SOCIAL (PNCs)

### EVOLUCIÓN DEL NÚMERO DE PENSIONES, DE IMPORTES BRUTOS Y DE PENSIÓN MEDIA

#### COMUNIDAD DE CASTILLA-LA MANCHA

	PNC DE JUBILACIÓN			PNC DE INVALIDEZ			TOTAL: JUBILACIÓN E INVALIDEZ		
	Nº DE PENSIONES	IMPORTE BRUTO	PENSIÓN MEDIA Año/Mes	Nº DE PENSIONES	IMPORTE BRUTO	PENSIÓN MEDIA Año/Mes	Nº DE PENSIONES	IMPORTE BRUTO	PENSIÓN MEDIA Año/Mes
2003	14.840	52.065.798,53	249,22	9.039	36.153.248,55	284,39	23.879	88.219.047,08	262,04
2004	14.606	53.063.182,70	253,98	9.042	37.499.047,73	292,38	23.648	90.562.230,43	268,59
2005	14.361	54.090.582,27	263,92	8.980	38.827.411,16	305,63	23.341	92.917.993,43	279,89
2006	13.579	54.162.080,03	274,42	9.001	40.374.378,93	317,57	22.580	94.536.458,96	291,33
2007	13.038	54.583.050,28	287,50	8.919	42.332.831,23	329,04	21.957	96.915.881,51	304,28
2008	12.423	55.279.603,57	308,67	9.112	44.312.377,22	351,52	21.535	99.591.980,79	326,36
ENERO	12.387	3.898.226,66	314,70	9.113	3.285.077,51	360,48	21.500	7.183.304,17	334,11
FEBRERO	12.374	4.004.910,55	323,66	9.132	3.332.133,57	364,89	21.506	7.337.044,12	341,16
MARZO	12.347	3.927.339,98	318,08	9.132	3.335.882,71	365,30	21.479	7.263.222,69	338,15
ABRIL	12.314	3.866.925,27	314,03	9.129	3.307.556,13	362,31	21.443	7.174.481,40	334,58
MAYO	12.262	3.860.422,20	314,83	9.149	3.388.078,71	370,32	21.411	7.248.500,91	338,54
JUNIO *	12.195	7.632.502,95	625,87	9.160	6.495.113,92	709,07	21.355	14.127.616,87	661,56
JULIO	12.162	3.870.407,82	318,24	9.141	3.319.876,41	363,19	21.303	7.190.284,23	337,52
AGOSTO	12.176	3.939.997,51	323,59	9.161	3.343.740,94	365,00	21.337	7.283.738,45	341,37
SETIEMBRE	12.111	3.822.369,73	315,61	9.141	3.303.467,34	361,39	21.252	7.125.837,07	335,30
OCTUBRE	12.062	3.800.105,91	315,05	9.118	3.295.916,52	361,47	21.180	7.096.022,43	335,03
NOVIEMBRE *	11.988	7.519.928,87	627,29	9.112	6.467.349,04	709,76	21.100	13.987.277,91	662,90
DICIEMBRE	12.013	3.896.960,09	324,40	9.167	3.394.075,50	370,25	21.180	7.291.035,59	344,24
C. ALQUILER 2008 (1)	52	18.564,00	--	143	51.051,00	--	195	69.615,00	--
C. ALQUILER 2009 (2)	31	13.175,00	--	116	49.300,00	--	147	62.475,00	--
<b>TOTAL 2009</b>	<b>12.013</b>	<b>54.071.836,54</b>	<b>316,81</b>	<b>9.167</b>	<b>46.368.619,30</b>	<b>361,67</b>	<b>21.180</b>	<b>100.440.455,84</b>	<b>336,03</b>

\* Junto a la mensualidad se abona una paga extra.

(1) Incluye el número y el importe total abonado por el complemento previsto para el año 2008 a favor de los pensionistas no contributivos que residan en una vivienda alquilada.

(2) Incluye el número y el importe total abonado en el primer pago del complemento previsto para el año 2009 a favor de los pensionistas no contributivos que residan en una vivienda alquilada.

## PENSIONES NO CONTRIBUTIVAS DE LA SEGURIDAD SOCIAL (PNCs)

### EVOLUCIÓN DEL NÚMERO DE PENSIONES, DE IMPORTES BRUTOS Y DE PENSIÓN MEDIA

#### PROVINCIA DE ALBACETE

	PNC DE JUBILACIÓN			PNC DE INVALIDEZ			TOTAL: JUBILACIÓN E INVALIDEZ		
	Nº DE PENSIONES	IMPORTE BRUTO	PENSIÓN MEDIA Año/Mes	Nº DE PENSIONES	IMPORTE BRUTO	PENSIÓN MEDIA Año/Mes	Nº DE PENSIONES	IMPORTE BRUTO	PENSIÓN MEDIA Año/Mes
2003	2.924	10.520.189,22	256,18	2.019	8.310.453,73	287,93	4.943	18.830.642,95	268,29
2004	2.883	10.761.383,26	259,24	2.023	8.573.362,36	297,32	4.906	19.334.745,62	274,85
2005	2.826	10.869.568,06	268,09	2.032	8.989.344,17	311,89	4.858	19.858.912,23	286,29
2006	2.716	10.885.197,37	276,58	2.031	9.279.611,44	321,22	4.747	20.164.808,81	295,48
2007	2.656	11.217.506,69	290,98	1.991	9.633.519,09	333,78	4.647	20.851.025,78	309,30
2008	2.555	11.576.226,87	313,79	2.021	9.915.919,70	355,14	4.576	21.492.146,57	331,61
ENERO	2.540	807.125,78	317,77	2.026	740.408,32	365,45	4.566	1.547.534,10	338,93
FEBRERO	2.538	812.280,82	320,05	2.028	738.735,89	364,27	4.566	1.551.016,71	339,69
MARZO	2.514	804.189,61	319,88	2.022	748.569,72	370,21	4.536	1.552.759,33	342,32
ABRIL	2.496	794.113,18	318,15	2.020	752.498,45	372,52	4.516	1.546.611,63	342,47
MAYO	2.488	793.704,44	319,01	2.025	771.565,92	381,02	4.513	1.565.270,36	346,84
JUNIO *	2.462	1.545.512,03	627,75	2.030	1.444.611,11	711,63	4.492	2.990.123,14	665,66
JULIO	2.461	790.402,71	321,17	2.036	762.657,56	374,59	4.497	1.553.060,27	345,35
AGOSTO	2.458	777.328,18	316,24	2.039	749.548,90	367,61	4.497	1.526.877,08	339,53
SETIEMBRE	2.438	771.763,01	316,56	2.023	730.012,26	360,86	4.461	1.501.775,27	336,65
OCTUBRE	2.450	781.256,36	318,88	2.029	740.206,28	364,81	4.479	1.521.462,64	339,69
NOVIEMBRE *	2.420	1.517.402,15	627,03	2.031	1.452.142,82	714,99	4.451	2.969.544,97	667,16
DICIEMBRE	2.411	764.181,42	316,96	2.032	733.841,12	361,14	4.443	1.498.022,54	337,16
C. ALQUILER 2008 (1)	11	3.927,00	--	52	18.564,00	--	63	22.491,00	--
C. ALQUILER 2009 (2)	15	6.375,00	--	38	16.150,00	--	53	22.525,00	--
<b>TOTAL 2009</b>	<b>2.411</b>	<b>10.969.561,69</b>	<b>317,10</b>	<b>2.032</b>	<b>10.399.512,35</b>	<b>364,94</b>	<b>4.443</b>	<b>21.369.074,04</b>	<b>338,67</b>

2009

\* Junto a la mensualidad se abona una paga extra.

(1) Incluye el número y el importe total abonado por el complemento previsto para el año 2008 a favor de los pensionistas no contributivos que residan en una vivienda alquilada.

(2) Incluye el número y el importe total abonado en el primer pago del complemento previsto para el año 2009 a favor de los pensionistas no contributivos que residan en una vivienda alquilada.

## PENSIONES NO CONTRIBUTIVAS DE LA SEGURIDAD SOCIAL (PNCs)

### EVOLUCIÓN DEL NÚMERO DE PENSIONES, DE IMPORTES BRUTOS Y DE PENSIÓN MEDIA

#### PROVINCIA DE CIUDAD REAL

	PNC DE JUBILACIÓN			PNC DE INVALIDEZ			TOTAL: JUBILACIÓN E INVALIDEZ		
	Nº DE PENSIONES	IMPORTE BRUTO	PENSIÓN MEDIA Año/Mes	Nº DE PENSIONES	IMPORTE BRUTO	PENSIÓN MEDIA Año/Mes	Nº DE PENSIONES	IMPORTE BRUTO	PENSIÓN MEDIA Año/Mes
2003	4.511	15.747.652,95	246,77	2.837	11.222.785,49	279,33	7.348	26.970.438,44	259,07
2004	4.431	15.873.825,67	250,80	2.786	11.445.578,00	287,88	7.217	27.319.403,67	265,11
2005	4.307	16.160.765,69	261,71	2.747	11.726.386,72	300,75	7.054	27.887.152,41	276,82
2006	3.960	15.910.689,86	272,35	2.695	12.003.828,46	313,33	6.655	27.914.518,32	288,58
2007	3.752	15.695.320,96	285,76	2.643	12.587.531,60	327,80	6.395	28.282.852,56	303,06
2008	3.542	15.904.329,46	309,73	2.696	13.170.973,43	353,04	6.238	29.075.302,89	327,94
ENERO	3.536	1.139.506,07	322,26	2.692	948.960,51	352,51	6.228	2.088.466,58	335,34
FEBRERO	3.509	1.178.019,31	335,71	2.698	998.939,30	370,25	6.207	2.176.958,61	350,73
MARZO	3.508	1.124.590,92	320,58	2.693	995.538,13	369,68	6.201	2.120.129,05	341,90
ABRIL	3.510	1.120.495,70	319,23	2.680	961.272,22	358,68	6.190	2.081.767,92	336,31
MAYO	3.496	1.096.593,50	313,67	2.685	975.811,74	363,43	6.181	2.072.405,24	335,29
JUNIO *	3.486	2.183.957,63	626,49	2.683	1.902.207,91	708,99	6.169	4.086.165,54	662,37
JULIO	3.464	1.108.713,77	320,07	2.673	968.784,45	362,43	6.137	2.077.498,22	338,52
AGOSTO	3.471	1.113.027,53	320,66	2.676	985.120,93	368,13	6.147	2.098.148,46	341,33
SETIEMBRE	3.462	1.097.797,65	317,10	2.674	971.140,41	363,18	6.136	2.068.938,06	337,18
OCTUBRE	3.388	1.056.398,25	311,81	2.619	948.035,50	361,98	6.007	2.004.433,75	333,68
NOVIEMBRE *	3.363	2.131.609,52	633,84	2.613	1.873.832,00	717,12	5.976	4.005.441,52	670,25
DICIEMBRE	3.353	1.084.074,53	323,31	2.633	990.702,02	376,26	5.986	2.074.776,55	346,60
C. ALQUILER 2008 (1)	23	8.211,00	--	35	12.495,00	--	58	20.706,00	--
C. ALQUILER 2009 (2)	7	2.975,00	--	30	12.750,00	--	37	15.725,00	--
<b>TOTAL 2009</b>	<b>3.353</b>	<b>15.445.970,38</b>	<b>318,91</b>	<b>2.633</b>	<b>13.545.590,12</b>	<b>362,33</b>	<b>5.986</b>	<b>28.991.560,50</b>	<b>337,82</b>

2009

\* Junto a la mensualidad se abona una paga extra.

(1) Incluye el número y el importe total abonado por el complemento previsto para el año 2008 a favor de los pensionistas no contributivos que residan en una vivienda alquilada.

(2) Incluye el número y el importe total abonado en el primer pago del complemento previsto para el año 2009 a favor de los pensionistas no contributivos que residan en una vivienda alquilada.

## PENSIONES NO CONTRIBUTIVAS DE LA SEGURIDAD SOCIAL (PNCs)

### EVOLUCIÓN DEL NÚMERO DE PENSIONES, DE IMPORTES BRUTOS Y DE PENSIÓN MEDIA

#### PROVINCIA DE CUENCA

	PNC DE JUBILACIÓN			PNC DE INVALIDEZ			TOTAL: JUBILACIÓN E INVALIDEZ		
	Nº DE PENSIONES	IMPORTE BRUTO	PENSIÓN MEDIA Año/Mes	Nº DE PENSIONES	IMPORTE BRUTO	PENSIÓN MEDIA Año/Mes	Nº DE PENSIONES	IMPORTE BRUTO	PENSIÓN MEDIA Año/Mes
2003	1.934	6.767.972,05	249,85	1.368	5.399.616,21	285,57	3.302	12.167.588,26	264,33
2004	1.929	7.033.154,86	256,30	1.376	5.636.869,69	292,02	3.305	12.670.024,55	271,06
2005	1.992	7.513.373,48	267,91	1.358	5.852.190,38	305,27	3.350	13.365.563,86	283,09
2006	1.917	7.857.267,85	282,85	1.343	6.102.149,47	320,52	3.260	13.959.417,32	298,16
2007	1.817	7.889.821,27	295,98	1.334	6.295.185,36	328,54	3.151	14.185.006,63	309,58
2008	1.648	7.690.377,30	314,76	1.336	6.490.450,23	347,82	2.984	14.180.827,53	329,05
ENERO	1.638	522.959,10	319,27	1.334	472.034,77	353,85	2.972	994.993,87	334,79
FEBRERO	1.641	535.646,06	326,41	1.332	470.964,90	353,58	2.973	1.006.610,96	338,58
MARZO	1.643	545.802,11	332,20	1.343	481.247,84	358,34	2.986	1.027.049,95	343,96
ABRIL	1.639	525.876,83	320,85	1.345	487.166,37	362,21	2.984	1.013.043,20	339,49
MAYO	1.631	522.941,47	320,63	1.349	487.693,97	361,52	2.980	1.010.635,44	339,14
JUNIO *	1.623	1.054.116,91	649,49	1.344	932.208,98	693,61	2.967	1.986.325,89	669,47
JULIO	1.610	525.004,48	326,09	1.330	469.708,05	353,16	2.940	994.712,53	338,34
AGOSTO	1.600	516.060,47	322,54	1.343	495.766,00	369,15	2.943	1.011.826,47	343,81
SETIEMBRE	1.589	511.902,66	322,15	1.353	477.070,40	352,60	2.942	988.973,06	336,16
OCTUBRE	1.585	509.442,50	321,41	1.351	485.257,96	359,18	2.936	994.700,46	338,79
NOVIEMBRE *	1.568	1.015.763,64	647,81	1.347	945.163,28	701,68	2.915	1.960.926,92	672,70
DICIEMBRE	1.564	504.427,30	322,52	1.359	493.163,47	362,89	2.923	997.590,77	341,29
C. ALQUILER 2008 (1)	1	357,00	--	9	3.213,00	--	10	3.570,00	--
C. ALQUILER 2009 (2)	3	1.275,00	--	20	8.500,00	--	23	9.775,00	--
<b>TOTAL 2009</b>	<b>1.564</b>	<b>7.291.575,53</b>	<b>323,67</b>	<b>1.359</b>	<b>6.709.158,99</b>	<b>355,84</b>	<b>2.923</b>	<b>14.000.734,52</b>	<b>338,32</b>

2009

\* Junto a la mensualidad se abona una paga extra.

(1) Incluye el número y el importe total abonado por el complemento previsto para el año 2008 a favor de los pensionistas no contributivos que residan en una vivienda alquilada.

(2) Incluye el número y el importe total abonado en el primer pago del complemento previsto para el año 2009 a favor de los pensionistas no contributivos que residan en una vivienda alquilada.

## PENSIONES NO CONTRIBUTIVAS DE LA SEGURIDAD SOCIAL (PNCs)

### EVOLUCIÓN DEL NÚMERO DE PENSIONES, DE IMPORTES BRUTOS Y DE PENSIÓN MEDIA

#### PROVINCIA DE GUADALAJARA

	PNC DE JUBILACIÓN			PNC DE INVALIDEZ			TOTAL: JUBILACIÓN E INVALIDEZ		
	Nº DE PENSIONES	IMPORTE BRUTO	PENSIÓN MEDIA Año/Mes	Nº DE PENSIONES	IMPORTE BRUTO	PENSIÓN MEDIA Año/Mes	Nº DE PENSIONES	IMPORTE BRUTO	PENSIÓN MEDIA Año/Mes
2003	680	2.475.429,24	260,00	482	2.050.822,85	303,32	1.162	4.526.252,09	275,74
2004	660	2.524.908,95	264,65	477	2.120.560,73	308,71	1.137	4.645.469,68	283,09
2005	658	2.593.687,22	276,97	486	2.207.583,37	324,85	1.144	4.801.270,59	297,10
2006	604	2.583.673,34	287,97	499	2.368.263,20	334,95	1.103	4.951.936,54	308,68
2007	611	2.683.137,67	307,84	528	2.640.748,36	352,93	1.139	5.323.886,03	328,65
2008	586	2.705.475,81	322,65	550	2.821.872,81	367,72	1.136	5.527.348,62	344,17
ENERO	588	196.163,38	333,61	553	209.545,65	378,93	1.141	405.709,03	355,57
FEBRERO	590	195.102,31	330,68	562	216.788,72	385,75	1.152	411.891,03	357,54
MARZO	597	195.424,61	327,34	565	222.387,85	393,61	1.162	417.812,46	359,56
ABRIL	597	193.453,93	324,04	567	207.830,80	366,54	1.164	401.284,73	344,75
MAYO	583	190.421,92	326,62	565	225.658,42	399,40	1.148	416.080,34	362,44
JUNIO *	598	389.262,29	650,94	581	431.805,00	743,21	1.179	821.067,29	696,41
JULIO	595	195.255,78	328,16	588	227.146,36	386,30	1.183	422.402,14	357,06
AGOSTO	589	193.935,79	329,26	580	216.553,48	373,37	1.169	410.489,27	351,15
SETIEMBRE	589	193.125,36	327,89	572	209.126,73	365,61	1.161	402.252,09	346,47
OCTUBRE	587	193.728,37	330,03	587	227.751,35	387,99	1.174	421.479,72	359,01
NOVIEMBRE *	593	381.257,82	642,93	586	432.771,60	738,52	1.179	814.029,42	690,44
DICIEMBRE	600	200.420,46	334,03	591	226.549,46	383,33	1.191	426.969,92	358,50
C. ALQUILER 2008 (1)	6	2.142,00	--	27	9.639,00	--	33	11.781,00	--
C. ALQUILER 2009 (2)	1	425,00	--	8	3.400,00	--	9	3.825,00	--
<b>TOTAL 2009</b>	<b>600</b>	<b>2.720.119,02</b>	<b>327,54</b>	<b>591</b>	<b>3.066.954,42</b>	<b>378,75</b>	<b>1.191</b>	<b>5.787.073,44</b>	<b>352,78</b>

2009

\* Junto a la mensualidad se abona una paga extra.

(1) Incluye el número y el importe total abonado por el complemento previsto para el año 2008 a favor de los pensionistas no contributivos que residan en una vivienda alquilada.

(2) Incluye el número y el importe total abonado en el primer pago del complemento previsto para el año 2009 a favor de los pensionistas no contributivos que residan en una vivienda alquilada.

## PENSIONES NO CONTRIBUTIVAS DE LA SEGURIDAD SOCIAL (PNCs)

### EVOLUCIÓN DEL NÚMERO DE PENSIONES, DE IMPORTES BRUTOS Y DE PENSIÓN MEDIA

#### PROVINCIA DE TOLEDO

	PNC DE JUBILACIÓN			PNC DE INVALIDEZ			TOTAL: JUBILACIÓN E INVALIDEZ		
	Nº DE PENSIONES	IMPORTE BRUTO	PENSIÓN MEDIA Año/Mes	Nº DE PENSIONES	IMPORTE BRUTO	PENSIÓN MEDIA Año/Mes	Nº DE PENSIONES	IMPORTE BRUTO	PENSIÓN MEDIA Año/Mes
2003	4.791	16.554.555,07	245,53	2.333	9.169.570,27	282,85	7.124	25.724.125,34	257,45
2004	4.703	16.869.909,96	251,27	2.380	9.722.676,95	290,32	7.083	26.592.586,91	264,27
2005	4.578	16.953.187,82	259,85	2.357	10.051.906,52	302,20	6.935	27.005.094,34	274,15
2006	4.382	16.925.251,61	269,35	2.433	10.620.526,36	313,95	6.815	27.545.777,97	284,95
2007	4.202	17.097.263,69	280,27	2.423	11.175.846,82	321,63	6.625	28.273.110,51	295,28
2008	4.092	17.403.194,13	299,90	2.509	11.913.161,05	345,35	6.601	29.316.355,18	316,83
ENERO	4.085	1.232.472,33	301,71	2.508	914.128,26	364,48	6.593	2.146.600,59	325,59
FEBRERO	4.096	1.283.862,05	313,44	2.512	906.704,76	360,95	6.608	2.190.566,81	331,50
MARZO	4.085	1.257.332,73	307,79	2.509	888.139,17	353,98	6.594	2.145.471,90	325,37
ABRIL	4.072	1.232.985,63	302,80	2.517	898.788,29	357,09	6.589	2.131.773,92	323,54
MAYO	4.064	1.256.760,87	309,24	2.525	927.348,66	367,27	6.589	2.184.109,53	331,48
JUNIO *	4.026	2.459.654,09	610,94	2.522	1.784.280,92	707,49	6.548	4.243.935,01	648,13
JULIO	4.032	1.251.031,08	310,28	2.514	891.579,99	354,65	6.546	2.142.611,07	327,32
AGOSTO	4.058	1.339.645,54	330,12	2.523	896.751,63	355,43	6.581	2.236.397,17	339,83
SETIEMBRE	4.033	1.247.781,05	309,39	2.519	916.117,54	363,68	6.552	2.163.898,59	330,27
OCTUBRE	4.052	1.259.280,43	310,78	2.532	894.665,43	353,34	6.584	2.153.945,86	327,15
NOVIEMBRE *	4.044	2.473.895,74	611,74	2.535	1.763.439,34	695,64	6.579	4.237.335,08	644,07
DICIEMBRE	4.085	1.343.856,38	328,97	2.552	949.819,43	372,19	6.637	2.293.675,81	345,59
C. ALQUILER 2008 (1)	11	3.927,00	--	20	7.140,00	--	31	11.067,00	--
C. ALQUILER 2009 (2)	5	2.125,00	--	20	8.500,00	--	25	10.625,00	--
<b>TOTAL 2009</b>	<b>4.085</b>	<b>17.644.609,92</b>	<b>310,52</b>	<b>2.552</b>	<b>12.647.403,42</b>	<b>357,58</b>	<b>6.637</b>	<b>30.292.013,34</b>	<b>328,56</b>

\* Junto a la mensualidad se abona una paga extra.

(1) Incluye el número y el importe total abonado por el complemento previsto para el año 2008 a favor de los pensionistas no contributivos que residan en una vivienda alquilada.

(2) Incluye el número y el importe total abonado en el primer pago del complemento previsto para el año 2009 a favor de los pensionistas no contributivos que residan en una vivienda alquilada.

## PENSIONES NO CONTRIBUTIVAS DE LA SEGURIDAD SOCIAL (PNCs)

### EVOLUCIÓN DEL NÚMERO DE PENSIONES, DE IMPORTES BRUTOS Y DE PENSIÓN MEDIA

#### COMUNIDAD DE CATALUNYA

	PNC DE JUBILACIÓN			PNC DE INVALIDEZ			TOTAL: JUBILACIÓN E INVALIDEZ		
	Nº DE PENSIONES	IMPORTE BRUTO	PENSIÓN MEDIA Año/Mes	Nº DE PENSIONES	IMPORTE BRUTO	PENSIÓN MEDIA Año/Mes	Nº DE PENSIONES	IMPORTE BRUTO	PENSIÓN MEDIA Año/Mes
2003	34.768	121.470.438,44	248,46	25.917	102.549.456,67	282,63	60.685	224.019.895,11	262,60
2004	34.178	121.370.390,61	252,28	25.802	104.517.266,77	289,45	59.980	225.887.657,38	268,22
2005	33.857	125.353.248,91	262,77	25.521	108.689.632,71	301,65	59.378	234.042.881,62	279,50
2006	33.449	129.187.406,06	273,10	25.438	111.981.379,77	312,97	58.887	241.168.785,83	290,27
2007	32.895	130.900.032,05	280,49	25.193	115.157.047,65	322,45	58.088	246.057.079,70	298,70
2008	32.052	137.845.618,69	300,38	24.523	121.287.833,95	345,20	56.575	259.133.452,64	319,83
ENERO	33.633	10.349.434,40	307,72	25.588	9.115.916,69	356,26	59.221	19.465.351,09	328,69
FEBRERO	32.052	9.785.144,06	305,29	24.558	8.649.189,93	352,19	56.610	18.434.333,99	325,64
MARZO	32.056	9.811.679,22	306,08	24.586	8.694.090,35	353,62	56.642	18.505.769,57	326,71
ABRIL	31.936	9.756.797,57	305,51	24.613	8.825.866,84	358,59	56.549	18.582.664,41	328,61
MAYO	31.842	9.703.551,11	304,74	24.595	8.752.301,91	355,86	56.437	18.455.853,02	327,02
JUNIO *	31.848	19.184.624,02	602,38	24.623	16.934.524,91	687,75	56.471	36.119.148,93	639,61
JULIO	31.824	9.749.418,53	306,35	24.616	8.748.868,05	355,41	56.440	18.498.286,58	327,75
AGOSTO	31.844	9.733.822,23	305,67	24.667	8.773.253,01	355,67	56.511	18.507.075,24	327,50
SETIEMBRE	31.794	9.687.238,48	304,69	24.601	8.569.343,57	348,33	56.395	18.256.582,05	323,73
OCTUBRE	31.374	9.744.951,79	310,61	24.491	8.954.923,02	365,64	55.865	18.699.874,81	334,73
NOVIEMBRE *	31.400	18.980.573,19	604,48	24.498	17.012.088,96	694,43	55.898	35.992.662,15	643,90
DICIEMBRE	31.473	9.841.343,94	312,69	24.553	8.868.015,77	361,18	56.026	18.709.359,71	333,94
C. ALQUILER 2008 (1)	362	129.234,00	--	356	127.092,00	--	718	256.326,00	--
C. ALQUILER 2009 (2)	376	159.732,00	--	325	138.125,00	--	701	297.857,00	--
<b>TOTAL 2009</b>	<b>31.473</b>	<b>136.617.544,54</b>	<b>305,44</b>	<b>24.553</b>	<b>122.163.600,01</b>	<b>353,21</b>	<b>56.026</b>	<b>258.781.144,55</b>	<b>326,27</b>

2009

\* Junto a la mensualidad se abona una paga extra.

(1) Incluye el número y el importe total abonado por el complemento previsto para el año 2008 a favor de los pensionistas no contributivos que residan en una vivienda alquilada.

(2) Incluye el número y el importe total abonado en el primer pago del complemento previsto para el año 2009 a favor de los pensionistas no contributivos que residan en una vivienda alquilada.

## PENSIONES NO CONTRIBUTIVAS DE LA SEGURIDAD SOCIAL (PNCs)

### EVOLUCIÓN DEL NÚMERO DE PENSIONES, DE IMPORTES BRUTOS Y DE PENSIÓN MEDIA

#### PROVINCIA DE BARCELONA

	PNC DE JUBILACIÓN			PNC DE INVALIDEZ			TOTAL: JUBILACIÓN E INVALIDEZ		
	Nº DE PENSIONES	IMPORTE BRUTO	PENSIÓN MEDIA Año/Mes	Nº DE PENSIONES	IMPORTE BRUTO	PENSIÓN MEDIA Año/Mes	Nº DE PENSIONES	IMPORTE BRUTO	PENSIÓN MEDIA Año/Mes
2003	25.301	88.312.963,98	248,25	19.607	77.349.511,98	281,85	44.908	165.662.475,96	262,49
2004	24.869	88.147.488,23	251,86	19.516	78.816.267,96	288,61	44.385	166.963.756,19	267,97
2005	24.759	91.362.504,25	262,46	19.334	81.859.769,52	300,53	44.093	173.222.273,77	279,17
2006	24.467	94.441.239,54	272,80	19.199	84.270.345,65	311,91	43.666	178.711.585,19	289,95
2007	24.100	95.806.849,79	280,24	19.011	86.606.215,06	321,30	43.111	182.413.064,85	298,36
2008	23.518	100.946.598,85	299,91	18.464	90.997.951,80	343,66	41.982	191.944.550,65	319,19
ENERO	24.596	7.570.269,29	307,78	19.247	6.832.020,98	354,97	43.843	14.402.290,27	328,50
FEBRERO	23.536	7.186.837,80	305,36	18.488	6.451.470,02	348,95	42.024	13.638.307,82	324,54
MARZO	23.542	7.185.957,70	305,24	18.502	6.505.948,60	351,63	42.044	13.691.906,30	325,66
ABRIL	23.471	7.170.910,02	305,52	18.514	6.591.384,28	356,02	41.985	13.762.294,30	327,79
MAYO	23.398	7.116.457,01	304,15	18.499	6.518.053,74	352,35	41.897	13.634.510,75	325,43
JUNIO *	23.414	14.099.721,15	602,19	18.506	12.684.116,00	685,41	41.920	26.783.837,15	638,93
JULIO	23.393	7.148.494,06	305,58	18.498	6.503.435,89	351,58	41.891	13.651.929,95	325,89
AGOSTO	23.406	7.154.853,89	305,68	18.526	6.549.593,62	353,54	41.932	13.704.447,51	326,83
SETIEMBRE	23.385	7.118.967,51	304,42	18.469	6.410.476,73	347,09	41.854	13.529.444,24	323,25
OCTUBRE	23.096	7.165.428,48	310,25	18.376	6.630.325,46	360,81	41.472	13.795.753,94	332,65
NOVIEMBRE *	23.120	13.959.153,14	603,77	18.368	12.697.944,63	691,31	41.488	26.657.097,77	642,53
DICIEMBRE	23.214	7.237.674,71	311,78	18.398	6.595.661,58	358,50	41.612	13.833.336,29	332,44
C. ALQUILER 2008 (1)	294	104.958,00	--	279	99.603,00	--	573	204.561,00	--
C. ALQUILER 2009 (2)	318	135.150,00	--	254	107.950,00	--	572	243.100,00	--
<b>TOTAL 2009</b>	<b>23.214</b>	<b>100.354.832,76</b>	<b>305,12</b>	<b>18.398</b>	<b>91.177.984,53</b>	<b>350,87</b>	<b>41.612</b>	<b>191.532.817,29</b>	<b>325,32</b>

\* Junto a la mensualidad se abona una paga extra.

(1) Incluye el número y el importe total abonado por el complemento previsto para el año 2008 a favor de los pensionistas no contributivos que residan en una vivienda alquilada.

(2) Incluye el número y el importe total abonado en el primer pago del complemento previsto para el año 2009 a favor de los pensionistas no contributivos que residan en una vivienda alquilada.



## PENSIONES NO CONTRIBUTIVAS DE LA SEGURIDAD SOCIAL (PNCs)

### EVOLUCIÓN DEL NÚMERO DE PENSIONES, DE IMPORTES BRUTOS Y DE PENSIÓN MEDIA

#### PROVINCIA DE GIRONA

	PNC DE JUBILACIÓN			PNC DE INVALIDEZ			TOTAL: JUBILACIÓN E INVALIDEZ		
	Nº DE PENSIONES	IMPORTE BRUTO	PENSIÓN MEDIA Año/Mes	Nº DE PENSIONES	IMPORTE BRUTO	PENSIÓN MEDIA Año/Mes	Nº DE PENSIONES	IMPORTE BRUTO	PENSIÓN MEDIA Año/Mes
2003	2.314	8.131.496,84	250,63	1.562	6.303.107,42	285,94	3.876	14.434.604,26	264,20
2004	2.275	8.158.335,06	255,63	1.576	6.435.985,63	294,11	3.851	14.594.320,69	271,28
2005	2.250	8.453.701,73	266,80	1.529	6.727.955,12	308,67	3.779	15.181.656,85	283,86
2006	2.284	8.826.288,06	277,08	1.550	6.981.818,69	321,05	3.834	15.808.106,75	294,92
2007	2.247	9.064.563,64	284,82	1.533	7.198.342,83	330,58	3.780	16.262.906,47	303,41
2008	2.224	9.699.396,83	306,76	1.529	7.666.513,93	356,00	3.753	17.365.910,76	326,73
ENERO	2.342	748.859,46	319,75	1.585	573.318,17	361,71	3.927	1.322.177,63	336,69
FEBRERO	2.232	689.813,28	309,06	1.541	564.228,88	366,14	3.773	1.254.042,16	332,37
MARZO	2.248	704.775,53	313,51	1.548	576.333,97	372,31	3.796	1.281.109,50	337,49
ABRIL	2.233	680.501,40	304,75	1.552	574.177,80	369,96	3.785	1.254.679,20	331,49
MAYO	2.224	689.972,24	310,24	1.566	585.055,46	373,60	3.790	1.275.027,70	336,42
JUNIO *	2.219	1.353.979,60	610,18	1.581	1.117.321,25	706,72	3.800	2.471.300,85	650,34
JULIO	2.232	697.814,90	312,64	1.578	579.924,07	367,51	3.810	1.277.738,97	335,36
AGOSTO	2.242	705.255,87	314,57	1.594	605.585,52	379,92	3.836	1.310.841,39	341,72
SETIEMBRE	2.242	697.775,55	311,23	1.592	563.042,65	353,67	3.834	1.260.818,20	328,85
OCTUBRE	2.210	717.316,84	324,58	1.592	631.740,70	396,82	3.802	1.349.057,54	354,83
NOVIEMBRE *	2.205	1.338.371,58	606,97	1.591	1.128.301,63	709,18	3.796	2.466.673,21	649,81
DICIEMBRE	2.202	695.437,18	315,82	1.599	590.598,28	369,35	3.801	1.286.035,46	338,34
C. ALQUILER 2008 (1)	25	8.925,00	--	24	8.568,00	--	49	17.493,00	--
C. ALQUILER 2009 (2)	23	9.775,00	--	16	6.800,00	--	39	16.575,00	--
<b>TOTAL 2009</b>	<b>2.202</b>	<b>9.738.573,43</b>	<b>310,95</b>	<b>1.599</b>	<b>8.104.996,38</b>	<b>366,21</b>	<b>3.801</b>	<b>17.843.569,81</b>	<b>333,84</b>

\* Junto a la mensualidad se abona una paga extra.

(1) Incluye el número y el importe total abonado por el complemento previsto para el año 2008 a favor de los pensionistas no contributivos que residan en una vivienda alquilada.

(2) Incluye el número y el importe total abonado en el primer pago del complemento previsto para el año 2009 a favor de los pensionistas no contributivos que residan en una vivienda alquilada.

## PENSIONES NO CONTRIBUTIVAS DE LA SEGURIDAD SOCIAL (PNCs)

### EVOLUCIÓN DEL NÚMERO DE PENSIONES, DE IMPORTES BRUTOS Y DE PENSIÓN MEDIA

#### PROVINCIA DE LLEIDA

	PNC DE JUBILACIÓN			PNC DE INVALIDEZ			TOTAL: JUBILACIÓN E INVALIDEZ		
	Nº DE PENSIONES	IMPORTE BRUTO	PENSIÓN MEDIA Año/Mes	Nº DE PENSIONES	IMPORTE BRUTO	PENSIÓN MEDIA Año/Mes	Nº DE PENSIONES	IMPORTE BRUTO	PENSIÓN MEDIA Año/Mes
2003	3.247	11.513.000,06	249,59	1.378	5.620.176,67	293,76	4.625	17.133.176,73	262,33
2004	3.170	11.399.075,02	253,77	1.403	5.771.904,07	296,94	4.573	17.170.979,09	266,81
2005	3.018	11.452.971,35	264,71	1.379	6.019.167,13	307,50	4.397	17.472.138,48	278,04
2006	2.960	11.547.342,45	275,36	1.399	6.237.386,18	319,25	4.359	17.784.728,63	289,31
2007	2.868	11.488.973,20	281,37	1.368	6.396.331,79	328,02	4.236	17.885.304,99	296,44
2008	2.726	11.855.063,26	301,36	1.329	6.670.209,20	350,88	4.055	18.525.272,46	317,49
ENERO	2.897	883.385,74	304,93	1.387	504.920,84	364,04	4.284	1.388.306,58	324,07
FEBRERO	2.698	815.938,71	302,42	1.326	466.864,73	352,09	4.024	1.282.803,44	318,79
MARZO	2.686	820.488,75	305,47	1.327	473.924,07	357,14	4.013	1.294.412,82	322,55
ABRIL	2.669	825.211,32	309,18	1.339	503.287,07	375,87	4.008	1.328.498,39	331,46
MAYO	2.656	817.753,51	307,89	1.332	488.980,46	367,10	3.988	1.306.733,97	327,67
JUNIO *	2.660	1.608.995,88	604,89	1.334	934.740,93	700,71	3.994	2.543.736,81	636,89
JULIO	2.651	810.708,22	305,81	1.326	484.092,14	365,08	3.977	1.294.800,36	325,57
AGOSTO	2.636	797.348,16	302,48	1.328	474.559,99	357,35	3.964	1.271.908,15	320,86
SETIEMBRE	2.619	800.492,24	305,65	1.325	467.025,96	352,47	3.944	1.267.518,20	321,38
OCTUBRE	2.580	799.379,41	309,84	1.322	476.788,12	360,66	3.902	1.276.167,53	327,05
NOVIEMBRE *	2.574	1.562.274,92	606,94	1.325	936.595,57	706,86	3.899	2.498.870,49	640,90
DICIEMBRE	2.546	793.284,39	311,58	1.320	472.475,93	357,94	3.866	1.265.760,32	327,41
C. ALQUILER 2008 (1)	19	6.783,00	--	12	4.284,00	--	31	11.067,00	--
C. ALQUILER 2009 (2)	8	3.332,00	--	12	5.100,00	--	20	8.432,00	--
<b>TOTAL 2009</b>	<b>2.546</b>	<b>11.345.376,25</b>	<b>305,51</b>	<b>1.320</b>	<b>6.693.639,81</b>	<b>358,38</b>	<b>3.866</b>	<b>18.039.016,06</b>	<b>323,19</b>

2009

\* Junto a la mensualidad se abona una paga extra.

(1) Incluye el número y el importe total abonado por el complemento previsto para el año 2008 a favor de los pensionistas no contributivos que residan en una vivienda alquilada.

(2) Incluye el número y el importe total abonado en el primer pago del complemento previsto para el año 2009 a favor de los pensionistas no contributivos que residan en una vivienda alquilada.

## PENSIONES NO CONTRIBUTIVAS DE LA SEGURIDAD SOCIAL (PNCs)

### EVOLUCIÓN DEL NÚMERO DE PENSIONES, DE IMPORTES BRUTOS Y DE PENSIÓN MEDIA

#### PROVINCIA DE TARRAGONA

	PNC DE JUBILACIÓN			PNC DE INVALIDEZ			TOTAL: JUBILACIÓN E INVALIDEZ		
	Nº DE PENSIONES	IMPORTE BRUTO	PENSIÓN MEDIA Año/Mes	Nº DE PENSIONES	IMPORTE BRUTO	PENSIÓN MEDIA Año/Mes	Nº DE PENSIONES	IMPORTE BRUTO	PENSIÓN MEDIA Año/Mes
2003	3.906	13.512.977,56	247,63	3.370	13.276.660,60	281,12	7.276	26.789.638,16	262,59
2004	3.864	13.665.492,30	251,79	3.307	13.493.109,11	289,09	7.171	27.158.601,41	269,04
2005	3.830	14.084.071,58	260,81	3.279	14.082.740,94	302,51	7.109	28.166.812,52	280,12
2006	3.738	14.372.536,01	270,89	3.290	14.491.829,25	312,71	7.028	28.864.365,26	290,39
2007	3.680	14.539.645,42	278,81	3.281	14.956.157,97	323,02	6.961	29.495.803,39	299,59
2008	3.584	15.344.559,75	298,75	3.201	15.953.159,02	346,62	6.785	31.297.718,77	321,38
ENERO	3.798	1.146.919,91	301,98	3.369	1.205.656,70	357,87	7.167	2.352.576,61	328,25
FEBRERO	3.586	1.092.554,27	304,67	3.203	1.166.626,30	364,23	6.789	2.259.180,57	332,77
MARZO	3.580	1.100.457,24	307,39	3.209	1.137.883,71	354,59	6.789	2.238.340,95	329,70
ABRIL	3.563	1.080.174,83	303,16	3.208	1.157.017,69	360,67	6.771	2.237.192,52	330,41
MAYO	3.564	1.079.368,35	302,85	3.198	1.160.212,25	362,79	6.762	2.239.580,60	331,20
JUNIO *	3.555	2.121.927,39	596,89	3.202	2.198.346,73	686,55	6.757	4.320.274,12	639,38
JULIO	3.548	1.092.401,35	307,89	3.214	1.181.415,95	367,58	6.762	2.273.817,30	336,26
AGOSTO	3.560	1.076.364,31	302,35	3.219	1.143.513,88	355,24	6.779	2.219.878,19	327,46
SETIEMBRE	3.548	1.070.003,18	301,58	3.215	1.128.798,23	351,10	6.763	2.198.801,41	325,12
OCTUBRE	3.488	1.062.827,06	304,71	3.201	1.216.068,74	379,90	6.689	2.278.895,80	340,69
NOVIEMBRE *	3.501	2.120.773,55	605,76	3.214	2.249.247,13	699,83	6.715	4.370.020,68	650,78
DICIEMBRE	3.511	1.114.947,66	317,56	3.236	1.209.279,98	373,70	6.747	2.324.227,64	344,48
C. ALQUILER 2008 (1)	24	8.568,00	--	41	14.637,00	--	65	23.205,00	--
C. ALQUILER 2009 (2)	27	11.475,00	--	43	18.275,00	--	70	29.750,00	--
<b>TOTAL 2009</b>	<b>3.511</b>	<b>15.178.762,10</b>	<b>304,06</b>	<b>3.236</b>	<b>16.186.979,29</b>	<b>358,15</b>	<b>6.747</b>	<b>31.365.741,39</b>	<b>329,75</b>

\* Junto a la mensualidad se abona una paga extra.

(1) Incluye el número y el importe total abonado por el complemento previsto para el año 2008 a favor de los pensionistas no contributivos que residan en una vivienda alquilada.

(2) Incluye el número y el importe total abonado en el primer pago del complemento previsto para el año 2009 a favor de los pensionistas no contributivos que residan en una vivienda alquilada.

## PENSIONES NO CONTRIBUTIVAS DE LA SEGURIDAD SOCIAL (PNCs)

### EVOLUCIÓN DEL NÚMERO DE PENSIONES, DE IMPORTES BRUTOS Y DE PENSIÓN MEDIA

#### COMUNIDAD VALENCIANA

	PNC DE JUBILACIÓN			PNC DE INVALIDEZ			TOTAL: JUBILACIÓN E INVALIDEZ		
	Nº DE PENSIONES	IMPORTE BRUTO	PENSIÓN MEDIA Año/Mes	Nº DE PENSIONES	IMPORTE BRUTO	PENSIÓN MEDIA Año/Mes	Nº DE PENSIONES	IMPORTE BRUTO	PENSIÓN MEDIA Año/Mes
2003	26.484	92.752.389,94	256,94	20.384	83.329.951,97	297,62	46.868	176.082.341,91	273,43
2004	26.716	95.117.070,95	250,94	20.705	84.819.703,46	290,96	47.421	179.936.774,41	268,34
2005	27.005	98.682.453,54	258,49	20.345	86.538.064,00	297,86	47.350	185.220.517,54	275,51
2006	27.065	103.289.899,73	269,70	20.621	90.688.161,66	312,56	47.686	193.978.061,39	288,17
2007	26.668	108.713.007,36	283,49	19.937	94.107.655,83	325,29	46.605	202.820.663,19	301,47
2008	26.581	113.167.211,28	301,60	19.605	95.926.416,83	345,73	46.186	209.093.628,11	320,36
ENERO	26.632	8.281.867,33	310,97	19.632	7.011.967,74	357,17	46.264	15.293.835,07	330,58
FEBRERO	26.706	8.309.924,16	311,16	19.672	7.067.119,52	359,25	46.378	15.377.043,68	331,56
MARZO	26.654	8.255.186,37	309,72	19.699	7.070.261,23	358,91	46.353	15.325.447,60	330,62
ABRIL	26.637	8.254.451,11	309,89	19.729	7.046.609,09	357,17	46.366	15.301.060,20	330,01
MAYO	26.674	8.307.421,65	311,44	19.813	7.237.821,81	365,31	46.487	15.545.243,46	334,40
JUNIO *	26.738	16.338.418,26	611,06	19.875	13.828.961,43	695,80	46.613	30.167.379,69	647,19
JULIO	26.718	8.347.747,20	312,44	19.878	7.167.457,38	360,57	46.596	15.515.204,58	332,97
AGOSTO	26.757	8.271.134,05	309,12	19.966	7.329.951,45	367,12	46.723	15.601.085,50	333,91
SETIEMBRE	26.716	8.234.579,65	308,23	19.952	7.046.542,36	353,17	46.668	15.281.122,01	327,44
OCTUBRE	26.701	8.272.595,04	309,82	20.006	7.193.684,29	359,58	46.707	15.466.279,33	331,13
NOVIEMBRE *	26.714	16.414.083,10	614,44	20.024	13.930.697,85	695,70	46.738	30.344.780,95	649,25
DICIEMBRE	26.659	8.423.180,57	315,96	20.029	7.149.199,89	356,94	46.688	15.572.380,46	333,54
C. ALQUILER 2008 (1)	203	72.471,00	--	215	76.755,00	--	418	149.226,00	--
C. ALQUILER 2009 (2)	168	71.400,00	--	169	71.825,00	--	337	143.225,00	--
<b>TOTAL 2009</b>	<b>26.659</b>	<b>115.854.459,49</b>	<b>309,59</b>	<b>20.029</b>	<b>99.228.854,04</b>	<b>356,19</b>	<b>46.688</b>	<b>215.083.313,53</b>	<b>329,47</b>

2009

\* Junto a la mensualidad se abona una paga extra.

(1) Incluye el número y el importe total abonado por el complemento previsto para el año 2008 a favor de los pensionistas no contributivos que residan en una vivienda alquilada.

(2) Incluye el número y el importe total abonado en el primer pago del complemento previsto para el año 2009 a favor de los pensionistas no contributivos que residan en una vivienda alquilada.

## PENSIONES NO CONTRIBUTIVAS DE LA SEGURIDAD SOCIAL (PNCs)

### EVOLUCIÓN DEL NÚMERO DE PENSIONES, DE IMPORTES BRUTOS Y DE PENSIÓN MEDIA

#### PROVINCIA DE ALICANTE

	PNC DE JUBILACIÓN			PNC DE INVALIDEZ			TOTAL: JUBILACIÓN E INVALIDEZ		
	Nº DE PENSIONES	IMPORTE BRUTO	PENSIÓN MEDIA Año/Mes	Nº DE PENSIONES	IMPORTE BRUTO	PENSIÓN MEDIA Año/Mes	Nº DE PENSIONES	IMPORTE BRUTO	PENSIÓN MEDIA Año/Mes
2003	8.858	30.005.280,86	244,63	6.557	25.867.234,20	279,87	15.415	55.872.515,06	259,35
2004	8.997	31.497.288,93	247,96	6.513	26.815.269,17	289,18	15.510	58.312.558,10	265,36
2005	9.155	33.192.491,97	257,65	6.443	27.535.730,09	299,96	15.598	60.728.222,06	275,26
2006	9.204	35.019.441,22	270,25	6.526	28.792.360,35	314,67	15.730	63.811.801,57	288,63
2007	9.130	36.751.573,92	281,94	6.407	30.298.717,31	333,56	15.537	67.050.291,23	303,14
2008	9.265	38.794.806,25	298,79	6.410	31.305.408,12	346,48	15.675	70.100.214,37	318,37
ENERO	9.280	2.870.298,96	309,30	6.403	2.261.649,60	353,22	15.683	5.131.948,56	327,23
FEBRERO	9.298	2.888.326,65	310,64	6.391	2.281.600,47	357,00	15.689	5.169.927,12	329,53
MARZO	9.302	2.863.220,39	307,81	6.395	2.275.157,47	355,77	15.697	5.138.377,86	327,35
ABRIL	9.325	2.886.544,17	309,55	6.405	2.302.783,22	359,53	15.730	5.189.327,39	329,90
MAYO	9.345	2.875.906,72	307,75	6.451	2.379.367,64	368,84	15.796	5.255.274,36	332,70
JUNIO *	9.366	5.701.136,92	608,71	6.472	4.545.651,15	702,36	15.838	10.246.788,07	646,97
JULIO	9.391	2.897.241,23	308,51	6.491	2.358.353,83	363,33	15.882	5.255.595,06	330,92
AGOSTO	9.421	2.887.077,68	306,45	6.520	2.374.092,44	364,12	15.941	5.261.170,12	330,04
SETIEMBRE	9.389	2.873.039,27	306,00	6.511	2.353.158,62	361,41	15.900	5.226.197,89	328,69
OCTUBRE	9.376	2.901.991,84	309,51	6.483	2.321.168,61	358,04	15.859	5.223.160,45	329,35
NOVIEMBRE *	9.394	5.786.039,10	615,93	6.503	4.582.657,60	704,70	15.897	10.368.696,70	652,24
DICIEMBRE	9.368	3.037.264,32	324,22	6.508	2.348.310,68	360,83	15.876	5.385.575,00	339,23
C. ALQUILER 2008 (1)	61	21.777,00	--	45	16.065,00	--	106	37.842,00	--
C. ALQUILER 2009 (2)	46	19.550,00	--	23	9.775,00	--	69	29.325,00	--
<b>TOTAL 2009</b>	<b>9.368</b>	<b>40.509.414,25</b>	<b>308,88</b>	<b>6.508</b>	<b>32.409.791,33</b>	<b>357,80</b>	<b>15.876</b>	<b>72.919.205,58</b>	<b>328,87</b>

\* Junto a la mensualidad se abona una paga extra.

(1) Incluye el número y el importe total abonado por el complemento previsto para el año 2008 a favor de los pensionistas no contributivos que residan en una vivienda alquilada.

(2) Incluye el número y el importe total abonado en el primer pago del complemento previsto para el año 2009 a favor de los pensionistas no contributivos que residan en una vivienda alquilada.

## PENSIONES NO CONTRIBUTIVAS DE LA SEGURIDAD SOCIAL (PNCs)

### EVOLUCIÓN DEL NÚMERO DE PENSIONES, DE IMPORTES BRUTOS Y DE PENSIÓN MEDIA

#### PROVINCIA DE CASTELLÓN

	PNC DE JUBILACIÓN			PNC DE INVALIDEZ			TOTAL: JUBILACIÓN E INVALIDEZ		
	Nº DE PENSIONES	IMPORTE BRUTO	PENSIÓN MEDIA Año/Mes	Nº DE PENSIONES	IMPORTE BRUTO	PENSIÓN MEDIA Año/Mes	Nº DE PENSIONES	IMPORTE BRUTO	PENSIÓN MEDIA Año/Mes
2003	1.451	4.841.852,46	239,24	2.017	7.923.819,44	280,99	3.468	12.765.671,90	262,46
2004	1.434	5.020.811,64	242,96	2.035	8.274.294,22	288,24	3.469	13.295.105,86	269,29
2005	1.441	5.270.918,13	256,52	1.948	8.505.002,06	301,92	3.389	13.775.920,19	282,77
2006	1.427	5.427.580,08	266,08	1.969	8.830.152,79	315,51	3.396	14.257.732,87	294,67
2007	1.482	5.854.497,29	282,01	1.965	9.163.295,53	326,04	3.447	15.017.792,82	307,34
2008	1.467	6.152.264,20	297,77	1.974	9.574.232,60	345,45	3.441	15.726.496,80	325,08
ENERO	1.471	454.349,88	308,87	1.972	694.239,83	352,05	3.443	1.148.589,71	333,60
FEBRERO	1.475	465.269,24	315,44	1.983	711.700,06	358,90	3.458	1.176.969,30	340,36
MARZO	1.474	451.005,17	305,97	1.985	707.883,68	356,62	3.459	1.158.888,85	335,04
ABRIL	1.470	457.885,72	311,49	1.988	719.822,11	362,08	3.458	1.177.707,83	340,57
MAYO	1.463	460.075,78	314,47	1.971	701.622,65	355,97	3.434	1.161.698,43	338,29
JUNIO *	1.466	882.115,49	601,72	1.975	1.361.543,00	689,39	3.441	2.243.658,49	652,04
JULIO	1.475	474.845,65	321,93	1.978	729.320,89	368,72	3.453	1.204.166,54	348,73
AGOSTO	1.479	465.946,32	315,04	1.997	741.853,73	371,48	3.476	1.207.800,05	347,47
SETIEMBRE	1.482	458.997,94	309,72	2.007	704.476,76	351,01	3.489	1.163.474,70	333,47
OCTUBRE	1.486	464.915,69	312,86	2.033	731.194,84	359,66	3.519	1.196.110,53	339,90
NOVIEMBRE *	1.492	897.635,09	601,63	2.030	1.387.176,98	683,34	3.522	2.284.812,07	648,73
DICIEMBRE	1.500	462.818,46	308,55	2.048	734.869,99	358,82	3.548	1.197.688,45	337,57
C. ALQUILER 2008 (1)	17	6.069,00	--	31	11.067,00	--	48	17.136,00	--
C. ALQUILER 2009 (2)	14	5.950,00	--	31	13.175,00	--	45	19.125,00	--
<b>TOTAL 2009</b>	<b>1.500</b>	<b>6.407.879,43</b>	<b>309,12</b>	<b>2.048</b>	<b>9.949.946,52</b>	<b>354,86</b>	<b>3.548</b>	<b>16.357.825,95</b>	<b>335,41</b>

2009

\* Junto a la mensualidad se abona una paga extra.

(1) Incluye el número y el importe total abonado por el complemento previsto para el año 2008 a favor de los pensionistas no contributivos que residan en una vivienda alquilada.

(2) Incluye el número y el importe total abonado en el primer pago del complemento previsto para el año 2009 a favor de los pensionistas no contributivos que residan en una vivienda alquilada.

## PENSIONES NO CONTRIBUTIVAS DE LA SEGURIDAD SOCIAL (PNCs)

### EVOLUCIÓN DEL NÚMERO DE PENSIONES, DE IMPORTES BRUTOS Y DE PENSIÓN MEDIA

#### PROVINCIA DE VALENCIA

	PNC DE JUBILACIÓN			PNC DE INVALIDEZ			TOTAL: JUBILACIÓN E INVALIDEZ		
	Nº DE PENSIONES	IMPORTE BRUTO	PENSIÓN MEDIA Año/Mes	Nº DE PENSIONES	IMPORTE BRUTO	PENSIÓN MEDIA Año/Mes	Nº DE PENSIONES	IMPORTE BRUTO	PENSIÓN MEDIA Año/Mes
2003	16.175	57.905.256,62	265,50	11.810	49.538.898,33	310,97	27.985	107.444.154,95	282,92
2004	16.285	58.598.970,38	253,29	12.157	49.730.140,07	292,40	28.442	108.329.110,45	269,86
2005	16.409	60.219.043,44	259,13	11.954	50.497.331,85	296,06	28.363	110.716.375,29	274,76
2006	16.434	62.842.878,43	269,70	12.126	53.065.648,52	310,94	28.560	115.908.526,95	287,14
2007	16.056	66.106.936,15	284,49	11.565	54.645.642,99	320,76	27.621	120.752.579,14	299,83
2008	15.849	68.220.140,83	301,60	11.221	55.046.776,11	345,73	27.070	123.266.916,94	320,36
ENERO	15.881	4.957.218,49	312,15	11.257	4.056.078,31	360,32	27.138	9.013.296,80	332,13
FEBRERO	15.933	4.956.328,27	311,07	11.298	4.073.818,99	360,58	27.231	9.030.147,26	331,61
MARZO	15.878	4.940.960,81	311,18	11.319	4.087.220,08	361,09	27.197	9.028.180,89	331,96
ABRIL	15.842	4.910.021,22	309,94	11.336	4.024.003,76	354,98	27.178	8.934.024,98	328,72
MAYO	15.866	4.971.439,15	313,34	11.391	4.156.831,52	364,92	27.257	9.128.270,67	334,90
JUNIO *	15.906	9.755.165,85	613,30	11.428	7.921.767,28	693,19	27.334	17.676.933,13	646,70
JULIO	15.852	4.975.660,32	313,88	11.409	4.079.782,66	357,59	27.261	9.055.442,98	332,18
AGOSTO	15.857	4.918.110,05	310,15	11.449	4.214.005,28	368,07	27.306	9.132.115,33	334,44
SETIEMBRE	15.845	4.902.542,44	309,41	11.434	3.988.906,98	348,86	27.279	8.891.449,42	325,94
OCTUBRE	15.839	4.905.687,51	309,72	11.490	4.141.320,84	360,43	27.329	9.047.008,35	331,04
NOVIEMBRE *	15.828	9.730.408,91	614,76	11.491	7.960.863,27	692,79	27.319	17.691.272,18	647,58
DICIEMBRE	15.791	4.923.097,79	311,77	11.473	4.066.019,22	354,40	27.264	8.989.117,01	329,71
C. ALQUILER 2008 (1)	125	44.625,00	--	139	49.623,00	--	264	94.248,00	--
C. ALQUILER 2009 (2)	108	45.900,00	--	115	48.875,00	--	223	94.775,00	--
<b>TOTAL 2009</b>	<b>15.791</b>	<b>68.937.165,81</b>	<b>310,05</b>	<b>11.473</b>	<b>56.869.116,19</b>	<b>355,52</b>	<b>27.264</b>	<b>125.806.282,00</b>	<b>329,06</b>

\* Junto a la mensualidad se abona una paga extra.

(1) Incluye el número y el importe total abonado por el complemento previsto para el año 2008 a favor de los pensionistas no contributivos que residan en una vivienda alquilada.

(2) Incluye el número y el importe total abonado en el primer pago del complemento previsto para el año 2009 a favor de los pensionistas no contributivos que residan en una vivienda alquilada.

## PENSIONES NO CONTRIBUTIVAS DE LA SEGURIDAD SOCIAL (PNCs)

### EVOLUCIÓN DEL NÚMERO DE PENSIONES, DE IMPORTES BRUTOS Y DE PENSIÓN MEDIA

#### COMUNIDAD DE EXTREMADURA

	PNC DE JUBILACIÓN			PNC DE INVALIDEZ			TOTAL: JUBILACIÓN E INVALIDEZ		
	Nº DE PENSIONES	IMPORTE BRUTO	PENSIÓN MEDIA Año/Mes	Nº DE PENSIONES	IMPORTE BRUTO	PENSIÓN MEDIA Año/Mes	Nº DE PENSIONES	IMPORTE BRUTO	PENSIÓN MEDIA Año/Mes
2003	11.163	41.691.308,77	264,76	6.035	25.866.185,51	307,17	17.198	67.557.494,28	277,13
2004	11.165	42.082.289,27	264,63	6.249	26.284.380,65	300,88	17.414	68.366.669,92	277,48
2005	10.864	42.781.239,92	276,64	6.176	27.227.416,48	311,46	17.040	70.008.656,40	289,22
2006	10.387	42.265.935,96	284,27	6.180	27.961.096,80	324,42	16.567	70.227.032,76	299,00
2007	9.964	43.762.457,66	301,57	6.124	29.657.395,93	339,05	16.088	73.419.853,59	315,66
2008	9.771	44.367.670,26	320,35	6.120	30.564.818,22	354,53	15.891	74.932.488,48	333,45
ENERO	9.716	3.088.835,50	317,91	6.059	2.102.800,61	347,05	15.775	5.191.636,11	329,11
FEBRERO	9.720	3.233.989,23	332,71	6.052	2.217.845,25	366,46	15.772	5.451.834,48	345,67
MARZO	9.699	3.185.181,29	328,40	6.015	2.157.942,09	358,76	15.714	5.343.123,38	340,02
ABRIL	9.681	3.170.568,52	327,50	6.042	2.210.377,55	365,84	15.723	5.380.946,07	342,23
MAYO	9.673	3.138.423,73	324,45	6.094	2.229.721,77	365,89	15.767	5.368.145,50	340,47
JUNIO *	9.657	6.184.153,50	640,38	6.074	4.272.397,73	703,39	15.731	10.456.551,23	664,71
JULIO	9.565	3.121.836,18	326,38	6.054	2.187.004,85	361,25	15.619	5.308.841,03	339,90
AGOSTO	9.541	3.093.329,64	324,21	6.049	2.185.598,19	361,32	15.590	5.278.927,83	338,61
SETIEMBRE	9.563	3.135.582,50	327,89	6.036	2.145.366,34	355,43	15.599	5.280.948,84	338,54
OCTUBRE	9.563	3.085.807,77	322,68	6.046	2.159.735,11	357,22	15.609	5.245.542,88	336,06
NOVIEMBRE *	9.564	6.126.735,02	640,60	6.053	4.292.548,58	709,16	15.617	10.419.283,60	667,18
DICIEMBRE	9.517	3.143.942,74	330,35	6.056	2.204.077,65	363,95	15.573	5.348.020,39	343,42
C. ALQUILER 2008 (1)	19	6.783,00	--	52	18.564,00	--	71	25.347,00	--
C. ALQUILER 2009 (2)	41	17.425,00	--	61	25.925,00	--	102	43.350,00	--
<b>TOTAL 2009</b>	<b>9.517</b>	<b>43.732.593,62</b>	<b>324,53</b>	<b>6.056</b>	<b>30.409.904,72</b>	<b>358,27</b>	<b>15.573</b>	<b>74.142.498,34</b>	<b>337,56</b>

\* Junto a la mensualidad se abona una paga extra.

(1) Incluye el número y el importe total abonado por el complemento previsto para el año 2008 a favor de los pensionistas no contributivos que residan en una vivienda alquilada.

(2) Incluye el número y el importe total abonado en el primer pago del complemento previsto para el año 2009 a favor de los pensionistas no contributivos que residan en una vivienda alquilada.



## PENSIONES NO CONTRIBUTIVAS DE LA SEGURIDAD SOCIAL (PNCs)

### EVOLUCIÓN DEL NÚMERO DE PENSIONES, DE IMPORTES BRUTOS Y DE PENSIÓN MEDIA

#### PROVINCIA DE BADAJOZ

	PNC DE JUBILACIÓN			PNC DE INVALIDEZ			TOTAL: JUBILACIÓN E INVALIDEZ		
	Nº DE PENSIONES	IMPORTE BRUTO	PENSIÓN MEDIA Año/Mes	Nº DE PENSIONES	IMPORTE BRUTO	PENSIÓN MEDIA Año/Mes	Nº DE PENSIONES	IMPORTE BRUTO	PENSIÓN MEDIA Año/Mes
2003	7.785	29.131.469,47	265,21	4.194	17.781.219,96	303,88	11.979	46.912.689,43	276,23
2004	7.742	29.477.011,24	266,20	4.311	18.045.550,29	298,27	12.053	47.522.561,53	277,54
2005	7.525	29.902.458,65	279,14	4.239	18.647.953,40	310,05	11.764	48.550.412,05	290,26
2006	7.212	29.669.248,06	287,49	4.214	19.112.055,72	324,28	11.426	48.781.303,78	300,86
2007	6.914	30.577.862,91	303,33	4.165	20.137.515,23	337,67	11.079	50.715.378,14	316,09
2008	6.802	31.149.277,66	323,17	4.157	20.688.456,65	353,28	10.959	51.837.734,31	334,55
ENERO	6.762	2.153.337,87	318,45	4.111	1.414.282,61	344,02	10.873	3.567.620,48	328,12
FEBRERO	6.777	2.278.217,82	336,17	4.110	1.511.618,18	367,79	10.887	3.789.836,00	348,11
MARZO	6.762	2.220.014,05	328,31	4.079	1.438.767,51	352,73	10.841	3.658.781,56	337,49
ABRIL	6.744	2.205.293,03	327,00	4.100	1.494.269,56	364,46	10.844	3.699.562,59	341,16
MAYO	6.724	2.173.812,05	323,29	4.130	1.502.565,75	363,82	10.854	3.676.377,80	338,71
JUNIO *	6.714	4.319.404,78	643,34	4.113	2.873.164,90	698,56	10.827	7.192.569,68	664,32
JULIO	6.648	2.169.677,25	326,37	4.096	1.476.946,88	360,58	10.744	3.646.624,13	339,41
AGOSTO	6.644	2.170.030,41	326,62	4.092	1.480.788,95	361,87	10.736	3.650.819,36	340,05
SETIEMBRE	6.659	2.181.437,13	327,59	4.087	1.450.343,67	354,87	10.746	3.631.780,80	337,97
OCTUBRE	6.657	2.152.006,06	323,27	4.088	1.446.554,63	353,85	10.745	3.598.560,69	334,91
NOVIEMBRE *	6.659	4.268.885,55	641,07	4.101	2.902.088,59	707,65	10.760	7.170.974,14	666,45
DICIEMBRE	6.627	2.199.121,23	331,84	4.100	1.494.618,97	364,54	10.727	3.693.740,20	344,34
C. ALQUILER 2008 (1)	9	3.213,00	--	30	10.710,00	--	39	13.923,00	--
C. ALQUILER 2009 (2)	28	11.900,00	--	45	19.125,00	--	73	31.025,00	--
<b>TOTAL 2009</b>	<b>6.627</b>	<b>30.506.350,23</b>	<b>325,24</b>	<b>4.100</b>	<b>20.515.845,20</b>	<b>356,77</b>	<b>10.727</b>	<b>51.022.195,43</b>	<b>337,22</b>

\* Junto a la mensualidad se abona una paga extra.

(1) Incluye el número y el importe total abonado por el complemento previsto para el año 2008 a favor de los pensionistas no contributivos que residan en una vivienda alquilada.

(2) Incluye el número y el importe total abonado en el primer pago del complemento previsto para el año 2009 a favor de los pensionistas no contributivos que residan en una vivienda alquilada.

## PENSIONES NO CONTRIBUTIVAS DE LA SEGURIDAD SOCIAL (PNCs)

### EVOLUCIÓN DEL NÚMERO DE PENSIONES, DE IMPORTES BRUTOS Y DE PENSIÓN MEDIA

#### PROVINCIA DE CÁCERES

	PNC DE JUBILACIÓN			PNC DE INVALIDEZ			TOTAL: JUBILACIÓN E INVALIDEZ		
	Nº DE PENSIONES	IMPORTE BRUTO	PENSIÓN MEDIA Año/Mes	Nº DE PENSIONES	IMPORTE BRUTO	PENSIÓN MEDIA Año/Mes	Nº DE PENSIONES	IMPORTE BRUTO	PENSIÓN MEDIA Año/Mes
2003	3.378	12.559.839,30	263,73	1.841	8.084.965,55	314,63	5.219	20.644.804,85	279,19
2004	3.423	12.605.278,03	261,02	1.938	8.238.830,36	306,76	5.361	20.844.108,39	277,37
2005	3.339	12.878.781,27	271,00	1.937	8.579.463,08	314,58	5.276	21.458.244,35	286,89
2006	3.175	12.596.687,90	276,94	1.966	8.849.041,08	324,71	5.141	21.445.728,98	294,84
2007	3.050	13.184.594,75	297,59	1.959	9.519.880,70	341,96	5.009	22.704.475,45	314,71
2008	2.969	13.218.392,60	313,88	1.963	9.876.361,57	357,17	4.932	23.094.754,17	331,02
ENERO	2.954	935.497,63	316,69	1.948	688.518,00	353,45	4.902	1.624.015,63	331,30
FEBRERO	2.943	955.771,41	324,76	1.942	706.227,07	363,66	4.885	1.661.998,48	340,22
MARZO	2.937	965.167,24	328,62	1.936	719.174,58	371,47	4.873	1.684.341,82	345,65
ABRIL	2.937	965.275,49	328,66	1.942	716.107,99	368,75	4.879	1.681.383,48	344,62
MAYO	2.949	964.611,68	327,10	1.964	727.156,02	370,24	4.913	1.691.767,70	344,35
JUNIO *	2.943	1.864.748,72	633,62	1.961	1.399.232,83	713,53	4.904	3.263.981,55	665,58
JULIO	2.917	952.158,93	326,42	1.958	710.057,97	362,64	4.875	1.662.216,90	340,97
AGOSTO	2.897	923.299,23	318,71	1.957	704.809,24	360,15	4.854	1.628.108,47	335,42
SETIEMBRE	2.904	954.145,37	328,56	1.949	695.022,67	356,60	4.853	1.649.168,04	339,82
OCTUBRE	2.906	933.801,71	321,34	1.958	713.180,48	364,24	4.864	1.646.982,19	338,61
NOVIEMBRE *	2.905	1.857.849,47	639,54	1.952	1.390.459,99	712,33	4.857	3.248.309,46	668,79
DICIEMBRE	2.890	944.821,51	326,93	1.956	709.458,68	362,71	4.846	1.654.280,19	341,37
C. ALQUILER 2008 (1)	10	3.570,00	--	22	7.854,00	--	32	11.424,00	--
C. ALQUILER 2009 (2)	13	5.525,00	--	16	6.800,00	--	29	12.325,00	--
<b>TOTAL 2009</b>	<b>2.890</b>	<b>13.226.243,39</b>	<b>322,92</b>	<b>1.956</b>	<b>9.894.059,52</b>	<b>361,41</b>	<b>4.846</b>	<b>23.120.302,91</b>	<b>338,33</b>

2009

\* Junto a la mensualidad se abona una paga extra.

(1) Incluye el número y el importe total abonado por el complemento previsto para el año 2008 a favor de los pensionistas no contributivos que residan en una vivienda alquilada.

(2) Incluye el número y el importe total abonado en el primer pago del complemento previsto para el año 2009 a favor de los pensionistas no contributivos que residan en una vivienda alquilada.

## PENSIONES NO CONTRIBUTIVAS DE LA SEGURIDAD SOCIAL (PNCs)

### EVOLUCIÓN DEL NÚMERO DE PENSIONES, DE IMPORTES BRUTOS Y DE PENSIÓN MEDIA

#### COMUNIDAD DE GALICIA

	PNC DE JUBILACIÓN			PNC DE INVALIDEZ			TOTAL: JUBILACIÓN E INVALIDEZ		
	Nº DE PENSIONES	IMPORTE BRUTO	PENSIÓN MEDIA Año/Mes	Nº DE PENSIONES	IMPORTE BRUTO	PENSIÓN MEDIA Año/Mes	Nº DE PENSIONES	IMPORTE BRUTO	PENSIÓN MEDIA Año/Mes
2003	33.096	116.979.004,04	252,06	21.400	85.709.723,81	282,43	54.496	202.688.727,85	263,36
2004	32.955	120.814.133,12	257,05	21.232	87.623.571,65	289,46	54.187	208.437.704,77	269,75
2005	32.614	126.386.596,74	272,03	20.671	90.055.920,08	303,72	53.285	216.442.516,82	284,38
2006	32.229	128.220.290,92	280,15	20.091	90.651.717,99	315,33	52.320	218.872.008,91	293,72
2007	31.476	134.035.146,42	294,81	19.515	93.226.408,50	329,71	50.991	227.261.554,92	308,20
2008	30.675	135.267.418,11	309,86	18.746	93.004.038,02	345,47	49.421	228.271.456,13	323,44
ENERO	30.687	9.945.901,04	324,11	18.694	6.811.832,04	364,39	49.381	16.757.733,08	339,36
FEBRERO	30.693	9.696.543,13	315,92	18.625	6.510.006,38	349,53	49.318	16.206.549,51	328,61
MARZO	30.625	9.820.556,09	320,67	18.612	6.728.987,14	361,54	49.237	16.549.543,23	336,12
ABRIL	30.546	9.781.296,72	320,22	18.555	6.552.293,16	353,13	49.101	16.333.589,88	332,65
MAYO	30.442	9.694.318,49	318,45	18.513	6.611.821,92	357,14	48.955	16.306.140,41	333,08
JUNIO *	30.365	19.060.937,00	627,73	18.423	12.953.177,62	703,10	48.788	32.014.114,62	656,19
JULIO	30.223	9.675.140,33	320,13	18.334	6.539.381,69	356,68	48.557	16.214.522,02	333,93
AGOSTO	30.082	9.619.456,58	319,77	18.293	6.605.400,18	361,09	48.375	16.224.856,76	335,40
SETIEMBRE	30.047	9.601.646,60	319,55	18.253	6.488.900,83	355,50	48.300	16.090.547,43	333,14
OCTUBRE	29.932	9.477.258,97	316,63	18.176	6.424.003,42	353,43	48.108	15.901.262,39	330,53
NOVIEMBRE *	29.870	18.842.495,45	630,82	18.150	12.757.571,66	702,90	48.020	31.600.067,11	658,06
DICIEMBRE	29.796	9.651.462,16	323,92	18.144	6.615.998,63	364,64	47.940	16.267.460,79	339,33
C. ALQUILER 2008 (1)	176	62.832,00	--	184	65.688,00	--	360	128.520,00	--
C. ALQUILER 2009 (2)	215	91.375,00	--	273	116.025,00	--	488	207.400,00	--
<b>TOTAL 2009</b>	<b>29.796</b>	<b>135.021.219,56</b>	<b>318,42</b>	<b>18.144</b>	<b>91.781.087,67</b>	<b>355,93</b>	<b>47.940</b>	<b>226.802.307,23</b>	<b>332,60</b>

\* Junto a la mensualidad se abona una paga extra.

(1) Incluye el número y el importe total abonado por el complemento previsto para el año 2008 a favor de los pensionistas no contributivos que residan en una vivienda alquilada.

(2) Incluye el número y el importe total abonado en el primer pago del complemento previsto para el año 2009 a favor de los pensionistas no contributivos que residan en una vivienda alquilada.

## PENSIONES NO CONTRIBUTIVAS DE LA SEGURIDAD SOCIAL (PNCs)

### EVOLUCIÓN DEL NÚMERO DE PENSIONES, DE IMPORTES BRUTOS Y DE PENSIÓN MEDIA

#### PROVINCIA DE A CORUÑA

	PNC DE JUBILACIÓN			PNC DE INVALIDEZ			TOTAL: JUBILACIÓN E INVALIDEZ		
	Nº DE PENSIONES	IMPORTE BRUTO	PENSIÓN MEDIA Año/Mes	Nº DE PENSIONES	IMPORTE BRUTO	PENSIÓN MEDIA Año/Mes	Nº DE PENSIONES	IMPORTE BRUTO	PENSIÓN MEDIA Año/Mes
2003	14.263	50.625.661,08	251,41	8.739	34.655.711,72	278,38	23.002	85.281.372,80	261,16
2004	14.121	51.936.607,68	257,04	8.613	35.314.547,30	286,19	22.734	87.251.154,98	268,09
2005	13.865	53.871.074,94	272,01	8.317	35.834.683,29	300,10	22.182	89.705.758,23	282,57
2006	13.650	54.235.002,60	279,93	8.048	35.892.510,84	311,51	21.698	90.127.513,44	291,71
2007	13.230	56.368.008,28	294,59	7.691	36.613.528,66	326,25	20.921	92.981.536,94	306,30
2008	12.896	57.076.301,17	310,49	7.332	36.210.361,62	342,02	20.228	93.286.662,79	322,00
ENERO	12.887	4.156.867,65	322,56	7.285	2.589.799,94	355,50	20.172	6.746.667,59	334,46
FEBRERO	12.882	4.098.884,07	318,19	7.250	2.531.924,15	349,23	20.132	6.630.808,22	329,37
MARZO	12.834	4.130.160,24	321,81	7.271	2.630.273,28	361,75	20.105	6.760.433,52	336,26
ABRIL	12.813	4.134.936,78	322,71	7.242	2.549.398,05	352,03	20.055	6.684.334,83	333,30
MAYO	12.740	4.072.990,55	319,70	7.218	2.551.708,50	353,52	19.958	6.624.699,05	331,93
JUNIO *	12.712	7.999.566,12	629,29	7.202	5.022.548,14	697,38	19.914	13.022.114,26	653,92
JULIO	12.615	4.018.168,33	318,52	7.155	2.544.178,34	355,58	19.770	6.562.346,67	331,93
AGOSTO	12.558	4.022.336,96	320,30	7.117	2.529.924,99	355,48	19.675	6.552.261,95	333,02
SETIEMBRE	12.521	4.001.563,32	319,59	7.093	2.494.824,68	351,73	19.614	6.496.388,00	331,21
OCTUBRE	12.457	3.977.436,79	319,29	7.048	2.461.630,17	349,27	19.505	6.439.066,96	330,12
NOVIEMBRE *	12.397	7.859.717,85	634,00	7.005	4.873.786,57	695,76	19.402	12.733.504,42	656,30
DICIEMBRE	12.396	3.997.343,34	322,47	6.992	2.542.730,01	363,66	19.388	6.540.073,35	337,33
C. ALQUILER 2008 (1)	76	27.132,00	--	85	30.345,00	--	161	57.477,00	--
C. ALQUILER 2009 (2)	74	31.450,00	--	115	48.875,00	--	189	80.325,00	--
<b>TOTAL 2009</b>	<b>12.396</b>	<b>56.528.554,00</b>	<b>319,17</b>	<b>6.992</b>	<b>35.401.946,82</b>	<b>352,92</b>	<b>19.388</b>	<b>91.930.500,82</b>	<b>331,37</b>

\* Junto a la mensualidad se abona una paga extra.

(1) Incluye el número y el importe total abonado por el complemento previsto para el año 2008 a favor de los pensionistas no contributivos que residan en una vivienda alquilada.

(2) Incluye el número y el importe total abonado en el primer pago del complemento previsto para el año 2009 a favor de los pensionistas no contributivos que residan en una vivienda alquilada.

## PENSIONES NO CONTRIBUTIVAS DE LA SEGURIDAD SOCIAL (PNCs)

### EVOLUCIÓN DEL NÚMERO DE PENSIONES, DE IMPORTES BRUTOS Y DE PENSIÓN MEDIA

#### PROVINCIA DE LUGO

	PNC DE JUBILACIÓN			PNC DE INVALIDEZ			TOTAL: JUBILACIÓN E INVALIDEZ		
	Nº DE PENSIONES	IMPORTE BRUTO	PENSIÓN MEDIA Año/Mes	Nº DE PENSIONES	IMPORTE BRUTO	PENSIÓN MEDIA Año/Mes	Nº DE PENSIONES	IMPORTE BRUTO	PENSIÓN MEDIA Año/Mes
2003	3.860	13.491.215,00	251,52	2.349	9.463.222,98	282,98	6.209	22.954.437,98	263,19
2004	3.892	14.202.257,66	258,30	2.337	9.645.102,82	291,23	6.229	23.847.360,48	270,68
2005	3.909	15.093.405,10	271,89	2.271	9.914.603,99	303,55	6.180	25.008.009,09	283,63
2006	3.891	15.496.206,88	281,46	2.192	9.882.395,88	314,49	6.083	25.378.602,76	293,46
2007	3.842	16.445.614,66	297,01	2.113	10.118.329,11	329,46	5.955	26.563.943,77	308,59
2008	3.785	16.731.496,58	312,30	2.030	10.066.860,48	348,11	5.815	26.798.357,06	324,85
ENERO	3.807	1.228.028,73	322,57	2.032	731.666,62	360,07	5.839	1.959.695,35	335,62
FEBRERO	3.819	1.218.943,84	319,18	2.024	715.686,71	353,60	5.843	1.934.630,55	331,10
MARZO	3.800	1.212.277,79	319,02	2.017	712.393,70	353,19	5.817	1.924.671,49	330,87
ABRIL	3.780	1.199.259,26	317,26	2.016	711.063,49	352,71	5.796	1.910.322,75	329,59
MAYO	3.780	1.209.063,22	319,86	2.010	717.337,43	356,88	5.790	1.926.400,65	332,71
JUNIO *	3.764	2.376.225,97	631,30	1.988	1.401.782,77	705,12	5.752	3.778.008,74	656,82
JULIO	3.770	1.219.851,39	323,57	1.983	710.314,99	358,20	5.753	1.930.166,38	335,51
AGOSTO	3.749	1.207.862,58	322,18	1.967	698.034,70	354,87	5.716	1.905.897,28	333,43
SETIEMBRE	3.736	1.191.273,87	318,86	1.964	710.832,35	361,93	5.700	1.902.106,22	333,70
OCTUBRE	3.743	1.197.010,73	319,80	1.977	719.286,69	363,83	5.720	1.916.297,42	335,02
NOVIEMBRE *	3.746	2.383.950,84	636,40	1.977	1.395.848,81	706,04	5.723	3.779.799,65	660,46
DICIEMBRE	3.723	1.192.188,15	320,22	1.978	717.964,88	362,98	5.701	1.910.153,03	335,06
C. ALQUILER 2008 (1)	17	6.069,00	--	29	10.353,00	--	46	16.422,00	--
C. ALQUILER 2009 (2)	18	7.650,00	--	22	9.350,00	--	40	17.000,00	--
<b>TOTAL 2009</b>	<b>3.723</b>	<b>16.849.655,37</b>	<b>319,30</b>	<b>1.978</b>	<b>9.961.916,14</b>	<b>356,39</b>	<b>5.701</b>	<b>26.811.571,51</b>	<b>332,13</b>

2009

\* Junto a la mensualidad se abona una paga extra.

(1) Incluye el número y el importe total abonado por el complemento previsto para el año 2008 a favor de los pensionistas no contributivos que residan en una vivienda alquilada.

(2) Incluye el número y el importe total abonado en el primer pago del complemento previsto para el año 2009 a favor de los pensionistas no contributivos que residan en una vivienda alquilada.

## PENSIONES NO CONTRIBUTIVAS DE LA SEGURIDAD SOCIAL (PNCs)

### EVOLUCIÓN DEL NÚMERO DE PENSIONES, DE IMPORTES BRUTOS Y DE PENSIÓN MEDIA

#### PROVINCIA DE OURENSE

	PNC DE JUBILACIÓN			PNC DE INVALIDEZ			TOTAL: JUBILACIÓN E INVALIDEZ		
	Nº DE PENSIONES	IMPORTE BRUTO	PENSIÓN MEDIA Año/Mes	Nº DE PENSIONES	IMPORTE BRUTO	PENSIÓN MEDIA Año/Mes	Nº DE PENSIONES	IMPORTE BRUTO	PENSIÓN MEDIA Año/Mes
2003	4.614	15.857.412,42	245,39	3.061	12.150.465,93	280,22	7.675	28.007.878,35	258,91
2004	4.696	16.603.233,24	250,26	3.040	12.519.847,46	288,80	7.736	29.123.080,70	265,49
2005	4.669	17.624.654,12	264,81	2.980	12.920.490,10	302,10	7.649	30.545.144,22	279,40
2006	4.688	17.991.673,96	273,20	2.929	13.161.876,83	316,12	7.617	31.153.550,79	289,83
2007	4.541	18.981.847,61	288,21	2.812	13.403.775,27	327,65	7.353	32.385.622,88	303,32
2008	4.424	19.063.528,48	303,15	2.689	13.367.062,93	345,54	7.113	32.430.591,41	319,30
ENERO	4.427	1.410.064,12	318,51	2.690	972.438,11	361,50	7.117	2.382.502,23	334,76
FEBRERO	4.417	1.380.132,43	312,46	2.682	939.545,47	350,32	7.099	2.319.677,90	326,76
MARZO	4.396	1.363.397,20	310,14	2.661	937.074,33	352,15	7.057	2.300.471,53	325,98
ABRIL	4.399	1.387.677,90	315,45	2.661	952.774,61	358,05	7.060	2.340.452,51	331,51
MAYO	4.392	1.379.033,96	313,99	2.666	945.745,43	354,74	7.058	2.324.779,39	329,38
JUNIO *	4.395	2.708.586,73	616,29	2.638	1.832.834,03	694,78	7.033	4.541.420,76	645,73
JULIO	4.392	1.392.056,80	316,95	2.643	952.813,37	360,50	7.035	2.344.870,17	333,31
AGOSTO	4.376	1.384.120,75	316,30	2.638	937.543,61	355,40	7.014	2.321.664,36	331,00
SETIEMBRE	4.370	1.375.512,12	314,76	2.642	944.333,03	357,43	7.012	2.319.845,15	330,84
OCTUBRE	4.347	1.367.306,20	314,54	2.632	945.407,58	359,20	6.979	2.312.713,78	331,38
NOVIEMBRE *	4.339	2.674.304,97	616,34	2.626	1.810.559,93	689,47	6.965	4.484.864,90	643,91
DICIEMBRE	4.322	1.351.469,66	312,70	2.623	925.484,05	352,83	6.945	2.276.953,71	327,86
C. ALQUILER 2008 (1)	25	8.925,00	--	19	6.783,00	--	44	15.708,00	--
C. ALQUILER 2009 (2)	36	15.300,00	--	33	14.025,00	--	69	29.325,00	--
<b>TOTAL 2009</b>	<b>4.322</b>	<b>19.197.887,84</b>	<b>312,75</b>	<b>2.623</b>	<b>13.117.361,55</b>	<b>353,31</b>	<b>6.945</b>	<b>32.315.249,39</b>	<b>328,03</b>

\* Junto a la mensualidad se abona una paga extra.

(1) Incluye el número y el importe total abonado por el complemento previsto para el año 2008 a favor de los pensionistas no contributivos que residan en una vivienda alquilada.

(2) Incluye el número y el importe total abonado en el primer pago del complemento previsto para el año 2009 a favor de los pensionistas no contributivos que residan en una vivienda alquilada.

## PENSIONES NO CONTRIBUTIVAS DE LA SEGURIDAD SOCIAL (PNCs)

### EVOLUCIÓN DEL NÚMERO DE PENSIONES, DE IMPORTES BRUTOS Y DE PENSIÓN MEDIA

#### PROVINCIA DE PONTEVEDRA

	PNC DE JUBILACIÓN			PNC DE INVALIDEZ			TOTAL: JUBILACIÓN E INVALIDEZ		
	Nº DE PENSIONES	IMPORTE BRUTO	PENSIÓN MEDIA Año/Mes	Nº DE PENSIONES	IMPORTE BRUTO	PENSIÓN MEDIA Año/Mes	Nº DE PENSIONES	IMPORTE BRUTO	PENSIÓN MEDIA Año/Mes
2003	10.359	37.004.715,54	256,14	7.251	29.440.323,18	288,11	17.610	66.445.038,72	268,27
2004	10.246	38.072.034,54	259,64	7.242	30.144.074,07	293,09	17.488	68.216.108,61	273,43
2005	10.171	39.797.462,58	275,45	7.103	31.386.142,70	308,72	17.274	71.183.605,28	289,19
2006	10.000	40.497.407,48	283,15	6.922	31.714.934,44	319,71	16.922	72.212.341,92	298,12
2007	9.863	42.239.675,87	297,32	6.899	33.090.775,46	334,57	16.762	75.330.451,33	312,62
2008	9.570	42.396.091,88	311,16	6.695	33.359.752,99	348,46	16.265	75.755.844,87	326,55
ENERO	9.566	3.150.940,54	329,39	6.687	2.517.927,37	376,54	16.253	5.668.867,91	348,79
FEBRERO	9.575	2.998.582,79	313,17	6.669	2.322.850,05	348,31	16.244	5.321.432,84	327,59
MARZO	9.595	3.114.720,86	324,62	6.663	2.449.245,83	367,59	16.258	5.563.966,69	342,23
ABRIL	9.554	3.059.422,78	320,22	6.636	2.339.057,01	352,48	16.190	5.398.479,79	333,45
MAYO	9.530	3.033.230,76	318,28	6.619	2.397.030,56	362,14	16.149	5.430.261,32	336,26
JUNIO *	9.494	5.976.558,18	629,51	6.595	4.696.012,68	712,06	16.089	10.672.570,86	663,35
JULIO	9.446	3.045.063,81	322,37	6.553	2.332.074,99	355,88	15.999	5.377.138,80	336,09
AGOSTO	9.399	3.005.136,29	319,73	6.571	2.439.896,88	371,31	15.970	5.445.033,17	340,95
SETIEMBRE	9.420	3.033.297,29	322,01	6.554	2.338.910,77	356,87	15.974	5.372.208,06	336,31
OCTUBRE	9.385	2.935.505,25	312,79	6.519	2.297.678,98	352,46	15.904	5.233.184,23	329,05
NOVIEMBRE *	9.388	5.924.521,79	631,07	6.542	4.677.376,35	714,98	15.930	10.601.898,14	665,53
DICIEMBRE	9.355	3.110.461,01	332,49	6.551	2.429.819,69	370,91	15.906	5.540.280,70	348,31
C. ALQUILER 2008 (1)	58	20.706,00	--	51	18.207,00	--	109	38.913,00	--
C. ALQUILER 2009 (2)	87	36.975,00	--	103	43.775,00	--	190	80.750,00	--
<b>TOTAL 2009</b>	<b>9.355</b>	<b>42.445.122,35</b>	<b>319,69</b>	<b>6.551</b>	<b>33.299.863,16</b>	<b>360,11</b>	<b>15.906</b>	<b>75.744.985,51</b>	<b>336,28</b>

2009

\* Junto a la mensualidad se abona una paga extra.

(1) Incluye el número y el importe total abonado por el complemento previsto para el año 2008 a favor de los pensionistas no contributivos que residan en una vivienda alquilada.

(2) Incluye el número y el importe total abonado en el primer pago del complemento previsto para el año 2009 a favor de los pensionistas no contributivos que residan en una vivienda alquilada.

## PENSIONES NO CONTRIBUTIVAS DE LA SEGURIDAD SOCIAL (PNCs)

### EVOLUCIÓN DEL NÚMERO DE PENSIONES, DE IMPORTES BRUTOS Y DE PENSIÓN MEDIA

#### COMUNIDAD DE MADRID

	PNC DE JUBILACIÓN			PNC DE INVALIDEZ			TOTAL: JUBILACIÓN E INVALIDEZ		
	Nº DE PENSIONES	IMPORTE BRUTO	PENSIÓN MEDIA Año/Mes	Nº DE PENSIONES	IMPORTE BRUTO	PENSIÓN MEDIA Año/Mes	Nº DE PENSIONES	IMPORTE BRUTO	PENSIÓN MEDIA Año/Mes
2003	20.565	71.525.612,70	244,98	13.765	55.055.121,55	281,65	34.330	126.580.734,25	259,11
2004	20.455	73.609.742,60	253,41	13.808	57.404.725,73	294,07	34.263	131.014.468,33	269,76
2005	20.414	76.634.474,99	265,16	13.695	59.651.605,13	307,57	34.109	136.286.080,12	282,19
2006	20.195	79.875.515,55	278,87	13.564	61.739.334,84	321,01	33.759	141.614.850,39	295,80
2007	19.795	83.517.192,75	291,33	13.660	64.978.377,76	331,97	33.455	148.495.570,51	307,81
2008	19.972	85.763.277,31	306,61	13.361	65.996.036,25	346,88	33.333	151.759.313,56	322,91
ENERO	19.593	6.137.076,92	313,23	13.611	4.869.214,62	357,74	33.204	11.006.291,54	331,47
FEBRERO	19.883	6.173.833,96	310,51	13.310	4.682.255,06	351,78	33.193	10.856.089,02	327,06
MARZO	19.803	6.266.627,07	316,45	13.328	4.795.075,28	359,77	33.131	11.061.702,35	333,88
ABRIL	19.735	6.204.500,05	314,39	13.305	4.790.400,98	360,05	33.040	10.994.901,03	332,78
MAYO	19.746	6.235.578,15	315,79	13.230	4.740.875,45	358,34	32.976	10.976.453,60	332,86
JUNIO *	19.714	12.191.665,68	618,43	13.220	9.288.914,79	702,64	32.934	21.480.580,47	652,23
JULIO	19.734	6.221.624,25	315,27	13.253	4.773.729,40	360,20	32.987	10.995.353,65	333,32
AGOSTO	19.744	6.240.972,12	316,09	13.275	4.806.290,82	362,06	33.019	11.047.262,94	334,57
SETIEMBRE	19.690	6.164.387,97	313,07	13.281	4.695.705,79	353,57	32.971	10.860.093,76	329,38
OCTUBRE	19.695	6.254.802,96	317,58	13.296	4.826.876,84	363,03	32.991	11.081.679,80	335,90
NOVIEMBRE *	19.739	12.311.105,27	623,69	13.287	9.333.483,57	702,45	33.026	21.644.588,84	655,38
DICIEMBRE	19.727	6.279.061,36	318,30	13.260	4.811.795,78	362,88	32.987	11.090.857,14	336,22
C. ALQUILER 2008 (1)	1.087	388.059,00	--	714	254.898,00	--	1.801	642.957,00	--
C. ALQUILER 2009 (2)	753	320.025,00	--	541	229.925,00	--	1.294	549.950,00	--
<b>TOTAL 2009</b>	<b>19.727</b>	<b>87.389.319,76</b>	<b>313,77</b>	<b>13.260</b>	<b>66.899.441,38</b>	<b>356,75</b>	<b>32.987</b>	<b>154.288.761,14</b>	<b>331,08</b>

\* Junto a la mensualidad se abona una paga extra.

(1) Incluye el número y el importe total abonado por el complemento previsto para el año 2008 a favor de los pensionistas no contributivos que residan en una vivienda alquilada.

(2) Incluye el número y el importe total abonado en el primer pago del complemento previsto para el año 2009 a favor de los pensionistas no contributivos que residan en una vivienda alquilada.



## PENSIONES NO CONTRIBUTIVAS DE LA SEGURIDAD SOCIAL (PNCs)

### EVOLUCIÓN DEL NÚMERO DE PENSIONES, DE IMPORTES BRUTOS Y DE PENSIÓN MEDIA

#### COMUNIDAD DE MURCIA

	PNC DE JUBILACIÓN			PNC DE INVALIDEZ			TOTAL: JUBILACIÓN E INVALIDEZ		
	Nº DE PENSIONES	IMPORTE BRUTO	PENSIÓN MEDIA Año/Mes	Nº DE PENSIONES	IMPORTE BRUTO	PENSIÓN MEDIA Año/Mes	Nº DE PENSIONES	IMPORTE BRUTO	PENSIÓN MEDIA Año/Mes
2003	7.596	26.253.756,62	245,59	8.006	32.898.846,87	287,41	15.602	59.152.603,49	265,48
2004	7.497	26.707.845,20	248,07	7.894	33.309.681,42	295,46	15.391	60.017.526,62	272,32
2005	7.429	27.409.814,07	258,62	7.667	33.891.512,00	309,71	15.096	61.301.326,07	284,57
2006	7.343	28.253.677,33	271,88	7.575	34.844.814,37	325,11	14.918	63.098.491,70	298,90
2007	7.055	29.121.050,09	284,18	7.513	36.324.248,75	337,97	14.568	65.445.298,84	311,71
2008	6.883	29.890.087,04	304,44	7.333	37.174.314,65	356,74	14.216	67.064.401,69	331,37
ENERO	6.910	2.161.622,21	312,83	7.337	2.677.987,14	365,00	14.247	4.839.609,35	339,69
FEBRERO	6.916	2.172.275,29	314,09	7.333	2.687.428,86	366,48	14.249	4.859.704,15	341,06
MARZO	6.904	2.163.010,00	313,30	7.330	2.766.142,45	377,37	14.234	4.929.152,45	346,29
ABRIL	6.858	2.151.377,25	313,70	7.381	2.813.175,44	381,14	14.239	4.964.552,69	348,66
MAYO	6.837	2.157.659,12	315,59	7.356	2.744.476,32	373,09	14.193	4.902.135,44	345,39
JUNIO *	6.821	4.195.335,91	615,06	7.364	5.366.364,42	728,73	14.185	9.561.700,33	674,07
JULIO	6.815	2.203.916,52	323,39	7.369	2.779.739,93	377,22	14.184	4.983.656,45	351,36
AGOSTO	6.822	2.249.512,37	329,74	7.395	2.830.837,05	382,80	14.217	5.080.349,42	357,34
SETIEMBRE	6.797	2.070.754,91	304,66	7.361	2.608.153,48	354,32	14.158	4.678.908,39	330,48
OCTUBRE	6.724	2.142.411,10	318,62	7.332	2.793.478,85	381,00	14.056	4.935.889,95	351,16
NOVIEMBRE *	6.752	4.227.350,30	626,09	7.375	5.409.115,72	733,44	14.127	9.636.466,02	682,13
DICIEMBRE	6.772	2.295.951,70	339,04	7.443	2.943.837,95	395,52	14.215	5.239.789,65	368,61
C. ALQUILER 2008 (1)	14	4.998,00	--	25	8.925,00	--	39	13.923,00	--
C. ALQUILER 2009 (2)	28	11.900,00	--	26	11.050,00	--	54	22.950,00	--
<b>TOTAL 2009</b>	<b>6.772</b>	<b>30.208.074,68</b>	<b>316,15</b>	<b>7.443</b>	<b>38.440.712,61</b>	<b>372,58</b>	<b>14.215</b>	<b>68.648.787,29</b>	<b>345,45</b>

\* Junto a la mensualidad se abona una paga extra.

(1) Incluye el número y el importe total abonado por el complemento previsto para el año 2008 a favor de los pensionistas no contributivos que residan en una vivienda alquilada.

(2) Incluye el número y el importe total abonado en el primer pago del complemento previsto para el año 2009 a favor de los pensionistas no contributivos que residan en una vivienda alquilada.

## PENSIONES NO CONTRIBUTIVAS DE LA SEGURIDAD SOCIAL (PNCs)

### EVOLUCIÓN DEL NÚMERO DE PENSIONES, DE IMPORTES BRUTOS Y DE PENSIÓN MEDIA

#### COMUNIDAD DE NAVARRA

	PNC DE JUBILACIÓN			PNC DE INVALIDEZ			TOTAL: JUBILACIÓN E INVALIDEZ		
	Nº DE PENSIONES	IMPORTE BRUTO	PENSIÓN MEDIA Año/Mes	Nº DE PENSIONES	IMPORTE BRUTO	PENSIÓN MEDIA Año/Mes	Nº DE PENSIONES	IMPORTE BRUTO	PENSIÓN MEDIA Año/Mes
2003	2.296	8.119.785,64	236,73	1.010	4.014.700,35	272,50	3.306	12.134.485,99	247,89
2004	2.222	7.834.560,76	236,02	1.018	4.092.740,81	304,87	3.240	11.927.301,57	257,45
2005	2.101	8.189.155,05	273,89	1.014	4.348.605,30	304,19	3.115	12.537.760,35	283,73
2006	2.025	7.961.699,76	278,38	1.011	4.511.851,02	320,47	3.036	12.473.550,78	292,26
2007	1.930	8.038.834,65	290,36	984	4.687.243,59	334,70	2.914	12.726.078,24	305,25
2008	2.028	9.084.648,75	312,15	818	4.037.090,48	358,30	2.846	13.121.739,23	324,99
ENERO	2.008	656.839,70	327,11	817	292.227,58	357,68	2.825	949.067,28	335,95
FEBRERO	1.988	621.346,39	312,55	818	303.021,78	370,44	2.806	924.368,17	329,43
MARZO	1.982	614.340,36	309,96	826	295.806,25	358,12	2.808	910.146,61	324,13
ABRIL	1.977	615.852,34	311,51	824	293.065,99	355,66	2.801	908.918,33	324,50
MAYO	1.991	618.930,12	310,86	838	300.270,62	358,32	2.829	919.200,74	324,92
JUNIO *	1.994	1.231.831,60	617,77	842	594.624,34	706,20	2.836	1.826.455,94	644,03
JULIO	2.002	624.062,48	311,72	841	299.435,60	356,05	2.843	923.498,08	324,83
AGOSTO	1.984	615.027,96	309,99	841	298.565,95	355,01	2.825	913.593,91	323,40
SETIEMBRE	1.957	610.484,14	311,95	830	296.366,99	357,07	2.787	906.851,13	325,39
OCTUBRE	1.945	617.427,33	317,44	832	307.232,17	369,27	2.777	924.659,50	332,97
NOVIEMBRE *	1.952	1.217.735,24	623,84	824	585.900,46	711,04	2.776	1.803.635,70	649,72
DICIEMBRE	1.940	607.146,83	312,96	827	296.707,47	358,78	2.767	903.854,30	326,65
C. ALQUILER 2008 (1)	28	9.996,00	--	20	7.140,00	--	48	17.136,00	--
<b>TOTAL 2009</b>	<b>1.940</b>	<b>8.661.020,49</b>	<b>312,69</b>	<b>827</b>	<b>4.170.365,20</b>	<b>358,12</b>	<b>2.767</b>	<b>12.831.385,69</b>	<b>326,14</b>

\* Junto a la mensualidad se abona una paga extra.

(1) Incluye el número y el importe total abonado por el complemento previsto para el año 2008 a favor de los pensionistas no contributivos que residan en una vivienda alquilada.

## PENSIONES NO CONTRIBUTIVAS DE LA SEGURIDAD SOCIAL (PNCs) EVOLUCIÓN DEL NÚMERO DE PENSIONES, DE IMPORTES BRUTOS Y DE PENSIÓN MEDIA

### COMUNIDAD DEL PAÍS VASCO

	PNC DE JUBILACIÓN			PNC DE INVALIDEZ			TOTAL: JUBILACIÓN E INVALIDEZ		
	Nº DE PENSIONES	IMPORTE BRUTO	PENSIÓN MEDIA Año/Mes	Nº DE PENSIONES	IMPORTE BRUTO	PENSIÓN MEDIA Año/Mes	Nº DE PENSIONES	IMPORTE BRUTO	PENSIÓN MEDIA Año/Mes
2003	4.758	16.974.607,41	248,00	5.452	21.233.897,97	279,93	10.210	38.208.505,38	264,56
2004	4.750	16.758.848,52	249,53	5.286	21.039.027,50	282,57	10.036	37.797.876,02	266,91
2005	4.696	17.357.806,74	263,67	5.331	21.839.880,03	297,97	10.027	39.197.686,77	281,74
2006	4.549	17.678.338,98	273,71	5.389	23.035.801,17	309,16	9.938	40.714.140,15	292,70
2007	4.363	17.980.203,78	288,36	5.379	24.057.151,23	319,02	9.742	42.037.355,01	305,14
2008	4.303	18.972.161,54	311,47	5.330	25.744.113,76	344,90	9.633	44.716.275,30	329,87
ENERO	4.278	1.435.128,49	335,47	5.336	1.948.830,88	365,22	9.614	3.383.959,37	351,98
FEBRERO	4.288	1.370.957,60	319,72	5.375	1.871.956,52	348,27	9.663	3.242.914,12	335,60
MARZO	4.289	1.357.799,49	316,58	5.411	1.887.935,98	348,91	9.700	3.245.735,47	334,61
ABRIL	4.306	1.376.111,31	319,58	5.465	1.903.445,02	348,30	9.771	3.279.556,33	335,64
MAYO	4.306	1.376.111,31	319,58	5.465	1.903.445,02	348,30	9.771	3.279.556,33	335,64
JUNIO *	4.271	2.639.880,91	618,09	5.458	3.705.112,81	678,84	9.729	6.344.993,72	652,17
JULIO	4.326	1.377.948,86	318,53	5.367	1.930.645,89	359,73	9.693	3.308.594,75	341,34
AGOSTO	4.354	1.286.707,92	295,52	5.383	1.929.762,56	358,49	9.737	3.216.470,48	330,33
SETIEMBRE	4.297	1.334.725,34	310,62	5.442	1.893.142,60	347,88	9.739	3.227.867,94	331,44
OCTUBRE	4.300	1.353.182,09	314,69	5.482	1.921.852,07	350,57	9.782	3.275.034,16	334,80
NOVIEMBRE *	4.305	2.644.814,80	614,36	5.527	3.785.027,39	684,82	9.832	6.429.842,19	653,97
DICIEMBRE	4.295	1.339.834,34	311,95	5.561	1.933.071,35	347,61	9.856	3.272.905,69	332,07
C. ALQUILER 2008 (1)	92	32.844,00	--	107	38.199,00	--	199	71.043,00	--
<b>TOTAL 2009</b>	<b>4.295</b>	<b>18.926.046,46</b>	<b>313,91</b>	<b>5.561</b>	<b>26.652.427,09</b>	<b>349,07</b>	<b>9.856</b>	<b>45.578.473,55</b>	<b>333,54</b>

2009

\* Junto a la mensualidad se abona una paga extra.

(1) Incluye el número y el importe total abonado por el complemento previsto para el año 2008 a favor de los pensionistas no contributivos que residan en una vivienda alquilada.

## PENSIONES NO CONTRIBUTIVAS DE LA SEGURIDAD SOCIAL (PNCs)

### EVOLUCIÓN DEL NÚMERO DE PENSIONES, DE IMPORTES BRUTOS Y DE PENSIÓN MEDIA

#### PROVINCIA DE ÁLAVA

	PNC DE JUBILACIÓN			PNC DE INVALIDEZ			TOTAL: JUBILACIÓN E INVALIDEZ		
	Nº DE PENSIONES	IMPORTE BRUTO	PENSIÓN MEDIA Año/Mes	Nº DE PENSIONES	IMPORTE BRUTO	PENSIÓN MEDIA Año/Mes	Nº DE PENSIONES	IMPORTE BRUTO	PENSIÓN MEDIA Año/Mes
2003	632	2.207.795,48	241,73	409	1.602.076,62	274,25	1.041	3.809.872,10	254,96
2004	595	2.114.810,50	243,45	406	1.676.612,41	283,43	1.001	3.791.422,91	259,63
2005	592	2.108.147,36	254,78	429	1.742.266,73	292,83	1.021	3.850.414,09	270,70
2006	561	2.146.572,53	264,56	457	1.894.577,78	304,09	1.018	4.041.150,31	281,74
2007	534	2.157.545,97	277,23	468	2.055.060,95	312,36	1.002	4.212.606,92	293,31
2008	555	2.489.341,92	318,46	501	2.472.672,84	354,02	1.056	4.962.014,76	335,22
ENERO	555	182.328,32	328,52	502	181.594,14	361,74	1.057	363.922,46	344,30
FEBRERO	559	175.524,46	314,00	522	182.069,74	348,79	1.081	357.594,20	330,80
MARZO	561	174.350,13	310,78	525	181.720,58	346,13	1.086	356.070,71	327,87
ABRIL	562	174.437,46	310,39	535	188.070,51	351,53	1.097	362.507,97	330,45
MAYO	562	174.437,46	310,39	535	188.070,51	351,53	1.097	362.507,97	330,45
JUNIO *	557	340.200,01	610,77	537	359.044,37	668,61	1.094	699.244,38	639,16
JULIO	566	177.970,83	314,44	540	191.941,44	355,45	1.106	369.912,27	334,46
AGOSTO	571	136.749,66	239,49	545	189.511,69	347,73	1.116	326.261,35	292,35
SETIEMBRE	572	177.370,62	310,09	544	188.777,66	347,02	1.116	366.148,28	328,09
OCTUBRE	569	179.307,45	315,13	543	186.699,92	343,83	1.112	366.007,37	329,14
NOVIEMBRE *	563	346.520,62	615,49	543	372.568,94	686,13	1.106	719.089,56	650,17
DICIEMBRE	565	180.608,45	319,66	546	195.548,87	358,15	1.111	376.157,32	338,58
C. ALQUILER 2008 (1)	0	0,00	--	3	1.071,00	--	3	1.071,00	--
<b>TOTAL 2009</b>	<b>565</b>	<b>2.419.805,47</b>	<b>307,08</b>	<b>546</b>	<b>2.606.689,37</b>	<b>347,62</b>	<b>1.111</b>	<b>5.026.494,84</b>	<b>326,84</b>

\* Junto a la mensualidad se abona una paga extra.

(1) Incluye el número y el importe total abonado por el complemento previsto para el año 2008 a favor de los pensionistas no contributivos que residan en una vivienda alquilada.

## PENSIONES NO CONTRIBUTIVAS DE LA SEGURIDAD SOCIAL (PNCs)

### EVOLUCIÓN DEL NÚMERO DE PENSIONES, DE IMPORTES BRUTOS Y DE PENSIÓN MEDIA

#### PROVINCIA DE GUIPÚZCOA

	PNC DE JUBILACIÓN			PNC DE INVALIDEZ			TOTAL: JUBILACIÓN E INVALIDEZ		
	Nº DE PENSIONES	IMPORTE BRUTO	PENSIÓN MEDIA Año/Mes	Nº DE PENSIONES	IMPORTE BRUTO	PENSIÓN MEDIA Año/Mes	Nº DE PENSIONES	IMPORTE BRUTO	PENSIÓN MEDIA Año/Mes
2003	1.306	5.158.415,88	257,09	1.448	5.965.485,57	303,63	2.754	11.123.901,45	278,73
2004	1.381	5.058.287,03	257,88	1.290	5.545.152,64	302,18	2.671	10.603.439,67	279,31
2005	1.353	5.214.102,39	270,27	1.286	5.593.828,72	315,73	2.639	10.807.931,11	292,04
2006	1.297	5.300.260,20	286,17	1.319	5.917.702,64	330,68	2.616	11.217.962,84	308,05
2007	1.214	5.276.673,49	302,68	1.311	6.156.438,66	334,62	2.525	11.433.112,15	319,09
2008	1.216	5.588.906,92	322,25	1.310	6.659.501,61	367,13	2.526	12.248.408,53	345,17
ENERO	1.208	455.302,58	376,91	1.315	530.901,95	403,73	2.523	986.204,53	390,89
FEBRERO	1.216	413.725,85	340,24	1.334	486.658,88	364,81	2.550	900.384,73	353,09
MARZO	1.225	410.796,28	335,34	1.360	500.959,45	368,35	2.585	911.755,73	352,71
ABRIL	1.223	401.835,96	328,57	1.379	504.169,86	365,61	2.602	906.005,82	348,20
MAYO	1.223	401.835,96	328,57	1.379	504.169,86	365,61	2.602	906.005,82	348,20
JUNIO *	1.211	789.380,02	651,84	1.382	972.154,10	703,44	2.593	1.761.534,12	679,34
JULIO	1.248	413.120,18	331,03	1.278	508.817,29	398,14	2.526	921.937,47	364,98
AGOSTO	1.258	375.182,80	298,24	1.273	532.320,98	418,16	2.531	907.503,78	358,56
SETIEMBRE	1.210	385.465,79	318,57	1.338	489.939,51	366,17	2.548	875.405,30	343,57
OCTUBRE	1.222	406.904,95	332,98	1.358	514.082,42	378,56	2.580	920.987,37	356,97
NOVIEMBRE *	1.229	801.447,14	652,11	1.379	1.024.787,34	743,14	2.608	1.826.234,48	700,24
DICIEMBRE	1.219	393.652,14	322,93	1.404	533.283,98	379,83	2.623	926.936,12	353,39
C. ALQUILER 2008 (1)	87	31.059,00	--	97	34.629,00	--	184	65.688,00	--
<b>TOTAL 2009</b>	<b>1.219</b>	<b>5.679.708,65</b>	<b>329,81</b>	<b>1.404</b>	<b>7.136.874,62</b>	<b>375,40</b>	<b>2.623</b>	<b>12.816.583,27</b>	<b>353,58</b>

2009

\* Junto a la mensualidad se abona una paga extra.

(1) Incluye el número y el importe total abonado por el complemento previsto para el año 2008 a favor de los pensionistas no contributivos que residan en una vivienda alquilada.

## PENSIONES NO CONTRIBUTIVAS DE LA SEGURIDAD SOCIAL (PNCs)

### EVOLUCIÓN DEL NÚMERO DE PENSIONES, DE IMPORTES BRUTOS Y DE PENSIÓN MEDIA

#### PROVINCIA DE VIZCAYA

	PNC DE JUBILACIÓN			PNC DE INVALIDEZ			TOTAL: JUBILACIÓN E INVALIDEZ		
	Nº DE PENSIONES	IMPORTE BRUTO	PENSIÓN MEDIA Año/Mes	Nº DE PENSIONES	IMPORTE BRUTO	PENSIÓN MEDIA Año/Mes	Nº DE PENSIONES	IMPORTE BRUTO	PENSIÓN MEDIA Año/Mes
2003	2.820	9.608.396,05	244,71	3.595	13.666.335,78	271,47	6.415	23.274.731,83	259,84
2004	2.774	9.585.750,99	246,67	3.590	13.817.262,45	275,33	6.364	23.403.013,44	262,82
2005	2.751	10.035.556,99	262,27	3.616	14.503.784,58	292,24	6.367	24.539.341,57	279,19
2006	2.691	10.231.506,25	269,60	3.613	15.223.520,75	302,13	6.304	25.455.027,00	288,16
2007	2.615	10.545.984,32	283,95	3.600	15.845.651,62	314,21	6.215	26.391.635,94	301,37
2008	2.532	10.893.912,70	304,69	3.519	16.611.939,31	335,50	6.051	27.505.852,01	322,58
ENERO	2.515	797.497,59	317,10	3.519	1.236.334,79	351,33	6.034	2.033.832,38	337,06
FEBRERO	2.513	781.707,29	311,07	3.519	1.203.227,90	341,92	6.032	1.984.935,19	329,07
MARZO	2.503	772.653,08	308,69	3.526	1.205.255,95	341,82	6.029	1.977.909,03	328,07
ABRIL	2.521	799.837,89	317,27	3.551	1.211.204,65	341,09	6.072	2.011.042,54	331,20
MAYO	2.521	799.837,89	317,27	3.551	1.211.204,65	341,09	6.072	2.011.042,54	331,20
JUNIO *	2.503	1.510.300,88	603,40	3.539	2.373.914,34	670,79	6.042	3.884.215,22	642,87
JULIO	2.512	786.857,85	313,24	3.549	1.229.887,16	346,54	6.061	2.016.745,01	332,74
AGOSTO	2.525	774.775,46	306,84	3.565	1.207.929,89	338,83	6.090	1.982.705,35	325,57
SETIEMBRE	2.515	771.888,93	306,91	3.560	1.214.425,43	341,13	6.075	1.986.314,36	326,97
OCTUBRE	2.509	766.969,69	305,69	3.581	1.221.069,73	340,99	6.090	1.988.039,42	326,44
NOVIEMBRE *	2.513	1.496.847,04	595,64	3.605	2.387.671,11	662,32	6.118	3.884.518,15	634,93
DICIEMBRE	2.511	765.573,75	304,89	3.611	1.204.238,50	333,49	6.122	1.969.812,25	321,76
C. ALQUILER 2008 (1)	5	1.785,00	--	7	2.499,00	--	12	4.284,00	--
<b>TOTAL 2009</b>	<b>2.511</b>	<b>10.826.532,34</b>	<b>307,71</b>	<b>3.611</b>	<b>16.908.863,10</b>	<b>339,38</b>	<b>6.122</b>	<b>27.735.395,44</b>	<b>326,28</b>

2009

\* Junto a la mensualidad se abona una paga extra.

(1) Incluye el número y el importe total abonado por el complemento previsto para el año 2008 a favor de los pensionistas no contributivos que residan en una vivienda alquilada.

## PENSIONES NO CONTRIBUTIVAS DE LA SEGURIDAD SOCIAL (PNCs)

### EVOLUCIÓN DEL NÚMERO DE PENSIONES, DE IMPORTES BRUTOS Y DE PENSIÓN MEDIA

#### COMUNIDAD DE LA RIOJA

	PNC DE JUBILACIÓN			PNC DE INVALIDEZ			TOTAL: JUBILACIÓN E INVALIDEZ		
	Nº DE PENSIONES	IMPORTE BRUTO	PENSIÓN MEDIA Año/Mes	Nº DE PENSIONES	IMPORTE BRUTO	PENSIÓN MEDIA Año/Mes	Nº DE PENSIONES	IMPORTE BRUTO	PENSIÓN MEDIA Año/Mes
2003	1.314	4.600.715,77	244,29	872	3.530.017,14	280,29	2.186	8.130.732,91	258,65
2004	1.298	4.606.064,64	247,96	871	3.539.592,70	286,58	2.169	8.145.657,34	263,38
2005	1.228	4.784.635,25	268,38	858	3.695.097,25	302,95	2.086	8.479.732,50	282,43
2006	1.210	4.860.671,47	285,68	862	3.862.494,42	316,98	2.072	8.723.165,89	298,75
2007	1.134	4.883.850,18	293,03	811	3.889.362,47	328,72	1.945	8.773.212,65	307,84
2008	1.083	4.780.175,44	308,19	779	3.848.015,43	347,33	1.862	8.628.190,87	324,50
ENERO	1.076	335.393,66	311,70	772	270.936,63	350,95	1.848	606.330,29	328,10
FEBRERO	1.073	343.306,86	319,95	771	278.728,45	361,52	1.844	622.035,31	337,33
MARZO	1.064	336.330,90	316,10	770	273.096,36	354,67	1.834	609.427,26	332,29
ABRIL	1.071	341.948,90	319,28	771	271.001,65	351,49	1.842	612.950,55	332,76
MAYO	1.065	341.269,69	320,44	761	275.786,04	362,40	1.826	617.055,73	337,93
JUNIO *	1.062	663.547,34	624,81	762	543.304,07	713,00	1.824	1.206.851,41	661,65
JULIO	1.062	347.717,10	327,42	763	272.583,88	357,25	1.825	620.300,98	339,89
AGOSTO	1.057	334.555,09	316,51	760	275.032,94	361,89	1.817	609.588,03	335,49
SETIEMBRE	1.060	342.992,60	323,58	761	279.138,09	366,80	1.821	622.130,69	341,64
OCTUBRE	1.063	337.989,71	317,96	755	271.037,17	358,99	1.818	609.026,88	335,00
NOVIEMBRE *	1.048	657.407,32	627,30	751	528.994,68	704,39	1.799	1.186.402,00	659,48
DICIEMBRE	1.051	349.399,14	332,44	754	282.948,68	375,26	1.805	632.347,82	350,33
C. ALQUILER 2008 (1)	18	6.426,00	--	12	4.284,00	--	30	10.710,00	--
C. ALQUILER 2009 (2)	10	4.250,00	--	8	3.400,00	--	18	7.650,00	--
<b>TOTAL 2009</b>	<b>1.051</b>	<b>4.742.534,31</b>	<b>318,39</b>	<b>754</b>	<b>3.830.272,64</b>	<b>358,47</b>	<b>1.805</b>	<b>8.572.806,95</b>	<b>335,14</b>

2009

\* Junto a la mensualidad se abona una paga extra.

(1) Incluye el número y el importe total abonado por el complemento previsto para el año 2008 a favor de los pensionistas no contributivos que residan en una vivienda alquilada.

(2) Incluye el número y el importe total abonado en el primer pago del complemento previsto para el año 2009 a favor de los pensionistas no contributivos que residan en una vivienda alquilada.

## PENSIONES NO CONTRIBUTIVAS DE LA SEGURIDAD SOCIAL (PNCs)

### EVOLUCIÓN DEL NÚMERO DE PENSIONES, DE IMPORTES BRUTOS Y DE PENSIÓN MEDIA

#### CIUDAD AUTÓNOMA DE CEUTA

	PNC DE JUBILACIÓN			PNC DE INVALIDEZ			TOTAL: JUBILACIÓN E INVALIDEZ		
	Nº DE PENSIONES	IMPORTE BRUTO	PENSIÓN MEDIA Año/Mes	Nº DE PENSIONES	IMPORTE BRUTO	PENSIÓN MEDIA Año/Mes	Nº DE PENSIONES	IMPORTE BRUTO	PENSIÓN MEDIA Año/Mes
2003	820	2.951.511,48	256,87	901	3.681.905,09	285,71	1.721	6.633.416,57	271,10
2004	847	3.129.667,82	264,24	866	3.712.864,15	296,98	1.713	6.842.531,97	281,06
2005	837	3.294.470,09	275,99	869	3.834.182,12	312,01	1.706	7.128.652,21	294,26
2006	850	3.411.223,54	286,66	894	4.057.926,72	326,04	1.744	7.469.150,26	306,79
2007	859	3.653.279,78	300,61	883	4.334.530,14	339,56	1.742	7.987.809,92	320,59
2008	871	3.857.943,05	318,11	875	4.439.539,08	357,17	1.746	8.297.482,13	337,90
ENERO	876	286.606,14	327,18	877	321.514,50	366,61	1.753	608.120,64	346,90
FEBRERO	878	282.017,30	321,20	875	344.571,72	393,80	1.753	626.589,02	357,44
MARZO	881	286.143,69	324,79	873	316.529,96	362,58	1.754	602.673,65	343,60
ABRIL	889	291.739,42	328,17	870	325.042,40	373,61	1.759	616.781,82	350,64
MAYO	885	285.293,13	322,37	868	319.300,79	367,86	1.753	604.593,92	344,89
JUNIO *	888	570.345,99	642,28	861	613.974,49	713,09	1.749	1.184.320,48	677,14
JULIO	885	290.048,61	327,74	867	326.231,29	376,28	1.752	616.279,90	351,76
AGOSTO	883	285.465,44	323,29	871	327.740,45	376,28	1.754	613.205,89	349,60
SETIEMBRE	882	287.550,24	326,02	862	319.552,69	370,71	1.744	607.102,93	348,11
OCTUBRE	883	294.196,84	333,18	864	329.229,86	381,05	1.747	623.426,70	356,86
NOVIEMBRE *	886	571.098,67	644,58	865	616.445,04	712,65	1.751	1.187.543,71	678,21
DICIEMBRE	882	291.717,15	330,75	852	315.188,78	369,94	1.734	606.905,93	350,00
C. ALQUILER 2008 (1)	27	9.639,00	--	8	2.856,00	--	35	12.495,00	--
C. ALQUILER 2009 (2)	26	11.050,00	--	8	3.400,00	--	34	14.450,00	--
<b>TOTAL 2009</b>	<b>882</b>	<b>4.042.911,62</b>	<b>325,11</b>	<b>852</b>	<b>4.481.577,97</b>	<b>368,89</b>	<b>1.734</b>	<b>8.524.489,59</b>	<b>346,80</b>

\* Junto a la mensualidad se abona una paga extra.

(1) Incluye el número y el importe total abonado por el complemento previsto para el año 2008 a favor de los pensionistas no contributivos que residan en una vivienda alquilada.

(2) Incluye el número y el importe total abonado en el primer pago del complemento previsto para el año 2009 a favor de los pensionistas no contributivos que residan en una vivienda alquilada.



## PENSIONES NO CONTRIBUTIVAS DE LA SEGURIDAD SOCIAL (PNCs)

### EVOLUCIÓN DEL NÚMERO DE PENSIONES, DE IMPORTES BRUTOS Y DE PENSIÓN MEDIA

#### CIUDAD AUTÓNOMA DE MELILLA

	PNC DE JUBILACIÓN			PNC DE INVALIDEZ			TOTAL: JUBILACIÓN E INVALIDEZ		
	Nº DE PENSIONES	IMPORTE BRUTO	PENSIÓN MEDIA Año/Mes	Nº DE PENSIONES	IMPORTE BRUTO	PENSIÓN MEDIA Año/Mes	Nº DE PENSIONES	IMPORTE BRUTO	PENSIÓN MEDIA Año/Mes
2003	1.145	4.162.249,23	259,80	1.400	5.577.411,77	280,71	2.545	9.739.661,00	270,19
2004	1.174	4.443.258,72	267,46	1.344	5.555.458,82	289,36	2.518	9.998.717,54	279,21
2005	1.218	4.777.060,96	280,17	1.315	5.601.870,35	302,19	2.533	10.378.931,31	291,63
2006	1.244	5.087.440,67	292,86	1.354	5.951.587,05	316,96	2.598	11.039.027,72	305,37
2007	1.271	5.483.563,95	304,65	1.296	6.101.655,26	322,63	2.567	11.585.219,21	313,86
2008	1.289	5.752.052,75	321,15	1.276	6.193.559,19	344,71	2.565	11.945.611,94	332,95
ENERO	1.292	423.348,79	327,67	1.281	449.997,86	351,29	2.573	873.346,65	339,43
FEBRERO	1.298	422.988,58	325,88	1.276	440.127,77	344,93	2.574	863.116,35	335,32
MARZO	1.300	430.477,44	331,14	1.273	438.582,56	344,53	2.573	869.060,00	337,76
ABRIL	1.308	437.820,38	334,73	1.275	441.724,57	346,45	2.583	879.544,95	340,51
MAYO	1.304	425.049,12	325,96	1.283	451.133,79	351,62	2.587	876.182,91	338,69
JUNIO *	1.282	828.324,52	646,12	1.260	873.392,52	693,17	2.542	1.701.717,04	669,44
JULIO	1.285	424.160,96	330,09	1.258	439.998,95	349,76	2.543	864.159,91	339,82
AGOSTO	1.298	435.237,08	335,31	1.262	437.440,35	346,62	2.560	872.677,43	340,89
SETIEMBRE	1.310	445.723,75	340,25	1.277	471.672,25	369,36	2.587	917.396,00	354,62
OCTUBRE	1.313	432.411,48	329,33	1.275	466.882,13	366,18	2.588	899.293,61	347,49
NOVIEMBRE *	1.313	855.966,90	651,92	1.274	864.548,09	678,61	2.587	1.720.514,99	665,06
DICIEMBRE	1.313	429.849,78	327,38	1.236	453.259,89	366,72	2.549	883.109,67	346,45
C. ALQUILER 2008 (1)	25	8.925,00	--	38	13.566,00	--	63	22.491,00	--
C. ALQUILER 2009 (2)	29	12.325,00	--	47	19.975,00	--	76	32.300,00	--
<b>TOTAL 2009</b>	<b>1.313</b>	<b>6.012.608,78</b>	<b>328,98</b>	<b>1.236</b>	<b>6.262.301,73</b>	<b>350,66</b>	<b>2.549</b>	<b>12.274.910,51</b>	<b>339,68</b>

2009

\* Junto a la mensualidad se abona una paga extra.

(1) Incluye el número y el importe total abonado por el complemento previsto para el año 2008 a favor de los pensionistas no contributivos que residan en una vivienda alquilada.

(2) Incluye el número y el importe total abonado en el primer pago del complemento previsto para el año 2009 a favor de los pensionistas no contributivos que residan en una vivienda alquilada.

## PRESTACIONES SOCIALES Y ECONÓMICAS DE LA LISMI

## PRESTACIONES DEL REAL DECRETO 383/1984, DE 1 DE FEBRERO (LISMI)

## EVOLUCIÓN INTERANUAL DE LOS IMPORTES BRUTOS DE LAS NÓMINAS (\*)

ÁMBITO GEOGRÁFICO	2003		2004		2005		2006		2007		2008		2009	
ANDALUCÍA	28.484.824,91	21,57%	25.215.573,01	21,80%	22.117.543,95	21,88%	19.301.249,67	21,80%	16.813.145,91	21,89%	14.761.394,83	22,05%	12.754.039,85	22,00%
ARAGÓN	3.496.801,63	2,65%	3.040.811,63	2,63%	2.626.124,04	2,60%	2.299.726,32	2,60%	1.989.951,07	2,59%	1.738.458,17	2,60%	1.502.121,71	2,59%
ASTURIAS	5.176.353,57	3,92%	4.484.065,00	3,88%	3.932.183,19	3,89%	3.461.789,65	3,91%	2.941.175,75	3,83%	2.548.950,21	3,81%	2.218.562,27	3,83%
ILLES BALEARS	1.399.139,15	1,06%	1.218.778,00	1,05%	1.075.787,20	1,06%	946.449,77	1,07%	825.815,76	1,08%	744.037,71	1,11%	665.378,01	1,15%
CANARIAS	1.107.261,68	0,84%	958.132,09	0,83%	843.921,40	0,83%	761.138,66	0,86%	676.999,02	0,88%	612.424,63	0,91%	511.208,85	0,88%
CANTABRIA	1.908.378,07	1,45%	1.703.325,63	1,47%	1.517.793,74	1,50%	1.321.869,28	1,49%	1.151.238,70	1,50%	1.015.031,02	1,52%	864.963,61	1,49%
CASTILLA Y LEÓN	13.650.791,16	10,34%	11.948.148,47	10,33%	10.486.279,12	10,37%	9.145.628,94	10,33%	7.928.972,55	10,32%	6.872.426,31	10,27%	5.950.628,94	10,27%
CASTILLA-LA MANCHA	8.252.800,87	6,25%	7.269.954,58	6,29%	6.390.135,18	6,32%	5.651.230,21	6,38%	4.963.962,72	6,46%	4.363.397,33	6,52%	3.810.487,34	6,57%
CATALUNYA	11.122.689,74	8,42%	9.561.646,41	8,27%	8.103.606,85	8,02%	6.932.423,46	7,83%	5.804.404,73	7,56%	4.780.660,05	7,14%	4.064.495,78	7,01%
C. VALENCIANA	12.892.530,49	9,76%	11.332.392,11	9,80%	9.957.782,18	9,85%	8.698.190,69	9,82%	7.519.857,53	9,79%	6.578.463,20	9,83%	5.722.865,23	9,87%
EXTREMADURA	8.773.897,90	6,64%	7.605.239,33	6,58%	6.642.210,01	6,57%	5.827.195,64	6,58%	5.110.520,84	6,65%	4.485.851,48	6,70%	3.834.402,59	6,62%
GALICIA	5.634.607,11	4,27%	4.830.317,26	4,18%	4.169.954,12	4,12%	3.643.704,47	4,12%	3.121.568,92	4,06%	2.717.209,76	4,06%	2.349.928,54	4,05%
MADRID	7.495.415,34	5,68%	6.510.568,01	5,63%	5.651.218,64	5,59%	5.010.740,16	5,66%	4.393.837,45	5,72%	3.839.181,49	5,73%	3.424.006,15	5,91%
MURCIA	16.324.167,27	12,36%	14.427.727,90	12,48%	12.640.046,01	12,50%	11.157.178,85	12,60%	9.727.999,56	12,66%	8.420.321,20	12,58%	7.229.181,93	12,47%
NAVARRA	1.398.788,70	1,06%	1.228.752,28	1,06%	1.044.779,57	1,03%	904.999,10	1,02%	758.355,02	0,99%	664.742,15	0,99%	553.595,57	0,96%
PAÍS VASCO	2.539.350,07	1,92%	2.158.176,01	1,87%	1.963.190,73	1,94%	1.750.820,46	1,98%	1.560.193,85	2,03%	1.398.984,18	2,09%	1.270.433,15	2,19%
LA RIOJA	793.853,84	0,60%	709.590,27	0,61%	630.196,07	0,62%	556.081,79	0,63%	485.066,75	0,63%	428.576,53	0,64%	372.691,88	0,64%
CEUTA	700.267,09	0,53%	630.283,54	0,55%	561.425,92	0,56%	495.690,31	0,56%	427.513,79	0,56%	385.645,10	0,58%	331.754,17	0,57%
MELILLA	894.304,05	0,68%	811.692,94	0,70%	748.744,81	0,74%	676.056,95	0,76%	619.025,12	0,81%	593.140,42	0,89%	532.634,40	0,92%
<b>TOTAL ESTADO</b>	<b>132.046.222,64</b>	<b>100%</b>	<b>115.645.174,47</b>	<b>100%</b>	<b>101.102.922,73</b>	<b>100%</b>	<b>88.542.164,38</b>	<b>100%</b>	<b>76.819.605,04</b>	<b>100%</b>	<b>66.948.895,77</b>	<b>100%</b>	<b>57.963.379,97</b>	<b>100%</b>

(\*) El pago es efectuado por la Tesorería General de la Seguridad Social, excepto Navarra y el País Vasco que es realizado por sus Gobiernos Autónomos respectivos.

## SUBSIDIO DE GARANTÍA DE INGRESOS MÍNIMOS

### EVOLUCIÓN INTERANUAL DE LOS IMPORTES BRUTOS DE LAS NÓMINAS (\*)

ÁMBITO GEOGRÁFICO	2003		2004		2005		2006		2007		2008		2009	
ANDALUCÍA	26.189.216,19	21,46%	23.251.057,48	21,72%	20.426.539,63	21,81%	17.884.933,46	21,78%	15.615.482,14	21,88%	13.705.923,18	22,09%	11.872.715,53	22,09%
ARAGÓN	3.240.246,83	2,66%	2.819.662,28	2,63%	2.432.367,00	2,60%	2.132.799,46	2,60%	1.845.385,09	2,59%	1.606.433,66	2,59%	1.387.314,04	2,58%
ASTURIAS	4.804.635,42	3,94%	4.181.508,93	3,91%	3.684.480,92	3,93%	3.257.007,27	3,97%	2.779.189,78	3,89%	2.407.385,12	3,88%	2.099.087,35	3,91%
ILLES BALEARS	1.310.972,95	1,07%	1.144.322,37	1,07%	1.008.838,32	1,08%	884.725,51	1,08%	770.389,90	1,08%	689.206,14	1,11%	615.025,44	1,14%
CANARIAS	931.223,92	0,76%	803.716,64	0,75%	699.675,96	0,75%	625.465,56	0,76%	556.748,88	0,78%	502.480,58	0,81%	413.014,16	0,77%
CANTABRIA	1.677.269,48	1,37%	1.499.710,96	1,40%	1.340.451,28	1,43%	1.165.310,64	1,42%	1.011.993,36	1,42%	885.755,60	1,43%	755.919,86	1,41%
CASTILLA Y LEÓN	12.450.167,41	10,20%	10.921.629,43	10,20%	9.607.170,90	10,26%	8.406.264,16	10,23%	7.314.928,39	10,25%	6.333.327,05	10,21%	5.513.653,65	10,26%
CASTILLA-LA MANCHA	7.669.926,05	6,29%	6.776.537,90	6,33%	5.965.496,27	6,37%	5.281.053,45	6,43%	4.655.000,88	6,52%	4.087.882,26	6,59%	3.568.897,18	6,64%
CATALUNYA	10.462.360,13	8,57%	8.987.085,14	8,39%	7.603.321,39	8,12%	6.524.995,08	7,94%	5.515.169,31	7,73%	4.584.511,99	7,39%	3.895.620,21	7,25%
C. VALENCIANA	12.130.885,12	9,94%	10.665.107,31	9,96%	9.346.214,81	9,98%	8.140.913,19	9,91%	7.027.382,58	9,85%	6.121.380,71	9,87%	5.301.546,57	9,86%
EXTREMADURA	8.083.494,47	6,62%	7.036.036,73	6,57%	6.149.865,53	6,57%	5.400.979,28	6,58%	4.740.513,60	6,64%	4.152.059,10	6,69%	3.548.836,48	6,60%
GALICIA	5.042.844,28	4,13%	4.324.615,19	4,04%	3.725.567,18	3,98%	3.255.160,90	3,96%	2.780.013,20	3,90%	2.399.480,14	3,87%	2.091.752,59	3,89%
MADRID	6.835.883,68	5,60%	5.950.832,75	5,56%	5.174.607,14	5,53%	4.593.311,88	5,59%	4.020.571,31	5,63%	3.498.982,36	5,64%	3.118.690,14	5,80%
MURCIA	15.551.954,62	12,74%	13.778.979,60	12,87%	12.089.745,31	12,91%	10.706.822,43	13,04%	9.350.081,22	13,10%	8.084.544,17	13,03%	6.945.731,38	12,92%
NAVARRA	1.258.123,71	1,03%	1.107.123,24	1,03%	948.833,95	1,01%	827.126,85	1,01%	691.655,12	0,97%	603.531,02	0,97%	502.532,68	0,94%
PAÍS VASCO	2.377.908,99	1,95%	2.027.444,55	1,89%	1.851.023,51	1,98%	1.649.718,42	2,01%	1.470.188,40	2,06%	1.314.301,72	2,12%	1.193.586,80	2,22%
LA RIOJA	760.527,08	0,62%	677.526,42	0,63%	600.768,78	0,64%	529.607,22	0,64%	462.332,68	0,65%	412.440,63	0,66%	358.764,84	0,67%
CEUTA	570.517,02	0,47%	515.368,54	0,48%	459.220,26	0,49%	401.924,52	0,49%	340.073,47	0,48%	302.417,48	0,49%	258.958,08	0,48%
MELILLA	677.696,55	0,56%	602.437,20	0,56%	537.697,68	0,57%	465.015,58	0,57%	405.970,74	0,57%	349.023,94	0,56%	301.068,74	0,56%
<b>TOTAL ESTADO</b>	<b>122.025.853,90</b>	<b>114%</b>	<b>107.070.702,66</b>	<b>114%</b>	<b>93.651.885,82</b>	<b>114%</b>	<b>82.133.134,86</b>	<b>115%</b>	<b>71.353.070,05</b>	<b>115%</b>	<b>62.041.066,85</b>	<b>100%</b>	<b>53.742.715,72</b>	<b>100%</b>

(\*) El pago es efectuado por la Tesorería General de la Seguridad Social, excepto Navarra y el País Vasco que es realizado por sus Gobiernos Autónomos respectivos.

## SUBSIDIO POR AYUDA DE TERCERA PERSONA

### EVOLUCIÓN INTERANUAL DE LOS IMPORTES BRUTOS DE LAS NÓMINAS (\*)

ÁMBITO GEOGRÁFICO	2003		2004		2005		2006		2007		2008		2009	
ANDALUCÍA	1.834.137,62	36,75%	1.557.357,48	26,15%	1.317.898,18	26,40%	1.080.141,62	26,02%	908.067,51	26,30%	761.131,05	26,38%	639.436,28	26,01%
ARAGÓN	194.346,25	3,89%	164.653,65	2,76%	138.701,85	2,78%	116.490,85	2,81%	99.189,65	2,87%	82.472,95	2,86%	67.977,35	2,77%
ASTURIAS	277.637,50	5,56%	221.233,25	3,71%	178.272,50	3,57%	144.137,70	3,47%	112.457,80	3,26%	92.175,65	3,19%	75.809,65	3,08%
ILLES BALEARS	65.288,65	1,31%	53.540,20	0,90%	46.643,10	0,93%	43.428,35	1,05%	38.869,25	1,13%	36.297,45	1,26%	33.258,05	1,35%
CANARIAS	131.921,65	2,64%	112.574,70	1,89%	99.248,10	1,99%	87.499,65	2,11%	75.225,15	2,18%	63.768,95	2,21%	55.585,95	2,26%
CANTABRIA	173.888,75	3,48%	149.515,10	2,51%	122.861,90	2,46%	104.976,20	2,53%	89.545,40	2,59%	80.427,20	2,79%	67.334,40	2,74%
CASTILLA Y LEÓN	929.588,17	18,62%	779.430,66	13,09%	658.264,99	13,19%	540.080,07	13,01%	447.668,55	12,97%	376.418,00	13,05%	319.721,50	13,01%
CASTILLA-LA MANCHA	455.033,25	9,12%	380.801,75	6,39%	318.318,70	6,38%	273.896,70	6,60%	227.721,20	6,60%	194.813,85	6,75%	172.544,40	7,02%
CATALUNYA	397.900,93	7,97%	340.529,70	5,72%	279.098,75	5,59%	231.663,85	5,58%	161.269,62	4,67%	102.695,60	3,56%	88.478,97	3,60%
C. VALENCIANA	514.376,28	10,31%	429.841,30	7,22%	369.345,10	7,40%	319.370,80	7,69%	271.208,00	7,85%	234.655,24	8,13%	212.683,38	8,65%
EXTREMADURA	413.416,85	8,28%	335.678,35	5,64%	281.495,20	5,64%	233.916,90	5,63%	193.527,95	5,61%	161.906,50	5,61%	136.831,45	5,57%
GALICIA	392.591,64	7,87%	323.228,50	5,43%	272.786,15	5,47%	231.851,67	5,58%	194.346,25	5,63%	164.010,70	5,68%	136.714,55	5,56%
MADRID	464.794,40	9,31%	388.128,45	6,52%	320.556,71	6,42%	267.074,99	6,43%	232.467,63	6,73%	197.385,65	6,84%	170.849,35	6,95%
MURCIA	499.455,25	10,01%	409.207,82	6,87%	332.053,85	6,65%	260.452,50	6,27%	214.452,35	6,21%	174.531,35	6,05%	140.104,65	5,70%
NAVARRA	125.874,87	2,52%	107.280,40	1,80%	81.605,76	1,64%	63.009,37	1,52%	51.846,50	1,50%	46.001,87	1,59%	39.337,95	1,60%
PAÍS VASCO	126.778,05	2,54%	105.502,25	1,77%	89.132,25	1,79%	78.575,25	1,89%	70.315,35	2,04%	64.193,04	2,22%	58.761,58	2,39%
LA RIOJA	27.705,30	0,56%	25.834,90	0,43%	23.204,65	0,46%	20.749,75	0,50%	18.294,85	0,53%	12.508,30	0,43%	10.462,55	0,43%
CEUTA	37.174,20	0,74%	33.374,95	0,56%	28.757,40	0,58%	26.360,95	0,63%	23.087,75	0,67%	21.042,00	0,73%	17.359,65	0,71%
MELILLA	47.812,10	0,96%	38.460,10	0,65%	32.907,35	0,66%	27.880,65	0,67%	23.146,20	0,67%	18.937,80	0,66%	14.963,20	0,61%
<b>TOTAL ESTADO</b>	<b>7.109.721,71</b>	<b>119%</b>	<b>5.956.173,51</b>	<b>119%</b>	<b>4.991.152,49</b>	<b>120%</b>	<b>4.151.557,82</b>	<b>120%</b>	<b>3.452.706,96</b>	<b>120%</b>	<b>2.885.373,15</b>	<b>100%</b>	<b>2.458.214,86</b>	<b>100%</b>

(\*) El pago es efectuado por la Tesorería General de la Seguridad Social, excepto Navarra y el País Vasco que es realizado por sus Gobiernos Autónomos respectivos.

## SUBSIDIO DE MOVILIDAD Y COMPENSACIÓN POR GASTOS DE TRANSPORTE

### EVOLUCIÓN INTERANUAL DE LOS IMPORTES BRUTOS DE LAS NÓMINAS (\*)

ÁMBITO GEOGRÁFICO	2003		2004		2005		2006		2007		2008		2009	
ANDALUCÍA	461.471,10	18,76%	407.158,05	15,55%	373.106,14	15,17%	336.174,59	14,89%	289.596,26	14,38%	294.340,60	14,55%	241.888,04	13,72%
ARAGÓN	62.208,55	2,53%	56.495,70	2,16%	55.055,19	2,24%	50.436,01	2,23%	45.376,33	2,25%	49.551,56	2,45%	46.830,32	2,66%
ASTURIAS	94.080,65	3,82%	81.322,82	3,11%	69.429,77	2,82%	60.644,68	2,69%	49.528,17	2,46%	49.389,44	2,44%	43.665,27	2,48%
ILLES BALEARS	22.877,55	0,93%	20.915,43	0,80%	20.305,78	0,83%	18.295,91	0,81%	16.556,61	0,82%	18.534,12	0,92%	17.094,52	0,97%
CANARIAS	44.116,11	1,79%	41.840,75	1,60%	44.997,34	1,83%	48.173,45	2,13%	45.024,99	2,24%	46.175,10	2,28%	42.608,74	2,42%
CANTABRIA	57.219,84	2,33%	54.099,57	2,07%	54.480,56	2,21%	51.582,44	2,28%	49.699,94	2,47%	48.848,22	2,42%	41.709,35	2,37%
CASTILLA Y LEÓN	271.035,58	11,02%	247.088,38	9,44%	220.843,23	8,98%	199.284,71	8,83%	166.375,61	8,26%	162.681,26	8,04%	117.253,79	6,65%
CASTILLA-LA MANCHA	127.841,57	5,20%	112.614,93	4,30%	106.320,21	4,32%	96.280,06	4,26%	81.240,64	4,03%	80.701,22	3,99%	69.045,76	3,92%
CATALUNYA	262.428,68	10,67%	234.031,57	8,94%	221.186,71	8,99%	175.764,53	7,79%	127.965,80	6,35%	93.452,46	4,62%	80.396,60	4,56%
C. VALENCIANA	247.269,09	10,05%	237.443,50	9,07%	242.222,27	9,85%	237.906,70	10,54%	221.266,95	10,99%	222.427,25	11,00%	208.635,28	11,84%
EXTREMADURA	276.986,58	11,26%	233.524,25	8,92%	210.849,28	8,57%	192.299,46	8,52%	176.479,29	8,76%	171.885,88	8,50%	148.734,66	8,44%
GALICIA	199.171,19	8,10%	182.473,57	6,97%	171.600,79	6,98%	156.691,90	6,94%	147.209,47	7,31%	153.718,92	7,60%	121.461,40	6,89%
MADRID	194.737,26	7,92%	171.606,81	6,55%	156.054,79	6,34%	150.353,29	6,66%	140.798,51	6,99%	142.813,48	7,06%	134.466,66	7,63%
MURCIA	272.757,40	11,09%	239.540,48	9,15%	218.246,85	8,87%	189.903,92	8,41%	163.465,99	8,12%	161.245,68	7,97%	143.345,90	8,13%
NAVARRA	14.790,12	0,60%	14.348,64	0,55%	14.339,86	0,58%	14.862,88	0,66%	14.853,40	0,74%	15.209,26	0,75%	11.724,94	0,67%
PAÍS VASCO	34.663,03	1,41%	25.229,21	0,96%	23.034,97	0,94%	22.526,79	1,00%	19.690,10	0,98%	20.489,42	1,01%	18.084,77	1,03%
LA RIOJA	5.621,46	0,23%	6.228,95	0,24%	6.222,64	0,25%	5.724,82	0,25%	4.439,22	0,22%	3.627,60	0,18%	3.464,49	0,20%
CEUTA	92.575,87	3,76%	81.540,05	3,11%	73.448,26	2,99%	67.404,84	2,99%	64.352,57	3,20%	62.185,62	3,07%	55.436,44	3,15%
MELILLA	168.795,40	6,86%	170.795,64	6,52%	178.139,78	7,24%	183.160,72	8,11%	189.908,18	9,43%	225.178,68	11,13%	216.602,46	12,29%
<b>TOTAL ESTADO</b>	<b>2.910.647,03</b>	<b>100%</b>	<b>2.618.298,30</b>	<b>100%</b>	<b>2.459.884,42</b>	<b>100%</b>	<b>2.257.471,70</b>	<b>100%</b>	<b>2.013.828,03</b>	<b>100%</b>	<b>2.022.455,77</b>	<b>100%</b>	<b>1.762.449,39</b>	<b>100%</b>

(\*) El pago es efectuado por la Tesorería General de la Seguridad Social, excepto Navarra y el País Vasco que es realizado por sus Gobiernos Autónomos respectivos.

## PRESTACIONES DEL REAL DECRETO 383/1984, DE 1 DE FEBRERO (LISMI)

## EVOLUCIÓN INTERANUAL DEL NÚMERO DE PRESTACIONES

ÁMBITO GEOGRÁFICO	2003		2004		2005		2006		2007		2008		2009	
ANDALUCÍA	16.575	18,70%	14.733	18,72%	12.837	18,75%	11.280	18,68%	9.902	18,55%	7.921	17,92%	7.528	17,77%
ARAGÓN	2.423	2,73%	2.173	2,76%	1.851	2,70%	1.647	2,73%	1.495	2,80%	1.261	2,85%	1.079	2,55%
ASTURIAS	3.083	3,48%	2.570	3,27%	2.201	3,21%	1.923	3,18%	1.650	3,09%	1.317	2,98%	1.301	3,07%
ILLES BALEARS	767	0,87%	664	0,84%	590	0,86%	491	0,81%	432	0,81%	360	0,81%	348	0,82%
CANARIAS	968	1,09%	878	1,12%	701	1,02%	612	1,01%	562	1,05%	460	1,04%	446	1,05%
CANTABRIA	1.505	1,70%	1.400	1,78%	1.263	1,84%	1.126	1,86%	1.034	1,94%	877	1,98%	847	2,00%
CASTILLA Y LEÓN	9.696	10,94%	8.733	11,10%	7.849	11,46%	7.038	11,66%	6.339	11,88%	5.353	12,11%	5.187	12,24%
CASTILLA-LA MANCHA	6.259	7,06%	5.700	7,24%	5.181	7,57%	4.718	7,81%	4.288	8,03%	3.739	8,46%	3.682	8,69%
CATALUNYA	7.909	8,92%	6.584	8,37%	4.746	6,93%	3.684	6,10%	2.853	5,34%	2.097	4,74%	2.074	4,89%
C. VALENCIANA	7.825	8,83%	6.838	8,69%	6.289	9,19%	5.637	9,34%	4.936	9,25%	4.111	9,30%	3.721	8,78%
EXTREMADURA	6.266	7,07%	5.721	7,27%	5.043	7,37%	4.576	7,58%	4.191	7,85%	3.522	7,97%	3.456	8,16%
GALICIA	4.406	4,97%	3.916	4,98%	3.402	4,97%	2.976	4,93%	2.578	4,83%	2.223	5,03%	2.015	4,76%
MADRID	6.712	7,57%	6.060	7,70%	5.223	7,63%	4.597	7,61%	4.139	7,75%	3.588	8,12%	3.503	8,27%
MURCIA	9.926	11,20%	8.954	11,38%	7.942	11,60%	7.076	11,72%	6.262	11,73%	5.057	11,44%	4.941	11,66%
NAVARRA	828	0,93%	710	0,90%	597	0,87%	512	0,85%	437	0,82%	343	0,78%	310	0,73%
PAÍS VASCO	1.715	1,93%	1.436	1,82%	1.280	1,87%	1.159	1,92%	1.058	1,98%	929	2,10%	915	2,16%
LA RIOJA	486	0,55%	450	0,57%	406	0,59%	360	0,60%	321	0,60%	264	0,60%	264	0,62%
CEUTA	566	0,64%	503	0,64%	438	0,64%	396	0,66%	344	0,64%	287	0,65%	273	0,64%
MELILLA	721	0,81%	668	0,85%	623	0,91%	576	0,95%	556	1,04%	497	1,12%	481	1,14%
<b>TOTAL ESTADO</b>	<b>88.636</b>	<b>100%</b>	<b>78.691</b>	<b>100%</b>	<b>68.462</b>	<b>100%</b>	<b>60.384</b>	<b>100%</b>	<b>53.377</b>	<b>100%</b>	<b>44.206</b>	<b>100%</b>	<b>42.371</b>	<b>100%</b>

## SUBSIDIO DE GARANTÍA DE INGRESOS MÍNIMOS

### EVOLUCIÓN INTERANUAL DEL NÚMERO DE PRESTACIONES

ÁMBITO GEOGRÁFICO	2003		2004		2005		2006		2007		2008		2009	
ANDALUCÍA	11.830	24,62%	10.481	21,82%	9.147	21,64%	8.031	21,71%	6.991	21,91%	5.335	22,04%	5.335	22,04%
ARAGÓN	1.465	3,05%	1.266	2,64%	1.102	2,61%	965	2,61%	836	2,62%	627	2,59%	627	2,59%
ASTURIAS	2.156	4,49%	1.906	3,97%	1.672	3,95%	1.462	3,95%	1.241	3,89%	945	3,90%	945	3,90%
ILLES BALEARS	588	1,22%	522	1,09%	462	1,09%	400	1,08%	349	1,09%	281	1,16%	281	1,16%
CANARIAS	417	0,87%	361	0,75%	321	0,76%	281	0,76%	254	0,80%	177	0,73%	177	0,73%
CANTABRIA	758	1,58%	690	1,44%	611	1,45%	516	1,39%	456	1,43%	337	1,39%	337	1,39%
CASTILLA Y LEÓN	5.632	11,72%	4.951	10,31%	4.361	10,32%	3.785	10,23%	3.294	10,32%	2.474	10,22%	2.474	10,22%
CASTILLA-LA MANCHA	3.481	7,25%	3.086	6,42%	2.696	6,38%	2.384	6,44%	2.115	6,63%	1.624	6,71%	1.624	6,71%
CATALUNYA	4.751	9,89%	3.739	7,78%	3.379	7,99%	2.940	7,95%	2.396	7,51%	1.762	7,28%	1.762	7,28%
C. VALENCIANA	5.454	11,35%	4.695	9,77%	4.221	9,98%	3.679	9,94%	3.150	9,87%	2.403	9,93%	2.403	9,93%
EXTREMADURA	3.550	7,39%	3.194	6,65%	2.755	6,52%	2.418	6,54%	2.137	6,70%	1.576	6,51%	1.576	6,51%
GALICIA	2.255	4,69%	1.950	4,06%	1.688	3,99%	1.459	3,94%	1.244	3,90%	941	3,89%	941	3,89%
MADRID	3.108	6,47%	2.682	5,58%	2.364	5,59%	2.080	5,62%	1.812	5,68%	1.411	5,83%	1.411	5,83%
MURCIA	6.990	14,55%	6.253	13,02%	5.499	13,01%	4.848	13,10%	4.207	13,18%	3.127	12,92%	3.127	12,92%
NAVARRA	576	1,20%	503	1,05%	430	1,02%	365	0,99%	312	0,98%	225	0,93%	225	0,93%
PAÍS VASCO	1.069	2,23%	951	1,98%	846	2,00%	755	2,04%	674	1,80%	549	2,27%	549	2,27%
LA RIOJA	346	0,72%	310	0,65%	275	0,65%	242	0,65%	207	0,65%	161	0,67%	161	0,67%
CEUTA	260	0,54%	234	0,49%	205	0,48%	182	0,49%	154	0,48%	120	0,50%	120	0,50%
MELILLA	306	0,64%	270	0,56%	243	0,57%	208	0,56%	184	0,58%	135	0,56%	135	0,56%
<b>TOTAL ESTADO</b>	<b>54.992</b>	<b>100%</b>	<b>48.044</b>	<b>100%</b>	<b>42.277</b>	<b>100%</b>	<b>37.000</b>	<b>100%</b>	<b>32.013</b>	<b>100%</b>	<b>24.210</b>	<b>100%</b>	<b>24.210</b>	<b>100%</b>



## SUBSIDIO POR AYUDA DE TERCERA PERSONA

### EVOLUCIÓN INTERANUAL DEL NÚMERO DE PRESTACIONES

ÁMBITO GEOGRÁFICO	2003		2004		2005		2006		2007		2008		2009	
	Nº	%	Nº	%	Nº	%	Nº	%	Nº	%	Nº	%	Nº	%
ANDALUCÍA	2.065	30,70%	1.764	26,22%	1.439	25,71%	1.210	25,94%	1.013	26,12%	850	26,02%	723	25,88%
ARAGÓN	222	3,30%	188	2,79%	157	2,81%	133	2,85%	115	2,97%	93	2,85%	77	2,76%
ASTURIAS	308	4,58%	250	3,72%	198	3,54%	161	3,45%	127	3,27%	104	3,18%	86	3,08%
ILLES BALEARS	71	1,06%	63	0,94%	55	0,98%	50	1,07%	46	1,19%	43	1,32%	38	1,36%
CANARIAS	149	2,21%	130	1,93%	115	2,06%	97	2,08%	84	2,17%	74	2,27%	61	2,18%
CANTABRIA	202	3,00%	176	2,62%	141	2,52%	121	2,59%	106	2,73%	93	2,85%	75	2,68%
CASTILLA Y LEÓN	1.050	15,61%	898	13,35%	741	13,24%	605	12,97%	509	13,13%	433	13,25%	361	12,92%
CASTILLA-LA MANCHA	516	7,67%	427	6,35%	361	6,45%	305	6,54%	254	6,55%	225	6,89%	198	7,09%
CATALUNYA	454	6,75%	361	5,37%	313	5,59%	259	5,55%	147	3,79%	110	3,37%	103	3,69%
C. VALENCIANA	580	8,62%	469	6,97%	427	7,63%	365	7,82%	309	7,97%	272	8,33%	249	8,91%
EXTREMADURA	455	6,76%	385	5,72%	312	5,58%	260	5,57%	221	5,70%	183	5,60%	155	5,55%
GALICIA	438	6,51%	360	5,35%	315	5,63%	259	5,55%	218	5,62%	187	5,72%	155	5,55%
MADRID	519	7,72%	438	6,51%	363	6,49%	306	6,56%	270	6,96%	223	6,83%	197	7,05%
MURCIA	537	7,98%	459	6,82%	367	6,56%	286	6,13%	242	6,24%	190	5,82%	156	5,58%
NAVARRA	149	2,21%	118	1,75%	88	1,57%	71	1,52%	58	1,50%	54	1,65%	45	1,61%
PAÍS VASCO	145	2,16%	126	1,87%	103	1,84%	91	1,95%	85	2,19%	75	2,30%	66	2,36%
LA RIOJA	33	0,49%	31	0,46%	28	0,50%	24	0,51%	20	0,52%	13	0,40%	12	0,43%
CEUTA	43	0,64%	40	0,59%	35	0,63%	31	0,66%	28	0,72%	25	0,77%	20	0,72%
MELILLA	51	0,76%	44	0,65%	38	0,68%	31	0,66%	26	0,67%	20	0,61%	17	0,61%
<b>TOTAL ESTADO</b>	<b>7.987</b>	<b>100%</b>	<b>6.727</b>	<b>100%</b>	<b>5.596</b>	<b>100%</b>	<b>4.665</b>	<b>100%</b>	<b>3.878</b>	<b>100%</b>	<b>3.267</b>	<b>100%</b>	<b>2.794</b>	<b>100%</b>

## SUBSIDIO DE MOVILIDAD Y COMPENSACIÓN POR GASTOS DE TRANSPORTE

### EVOLUCIÓN INTERANUAL DEL NÚMERO DE PRESTACIONES

ÁMBITO GEOGRÁFICO	2003		2004		2005		2006		2007		2008		2009	
ANDALUCÍA	804	17,32%	701	15,10%	595	14,54%	509	14,22%	447	14,40%	378	13,89%	323	13,63%
ARAGÓN	115	2,48%	106	2,28%	94	2,30%	79	2,21%	73	2,35%	70	2,57%	65	2,74%
ASTURIAS	168	3,62%	142	3,06%	114	2,79%	89	2,49%	75	2,42%	68	2,50%	60	2,53%
ILLES BALEARS	39	0,84%	37	0,80%	34	0,83%	28	0,78%	27	0,87%	27	0,99%	23	0,97%
CANARIAS	79	1,70%	79	1,70%	79	1,93%	70	1,96%	71	2,29%	60	2,20%	60	2,53%
CANTABRIA	105	2,26%	101	2,18%	93	2,27%	87	2,43%	81	2,61%	63	2,31%	58	2,45%
CASTILLA Y LEÓN	490	10,55%	439	9,46%	370	9,04%	316	8,83%	244	7,86%	224	8,23%	133	5,61%
CASTILLA-LA MANCHA	230	4,95%	199	4,29%	177	4,32%	145	4,05%	121	3,90%	107	3,93%	87	3,67%
CATALUNYA	485	10,45%	395	8,51%	362	8,84%	258	7,21%	174	5,60%	117	4,30%	116	4,89%
C. VALENCIANA	453	9,76%	412	8,87%	413	10,09%	396	11,06%	324	10,43%	305	11,20%	278	11,73%
EXTREMADURA	476	10,25%	421	9,07%	335	8,18%	311	8,69%	278	8,95%	227	8,34%	202	8,52%
GALICIA	374	8,06%	326	7,02%	286	6,99%	256	7,15%	235	7,57%	211	7,75%	159	6,71%
MADRID	360	7,75%	307	6,61%	273	6,67%	246	6,87%	227	7,31%	196	7,20%	186	7,85%
MURCIA	479	10,32%	428	9,22%	357	8,72%	295	8,24%	249	8,02%	217	7,97%	193	8,14%
NAVARRA	29	0,62%	27	0,58%	26	0,64%	26	0,73%	23	0,74%	20	0,73%	16	0,68%
PAÍS VASCO	61	1,31%	44	0,95%	41	1,00%	35	0,98%	32	1,03%	28	1,03%	26	1,10%
LA RIOJA	11	0,24%	12	0,26%	11	0,27%	8	0,22%	7	0,23%	5	0,18%	5	0,21%
CEUTA	169	3,64%	145	3,12%	120	2,93%	115	3,21%	99	3,19%	83	3,05%	75	3,16%
MELILLA	325	7,00%	322	6,94%	313	7,65%	310	8,66%	318	10,24%	316	11,61%	305	12,87%
<b>TOTAL ESTADO</b>	<b>5.252</b>	<b>100%</b>	<b>4.643</b>	<b>100%</b>	<b>4.093</b>	<b>100%</b>	<b>3.579</b>	<b>100%</b>	<b>3.105</b>	<b>100%</b>	<b>2.722</b>	<b>100%</b>	<b>2.370</b>	<b>100%</b>

## ASISTENCIA SANITARIA Y PRESTACIÓN FARMACÉUTICA

### EVOLUCIÓN INTERANUAL DEL NÚMERO DE PRESTACIONES

ÁMBITO GEOGRÁFICO	2003		2004		2005		2006		2007		2008		2009	
ANDALUCÍA	1.876	9,73%	1.787	9,27%	1.656	10,04%	1.530	10,11%	1.451	10,09%	1.358	9,70%	1.147	8,83%
ARAGÓN	621	3,22%	613	3,18%	498	3,02%	470	3,10%	471	3,28%	471	3,36%	310	2,39%
ASTURIAS	451	2,34%	272	1,41%	217	1,32%	211	1,39%	207	1,44%	200	1,43%	210	1,62%
ILLES BALEARS	69	0,36%	42	0,22%	39	0,24%	13	0,09%	10	0,07%	9	0,06%	6	0,05%
CANARIAS	323	1,68%	308	1,60%	186	1,13%	164	1,08%	153	1,06%	149	1,06%	148	1,14%
CANTABRIA	440	2,28%	433	2,25%	418	2,53%	402	2,66%	391	2,72%	384	2,74%	377	2,90%
CASTILLA Y LEÓN	2.524	13,09%	2.445	12,68%	2.377	14,41%	2.332	15,40%	2.292	15,94%	2.222	15,86%	2.219	17,07%
CASTILLA-LA MANCHA	2.032	10,54%	1.988	10,31%	1.947	11,80%	1.884	12,44%	1.798	12,50%	1.783	12,73%	1.773	13,64%
CATALUNYA	2.219	11,51%	2.089	10,84%	692	4,19%	227	1,50%	136	0,95%	108	0,77%	93	0,72%
C. VALENCIANA	1.338	6,94%	1.262	6,55%	1.228	7,44%	1.197	7,91%	1.153	8,02%	1.131	8,07%	791	6,09%
EXTREMADURA	1.785	9,26%	1.721	8,93%	1.641	9,95%	1.587	10,48%	1.555	10,81%	1.536	10,97%	1.523	11,72%
GALICIA	1.339	6,95%	1.280	6,64%	1.113	6,75%	1.002	6,62%	881	6,13%	884	6,31%	760	5,85%
MADRID	2.725	14,14%	2.633	13,66%	2.223	13,48%	1.965	12,98%	1.830	12,73%	1.758	12,55%	1.709	13,15%
MURCIA	1.920	9,96%	1.814	9,41%	1.719	10,42%	1.647	10,88%	1.564	10,88%	1.523	10,87%	1.465	11,27%
NAVARRA	74	0,38%	62	0,32%	53	0,32%	50	0,33%	44	0,31%	44	0,31%	24	0,18%
PAÍS VASCO	440	2,28%	315	1,63%	290	1,76%	278	1,84%	267	1,86%	277	1,98%	274	2,11%
LA RIOJA	96	0,50%	97	0,50%	92	0,56%	86	0,57%	87	0,60%	85	0,61%	86	0,66%
CEUTA	94	0,49%	84	0,44%	78	0,47%	68	0,45%	63	0,44%	59	0,42%	58	0,45%
MELILLA	39	0,20%	32	0,17%	29	0,18%	27	0,18%	28	0,19%	26	0,19%	24	0,18%
<b>TOTAL ESTADO</b>	<b>20.405</b>	<b>100%</b>	<b>19.277</b>	<b>100%</b>	<b>16.496</b>	<b>100%</b>	<b>15.140</b>	<b>100%</b>	<b>14.381</b>	<b>100%</b>	<b>14.007</b>	<b>100%</b>	<b>12.997</b>	<b>100%</b>

## PRESTACIONES DEL REAL DECRETO 383/1984, DE 1 DE FEBRERO (LISMI) EVOLUCIÓN DE LOS BENEFICIARIOS E IMPORTES DE LAS NÓMINAS

### TOTAL ESPAÑA

MENSUALIDADES	NUMERO DE BENEFICIARIOS DISTINTOS	SGIM		SATP		SMGT		TOTAL		ASPF
		NÚMERO DE PRESTACIONES	IMPORTE BRUTO	NÚMERO DE PRESTACIONES	IMPORTE BRUTO	NÚMERO DE PRESTACIONES	IMPORTE BRUTO	NÚMERO DE PRESTACIONES	IMPORTE BRUTO	NÚMERO DE PRESTACIONES
2003	77.305	54.992	122.025.853,90	7.987	7.109.721,71	5.252	2.910.647,03	68.231	132.046.222,64	20.405
2004	69.234	48.044	107.070.702,66	6.727	5.956.173,51	4.643	2.618.298,30	59.414	115.645.174,47	19.277
2005	60.292	42.277	93.651.885,82	5.596	4.991.152,49	4.093	2.459.884,42	51.966	101.102.922,73	16.496
2006	53.462	37.000	82.133.134,86	4.665	4.151.557,82	3.579	2.257.471,70	45.244	88.542.164,38	15.140
2007	47.565	32.013	71.353.070,05	3.878	3.452.706,96	3.105	2.013.828,03	38.996	76.819.605,04	14.381
2008	42.775	27.749	62.041.066,85	3.267	2.885.373,15	2.722	2.022.455,77	33.738	66.948.895,77	14.007
2009										
ENERO (1)	42.498	27.495	4.122.697,70	3.236	192.037,00	2.703	163.682,65	33.434	4.478.417,35	13.977
FEBRERO	42.116	27.192	4.078.298,25	3.203	189.011,23	2.683	157.156,12	33.078	4.424.465,60	13.899
MARZO	41.579	26.831	4.032.028,71	3.155	186.264,07	2.648	155.568,46	32.634	4.373.861,24	13.738
ABRIL	41.211	26.514	3.971.227,99	3.116	182.581,72	2.604	152.442,07	32.234	4.306.251,78	13.705
MAYO	40.725	26.148	3.912.673,45	3.059	179.366,97	2.511	145.113,29	31.718	4.237.153,71	13.675
JUNIO (*)	40.379	25.835	7.718.790,00	3.009	352.514,86	2.476	145.565,55	31.320	8.216.870,41	13.651
JULIO	39.985	25.495	3.816.574,19	2.954	174.856,93	2.446	142.865,11	30.895	4.134.296,23	13.607
AGOSTO	39.714	25.229	3.773.846,08	2.921	171.057,68	2.442	143.793,05	30.592	4.088.696,81	13.592
SEPTIEMBRE	39.377	24.932	3.725.088,14	2.879	168.661,23	2.402	140.397,83	30.213	4.034.147,20	13.557
OCTUBRE	38.787	24.609	3.679.583,46	2.838	166.498,58	2.377	138.514,16	29.824	3.984.596,20	13.305
NOVIEMBRE (*)	38.448	24.376	7.282.473,23	2.812	329.755,69	2.365	138.043,05	29.553	7.750.271,97	13.203
DICIEMBRE	38.081	24.210	3.629.434,52	2.794	165.608,90	2.370	139.308,05	29.374	3.934.351,47	12.997
<b>TOTAL 2009</b>			<b>53.742.715,72</b>		<b>2.458.214,86</b>		<b>1.762.449,39</b>		<b>57.963.379,97</b>	

# PRESTACIONES DEL REAL DECRETO 383/1984, DE 1 DE FEBRERO (LISMI) EVOLUCIÓN DE LOS BENEFICIARIOS E IMPORTES DE LAS NÓMINAS

## TOTAL ESPAÑA

**PRESTACIONES**

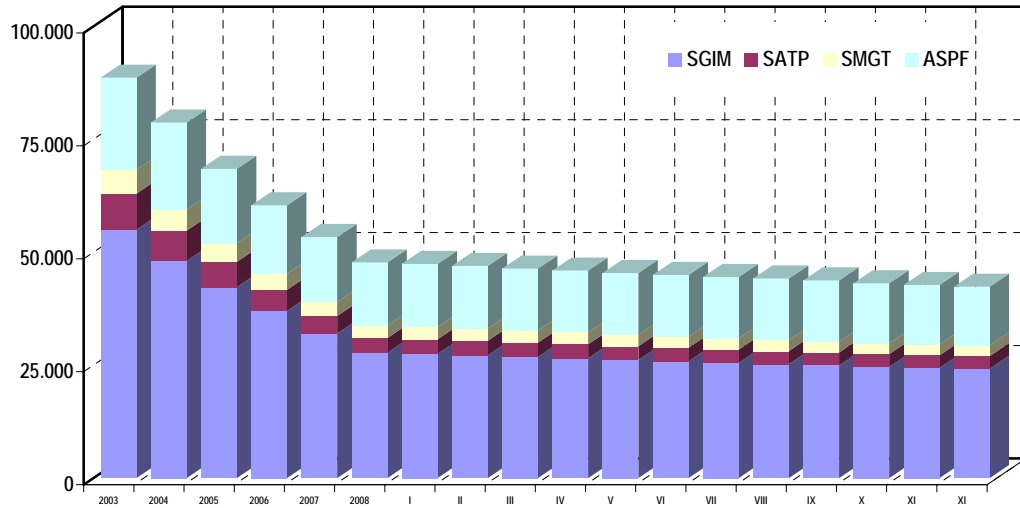

**BENEFICIARIOS**

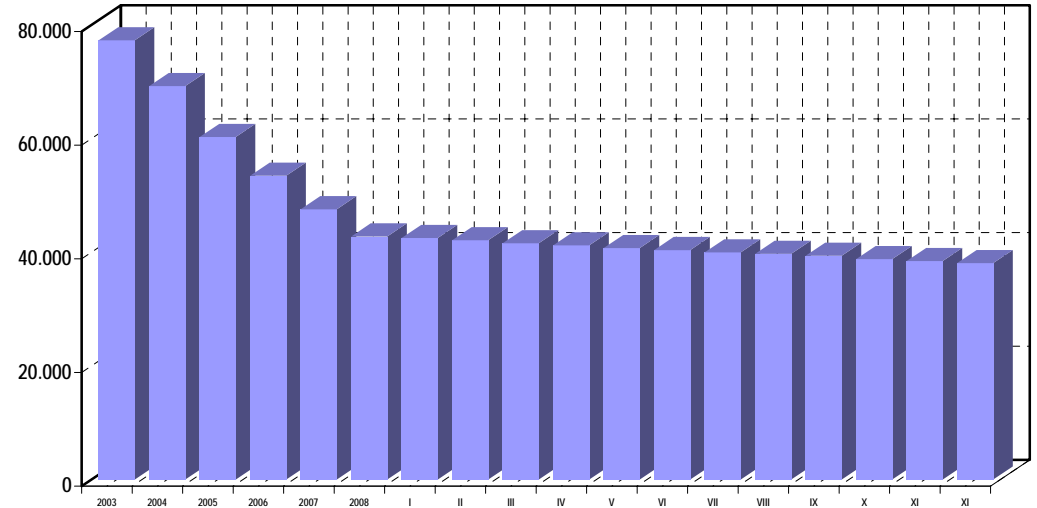

**EVOLUCIÓN IMPORTES 2002-2008**

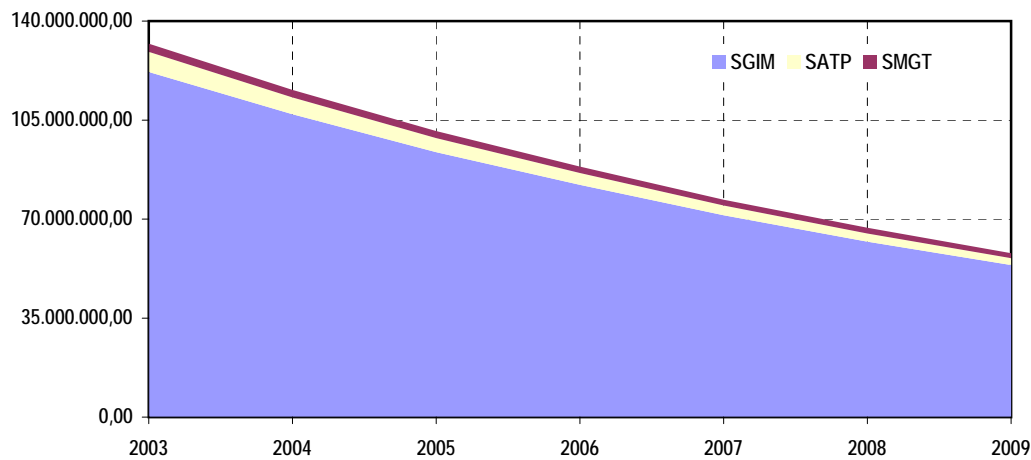

**EVOLUCIÓN IMPORTES MENSUALES 2008**

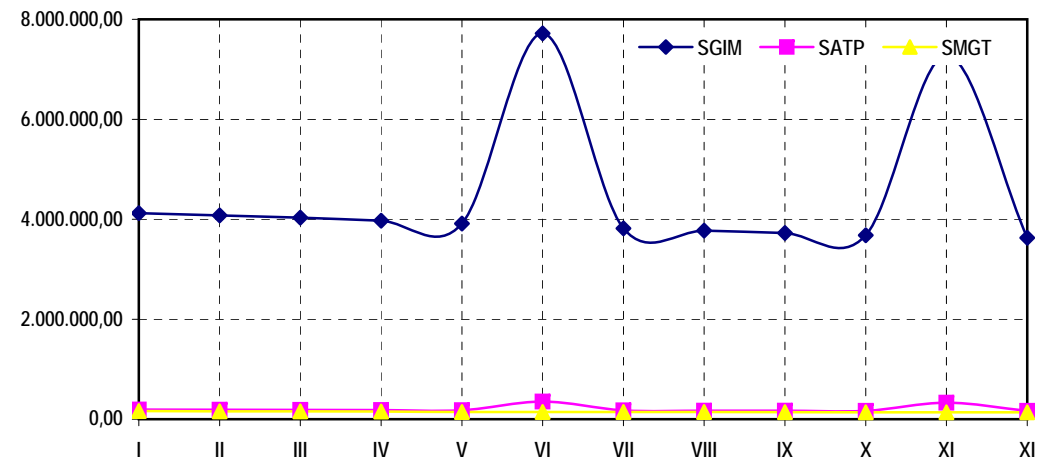

## PRESTACIONES DEL REAL DECRETO 383/1984, DE 1 DE FEBRERO (LISMI) EVOLUCIÓN DE LOS BENEFICIARIOS E IMPORTES DE LAS NÓMINAS

### COMUNIDAD DE ANDALUCÍA

MENSUALIDADES	NUMERO DE BENEFICIARIOS DISTINTOS	SGIM		SATP		SMGT		TOTAL		ASPF
		NÚMERO DE PRESTACIONES	IMPORTE BRUTO	NÚMERO DE PRESTACIONES	IMPORTE BRUTO	NÚMERO DE PRESTACIONES	IMPORTE BRUTO	NÚMERO DE PRESTACIONES	IMPORTE BRUTO	NÚMERO DE PRESTACIONES
2003	13.828	11.830	26.189.216,19	2.065	1.834.137,62	804	461.471,10	14.699	28.484.824,91	1.876
2004	12.338	10.481	23.251.057,48	1.764	1.557.357,48	701	407.158,05	12.946	25.215.573,01	1.787
2005	10.814	9.147	20.426.539,63	1.439	1.317.898,18	595	373.106,14	11.181	22.117.543,95	1.656
2006	9.556	8.031	17.884.933,46	1.210	1.080.141,62	509	336.174,59	9.750	19.301.249,67	1.530
2007	8.431	6.991	15.615.482,14	1.013	908.067,51	447	289.596,26	8.451	16.813.145,91	1.451
2008	7.455	6.115	13.705.923,18	850	761.131,05	378	294.340,60	7.343	14.761.394,83	1.358
<b>2009</b>										
ENERO (1)	7.369	6.034	906.731,65	834	48.875,89	372	22.599,82	7.240	978.207,36	1.351
FEBRERO	7.278	5.997	901.642,59	833	49.752,64	371	21.673,42	7.201	973.068,65	1.298
MARZO	7.199	5.921	891.085,03	826	49.752,64	366	21.213,42	7.113	962.051,09	1.290
ABRIL	7.121	5.855	877.954,11	814	47.882,24	359	21.381,88	7.028	947.218,23	1.281
MAYO	7.055	5.793	867.105,57	806	47.122,39	355	20.470,00	6.954	934.697,96	1.277
JUNIO (*)	6.967	5.719	1.708.893,55	786	91.883,40	344	20.067,00	6.849	1.820.843,95	1.266
JULIO	6.886	5.650	843.678,29	768	45.006,50	343	19.780,00	6.761	908.464,79	1.254
AGOSTO	6.813	5.585	836.385,14	759	44.363,55	341	19.607,50	6.685	900.356,19	1.244
SEPTIEMBRE	6.674	5.462	816.772,20	742	43.603,70	321	18.572,50	6.525	878.948,40	1.230
OCTUBRE	6.569	5.415	811.929,54	728	42.668,50	317	18.687,50	6.460	873.285,54	1.173
NOVIEMBRE (*)	6.518	5.371	1.607.159,34	722	84.667,31	320	18.630,00	6.413	1.710.456,65	1.167
DICIEMBRE	6.464	5.335	803.378,52	723	43.857,52	323	19.205,00	6.381	866.441,04	1.147
<b>TOTAL 2009</b>			<b>11.872.715,53</b>		<b>639.436,28</b>		<b>241.888,04</b>		<b>12.754.039,85</b>	

(\*) En SGIM y SATP, junto a la mensualidad se abona una paga extra.

(1) En importe de SMGT está incluido lo abonado en concepto de pago único por desviación de IPC del año 2008 a los beneficiarios de este Subsidio

## PRESTACIONES DEL REAL DECRETO 383/1984, DE 1 DE FEBRERO (LISMI)

### EVOLUCIÓN DE LOS BENEFICIARIOS E IMPORTES DE LAS NÓMINAS

#### COMUNIDAD DE ARAGÓN

MENSUALIDADES	NUMERO DE BENEFICIARIOS DISTINTOS	SGIM		SATP		SMGT		TOTAL		ASPF
		NÚMERO DE PRESTACIONES	IMPORTE BRUTO	NÚMERO DE PRESTACIONES	IMPORTE BRUTO	NÚMERO DE PRESTACIONES	IMPORTE BRUTO	NÚMERO DE PRESTACIONES	IMPORTE BRUTO	NÚMERO DE PRESTACIONES
2003	2.123	1.465	3.240.246,83	222	194.346,25	115	62.208,55	1.802	3.496.801,63	621
2004	1.906	1.266	2.819.662,28	188	164.653,65	106	56.495,70	1.560	3.040.811,63	613
2005	1.627	1.102	2.432.367,00	157	138.701,85	94	55.055,19	1.353	2.626.124,04	498
2006	1.451	965	2.132.799,46	133	116.490,85	79	50.436,01	1.177	2.299.726,32	470
2007	1.325	836	1.845.385,09	115	99.189,65	73	45.376,33	1.024	1.989.951,07	471
2008	1.215	721	1.606.433,66	93	82.472,95	70	49.551,56	884	1.738.458,17	471
2009										
ENERO (1)	1.208	713	106.435,71	92	5.377,40	71	4.337,82	876	116.150,93	471
FEBRERO	1.196	702	104.787,25	92	5.377,40	70	4.025,00	864	114.189,65	471
MARZO	1.185	690	102.988,93	88	5.143,60	70	4.025,00	848	112.157,53	472
ABRIL	1.177	684	102.087,84	88	5.143,60	69	3.967,50	841	111.198,94	470
MAYO	1.168	676	100.888,96	84	4.909,80	68	3.910,00	828	109.708,76	470
JUNIO (*)	1.165	670	199.979,60	84	9.819,60	68	3.910,00	822	213.709,20	472
JULIO	1.153	658	98.312,61	82	4.792,90	66	3.795,00	806	106.900,51	470
AGOSTO	1.150	654	97.728,26	80	4.676,00	66	3.795,00	800	106.199,26	473
SEPTIEMBRE	1.147	652	97.428,54	80	4.676,00	66	3.795,00	798	105.899,54	471
OCTUBRE	972	636	95.030,78	78	4.559,10	66	3.795,00	780	103.384,88	313
NOVIEMBRE (*)	962	629	187.963,52	77	9.001,30	65	3.737,50	771	200.702,32	310
DICIEMBRE	960	627	93.682,04	77	4.500,65	65	3.737,50	769	101.920,19	310
<b>TOTAL 2009</b>			<b>1.387.314,04</b>		<b>67.977,35</b>		<b>46.830,32</b>		<b>1.502.121,71</b>	

(\*) En SGIM y SATP, junto a la mensualidad se abona una paga extra.

(1) En importe de SMGT está incluido lo abonado en concepto de pago único por desviación de IPC del año 2008 a los beneficiarios de este Subsidio

# PRESTACIONES DEL REAL DECRETO 383/1984, DE 1 DE FEBRERO (LISMI)

## EVOLUCIÓN DE LOS BENEFICIARIOS E IMPORTES DE LAS NÓMINAS

### COMUNIDAD DE ASTURIAS

MENSUALIDADES	NUMERO DE BENEFICIARIOS DISTINTOS	SGIM		SATP		SMGT		TOTAL		ASPF
		NÚMERO DE PRESTACIONES	IMPORTE BRUTO	NÚMERO DE PRESTACIONES	IMPORTE BRUTO	NÚMERO DE PRESTACIONES	IMPORTE BRUTO	NÚMERO DE PRESTACIONES	IMPORTE BRUTO	NÚMERO DE PRESTACIONES
2003	2.716	2.156	4.804.635,42	308	277.637,50	168	94.080,65	2.632	5.176.353,57	451
2004	2.268	1.906	4.181.508,93	250	221.233,25	142	81.322,82	2.298	4.484.065,00	272
2005	1.963	1.672	3.684.480,92	198	178.272,50	114	69.429,77	1.984	3.932.183,19	217
2006	1.727	1.462	3.257.007,27	161	144.137,70	89	60.644,68	1.712	3.461.789,65	211
2007	1.491	1.241	2.779.189,78	127	112.457,80	75	49.528,17	1.443	2.941.175,75	207
2008	1.317	1.081	2.407.385,12	104	92.175,65	68	49.389,44	1.253	2.548.950,21	200
<b>2009</b>										
ENERO (1)	1.309	1.076	161.133,74	102	5.961,90	66	3.990,27	1.244	171.085,91	200
FEBRERO	1.291	1.058	158.436,26	99	5.786,55	65	3.737,50	1.222	167.960,31	200
MARZO	1.278	1.043	157.985,70	97	5.669,65	64	3.680,00	1.204	167.335,35	204
ABRIL	1.265	1.029	154.087,55	96	5.611,20	63	3.622,50	1.188	163.321,25	204
MAYO	1.249	1.013	151.689,79	94	5.494,30	63	3.622,50	1.170	160.806,59	204
JUNIO (*)	1.241	1.004	301.131,68	93	10.871,70	63	3.622,50	1.160	315.625,88	205
JULIO	1.233	993	148.692,59	93	5.435,85	64	3.795,00	1.150	157.923,44	208
AGOSTO	1.224	983	147.193,99	91	5.318,95	63	3.622,50	1.137	156.135,44	208
SETIEMBRE	1.219	978	146.444,69	89	5.202,05	63	3.622,50	1.130	155.269,24	208
OCTUBRE	1.204	966	144.646,37	88	5.143,60	60	3.450,00	1.114	153.239,97	207
NOVIEMBRE (*)	1.192	953	285.845,96	87	10.287,20	60	3.450,00	1.100	299.583,16	208
DICIEMBRE	1.185	945	141.799,03	86	5.026,70	60	3.450,00	1.091	150.275,73	210
<b>TOTAL 2009</b>			<b>2.099.087,35</b>		<b>75.809,65</b>		<b>43.665,27</b>		<b>2.218.562,27</b>	

(\*) En SGIM y SATP, junto a la mensualidad se abona una paga extra.

(1) En importe de SMGT está incluido lo abonado en concepto de pago único por desviación de IPC del año 2008 a los beneficiarios de este Subsidio



# PRESTACIONES DEL REAL DECRETO 383/1984, DE 1 DE FEBRERO (LISMI)

## EVOLUCIÓN DE LOS BENEFICIARIOS E IMPORTES DE LAS NÓMINAS

### COMUNIDAD DE ILLES BALEARS

MENSUALIDADES	NUMERO DE BENEFICIARIOS DISTINTOS	SGIM		SATP		SMGT		TOTAL		ASPF
		NÚMERO DE PRESTACIONES	IMPORTE BRUTO	NÚMERO DE PRESTACIONES	IMPORTE BRUTO	NÚMERO DE PRESTACIONES	IMPORTE BRUTO	NÚMERO DE PRESTACIONES	IMPORTE BRUTO	NÚMERO DE PRESTACIONES
2003	679	588	1.310.972,95	71	65.288,65	39	22.877,55	698	1.399.139,15	69
2004	584	522	1.144.322,37	63	53.540,20	37	20.915,43	622	1.218.778,00	42
2005	521	462	1.008.838,32	55	46.643,10	34	20.305,78	551	1.075.787,20	39
2006	430	400	884.725,51	50	43.428,35	28	18.295,91	478	946.449,77	13
2007	376	349	770.389,90	46	38.869,25	27	16.556,61	422	825.815,76	10
2008	343	313	689.206,14	43	36.297,45	27	18.534,12	383	744.037,71	9
<b>2009</b>										
ENERO (1)	339	309	46.306,74	42	2.454,90	26	1.569,52	377	50.331,16	9
FEBRERO	336	306	45.857,16	42	2.454,90	26	1.495,00	374	49.807,06	9
MARZO	331	301	45.107,86	42	2.454,90	26	1.495,00	369	49.057,76	9
ABRIL	330	301	45.107,86	42	2.454,90	25	1.437,50	368	49.000,26	9
MAYO	326	297	44.508,42	42	2.454,90	25	1.437,50	364	48.400,82	9
JUNIO (*)	325	296	88.866,98	42	4.909,80	25	1.437,50	363	95.214,28	9
JULIO	322	293	43.908,98	42	2.454,90	25	1.437,50	360	47.801,38	9
AGOSTO	308	280	41.960,80	39	2.279,55	24	1.380,00	343	45.620,35	9
SETIEMBRE	312	284	43.309,54	39	2.279,55	24	1.380,00	347	46.969,09	9
OCTUBRE	311	286	43.459,40	39	2.279,55	24	1.380,00	349	47.118,95	6
NOVIEMBRE (*)	306	282	84.521,04	39	4.559,10	23	1.322,50	344	90.402,64	6
DICIEMBRE	305	281	42.110,66	38	2.221,10	23	1.322,50	342	45.654,26	6
<b>TOTAL 2009</b>			<b>615.025,44</b>		<b>33.258,05</b>		<b>17.094,52</b>		<b>665.378,01</b>	

(\*) En SGIM y SATP, junto a la mensualidad se abona una paga extra.

(1) En importe de SMGT está incluido lo abonado en concepto de pago único por desviación de IPC del año 2008 a los beneficiarios de este Subsidio

# PRESTACIONES DEL REAL DECRETO 383/1984, DE 1 DE FEBRERO (LISMI)

## EVOLUCIÓN DE LOS BENEFICIARIOS E IMPORTES DE LAS NÓMINAS

### COMUNIDAD DE CANARIAS

MENSUALIDADES	NUMERO DE BENEFICIARIOS DISTINTOS	SGIM		SATP		SMGT		TOTAL		ASPF
		NÚMERO DE PRESTACIONES	IMPORTE BRUTO	NÚMERO DE PRESTACIONES	IMPORTE BRUTO	NÚMERO DE PRESTACIONES	IMPORTE BRUTO	NÚMERO DE PRESTACIONES	IMPORTE BRUTO	NÚMERO DE PRESTACIONES
2003	796	417	931.223,92	149	131.921,65	79	44.116,11	645	1.107.261,68	323
2004	734	361	803.716,64	130	112.574,70	79	41.840,75	570	958.132,09	308
2005	572	321	699.675,96	115	99.248,10	79	44.997,34	515	843.921,40	186
2006	501	281	625.465,56	97	87.499,65	70	48.173,45	448	761.138,66	164
2007	468	254	556.748,88	84	75.225,15	71	45.024,99	409	676.999,02	153
2008	418	220	502.480,58	74	63.768,95	60	46.175,10	354	612.424,63	149
2009										
ENERO (1)	416	218	32.669,48	73	4.266,85	60	3.630,32	351	40.566,65	150
FEBRERO	415	217	32.519,62	73	4.266,85	60	3.450,00	350	40.236,47	150
MARZO	410	212	32.219,90	71	4.149,95	60	3.450,00	343	39.819,85	150
ABRIL	410	211	32.070,04	71	4.149,95	61	3.565,00	343	39.784,99	149
MAYO	409	210	31.470,60	71	4.149,95	61	3.507,50	342	39.128,05	149
JUNIO (*)	399	200	59.944,00	68	8.241,45	60	3.450,00	328	71.635,45	148
JULIO	392	190	28.473,40	66	3.857,70	59	4.708,42	315	37.039,52	147
AGOSTO	387	189	28.323,54	65	3.799,25	56	3.220,00	310	35.342,79	147
SEPTIEMBRE	385	186	27.873,96	65	3.799,25	57	3.277,50	308	34.950,71	147
OCTUBRE	378	181	27.124,66	63	3.682,35	57	3.450,00	301	34.257,01	146
NOVIEMBRE (*)	374	179	53.799,74	62	7.656,95	56	3.220,00	297	64.676,69	146
DICIEMBRE	377	177	26.525,22	61	3.565,45	60	3.680,00	298	33.770,67	148
<b>TOTAL 2009</b>			<b>413.014,16</b>		<b>55.585,95</b>		<b>42.608,74</b>		<b>511.208,85</b>	

(\*) En SGIM y SATP, junto a la mensualidad se abona una paga extra.

(1) En importe de SMGT está incluido lo abonado en concepto de pago único por desviación de IPC del año 2008 a los beneficiarios de este Subsidio

# PRESTACIONES DEL REAL DECRETO 383/1984, DE 1 DE FEBRERO (LISMI)

## EVOLUCIÓN DE LOS BENEFICIARIOS E IMPORTES DE LAS NÓMINAS

### COMUNIDAD DE CANTABRIA

MENSUALIDADES	NUMERO DE BENEFICIARIOS DISTINTOS	SGIM		SATP		SMGT		TOTAL		ASPF
		NÚMERO DE PRESTACIONES	IMPORTE BRUTO	NÚMERO DE PRESTACIONES	IMPORTE BRUTO	NÚMERO DE PRESTACIONES	IMPORTE BRUTO	NÚMERO DE PRESTACIONES	IMPORTE BRUTO	NÚMERO DE PRESTACIONES
2003	1.265	758	1.677.269,48	202	173.888,75	105	57.219,84	1.065	1.908.378,07	440
2004	1.193	690	1.499.710,96	176	149.515,10	101	54.099,57	967	1.703.325,63	433
2005	1.088	611	1.340.451,28	141	122.861,90	93	54.480,56	845	1.517.793,74	418
2006	980	516	1.165.310,64	121	104.976,20	87	51.582,44	724	1.321.869,28	402
2007	905	456	1.011.993,36	106	89.545,40	81	49.699,94	643	1.151.238,70	391
2008	827	398	885.755,60	93	80.427,20	63	48.848,22	554	1.015.031,02	384
<b>2009</b>										
ENERO (1)	822	394	59.029,36	92	5.377,40	63	3.816,85	549	68.223,61	384
FEBRERO	816	389	59.029,36	91	5.318,95	62	3.565,00	542	67.913,31	383
MARZO	807	381	57.081,18	87	5.085,15	62	3.565,00	530	65.731,33	382
ABRIL	800	374	56.032,16	86	5.026,70	62	3.565,00	522	64.623,86	381
MAYO	793	367	54.983,14	84	4.909,80	62	3.565,00	513	63.457,94	380
JUNIO (*)	785	361	108.167,96	83	9.702,70	60	3.450,00	504	121.320,66	380
JULIO	784	360	53.934,12	82	4.792,90	60	3.450,00	502	62.177,02	380
AGOSTO	772	348	52.151,28	81	4.734,45	59	3.392,50	488	60.278,23	378
SETIEMBRE	769	345	52.001,42	79	4.617,55	58	3.335,00	482	59.953,97	377
OCTUBRE	765	341	51.102,26	77	4.500,65	58	3.335,00	476	58.937,91	377
NOVIEMBRE (*)	764	340	101.904,80	76	8.884,40	58	3.335,00	474	114.124,20	377
DICIEMBRE	761	337	50.502,82	75	4.383,75	58	3.335,00	470	58.221,57	377
<b>TOTAL 2009</b>			<b>755.919,86</b>		<b>67.334,40</b>		<b>41.709,35</b>		<b>864.963,61</b>	

(\*) En SGIM y SATP, junto a la mensualidad se abona una paga extra.

(1) En importe de SMGT está incluido lo abonado en concepto de pago único por desviación de IPC del año 2008 a los beneficiarios de este Subsidio

## PRESTACIONES DEL REAL DECRETO 383/1984, DE 1 DE FEBRERO (LISMI) EVOLUCIÓN DE LOS BENEFICIARIOS E IMPORTES DE LAS NÓMINAS

### COMUNIDAD DE CASTILLA Y LEÓN

MENSUALIDADES	NUMERO DE BENEFICIARIOS DISTINTOS	SGIM		SATP		SMGT		TOTAL		ASPF
		NÚMERO DE PRESTACIONES	IMPORTE BRUTO	NÚMERO DE PRESTACIONES	IMPORTE BRUTO	NÚMERO DE PRESTACIONES	IMPORTE BRUTO	NÚMERO DE PRESTACIONES	IMPORTE BRUTO	NÚMERO DE PRESTACIONES
2003	8.413	5.632	12.450.167,41	1.050	929.588,17	490	271.035,58	7.172	13.650.791,16	2.524
2004	7.629	4.951	10.921.629,43	898	779.430,66	439	247.088,38	6.288	11.948.148,47	2.445
2005	6.934	4.361	9.607.170,90	741	658.264,99	370	220.843,23	5.472	10.486.279,12	2.377
2006	6.291	3.785	8.406.264,16	605	540.080,07	316	199.284,71	4.706	9.145.628,94	2.332
2007	5.707	3.294	7.314.928,39	509	447.668,55	244	166.375,61	4.047	7.928.972,55	2.292
2008	5.206	2.861	6.333.327,05	433	376.418,00	224	162.681,26	3.518	6.872.426,31	2.222
<b>2009</b>										
ENERO (1)	5.184	2.843	425.560,21	429	25.075,05	224	13.525,15	3.496	464.160,41	2.220
FEBRERO	5.149	2.807	419.415,95	420	24.607,45	224	12.936,14	3.451	456.959,54	2.220
MARZO	5.098	2.756	411.623,23	414	24.315,20	222	12.765,00	3.392	448.703,43	2.217
ABRIL	5.052	2.714	405.279,15	404	23.613,80	214	12.305,00	3.332	441.197,95	2.214
MAYO	4.951	2.672	398.882,06	395	23.087,75	152	8.797,50	3.219	430.767,31	2.218
JUNIO (*)	4.914	2.641	788.922,38	386	45.240,30	147	8.452,50	3.174	842.615,18	2.215
JULIO	4.884	2.615	396.910,70	381	24.139,85	143	8.452,50	3.139	429.503,05	2.212
AGOSTO	4.852	2.585	386.448,94	377	22.035,65	142	8.165,00	3.104	416.649,59	2.211
SETIEMBRE	4.831	2.561	382.905,87	372	21.743,40	142	8.165,00	3.075	412.814,27	2.214
OCTUBRE	4.789	2.525	377.460,95	366	21.392,70	139	8.107,50	3.030	406.961,15	2.211
NOVIEMBRE (*)	4.764	2.501	746.779,52	365	42.668,50	135	7.762,50	3.001	797.210,52	2.211
DICIEMBRE	4.744	2.474	373.464,69	361	21.801,85	133	7.820,00	2.968	403.086,54	2.219
<b>TOTAL 2009</b>		<b>5.513.653,65</b>		<b>319.721,50</b>		<b>117.253,79</b>		<b>5.950.628,94</b>		

(\*) En SGIM y SATP, junto a la mensualidad se abona una paga extra.

(1) En importe de SMGT está incluido lo abonado en concepto de pago único por desviación de IPC del año 2008 a los beneficiarios de este Subsidio

## PRESTACIONES DEL REAL DECRETO 383/1984, DE 1 DE FEBRERO (LISMI) EVOLUCIÓN DE LOS BENEFICIARIOS E IMPORTES DE LAS NÓMINAS

### COMUNIDAD DE CASTILLA-LA MANCHA

MENSUALIDADES	NUMERO DE BENEFICIARIOS DISTINTOS	SGIM		SATP		SMGT		TOTAL		ASPF
		NÚMERO DE PRESTACIONES	IMPORTE BRUTO	NÚMERO DE PRESTACIONES	IMPORTE BRUTO	NÚMERO DE PRESTACIONES	IMPORTE BRUTO	NÚMERO DE PRESTACIONES	IMPORTE BRUTO	NÚMERO DE PRESTACIONES
2003	5.679	3.481	7.669.926,05	516	455.033,25	230	127.841,57	4.227	8.252.800,87	2.032
2004	5.206	3.086	6.776.537,90	427	380.801,75	199	112.614,93	3.712	7.269.954,58	1.988
2005	4.767	2.696	5.965.496,27	361	318.318,70	177	106.320,21	3.234	6.390.135,18	1.947
2006	4.362	2.384	5.281.053,45	305	273.896,70	145	96.280,06	2.834	5.651.230,21	1.884
2007	3.984	2.115	4.655.000,88	254	227.721,20	121	81.240,64	2.490	4.963.962,72	1.798
2008	3.684	1.837	4.087.882,26	225	194.813,85	107	80.701,22	2.169	4.363.397,33	1.783
<b>2009</b>										
ENERO (1)	3.669	1.823	272.351,35	224	13.268,15	106	6.421,14	2.153	292.040,64	1.782
FEBRERO	3.650	1.804	269.803,73	221	13.151,25	106	6.319,56	2.131	289.274,54	1.781
MARZO	3.632	1.784	266.366,83	220	12.859,00	108	7.375,28	2.112	286.601,11	1.781
ABRIL	3.608	1.767	263.069,91	217	12.683,65	103	5.922,50	2.087	281.676,06	1.779
MAYO	3.585	1.745	259.756,17	214	12.508,30	103	5.922,50	2.062	278.186,97	1.779
JUNIO (*)	3.557	1.726	513.817,66	213	24.958,15	93	5.347,50	2.032	544.123,31	1.776
JULIO	3.521	1.692	252.413,03	207	12.216,05	93	5.462,50	1.992	270.091,58	1.774
AGOSTO	3.504	1.675	249.715,55	205	12.157,60	93	5.347,50	1.973	267.220,65	1.774
SEPTIEMBRE	3.487	1.661	247.317,79	204	11.982,25	89	5.689,78	1.954	264.989,82	1.772
OCTUBRE	3.479	1.654	247.167,93	204	11.923,80	88	5.060,00	1.946	264.151,73	1.772
NOVIEMBRE (*)	3.454	1.629	485.044,54	199	23.263,10	88	5.175,00	1.916	513.482,64	1.773
DICIEMBRE	3.448	1.624	242.072,69	198	11.573,10	87	5.002,50	1.909	258.648,29	1.773
<b>TOTAL 2009</b>			<b>3.568.897,18</b>		<b>172.544,40</b>		<b>69.045,76</b>		<b>3.810.487,34</b>	

(\*) En SGIM y SATP, junto a la mensualidad se abona una paga extra.

(1) En importe de SMGT está incluido lo abonado en concepto de pago único por desviación de IPC del año 2008 a los beneficiarios de este Subsidio

# PRESTACIONES DEL REAL DECRETO 383/1984, DE 1 DE FEBRERO (LISMI)

## EVOLUCIÓN DE LOS BENEFICIARIOS E IMPORTES DE LAS NÓMINAS

### COMUNIDAD DE CATALUNYA

MENSUALIDADES	NUMERO DE BENEFICIARIOS DISTINTOS	SGIM		SATP		SMGT		TOTAL		ASPF
		NÚMERO DE PRESTACIONES	IMPORTE BRUTO	NÚMERO DE PRESTACIONES	IMPORTE BRUTO	NÚMERO DE PRESTACIONES	IMPORTE BRUTO	NÚMERO DE PRESTACIONES	IMPORTE BRUTO	NÚMERO DE PRESTACIONES
2003	7.000	4.751	10.462.360,13	454	397.900,93	485	262.428,68	5.690	11.122.689,74	2.219
2004	5.882	3.739	8.987.085,14	361	340.529,70	395	234.031,57	4.495	9.561.646,41	2.089
2005	4.141	3.379	7.603.321,39	313	279.098,75	362	221.186,71	4.054	8.103.606,85	692
2006	3.191	2.940	6.524.995,08	259	231.663,85	258	175.764,53	3.457	6.932.423,46	227
2007	2.559	2.396	5.515.169,31	147	161.269,62	174	127.965,80	2.717	5.804.404,73	136
2008	2.104	1.988	4.584.511,99	110	102.695,60	117	93.452,46	2.215	4.780.660,05	108
<b>2009</b>										
ENERO (1)	2.081	1.965	296.907,39	110	8.461,57	116	7.201,36	2.191	312.570,32	106
FEBRERO	2.052	1.938	292.801,46	108	6.312,55	114	6.555,00	2.160	305.669,01	103
MARZO	2.037	1.923	291.777,40	107	6.254,10	114	6.555,00	2.144	304.586,50	103
ABRIL	2.005	1.892	286.232,58	107	6.312,55	115	6.670,00	2.114	299.215,13	99
MAYO	1.990	1.877	282.036,50	106	6.195,65	115	6.955,24	2.098	295.187,39	98
JUNIO (*)	1.977	1.864	558.378,32	105	12.274,40	115	6.612,50	2.084	577.265,22	98
JULIO	1.957	1.845	277.690,56	104	6.078,75	114	6.555,00	2.063	290.324,31	97
AGOSTO	1.938	1.826	274.093,92	104	6.078,75	114	6.555,00	2.044	286.727,67	96
SETIEMBRE	1.928	1.816	271.546,30	103	6.020,30	114	6.555,00	2.033	284.121,60	96
OCTUBRE	1.906	1.792	268.698,96	103	6.429,45	116	6.842,50	2.011	281.970,91	94
NOVIEMBRE (*)	1.893	1.779	532.002,96	103	12.040,60	116	6.670,00	1.998	550.713,56	94
DICIEMBRE	1.876	1.762	263.453,86	103	6.020,30	116	6.670,00	1.981	276.144,16	93
<b>TOTAL 2009</b>			<b>3.895.620,21</b>		<b>88.478,97</b>		<b>80.396,60</b>		<b>4.064.495,78</b>	

(\*) En SGIM y SATP, junto a la mensualidad se abona una paga extra.

(1) En importe de SMGT está incluido lo abonado en concepto de pago único por desviación de IPC del año 2008 a los beneficiarios de este Subsidio

## PRESTACIONES DEL REAL DECRETO 383/1984, DE 1 DE FEBRERO (LISMI)

### EVOLUCIÓN DE LOS BENEFICIARIOS E IMPORTES DE LAS NÓMINAS

#### COMUNIDAD VALENCIANA

MENSUALIDADES	NUMERO DE BENEFICIARIOS DISTINTOS	SGIM		SATP		SMGT		TOTAL		ASPF
		NÚMERO DE PRESTACIONES	IMPORTE BRUTO	NÚMERO DE PRESTACIONES	IMPORTE BRUTO	NÚMERO DE PRESTACIONES	IMPORTE BRUTO	NÚMERO DE PRESTACIONES	IMPORTE BRUTO	NÚMERO DE PRESTACIONES
2003	6.925	5.454	12.130.885,12	580	514.376,28	453	247.269,09	6.487	12.892.530,49	1.338
2004	6.101	4.695	10.665.107,31	469	429.841,30	412	237.443,50	5.576	11.332.392,11	1.262
2005	5.614	4.221	9.346.214,81	427	369.345,10	413	242.222,27	5.061	9.957.782,18	1.228
2006	5.046	3.679	8.140.913,19	365	319.370,80	396	237.906,70	4.440	8.698.190,69	1.197
2007	4.442	3.150	7.027.382,58	309	271.208,00	324	221.266,95	3.783	7.519.857,53	1.153
2008	3.987	2.707	6.121.380,71	272	234.655,24	305	222.427,25	3.284	6.578.463,20	1.131
<b>2009</b>										
ENERO (1)	3.975	2.695	402.573,54	271	15.837,64	305	18.426,22	3.271	436.837,40	1.132
FEBRERO	3.952	2.670	402.423,68	269	15.837,64	307	17.993,42	3.246	436.254,74	1.130
MARZO	3.788	2.633	398.599,44	267	15.779,19	309	18.098,05	3.209	432.476,68	1.001
ABRIL	3.757	2.601	392.394,65	266	15.545,39	307	17.869,41	3.174	425.809,45	1.001
MAYO	3.731	2.575	386.464,55	265	15.486,94	306	17.583,27	3.146	419.534,76	1.002
JUNIO (*)	3.697	2.541	760.227,86	264	30.856,98	306	17.983,05	3.111	809.067,89	1.000
JULIO	3.653	2.512	374.710,87	259	15.138,55	299	17.180,77	3.070	407.030,19	992
AGOSTO	3.642	2.501	373.091,57	257	15.021,65	299	17.180,77	3.057	405.293,99	992
SETIEMBRE	3.600	2.468	368.626,09	254	14.846,30	290	17.468,27	3.012	400.940,66	988
OCTUBRE	3.546	2.435	363.380,99	251	14.670,95	288	16.560,51	2.974	394.612,45	968
NOVIEMBRE (*)	3.488	2.415	720.467,86	249	29.108,10	279	16.030,77	2.943	765.606,73	938
DICIEMBRE	3.328	2.403	358.585,47	249	14.554,05	278	16.260,77	2.930	389.400,29	791
<b>TOTAL 2009</b>			<b>5.301.546,57</b>		<b>212.683,38</b>		<b>208.635,28</b>		<b>5.722.865,23</b>	

(\*) En SGIM y SATP, junto a la mensualidad se abona una paga extra.

(1) En importe de SMGT está incluido lo abonado en concepto de pago único por desviación de IPC del año 2008 a los beneficiarios de este Subsidio

## PRESTACIONES DEL REAL DECRETO 383/1984, DE 1 DE FEBRERO (LISMI) EVOLUCIÓN DE LOS BENEFICIARIOS E IMPORTES DE LAS NÓMINAS

### COMUNIDAD DE EXTREMADURA

MENSUALIDADES	NUMERO DE BENEFICIARIOS DISTINTOS	SGIM		SATP		SMGT		TOTAL		ASPF
		NÚMERO DE PRESTACIONES	IMPORTE BRUTO	NÚMERO DE PRESTACIONES	IMPORTE BRUTO	NÚMERO DE PRESTACIONES	IMPORTE BRUTO	NÚMERO DE PRESTACIONES	IMPORTE BRUTO	NÚMERO DE PRESTACIONES
2003	5.666	3.550	8.083.494,47	455	413.416,85	476	276.986,58	4.481	8.773.897,90	1.785
2004	5.203	3.194	7.036.036,73	385	335.678,35	421	233.524,25	4.000	7.605.239,33	1.721
2005	4.617	2.755	6.149.865,53	312	281.495,20	335	210.849,28	3.402	6.642.210,01	1.641
2006	4.213	2.418	5.400.979,28	260	233.916,90	311	192.299,46	2.989	5.827.195,64	1.587
2007	3.883	2.137	4.740.513,60	221	193.527,95	278	176.479,29	2.636	5.110.520,84	1.555
2008	3.548	1.855	4.152.059,10	183	161.906,50	227	171.885,88	2.265	4.485.851,48	1.536
<b>2009</b>										
ENERO (1)	3.537	1.844	277.341,84	183	10.696,35	226	13.673,96	2.253	301.712,15	1.536
FEBRERO	3.511	1.819	271.647,16	180	10.521,00	226	12.995,00	2.225	295.163,16	1.534
MARZO	3.488	1.798	269.399,26	177	10.345,65	224	12.880,00	2.199	292.624,91	1.534
ABRIL	3.477	1.788	269.078,75	175	10.228,75	223	12.822,50	2.186	292.130,00	1.534
MAYO	3.415	1.736	259.301,69	172	10.053,40	213	12.362,50	2.121	281.717,59	1.532
JUNIO (*)	3.383	1.704	508.896,80	168	19.639,20	213	12.815,70	2.085	541.351,70	1.531
JULIO	3.351	1.677	250.552,04	165	9.644,25	209	12.017,50	2.051	272.213,79	1.529
AGOSTO	3.337	1.664	248.454,00	163	9.585,80	209	12.132,50	2.036	270.172,30	1.527
SETIEMBRE	3.312	1.642	245.157,08	160	9.352,00	206	11.845,00	2.008	266.354,08	1.526
OCTUBRE	3.276	1.606	239.762,12	158	9.235,10	206	11.845,00	1.970	260.842,22	1.526
NOVIEMBRE (*)	3.254	1.586	473.529,84	158	18.470,20	204	11.730,00	1.948	503.730,04	1.523
DICIEMBRE	3.242	1.576	235.715,90	155	9.059,75	202	11.615,00	1.933	256.390,65	1.523
<b>TOTAL 2009</b>			<b>3.548.836,48</b>		<b>136.831,45</b>		<b>148.734,66</b>		<b>3.834.402,59</b>	

(\*) En SGIM y SATP, junto a la mensualidad se abona una paga extra.

(1) En importe de SMGT está incluido lo abonado en concepto de pago único por desviación de IPC del año 2008 a los beneficiarios de este Subsidio



# PRESTACIONES DEL REAL DECRETO 383/1984, DE 1 DE FEBRERO (LISMI)

## EVOLUCIÓN DE LOS BENEFICIARIOS E IMPORTES DE LAS NÓMINAS

### COMUNIDAD DE GALICIA

MENSUALIDADES	NUMERO DE BENEFICIARIOS DISTINTOS	SGIM		SATP		SMGT		TOTAL		ASPF
		NÚMERO DE PRESTACIONES	IMPORTE BRUTO	NÚMERO DE PRESTACIONES	IMPORTE BRUTO	NÚMERO DE PRESTACIONES	IMPORTE BRUTO	NÚMERO DE PRESTACIONES	IMPORTE BRUTO	NÚMERO DE PRESTACIONES
2003	3.689	2.255	5.042.844,28	438	392.591,64	374	199.171,19	3.067	5.634.607,11	1.339
2004	3.318	1.950	4.324.615,19	360	323.228,50	326	182.473,57	2.636	4.830.317,26	1.280
2005	2.892	1.688	3.725.567,18	315	272.786,15	286	171.600,79	2.289	4.169.954,12	1.113
2006	2.567	1.459	3.255.160,90	259	231.851,67	256	156.691,90	1.974	3.643.704,47	1.002
2007	2.226	1.244	2.780.013,20	218	194.346,25	235	147.209,47	1.697	3.121.568,92	881
2008	2.074	1.096	2.399.480,14	187	164.010,70	211	153.718,92	1.494	2.717.209,76	884
2009										
ENERO (1)	2.066	1.086	162.315,02	187	11.163,95	210	12.687,72	1.483	186.166,69	883
FEBRERO	2.045	1.072	160.270,63	183	10.930,15	203	11.786,14	1.458	182.986,92	880
MARZO	2.012	1.059	157.844,38	176	10.287,20	191	11.097,50	1.426	179.229,08	870
ABRIL	1.982	1.044	155.430,02	174	10.170,30	176	11.026,40	1.394	176.626,72	870
MAYO	1.953	1.024	152.545,15	167	9.761,15	169	9.717,50	1.360	172.023,80	869
JUNIO (*)	1.934	1.011	301.193,94	166	19.405,40	166	9.545,00	1.343	330.144,34	866
JULIO	1.915	993	147.922,62	164	9.585,80	162	9.716,14	1.319	167.224,56	863
AGOSTO	1.905	980	145.974,44	163	9.527,35	161	9.257,50	1.304	164.759,29	862
SEPTIEMBRE	1.893	965	143.726,54	160	9.352,00	160	9.200,00	1.285	162.278,54	863
OCTUBRE	1.886	959	142.827,38	158	9.235,10	158	9.085,00	1.275	161.147,48	863
NOVIEMBRE (*)	1.816	945	281.458,68	156	18.236,40	157	9.027,50	1.258	308.722,58	806
DICIEMBRE	1.769	941	140.243,79	155	9.059,75	159	9.315,00	1.255	158.618,54	760
<b>TOTAL 2009</b>			<b>2.091.752,59</b>		<b>136.714,55</b>		<b>121.461,40</b>		<b>2.349.928,54</b>	

(\*) En SGIM y SATP, junto a la mensualidad se abona una paga extra.

(1) En importe de SMGT está incluido lo abonado en concepto de pago único por desviación de IPC del año 2008 a los beneficiarios de este Subsidio

# PRESTACIONES DEL REAL DECRETO 383/1984, DE 1 DE FEBRERO (LISMI)

## EVOLUCIÓN DE LOS BENEFICIARIOS E IMPORTES DE LAS NÓMINAS

### COMUNIDAD DE MADRID

MENSUALIDADES	NUMERO DE BENEFICIARIOS DISTINTOS	SGIM		SATP		SMGT		TOTAL		ASPF
		NÚMERO DE PRESTACIONES	IMPORTE BRUTO	NÚMERO DE PRESTACIONES	IMPORTE BRUTO	NÚMERO DE PRESTACIONES	IMPORTE BRUTO	NÚMERO DE PRESTACIONES	IMPORTE BRUTO	NÚMERO DE PRESTACIONES
2003	5.783	3.108	6.835.883,68	519	464.794,40	360	194.737,26	3.987	7.495.415,34	2.725
2004	5.277	2.682	5.950.832,75	438	388.128,45	307	171.606,81	3.427	6.510.568,01	2.633
2005	4.567	2.364	5.174.607,14	363	320.556,71	273	156.054,79	3.000	5.651.218,64	2.223
2006	4.032	2.080	4.593.311,88	306	267.074,99	246	150.353,29	2.632	5.010.740,16	1.965
2007	3.643	1.812	4.020.571,31	270	232.467,63	227	140.798,51	2.309	4.393.837,45	1.830
2008	3.339	1.579	3.498.982,36	223	197.385,65	196	142.813,48	1.998	3.839.181,49	1.758
<b>2009</b>										
ENERO (1)	3.322	1.568	234.698,83	223	13.034,35	195	11.782,90	1.986	259.516,08	1.752
FEBRERO	3.310	1.559	233.499,95	222	12.975,90	196	11.947,80	1.977	258.423,65	1.746
MARZO	3.289	1.544	236.347,29	220	12.859,00	195	11.212,50	1.959	260.418,79	1.741
ABRIL	3.272	1.531	229.154,01	217	12.683,65	195	11.835,96	1.943	253.673,62	1.734
MAYO	3.247	1.510	226.456,53	213	12.449,85	195	11.212,50	1.918	250.118,88	1.730
JUNIO (*)	3.234	1.497	448.117,54	210	24.549,00	192	11.155,00	1.899	483.821,54	1.730
JULIO	3.195	1.466	219.563,03	204	11.923,80	190	10.925,00	1.860	242.411,83	1.722
AGOSTO	3.183	1.454	219.712,89	204	11.923,80	190	10.925,00	1.848	242.561,69	1.721
SEPTIEMBRE	3.175	1.450	217.464,99	203	11.865,35	190	10.925,00	1.843	240.255,34	1.715
OCTUBRE	3.163	1.438	215.366,95	202	11.806,90	190	10.925,00	1.830	238.098,85	1.715
NOVIEMBRE (*)	3.146	1.427	427.137,26	199	23.263,10	186	10.695,00	1.812	461.095,36	1.710
DICIEMBRE	3.130	1.411	211.170,87	197	11.514,65	186	10.925,00	1.794	233.610,52	1.709
<b>TOTAL 2009</b>			<b>3.118.690,14</b>		<b>170.849,35</b>		<b>134.466,66</b>		<b>3.424.006,15</b>	

(\*) En SGIM y SATP, junto a la mensualidad se abona una paga extra.

(1) En importe de SMGT está incluido lo abonado en concepto de pago único por desviación de IPC del año 2008 a los beneficiarios de este Subsidio

## PRESTACIONES DEL REAL DECRETO 383/1984, DE 1 DE FEBRERO (LISMI) EVOLUCIÓN DE LOS BENEFICIARIOS E IMPORTES DE LAS NÓMINAS

### COMUNIDAD DE MURCIA

MENSUALIDADES	NUMERO DE BENEFICIARIOS DISTINTOS	SGIM		SATP		SMGT		TOTAL		ASPF
		NÚMERO DE PRESTACIONES	IMPORTE BRUTO	NÚMERO DE PRESTACIONES	IMPORTE BRUTO	NÚMERO DE PRESTACIONES	IMPORTE BRUTO	NÚMERO DE PRESTACIONES	IMPORTE BRUTO	NÚMERO DE PRESTACIONES
2003	9.201	6.990	15.551.954,62	537	499.455,25	479	272.757,40	8.006	16.324.167,27	1.920
2004	8.339	6.253	13.778.979,60	459	409.207,82	428	239.540,48	7.140	14.427.727,90	1.814
2005	7.438	5.499	12.089.745,31	367	332.053,85	357	218.246,85	6.223	12.640.046,01	1.719
2006	6.663	4.848	10.706.822,43	286	260.452,50	295	189.903,92	5.429	11.157.178,85	1.647
2007	5.919	4.207	9.350.081,22	242	214.452,35	249	163.465,99	4.698	9.727.999,56	1.564
2008	5.272	3.630	8.084.544,17	190	174.531,35	217	161.245,68	4.037	8.420.321,20	1.523
<b>2009</b>										
ENERO (1)	5.222	3.588	537.212,82	187	11.163,95	214	12.948,77	3.989	561.325,54	1.516
FEBRERO	5.164	3.534	528.629,80	186	10.871,70	213	12.417,28	3.933	551.918,78	1.509
MARZO	5.102	3.483	518.616,26	182	10.637,90	209	12.583,46	3.874	541.837,62	1.503
ABRIL	5.049	3.430	509.761,93	178	10.404,10	208	12.017,50	3.816	532.183,53	1.502
MAYO	5.003	3.396	508.341,98	174	10.637,90	206	12.017,50	3.776	530.997,38	1.493
JUNIO (*)	4.960	3.356	999.513,54	172	20.106,80	205	12.995,02	3.733	1.032.615,36	1.490
JULIO	4.914	3.317	494.716,06	170	9.936,50	201	11.557,50	3.688	516.210,06	1.484
AGOSTO	4.878	3.285	490.064,09	167	9.761,15	198	11.385,00	3.650	511.210,24	1.484
SETIEMBRE	4.841	3.256	484.063,50	165	9.644,25	196	11.270,00	3.617	504.977,75	1.477
OCTUBRE	4.750	3.170	471.025,68	159	9.293,55	193	11.901,37	3.522	492.220,60	1.471
NOVIEMBRE (*)	4.720	3.142	935.157,80	158	18.528,65	193	11.155,00	3.493	964.841,45	1.468
DICIEMBRE	4.701	3.127	468.627,92	156	9.118,20	193	11.097,50	3.476	488.843,62	1.465
<b>TOTAL 2009</b>			<b>6.945.731,38</b>		<b>140.104,65</b>		<b>143.345,90</b>		<b>7.229.181,93</b>	

(\*) En SGIM y SATP, junto a la mensualidad se abona una paga extra.

(1) En importe de SMGT está incluido lo abonado en concepto de pago único por desviación de IPC del año 2008 a los beneficiarios de este Subsidio

## PRESTACIONES DEL REAL DECRETO 383/1984, DE 1 DE FEBRERO (LISMI)

### EVOLUCIÓN DE LOS BENEFICIARIOS E IMPORTES DE LAS NÓMINAS

#### COMUNIDAD DE NAVARRA

MENSUALIDADES	NUMERO DE BENEFICIARIOS DISTINTOS	SGIM		SATP		SMGT		TOTAL		ASPF
		NÚMERO DE PRESTACIONES	IMPORTE BRUTO	NÚMERO DE PRESTACIONES	IMPORTE BRUTO	NÚMERO DE PRESTACIONES	IMPORTE BRUTO	NÚMERO DE PRESTACIONES	IMPORTE BRUTO	NÚMERO DE PRESTACIONES
2003	682	576	1.258.123,71	149	125.874,87	29	14.790,12	754	1.398.788,70	74
2004	591	503	1.107.123,24	118	107.280,40	27	14.348,64	648	1.228.752,28	62
2005	505	430	948.833,95	88	81.605,76	26	14.339,86	544	1.044.779,57	53
2006	439	365	827.126,85	71	63.009,37	26	14.862,88	462	904.999,10	50
2007	375	312	691.655,12	58	51.846,50	23	14.853,40	393	758.355,02	44
2008	321	268	603.531,02	54	46.001,87	20	15.209,26	342	664.742,15	44
<b>2009</b>										
ENERO (1)	322	267	39.941,41	54	3.156,39	19	1.144,94	340	44.242,74	37
FEBRERO	318	266	39.791,54	54	3.156,39	18	1.035,00	338	43.982,93	37
MARZO	319	261	39.042,23	53	3.097,93	18	1.035,00	332	43.175,16	37
ABRIL	316	259	38.742,52	53	3.097,93	18	1.035,00	330	42.875,45	36
MAYO	283	239	35.745,33	48	2.805,68	17	977,50	304	39.528,51	26
JUNIO (*)	283	237	71.041,09	47	5.611,36	17	977,50	301	77.629,95	27
JULIO	274	233	34.846,18	45	2.630,32	16	920,00	294	38.396,50	25
AGOSTO	271	230	34.396,60	45	2.630,32	16	920,00	291	37.946,92	25
SEPTIEMBRE	268	228	34.096,88	45	2.630,32	16	920,00	289	37.647,20	24
OCTUBRE	267	227	33.947,02	45	2.630,32	16	920,00	288	37.497,34	24
NOVIEMBRE (*)	265	225	67.294,59	45	5.260,66	16	920,00	286	73.475,25	24
DICIEMBRE	265	225	33.647,29	45	2.630,33	16	920,00	286	37.197,62	24
<b>TOTAL 2009</b>			<b>502.532,68</b>		<b>39.337,95</b>		<b>11.724,94</b>		<b>553.595,57</b>	

(\*) En SGIM y SATP, junto a la mensualidad se abona una paga extra.

(1) En importe de SMGT está incluido lo abonado en concepto de pago único por desviación de IPC del año 2008 a los beneficiarios de este Subsidio

## PRESTACIONES DEL REAL DECRETO 383/1984, DE 1 DE FEBRERO (LISMI) EVOLUCIÓN DE LOS BENEFICIARIOS E IMPORTES DE LAS NÓMINAS

### COMUNIDAD DEL PAÍS VASCO

MENSUALIDADES	NUMERO DE BENEFICIARIOS DISTINTOS	SGIM		SATP		SMGT		TOTAL		ASPF
		NÚMERO DE PRESTACIONES	IMPORTE BRUTO	NÚMERO DE PRESTACIONES	IMPORTE BRUTO	NÚMERO DE PRESTACIONES	IMPORTE BRUTO	NÚMERO DE PRESTACIONES	IMPORTE BRUTO	NÚMERO DE PRESTACIONES
2003	1.350	1.069	2.377.908,99	145	126.778,05	61	34.663,03	1.275	2.539.350,07	440
2004	1.272	951	2.027.444,55	126	105.502,25	44	25.229,21	1.121	2.158.176,01	315
2005	963	846	1.851.023,51	103	89.132,25	41	23.034,97	990	1.963.190,73	290
2006	847	755	1.649.718,42	91	78.575,25	35	22.526,79	881	1.750.820,46	278
2007	758	574	1.470.188,40	85	70.315,35	32	19.690,10	691	1.560.193,85	267
2008	677	601	1.314.301,72	75	64.193,04	28	20.489,42	704	1.398.984,18	277
<b>2009</b>										
ENERO (1)	673	597	90.305,11	75	4.475,16	28	1.673,77	700	96.454,04	277
FEBRERO	667	593	88.656,65	74	4.416,71	26	1.490,92	693	94.564,28	276
MARZO	658	589	88.057,21	73	4.358,26	26	1.490,92	688	93.906,39	272
ABRIL	650	582	87.008,19	73	4.358,26	26	1.490,92	681	92.857,37	271
MAYO	638	574	85.959,17	71	4.241,36	24	1.377,28	669	91.577,81	268
JUNIO (*)	632	569	170.120,02	71	8.482,72	24	1.377,28	664	179.980,02	269
JULIO	628	565	84.910,15	71	4.241,36	24	1.377,28	660	90.528,79	272
AGOSTO	623	560	83.711,27	70	4.182,91	24	1.377,28	654	89.271,46	272
SETIEMBRE	620	556	83.111,83	68	4.066,01	26	1.952,28	650	89.130,12	272
OCTUBRE	619	555	82.961,97	68	4.066,01	26	1.492,28	649	88.520,26	272
NOVIEMBRE (*)	620	554	166.673,24	67	8.015,12	26	1.492,28	647	176.180,64	274
DICIEMBRE	615	549	82.111,99	66	3.857,70	26	1.492,28	641	87.461,97	274
<b>TOTAL 2009</b>			<b>1.193.586,80</b>		<b>58.761,58</b>		<b>18.084,77</b>		<b>1.270.433,15</b>	

(\*) En SGIM y SATP, junto a la mensualidad se abona una paga extra.

(1) En importe de SMGT está incluido lo abonado en concepto de pago único por desviación de IPC del año 2008 a los beneficiarios de este Subsidio

## PRESTACIONES DEL REAL DECRETO 383/1984, DE 1 DE FEBRERO (LISMI)

### EVOLUCIÓN DE LOS BENEFICIARIOS E IMPORTES DE LAS NÓMINAS

#### COMUNIDAD DE LA RIOJA

MENSUALIDADES	NUMERO DE BENEFICIARIOS DISTINTOS	SGIM		SATP		SMGT		TOTAL		ASPF
		NÚMERO DE PRESTACIONES	IMPORTE BRUTO	NÚMERO DE PRESTACIONES	IMPORTE BRUTO	NÚMERO DE PRESTACIONES	IMPORTE BRUTO	NÚMERO DE PRESTACIONES	IMPORTE BRUTO	NÚMERO DE PRESTACIONES
2003	447	346	760.527,08	33	27.705,30	11	5.621,46	390	793.853,84	96
2004	413	310	677.526,42	31	25.834,90	12	6.228,95	353	709.590,27	97
2005	374	275	600.768,78	28	23.204,65	11	6.222,64	314	630.196,07	92
2006	336	242	529.607,22	24	20.749,75	8	5.724,82	274	556.081,79	86
2007	299	207	462.332,68	20	18.294,85	7	4.439,22	234	485.066,75	87
2008	276	190	412.440,63	13	12.508,30	5	3.627,60	208	428.576,53	85
2009										
ENERO (1)	276	189	28.323,54	13	759,85	5	301,99	207	29.385,38	86
FEBRERO	267	180	26.974,80	13	759,85	5	287,50	198	28.022,15	86
MARZO	264	177	26.525,22	13	759,85	5	287,50	195	27.572,57	86
ABRIL	264	177	26.525,22	13	759,85	5	287,50	195	27.572,57	86
MAYO	261	174	26.075,64	13	759,85	5	287,50	192	27.122,99	86
JUNIO (*)	260	173	51.851,56	13	1.519,70	5	287,50	191	53.658,76	86
JULIO	258	171	25.626,06	13	759,85	5	287,50	189	26.673,41	86
AGOSTO	255	168	25.176,48	13	759,85	5	287,50	186	26.223,83	86
SETIEMBRE	252	165	24.726,90	13	759,85	5	287,50	183	25.774,25	86
OCTUBRE	251	164	24.577,04	13	759,85	5	287,50	182	25.624,39	86
NOVIEMBRE (*)	248	161	48.254,92	12	1.402,80	5	287,50	178	49.945,22	86
DICIEMBRE	248	161	24.127,46	12	701,40	5	287,50	178	25.116,36	86
<b>TOTAL 2009</b>			<b>358.764,84</b>		<b>10.462,55</b>		<b>3.464,49</b>		<b>372.691,88</b>	

(\*) En SGIM y SATP, junto a la mensualidad se abona una paga extra.

(1) En importe de SMGT está incluido lo abonado en concepto de pago único por desviación de IPC del año 2008 a los beneficiarios de este Subsidio

## PRESTACIONES DEL REAL DECRETO 383/1984, DE 1 DE FEBRERO (LISMI) EVOLUCIÓN DE LOS BENEFICIARIOS E IMPORTES DE LAS NÓMINAS

### CIUDAD AUTÓNOMA DE CEUTA

MENSUALIDADES	NUMERO DE BENEFICIARIOS DISTINTOS	SGIM		SATP		SMGT		TOTAL		ASPF
		NÚMERO DE PRESTACIONES	IMPORTE BRUTO	NÚMERO DE PRESTACIONES	IMPORTE BRUTO	NÚMERO DE PRESTACIONES	IMPORTE BRUTO	NÚMERO DE PRESTACIONES	IMPORTE BRUTO	NÚMERO DE PRESTACIONES
2003	433	260	570.517,02	43	37.174,20	169	92.575,87	472	700.267,09	94
2004	387	234	515.368,54	40	33.374,95	145	81.540,05	419	630.283,54	84
2005	340	205	459.220,26	35	28.757,40	120	73.448,26	360	561.425,92	78
2006	310	182	401.924,52	31	26.360,95	115	67.404,84	328	495.690,31	68
2007	269	154	340.073,47	28	23.087,75	99	64.352,57	281	427.513,79	63
2008	234	133	302.417,48	25	21.042,00	83	62.185,62	241	385.645,10	59
2009										
ENERO (1)	234	133	19.931,38	25	1.461,25	83	5.008,94	241	26.401,57	59
FEBRERO	231	130	19.481,80	24	1.402,80	82	4.715,00	236	25.599,60	60
MARZO	227	127	19.032,22	23	1.344,35	81	4.715,00	231	25.091,57	60
ABRIL	226	126	18.882,36	23	1.344,35	81	4.657,50	230	24.884,21	60
MAYO	225	125	18.732,50	22	1.285,90	81	4.657,50	228	24.675,90	60
JUNIO (*)	220	122	36.565,84	20	2.338,00	78	4.485,00	220	43.388,84	58
JULIO	219	121	18.133,06	20	1.169,00	78	4.485,00	219	23.787,06	58
AGOSTO	220	121	18.133,06	20	1.169,00	79	4.657,50	220	23.959,56	58
SETIEMBRE	220	120	17.983,20	20	1.169,00	80	4.600,00	220	23.752,20	58
OCTUBRE	219	120	17.983,20	20	1.169,00	79	4.600,00	219	23.752,20	58
NOVIEMBRE (*)	219	120	36.116,26	20	2.338,00	79	4.542,50	219	42.996,76	58
DICIEMBRE	215	120	17.983,20	20	1.169,00	75	4.312,50	215	23.464,70	58
<b>TOTAL 2009</b>			<b>258.958,08</b>		<b>17.359,65</b>		<b>55.436,44</b>		<b>331.754,17</b>	

(\*) En SGIM y SATP, junto a la mensualidad se abona una paga extra.

(1) En importe de SMGT está incluido lo abonado en concepto de pago único por desviación de IPC del año 2008 a los beneficiarios de este Subsidio

## PRESTACIONES DEL REAL DECRETO 383/1984, DE 1 DE FEBRERO (LISMI) EVOLUCIÓN DE LOS BENEFICIARIOS E IMPORTES DE LAS NÓMINAS

### CIUDAD AUTÓNOMA DE MELILLA

MENSUALIDADES	NUMERO DE BENEFICIARIOS DISTINTOS	SGIM		SATP		SMGT		TOTAL		ASPF
		NÚMERO DE PRESTACIONES	IMPORTE BRUTO	NÚMERO DE PRESTACIONES	IMPORTE BRUTO	NÚMERO DE PRESTACIONES	IMPORTE BRUTO	NÚMERO DE PRESTACIONES	IMPORTE BRUTO	NÚMERO DE PRESTACIONES
2003	630	306	677.696,55	51	47.812,10	325	168.795,40	682	894.304,05	39
2004	593	270	602.437,20	44	38.460,10	322	170.795,64	636	811.692,94	32
2005	555	243	537.697,68	38	32.907,35	313	178.139,78	594	748.744,81	29
2006	520	208	465.015,58	31	27.880,65	310	183.160,72	549	676.056,95	27
2007	505	184	405.970,74	26	23.146,20	318	189.908,18	528	619.025,12	28
2008	478	156	349.023,94	20	18.937,80	316	225.178,68	492	593.140,42	26
2009										
ENERO (1)	474	153	22.928,58	20	1.169,00	314	18.941,19	487	43.038,77	26
FEBRERO	468	151	22.628,86	19	1.110,55	309	18.731,44	479	42.470,85	26
MARZO	455	149	22.329,14	19	1.110,55	298	18.044,83	466	41.484,52	26
ABRIL	450	149	22.329,14	19	1.110,55	294	16.962,50	462	40.402,19	25
MAYO	443	145	21.729,70	18	1.052,10	291	16.732,50	454	39.514,30	25
JUNIO (*)	446	144	43.159,68	18	2.104,20	295	17.595,00	457	62.858,88	25
JULIO	446	144	21.579,84	18	1.052,10	295	16.962,50	457	39.594,44	25
AGOSTO	452	141	21.130,26	18	1.052,10	303	20.585,00	462	42.767,36	25
SETIEMBRE	444	137	20.530,82	18	1.052,10	299	17.537,50	454	39.120,42	24
OCTUBRE	437	139	21.130,26	18	1.052,10	291	16.790,00	448	38.972,36	23
NOVIEMBRE (*)	445	138	41.361,36	18	2.104,20	299	18.860,00	455	62.325,56	24
DICIEMBRE	448	135	20.231,10	17	993,65	305	18.860,00	457	40.084,75	24
<b>TOTAL 2009</b>			<b>301.068,74</b>		<b>14.963,20</b>		<b>216.602,46</b>		<b>532.634,40</b>	

(\*) En SGIM y SATP, junto a la mensualidad se abona una paga extra.

(1) En importe de SMGT está incluido lo abonado en concepto de pago único por desviación de IPC del año 2008 a los beneficiarios de este Subsidio