

# **INFORMACIÓN ESTADÍSTICA DEL SISTEMA PARA LA AUTONOMÍA Y ATENCIÓN A LA DEPENDENCIA**

## **Situación a 31 de octubre de 2017**

**Instituto de Mayores y Servicios Sociales (Imserso)**

## ÍNDICE.

### 1. INFORMACIÓN INCORPORADA AL SISAAD SOBRE EXPEDIENTES EN VIGOR A 31/10/2017

1.1. SOLICITUDES.

1.2. SOLICITUDES EN RELACIÓN A LA POBLACIÓN DE LAS COMUNIDADES AUTÓNOMAS.

1.3. PERFIL DE LA PERSONA SOLICITANTE: SEXO Y EDAD.

1.4. RESOLUCIONES.

1.5. RESOLUCIONES EN RELACIÓN A LA POBLACIÓN DE LAS COMUNIDADES AUTÓNOMAS.

1.6. GRADOS Y NIVELES.

1.7. PERSONAS BENEFICIARIAS Y PRESTACIONES.

1.8. PERFIL DE LA PERSONA BENEFICIARIA CON PRESTACIÓN: SEXO Y EDAD.

1.9. PERSONAS BENEFICIARIAS CON PRESTACIONES EN RELACIÓN A LA POBLACIÓN DE LAS CCAA.

1.10. PERSONAS BENEFICIARIAS Y AGRUPACIÓN PRESTACIONES

## 1.1. SOLICITUDES

Situación a 31 de octubre de 2017

ÁMBITO TERRITORIAL	Solicitudes Registradas	
	Nº	%
Andalucía	382.224	22,54
Aragón	46.120	2,72
Asturias (Principado de)	36.463	2,15
Balears (Illes)	27.218	1,61
Canarias	46.536	2,74
Cantabria	23.816	1,40
Castilla y León	121.250	7,15
Castilla-La Mancha	85.433	5,04
Catalunya	302.719	17,85
Comunitat Valenciana	106.904	6,30
Extremadura	54.068	3,19
Galicia	79.880	4,71
Madrid (Comunidad de)	201.003	11,85
Murcia ( Región de)	44.402	2,62
Navarra (Comunidad Foral de)	19.737	1,16
País Vasco	98.784	5,83
Rioja (La)	15.144	0,89
Ceuta y Melilla	4.099	0,24
<b>TOTAL</b>	<b>1.695.800</b>	<b>100,00</b>

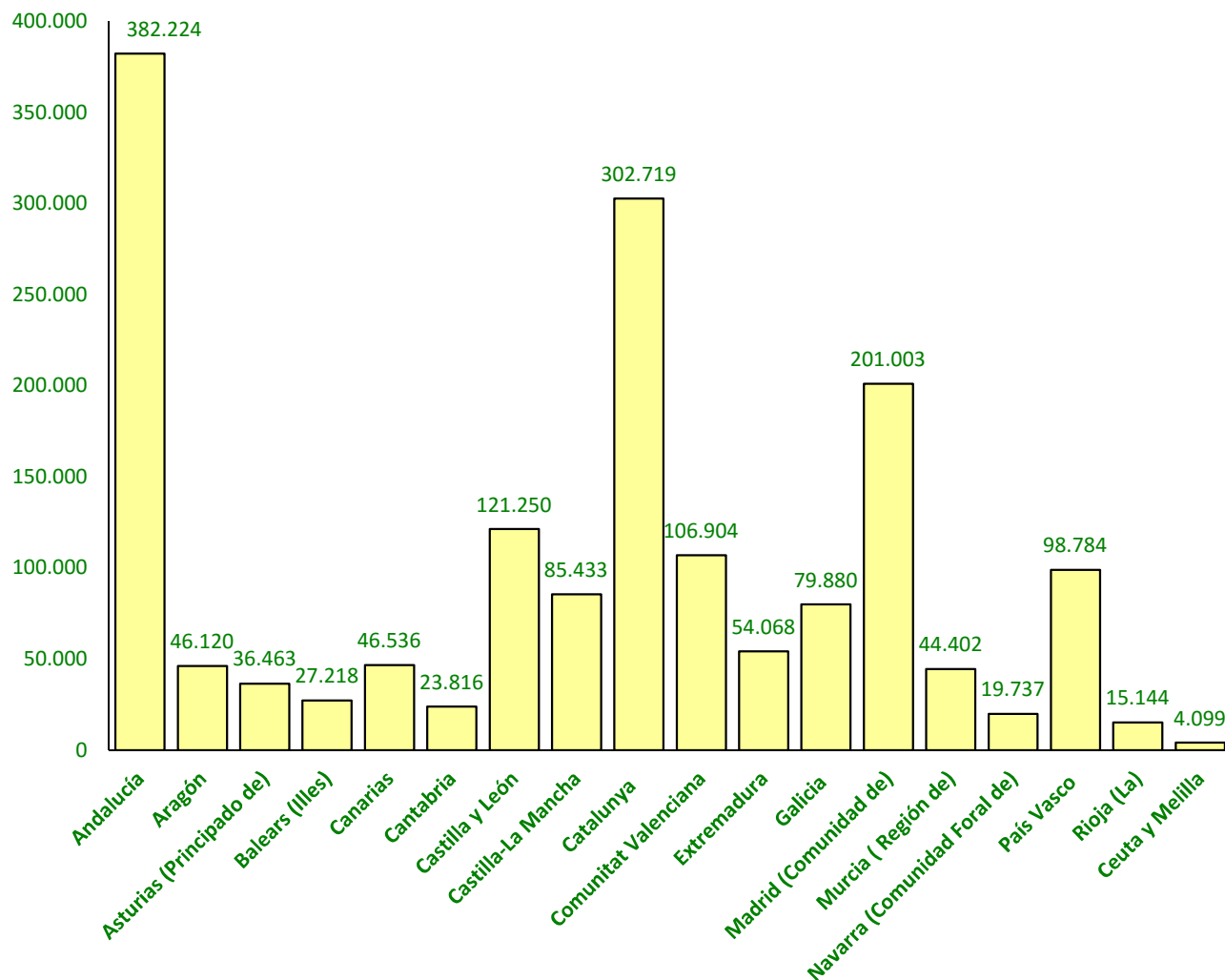

## 1.2. SOLICITUDES EN RELACIÓN A LA POBLACIÓN DE LAS CCAA

Situación a 31 de octubre de 2017

ÁMBITO TERRITORIAL	Población CCAA (1)		Solicitudes Registradas	
	Nº	%	Nº	% población CCAA
Andalucía	8.388.107	18,02	382.224	4,56
Aragón	1.308.563	2,81	46.120	3,52
Asturias (Principado de)	1.042.608	2,24	36.463	3,50
Balears (Illes)	1.107.220	2,38	27.218	2,46
Canarias	2.101.924	4,51	46.536	2,21
Cantabria	582.206	1,25	23.816	4,09
Castilla y León	2.447.519	5,26	121.250	4,95
Castilla-La Mancha	2.041.631	4,39	85.433	4,18
Catalunya	7.522.596	16,16	302.719	4,02
Comunitat Valenciana	4.959.968	10,65	106.904	2,16
Extremadura	1.087.778	2,34	54.068	4,97
Galicia	2.718.525	5,84	79.880	2,94
Madrid (Comunidad de)	6.466.996	13,89	201.003	3,11
Murcia ( Región de)	1.464.847	3,15	44.402	3,03
Navarra (Comunidad Foral de)	640.647	1,38	19.737	3,08
País Vasco	2.189.534	4,70	98.784	4,51
La Rioja	315.794	0,68	15.144	4,80
Ceuta y Melilla	170.545	0,37	4.099	2,40
<b>TOTAL</b>	<b>46.557.008</b>	<b>100,00</b>	<b>1.695.800</b>	<b>3,64</b>

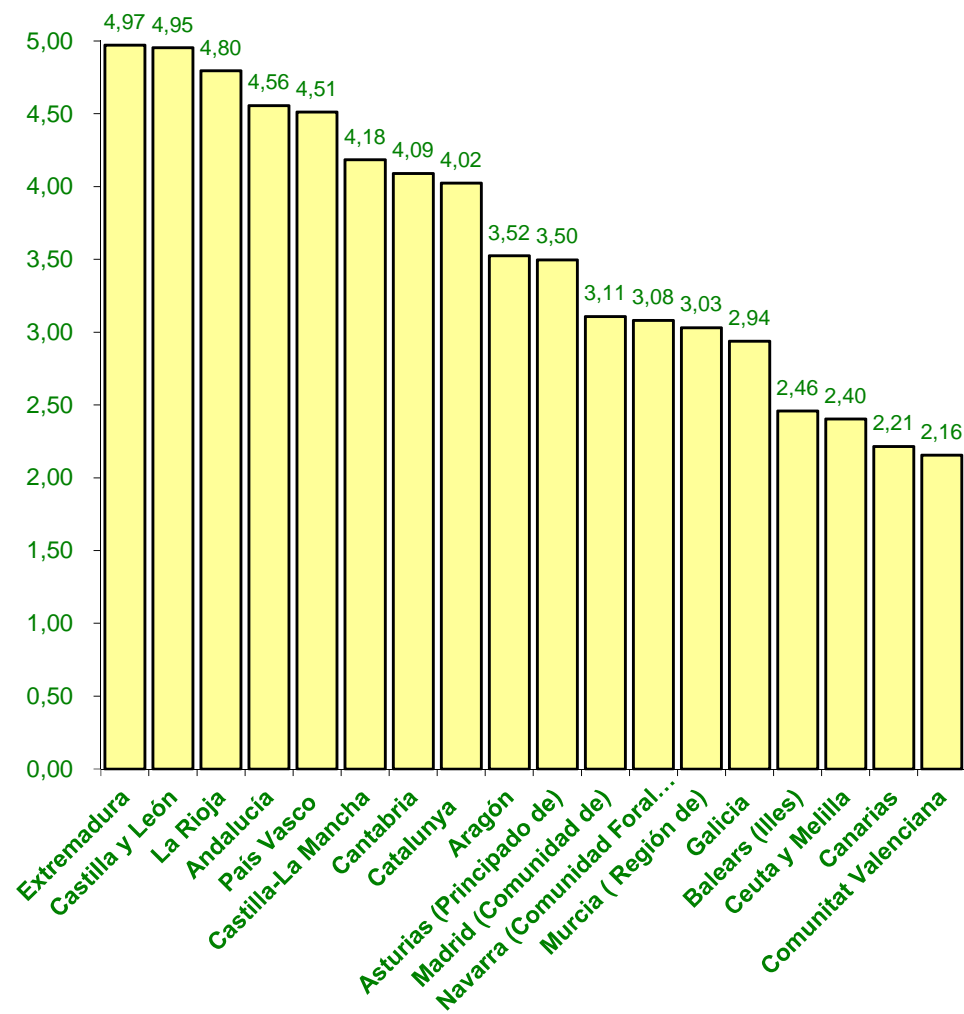

(1) Cifras INE de población referidas al 01/01/2016. Real Decreto 636/2016, de 2 de diciembre BOE 17.12.16.

### 1.3. PERFIL DE LA PERSONA SOLICITANTE: SEXO Y EDAD

Situación a 31 de octubre de 2017

SEXO	TRAMO DE EDAD														TOTAL			
	menores de 3		3 a 18		19 a 30		31 a 45		46 a 54		55 a 64		65 a 79		80 y +		Nº	%1
	Nº	%1	Nº	%1	Nº	%1	Nº	%1	Nº	%1	Nº	%1	Nº	%1	Nº	%1		
Mujer	2.592	0,24	29.403	2,69	20.273	1,86	39.586	3,63	39.576	3,63	58.258	5,34	227.740	20,86	674.158	61,76	<b>1.091.586</b>	100,00
Hombre	3.073	0,51	51.041	8,45	29.100	4,82	50.665	8,39	44.724	7,40	55.974	9,26	124.403	20,59	245.234	40,59	<b>604.214</b>	100,00
<b>TOTAL</b>	<b>5.665</b>	<b>0,33</b>	<b>80.444</b>	<b>4,74</b>	<b>49.373</b>	<b>2,91</b>	<b>90.251</b>	<b>5,32</b>	<b>84.300</b>	<b>4,97</b>	<b>114.232</b>	<b>6,74</b>	<b>352.143</b>	<b>20,77</b>	<b>919.392</b>	<b>54,22</b>	<b>1.695.800</b>	<b>100,00</b>

Solicitantes por sexo

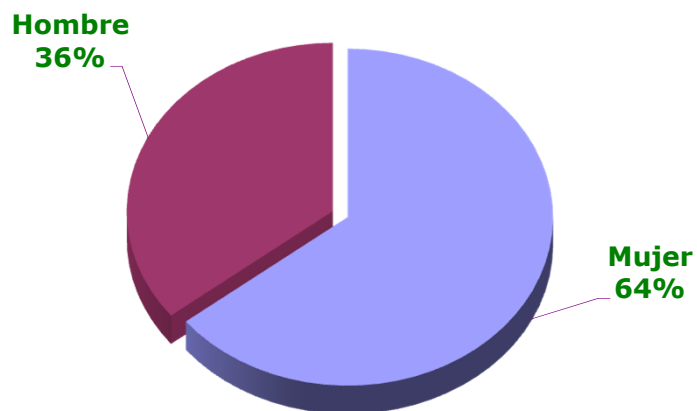

Solicitantes por tramo de edad

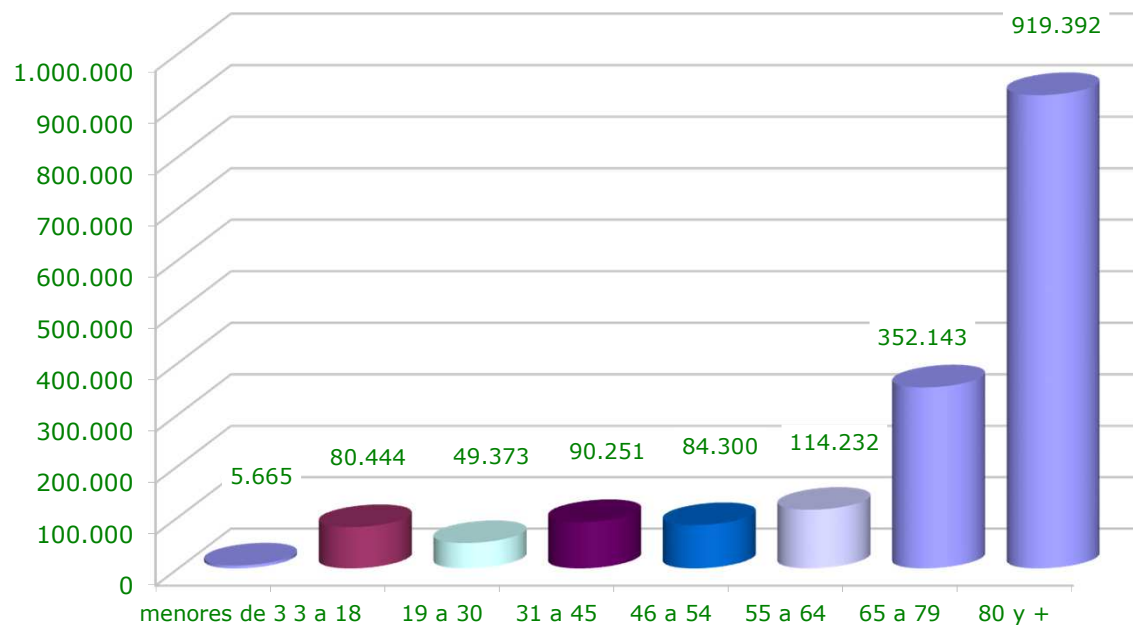

## 1.4. RESOLUCIONES

Situación a 31 de octubre de 2017

ÁMBITO TERRITORIAL	Solicitudes		Resoluciones		Grado III		Grado II		Grado I		TOTAL PERSONAS BENEFICIARIAS CON DERECHO A PRESTACIÓN	
	Nº	%	Nº	% solicitudes	Nº	% resoluciones	Nº	% resoluciones	Nº	% resoluciones	Nº	% resoluciones
Andalucía	382.224	22,54	353.822	92,57	80.036	22,62	119.546	33,79	87.469	24,72	287.051	81,13
Aragón	46.120	2,72	39.849	86,40	10.950	27,48	12.909	32,39	9.393	23,57	33.252	83,45
Asturias (Principado de)	36.463	2,15	31.779	87,15	6.829	21,49	8.357	26,30	8.772	27,60	23.958	75,39
Balears (Illes)	27.218	1,61	25.109	92,25	5.516	21,97	8.029	31,98	6.383	25,42	19.928	79,37
Canarias	46.536	2,74	35.450	76,18	11.448	32,29	10.423	29,40	8.367	23,60	30.238	85,30
Cantabria	23.816	1,40	23.386	98,19	6.414	27,43	7.922	33,87	5.416	23,16	19.752	84,46
Castilla y León	121.250	7,15	112.973	93,17	28.807	25,50	30.826	27,29	29.498	26,11	89.131	78,90
Castilla-La Mancha	85.433	5,04	79.218	92,73	18.553	23,42	21.777	27,49	22.913	28,92	63.243	79,83
Catalunya	302.719	17,85	280.247	92,58	50.661	18,08	87.009	31,05	85.757	30,60	223.427	79,73
Comunitat Valenciana	106.904	6,30	89.252	83,49	21.999	24,65	26.813	30,04	22.955	25,72	71.767	80,41
Extremadura	54.068	3,19	47.511	87,87	11.483	24,17	11.480	24,16	12.076	25,42	35.039	73,75
Galicia	79.880	4,71	78.282	98,00	24.813	31,70	23.411	29,91	18.239	23,30	66.463	84,90
Madrid (Comunidad de)	201.003	11,85	199.286	99,15	51.349	25,77	50.838	25,51	44.415	22,29	146.602	73,56
Murcia ( Región de)	44.402	2,62	42.755	96,29	14.292	33,43	16.399	38,36	8.031	18,78	38.722	90,57
Navarra (Comunidad Foral de)	19.737	1,16	19.561	99,11	3.360	17,18	5.694	29,11	6.155	31,47	15.209	77,75
País Vasco	98.784	5,83	97.991	99,20	20.493	20,91	25.248	25,77	30.181	30,80	75.922	77,48
Rioja (La)	15.144	0,89	15.114	99,80	3.018	19,97	3.923	25,96	3.930	26,00	10.871	71,93
Ceuta y Melilla	4.099	0,24	3.966	96,76	903	22,77	1.077	27,16	771	19,44	2.751	69,36
<b>TOTAL</b>	<b>1.695.800</b>	<b>100,00</b>	<b>1.575.551</b>	<b>92,91</b>	<b>370.924</b>	<b>23,54</b>	<b>471.681</b>	<b>29,94</b>	<b>410.721</b>	<b>26,07</b>	<b>1.253.326</b>	<b>79,55</b>

## 1.5. RESOLUCIONES EN RELACIÓN A LA POBLACIÓN DE LAS CCAA

Situación a 31 de octubre de 2017

ÁMBITO TERRITORIAL	Población CCAA (1)		Resoluciones	
	Nº	%	Nº	% población CCAA
Andalucía	8.388.107	18,02	353.822	4,22
Aragón	1.308.563	2,81	39.849	3,05
Asturias (Principado de)	1.042.608	2,24	31.779	3,05
Balears (Illes)	1.107.220	2,38	25.109	2,27
Canarias	2.101.924	4,51	35.450	1,69
Cantabria	582.206	1,25	23.386	4,02
Castilla y León	2.447.519	5,26	112.973	4,62
Castilla-La Mancha	2.041.631	4,39	79.218	3,88
Catalunya	7.522.596	16,16	280.247	3,73
Comunitat Valenciana	4.959.968	10,65	89.252	1,80
Extremadura	1.087.778	2,34	47.511	4,37
Galicia	2.718.525	5,84	78.282	2,88
Madrid (Comunidad de)	6.466.996	13,89	199.286	3,08
Murcia ( Región de)	1.464.847	3,15	42.755	2,92
Navarra (Comunidad Foral de)	640.647	1,38	19.561	3,05
País Vasco	2.189.534	4,70	97.991	4,48
Rioja (La)	315.794	0,68	15.114	4,79
Ceuta y Melilla	170.545	0,37	3.966	2,33
<b>TOTAL</b>	<b>46.557.008</b>	<b>100,00</b>	<b>1.575.551</b>	<b>3,38</b>

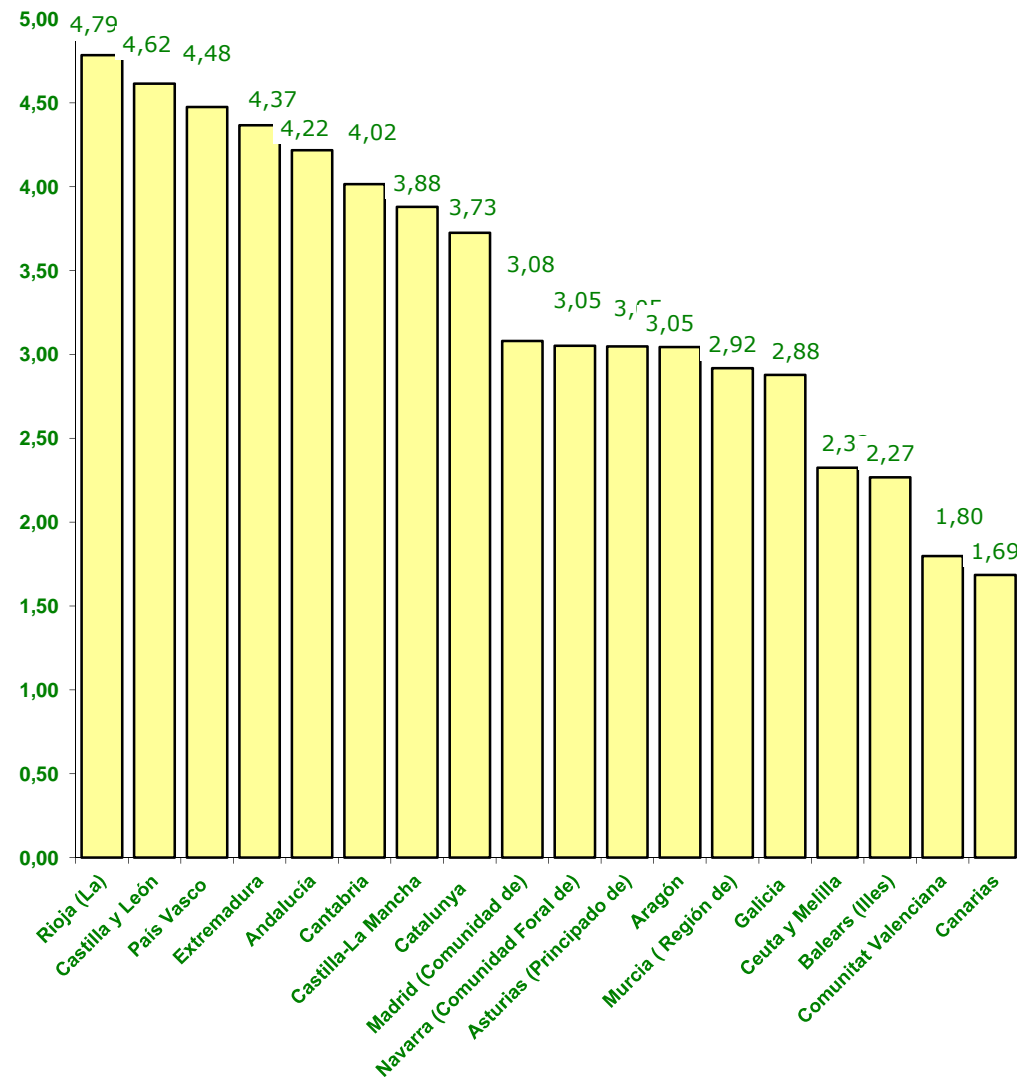

(1) Cifras INE de población referidas al 01/01/2016. Real Decreto 636/2016, de 2 de diciembre BOE 17.12.16.

## 1.6. GRADOS Y NIVELES

Situación a 31 de octubre de 2017

ÁMBITO TERRITORIAL	RESOLUCIONES Nº	GRADO III Nivel 2		GRADO III Nivel 1		GRADO III		GRADO II Nivel 2		GRADO II Nivel 1		GRADO II		GRADO I Nivel 2		GRADO I Nivel 1		GRADO I		SIN GRADO	
		Nº	%	Nº	%	Nº	%	Nº	%	Nº	%	Nº	%	Nº	%	Nº	%	Nº	%	Nº	%
<b>Andalucía</b>	353.822	16.932	4,79	25.392	7,18	37.712	10,66	21.301	6,02	36.283	10,25	61.962	17,51	14.502	4,10	21.867	6,18	51.100	14,44	66.771	18,87
<b>Aragón</b>	39.849	1.291	3,24	2.334	5,86	7.325	18,38	1.720	4,32	3.151	7,91	8.038	20,17	1.391	3,49	1.938	4,86	6.064	15,22	6.597	16,55
<b>Asturias</b>	31.779	1.135	3,57	1.443	4,54	4.251	13,38	1.185	3,73	1.953	6,15	5.219	16,42	1.263	3,97	1.542	4,85	5.967	18,78	7.821	24,61
<b>Illes Balears</b>	25.109	621	2,47	1.364	5,43	3.531	14,06	1.088	4,33	1.735	6,91	5.206	20,73	785	3,13	779	3,10	4.819	19,19	5.181	20,63
<b>Canarias</b>	35.450	2.417	6,82	3.566	10,06	5.465	15,42	2.225	6,28	2.946	8,31	5.252	14,82	1.369	3,86	1.320	3,72	5.678	16,02	5.212	14,70
<b>Cantabria</b>	23.386	868	3,71	1.664	7,12	3.882	16,60	1.242	5,31	1.982	8,48	4.698	20,09	973	4,16	994	4,25	3.449	14,75	3.634	15,54
<b>Castilla y León</b>	112.973	3.877	3,43	6.208	5,50	18.722	16,57	3.979	3,52	6.385	5,65	20.462	18,11	4.010	3,55	4.510	3,99	20.978	18,57	23.842	21,10
<b>Castilla-La Mancha</b>	79.218	2.348	2,96	4.504	5,69	11.701	14,77	3.179	4,01	5.312	6,71	13.286	16,77	2.810	3,55	4.848	6,12	15.255	19,26	15.975	20,17
<b>Catalunya</b>	280.247	7.990	2,85	17.024	6,07	25.647	9,15	13.299	4,75	23.120	8,25	50.590	18,05	10.081	3,60	13.653	4,87	62.023	22,13	56.820	20,27
<b>Comunitat Valenciana</b>	89.252	4.169	4,67	6.088	6,82	11.742	13,16	5.485	6,15	9.120	10,22	12.208	13,68	4.817	5,40	6.415	7,19	11.723	13,13	17.485	19,59
<b>Extremadura</b>	47.511	1.906	4,01	2.931	6,17	6.646	13,99	1.707	3,59	2.597	5,47	7.176	15,10	1.114	2,34	1.366	2,88	9.596	20,20	12.472	26,25
<b>Galicia</b>	78.282	3.831	4,89	5.780	7,38	15.202	19,42	4.166	5,32	5.872	7,50	13.373	17,08	3.087	3,94	3.564	4,55	11.588	14,80	11.819	15,10
<b>Madrid</b>	199.286	6.946	3,49	10.938	5,49	33.465	16,79	8.017	4,02	10.469	5,25	32.352	16,23	6.783	3,40	7.566	3,80	30.066	15,09	52.684	26,44
<b>Murcia ( Región de)</b>	42.755	3.815	8,92	4.079	9,54	6.398	14,96	3.494	8,17	5.480	12,82	7.425	17,37	1.847	4,32	1.895	4,43	4.289	10,03	4.033	9,43
<b>Navarra</b>	19.561	471	2,41	410	2,10	2.479	12,67	494	2,53	837	4,28	4.363	22,30	476	2,43	831	4,25	4.848	24,78	4.352	22,25
<b>País Vasco</b>	97.991	1.763	1,80	3.668	3,74	15.062	15,37	2.833	2,89	4.870	4,97	17.545	17,90	2.877	2,94	3.908	3,99	23.396	23,88	22.069	22,52
<b>La Rioja</b>	15.114	585	3,87	732	4,84	1.701	11,25	462	3,06	983	6,50	2.478	16,40	299	1,98	690	4,57	2.941	19,46	4.243	28,07
<b>Ceuta y Melilla</b>	3.966	144	3,63	176	4,44	583	14,70	109	2,75	128	3,23	840	21,18	72	1,82	71	1,79	628	15,83	1.215	30,64
<b>TOTAL</b>	<b>1.575.551</b>	<b>61.109</b>	<b>3,88</b>	<b>98.301</b>	<b>6,24</b>	<b>211.514</b>	<b>13,42</b>	<b>75.985</b>	<b>4,82</b>	<b>123.223</b>	<b>7,82</b>	<b>272.473</b>	<b>17,29</b>	<b>58.556</b>	<b>3,72</b>	<b>77.757</b>	<b>4,94</b>	<b>274.408</b>	<b>17,42</b>	<b>322.225</b>	<b>20,45</b>



## 1.7. PERSONAS BENEFICIARIAS Y PRESTACIONES

Situación a 31 de octubre de 2017

ÁMBITO TERRITORIAL	PERSONAS BENEFICIA-RIAS CON PRESTA-CIONES	PRESTACIONES																RATIO DE PRESTACIO-NES POR PERSONA BENEFICIA-RIA		
		Prevención Dependencia y Promoción A.Personal		Teleasistencia		Ayuda a Domicilio		Centros de Día/Noche		Atención Residencial		P.E Vinculada Servicio		P.E Cuidados Familiares		P.E Asist. Personal			TOTAL	
		Nº	%	Nº	%	Nº	%	Nº	%	Nº	%	Nº	%	Nº	%	Nº	%		Nº	%
Andalucía	190.117	1.587	0,65	77.246	31,59	54.233	22,18	13.665	5,59	24.085	9,85	3.570	1,46	70.152	28,69	9	0,00	244.547	100,00	1,29
Aragón	24.641	2.799	10,20	694	2,53	2.471	9,01	1.481	5,40	3.762	13,71	4.947	18,03	11.283	41,12	0	0,00	27.437	100,00	1,11
Asturias (Principado de)	21.101	5.925	21,96	965	3,58	3.727	13,81	2.256	8,36	3.139	11,63	2.381	8,83	8.584	31,82	2	0,01	26.979	100,00	1,28
Illes Balears	16.423	958	5,33	1.047	5,82	522	2,90	1.070	5,95	2.345	13,04	775	4,31	11.270	62,66	0	0,00	17.987	100,00	1,10
Canarias	18.526	17	0,09	802	4,17	6	0,03	3.956	20,55	3.522	18,30	3.492	18,14	7.456	38,73	0	0,00	19.251	100,00	1,04
Cantabria	15.076	0	0,00	1.361	8,06	1.012	6,00	1.779	10,54	4.438	26,29	0	0,00	8.290	49,11	0	0,00	16.880	100,00	1,12
Castilla y León	88.012	13.547	11,94	8.716	7,68	22.221	19,58	8.445	7,44	8.673	7,64	27.002	23,80	24.394	21,50	470	0,41	113.468	100,00	1,29
Castilla-La Mancha	50.933	4.632	7,55	10.015	16,31	13.505	22,00	3.157	5,14	12.090	19,69	4.850	7,90	13.124	21,38	16	0,03	61.389	100,00	1,21
Catalunya	139.246	969	0,56	17.159	9,89	24.411	14,07	11.739	6,77	28.446	16,40	11.242	6,48	79.484	45,82	17	0,01	173.467	100,00	1,25
Comunitat Valenciana	58.913	543	0,87	3.811	6,11	0	0,00	6.519	10,45	10.276	16,47	9.504	15,23	31.732	50,86	6	0,01	62.391	100,00	1,06
Extremadura	25.677	1.135	4,00	1.856	6,55	781	2,76	1.819	6,42	4.542	16,03	11.267	39,76	6.941	24,49	0	0,00	28.341	100,00	1,10
Galicia	53.553	4.118	6,70	3.704	6,03	19.278	31,36	7.063	11,49	7.674	12,48	6.286	10,23	13.253	21,56	95	0,15	61.471	100,00	1,15
Madrid (Comunidad de)	115.038	3.245	2,16	34.352	22,92	33.323	22,23	15.269	10,19	22.896	15,28	15.651	10,44	25.079	16,73	76	0,05	149.891	100,00	1,30
Murcia ( Región de)	33.350	3.575	8,61	5.552	13,37	417	1,00	3.522	8,48	4.241	10,21	1.589	3,83	22.640	54,51	0	0,00	41.536	100,00	1,25
Navarra (Comunidad Foral de)	11.927	203	1,34	1.960	12,99	1.014	6,72	273	1,81	1.837	12,17	1.130	7,49	8.675	57,47	2	0,01	15.094	100,00	1,27
País Vasco	61.324	147	0,20	8.724	11,59	6.724	8,94	7.108	9,45	12.748	16,94	1.243	1,65	32.954	43,79	5.603	7,45	75.251	100,00	1,23
La Rioja	7.311	874	8,55	2.054	20,10	1.973	19,31	870	8,51	1.377	13,47	897	8,78	2.175	21,28	0	0,00	10.220	100,00	1,40
Ceuta y Melilla	2.605	424	12,16	601	17,23	772	22,13	73	2,09	209	5,99	3	0,09	1.406	40,31	0	0,00	3.488	100,00	1,34
<b>TOTAL</b>	<b>933.773</b>	<b>44.698</b>	<b>3,89</b>	<b>180.619</b>	<b>15,72</b>	<b>186.390</b>	<b>16,22</b>	<b>90.064</b>	<b>7,84</b>	<b>156.300</b>	<b>13,60</b>	<b>105.829</b>	<b>9,21</b>	<b>378.892</b>	<b>32,97</b>	<b>6.296</b>	<b>0,55</b>	<b>1.149.088</b>	<b>100,00</b>	<b>1,23</b>

## 1.8. PERFIL DE LA PERSONA BENEFICIARIA CON PRESTACIÓN: SEXO Y EDAD

Situación a 31 de octubre de 2017

SEXO	TRAMO DE EDAD																TOTAL	
	menores de 3		3 a 18		19 a 30		31 a 45		46 a 54		55 a 64		65 a 79		80 y +		Nº	%¹
	Nº	%¹	Nº	%¹	Nº	%¹	Nº	%¹	Nº	%¹	Nº	%¹	Nº	%¹	Nº	%¹		
Mujer	949	0,16	18.200	2,97	14.633	2,39	26.974	4,41	23.153	3,78	30.203	4,94	104.130	17,02	393.570	64,09	611.812	99,76
Hombre	1.243	0,39	33.248	10,33	20.289	6,30	34.056	10,58	26.805	8,33	30.428	9,45	60.186	18,69	115.706	35,51		
<b>TOTAL</b>	<b>2.192</b>	<b>0,23</b>	<b>51.448</b>	<b>5,51</b>	<b>34.922</b>	<b>3,74</b>	<b>61.030</b>	<b>6,54</b>	<b>49.958</b>	<b>5,35</b>	<b>60.631</b>	<b>6,49</b>	<b>164.316</b>	<b>17,60</b>	<b>509.276</b>	<b>54,54</b>	<b>933.773</b>	<b>100,00</b>

Personas beneficiarias por sexo

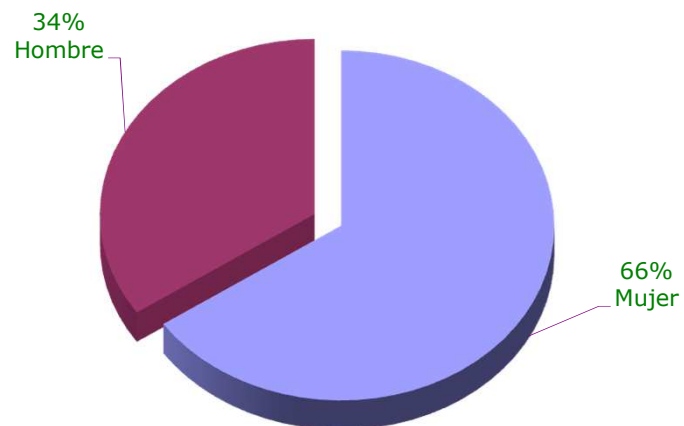

Personas beneficiarias por tramo de edad

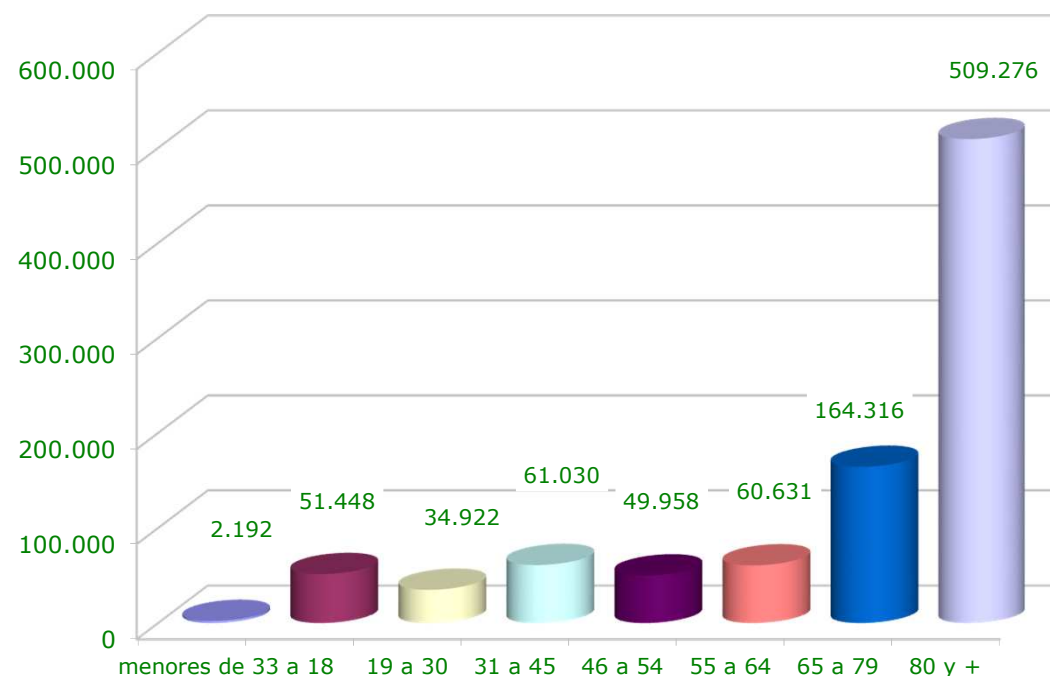

¹ Calculado sobre el total de cada sexo

## 1.9. PERSONAS BENEFICIARIAS CON PRESTACIONES EN RELACIÓN A LA POBLACIÓN DE LAS CCAA

Situación a 31 de octubre de 2017

ÁMBITO TERRITORIAL	Población CCAA (1)		Personas beneficiarias con prestaciones	
	Nº	%	Nº	% población CCAA
Andalucía	8.388.107	18,02	190.117	2,27
Aragón	1.308.563	2,81	24.641	1,88
Asturias (Principado de)	1.042.608	2,24	21.101	2,02
Balears (Illes)	1.107.220	2,38	16.423	1,48
Canarias	2.101.924	4,51	18.526	0,88
Cantabria	582.206	1,25	15.076	2,59
Castilla y León	2.447.519	5,26	88.012	3,60
Castilla-La Mancha	2.041.631	4,39	50.933	2,49
Catalunya	7.522.596	16,16	139.246	1,85
Comunitat Valenciana	4.959.968	10,65	58.913	1,19
Extremadura	1.087.778	2,34	25.677	2,36
Galicia	2.718.525	5,84	53.553	1,97
Madrid (Comunidad de)	6.466.996	13,89	115.038	1,78
Murcia ( Región de)	1.464.847	3,15	33.350	2,28
Navarra (Comunidad Foral de)	640.647	1,38	11.927	1,86
País Vasco	2.189.534	4,70	61.324	2,80
Rioja (La)	315.794	0,68	7.311	2,32
Ceuta y Melilla	170.545	0,37	2.605	1,53
<b>TOTAL</b>	<b>46.557.008</b>	<b>100,00</b>	<b>933.773</b>	<b>2,01</b>

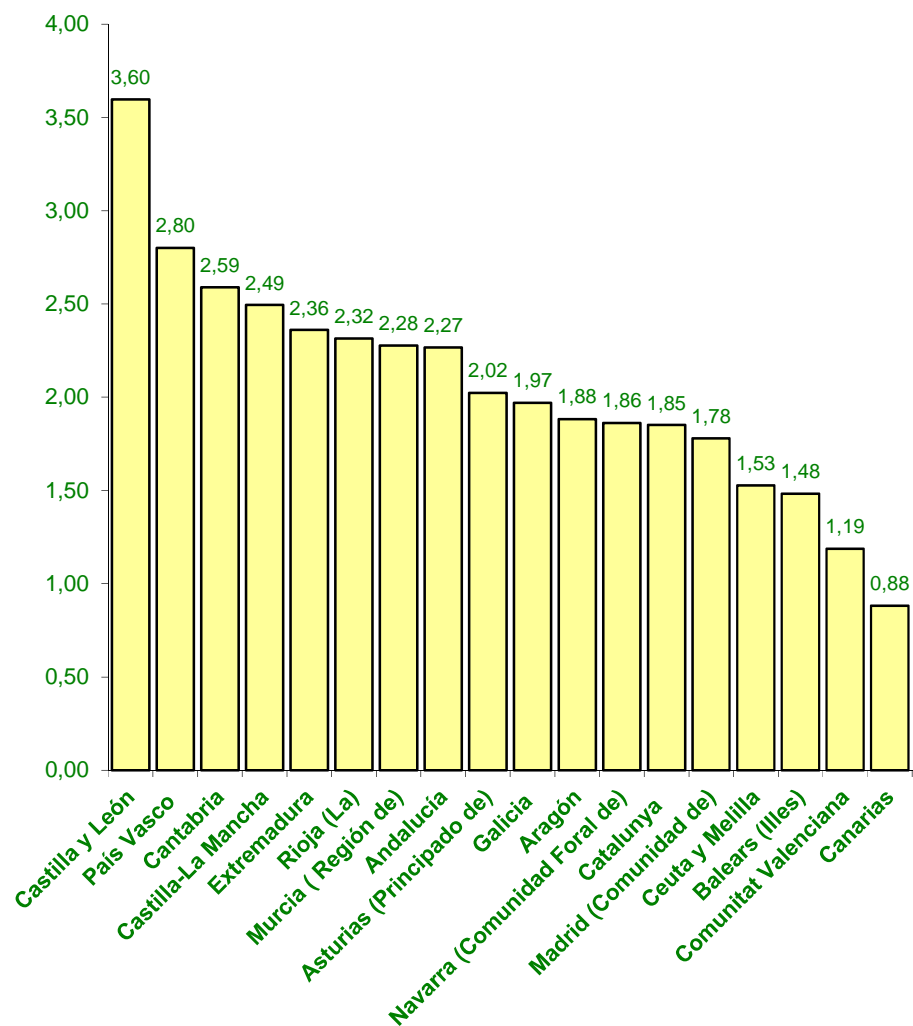

(1) Cifras INE de población referidas al 01/01/2016. Real Decreto 636/2016, de 2 de diciembre BOE 17.12.16.

## 1.10 PERSONAS BENEFICIARIAS Y AGRUPACIÓN PRESTACIONES

Situación a 31 de octubre de 2017

ÁMBITO TERRITORIAL	TOTAL PRESTACIONES POR SERVICIO (1)		PRESTACIONES ECONÓMICAS PARA CUIDADOS EN EL ENTORNO FAMILIAR		TOTAL	
	Nº	%	Nº	%	Nº	%
Andalucía	174.395	71,31%	70.152	28,69%	244.547	100,00%
Aragón	16.154	58,88%	11.283	41,12%	27.437	100,00%
Asturias (Principado de)	18.395	68,18%	8.584	31,82%	26.979	100,00%
Illes Balears	6.717	37,34%	11.270	62,66%	17.987	100,00%
Canarias	11.795	61,27%	7.456	38,73%	19.251	100,00%
Cantabria	8.590	50,89%	8.290	49,11%	16.880	100,00%
Castilla y León	89.074	78,50%	24.394	21,50%	113.468	100,00%
Castilla-La Mancha	48.265	78,62%	13.124	21,38%	61.389	100,00%
Catalunya	93.983	54,18%	79.484	45,82%	173.467	100,00%
Comunitat Valenciana	30.659	49,14%	31.732	50,86%	62.391	100,00%
Extremadura	21.400	75,51%	6.941	24,49%	28.341	100,00%
Galicia	48.218	78,44%	13.253	21,56%	61.471	100,00%
Madrid (Comunidad de)	124.812	83,27%	25.079	16,73%	149.891	100,00%
Murcia ( Región de)	18.896	45,49%	22.640	54,51%	41.536	100,00%
Navarra (Comunidad Foral de)	6.419	42,53%	8.675	57,47%	15.094	100,00%
País Vasco	42.297	56,21%	32.954	43,79%	75.251	100,00%
La Rioja	8.045	78,72%	2.175	21,28%	10.220	100,00%
Ceuta y Melilla	2.082	59,69%	1.406	40,31%	3.488	100,00%
<b>TOTAL</b>	<b>770.196</b>	<b>67,03%</b>	<b>378.892</b>	<b>32,97%</b>	<b>1.149.088</b>	<b>100,00%</b>

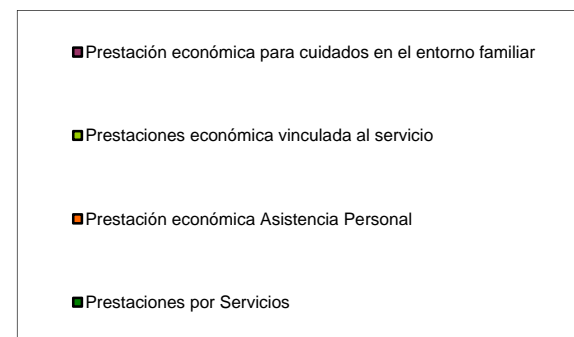
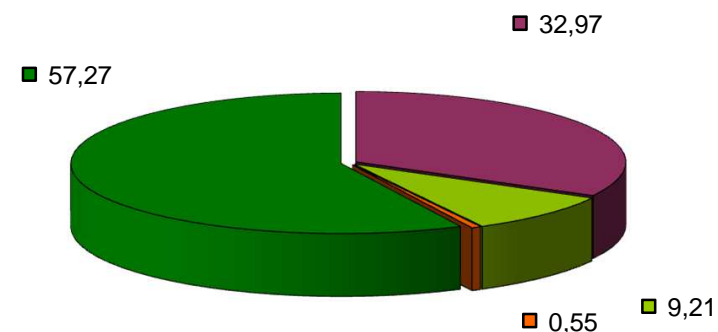

(1) Las prestaciones por servicio incluyen: Prevención dependencia y promoción autonomía personal, Teleasistencia, Ayuda a domicilio, Centros de día/noche, Atención residencial. Además, se incluyen las prestaciones mediante servicios a través la prestación económica vinculada al servicio, y la prestación económica de asistencia personal.