

INFORMACIÓN ESTADÍSTICA DEL SISTEMA PARA LA AUTONOMÍA Y ATENCIÓN A LA DEPENDENCIA

Situación a 1 de Marzo de 2012

Instituto de Mayores y Servicios Sociales (Imerso)



ÍNDICE.

1. INFORMACIÓN HISTÓRICA ACUMULADA INCORPORADA AL SISAAD DESDE 01/01/2007: SOLICITUDES, DICTÁMENES, PERSONAS BENEFICIARIAS CON DERECHO A PRESTACIÓN Y PRESTACIONES.

2. INFORMACIÓN INCORPORADA AL SISAAD SOBRE EXPEDIENTES EN VIGOR A 01/03/2012 (regularización de bajas, fallecimientos, revisiones de grado o de prestación y expedientes depurados).

2.1. SOLICITUDES.

2.2. SOLICITUDES EN RELACIÓN A LA POBLACIÓN DE LAS COMUNIDADES AUTÓNOMAS.

2.3. PERFIL DE LA PERSONA SOLICITANTE: SEXO Y EDAD.

2.4. DICTÁMENES.

2.5. DICTÁMENES EN RELACIÓN A LA POBLACIÓN DE LAS COMUNIDADES AUTÓNOMAS.

2.6. GRADOS Y NIVELES.

2.7. PERSONAS BENEFICIARIAS Y PRESTACIONES.

2.8. PERFIL DE LA PERSONA BENEFICIARIA CON PRESTACIÓN: SEXO Y EDAD.

2.9. PERSONAS BENEFICIARIAS CON PRESTACIONES EN RELACIÓN A LA POBLACIÓN DE LAS CCAA.

2.10. CONVENIO ESPECIAL DE CUIDADORES NO PROFESIONALES DE PERSONAS EN SITUACIÓN DE DEPENDENCIA

1. INFORMACIÓN HISTÓRICA ACUMULADA INCORPORADA AL SISAAD DESDE 01/01/2007: SOLICITUDES, DICTÁMENES, PERSONAS BENEFICIARIAS CON DERECHO A PRESTACIÓN Y PRESTACIONES

Situación a 1 de Marzo de 2012

ÁMBITO TERRITORIAL	Solicitudes		Dictámenes		Personas beneficiarias con derecho a prestación		Prestaciones	
	TOTAL	%	TOTAL	%	TOTAL	%	TOTAL	%
Andalucía	569.118	25,21	496.943	24,31	373.385	24,43	354.772	27,67
Aragón	73.455	3,25	66.873	3,27	51.456	3,37	36.889	2,88
Asturias (Principado de)	53.652	2,38	45.823	2,24	33.023	2,16	24.083	1,88
Balears (Illes)	37.322	1,65	31.998	1,57	25.835	1,69	16.285	1,27
Canarias	51.089	2,26	40.689	1,99	34.030	2,23	14.216	1,11
Cantabria	34.016	1,51	35.131	1,72	26.480	1,73	21.921	1,71
Castilla y León	139.290	6,17	132.474	6,48	99.586	6,52	104.440	8,15
Castilla-La Mancha	125.677	5,57	114.469	5,60	80.868	5,29	71.346	5,56
Catalunya	400.638	17,75	357.671	17,49	266.209	17,42	200.192	15,61
Comunitat Valenciana	146.357	6,48	143.921	7,04	105.954	6,93	70.823	5,52
Extremadura	64.277	2,85	55.008	2,69	40.445	2,65	27.322	2,13
Galicia	132.442	5,87	112.464	5,50	93.042	6,09	57.607	4,49
Madrid (Comunidad de)	185.676	8,23	180.696	8,84	128.726	8,42	125.685	9,80
Murcia (Región de)	69.735	3,09	64.942	3,18	52.262	3,42	46.862	3,66
Navarra (Comunidad Foral de)	28.302	1,25	26.751	1,31	18.856	1,23	16.851	1,31
País Vasco	119.465	5,29	112.624	5,51	80.649	5,28	73.623	5,74
Rioja (La)	21.375	0,95	21.039	1,03	14.184	0,93	15.891	1,24
Ceuta y Melilla	5.566	0,25	4.916	0,24	3.342	0,22	3.296	0,26
TOTAL	2.257.452	100,00	2.044.432	100,00	1.528.332	100,00	1.282.104	100,00



2.1. SOLICITUDES

Situación a 1 de Marzo de 2012

ÁMBITO TERRITORIAL	Solicitudes Registradas	
	Nº	%
Andalucía	414.969	25,70
Aragón	49.141	3,04
Asturias (Principado de)	35.638	2,21
Balears (Illes)	24.483	1,52
Canarias	38.142	2,36
Cantabria	24.514	1,52
Castilla y León	98.759	6,12
Castilla-La Mancha	90.509	5,61
Catalunya	280.675	17,38
Comunitat Valenciana	106.023	6,57
Extremadura	45.205	2,80
Galicia	90.084	5,58
Madrid (Comunidad de)	148.862	9,22
Murcia (Región de)	50.459	3,12
Navarra (Comunidad Foral de)	17.761	1,10
País Vasco	81.611	5,05
Rioja (La)	14.175	0,88
Ceuta y Melilla	3.738	0,23
TOTAL	1.614.748	100,00

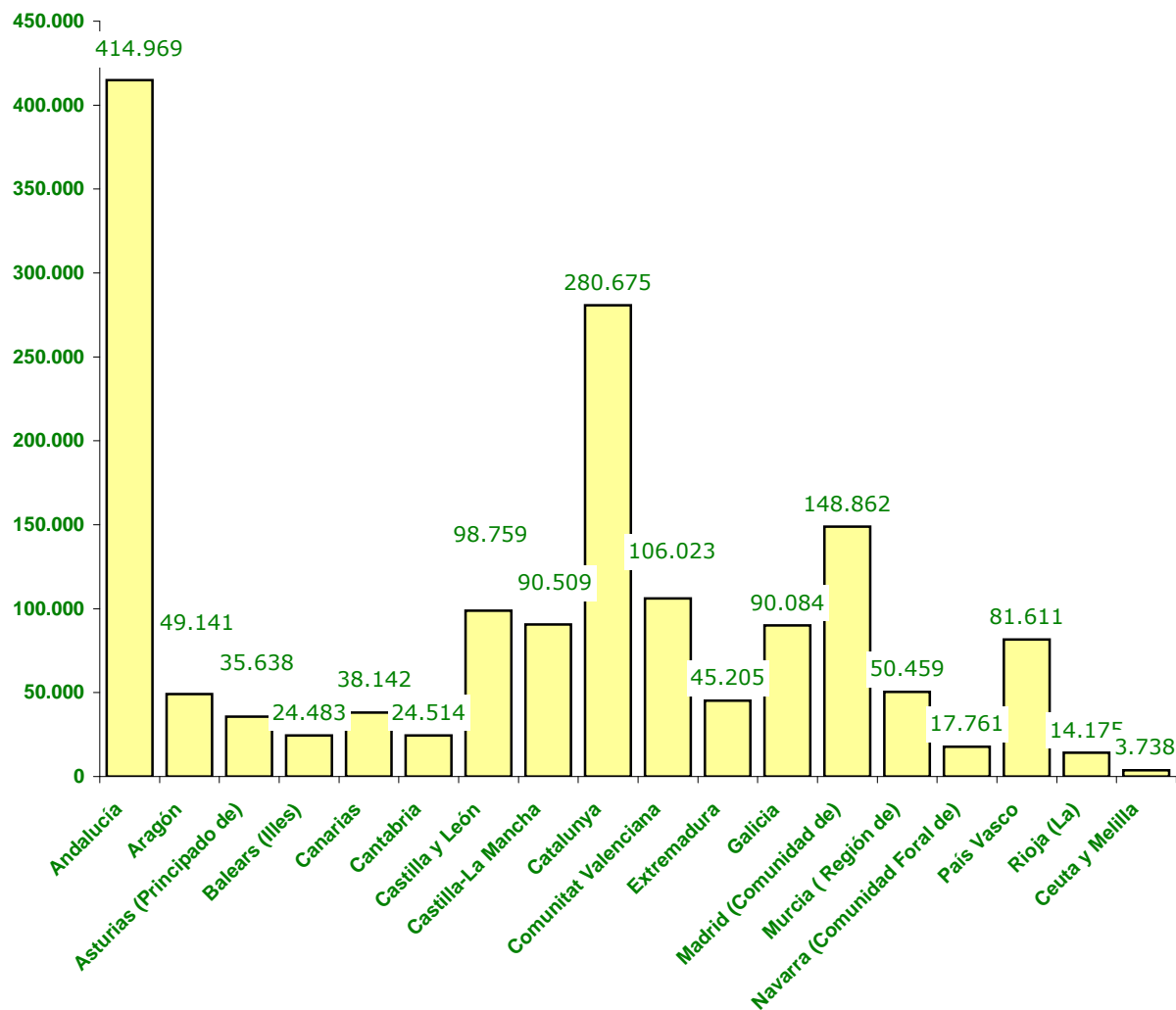



2.2. SOLICITUDES EN RELACIÓN A LA POBLACIÓN DE LAS CCAA

Situación a 1 de Marzo de 2012

ÁMBITO TERRITORIAL	Población CCAA (1)		Solicitudes Registradas	
	Nº	%	Nº	% población CCAA
Andalucía	8.424.102	17,85	414.969	4,93
Aragón	1.346.293	2,85	49.141	3,65
Asturias (Principado de)	1.081.487	2,29	35.638	3,30
Balears (Illes)	1.113.114	2,36	24.483	2,20
Canarias	2.126.769	4,51	38.142	1,79
Cantabria	593.121	1,26	24.514	4,13
Castilla y León	2.558.463	5,42	98.759	3,86
Castilla-La Mancha	2.115.334	4,48	90.509	4,28
Catalunya	7.539.618	15,98	280.675	3,72
Comunitat Valenciana	5.117.190	10,84	106.023	2,07
Extremadura	1.109.367	2,35	45.205	4,07
Galicia	2.795.422	5,92	90.084	3,22
Madrid (Comunidad de)	6.489.680	13,75	148.862	2,29
Murcia (Región de)	1.470.069	3,12	50.459	3,43
Navarra (Comunidad Foral de)	642.051	1,36	17.761	2,77
País Vasco	2.184.606	4,63	81.611	3,74
La Rioja	322.955	0,68	14.175	4,39
Ceuta y Melilla	160.852	0,34	3.738	2,32
TOTAL	47.190.493	100,00	1.614.748	3,42

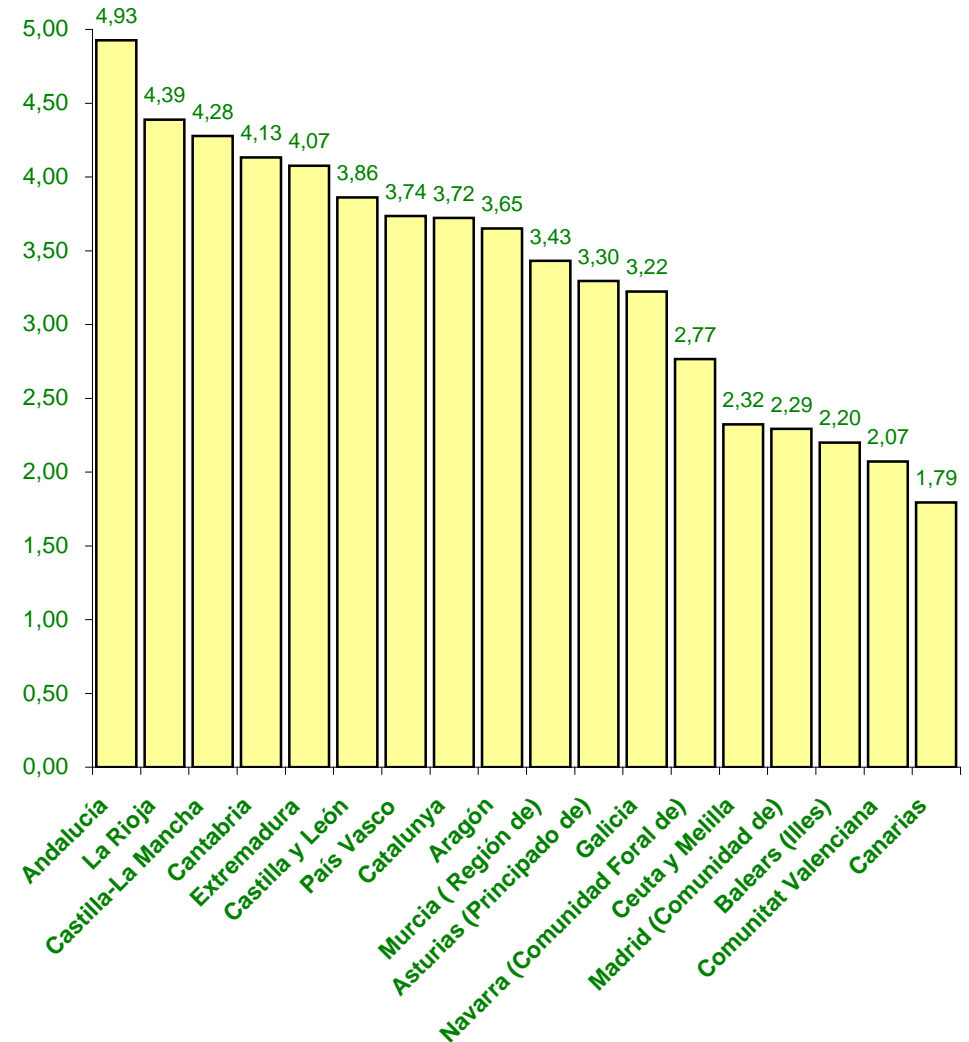

(1) Cifras INE de población referidas al 01/01/2011. Real Decreto 1782/2011, de 16 de diciembre.

2.3. PERFIL DE LA PERSONA SOLICITANTE: SEXO Y EDAD

Situación a 1 de Marzo de 2012

SEXO	TRAMO DE EDAD																		TOTAL	
	Sin especificar		menores de 3		3 a 18		19 a 30		31 a 45		46 a 54		55 a 64		65 a 79		80 y +		Nº	% ¹
	Nº	% ¹	Nº	% ¹	Nº	% ¹	Nº	% ¹	Nº	% ¹	Nº	% ¹	Nº	% ¹	Nº	% ¹	Nº	% ¹		
Mujer	683	0,06	2.567	0,24	20.145	1,91	17.590	1,66	39.118	3,70	34.515	3,26	52.780	4,99	281.856	26,66	607.966	57,51	1.057.220	100,00
Hombre	511	0,09	3.007	0,54	30.986	5,57	23.475	4,22	48.022	8,63	36.664	6,59	45.490	8,17	142.093	25,53	226.279	40,66	556.527	100,00
Sin especificar	99	9,89	0	0,00	5	0,50	10	1,00	32	3,20	49	4,90	83	8,29	371	37,06	352	35,16	1.001	100,00
TOTAL	1.293	0,08	5.574	0,35	51.136	3,17	41.075	2,54	87.172	5,40	71.228	4,41	98.353	6,09	424.320	26,28	834.597	51,69	1.614.748	100,00

Solicitantes por sexo

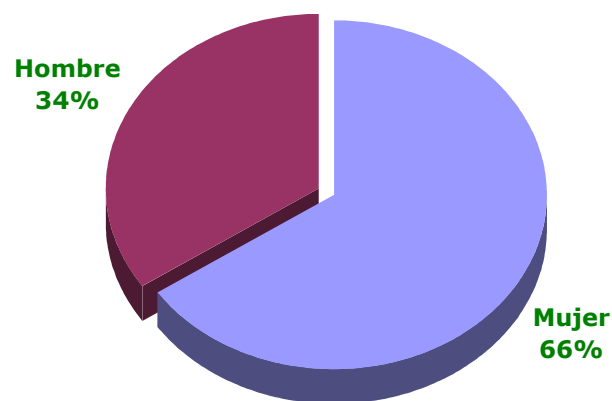

* Porcentaje calculado sobre datos conocidos, obviando los datos sin especificar.

Solicitantes por tramo de edad

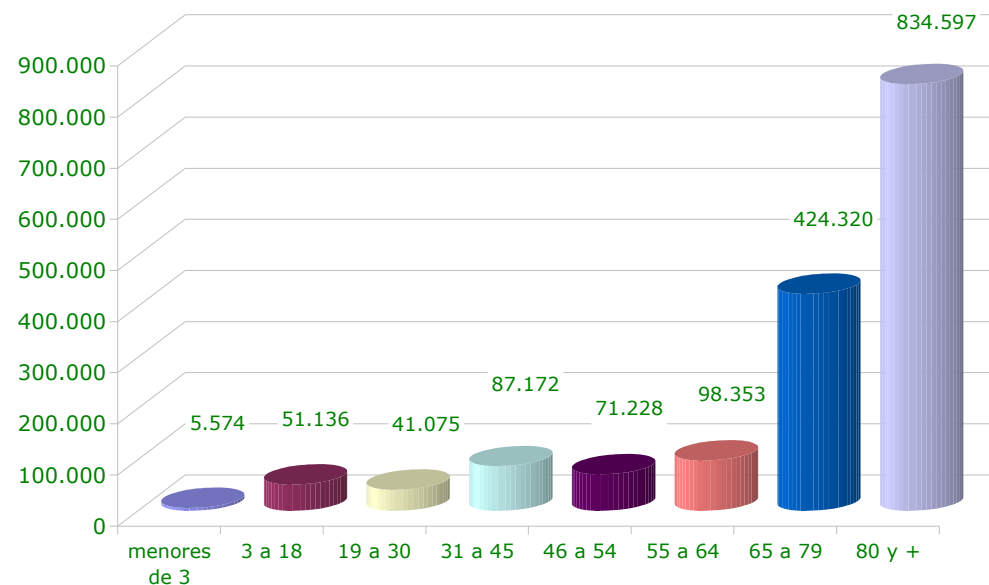

¹ Calculado sobre el total de cada sexo



2.4. DICTÁMENES

Situación a 1 de Marzo de 2012

ÁMBITO TERRITORIAL	Solicitudes		Dictámenes		Grado III		Grado II		(1) Grado I Nivel 2		TOTAL PERSONAS BENEFICIARIAS CON DERECHO A PRESTACIÓN	
	Nº	%	Nº	% solicitudes	Nº	% dictámenes	Nº	% dictámenes	Nº	% dictámenes	Nº	% dictámenes
Andalucía	414.969	25,70	384.116	92,56	100.727	26,22	125.584	32,69	41.875	10,90	268.186	69,82
Aragón	49.141	3,04	47.184	96,02	13.550	28,72	14.536	30,81	4.863	10,31	32.949	69,83
Asturias (Principado de)	35.638	2,21	31.344	87,95	8.712	27,79	8.110	25,87	3.255	10,38	20.077	64,05
Balears (Illes)	24.483	1,52	22.409	91,53	6.577	29,35	7.636	34,08	2.504	11,17	16.717	74,60
Canarias	38.142	2,36	31.464	82,49	13.245	42,10	9.414	29,92	2.791	8,87	25.450	80,89
Cantabria	24.514	1,52	24.382	99,46	7.184	29,46	7.822	32,08	2.384	9,78	17.390	71,32
Castilla y León	98.759	6,12	92.377	93,54	31.742	34,36	25.820	27,95	8.227	8,91	65.789	71,22
Castilla-La Mancha	90.509	5,61	86.293	95,34	22.858	26,49	23.096	26,76	8.977	10,40	54.931	63,66
Catalunya	280.675	17,38	263.260	93,80	67.007	25,45	84.098	31,94	28.350	10,77	179.455	68,17
Comunitat Valenciana	106.023	6,57	105.041	99,07	29.110	27,71	31.355	29,85	11.271	10,73	71.736	68,29
Extremadura	45.205	2,80	40.714	90,07	12.510	30,73	10.949	26,89	3.883	9,54	27.342	67,16
Galicia	90.084	5,58	80.156	88,98	28.375	35,40	26.408	32,95	7.658	9,55	62.441	77,90
Madrid (Comunidad de)	148.862	9,22	144.488	97,06	41.237	28,54	38.233	26,46	15.673	10,85	95.143	65,85
Murcia (Región de)	50.459	3,12	48.879	96,87	16.512	33,78	15.533	31,78	5.484	11,22	37.529	76,78
Navarra (Comunidad Foral de)	17.761	1,10	17.241	97,07	3.237	18,78	5.280	30,62	1.895	10,99	10.412	60,39
País Vasco	81.611	5,05	78.183	95,80	17.849	22,83	23.884	30,55	8.443	10,80	50.176	64,18
Rioja (La)	14.175	0,88	14.173	99,99	3.889	27,44	3.979	28,07	856	6,04	8.724	61,55
Ceuta y Melilla	3.738	0,23	3.590	96,04	869	24,21	944	26,30	255	7,10	2.068	57,60
TOTAL	1.614.748	100,00	1.515.294	93,84	425.190	28,06	462.681	30,53	158.644	10,47	1.046.515	69,06

(1) El Real Decreto-ley 20/2011, de 30 de diciembre, ha introducido modificaciones en la disposición final primera de la Ley de Dependencia, relativa a la efectividad de los derechos de las personas beneficiarias. De conformidad con lo dispuesto en la mencionada norma, se incluyen las personas beneficiarias que a fecha de 31 de diciembre de 2011 habían sido valoradas con el Grado I Nivel 2 y ya contaban con un PIA aprobado, así como aquellas que, sin contar con un PIA a la citada fecha, se había excedido el plazo legalmente establecido para resolver (seis meses a contar desde la solicitud, de acuerdo con lo establecido en el R.D. 8/2010, de 20 de mayo)

(2) El aumento de personas beneficiarias con derecho a prestación de este grado y nivel respecto del mes anterior es debido a la incorporación de personas por efecto de la revisión del grado y nivel de su situación de dependencia



2.5. DICTÁMENES EN RELACIÓN A LA POBLACIÓN DE LAS CCAA Situación a 1 de Marzo de 2012

ÁMBITO TERRITORIAL	Población CCAA (1)		Dictámenes	
	Nº	%	Nº	% población CCAA
Andalucía	8.424.102	17,85	384.116	4,56
Aragón	1.346.293	2,85	47.184	3,50
Asturias (Principado de)	1.081.487	2,29	31.344	2,90
Balears (Illes)	1.113.114	2,36	22.409	2,01
Canarias	2.126.769	4,51	31.464	1,48
Cantabria	593.121	1,26	24.382	4,11
Castilla y León	2.558.463	5,42	92.377	3,61
Castilla-La Mancha	2.115.334	4,48	86.293	4,08
Catalunya	7.539.618	15,98	263.260	3,49
Comunitat Valenciana	5.117.190	10,84	105.041	2,05
Extremadura	1.109.367	2,35	40.714	3,67
Galicia	2.795.422	5,92	80.156	2,87
Madrid (Comunidad de)	6.489.680	13,75	144.488	2,23
Murcia (Región de)	1.470.069	3,12	48.879	3,32
Navarra (Comunidad Foral de)	642.051	1,36	17.241	2,69
País Vasco	2.184.606	4,63	78.183	3,58
Rioja (La)	322.955	0,68	14.173	4,39
Ceuta y Melilla	160.852	0,34	3.590	2,23
TOTAL	47.190.493	100,00	1.515.294	3,21

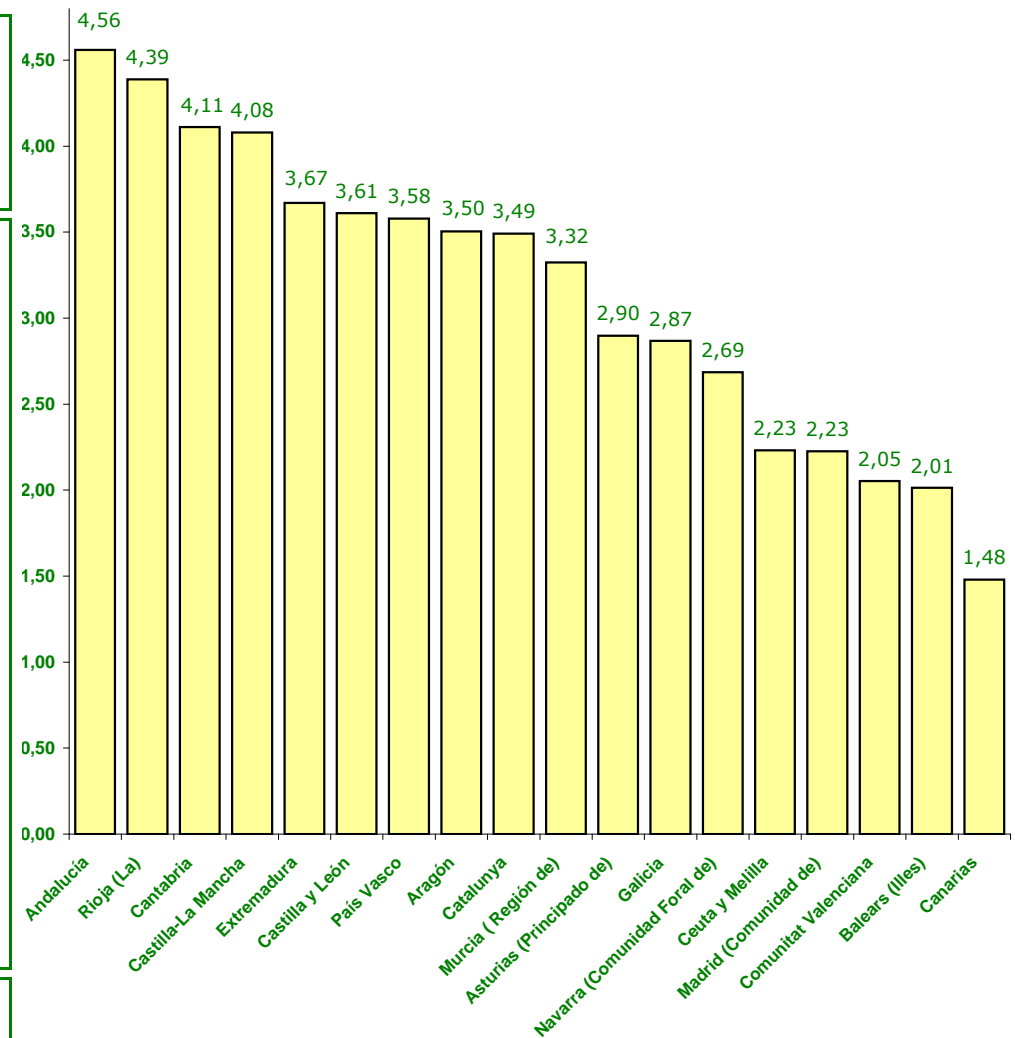

(1) Cifras INE de población referidas al 01/01/2011. Real Decreto 1782/2011, de 16 de diciembre.

2.6. GRADOS Y NIVELES

Situación a 1 de Marzo de 2012

ÁMBITO TERRITORIAL	DICTÁMENES		GRADO III Nivel 2		GRADO III Nivel 1		GRADO II Nivel 2		GRADO II Nivel 1		GRADO I Nivel 2		GRADO I Nivel 1		SIN GRADO	
	Nº	%	Nº	%	Nº	%	Nº	%	Nº	%	Nº	%	Nº	%	Nº	%
Andalucía	384.116	25,35	41.124	10,71	59.603	15,52	47.738	12,43	77.846	20,27	43.439	11,31	59.614	15,52	54.752	14,25
Aragón	47.184	3,11	4.864	10,31	8.686	18,41	5.603	11,87	8.933	18,93	5.469	11,59	7.264	15,40	6.365	13,49
Asturias (Principado de)	31.344	2,07	3.824	12,20	4.888	15,59	3.285	10,48	4.825	15,39	3.434	10,96	4.901	15,64	6.187	19,74
Balears (Illes)	22.409	1,48	2.085	9,30	4.492	20,05	3.165	14,12	4.471	19,95	2.588	11,55	2.915	13,01	2.693	12,02
Canarias	31.464	2,08	5.632	17,90	7.613	24,20	4.370	13,89	5.044	16,03	2.859	9,09	2.918	9,27	3.028	9,62
Cantabria	24.382	1,61	2.882	11,82	4.302	17,64	3.415	14,01	4.407	18,07	2.694	11,05	3.334	13,67	3.348	13,73
Castilla y León	92.377	6,10	12.858	13,92	18.884	20,44	11.312	12,25	14.508	15,71	9.169	9,93	12.047	13,04	13.599	14,72
Castilla-La Mancha	86.293	5,69	8.571	9,93	14.287	16,56	9.159	10,61	13.937	16,15	9.671	11,21	15.744	18,24	14.924	17,29
Catalunya	263.260	17,37	21.902	8,32	45.105	17,13	33.480	12,72	50.618	19,23	31.054	11,80	42.752	16,24	38.349	14,57
Comunitat Valenciana	105.041	6,93	11.582	11,03	17.528	16,69	12.687	12,08	18.668	17,77	11.280	10,74	15.328	14,59	17.968	17,11
Extremadura	40.714	2,69	5.155	12,66	7.355	18,07	4.517	11,09	6.432	15,80	4.105	10,08	6.476	15,91	6.674	16,39
Galicia	80.156	5,29	12.014	14,99	16.361	20,41	11.532	14,39	14.876	18,56	8.197	10,23	9.763	12,18	7.413	9,25
Madrid (Comunidad de)	144.488	9,54	17.484	12,10	23.753	16,44	17.643	12,21	20.590	14,25	16.153	11,18	18.671	12,92	30.194	20,90
Murcia (Región de)	48.879	3,23	7.367	15,07	9.145	18,71	6.716	13,74	8.817	18,04	5.490	11,23	6.843	14,00	4.501	9,21
Navarra (Comunidad Foral de)	17.241	1,14	1.598	9,27	1.639	9,51	1.911	11,08	3.369	19,54	2.089	12,12	3.752	21,76	2.883	16,72
País Vasco	78.183	5,16	5.741	7,34	12.108	15,49	9.281	11,87	14.603	18,68	8.923	11,41	12.811	16,39	14.716	18,82
Rioja (La)	14.173	0,94	1.772	12,50	2.117	14,94	1.494	10,54	2.485	17,53	1.056	7,45	2.110	14,89	3.139	22,15
Ceuta y Melilla	3.590	0,24	333	9,28	536	14,93	423	11,78	521	14,51	304	8,47	506	14,09	967	26,94
TOTAL	1.515.294	100,00	166.788	11,01	258.402	17,05	187.731	12,39	274.950	18,14	167.974	11,09	227.749	15,03	231.700	15,29

2.7. PERSONAS BENEFICIARIAS Y PRESTACIONES

Situación a 1 de Marzo de 2012

ÁMBITO TERRITORIAL	PERSONAS BENEFICIARIAS CON PRESTACIONES Nº	PRESTACIONES																RATIO DE PRESTACIONES POR PERSONA BENEFICIARIA Nº		
		Prevención Dependencia y Promoción A. Personal		Teleasistencia		Ayuda a Domicilio		Centros de Día/Noche		Atención Residencial		P.E Vinculada Servicio		P.E Cuidados Familiares		P.E Asist. Personal			TOTAL	
		Nº	%	Nº	%	Nº	%	Nº	%	Nº	%	Nº	%	Nº	%	Nº	%		Nº	%
Andalucía	195.372	1	0,00	68.580	25,60	51.622	19,27	12.130	4,53	20.082	7,50	3.841	1,43	111.632	41,67	14	0,01	267.902	100,00	1,37
Aragón	21.949	0	0,00	0	0,00	0	0,00	1.007	4,58	3.226	14,68	4.136	18,83	13.601	61,91	0	0,00	21.970	100,00	1,00
Asturias (Principado de)	13.981	2	0,01	555	3,55	1.970	12,61	1.390	8,89	3.169	20,28	1.401	8,97	7.139	45,68	1	0,01	15.627	100,00	1,12
Illes Balears	10.240	1	0,01	0	0,00	0	0,00	748	7,09	1.945	18,44	342	3,24	7.510	71,21	0	0,00	10.546	100,00	1,03
Canarias	11.250	45	0,40	0	0,00	0	0,00	2.340	20,77	2.438	21,64	174	1,54	6.270	55,65	0	0,00	11.267	100,00	1,00
Cantabria	14.827	0	0,00	1.113	6,98	829	5,20	1.362	8,54	3.139	19,69	0	0,00	9.501	59,59	0	0,00	15.944	100,00	1,08
Castilla y León	61.036	6.559	8,71	4.216	5,60	9.116	12,11	6.322	8,40	8.701	11,56	15.125	20,09	25.214	33,49	37	0,05	75.290	100,00	1,23
Castilla-La Mancha	38.759	959	1,85	6.088	11,76	5.920	11,43	1.512	2,92	7.690	14,85	2.840	5,49	26.754	51,68	10	0,02	51.773	100,00	1,34
Catalunya	118.216	1.601	1,10	10.357	7,14	13.513	9,31	5.084	3,50	15.766	10,87	11.706	8,07	87.054	60,00	17	0,01	145.098	100,00	1,23
Comunitat Valenciana	44.380	146	0,29	6.699	13,12	0	0,00	3.179	6,23	12.686	24,85	4.022	7,88	24.311	47,63	0	0,00	51.043	100,00	1,15
Extremadura	18.650	396	2,01	319	1,62	635	3,22	709	3,60	3.191	16,20	5.547	28,16	8.900	45,18	1	0,01	19.698	100,00	1,06
Galicia	35.943	275	0,70	803	2,06	6.268	16,05	4.269	10,93	7.021	17,98	4.478	11,47	15.896	40,71	40	0,10	39.050	100,00	1,09
Madrid (Comunidad de)	78.411	5.951	5,95	16.483	16,47	21.493	21,48	12.116	12,11	20.499	20,48	3.484	3,48	20.032	20,02	25	0,02	100.083	100,00	1,28
Murcia (Región de)	27.127	1.057	3,10	5.228	15,35	0	0,00	2.026	5,95	2.220	6,52	959	2,82	22.575	66,27	0	0,00	34.065	100,00	1,26
Navarra (Comunidad Foral de)	8.306	46	0,48	704	7,33	442	4,60	203	2,11	1.436	14,95	1.285	13,37	5.491	57,15	1	0,01	9.608	100,00	1,16
País Vasco	41.986	0	0,00	5.598	11,22	5.064	10,15	5.095	10,21	8.008	16,05	1.392	2,79	24.014	48,13	727	1,46	49.898	100,00	1,19
La Rioja	7.641	640	5,70	1.295	11,53	2.159	19,22	801	7,13	1.258	11,20	466	4,15	4.614	41,08	0	0,00	11.233	100,00	1,47
Ceuta y Melilla	1.916	241	10,06	232	9,69	436	18,20	47	1,96	147	6,14	17	0,71	1.275	53,24	0	0,00	2.395	100,00	1,25
TOTAL	749.990	17.920	1,92	128.270	13,76	119.467	12,81	60.340	6,47	122.622	13,15	61.215	6,56	421.783	45,23	873	0,09	932.490	100,00	1,22

(1) El número de personas con prestación reconocida ha variado con respecto del mes anterior, como consecuencia de nuevas incorporaciones al Sistema y de las bajas que se han producido.

2.8. PERFIL DE LA PERSONA BENEFICIARIA CON PRESTACIÓN: SEXO Y EDAD

Situación a 1 de Marzo de 2012

SEXO	TRAMO DE EDAD																TOTAL			
	Sin especificar		menores de 3		3 a 18		19 a 30		31 a 45		46 a 54		55 a 64		65 a 79				80 y +	
	Nº	% ¹	Nº	% ¹	Nº	% ¹	Nº	% ¹	Nº	% ¹	Nº	% ¹	Nº	% ¹	Nº	% ¹	Nº	% ¹	Nº	% ¹
Mujer	484	0,10	833	0,17	12.067	2,41	11.662	2,33	22.851	4,57	16.495	3,30	21.424	4,29	101.913	20,39	312.057	62,44	499.786	100,00
Hombre	440	0,18	1.012	0,40	18.186	7,27	14.788	5,91	27.217	10,88	17.687	7,07	19.982	7,99	56.389	22,54	94.453	37,76	250.154	100,00
Sin especificar	6	12,00	0	0,00	1	2,00	2	4,00	2	4,00	7	14,00	5	10,00	6	12,00	21	42,00	50	100,00
TOTAL	930	0,12	1.845	0,25	30.254	4,03	26.452	3,53	50.070	6,68	34.189	4,56	41.411	5,52	158.308	21,11	406.531	54,20	749.990	100,00

Personas beneficiarias por sexo

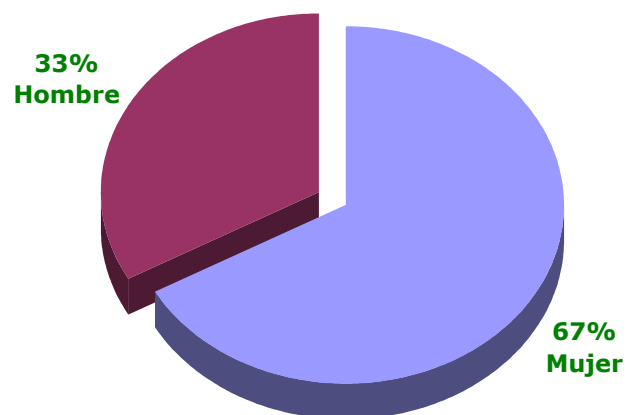

* Porcentaje calculado sobre datos conocidos, obviando los datos sin especificar.

Personas beneficiarias por tramo de edad

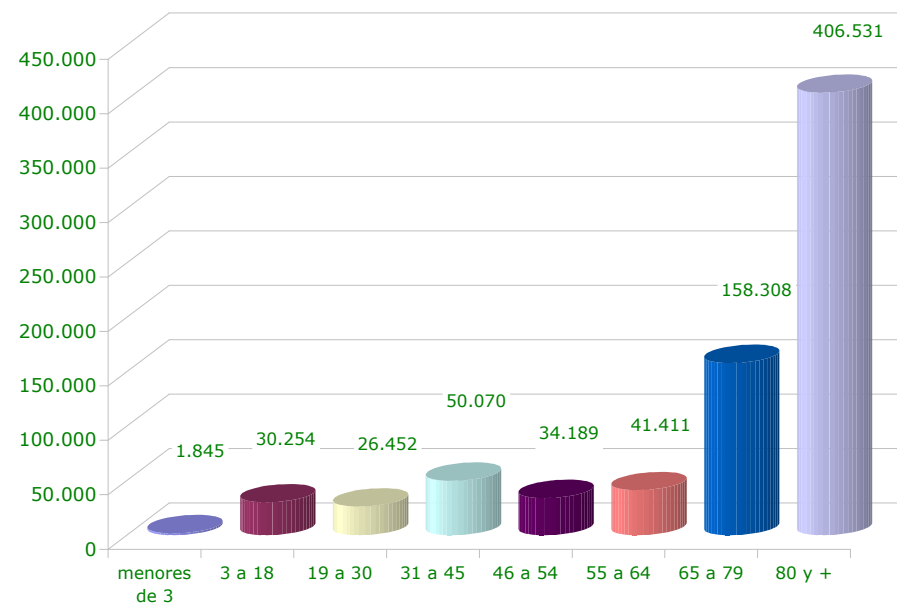

¹ Calculado sobre el total de cada sexo

2.9. PERSONAS BENEFICIARIAS CON PRESTACIONES EN RELACIÓN A LA POBLACIÓN DE LAS CCAA Situación a 1 de Marzo de 2012

ÁMBITO TERRITORIAL	Población CCAA (1)		Personas beneficiarias con prestaciones	
	Nº	%	Nº	% población CCAA
Andalucía	8.424.102	17,85	195.372	2,32
Aragón	1.346.293	2,85	21.949	1,63
Asturias (Principado de)	1.081.487	2,29	13.981	1,29
Balears (Illes)	1.113.114	2,36	10.240	0,92
Canarias	2.126.769	4,51	11.250	0,53
Cantabria	593.121	1,26	14.827	2,50
Castilla y León	2.558.463	5,42	61.036	2,39
Castilla-La Mancha	2.115.334	4,48	38.759	1,83
Catalunya	7.539.618	15,98	118.216	1,57
Comunitat Valenciana	5.117.190	10,84	44.380	0,87
Extremadura	1.109.367	2,35	18.650	1,68
Galicia	2.795.422	5,92	35.943	1,29
Madrid (Comunidad de)	6.489.680	13,75	78.411	1,21
Murcia (Región de)	1.470.069	3,12	27.127	1,85
Navarra (Comunidad Foral de)	642.051	1,36	8.306	1,29
País Vasco	2.184.606	4,63	41.986	1,92
Rioja (La)	322.955	0,68	7.641	2,37
Ceuta y Melilla	160.852	0,34	1.916	1,19
TOTAL	47.190.493	100,00	749.990	1,59

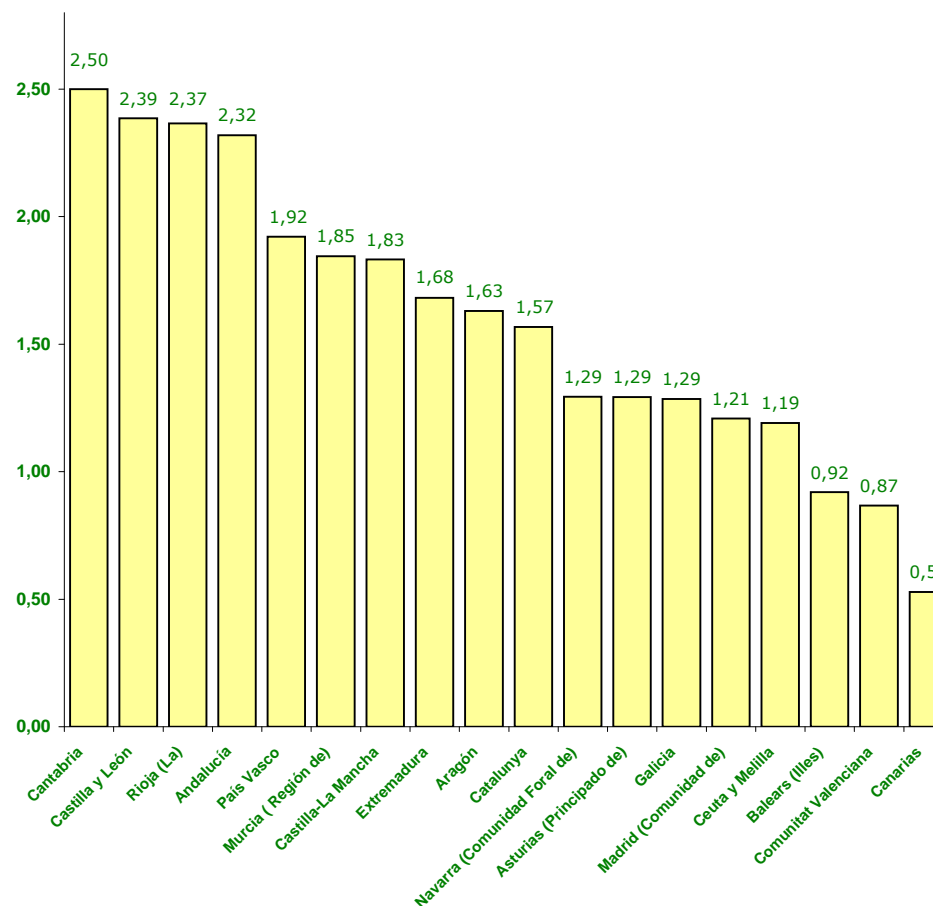

(1) Cifras INE de población referidas al 01/01/2011. Real Decreto 1782/2011, de 16 de diciembre.