

INFORMACIÓN ESTADÍSTICA DEL SISTEMA PARA LA AUTONOMÍA Y ATENCIÓN A LA DEPENDENCIA

Situación a 31 de Diciembre de 2012

Instituto de Mayores y Servicios Sociales (Imsero)

GESTIÓN DEL SISTEMA PARA LA AUTONOMÍA Y ATENCIÓN A LA DEPENDENCIA

Situación a 31 de Diciembre de 2012

- En el mes de diciembre se continúa con el proceso de actualización de los datos que figuran en el SISAAD. El número de nuevas solicitudes presentadas en el Sistema ha ascendido a un total de 10.831.
- En relación con la gestión llevada a cabo por las comunidades autónomas, se aprecia cómo un 52,00% de las nuevas resoluciones incorporadas al Sistema se refieren a revisiones del reconocimiento del grado de dependencia.
- En cuanto al número de personas con prestación reconocida, ascienden a un total de 2.051 nuevas personas beneficiarias, en relación con el mes anterior.
- Destacar asimismo que casi un 94% de las solicitudes presentadas ya han sido valoradas, porcentaje muy similar al existente en el mismo mes del pasado año, lo que indica que se mantiene la agilidad en la gestión.

ÍNDICE.

1. INFORMACIÓN INCORPORADA AL SISAAD SOBRE EXPEDIENTES EN VIGOR A 31/12/2012 (regularización de bajas, fallecimientos, revisiones de grado o de prestación y expedientes depurados).

- 1.1. SOLICITUDES.
- 1.2. SOLICITUDES EN RELACIÓN A LA POBLACIÓN DE LAS COMUNIDADES AUTÓNOMAS.
- 1.3. PERFIL DE LA PERSONA SOLICITANTE: SEXO Y EDAD.
- 1.4. DICTÁMENES.
- 1.5. DICTÁMENES EN RELACIÓN A LA POBLACIÓN DE LAS COMUNIDADES AUTÓNOMAS.
- 1.6. GRADOS Y NIVELES.
- 1.7. PERSONAS BENEFICIARIAS Y PRESTACIONES.
- 1.8. PERFIL DE LA PERSONA BENEFICIARIA CON PRESTACIÓN: SEXO Y EDAD.
- 1.9. PERSONAS BENEFICIARIAS CON PRESTACIONES EN RELACIÓN A LA POBLACIÓN DE LAS CCAA.
- 1.10. PERSONAS BENEFICIARIAS Y AGRUPACIÓN PRESTACIONES



1.1. SOLICITUDES

Situación a 31 de Diciembre de 2012

ÁMBITO TERRITORIAL	Solicitudes Registradas	
	Nº	%
Andalucía	407.378	24,89
Aragón	48.065	2,94
Asturias (Principado de)	35.519	2,17
Balears (Illes)	24.463	1,49
Canarias	40.183	2,46
Cantabria	24.244	1,48
Castilla y León	104.623	6,39
Castilla-La Mancha	89.579	5,47
Catalunya	281.176	17,18
Comunitat Valenciana	95.871	5,86
Extremadura	47.482	2,90
Galicia	88.058	5,38
Madrid (Comunidad de)	173.061	10,57
Murcia (Región de)	56.161	3,43
Navarra (Comunidad Foral de)	17.626	1,08
País Vasco	84.902	5,19
Rioja (La)	14.426	0,88
Ceuta y Melilla	3.877	0,24
TOTAL	1.636.694	100,00

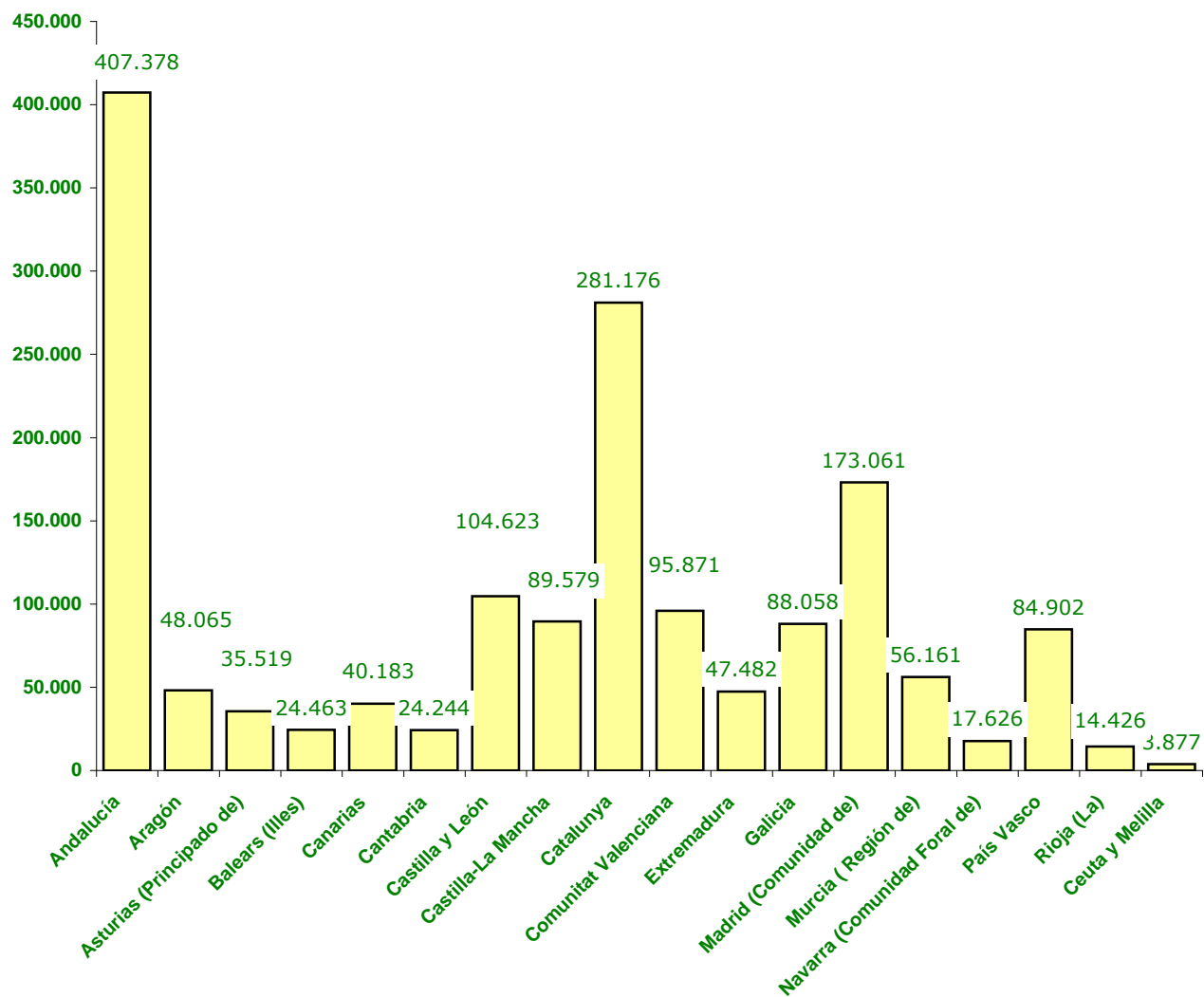

1.2. SOLICITUDES EN RELACIÓN A LA POBLACIÓN DE LAS CCAA

Situación a 31 de Diciembre de 2012

ÁMBITO TERRITORIAL	Población CCAA (1)		Solicitudes Registradas	
	Nº	%	Nº	% población CCAA
Andalucía	8.449.985	17,88	407.378	4,82
Aragón	1.349.467	2,86	48.065	3,56
Asturias (Principado de)	1.077.360	2,28	35.519	3,30
Balears (Illes)	1.119.439	2,37	24.463	2,19
Canarias	2.118.344	4,48	40.183	1,90
Cantabria	593.861	1,26	24.244	4,08
Castilla y León	2.546.078	5,39	104.623	4,11
Castilla-La Mancha	2.121.888	4,49	89.579	4,22
Catalunya	7.570.908	16,02	281.176	3,71
Comunitat Valenciana	5.129.266	10,85	95.871	1,87
Extremadura	1.108.130	2,34	47.482	4,28
Galicia	2.781.498	5,88	88.058	3,17
Madrid (Comunidad de)	6.498.560	13,75	173.061	2,66
Murcia (Región de)	1.474.449	3,12	56.161	3,81
Navarra (Comunidad Foral de)	644.566	1,36	17.626	2,73
País Vasco	2.193.093	4,64	84.902	3,87
La Rioja	323.609	0,68	14.426	4,46
Ceuta y Melilla	164.820	0,35	3.877	2,35
TOTAL	47.265.321	100,00	1.636.694	3,46

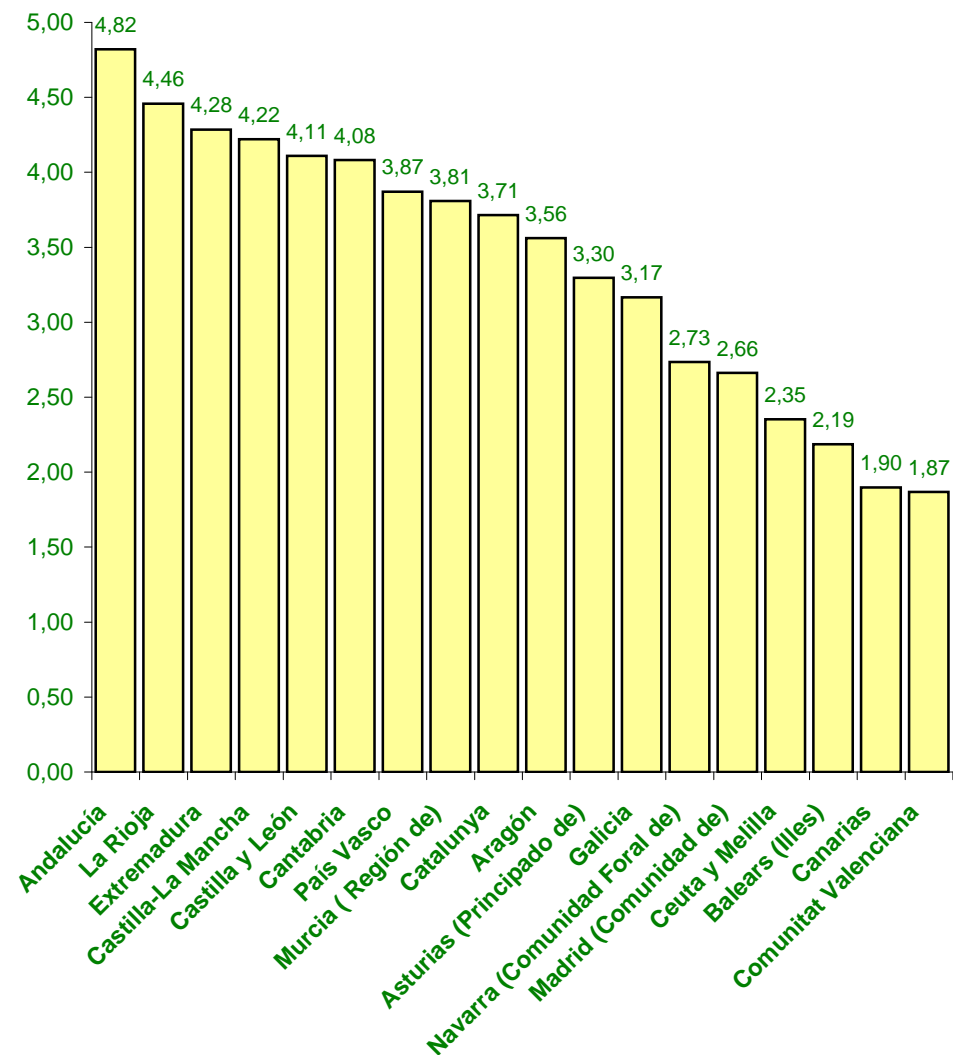

(1) Cifras INE de población referidas al 01/01/2012. Real Decreto 1697/2012, de 21 de diciembre.

1.3. PERFIL DE LA PERSONA SOLICITANTE: SEXO Y EDAD

Situación a 31 de Diciembre de 2012

SEXO	TRAMO DE EDAD														TOTAL					
	Sin especificar		menores de 3		3 a 18		19 a 30		31 a 45		46 a 54		55 a 64		65 a 79		80 y +		Nº	%¹
	Nº	%¹	Nº	%¹	Nº	%¹	Nº	%¹	Nº	%¹	Nº	%¹	Nº	%¹	Nº	%¹				
Mujer	395	0,04	2.693	0,25	21.921	2,05	18.100	1,69	40.204	3,75	35.590	3,32	53.459	4,99	275.059	25,68	623.603	58,22	1.071.024	100,00
Hombre	163	0,03	3.221	0,57	34.313	6,07	24.410	4,32	49.783	8,80	38.517	6,81	46.960	8,30	138.594	24,50	229.709	40,61	565.670	100,00
TOTAL	558	0,03	5.914	0,36	56.234	3,44	42.510	2,60	89.987	5,50	74.107	4,53	100.419	6,14	413.653	25,27	853.312	52,14	1.636.694	100,00

Solicitantes por sexo

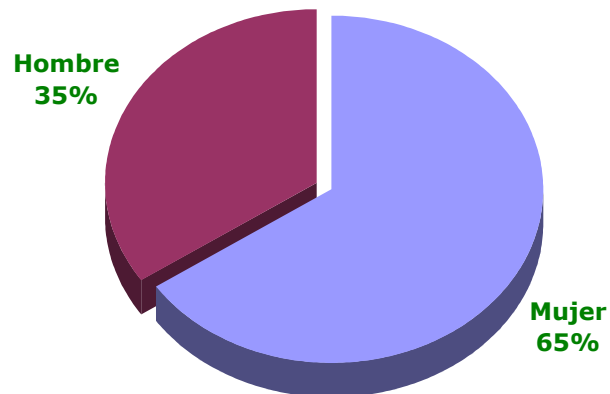

Solicitantes por tramo de edad

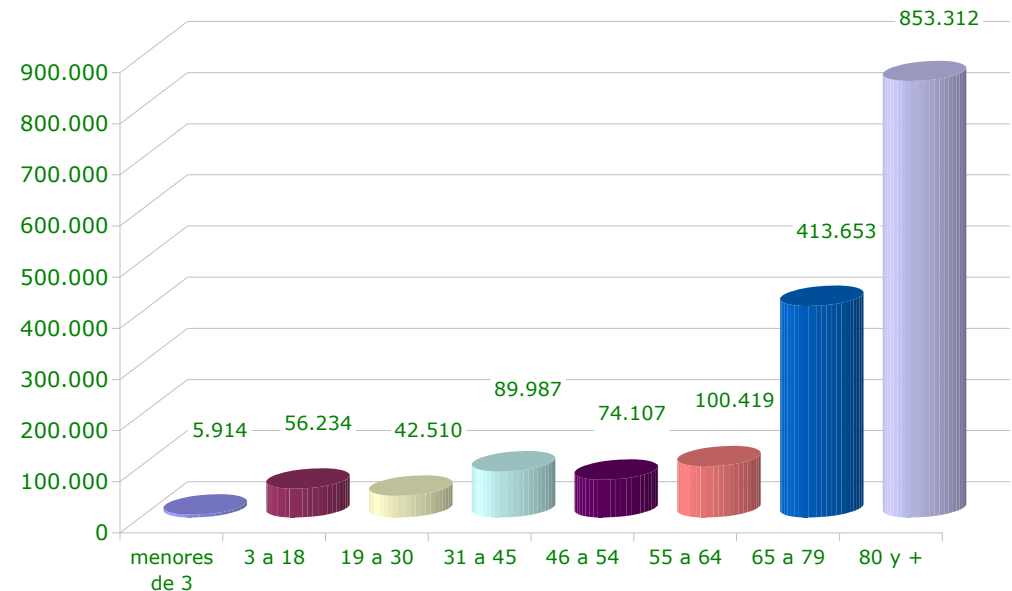

1.4. DICTÁMENES

Situación a 31 de Diciembre de 2012

ÁMBITO TERRITORIAL	Solicitudes		Dictámenes		Grado III		Grado II		(1) Grado I		TOTAL PERSONAS BENEFICIARIAS CON DERECHO A PRESTACIÓN	
	Nº	%	Nº	% solicitudes	Nº	% dictámenes	Nº	% dictámenes	Nº	% dictámenes	Nº	% dictámenes
Andalucía	407.378	24,89	369.342	90,66	90.276	24,44	118.987	32,22	38.148	10,33	247.411	66,99
Aragón	48.065	2,94	47.115	98,02	12.179	25,85	14.152	30,04	4.133	8,77	30.464	64,66
Asturias (Principado de)	35.519	2,17	33.522	94,38	8.152	24,32	8.423	25,13	2.923	8,72	19.498	58,16
Balears (Illes)	24.463	1,49	23.826	97,40	6.192	25,99	7.666	32,17	2.245	9,42	16.103	67,59
Canarias	40.183	2,46	30.542	76,01	12.549	41,09	9.492	31,08	2.618	8,57	24.659	80,74
Cantabria	24.244	1,48	22.344	92,16	6.152	27,53	7.198	32,21	2.248	10,06	15.598	69,81
Castilla y León	104.623	6,39	98.924	94,55	29.972	30,30	27.017	27,31	7.796	7,88	64.785	65,49
Castilla-La Mancha	89.579	5,47	85.614	95,57	21.176	24,73	22.198	25,93	7.741	9,04	51.115	59,70
Catalunya	281.176	17,18	273.635	97,32	62.033	22,67	85.990	31,43	21.924	8,01	169.947	62,11
Comunitat Valenciana	95.871	5,86	95.414	99,52	24.945	26,14	28.754	30,14	10.451	10,95	64.150	67,23
Extremadura	47.482	2,90	44.972	94,71	12.256	27,25	11.448	25,46	3.231	7,18	26.935	59,89
Galicia	88.058	5,38	84.223	95,64	27.718	32,91	27.246	32,35	6.992	8,30	61.956	73,56
Madrid (Comunidad de)	173.061	10,57	165.914	95,87	43.039	25,94	42.950	25,89	14.975	9,03	100.964	60,85
Murcia (Región de)	56.161	3,43	45.659	81,30	14.971	32,79	15.087	33,04	5.035	11,03	35.093	76,86
Navarra (Comunidad Foral de)	17.626	1,08	17.053	96,75	3.173	18,61	4.774	28,00	1.776	10,41	9.723	57,02
País Vasco	84.902	5,19	79.918	94,13	17.586	22,01	22.256	27,85	7.836	9,81	47.678	59,66
Rioja (La)	14.426	0,88	14.423	99,98	3.556	24,66	3.744	25,96	647	4,49	7.947	55,10
Ceuta y Melilla	3.877	0,24	3.740	96,47	852	22,78	984	26,31	226	6,04	2.062	55,13
TOTAL	1.636.694	100,00	1.536.180	93,86	396.777	25,83	458.366	29,84	140.945	9,18	996.088	64,84

(1) El Real Decreto-ley 20/2011, de 30 de diciembre, ha introducido modificaciones en la disposición final primera de la Ley de Dependencia, relativa a la efectividad de los derechos de las personas beneficiarias. De conformidad con lo dispuesto en la mencionada norma, se incluyen las personas beneficiarias que a fecha de 31 de diciembre de 2011 habían sido valoradas con el Grado I Nivel 2 y ya contaban con un PIA aprobado, así como aquellas que, sin contar con un PIA a la citada fecha, se había excedido el plazo legalmente establecido para resolver (seis meses a contar desde la solicitud, de acuerdo con lo establecido en el R.D. 8/2010, de 20 de mayo)



1.5. DICTÁMENES EN RELACIÓN A LA POBLACIÓN DE LAS CCAA

Situación a 31 de Diciembre de 2012

ÁMBITO TERRITORIAL	Población CCAA (1)		Dictámenes	
	Nº	%	Nº	% población CCAA
Andalucía	8.449.985	17,88	369.342	4,37
Aragón	1.349.467	2,86	47.115	3,49
Asturias (Principado de)	1.077.360	2,28	33.522	3,11
Balears (Illes)	1.119.439	2,37	23.826	2,13
Canarias	2.118.344	4,48	30.542	1,44
Cantabria	593.861	1,26	22.344	3,76
Castilla y León	2.546.078	5,39	98.924	3,89
Castilla-La Mancha	2.121.888	4,49	85.614	4,03
Catalunya	7.570.908	16,02	273.635	3,61
Comunitat Valenciana	5.129.266	10,85	95.414	1,86
Extremadura	1.108.130	2,34	44.972	4,06
Galicia	2.781.498	5,88	84.223	3,03
Madrid (Comunidad de)	6.498.560	13,75	165.914	2,55
Murcia (Región de)	1.474.449	3,12	45.659	3,10
Navarra (Comunidad Foral de)	644.566	1,36	17.053	2,65
País Vasco	2.193.093	4,64	79.918	3,64
Rioja (La)	323.609	0,68	14.423	4,46
Ceuta y Melilla	164.820	0,35	3.740	2,27
TOTAL	47.265.321	100,00	1.536.180	3,25

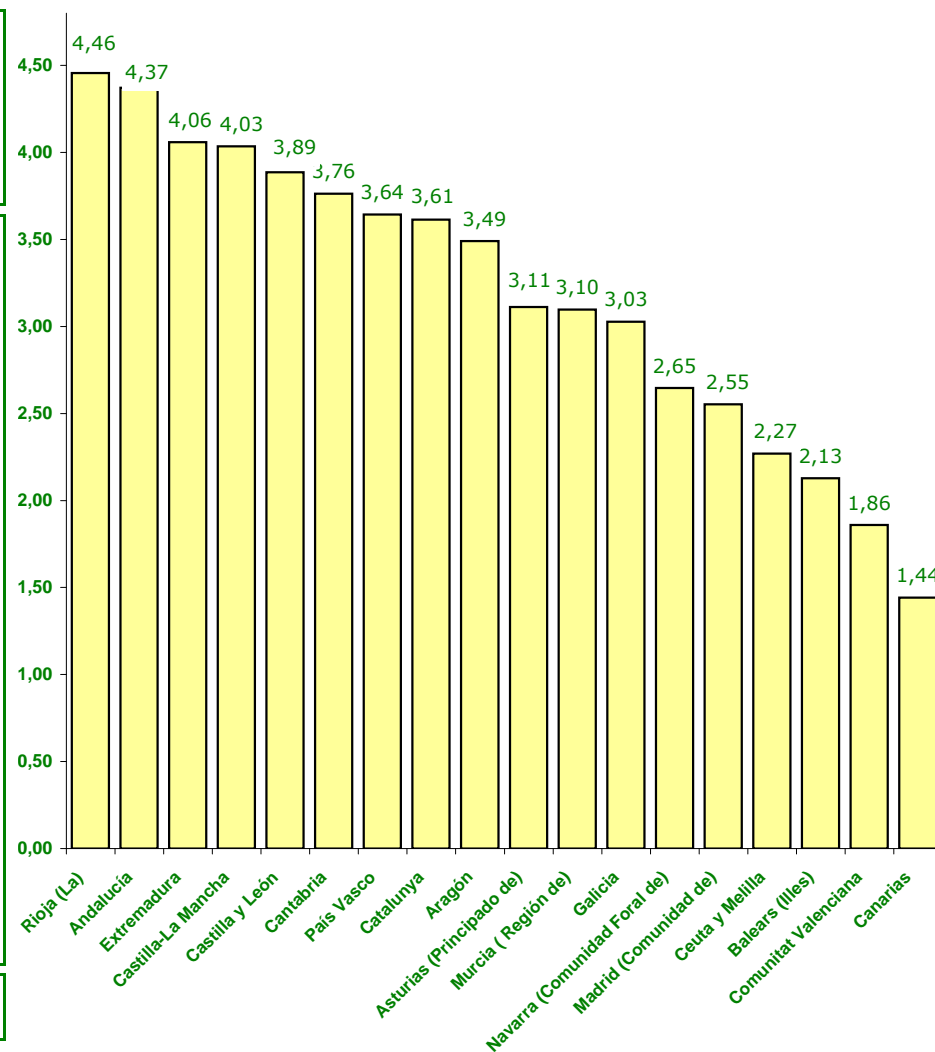

(1) Cifras INE de población referidas al 01/01/2012. Real Decreto 1697/2012, de 21 de diciembre.

1.6. GRADOS Y NIVELES

Situación a 31 de Diciembre de 2012

ÁMBITO TERRITORIAL	DICTÁMENES	GRADO III Nivel 2		GRADO III Nivel 1		GRADO III		GRADO II Nivel 2		GRADO II Nivel 1		GRADO II		GRADO I Nivel 2		GRADO I Nivel 1		GRADO I		SIN GRADO	
		Nº	Nº	%	Nº	%	Nº	%	Nº	%	Nº	%	Nº	%	Nº	%	Nº	%	Nº	%	Nº
Andalucía	369.342	36.143	9,79	54.076	14,64	57	0,02	44.692	12,10	74.234	20,10	61	0,02	40.819	11,05	59.435	16,09	181	0,05	59.644	16,15
Aragón	47.115	4.189	8,89	7.643	16,22	347	0,74	5.175	10,98	8.461	17,96	516	1,10	5.107	10,84	7.172	15,22	1.003	2,13	7.502	15,92
Asturias	33.522	3.398	10,14	4.480	13,36	274	0,82	3.223	9,61	4.838	14,43	362	1,08	3.499	10,44	5.200	15,51	559	1,67	7.689	22,94
Illes Balears	23.826	1.830	7,68	4.082	17,13	280	1,18	2.915	12,23	4.294	18,02	457	1,92	2.391	10,04	2.917	12,24	1.047	4,39	3.613	15,16
Canarias	30.542	4.925	16,13	6.965	22,80	659	2,16	4.100	13,42	4.804	15,73	588	1,93	2.732	8,95	2.831	9,27	0	0,00	2.938	9,62
Cantabria ¹	22.344	2.347	10,50	3.805	17,03	0	0,00	3.091	13,83	4.107	18,38	0	0,00	2.588	11,58	3.113	13,93	0	0,00	3.293	14,74
Castilla y León ¹	98.924	11.475	11,60	17.425	17,61	1.072	1,08	11.087	11,21	14.634	14,79	1.296	1,31	9.524	9,63	12.858	13,00	1.704	1,72	17.849	18,04
Castilla-La Mancha	85.614	7.478	8,73	12.707	14,84	991	1,16	8.383	9,79	12.952	15,13	863	1,01	8.805	10,28	15.163	17,71	1.610	1,88	16.662	19,46
Catalunya ¹	273.635	19.420	7,10	41.351	15,11	1.262	0,46	32.155	11,75	50.945	18,62	2.890	1,06	28.377	10,37	43.934	16,06	8.422	3,08	44.879	16,40
Comunitat Valenciana ¹	95.414	9.830	10,30	15.096	15,82	19	0,02	11.520	12,07	17.220	18,05	14	0,01	10.459	10,96	14.060	14,74	371	0,39	16.825	17,63
Extremadura	44.972	4.767	10,60	6.824	15,17	665	1,48	4.369	9,71	6.290	13,99	789	1,75	3.645	8,11	6.578	14,63	1.567	3,48	9.478	21,08
Galicia ¹	84.223	11.016	13,08	15.564	18,48	1.138	1,35	11.250	13,36	14.851	17,63	1.145	1,36	8.375	9,94	10.254	12,17	1.296	1,54	9.334	11,08
Madrid ¹	165.914	16.700	10,07	24.072	14,51	2.267	1,37	18.140	10,93	22.317	13,45	2.493	1,50	17.298	10,43	20.482	12,34	3.796	2,29	38.349	23,11
Murcia ¹	45.659	6.579	14,41	8.392	18,38	0	0,00	6.458	14,14	8.629	18,90	0	0,00	5.078	11,12	6.279	13,75	0	0,00	4.244	9,29
Navarra ¹	17.053	1.378	8,08	1.576	9,24	219	1,28	1.622	9,51	2.841	16,66	311	1,82	1.930	11,32	3.036	17,80	543	3,18	3.597	21,09
País Vasco ¹	79.918	5.458	6,83	11.311	14,15	817	1,02	8.134	10,18	12.844	16,07	1.278	1,60	8.527	10,67	12.864	16,10	2.170	2,72	16.515	20,66
La Rioja	14.423	1.562	10,83	1.878	13,02	116	0,80	1.314	9,11	2.296	15,92	134	0,93	904	6,27	2.088	14,48	314	2,18	3.817	26,46
Ceuta y Melilla	3.740	315	8,42	496	13,26	41	1,10	388	10,37	527	14,09	69	1,84	280	7,49	477	12,75	71	1,90	1.076	28,77
TOTAL	1.536.180	148.810	9,69	237.743	15,48	10.224	0,67	178.016	11,59	267.084	17,39	13.266	0,86	160.338	10,44	228.741	14,89	24.654	1,60	267.304	17,40

¹ Órgano Gestor que no utiliza la aplicación informática de gestión del Sistema de Información del SAAD.

1.7. PERSONAS BENEFICIARIAS Y PRESTACIONES

Situación a 31 de Diciembre de 2012

ÁMBITO TERRITORIAL	PERSONAS BENEFICIARIAS CON PRESTACIONES	PRESTACIONES																RATIO DE PRESTACIONES POR PERSONA BENEFICIARIA		
		Prevención Dependencia y Promoción A.Personal		Teleasistencia		Ayuda a Domicilio		Centros de Día/Noche		Atención Residencial		P.E Vinculada Servicio		P.E Cuidados Familiares		P.E Asist. Personal			TOTAL	
		Nº	%	Nº	%	Nº	%	Nº	%	Nº	%	Nº	%	Nº	%	Nº	%		Nº	%
Andalucía	190.160	0	0,00	66.528	25,49	49.839	19,10	12.664	4,85	20.774	7,96	3.307	1,27	107.826	41,32	15	0,01	260.953	100,00	1,37
Aragón	21.125	0	0,00	0	0,00	0	0,00	1.044	4,94	3.103	14,68	3.857	18,25	13.133	62,13	0	0,00	21.137	100,00	1,00
Asturias (Principado de)	14.771	6	0,04	759	4,43	2.245	13,11	1.629	9,51	2.991	17,47	1.372	8,01	8.122	47,43	1	0,01	17.125	100,00	1,16
Illes Balears	9.399	2	0,02	0	0,00	0	0,00	834	8,62	1.977	20,43	306	3,16	6.560	67,78	0	0,00	9.679	100,00	1,03
Canarias	11.851	43	0,36	0	0,00	0	0,00	2.469	20,79	2.662	22,41	221	1,86	6.481	54,57	0	0,00	11.876	100,00	1,00
Cantabria	13.932	0	0,00	1.157	7,66	888	5,88	1.330	8,81	2.880	19,07	0	0,00	8.844	58,57	0	0,00	15.099	100,00	1,08
Castilla y León	62.088	7.799	9,99	4.169	5,34	9.291	11,90	7.046	9,02	8.709	11,15	15.292	19,58	25.739	32,96	36	0,05	78.081	100,00	1,26
Castilla-La Mancha	38.441	1.683	3,15	7.122	13,31	6.784	12,68	1.639	3,06	8.745	16,35	2.420	4,52	25.091	46,91	8	0,01	53.492	100,00	1,39
Catalunya	137.269	2.653	1,53	14.355	8,25	16.186	9,31	7.281	4,19	17.321	9,96	13.144	7,56	102.956	59,20	17	0,01	173.913	100,00	1,27
Comunitat Valenciana	42.816	342	0,67	8.619	16,82	0	0,00	3.352	6,54	11.933	23,28	4.180	8,16	22.821	44,53	3	0,01	51.250	100,00	1,20
Extremadura	19.386	712	3,43	370	1,78	547	2,64	903	4,35	3.545	17,09	5.817	28,04	8.855	42,68	0	0,00	20.749	100,00	1,07
Galicia	39.040	403	0,94	1.088	2,53	8.740	20,36	5.138	11,97	7.587	17,67	5.827	13,57	14.112	32,87	40	0,09	42.935	100,00	1,10
Madrid (Comunidad de)	81.275	5.271	5,24	14.616	14,53	23.218	23,09	12.283	12,21	19.458	19,35	5.001	4,97	20.704	20,59	25	0,02	100.576	100,00	1,24
Murcia (Región de)	26.187	1.070	3,28	4.783	14,68	0	0,00	2.258	6,93	2.251	6,91	1.139	3,50	21.075	64,69	0	0,00	32.576	100,00	1,24
Navarra (Comunidad Foral de)	8.637	49	0,48	908	8,90	498	4,88	229	2,24	1.799	17,63	900	8,82	5.820	57,04	1	0,01	10.204	100,00	1,18
País Vasco	39.277	0	0,00	3.105	6,66	4.503	9,65	5.042	10,81	8.601	18,44	1.256	2,69	23.011	49,32	1.134	2,43	46.652	100,00	1,19
La Rioja	7.391	627	5,59	1.514	13,50	2.116	18,87	783	6,98	1.303	11,62	479	4,27	4.391	39,16	0	0,00	11.213	100,00	1,52
Ceuta y Melilla	1.924	231	9,65	234	9,78	440	18,39	52	2,17	153	6,39	14	0,59	1.269	53,03	0	0,00	2.393	100,00	1,24
TOTAL	764.969	20.891	2,18	129.327	13,47	125.295	13,05	65.976	6,87	125.792	13,10	64.532	6,72	426.810	44,46	1.280	0,13	959.903	100,00	1,25

(1) El número de personas con prestación reconocida ha variado con respecto del mes anterior, como consecuencia de nuevas incorporaciones al Sistema y de las bajas que se han producido.



1.8. PERFIL DE LA PERSONA BENEFICIARIA CON PRESTACIÓN: SEXO Y EDAD

Situación a 31 de Diciembre de 2012

SEXO	TRAMO DE EDAD																TOTAL			
	Sin especificar		menores de 3		3 a 18		19 a 30		31 a 45		46 a 54		55 a 64		65 a 79				80 y +	
	Nº	% ¹	Nº	% ¹	Nº	% ¹	Nº	% ¹	Nº	% ¹	Nº	% ¹	Nº	% ¹	Nº	% ¹	Nº	% ¹	Nº	% ¹
Mujer	343	0,07	631	0,12	12.975	2,56	12.146	2,39	24.037	4,73	17.573	3,46	22.345	4,40	99.431	19,58	318.237	62,68	507.718	100,00
Hombre	147	0,06	750	0,29	19.992	7,77	15.674	6,09	29.154	11,33	19.218	7,47	21.419	8,33	55.634	21,63	95.263	37,03	257.251	100,00
TOTAL	490	0,06	1.381	0,18	32.967	4,31	27.820	3,64	53.191	6,95	36.791	4,81	43.764	5,72	155.065	20,27	413.500	54,05	764.969	100,00

Personas beneficiarias por sexo

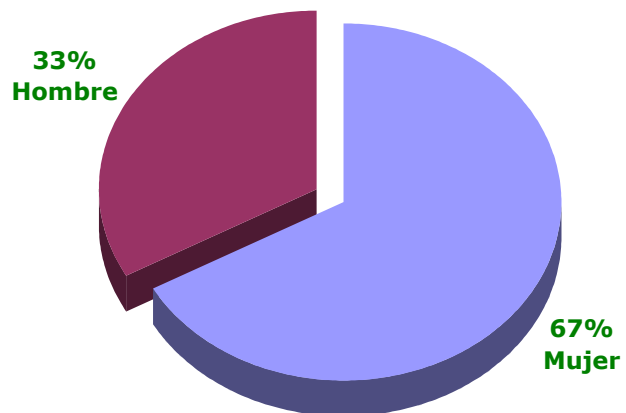

Personas beneficiarias por tramo de edad

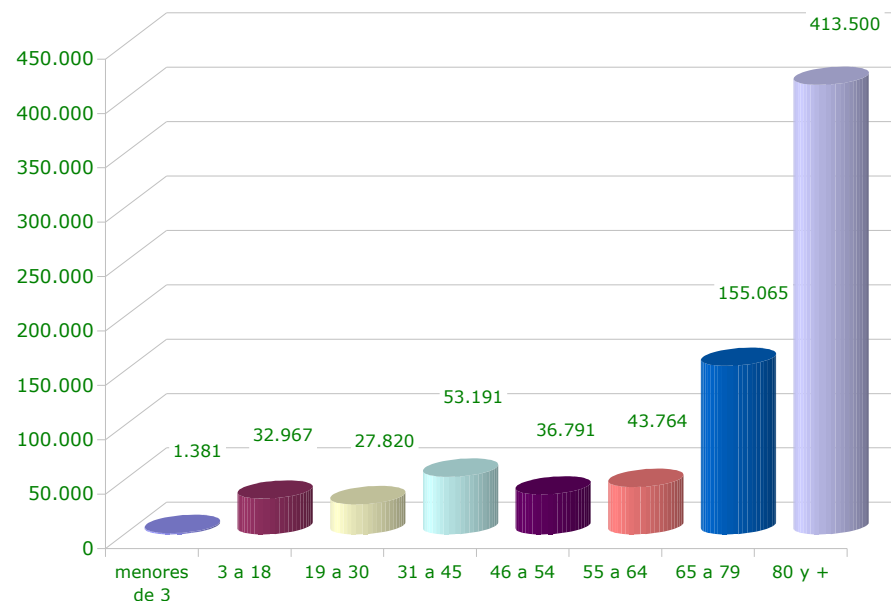

1.9. PERSONAS BENEFICIARIAS CON PRESTACIONES EN RELACIÓN A LA POBLACIÓN DE LAS CCAA

Situación a 31 de Diciembre de 2012

ÁMBITO TERRITORIAL	Población CCAA (1)		Personas beneficiarias con prestaciones	
	Nº	%	Nº	% población CCAA
Andalucía	8.449.985	17,88	190.160	2,25
Aragón	1.349.467	2,86	21.125	1,57
Asturias (Principado de)	1.077.360	2,28	14.771	1,37
Balears (Illes)	1.119.439	2,37	9.399	0,84
Canarias	2.118.344	4,48	11.851	0,56
Cantabria	593.861	1,26	13.932	2,35
Castilla y León	2.546.078	5,39	62.088	2,44
Castilla-La Mancha	2.121.888	4,49	38.441	1,81
Catalunya	7.570.908	16,02	137.269	1,81
Comunitat Valenciana	5.129.266	10,85	42.816	0,83
Extremadura	1.108.130	2,34	19.386	1,75
Galicia	2.781.498	5,88	39.040	1,40
Madrid (Comunidad de)	6.498.560	13,75	81.275	1,25
Murcia (Región de)	1.474.449	3,12	26.187	1,78
Navarra (Comunidad Foral de)	644.566	1,36	8.637	1,34
País Vasco	2.193.093	4,64	39.277	1,79
Rioja (La)	323.609	0,68	7.391	2,28
Ceuta y Melilla	164.820	0,35	1.924	1,17
TOTAL	47.265.321	100,00	764.969	1,62

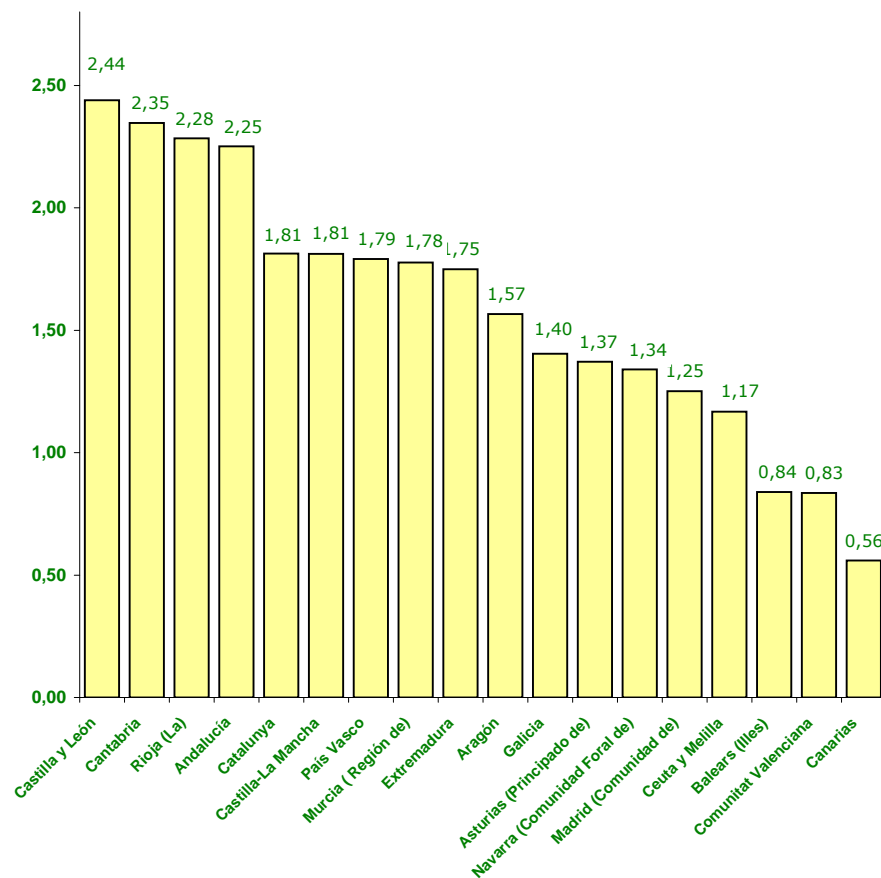

(1) Cifras INE de población referidas al 01/01/2012. Real Decreto 1697/2012, de 21 de diciembre.

1.10 PERSONAS BENEFICIARIAS Y AGRUPACIÓN PRESTACIONES

Situación a 31 de Diciembre de 2012

ÁMBITO TERRITORIAL	TOTAL PRESTACIONES POR SERVICIO (1)		PRESTACIONES ECONOMICAS PARA CUIDADOS EN EL ENTORNO FAMILIAR		TOTAL	
	Nº	%	Nº	%	Nº	%
Andalucía	153.127	58,68%	107.826	41,32%	260.953	100,00%
Aragón	8.004	37,87%	13.133	62,13%	21.137	100,00%
Asturias (Principado de)	9.003	52,57%	8.122	47,43%	17.125	100,00%
Illes Balears	3.119	32,22%	6.560	67,78%	9.679	100,00%
Canarias	5.395	45,43%	6.481	54,57%	11.876	100,00%
Cantabria	6.255	41,43%	8.844	58,57%	15.099	100,00%
Castilla y León	52.342	67,04%	25.739	32,96%	78.081	100,00%
Castilla-La Mancha	28.401	53,09%	25.091	46,91%	53.492	100,00%
Catalunya	70.957	40,80%	102.956	59,20%	173.913	100,00%
Comunitat Valenciana	28.429	55,47%	22.821	44,53%	51.250	100,00%
Extremadura	11.894	57,32%	8.855	42,68%	20.749	100,00%
Galicia	28.823	67,13%	14.112	32,87%	42.935	100,00%
Madrid (Comunidad de)	79.872	79,41%	20.704	20,59%	100.576	100,00%
Murcia (Región de)	11.501	35,31%	21.075	64,69%	32.576	100,00%
Navarra (Comunidad Foral de)	4.384	42,96%	5.820	57,04%	10.204	100,00%
País Vasco	23.641	50,68%	23.011	49,32%	46.652	100,00%
La Rioja	6.822	60,84%	4.391	39,16%	11.213	100,00%
Ceuta y Melilla	1.124	46,97%	1.269	53,03%	2.393	100,00%
TOTAL	533.093	55,54%	426.810	44,46%	959.903	100,00%

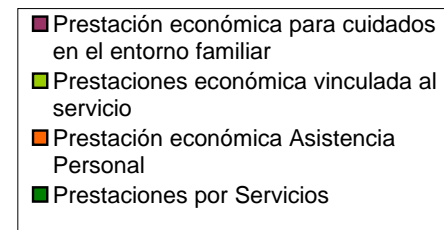
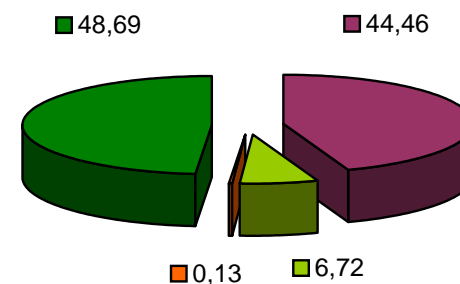

(1) Las prestaciones por servicio incluyen: Prevención dependencia y promoción autonomía personal, Teleasistencia, Ayuda a domicilio, Centros de día/noche, Atención residencial. Además, se incluyen las prestaciones mediante servicios a través la prestación económica vinculada al servicio, y la prestación económica de asistencia personal.