

INFORMACIÓN ESTADÍSTICA DEL SISTEMA PARA LA AUTONOMÍA Y ATENCIÓN A LA DEPENDENCIA

Situación a 31 de Enero de 2013

Instituto de Mayores y Servicios Sociales (Imsero)



GESTIÓN DEL SISTEMA PARA LA AUTONOMÍA Y ATENCIÓN A LA DEPENDENCIA

Situación a 31 de Enero de 2013

- En el mes de enero se continúa con el proceso de actualización de los datos que figuran en el SISAAD. El número de nuevas solicitudes presentadas en el Sistema ha ascendido a un total de 17.309.
- En relación con la gestión llevada a cabo por las comunidades autónomas, se aprecia cómo un 35,99% de las nuevas resoluciones incorporadas al Sistema se refieren a revisiones del reconocimiento del grado de dependencia.
- En cuanto al número de personas con prestación reconocida, ascienden a un total de 7.762 nuevas personas beneficiarias, en relación con el mes anterior.
- Destacar asimismo que casi un 94% de las solicitudes presentadas ya han sido valoradas, porcentaje muy similar al existente en el mismo mes del pasado año, lo que indica que se mantiene la agilidad en la gestión.

ÍNDICE.

1. INFORMACIÓN INCORPORADA AL SISAAD SOBRE EXPEDIENTES EN VIGOR A 31/01/2013 (regularización de bajas, fallecimientos, revisiones de grado o de prestación y expedientes depurados).

- 1.1. SOLICITUDES.
- 1.2. SOLICITUDES EN RELACIÓN A LA POBLACIÓN DE LAS COMUNIDADES AUTÓNOMAS.
- 1.3. PERFIL DE LA PERSONA SOLICITANTE: SEXO Y EDAD.
- 1.4. DICTÁMENES.
- 1.5. DICTÁMENES EN RELACIÓN A LA POBLACIÓN DE LAS COMUNIDADES AUTÓNOMAS.
- 1.6. GRADOS Y NIVELES.
- 1.7. PERSONAS BENEFICIARIAS Y PRESTACIONES.
- 1.8. PERFIL DE LA PERSONA BENEFICIARIA CON PRESTACIÓN: SEXO Y EDAD.
- 1.9. PERSONAS BENEFICIARIAS CON PRESTACIONES EN RELACIÓN A LA POBLACIÓN DE LAS CCAA.
- 1.10. PERSONAS BENEFICIARIAS Y AGRUPACIÓN PRESTACIONES



1.1. SOLICITUDES

Situación a 31 de Enero de 2013

ÁMBITO TERRITORIAL	Solicitudes Registradas	
	Nº	%
Andalucía	405.849	24,83
Aragón	47.614	2,91
Asturias (Principado de)	35.404	2,17
Balears (Illes)	24.372	1,49
Canarias	40.238	2,46
Cantabria	24.292	1,49
Castilla y León	104.841	6,42
Castilla-La Mancha	89.328	5,47
Catalunya	281.157	17,20
Comunitat Valenciana	94.974	5,81
Extremadura	47.496	2,91
Galicia	88.013	5,39
Madrid (Comunidad de)	174.167	10,66
Murcia (Región de)	55.812	3,42
Navarra (Comunidad Foral de)	17.645	1,08
País Vasco	84.774	5,19
Rioja (La)	14.447	0,88
Ceuta y Melilla	3.882	0,24
TOTAL	1.634.305	100,00

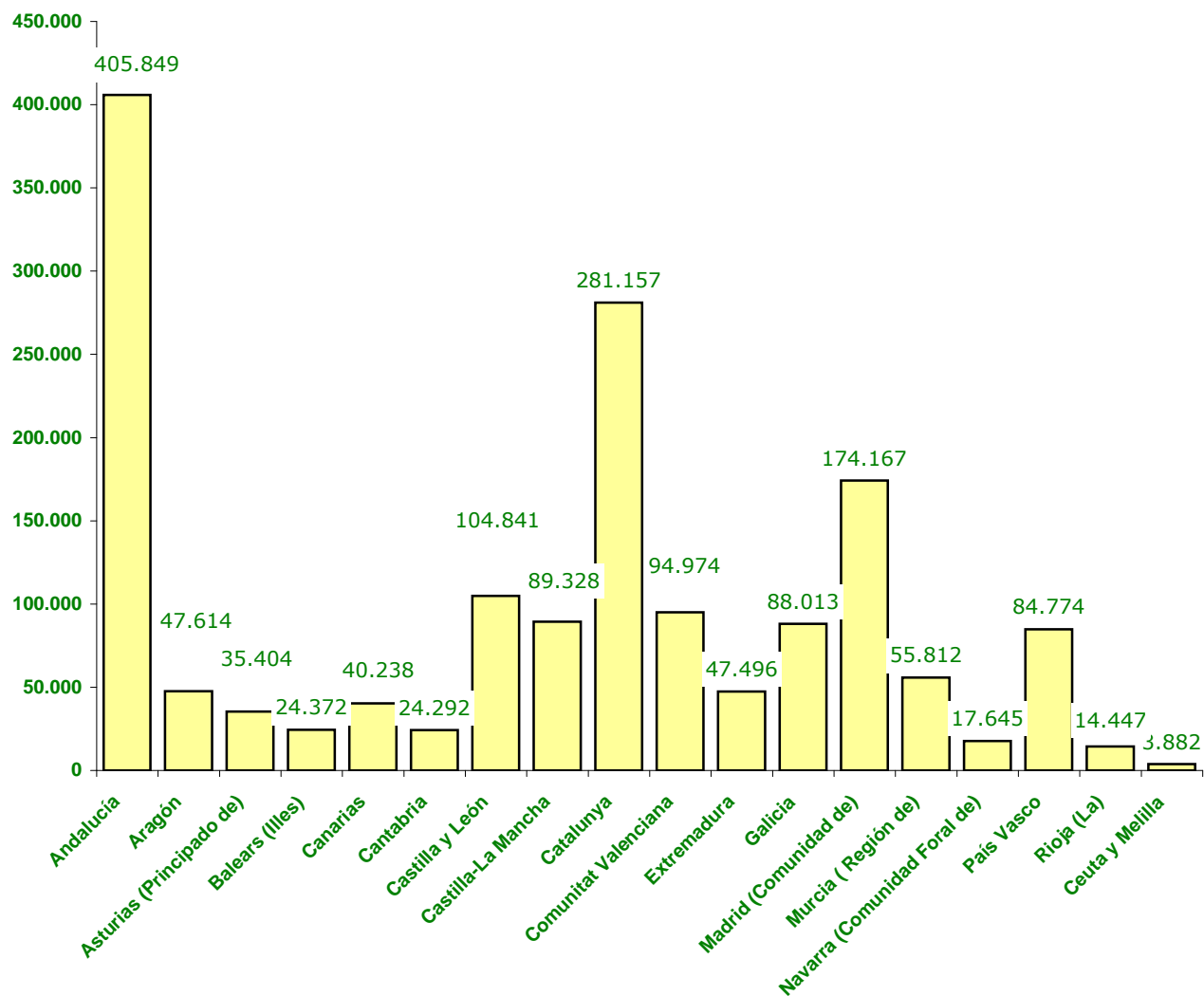

1.2. SOLICITUDES EN RELACIÓN A LA POBLACIÓN DE LAS CCAA

Situación a 31 de Enero de 2013

ÁMBITO TERRITORIAL	Población CCAA (1)		Solicitudes Registradas	
	Nº	%	Nº	% población CCAA
Andalucía	8.449.985	17,88	405.849	4,80
Aragón	1.349.467	2,86	47.614	3,53
Asturias (Principado de)	1.077.360	2,28	35.404	3,29
Balears (Illes)	1.119.439	2,37	24.372	2,18
Canarias	2.118.344	4,48	40.238	1,90
Cantabria	593.861	1,26	24.292	4,09
Castilla y León	2.546.078	5,39	104.841	4,12
Castilla-La Mancha	2.121.888	4,49	89.328	4,21
Catalunya	7.570.908	16,02	281.157	3,71
Comunitat Valenciana	5.129.266	10,85	94.974	1,85
Extremadura	1.108.130	2,34	47.496	4,29
Galicia	2.781.498	5,88	88.013	3,16
Madrid (Comunidad de)	6.498.560	13,75	174.167	2,68
Murcia (Región de)	1.474.449	3,12	55.812	3,79
Navarra (Comunidad Foral de)	644.566	1,36	17.645	2,74
País Vasco	2.193.093	4,64	84.774	3,87
La Rioja	323.609	0,68	14.447	4,46
Ceuta y Melilla	164.820	0,35	3.882	2,36
TOTAL	47.265.321	100,00	1.634.305	3,46

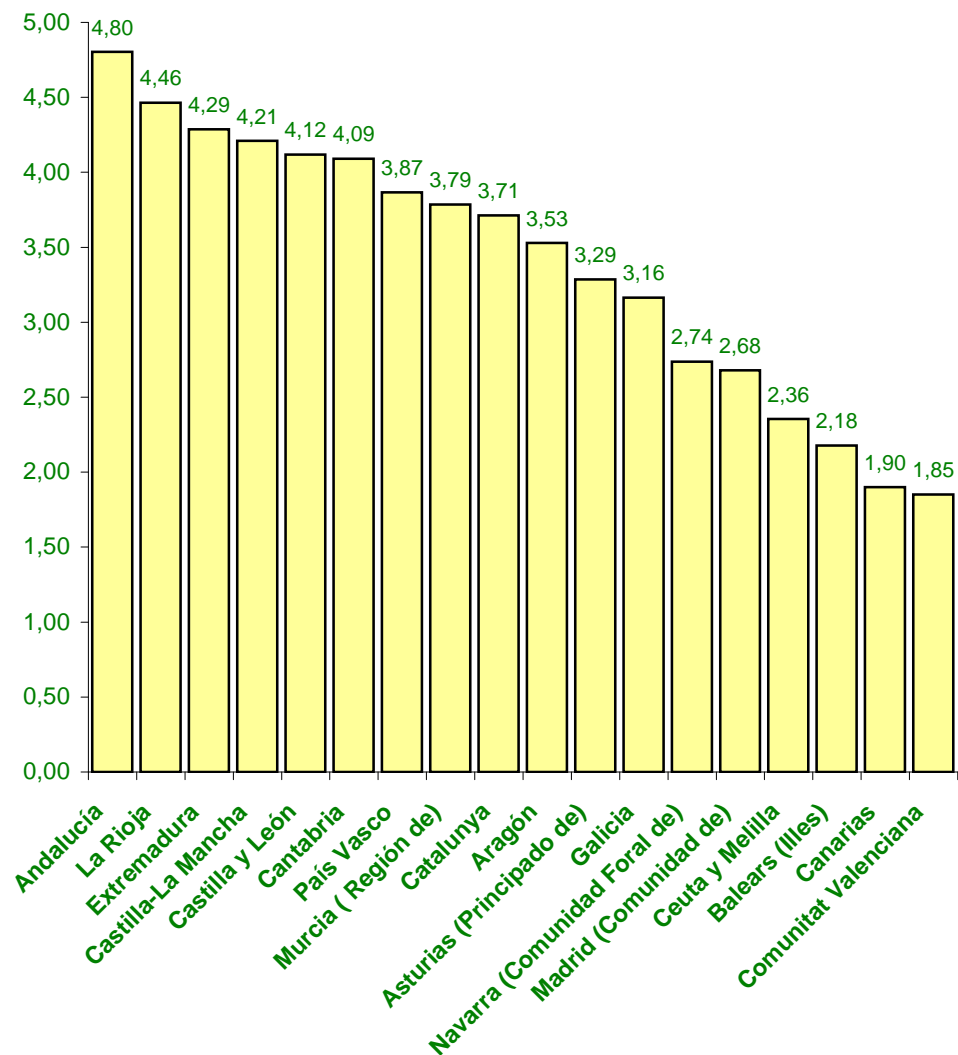

(1) Cifras INE de población referidas al 01/01/2012. Real Decreto 1697/2012, de 21 de diciembre.

1.3. PERFIL DE LA PERSONA SOLICITANTE: SEXO Y EDAD

Situación a 31 de Enero de 2013

SEXO	TRAMO DE EDAD														TOTAL					
	Sin especificar		menores de 3		3 a 18		19 a 30		31 a 45		46 a 54		55 a 64		65 a 79		80 y +		Nº	%¹
	Nº	%¹	Nº	%¹	Nº	%¹	Nº	%¹	Nº	%¹	Nº	%¹	Nº	%¹	Nº	%¹				
Mujer	382	0,04	2.684	0,25	22.039	2,06	18.106	1,69	40.225	3,76	35.622	3,33	53.356	4,99	273.442	25,57	623.662	58,31	1.069.518	100,00
Hombre	157	0,03	3.249	0,58	34.558	6,12	24.443	4,33	49.795	8,82	38.580	6,83	46.997	8,32	137.839	24,41	229.169	40,58	564.787	100,00
TOTAL	539	0,03	5.933	0,36	56.597	3,46	42.549	2,60	90.020	5,51	74.202	4,54	100.353	6,14	411.281	25,17	852.831	52,18	1.634.305	100,00

Solicitantes por sexo

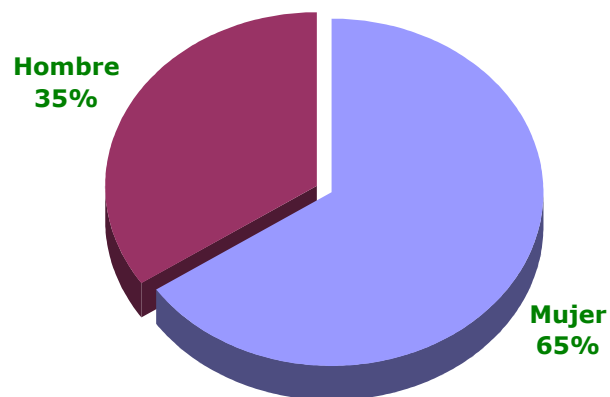

Solicitantes por tramo de edad

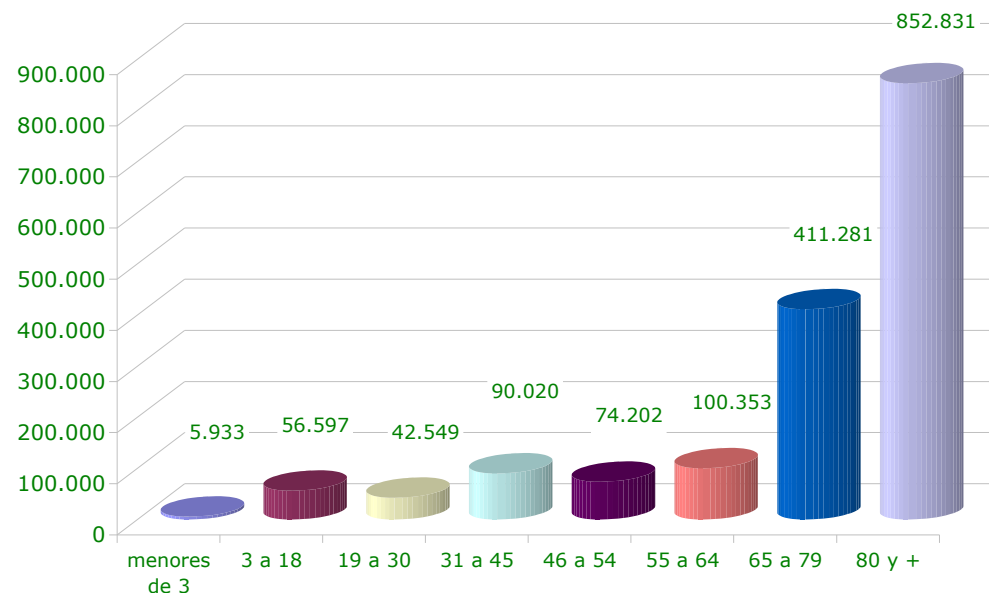

¹ Calculado sobre el total de cada sexo



1.4. DICTÁMENES

Situación a 31 de Enero de 2013

ÁMBITO TERRITORIAL	Solicitudes		Dictámenes		Grado III		Grado II		(1) Grado I		TOTAL PERSONAS BENEFICIARIAS CON DERECHO A PRESTACIÓN	
	Nº	%	Nº	% solicitudes	Nº	% dictámenes	Nº	% dictámenes	Nº	% dictámenes	Nº	% dictámenes
Andalucía	405.849	24,83	366.598	90,33	88.968	24,27	117.933	32,17	38.289	10,44	245.190	66,88
Aragón	47.614	2,91	46.471	97,60	11.720	25,22	13.980	30,08	4.410	9,49	30.110	64,79
Asturias (Principado de)	35.404	2,17	33.344	94,18	8.058	24,17	8.377	25,12	2.977	8,93	19.412	58,22
Balears (Illes)	24.372	1,49	23.675	97,14	6.095	25,74	7.611	32,15	2.466	10,42	16.172	68,31
Canarias	40.238	2,46	30.417	75,59	12.462	40,97	9.479	31,16	2.623	8,62	24.564	80,76
Cantabria	24.292	1,49	22.185	91,33	6.081	27,41	7.150	32,23	2.246	10,12	15.477	69,76
Castilla y León	104.841	6,42	99.411	94,82	29.917	30,09	27.086	27,25	8.104	8,15	65.107	65,49
Castilla-La Mancha	89.328	5,47	85.297	95,49	20.974	24,59	22.065	25,87	8.500	9,97	51.539	60,42
Catalunya	281.157	17,20	273.347	97,22	61.278	22,42	85.675	31,34	25.680	9,39	172.633	63,16
Comunitat Valenciana	94.974	5,81	94.517	99,52	24.593	26,02	28.483	30,14	10.870	11,50	63.946	67,66
Extremadura	47.496	2,91	45.172	95,11	12.206	27,02	11.423	25,29	3.583	7,93	27.212	60,24
Galicia	88.013	5,39	83.910	95,34	27.486	32,76	27.175	32,39	6.951	8,28	61.612	73,43
Madrid (Comunidad de)	174.167	10,66	169.956	97,58	44.056	25,92	44.429	26,14	14.961	8,80	103.446	60,87
Murcia (Región de)	55.812	3,42	45.367	81,29	14.827	32,68	14.993	33,05	5.039	11,11	34.859	76,84
Navarra (Comunidad Foral de)	17.645	1,08	17.052	96,64	3.170	18,59	4.768	27,96	2.030	11,90	9.968	58,46
País Vasco	84.774	5,19	79.970	94,33	17.396	21,75	22.255	27,83	7.844	9,81	47.495	59,39
Rioja (La)	14.447	0,88	14.447	100,00	3.535	24,47	3.718	25,74	835	5,78	8.088	55,98
Ceuta y Melilla	3.882	0,24	3.748	96,55	845	22,55	988	26,36	307	8,19	2.140	57,10
TOTAL	1.634.305	100,00	1.534.884	93,92	393.667	25,65	457.588	29,81	147.715	9,62	998.970	65,08

(1) El Real Decreto-ley 20/2011, de 30 de diciembre, ha introducido modificaciones en la disposición final primera de la Ley de Dependencia, relativa a la efectividad de los derechos de las personas beneficiarias. De conformidad con lo dispuesto en la mencionada norma, se incluyen las personas beneficiarias que a fecha de 31 de diciembre de 2011 habían sido valoradas con el Grado I Nivel 2 y ya contaban con un PIA aprobado, así como aquellas que, sin contar con un PIA a la citada fecha, se había excedido el plazo legalmente establecido para resolver (seis meses a contar desde la solicitud, de acuerdo con lo establecido en el R.D. 8/2010, de 20 de mayo)



1.5. DICTÁMENES EN RELACIÓN A LA POBLACIÓN DE LAS CCAA

Situación a 31 de Enero de 2013

ÁMBITO TERRITORIAL	Población CCAA (1)		Dictámenes	
	Nº	%	Nº	% población CCAA
Andalucía	8.449.985	17,88	366.598	4,34
Aragón	1.349.467	2,86	46.471	3,44
Asturias (Principado de)	1.077.360	2,28	33.344	3,09
Balears (Illes)	1.119.439	2,37	23.675	2,11
Canarias	2.118.344	4,48	30.417	1,44
Cantabria	593.861	1,26	22.185	3,74
Castilla y León	2.546.078	5,39	99.411	3,90
Castilla-La Mancha	2.121.888	4,49	85.297	4,02
Catalunya	7.570.908	16,02	273.347	3,61
Comunitat Valenciana	5.129.266	10,85	94.517	1,84
Extremadura	1.108.130	2,34	45.172	4,08
Galicia	2.781.498	5,88	83.910	3,02
Madrid (Comunidad de)	6.498.560	13,75	169.956	2,62
Murcia (Región de)	1.474.449	3,12	45.367	3,08
Navarra (Comunidad Foral de)	644.566	1,36	17.052	2,65
País Vasco	2.193.093	4,64	79.970	3,65
Rioja (La)	323.609	0,68	14.447	4,46
Ceuta y Melilla	164.820	0,35	3.748	2,27
TOTAL	47.265.321	100,00	1.534.884	3,25

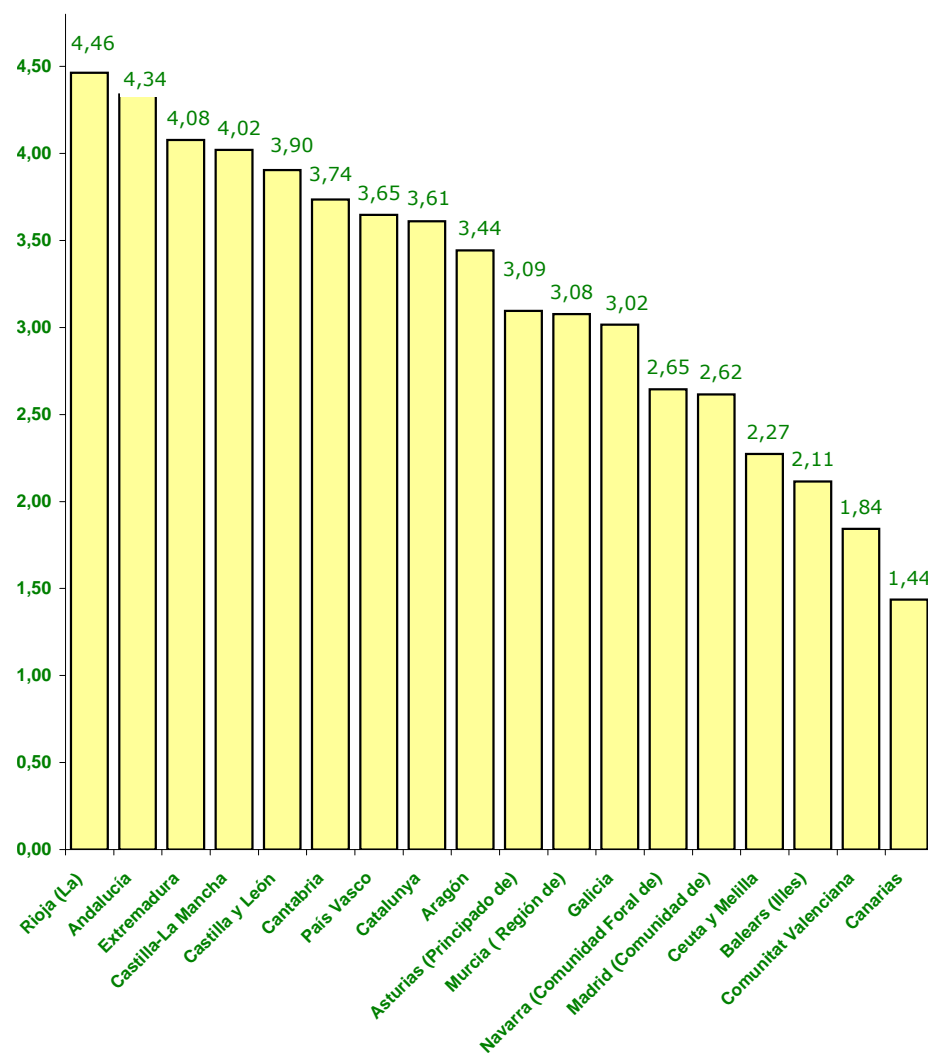

(1) Cifras INE de población referidas al 01/01/2012. Real Decreto 1697/2012, de 21 de diciembre.

1.6. GRADOS Y NIVELES

Situación a 31 de Enero de 2013

ÁMBITO TERRITORIAL	DICTÁMENES	GRADO III Nivel 2		GRADO III Nivel 1		GRADO III		GRADO II Nivel 2		GRADO II Nivel 1		GRADO II		GRADO I Nivel 2		GRADO I Nivel 1		GRADO I		SIN GRADO	
		Nº	Nº	%	Nº	%	Nº	%	Nº	%	Nº	%	Nº	%	Nº	%	Nº	%	Nº	%	Nº
Andalucía	366.598	35.520	9,69	53.387	14,56	61	0,02	44.255	12,07	73.615	20,08	63	0,02	40.581	11,07	59.121	16,13	441	0,12	59.554	16,25
Aragón	46.471	3.963	8,53	7.359	15,84	398	0,86	5.074	10,92	8.326	17,92	580	1,25	5.052	10,87	7.109	15,30	1.108	2,38	7.502	16,14
Asturias	33.344	3.337	10,01	4.406	13,21	315	0,94	3.179	9,53	4.772	14,31	426	1,28	3.450	10,35	5.141	15,42	631	1,89	7.687	23,05
Illes Balears	23.675	1.785	7,54	4.003	16,91	307	1,30	2.881	12,17	4.251	17,96	479	2,02	2.352	9,93	2.885	12,19	1.100	4,65	3.632	15,34
Canarias	30.417	4.864	15,99	6.913	22,73	685	2,25	4.076	13,40	4.783	15,72	620	2,04	2.724	8,96	2.822	9,28	0	0,00	2.930	9,63
Cantabria ¹	22.185	2.319	10,45	3.762	16,96	0	0,00	3.070	13,84	4.080	18,39	0	0,00	2.582	11,64	3.093	13,94	0	0,00	3.279	14,78
Castilla y León ¹	99.411	11.385	11,45	17.257	17,36	1.275	1,28	11.015	11,08	14.533	14,62	1.538	1,55	9.470	9,53	12.778	12,85	2.029	2,04	18.131	18,24
Castilla-La Mancha	85.297	7.346	8,61	12.494	14,65	1.134	1,33	8.261	9,68	12.682	14,87	1.122	1,32	8.698	10,20	15.023	17,61	1.836	2,15	16.701	19,58
Catalunya ¹	273.347	19.092	6,98	40.758	14,91	1.428	0,52	31.796	11,63	50.497	18,47	3.382	1,24	27.962	10,23	43.399	15,88	9.766	3,57	45.267	16,56
Comunitat Valenciana ¹	94.517	9.672	10,23	14.892	15,76	29	0,03	11.394	12,05	17.061	18,05	28	0,03	10.347	10,95	13.875	14,68	526	0,56	16.693	17,66
Extremadura	45.172	4.725	10,46	6.740	14,92	741	1,64	4.328	9,58	6.236	13,81	859	1,90	3.649	8,08	6.480	14,35	1.785	3,95	9.629	21,32
Galicia ¹	83.910	10.838	12,92	15.357	18,30	1.291	1,54	11.131	13,27	14.722	17,54	1.322	1,58	8.294	9,88	10.154	12,10	1.427	1,70	9.374	11,17
Madrid ¹	169.956	16.504	9,71	23.823	14,02	3.729	2,19	18.028	10,61	22.191	13,06	4.210	2,48	17.220	10,13	20.397	12,00	4.903	2,88	38.951	22,92
Murcia ¹	45.367	6.496	14,32	8.329	18,36	2	0,00	6.415	14,14	8.578	18,91	0	0,00	5.052	11,14	6.259	13,80	0	0,00	4.236	9,34
Navarra ¹	17.052	1.362	7,99	1.542	9,04	266	1,56	1.596	9,36	2.786	16,34	386	2,26	1.905	11,17	2.981	17,48	601	3,52	3.627	21,27
País Vasco ¹	79.970	5.374	6,72	11.118	13,90	904	1,13	8.052	10,07	12.740	15,93	1.463	1,83	8.467	10,59	12.806	16,01	2.380	2,98	16.666	20,84
La Rioja	14.447	1.538	10,65	1.849	12,80	148	1,02	1.285	8,89	2.272	15,73	161	1,11	909	6,29	2.071	14,34	350	2,42	3.864	26,75
Ceuta y Melilla	3.748	311	8,30	478	12,75	56	1,49	380	10,14	514	13,71	94	2,51	276	7,36	469	12,51	84	2,24	1.086	28,98
TOTAL	1.534.884	146.431	9,54	234.467	15,28	12.769	0,83	176.216	11,48	264.639	17,24	16.733	1,09	158.990	10,36	226.863	14,78	28.967	1,89	268.809	17,51

¹ Órgano Gestor que no utiliza la aplicación informática de gestión del Sistema de Información del SAAD.

1.7. PERSONAS BENEFICIARIAS Y PRESTACIONES

Situación a 31 de Enero de 2013

ÁMBITO TERRITORIAL	PERSONAS BENEFICIARIAS CON PRESTACIONES Nº	PRESTACIONES																RATIO DE PRESTACIONES POR PERSONA BENEFICIARIA Nº		
		Prevención Dependencia y Promoción A. Personal		Teleasistencia		Ayuda a Domicilio		Centros de Día/Noche		Atención Residencial		P.E Vinculada Servicio		P.E Cuidados Familiares		P.E Asist. Personal			TOTAL	
		Nº	%	Nº	%	Nº	%	Nº	%	Nº	%	Nº	%	Nº	%	Nº	%		Nº	%
Andalucía	188.001	0	0,00	65.660	25,46	49.206	19,08	12.588	4,88	20.573	7,98	3.247	1,26	106.618	41,34	15	0,01	257.907	100,00	1,37
Aragón	20.534	0	0,00	0	0,00	0	0,00	1.035	5,04	3.052	14,86	3.677	17,90	12.781	62,21	0	0,00	20.545	100,00	1,00
Asturias (Principado de)	15.083	6	0,03	777	4,43	2.276	12,98	1.666	9,50	2.984	17,02	1.467	8,37	8.357	47,66	1	0,01	17.534	100,00	1,16
Illes Balears	9.398	2	0,02	0	0,00	0	0,00	827	8,55	1.931	19,96	300	3,10	6.614	68,37	0	0,00	9.674	100,00	1,03
Canarias	11.797	43	0,36	0	0,00	0	0,00	2.475	20,93	2.660	22,50	216	1,83	6.429	54,38	0	0,00	11.823	100,00	1,00
Cantabria	13.814	0	0,00	1.147	7,66	875	5,85	1.321	8,82	2.848	19,02	0	0,00	8.779	58,64	0	0,00	14.970	100,00	1,08
Castilla y León	62.092	7.794	9,98	4.191	5,37	9.308	11,92	7.040	9,02	8.659	11,09	15.253	19,53	25.808	33,05	35	0,04	78.088	100,00	1,26
Castilla-La Mancha	38.204	1.714	3,23	7.009	13,20	6.754	12,72	1.640	3,09	8.884	16,73	2.373	4,47	24.728	46,56	8	0,02	53.110	100,00	1,39
Catalunya	135.627	2.608	1,52	14.183	8,25	15.971	9,29	7.229	4,21	17.087	9,94	12.924	7,52	101.820	59,25	17	0,01	171.839	100,00	1,27
Comunitat Valenciana	42.316	342	0,68	8.500	16,79	0	0,00	3.335	6,59	11.818	23,34	4.138	8,17	22.497	44,43	2	0,00	50.632	100,00	1,20
Extremadura	19.394	703	3,40	367	1,77	559	2,70	939	4,54	3.736	18,04	5.748	27,76	8.652	41,79	0	0,00	20.704	100,00	1,07
Galicia	39.505	398	0,92	1.086	2,50	8.916	20,56	5.283	12,18	7.785	17,95	5.953	13,73	13.907	32,07	40	0,09	43.368	100,00	1,10
Madrid (Comunidad de)	81.641	5.227	5,19	14.476	14,37	23.082	22,91	12.216	12,12	19.284	19,14	5.854	5,81	20.602	20,45	25	0,02	100.766	100,00	1,23
Murcia (Región de)	25.983	1.069	3,31	4.756	14,71	0	0,00	2.253	6,97	2.237	6,92	1.128	3,49	20.898	64,62	0	0,00	32.341	100,00	1,24
Navarra (Comunidad Foral de)	8.570	49	0,48	896	8,86	490	4,84	227	2,24	1.804	17,83	901	8,91	5.747	56,82	1	0,01	10.115	100,00	1,18
País Vasco	39.228	0	0,00	3.054	6,57	4.446	9,56	5.005	10,77	8.502	18,29	1.301	2,80	23.068	49,62	1.117	2,40	46.493	100,00	1,19
La Rioja	7.331	623	5,59	1.494	13,41	2.125	19,07	777	6,97	1.305	11,71	480	4,31	4.339	38,94	0	0,00	11.143	100,00	1,52
Ceuta y Melilla	1.926	225	9,38	243	10,13	453	18,88	53	2,21	149	6,21	16	0,67	1.261	52,54	0	0,00	2.400	100,00	1,25
TOTAL	760.444	20.803	2,18	127.839	13,41	124.461	13,05	65.909	6,91	125.298	13,14	64.976	6,81	422.905	44,36	1.261	0,13	953.452	100,00	1,25

(1) El número de personas con prestación reconocida ha variado con respecto del mes anterior, como consecuencia de nuevas incorporaciones al Sistema y de las bajas que se han producido.

1.8. PERFIL DE LA PERSONA BENEFICIARIA CON PRESTACIÓN: SEXO Y EDAD

Situación a 31 de Enero de 2013

SEXO	TRAMO DE EDAD																TOTAL			
	Sin especificar		menores de 3		3 a 18		19 a 30		31 a 45		46 a 54		55 a 64		65 a 79				80 y +	
	Nº	% ¹	Nº	% ¹	Nº	% ¹	Nº	% ¹	Nº	% ¹	Nº	% ¹	Nº	% ¹	Nº	% ¹	Nº	% ¹	Nº	% ¹
Mujer	319	0,06	620	0,12	12.969	2,57	12.125	2,40	24.015	4,76	17.560	3,48	22.299	4,42	98.260	19,46	316.660	62,73	504.827	100,00
Hombre	143	0,06	723	0,28	19.973	7,81	15.662	6,13	29.108	11,39	19.215	7,52	21.394	8,37	55.082	21,55	94.317	36,90	255.617	100,00
TOTAL	462	0,06	1.343	0,18	32.942	4,33	27.787	3,65	53.123	6,99	36.775	4,84	43.693	5,75	153.342	20,16	410.977	54,04	760.444	100,00

Personas beneficiarias por sexo

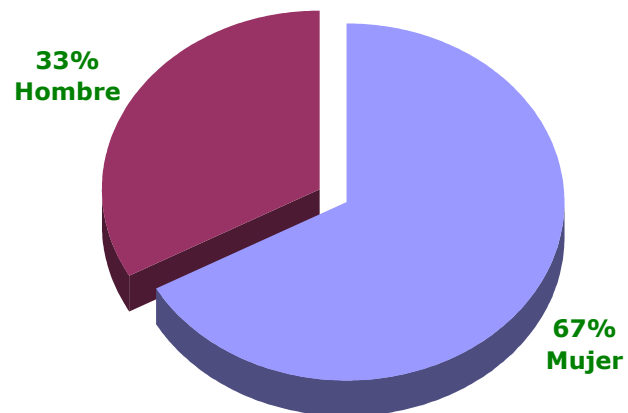

Personas beneficiarias por tramo de edad

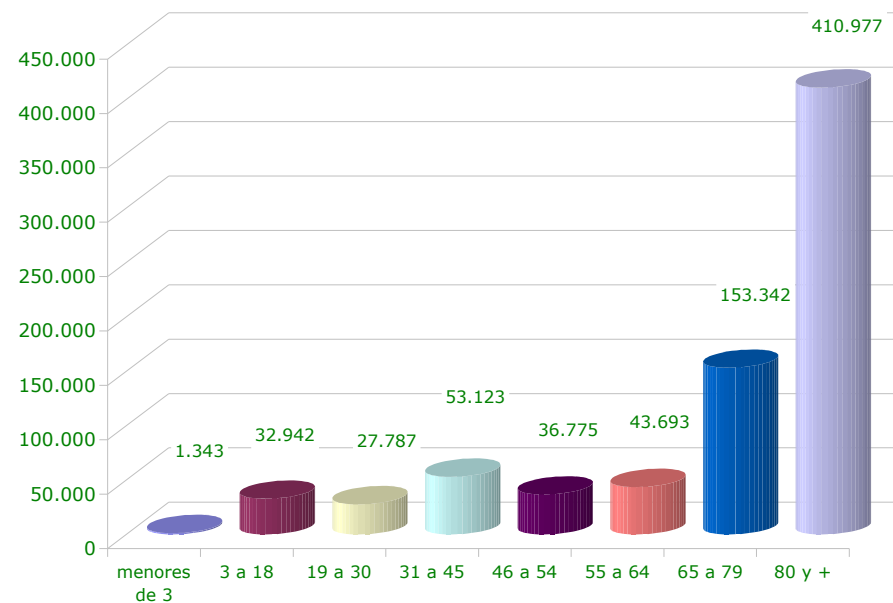

¹ Calculado sobre el total de cada sexo

1.9. PERSONAS BENEFICIARIAS CON PRESTACIONES EN RELACIÓN A LA POBLACIÓN DE LAS CCAA

Situación a 31 de Enero de 2013

ÁMBITO TERRITORIAL	Población CCAA (1)		Personas beneficiarias con prestaciones	
	Nº	%	Nº	% población CCAA
Andalucía	8.449.985	17,88	188.001	2,22
Aragón	1.349.467	2,86	20.534	1,52
Asturias (Principado de)	1.077.360	2,28	15.083	1,40
Balears (Illes)	1.119.439	2,37	9.398	0,84
Canarias	2.118.344	4,48	11.797	0,56
Cantabria	593.861	1,26	13.814	2,33
Castilla y León	2.546.078	5,39	62.092	2,44
Castilla-La Mancha	2.121.888	4,49	38.204	1,80
Catalunya	7.570.908	16,02	135.627	1,79
Comunitat Valenciana	5.129.266	10,85	42.316	0,82
Extremadura	1.108.130	2,34	19.394	1,75
Galicia	2.781.498	5,88	39.505	1,42
Madrid (Comunidad de)	6.498.560	13,75	81.641	1,26
Murcia (Región de)	1.474.449	3,12	25.983	1,76
Navarra (Comunidad Foral de)	644.566	1,36	8.570	1,33
País Vasco	2.193.093	4,64	39.228	1,79
Rioja (La)	323.609	0,68	7.331	2,27
Ceuta y Melilla	164.820	0,35	1.926	1,17
TOTAL	47.265.321	100,00	760.444	1,61

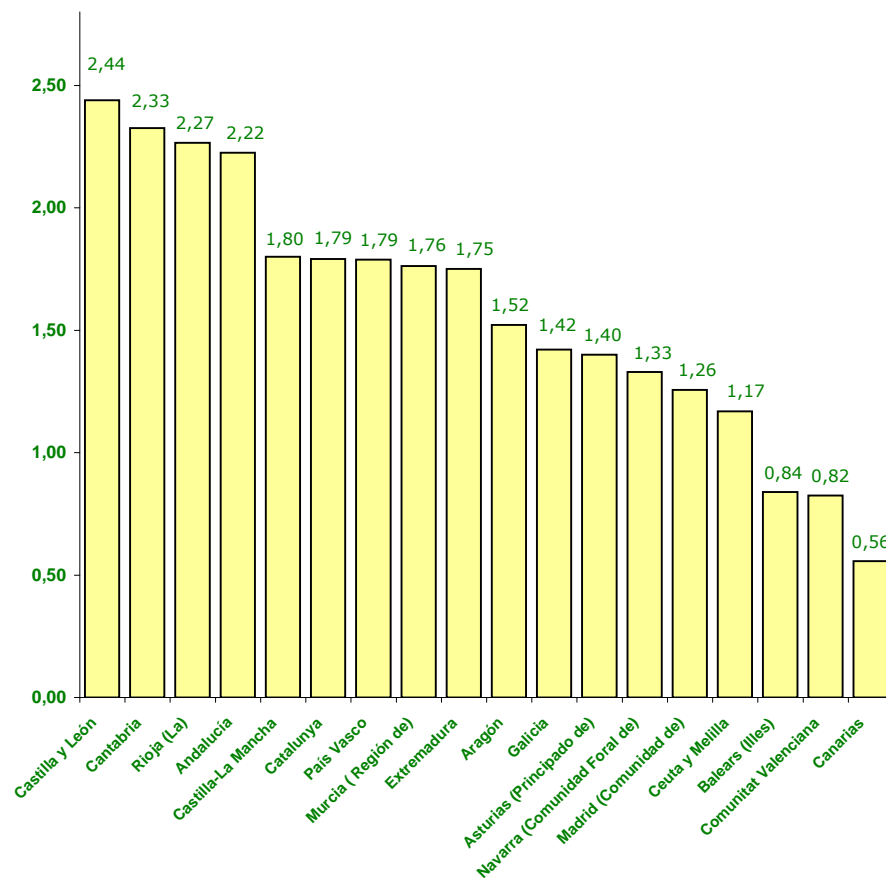

(1) Cifras INE de población referidas al 01/01/2012. Real Decreto 1697/2012, de 21 de diciembre.

1.10 PERSONAS BENEFICIARIAS Y AGRUPACIÓN PRESTACIONES

Situación a 31 de Enero de 2013

ÁMBITO TERRITORIAL	TOTAL PRESTACIONES POR SERVICIO (1)		PRESTACIONES ECONOMICAS PARA CUIDADOS EN EL ENTORNO FAMILIAR		TOTAL	
	Nº	%	Nº	%	Nº	%
Andalucía	151.289	58,66%	106.618	41,34%	257.907	100,00%
Aragón	7.764	37,79%	12.781	62,21%	20.545	100,00%
Asturias (Principado de)	9.177	52,34%	8.357	47,66%	17.534	100,00%
Illes Balears	3.060	31,63%	6.614	68,37%	9.674	100,00%
Canarias	5.394	45,62%	6.429	54,38%	11.823	100,00%
Cantabria	6.191	41,36%	8.779	58,64%	14.970	100,00%
Castilla y León	52.280	66,95%	25.808	33,05%	78.088	100,00%
Castilla-La Mancha	28.382	53,44%	24.728	46,56%	53.110	100,00%
Catalunya	70.019	40,75%	101.820	59,25%	171.839	100,00%
Comunitat Valenciana	28.135	55,57%	22.497	44,43%	50.632	100,00%
Extremadura	12.052	58,21%	8.652	41,79%	20.704	100,00%
Galicia	29.461	67,93%	13.907	32,07%	43.368	100,00%
Madrid (Comunidad de)	80.164	79,55%	20.602	20,45%	100.766	100,00%
Murcia (Región de)	11.443	35,38%	20.898	64,62%	32.341	100,00%
Navarra (Comunidad Foral de)	4.368	43,18%	5.747	56,82%	10.115	100,00%
País Vasco	23.425	50,38%	23.068	49,62%	46.493	100,00%
La Rioja	6.804	61,06%	4.339	38,94%	11.143	100,00%
Ceuta y Melilla	1.139	47,46%	1.261	52,54%	2.400	100,00%
TOTAL	530.547	55,64%	422.905	44,36%	953.452	100,00%

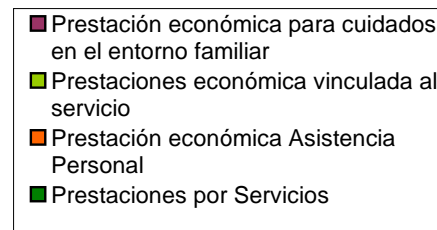
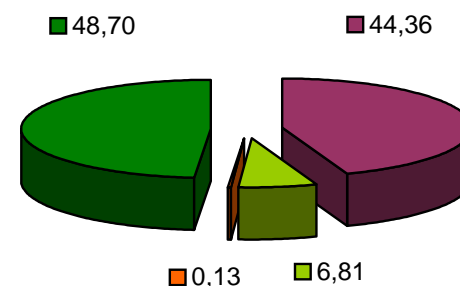

(1) Las prestaciones por servicio incluyen: Prevención dependencia y promoción autonomía personal, Teleasistencia, Ayuda a domicilio, Centros de día/noche, Atención residencial. Además, se incluyen las prestaciones mediante servicios a través la prestación económica vinculada al servicio, y la prestación económica de asistencia personal.