

INFORMACIÓN ESTADÍSTICA DEL SISTEMA PARA LA AUTONOMÍA Y ATENCIÓN A LA DEPENDENCIA

Situación a 30 de Septiembre de 2013

Instituto de Mayores y Servicios Sociales (Imsero)

DATOS DE GESTIÓN DEL SISTEMA PARA LA AUTONOMÍA Y ATENCIÓN A LA DEPENDENCIA CORRESPONDIENTE AL MES DE SEPTIEMBRE DE 2013

∅ Las comunidades autónomas han continuado, durante estos meses del año 2013, con la gestión del Sistema para la Autonomía y Atención a la Dependencia (SAAD), desprendiéndose, de conformidad con la información a fecha de 30 de septiembre, que las grandes magnitudes del Sistema (número de solicitudes, resoluciones de valoración, personas beneficiarias) se han mantenido estables, reflejando un volumen de gestión muy similar al de meses anteriores.

∅ De esta manera, a lo largo del mes de septiembre, se han incorporado al Sistema un total de 4.411 nuevas personas beneficiarias, de tal manera que desde el comienzo del ejercicio 2013 el número de incorporaciones al Sistema se ha situado en 60.879 nuevas personas con prestación reconocida.

∅ En una dirección similar, y en relación con las personas que se encontraban a la espera del reconocimiento de prestación, la cifra de personas que se encontraban en esta situación ha disminuido en un total de 3.688 personas, en comparación con los datos referentes al pasado mes de agosto. De esta manera, y desde el inicio del año, existen 33.078 personas menos esperando al reconocimiento de su correspondiente prestación.

∅ Además, a lo largo del mes de septiembre se han presentado 10.782 nuevas solicitudes, encontrándose ya valoradas el 93,64% del total de las solicitudes presentadas. Esta cifra resulta muy similar a la de meses anteriores, lo que refleja la agilidad en la gestión del Sistema.

** Datos del Sistema de información de la Comunidad Autónoma de la Región de Murcia

El proceso de regularización de la información a incorporar al Sistema por parte de la Comunidad Autónoma de la Región de Murcia se encuentra en fase de comprobación, por lo que en los próximos meses se contabilizará en las estadísticas de la gestión del SAAD.

PERSONAS PENDIENTES DE RECIBIR PRESTACION A 30 DE SEPTIEMBRE DE 2013

∅ La atención de aquellas personas que se encuentran pendientes de recibir su correspondiente prestación se ha convertido en uno de los aspectos esenciales dentro de la gestión del Sistema por parte de las comunidades autónomas. En esta dirección, se ha priorizado la atención sobretodo a las personas que han sido valoradas con los grados de dependencia más elevado, y que aún no cuentan con prestación reconocida.

∅ El esfuerzo llevado a cabo por las comunidades autónomas en esta dirección supone que el número de personas a la espera de su prestación haya descendido de manera constante. De esta manera, según la información existente a fecha de uno enero de 2012 existían 305.941 personas que se encontraban pendientes de recibir prestación (el 28,92% del total de los beneficiarios con derecho a las mismas), si bien a fecha de 31 de septiembre esta cifra se ha situado en 198.041 personas, es decir, la lista de espera se ha reducido en 107.900 personas (un 35,27%). durante este período de tiempo.

Situación a 30 de septiembre de 2013

Datos a 01/01/12	Datos a 31/12/12	Datos a 30/09/13
305.941	231.119	198.041

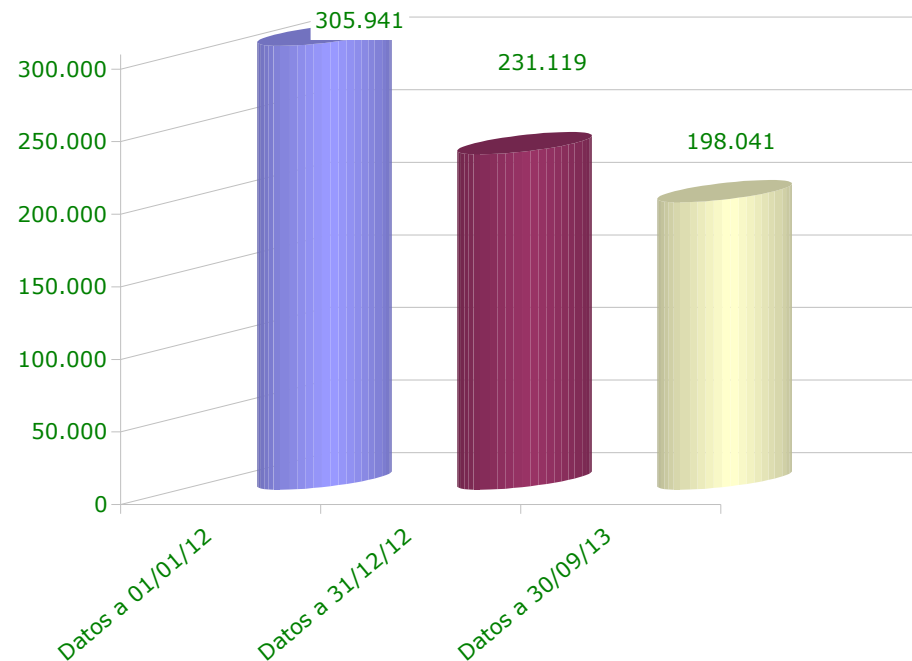

ÍNDICE.

1. INFORMACIÓN INCORPORADA AL SISAAD SOBRE EXPEDIENTES EN VIGOR A 30/09/2013

- 1.1. SOLICITUDES.
- 1.2. SOLICITUDES EN RELACIÓN A LA POBLACIÓN DE LAS COMUNIDADES AUTÓNOMAS.
- 1.3. PERFIL DE LA PERSONA SOLICITANTE: SEXO Y EDAD.
- 1.4. DICTÁMENES.
- 1.5. DICTÁMENES EN RELACIÓN A LA POBLACIÓN DE LAS COMUNIDADES AUTÓNOMAS.
- 1.6. GRADOS Y NIVELES.
- 1.7. PERSONAS BENEFICIARIAS Y PRESTACIONES.
- 1.8. PERFIL DE LA PERSONA BENEFICIARIA CON PRESTACIÓN: SEXO Y EDAD.
- 1.9. PERSONAS BENEFICIARIAS CON PRESTACIONES EN RELACIÓN A LA POBLACIÓN DE LAS CCAA.
- 1.10. PERSONAS BENEFICIARIAS Y AGRUPACIÓN PRESTACIONES

1.1. SOLICITUDES

Situación a 30 de Septiembre de 2013

ÁMBITO TERRITORIAL	Solicitudes Registradas	
	Nº	%
Andalucía	391.739	24,37
Aragón	45.651	2,84
Asturias (Principado de)	34.477	2,15
Balears (Illes)	24.032	1,50
Canarias	39.445	2,45
Cantabria	23.177	1,44
Castilla y León	103.066	6,41
Castilla-La Mancha	88.024	5,48
Catalunya	278.509	17,33
Comunitat Valenciana	103.301	6,43
Extremadura	46.981	2,92
Galicia	82.612	5,14
Madrid (Comunidad de)	173.339	10,79
Murcia (Región de)(*)	52.357	3,26
Navarra (Comunidad Foral de)	17.356	1,08
País Vasco	84.976	5,29
Rioja (La)	14.264	0,89
Ceuta y Melilla	3.879	0,24
TOTAL	1.607.185	100,00

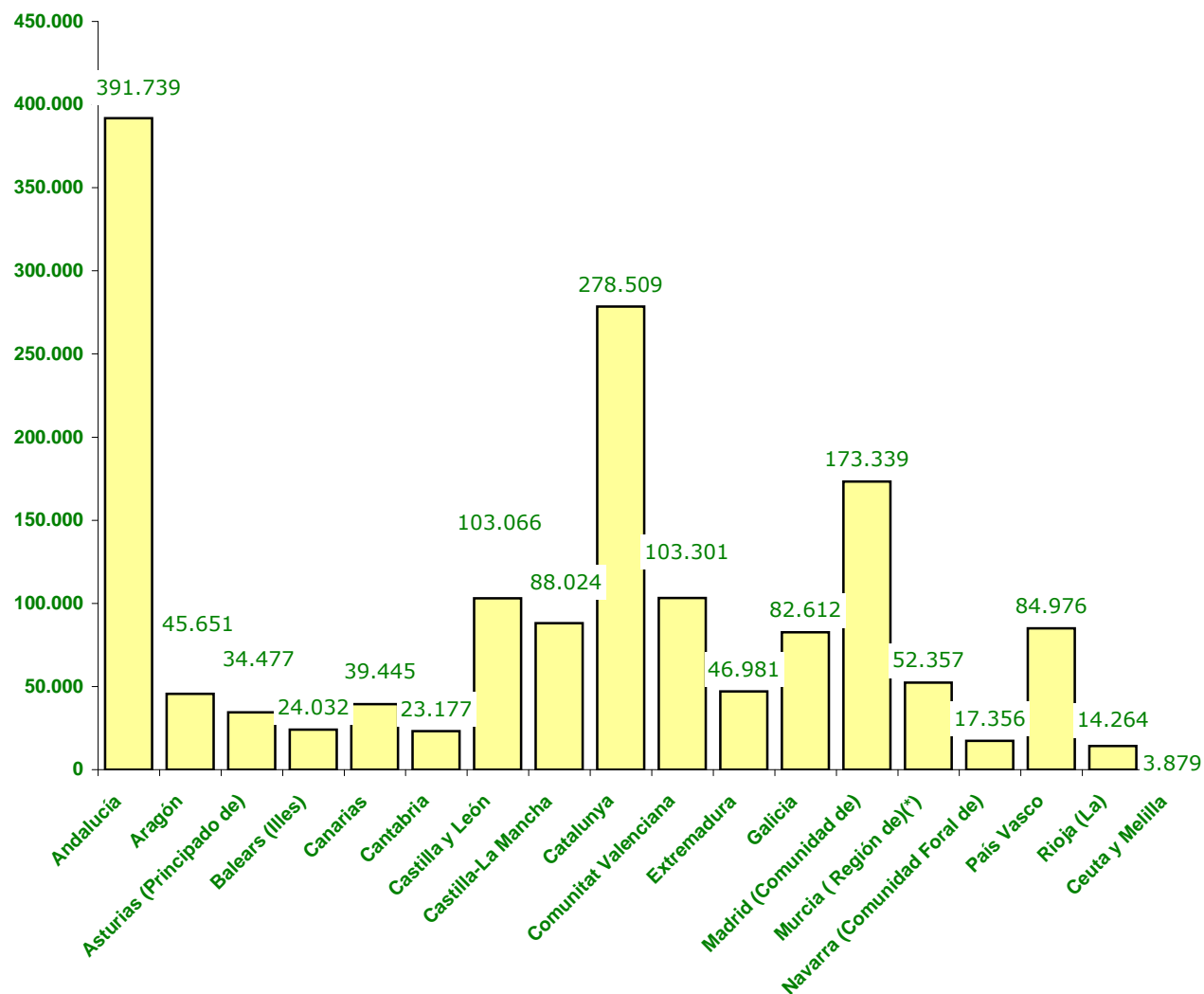

(*) Ver nota en la página "Gestión del Sistema para la Autonomía y Atención a la Dependencia".

1.2. SOLICITUDES EN RELACIÓN A LA POBLACIÓN DE LAS CCAA

Situación a 30 de Septiembre de 2013

ÁMBITO TERRITORIAL	Población CCAA (1)		Solicitudes Registradas	
	Nº	%	Nº	% población CCAA
Andalucía	8.449.985	17,88	391.739	4,64
Aragón	1.349.467	2,86	45.651	3,38
Asturias (Principado de)	1.077.360	2,28	34.477	3,20
Balears (Illes)	1.119.439	2,37	24.032	2,15
Canarias	2.118.344	4,48	39.445	1,86
Cantabria	593.861	1,26	23.177	3,90
Castilla y León	2.546.078	5,39	103.066	4,05
Castilla-La Mancha	2.121.888	4,49	88.024	4,15
Catalunya	7.570.908	16,02	278.509	3,68
Comunitat Valenciana	5.129.266	10,85	103.301	2,01
Extremadura	1.108.130	2,34	46.981	4,24
Galicia	2.781.498	5,88	82.612	2,97
Madrid (Comunidad de)	6.498.560	13,75	173.339	2,67
Murcia (Región de)(*)	1.474.449	3,12	52.357	3,55
Navarra (Comunidad Foral de)	644.566	1,36	17.356	2,69
País Vasco	2.193.093	4,64	84.976	3,87
La Rioja	323.609	0,68	14.264	4,41
Ceuta y Melilla	164.820	0,35	3.879	2,35
TOTAL	47.265.321	100,00	1.607.185	3,40

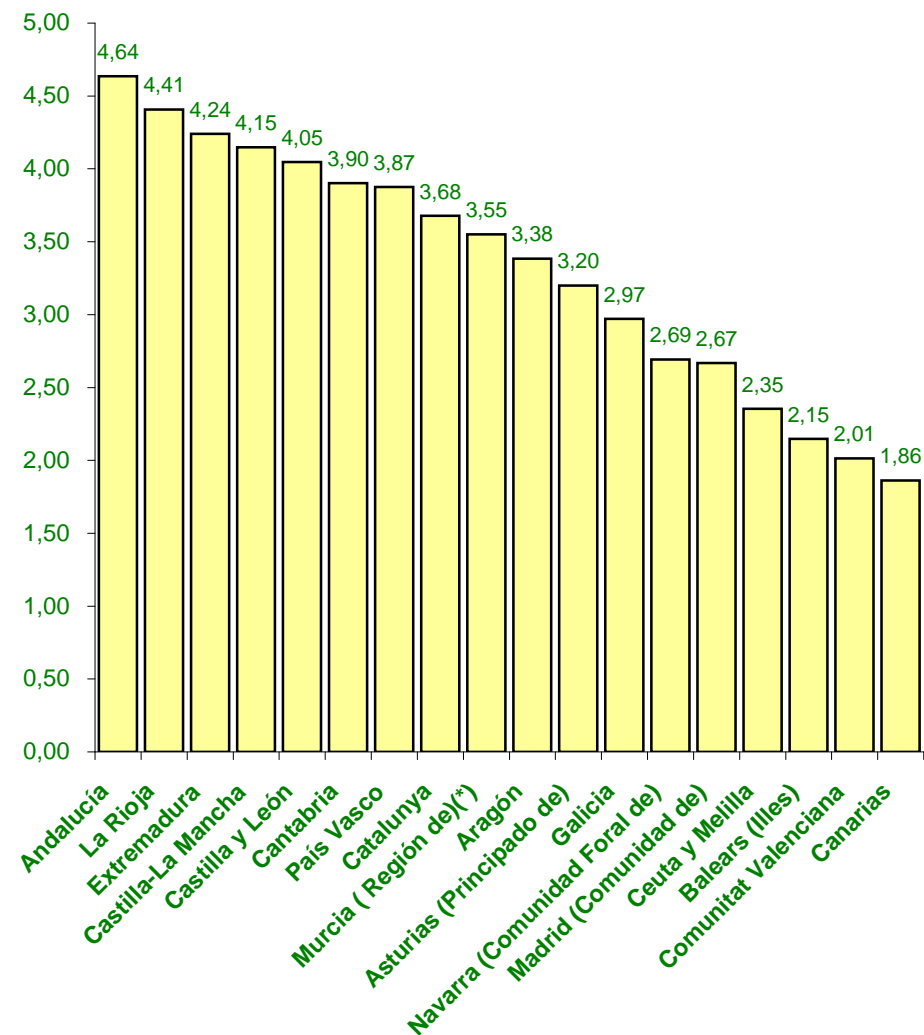

(1) Cifras INE de población referidas al 01/01/2012. Real Decreto 1697/2012, de 21 de diciembre.

(*) Ver nota en la página "Gestión del Sistema para la Autonomía y Atención a la Dependencia".

1.3. PERFIL DE LA PERSONA SOLICITANTE: SEXO Y EDAD

Situación a 30 de Septiembre de 2013

SEXO	TRAMO DE EDAD																TOTAL			
	Sin especificar		menores de 3		3 a 18		19 a 30		31 a 45		46 a 54		55 a 64		65 a 79		80 y +		Nº	%¹
	Nº	%¹	Nº	%¹	Nº	%¹	Nº	%¹	Nº	%¹	Nº	%¹	Nº	%¹	Nº	%¹				
Mujer	146	0,01	2.598	0,25	22.901	2,18	18.295	1,74	40.197	3,82	35.925	3,42	52.703	5,01	260.535	24,78	617.965	58,78	1.051.265	100,00
Hombre	82	0,01	3.187	0,57	36.327	6,53	24.876	4,47	49.964	8,99	39.363	7,08	46.881	8,43	131.351	23,63	223.889	40,27	555.920	100,00
TOTAL	228	0,01	5.785	0,36	59.228	3,69	43.171	2,69	90.161	5,61	75.288	4,68	99.584	6,20	391.886	24,38	841.854	52,38	1.607.185	100,00

Solicitantes por sexo

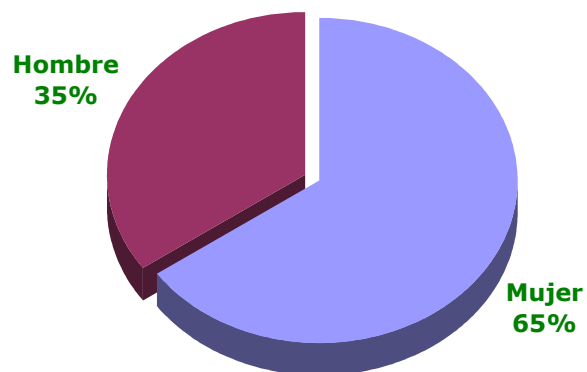

Solicitantes por tramo de edad

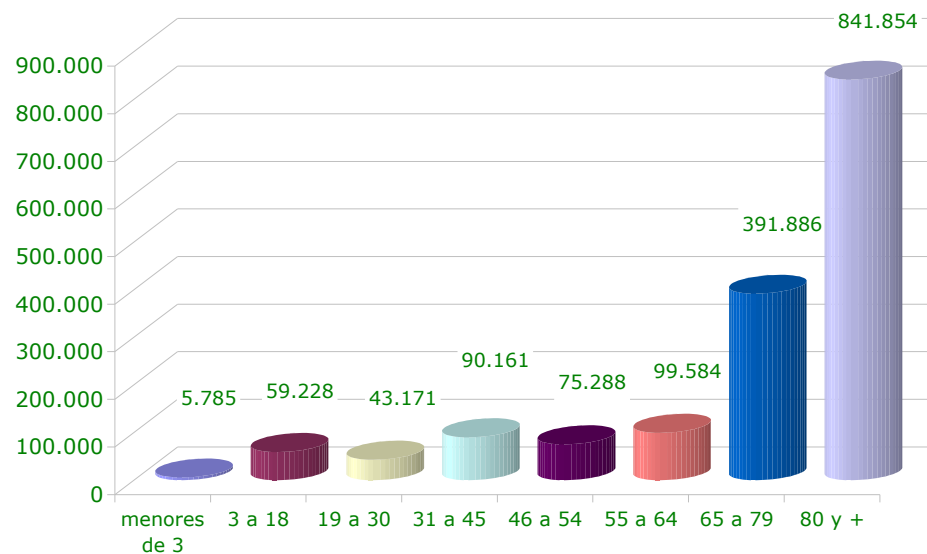

¹ Calculado sobre el total de cada sexo

1.4. DICTÁMENES

Situación a 30 de Septiembre de 2013

ÁMBITO TERRITORIAL	Solicitudes		Dictámenes		Grado III		Grado II		(1) Grado I		TOTAL PERSONAS BENEFICIARIAS CON DERECHO A PRESTACIÓN	
	Nº	%	Nº	% solicitudes	Nº	% dictámenes	Nº	% dictámenes	Nº	% dictámenes	Nº	% dictámenes
Andalucía	391.739	24,37	343.192	87,61	79.848	23,27	108.516	31,62	36.168	10,54	224.532	65,42
Aragón	45.651	2,84	44.387	97,23	10.491	23,64	13.294	29,95	3.582	8,07	27.367	61,66
Asturias (Principado de)	34.477	2,15	32.511	94,30	7.340	22,58	8.146	25,06	2.508	7,71	17.994	55,35
Balears (Illes)	24.032	1,50	23.528	97,90	5.649	24,01	7.495	31,86	1.900	8,08	15.044	63,94
Canarias	39.445	2,45	29.565	74,95	12.077	40,85	9.620	32,54	2.492	8,43	24.189	81,82
Cantabria	23.177	1,44	23.146	99,87	6.707	28,98	7.313	31,60	1.753	7,57	15.773	68,15
Castilla y León	103.066	6,41	98.316	95,39	27.933	28,41	26.833	27,29	7.116	7,24	61.882	62,94
Castilla-La Mancha	88.024	5,48	83.356	94,70	19.270	23,12	21.210	25,45	7.033	8,44	47.513	57,00
Catalunya	278.509	17,33	269.981	96,94	57.483	21,29	84.047	31,13	18.323	6,79	159.853	59,21
Comunitat Valenciana	103.301	6,43	101.139	97,91	23.118	22,86	29.197	28,87	8.975	8,87	61.290	60,60
Extremadura	46.981	2,92	44.925	95,62	11.472	25,54	11.158	24,84	2.666	5,93	25.296	56,31
Galicia	82.612	5,14	80.812	97,82	25.295	31,30	26.085	32,28	6.155	7,62	57.535	71,20
Madrid (Comunidad de)	173.339	10,79	170.266	98,23	41.822	24,56	43.047	25,28	13.720	8,06	98.589	57,90
Murcia (Región de)(*)	52.357	3,26	42.420	81,02	13.341	31,45	14.089	33,21	4.839	11,41	32.269	76,07
Navarra (Comunidad Foral de)	17.356	1,08	16.866	97,18	3.078	18,25	4.679	27,74	1.418	8,41	9.175	54,40
País Vasco	84.976	5,29	82.651	97,26	17.911	21,67	22.684	27,45	6.003	7,26	46.598	56,38
Rioja (La)	14.264	0,89	14.229	99,75	3.296	23,16	3.563	25,04	538	3,78	7.397	51,99
Ceuta y Melilla	3.879	0,24	3.738	96,37	844	22,58	969	25,92	181	4,84	1.994	53,34
TOTAL	1.607.185	100,00	1.505.028	93,64	366.975	24,38	441.945	29,36	125.370	8,33	934.290	62,08

(1) El Real Decreto-ley 20/2011, de 30 de diciembre, ha introducido modificaciones en la disposición final primera de la Ley de Dependencia, relativa a la efectividad de los derechos de las personas beneficiarias. De conformidad con lo dispuesto en la mencionada norma, se incluyen las personas beneficiarias que a fecha de 31 de diciembre de 2011 habían sido valoradas con el Grado I Nivel 2 y ya contaban con un PIA aprobado, así como aquellas que, sin contar con un PIA a la citada fecha, se había excedido el plazo legalmente establecido para resolver (seis meses a contar desde la solicitud, de acuerdo con lo establecido en el R.D. 8/2010, de 20 de mayo)

(*) Ver nota en la página "Gestión del Sistema para la Autonomía y Atención a la Dependencia".

1.5. DICTÁMENES EN RELACIÓN A LA POBLACIÓN DE LAS CCAA

Situación a 30 de Septiembre de 2013

ÁMBITO TERRITORIAL	Población CCAA (1)		Dictámenes	
	Nº	%	Nº	% población CCAA
Andalucía	8.449.985	17,88	343.192	4,06
Aragón	1.349.467	2,86	44.387	3,29
Asturias (Principado de)	1.077.360	2,28	32.511	3,02
Balears (Illes)	1.119.439	2,37	23.528	2,10
Canarias	2.118.344	4,48	29.565	1,40
Cantabria	593.861	1,26	23.146	3,90
Castilla y León	2.546.078	5,39	98.316	3,86
Castilla-La Mancha	2.121.888	4,49	83.356	3,93
Catalunya	7.570.908	16,02	269.981	3,57
Comunitat Valenciana	5.129.266	10,85	101.139	1,97
Extremadura	1.108.130	2,34	44.925	4,05
Galicia	2.781.498	5,88	80.812	2,91
Madrid (Comunidad de)	6.498.560	13,75	170.266	2,62
Murcia (Región de)(*)	1.474.449	3,12	42.420	2,88
Navarra (Comunidad Foral de)	644.566	1,36	16.866	2,62
País Vasco	2.193.093	4,64	82.651	3,77
Rioja (La)	323.609	0,68	14.229	4,40
Ceuta y Melilla	164.820	0,35	3.738	2,27
TOTAL	47.265.321	100,00	1.505.028	3,18

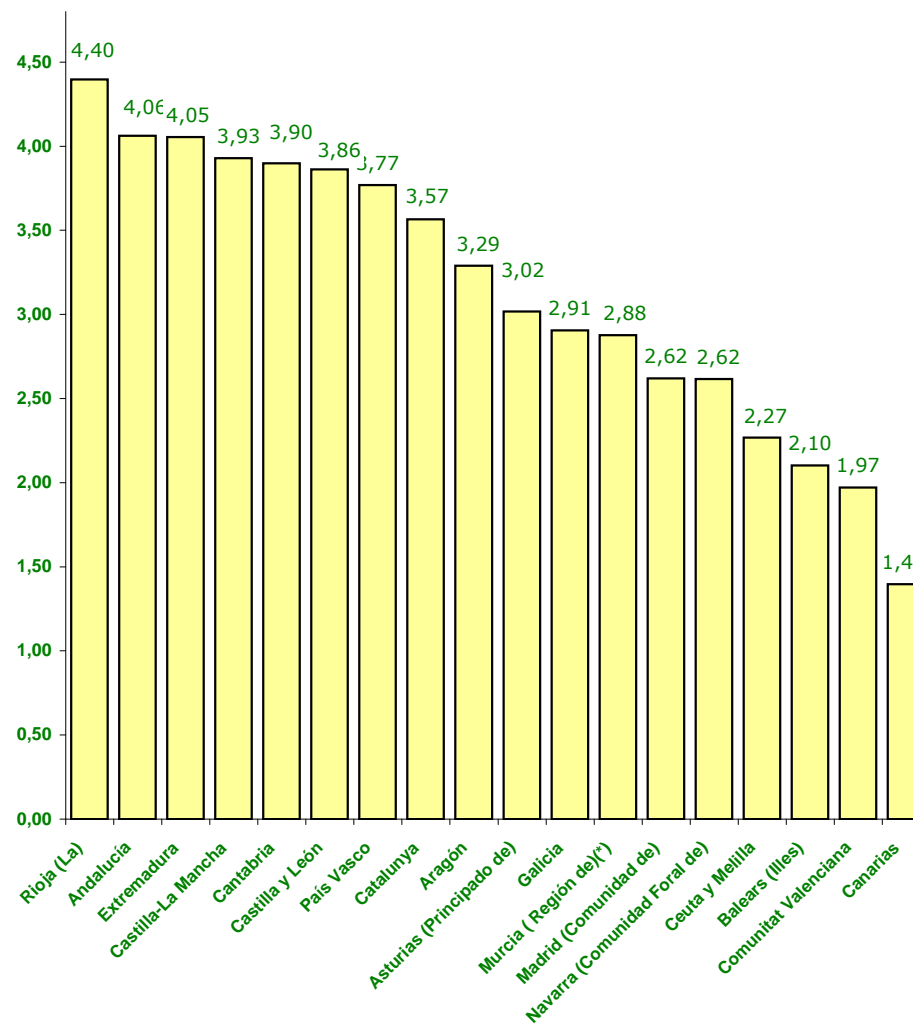

(1) Cifras INE de población referidas al 01/01/2012. Real Decreto 1697/2012, de 21 de diciembre.

(*) Ver nota en la página "Gestión del Sistema para la Autonomía y Atención a la Dependencia".

1.6. GRADOS Y NIVELES

Situación a 30 de Septiembre de 2013

ÁMBITO TERRITORIAL	DICTÁMENES	GRADO III Nivel 2		GRADO III Nivel 1		GRADO III		GRADO II Nivel 2		GRADO II Nivel 1		GRADO II		GRADO I Nivel 2		GRADO I Nivel 1		GRADO I		SIN GRADO	
		Nº	Nº	%	Nº	%	Nº	%	Nº	%	Nº	%	Nº	%	Nº	%	Nº	%	Nº	%	Nº
Andalucía	343.192	31.723	9,24	47.846	13,94	279	0,08	40.467	11,79	67.684	19,72	365	0,11	38.499	11,22	56.480	16,46	1.533	0,45	58.316	16,99
Aragón	44.387	3.097	6,98	6.190	13,95	1.204	2,71	4.395	9,90	7.532	16,97	1.367	3,08	4.410	9,94	6.367	14,34	2.173	4,90	7.652	17,24
Asturias	32.511	2.657	8,17	3.678	11,31	1.005	3,09	2.686	8,26	4.216	12,97	1.244	3,83	3.012	9,26	4.431	13,63	1.692	5,20	7.890	24,27
Illes Balears	23.528	1.511	6,42	3.522	14,97	616	2,62	2.599	11,05	3.912	16,63	984	4,18	2.010	8,54	2.587	11,00	1.746	7,42	4.041	17,18
Canarias	29.565	4.364	14,76	6.353	21,49	1.360	4,60	3.803	12,86	4.532	15,33	1.285	4,35	2.589	8,76	2.606	8,81	0	0,00	2.673	9,04
Cantabria ¹	23.146	2.199	9,50	3.527	15,24	981	4,24	2.595	11,21	3.576	15,45	1.142	4,93	2.047	8,84	2.425	10,48	1.045	4,51	3.609	15,59
Castilla y León ¹	98.316	9.570	9,73	14.844	15,10	3.519	3,58	9.825	9,99	13.174	13,40	3.834	3,90	8.545	8,69	11.418	11,61	4.110	4,18	19.477	19,81
Castilla-La Mancha	83.356	6.019	7,22	10.479	12,57	2.772	3,33	7.141	8,57	10.990	13,18	3.079	3,69	7.881	9,45	13.661	16,39	4.198	5,04	17.136	20,56
Catalunya ¹	269.981	16.720	6,19	36.160	13,39	4.603	1,70	28.220	10,45	46.200	17,11	9.627	3,57	22.951	8,50	36.564	13,54	21.138	7,83	47.798	17,70
Comunitat Valenciana ¹	101.139	8.074	7,98	12.900	12,75	2.144	2,12	10.367	10,25	15.805	15,63	3.025	2,99	9.335	9,23	12.581	12,44	6.228	6,16	20.680	20,45
Extremadura	44.925	4.139	9,21	5.999	13,35	1.334	2,97	3.845	8,56	5.689	12,66	1.624	3,61	3.116	6,94	5.644	12,56	3.207	7,14	10.328	22,99
Galicia ¹	80.812	9.018	11,16	13.482	16,68	2.795	3,46	9.936	12,30	13.405	16,59	2.744	3,40	7.439	9,21	9.573	11,85	2.650	3,28	9.770	12,09
Madrid ¹	170.266	14.540	8,54	21.375	12,55	5.907	3,47	16.423	9,65	20.586	12,09	6.038	3,55	16.029	9,41	19.325	11,35	7.721	4,53	42.322	24,86
Murcia ¹ (*)	42.420	5.805	13,68	7.532	17,76	4	0,01	5.983	14,10	8.104	19,10	2	0,00	4.850	11,43	6.017	14,18	0	0,00	4.123	9,72
Navarra ¹	16.866	1.103	6,54	1.256	7,45	719	4,26	1.327	7,87	2.318	13,74	1.034	6,13	1.495	8,86	2.531	15,01	1.425	8,45	3.658	21,69
País Vasco ¹	82.651	4.521	5,47	9.620	11,64	3.770	4,56	6.704	8,11	11.016	13,33	4.964	6,01	6.931	8,39	10.953	13,25	6.715	8,12	17.457	21,12
La Rioja	14.229	1.329	9,34	1.624	11,41	343	2,41	1.126	7,91	2.022	14,21	415	2,92	728	5,12	1.756	12,34	812	5,71	4.074	28,63
Ceuta y Melilla	3.738	258	6,90	402	10,75	184	4,92	310	8,29	413	11,05	246	6,58	216	5,78	383	10,25	203	5,43	1.123	30,04
TOTAL	1.505.028	126.647	8,41	206.789	13,74	33.539	2,23	157.752	10,48	241.174	16,02	43.019	2,86	142.083	9,44	205.302	13,64	66.596	4,42	282.127	18,75

¹ Órgano Gestor que no utiliza la aplicación informática de gestión del Sistema de Información del SAAD.

(*) Ver nota en la página "Gestión del Sistema para la Autonomía y Atención a la Dependencia".

1.7. PERSONAS BENEFICIARIAS Y PRESTACIONES

Situación a 30 de Septiembre de 2013

ÁMBITO TERRITORIAL	PERSONAS BENEFICIARIAS CON PRESTACIONES Nº	PRESTACIONES																RATIO DE PRESTACIONES POR PERSONA BENEFICIARIA Nº		
		Prevención Dependencia y Promoción A. Personal		Teleasistencia		Ayuda a Domicilio		Centros de Día/Noche		Atención Residencial		P.E Vinculada Servicio		P.E Cuidados Familiares		P.E Asist. Personal			TOTAL	
		Nº	%	Nº	%	Nº	%	Nº	%	Nº	%	Nº	%	Nº	%	Nº	%		Nº	%
Andalucía	171.013	0	0,00	58.837	25,17	44.512	19,04	11.887	5,08	19.098	8,17	2.911	1,25	96.516	41,29	14	0,01	233.775	100,00	1,37
Aragón	18.714	0	0,00	0	0,00	0	0,00	1.143	6,10	3.188	17,03	3.244	17,33	11.148	59,54	0	0,00	18.723	100,00	1,00
Asturias (Principado de)	15.410	11	0,06	830	4,78	2.212	12,74	1.757	10,12	2.712	15,62	1.706	9,83	8.127	46,82	3	0,02	17.358	100,00	1,13
Illes Balears	10.119	2	0,02	0	0,00	0	0,00	796	7,71	1.893	18,33	375	3,63	7.264	70,32	0	0,00	10.330	100,00	1,02
Canarias	11.339	43	0,38	0	0,00	0	0,00	2.605	22,90	2.647	23,27	177	1,56	5.902	51,89	0	0,00	11.374	100,00	1,00
Cantabria	14.796	0	0,00	876	5,41	1.079	6,67	1.324	8,18	4.044	24,99	0	0,00	8.857	54,74	0	0,00	16.180	100,00	1,09
Castilla y León	60.859	8.091	10,52	4.169	5,42	9.604	12,48	6.715	8,73	8.330	10,83	16.233	21,10	23.742	30,86	53	0,07	76.937	100,00	1,26
Castilla-La Mancha	36.385	2.151	4,28	6.143	12,22	6.626	13,18	1.767	3,51	8.869	17,64	2.284	4,54	22.426	44,61	7	0,01	50.273	100,00	1,38
Catalunya	135.831	2.983	1,67	16.681	9,34	17.969	10,06	8.100	4,53	20.901	11,70	13.444	7,53	98.546	55,16	16	0,01	178.640	100,00	1,32
Comunitat Valenciana	38.990	348	0,75	7.834	16,79	0	0,00	3.404	7,30	11.433	24,50	3.617	7,75	20.020	42,91	2	0,00	46.658	100,00	1,20
Extremadura	20.024	617	2,91	317	1,50	521	2,46	1.019	4,81	3.815	18,01	6.576	31,04	8.323	39,28	0	0,00	21.188	100,00	1,06
Galicia	38.740	418	0,99	1.046	2,48	9.655	22,89	5.530	13,11	7.655	18,15	5.401	12,80	12.430	29,47	46	0,11	42.181	100,00	1,09
Madrid (Comunidad de)	82.363	4.590	4,58	13.460	13,43	21.678	21,63	12.065	12,04	18.649	18,61	6.202	6,19	23.555	23,50	24	0,02	100.223	100,00	1,22
Murcia (Región de)(*)	23.848	1.053	3,54	4.360	14,66	0	0,00	2.191	7,37	2.036	6,85	989	3,33	19.112	64,26	0	0,00	29.741	100,00	1,25
Navarra (Comunidad Foral de)	8.119	63	0,66	855	8,91	458	4,77	277	2,89	1.724	17,96	885	9,22	5.336	55,59	1	0,01	9.599	100,00	1,18
País Vasco	40.898	109	0,23	1.450	3,04	3.876	8,13	5.353	11,23	10.043	21,07	1.491	3,13	24.258	50,90	1.082	2,27	47.662	100,00	1,17
La Rioja	6.885	627	6,01	1.374	13,18	2.029	19,46	782	7,50	1.290	12,38	496	4,76	3.826	36,70	0	0,00	10.424	100,00	1,51
Ceuta y Melilla	1.916	209	8,75	265	11,10	489	20,48	44	1,84	151	6,32	14	0,59	1.216	50,92	0	0,00	2.388	100,00	1,25
TOTAL	736.249	21.315	2,31	118.497	12,83	120.708	13,07	66.759	7,23	128.478	13,91	66.045	7,15	400.604	43,37	1.248	0,14	923.654	100,00	1,25

(1) El número de personas con prestación reconocida ha variado con respecto del mes anterior, como consecuencia de nuevas incorporaciones al Sistema y de las bajas que se han producido.

(*) Ver nota en la página "Gestión del Sistema para la Autonomía y Atención a la Dependencia".

1.8. PERFIL DE LA PERSONA BENEFICIARIA CON PRESTACIÓN: SEXO Y EDAD

Situación a 30 de Septiembre de 2013

SEXO	TRAMO DE EDAD																TOTAL			
	Sin especificar		menores de 3		3 a 18		19 a 30		31 a 45		46 a 54		55 a 64		65 a 79				80 y +	
	Nº	% ¹	Nº	% ¹	Nº	% ¹	Nº	% ¹	Nº	% ¹	Nº	% ¹	Nº	% ¹	Nº	% ¹	Nº	% ¹	Nº	% ¹
Mujer	495	0,10	556	0,11	13.309	2,73	12.049	2,47	24.000	4,92	17.777	3,65	22.203	4,55	91.766	18,82	305.470	62,64	487.625	100,00
Hombre	293	0,12	712	0,29	20.932	8,42	15.605	6,28	29.241	11,76	19.610	7,89	21.381	8,60	52.044	20,93	88.806	35,72	248.624	100,00
TOTAL	788	0,11	1.268	0,17	34.241	4,65	27.654	3,76	53.241	7,23	37.387	5,08	43.584	5,92	143.810	19,53	394.276	53,55	736.249	100,00

Personas beneficiarias por sexo

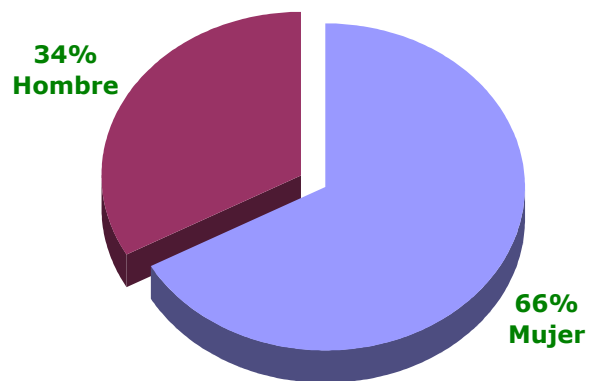

Personas beneficiarias por tramo de edad

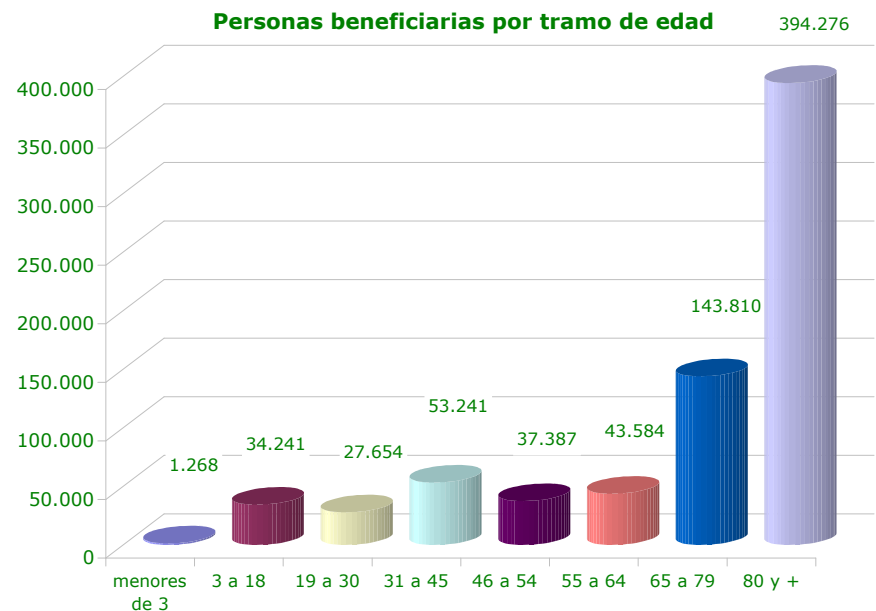

¹ Calculado sobre el total de cada sexo

1.9. PERSONAS BENEFICIARIAS CON PRESTACIONES EN RELACIÓN A LA POBLACIÓN DE LAS CCAA

Situación a 30 de Septiembre de 2013

ÁMBITO TERRITORIAL	Población CCAA (1)		Personas beneficiarias con prestaciones	
	Nº	%	Nº	% población CCAA
Andalucía	8.449.985	17,88	171.013	2,02
Aragón	1.349.467	2,86	18.714	1,39
Asturias (Principado de)	1.077.360	2,28	15.410	1,43
Balears (Illes)	1.119.439	2,37	10.119	0,90
Canarias	2.118.344	4,48	11.339	0,54
Cantabria	593.861	1,26	14.796	2,49
Castilla y León	2.546.078	5,39	60.859	2,39
Castilla-La Mancha	2.121.888	4,49	36.385	1,71
Catalunya	7.570.908	16,02	135.831	1,79
Comunitat Valenciana	5.129.266	10,85	38.990	0,76
Extremadura	1.108.130	2,34	20.024	1,81
Galicia	2.781.498	5,88	38.740	1,39
Madrid (Comunidad de)	6.498.560	13,75	82.363	1,27
Murcia (Región de)(*)	1.474.449	3,12	23.848	1,62
Navarra (Comunidad Foral de)	644.566	1,36	8.119	1,26
País Vasco	2.193.093	4,64	40.898	1,86
Rioja (La)	323.609	0,68	6.885	2,13
Ceuta y Melilla	164.820	0,35	1.916	1,16
TOTAL	47.265.321	100,00	736.249	1,56

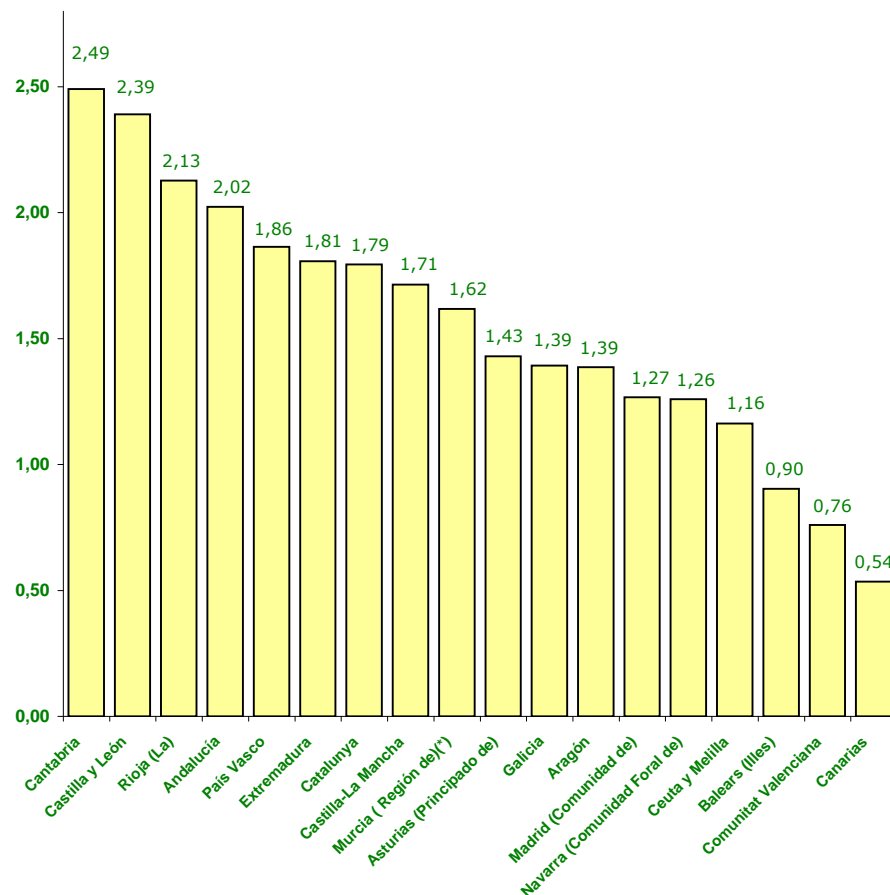

(1) Cifras INE de población referidas al 01/01/2012. Real Decreto 1697/2012, de 21 de diciembre.

(*) Ver nota en la página "Gestión del Sistema para la Autonomía y Atención a la Dependencia".

1.10 PERSONAS BENEFICIARIAS Y AGRUPACIÓN PRESTACIONES

Situación a 30 de Septiembre de 2013

ÁMBITO TERRITORIAL	TOTAL PRESTACIONES POR SERVICIO (1)		PRESTACIONES ECONOMICAS PARA CUIDADOS EN EL ENTORNO FAMILIAR		TOTAL	
	Nº	%	Nº	%	Nº	%
Andalucía	137.259	58,71%	96.516	41,29%	233.775	100,00%
Aragón	7.575	40,46%	11.148	59,54%	18.723	100,00%
Asturias (Principado de)	9.231	53,18%	8.127	46,82%	17.358	100,00%
Illes Balears	3.066	29,68%	7.264	70,32%	10.330	100,00%
Canarias	5.472	48,11%	5.902	51,89%	11.374	100,00%
Cantabria	7.323	45,26%	8.857	54,74%	16.180	100,00%
Castilla y León	53.195	69,14%	23.742	30,86%	76.937	100,00%
Castilla-La Mancha	27.847	55,39%	22.426	44,61%	50.273	100,00%
Catalunya	80.094	44,84%	98.546	55,16%	178.640	100,00%
Comunitat Valenciana	26.638	57,09%	20.020	42,91%	46.658	100,00%
Extremadura	12.865	60,72%	8.323	39,28%	21.188	100,00%
Galicia	29.751	70,53%	12.430	29,47%	42.181	100,00%
Madrid (Comunidad de)	76.668	76,50%	23.555	23,50%	100.223	100,00%
Murcia (Región de)(*)	10.629	35,74%	19.112	64,26%	29.741	100,00%
Navarra (Comunidad Foral de)	4.263	44,41%	5.336	55,59%	9.599	100,00%
País Vasco	23.404	49,10%	24.258	50,90%	47.662	100,00%
La Rioja	6.598	63,30%	3.826	36,70%	10.424	100,00%
Ceuta y Melilla	1.172	49,08%	1.216	50,92%	2.388	100,00%
TOTAL	523.050	56,63%	400.604	43,37%	923.654	100,00%

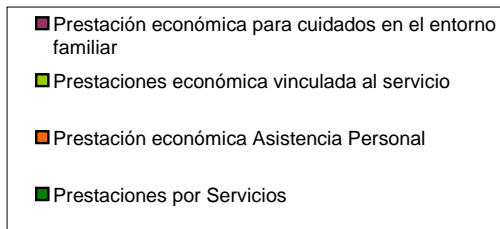
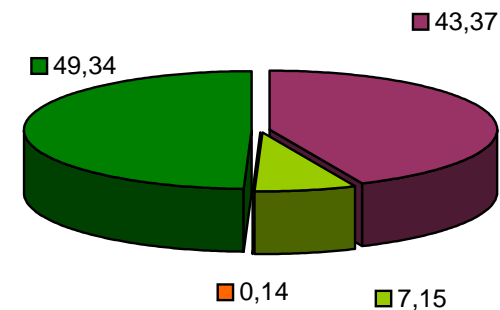

(1) Las prestaciones por servicio incluyen: Prevención dependencia y promoción autonomía personal, Teleasistencia, Ayuda a domicilio, Centros de día/noche, Atención residencial. Además, se incluyen las prestaciones mediante servicios a través la prestación económica vinculada al servicio, y la prestación económica de asistencia personal.

(*) Ver nota en la página "Gestión del Sistema para la Autonomía y Atención a la Dependencia".