

EVOLUCIÓN DE LOS PRINCIPALES INDICADORES DE LA GESTIÓN DEL SAAD

Informe mensual a 30 de abril de 2024

Contenido

1. NOTA METODOLÓGICA	2
NOTA METODOLÓGICA.....	3
2. RESUMEN DE LAS PRINCIPALES VARIABLES A NIVEL NACIONAL	6
RESUMEN DE LAS PRINCIPALES VARIABLES A NIVEL NACIONAL	7
3. RESUMEN DE LAS PRESTACIONES A NIVEL NACIONAL	9
4. RESUMEN DE LAS PRINCIPALES VARIABLES POR COMUNIDAD AUTÓNOMA.....	11
5. TIEMPOS MEDIOS DE RESOLUCIÓN	17
5.1.- TIEMPO MEDIO DE GESTIÓN DE RESOLUCIÓN EN DÍAS	18
5.2.- TIEMPO MEDIO DE GESTIÓN DESDE LA SOLICITUD HASTA LA RESOLUCIÓN DE GRADO, EN DÍAS, POR CCAA.....	19
5.3.- TIEMPO MEDIO DE LA GESTIÓN DESDE LA RESOLUCIÓN DE GRADO HASTA LA RESOLUCIÓN DE PRESTACIÓN, EN DÍAS, POR CCAA.....	20
5.4.- TIEMPO MEDIO DE GESTIÓN DESDE LA SOLICITUD HASTA LA RESOLUCIÓN DE PRESTACIÓN, EN DÍAS, POR CCAA.....	21
6. SITUACIÓN DE LA LISTA DE ESPERA A NIVEL NACIONAL.....	22
7. SITUACIÓN DE LA LISTA DE ESPERA POR COMUNIDAD AUTÓNOMA	24
7.1.- SOLICITUDES SIN RESOLUCIÓN DE GRADO CON MÁS DE 6 MESES DE ANTIGÜEDAD Y SIN MOTIVO DE EXCLUSIÓN.....	25
7.2.- BENEFICIARIOS SIN PRESTACIÓN CON MÁS DE 6 MESES DE ANTIGÜEDAD Y SIN MOTIVO DE EXCLUSIÓN.....	26
7.3.- BENEFICIARIOS CON PRESTACIÓN NO EFECTIVA CON MÁS DE 6 MESES DE ANTIGÜEDAD Y SIN MOTIVO DE EXCLUSIÓN.....	27
7.4.- LISTA DE ESPERA TOTAL:	28

1

1. Nota metodológica



Nota metodológica

Las variables objeto de estudio son las solicitudes, resoluciones de grado, resoluciones de grado con derecho a prestación y personas beneficiarias con prestación reconocida. Los datos proporcionados son en valores absolutos (número) y en porcentajes.

Las variables de clasificación son el grado de dependencia de las resoluciones de grado, el tipo de prestación y el ámbito geográfico.

- **Solicitudes**

Persona que solicita la valoración del grado de dependencia según lo establecido en la Ley 39/2006. Se contabilizan las solicitudes vigentes en la fecha de referencia, es decir, que no hayan sido dadas de baja (por fallecimiento, desistimiento, caducidad u otras causas) por las Comunidades Autónomas y Direcciones Territoriales de Ceuta y Melilla. Entre ellas, sí se contabilizan aquellas con resoluciones de grado “Sin grado” que no estén fallecidas.

- **Resoluciones de grado**

Es el número de personas que tienen una resolución de grado vigente en la fecha de referencia, cualquiera que sea el grado/nivel o grado reconocido (incluido el “Sin grado”), que no hayan sido dadas de baja (por fallecimiento, desistimiento, caducidad u otras causas) por las Comunidades Autónomas y Direcciones Territoriales de Ceuta y Melilla. Entre ellas, sí se contabilizan aquellas con resoluciones de grado “Sin grado” que no estén fallecidas.

- **Resoluciones de grado con derecho**

Son aquellas resoluciones de grado vigentes en la fecha de referencia, incluida en: Grado III, Grado III Nivel 2, Grado III Nivel 1, Grado II, Grado II Nivel 2, Grado II Nivel 1, Grado I, Grado I Nivel 2 o Grado I Nivel 1. Es decir, todas las resoluciones de grado vigentes excepto las “Sin grado”.

- **Solicitudes pendientes de resolución de grado**

Se trata de aquellas solicitudes vigentes menos el número de resoluciones de grado vigentes. Este concepto incluye:

- *Tiempo de espera*: Es el tiempo que lleva una persona solicitante pendiente de su primera resolución de grado, el cual se cuenta desde la fecha de solicitud. Se clasifican en más de 6 meses o menos de 6 meses esperando esa resolución de grado.
- *Motivo de exclusión no imputable a la administración*:
 - Con motivo de exclusión: Aquellas solicitudes que están pendientes de su primera resolución de grado por causas **no** imputables a la administración.



- Sin motivo de exclusión: Aquellas solicitudes que están pendientes de su primera resolución de grado por causas imputables a la administración.

- **Beneficiarios con prestación (efectiva o no)**

Es el número de personas que ya tienen una resolución de Programa Individual de Atención (PIA), sean o no efectivas las prestaciones contenidas en el PIA (con fecha de efectos vigente). Las causas de que las prestaciones aún no sean efectivas pueden ser ajenas a la Administración.

Cuando se habla de prestación efectiva es aquella resolución de prestación que no tiene fecha de efectos pues en el momento en que dicta la resolución aún no se conoce cuando va a ser efectiva dicha prestación.

La resolución de PIA recoge las modalidades de intervención más adecuadas a la persona en función de los recursos previstos en la resolución para su grado/nivel de dependencia.

- **Beneficiarios sin prestación**

Se calcula como el número de personas con resolución de grado con derecho a prestación menos el número de personas con resolución de PIA. Este concepto incluye:

- *Tiempo de espera*: Es el tiempo que lleva una persona con resolución de grado con derecho a prestación pendiente de su primera resolución de PIA, el cual se cuenta desde la fecha de solicitud. Se clasifican en más de 6 meses o menos de 6 meses esperando esa resolución de PIA.
- *Motivo de exclusión no imputable a la administración*:
 - Con motivo de exclusión: Aquellas personas con resolución de grado con derecho a prestación que están pendientes de su primera resolución de PIA por causas **no** imputables a la administración.
 - Sin motivo de exclusión: Aquellas personas con resolución de grado con derecho a prestación que están pendientes de su primera resolución de PIA por causas imputables a la administración.

- **Prestaciones**

Consideramos prestación cualquiera de los servicios incluidos en el catálogo de la Ley de dependencia, asociado a un beneficiario con derecho a prestación, que está vigente en la fecha de referencia y que sea efectiva, es decir, que tenga “fecha de efectos” vigente. El catálogo de prestaciones incluye:

- *Servicio de Prevención de dependencia y Promoción de Autonomía Personal*:



- *Servicio de Teleasistencia:*
- *Servicio de Ayuda a Domicilio:*
- *Servicio de Centro de Día o de Noche:*
- *Servicio de Atención Residencial:*
- *Prestación económica Vinculada al servicio:* La prestación económica vinculada al servicio tiene los siguientes subtipos:
 - Prestación económica vinculada al servicio de Prevención de dependencia y Promoción de Autonomía Personal
 - Prestación económica vinculada al servicio de teleasistencia
 - Prestación económica vinculada al servicio de ayuda a domicilio
 - Prestación económica vinculada al servicio de centro de día o de noche
 - Prestación económica vinculada al servicio de atención residencial
 - Prestación Económica de Cuidados en el entorno familiar:
 - Prestación Económica de Asistencia Personal.
- **Tiempos medios de gestión**
 - Tiempo medio de gestión desde la solicitud hasta la resolución de prestación: tiempo medio que transcurre desde la solicitud hasta la resolución de prestación. Para calcularlo sólo se tiene en cuenta la primera resolución de prestación de cada persona solicitante.
 - Tiempo medio de gestión desde la solicitud hasta la resolución de grado: tiempo medio que transcurre desde la solicitud hasta la resolución de grado. Para calcularlo sólo se tiene en cuenta la primera resolución de grado de cada persona solicitante.
 - Tiempo medio de gestión desde la resolución de grado hasta la resolución de prestación: tiempo medio que transcurre desde la resolución de grado hasta la resolución de prestación. Para calcularlo sólo se tiene en cuenta la primera resolución de prestación de cada persona solicitante.



2

2. Resumen de las principales variables a nivel nacional



Resumen de las principales variables a nivel nacional

	Número								30 de abril de 2024					
	31/12/2019	31/12/2020	31/12/2021	31/12/2022	31/12/2023	31/03/2024	30/04/2024	Tv mensual.		Tv anual. 30/04/24 respecto a 31/03/23		Tasa var. 30/04/24 respecto a 31/12/19		
								%	Num	%	Num	%	Num	
Solicitudes	1.894.744	1.850.950	1.892.604	1.982.018	2.061.372	2.083.069	2.091.178		0,4%	8.109	4,0%	81.277	10,4%	196.434
Resoluciones de grado	1.735.551	1.709.394	1.768.008	1.850.208	1.944.185	1.954.635	1.960.461		0,3%	5.826	4,6%	86.461	13,0%	224.910
Sin grado	350.514	352.921	352.430	359.348	377.078	379.692	380.706		0,3%	1.014	5,5%	19.760	8,6%	30.192
Resoluciones de grado con derecho	1.385.037	1.356.473	1.415.578	1.490.860	1.567.107	1.574.943	1.579.755		0,3%	4.812	4,4%	66.701	14,1%	194.718
Grado I	467.298	473.559	487.549	515.590	543.298	553.711	556.088		0,4%	2.377	5,9%	31.207	19,0%	88.790
Grado II	515.590	506.355	529.632	560.619	592.130	593.931	595.542		0,3%	1.611	4,6%	26.177	15,5%	79.952
Grado III	402.149	376.559	398.397	414.651	431.679	427.301	428.125		0,2%	824	2,2%	9.317	6,5%	25.976
Solicitudes pendientes de resolución de grado	159.193	141.556	124.596	131.810	117.187	128.434	130.717		1,8%	2.283	-3,8%	-5.184	-17,9%	-28.476
Menos de 6 meses *	-	54.447	66.095	68.423	54.677	61.804	63.681		3,0%	1.877	-15,2%	-11.380	-	-
Más de 6 meses con motivo de exclusión *	-	7	2	148	145	132	128		-3,0%	-4	-4,5%	-6	-	-
Más de 6 meses sin motivo de exclusión * ⁽¹⁾	-	87.102	58.499	63.239	62.365	66.498	66.908		0,6%	410	10,2%	6.202	-	-
Beneficiarios con resolución de PIA	1.115.183	1.124.230	1.222.142	1.313.437	1.411.866	1.424.322	1.435.172		0,8%	10.850	7,9%	104.874	28,7%	319.989
Grado I	310.719	337.667	378.893	419.029	459.833	472.725	477.587		1,0%	4.862	12,1%	51.536	53,7%	166.868
Grado II	442.658	443.395	474.372	508.082	544.804	547.928	551.770		0,7%	3.842	7,3%	37.471	24,6%	109.112
Grado III	361.806	343.168	368.877	386.326	407.229	403.669	405.815		0,5%	2.146	4,1%	15.867	12,2%	44.009
Beneficiarios con prestación efectiva *	-	1.084.209	1.177.484	1.290.608	1.387.863	1.399.941	1.410.084		0,7%	10.143	7,9%	103.324	-	-
Beneficiarios con prestación no efectiva *	-	40.021	44.658	22.829	24.003	24.381	25.088		2,9%	707	6,6%	1.550	-	-
Menos de 6 meses	-	20.144	21.990	9.025	9.949	9.468	9.864		4,2%	396	3,4%	323	-	-
Más de 6 meses con motivo de exclusión	-	40	7.299	4.646	5.123	5.607	5.749		2,5%	142	26,1%	1.189	-	-
Más de 6 meses sin motivo de exclusión ⁽²⁾	-	19.837	15.369	9.158	8.931	9.306	9.475		1,8%	169	0,4%	38	-	-
Beneficiarios sin prestación	269.854	232.243	193.436	177.423	155.241	150.621	144.583		-4,0%	-6.038	-20,9%	-38.173	-46,4%	-125.271
Menos de 6 meses *	-	15.469	20.098	19.810	18.153	21.818	21.391		-2,0%	-427	-9,3%	-2.193	-	-
Más de 6 meses con motivo de exclusión *	-	12.268	4.848	5.317	3.628	3.243	3.814		17,6%	571	-21,5%	-1.044	-	-
Más de 6 meses sin motivo de exclusión * ⁽³⁾	-	204.506	168.490	152.296	133.459	125.560	119.378		-4,9%	-6.182	-22,6%	-34.936	-	-
Lista de espera total ⁽¹⁾⁺⁽²⁾⁺⁽³⁾	-	311.445	242.358	224.693	204.755	201.364	195.761		-2,8%	-5.603	-12,8%	-28.696	-	-

* No hay dato el 31/12/2019 porque en ese momento no se distinguía entre prestación efectiva y no efectiva.



Evolución SAAD 2020-2024

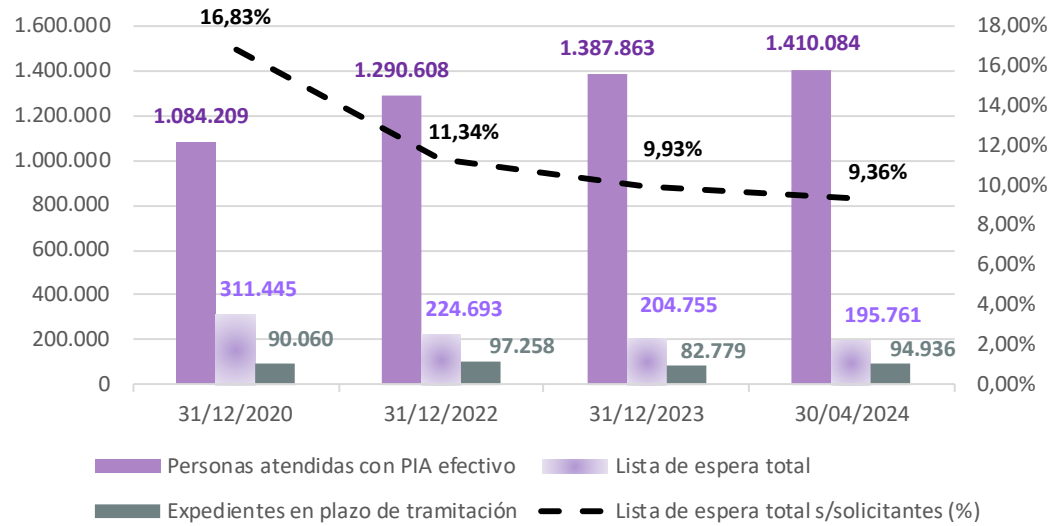

Gestión de la dependencia: principales indicadores

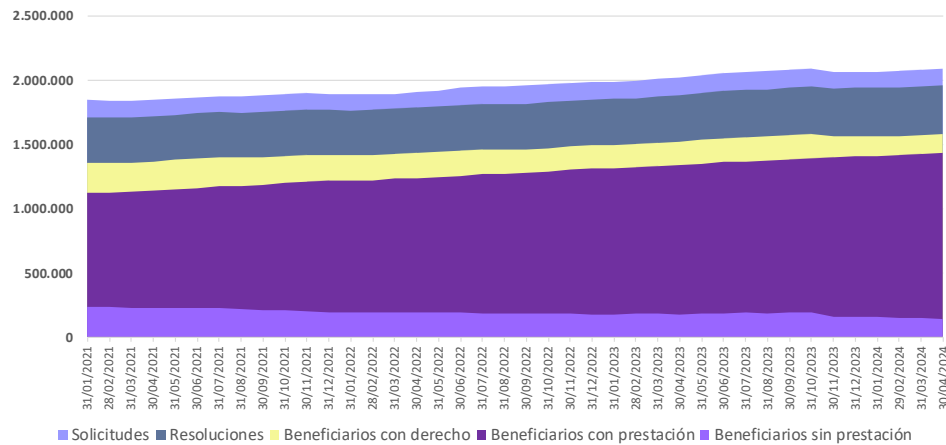

Principales indicadores (Tasa de variación anual %)

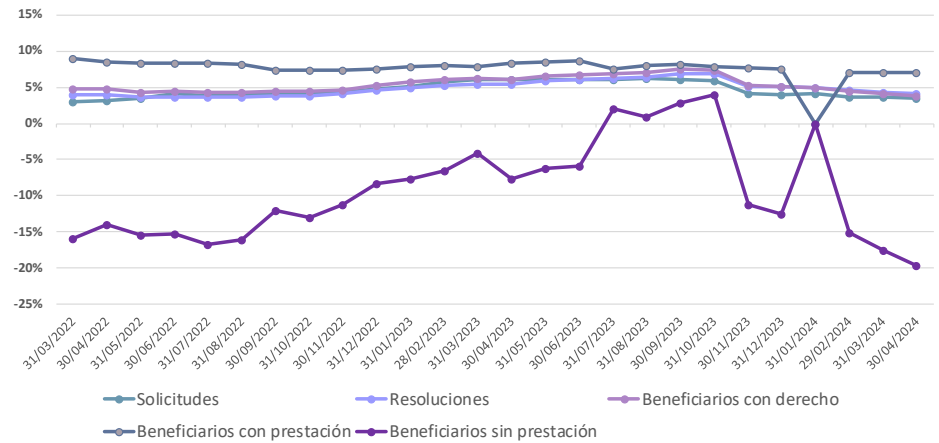

3

3. Resumen de las prestaciones a nivel nacional



	Número							30 de abril de 2024					
	31/12/2019	31/12/2020	31/12/2021	31/12/2022	31/12/2023	31/03/2024	30/04/2024	Tv mensual.		Tv anual. 30/04/24 respecto a 31/03/23		Tasa var. 30/04/24 respecto a 31/12/19	
								%	Num	%	Num	%	Num
Prestaciones	1.411.021	1.427.207	1.569.205	1.727.429	1.906.051	1.951.925	1.971.476	14,1%	19.551	11,4%	202.090	39,7%	560.455
Preven. Dep. y Promo. A. Personal	60.438	61.411	62.214	65.642	69.697	70.123	71.023	1,3%	900	7,1%	4.726	17,5%	10.585
Teleasistencia	246.617	254.644	292.469	351.993	427.677	461.608	470.469	1,9%	8.861	26,0%	97.158	90,8%	223.852
Ayuda a Domicilio	250.318	253.202	291.129	322.595	343.152	343.645	343.953	0,1%	308	5,6%	18.215	37,4%	93.635
Centros Día/Noche	96.748	88.465	91.795	97.929	104.917	105.410	105.913	0,5%	503	6,8%	6.722	9,5%	9.165
Atención Residencial	170.785	156.437	169.990	175.956	181.817	180.634	181.496	0,5%	862	1,9%	3.338	6,3%	10.711
PE Vinculada al Servicio	151.340	154.547	170.517	187.214	210.403	211.220	213.032	0,9%	1.812	11,5%	21.998	40,8%	61.692
PEV al Serv. P.A.P.D	9.202	11.820	15.678	19.892	22.322	22.511	22.751	1,1%	240	13,0%	2.620	147,2%	13.549
PEV al Servicio de Teleasistencia	236	293	388	233	197	218	224	2,8%	6	16,7%	32	-5,1%	-12
PEV al Servicio de Ayuda a domicilio	37.073	46.805	56.289	61.732	67.194	67.855	68.414	0,8%	559	8,3%	5.258	84,5%	31.341
PEV al Servicio de Centros Día/Noche	24.365	24.374	23.330	22.270	27.295	28.095	28.362	1,0%	267	22,6%	5.224	16,4%	3.997
PEV al Serv. de Atención residencial	80.417	71.239	74.832	83.087	93.395	92.541	93.281	0,8%	740	10,5%	8.864	16,0%	12.864
PEV a Servicio no identificado	47	16	0	0	0	0	0	-	0	-	0	-100,0%	-47
PE Cuidados Familiares	426.938	450.517	482.545	517.053	558.234	569.015	575.257	1,1%	6.242	9,3%	49.006	34,7%	148.319
PE Asistencia Personal	7.837	7.984	8.546	9.047	10.154	10.270	10.333	0,6%	63	9,9%	927	31,8%	2.496
Nº de prestaciones por beneficiario	1,27	1,27	1,28	1,32	1,35	1,37	1,37	0,2%	0,00	3,3%	0,04	8,6%	0

Prestaciones por grupos

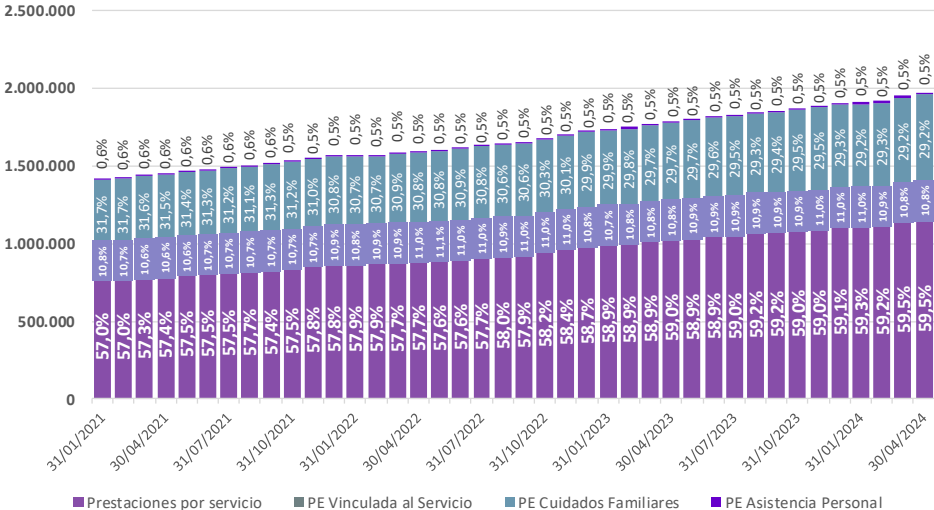

Prestaciones por grupos (Tasa de variación anual %)

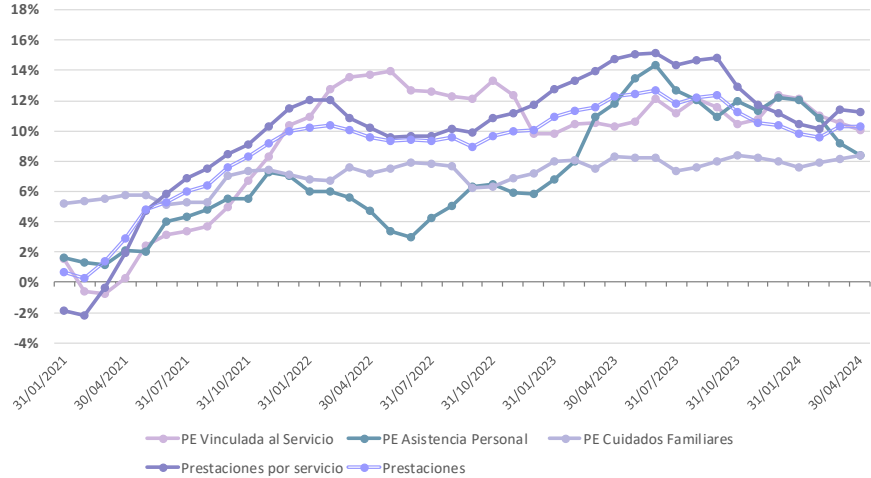

4

4. Resumen de las principales variables por Comunidad Autónoma



CCAA	SOLICITUDES											
	Número						Tv mensual		Tv anual. 30/04/24 respecto a 31/03/23		Tasa var. 30/04/24 respecto a 31/12/19	
	31/12/2019	31/12/2020	31/12/2021	31/12/2022	31/12/2023	30/04/2024	%	Num	%	Num	%	Num
Andalucía	410.355	396.745	402.114	422.621	420.976	413.406	-0,8%	-3.317	-2,8%	-12.126	0,7%	3.051
Aragón	51.252	47.953	48.669	51.170	54.128	55.580	1,4%	779	7,9%	4.061	8,4%	4.328
Asturias, Principado de	40.697	39.355	41.002	43.882	46.871	47.521	0,9%	423	6,3%	2.821	16,8%	6.824
Balears, Illes	32.479	32.836	35.355	39.461	43.584	44.482	0,8%	351	9,1%	3.707	37,0%	12.003
Canarias	53.168	54.714	58.012	57.712	63.120	66.429	2,6%	1.701	15,5%	8.924	24,9%	13.261
Cantabria	25.483	25.356	23.258	23.164	23.876	23.979	0,3%	75	2,4%	552	-5,9%	-1.504
Castilla y León	146.192	140.933	142.154	146.929	156.550	159.389	0,4%	596	7,0%	10.465	9,0%	13.197
Castilla - La Mancha	89.837	84.968	87.354	89.947	94.676	97.526	0,9%	852	5,3%	4.894	8,6%	7.689
Cataluña	334.206	321.411	337.967	354.754	352.939	363.527	0,7%	2.579	0,5%	1.652	8,8%	29.321
Comunitat Valenciana	144.556	155.768	166.723	185.933	205.653	206.158	0,4%	817	9,0%	16.968	42,6%	61.602
Extremadura	56.883	52.977	54.286	56.834	58.876	59.007	0,3%	149	3,8%	2.145	3,7%	2.124
Galicia	80.673	77.385	77.804	79.633	83.919	83.666	0,3%	286	3,9%	3.159	3,7%	2.993
Madrid, Comunidad de	228.990	223.671	216.089	224.953	237.216	249.077	0,8%	2.004	8,7%	19.991	8,8%	20.087
Murcia, Región de	53.719	52.094	54.205	55.440	62.760	64.774	0,8%	520	13,4%	7.668	20,6%	11.055
Navarra, Comunidad Foral de	20.052	19.700	20.426	21.291	22.108	21.879	-0,3%	-67	2,4%	510	9,1%	1.827
País Vasco	106.366	105.906	107.110	108.983	114.252	114.752	0,2%	197	4,8%	5.272	7,9%	8.386
Rioja, La	15.375	14.687	15.454	14.358	14.631	14.621	0,9%	132	1,5%	216	-4,9%	-754
Ceuta	1.893	1.916	1.999	2.183	2.277	2.334	0,6%	15	6,7%	146	23,3%	441
Melilla	2.568	2.575	2.623	2.770	2.960	3.071	0,6%	17	8,9%	252	19,6%	503
TOTAL	1.894.744	1.850.950	1.892.604	1.982.018	2.061.372	2.091.178	0,4%	8.109	4,0%	81.277	10,4%	196.434

SOLICITUDES a 30 de abril de 2024. Tasa Var. (%)

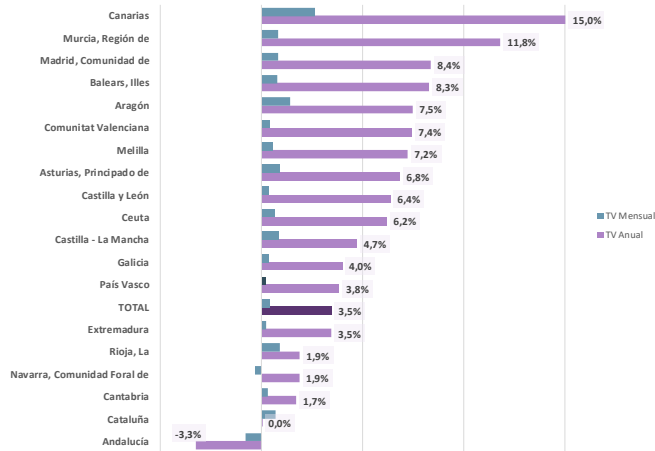

SOLICITUDES a 30 de abril de 2024. Tasa Var. (número)

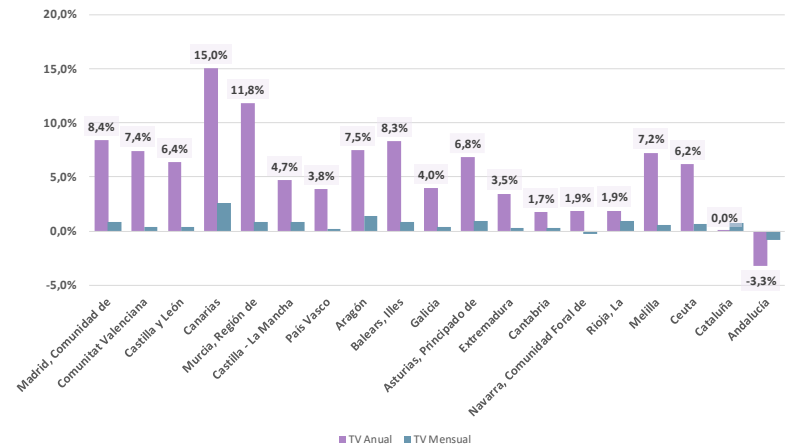

CCAA	RESOLUCIONES DE GRADO											
	Número						Tv mensual		Tv anual. 30/04/24 respecto a 31/03/23		Tasa var. 30/04/24 respecto a 31/12/19	
	31/12/2019	31/12/2020	31/12/2021	31/12/2022	31/12/2023	30/04/2024	%	Num	%	Num	%	Num
Andalucía	361.314	351.802	362.202	375.118	392.545	380.959	-0,7%	-2.604	-3,0%	-11.586	5,4%	19.645
Aragón	47.743	44.726	45.995	46.968	48.583	48.743	0,5%	233	2,9%	1.371	2,9%	1.000
Asturias, Principado de	35.198	35.711	38.230	40.199	41.209	40.802	0,5%	188	1,3%	504	15,9%	5.604
Balears, Illes	30.928	31.586	33.061	36.020	40.725	41.928	1,4%	559	13,0%	4.833	35,6%	11.000
Canarias	37.916	38.655	42.298	47.498	52.927	54.153	0,7%	382	11,3%	5.506	42,8%	16.237
Cantabria	24.993	24.832	22.687	22.423	23.077	23.068	0,0%	-6	1,8%	409	-7,7%	-1.925
Castilla y León	134.693	132.386	133.847	139.217	150.140	151.668	0,4%	669	7,5%	10.628	12,6%	16.975
Castilla - La Mancha	85.461	81.399	83.372	86.743	91.940	93.270	0,5%	445	5,7%	5.022	9,1%	7.809
Cataluña	307.817	300.021	315.907	330.438	327.571	333.820	0,5%	1.546	-0,3%	-971	8,4%	26.003
Comunitat Valenciana	121.696	136.159	151.649	169.110	189.030	192.584	0,7%	1.346	10,9%	18.960	58,3%	70.888
Extremadura	49.654	49.281	50.941	53.876	56.464	56.445	-0,3%	-150	4,7%	2.517	13,7%	6.791
Galicia	80.292	77.049	77.553	79.015	83.386	83.144	0,3%	274	4,1%	3.283	3,6%	2.852
Madrid, Comunidad de	227.239	216.497	215.854	224.758	237.020	248.586	0,8%	1.980	8,6%	19.605	9,4%	21.347
Murcia, Región de	46.430	45.294	47.556	50.117	54.056	55.143	1,2%	663	7,7%	3.961	18,8%	8.713
Navarra, Comunidad Foral de	18.635	19.594	20.339	21.233	22.030	21.795	-0,3%	-68	2,3%	490	17,0%	3.160
País Vasco	105.837	105.419	106.624	108.415	113.823	114.559	0,2%	216	5,1%	5.605	8,2%	8.722
Rioja, La	15.370	14.678	15.446	14.352	14.615	14.609	0,9%	133	1,8%	252	-5,0%	-761
Ceuta	1.864	1.873	1.963	2.135	2.223	2.288	0,7%	17	7,7%	163	22,7%	424
Melilla	2.471	2.432	2.484	2.573	2.821	2.897	0,1%	3	8,4%	225	17,2%	426
TOTAL	1.735.551	1.709.394	1.768.008	1.850.208	1.944.185	1.960.461	0,3%	5.826	4,6%	86.461	13,0%	224.910

RESOLUCIONES DE GRADO a 30 de abril de 2024. Tasa Var. (%)

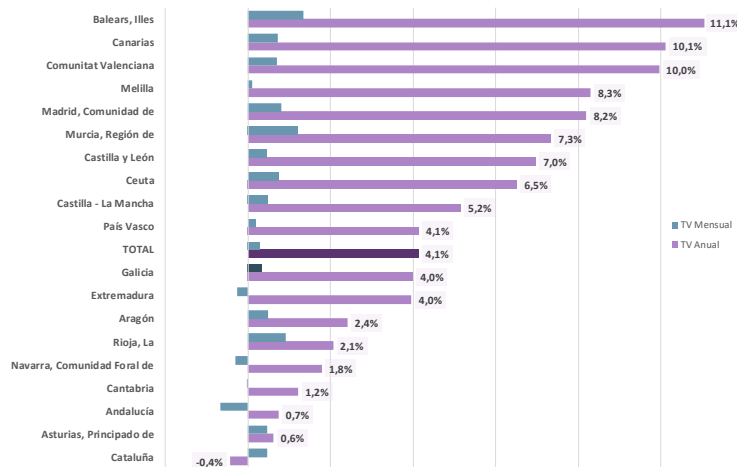

RESOLUCIONES DE GRADO a 30 de abril de 2024. Tasa Var. (número)

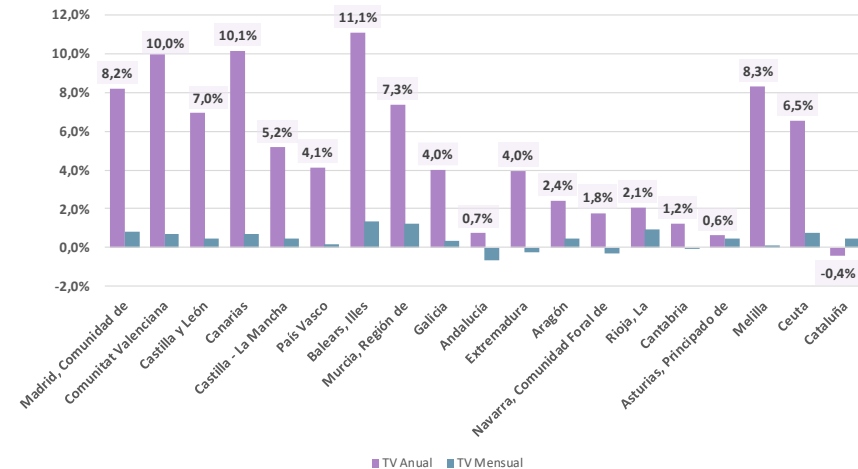

CCAA	BENEFICIARIOS CON DERECHO A PRESTACIÓN											
	Número						Tv mensual		Tv anual. 30/04/24 respecto a 31/03/23		Tasa var. 30/04/24 respecto a 31/12/19	
	31/12/2019	31/12/2020	31/12/2021	31/12/2022	31/12/2023	30/04/2024	%	Num	%	Num	%	Num
Andalucía	294.246	285.089	295.552	307.238	322.158	311.473	-0,8%	-2.361	0,8%	2.401	5,9%	17.227
Aragón	39.188	36.344	37.924	39.112	40.520	40.807	0,6%	247	3,0%	1.205	4,1%	1.619
Asturias, Principado de	26.877	27.263	29.763	31.755	32.560	32.225	0,5%	158	1,2%	379	19,9%	5.348
Balears, Illes	24.991	25.528	26.990	29.491	33.350	34.211	1,4%	464	12,6%	3.816	36,9%	9.220
Canarias	32.430	33.152	36.737	41.768	46.523	47.591	0,9%	404	11,2%	4.801	46,7%	15.161
Cantabria	21.169	21.022	18.734	18.426	18.749	18.656	-0,1%	-12	0,1%	16	-11,9%	-2.513
Castilla y León	106.369	105.708	108.898	114.380	122.746	124.380	0,3%	346	6,9%	7.994	16,9%	18.011
Castilla - La Mancha	68.077	64.772	66.829	69.929	74.835	76.383	0,7%	507	6,7%	4.776	12,2%	8.306
Cataluña	239.983	230.320	245.417	257.644	250.190	254.857	0,5%	1.146	-2,5%	-6.512	6,2%	14.874
Comunitat Valenciana	103.107	115.485	129.091	144.410	161.791	165.013	0,7%	1.185	11,2%	16.576	60,0%	61.906
Extremadura	35.443	34.750	36.342	38.917	41.046	40.932	-0,4%	-163	5,0%	1.950	15,5%	5.489
Galicia	70.092	67.467	69.079	71.374	75.584	75.858	0,5%	380	4,7%	3.413	8,2%	5.766
Madrid, Comunidad de	171.922	161.936	163.249	173.065	185.857	194.735	0,8%	1.632	10,1%	17.850	13,3%	22.813
Murcia, Región de	41.312	40.012	42.082	44.287	47.580	48.343	1,2%	567	7,0%	3.157	17,0%	7.031
Navarra, Comunidad Foral de	14.637	14.462	15.183	16.013	16.801	16.898	0,0%	-2	5,1%	814	15,4%	2.261
País Vasco	80.742	79.315	78.831	79.067	82.443	82.968	0,2%	203	4,7%	3.729	2,8%	2.226
Rioja, La	11.398	10.806	11.690	10.545	10.646	10.579	1,0%	104	0,2%	25	-7,2%	-819
Ceuta	1.282	1.282	1.369	1.506	1.561	1.612	0,5%	8	7,4%	111	25,7%	330
Melilla	1.772	1.760	1.818	1.933	2.167	2.234	0,0%	-1	9,8%	200	26,1%	462
TOTAL	1.385.037	1.356.473	1.415.578	1.490.860	1.567.107	1.579.755	0,3%	4.812	4,4%	66.701	14,1%	194.718

BENEFICIARIOS CON DERECHO A PRESTACIÓN a 30 de abril de 2024. Tasa Var. (%)

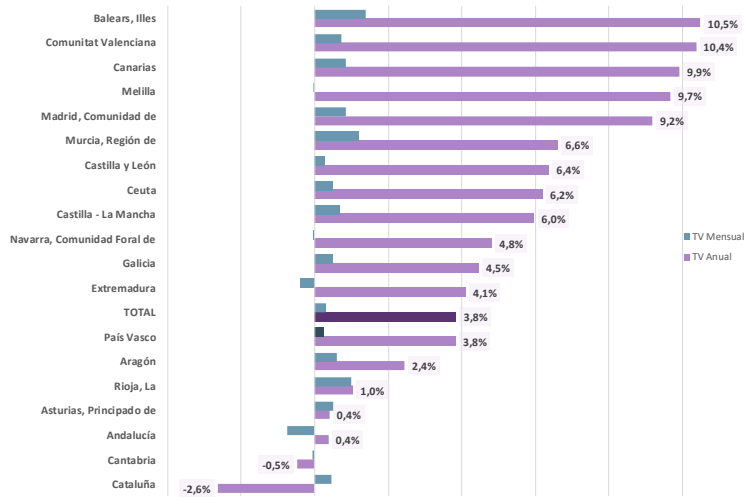

BENEFICIARIOS CON DERECHO A PRESTACIÓN a 30 de abril de 2024. Tasa Var. (número)

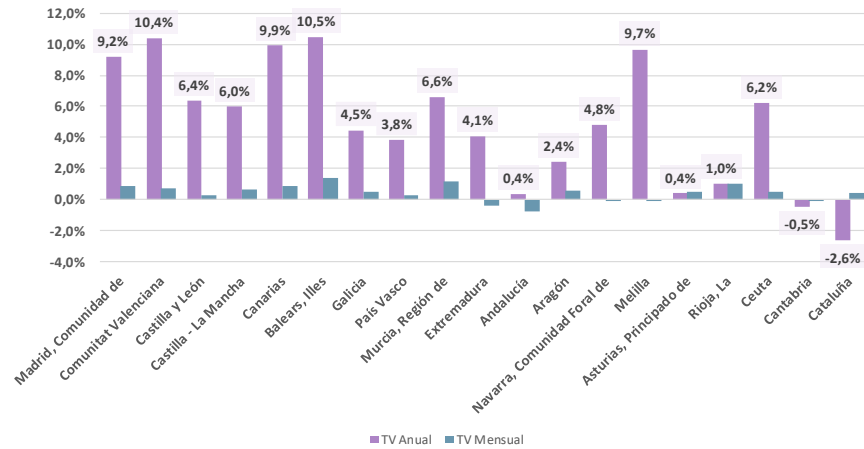

CCAA	RESOLUCIONES DE GRADO											
	Número						Tv mensual		Tv anual. 30/04/24 respecto a 31/03/23		Tasa var. 30/04/24 respecto a 31/12/19	
	31/12/2019	31/12/2020	31/12/2021	31/12/2022	31/12/2023	30/04/2024	%	Num	%	Num	%	Num
Andalucía	361.314	351.802	362.202	375.118	392.545	380.959	-0,7%	-2.604	-3,0%	-11.586	5,4%	19.645
Aragón	47.743	44.726	45.995	46.968	48.583	48.743	0,5%	233	2,9%	1.371	2,9%	1.000
Asturias, Principado de	35.198	35.711	38.230	40.199	41.209	40.802	0,5%	188	1,3%	504	15,9%	5.604
Balears, Illes	30.928	31.586	33.061	36.020	40.725	41.928	1,4%	559	13,0%	4.833	35,6%	11.000
Canarias	37.916	38.655	42.298	47.498	52.927	54.153	0,7%	382	11,3%	5.506	42,8%	16.237
Cantabria	24.993	24.832	22.687	22.423	23.077	23.068	0,0%	-6	1,8%	409	-7,7%	-1.925
Castilla y León	134.693	132.386	133.847	139.217	150.140	151.668	0,4%	669	7,5%	10.628	12,6%	16.975
Castilla - La Mancha	85.461	81.399	83.372	86.743	91.940	93.270	0,5%	445	5,7%	5.022	9,1%	7.809
Cataluña	307.817	300.021	315.907	330.438	327.571	333.820	0,5%	1.546	-0,3%	-971	8,4%	26.003
Comunitat Valenciana	121.696	136.159	151.649	169.110	189.030	192.584	0,7%	1.346	10,9%	18.960	58,3%	70.888
Extremadura	49.654	49.281	50.941	53.876	56.464	56.445	-0,3%	-150	4,7%	2.517	13,7%	6.791
Galicia	80.292	77.049	77.553	79.015	83.386	83.144	0,3%	274	4,1%	3.283	3,6%	2.852
Madrid, Comunidad de	227.239	216.497	215.854	224.758	237.020	248.586	0,8%	1.980	8,6%	19.605	9,4%	21.347
Murcia, Región de	46.430	45.294	47.556	50.117	54.056	55.143	1,2%	663	7,7%	3.961	18,8%	8.713
Navarra, Comunidad Foral de	18.635	19.594	20.339	21.233	22.030	21.795	-0,3%	-68	2,3%	490	17,0%	3.160
País Vasco	105.837	105.419	106.624	108.415	113.823	114.559	0,2%	216	5,1%	5.605	8,2%	8.722
Rioja, La	15.370	14.678	15.446	14.352	14.615	14.609	0,9%	133	1,8%	252	-5,0%	-761
Ceuta	1.864	1.873	1.963	2.135	2.223	2.288	0,7%	17	7,7%	163	22,7%	424
Melilla	2.471	2.432	2.484	2.573	2.821	2.897	0,1%	3	8,4%	225	17,2%	426
TOTAL	1.735.551	1.709.394	1.768.008	1.850.208	1.944.185	1.960.461	0,3%	5.826	4,6%	86.461	13,0%	224.910

BENEFICIARIOS CON RESOLUCIÓN DE PRESTACIÓN a 30 de abril de 2024. Tasa Var. (%)

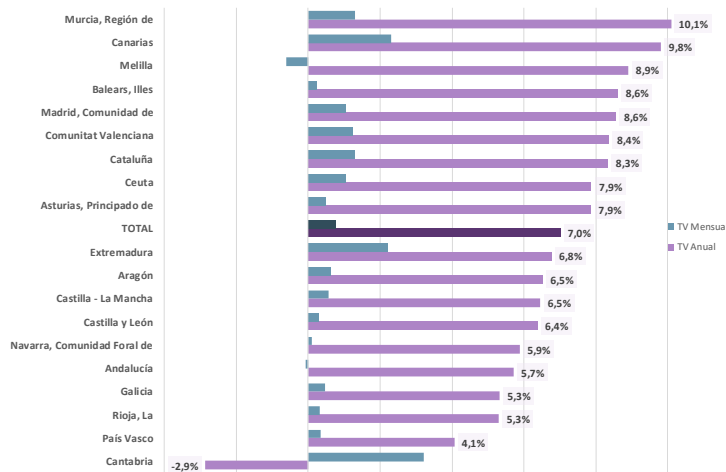

BENEFICIARIOS CON RESOLUCIÓN DE PRESTACIÓN a 30 de abril de 2024. Tasa Var. (número)

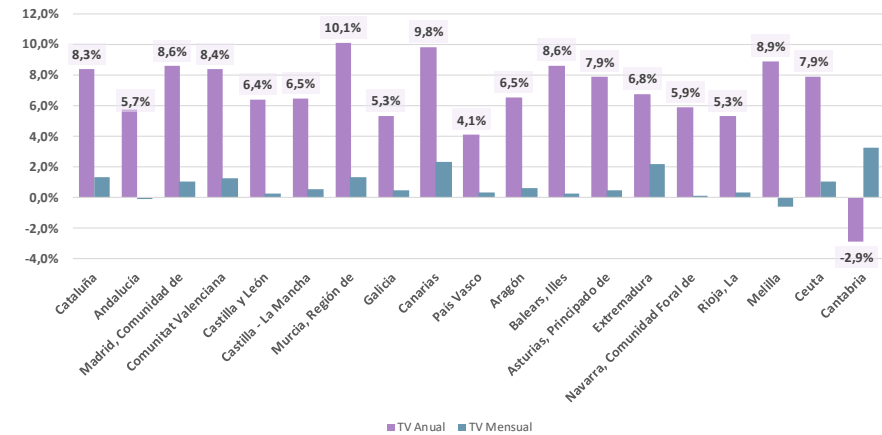

CCAA	BENEFICIARIOS CON PRESTACIÓN EFECTIVA										
	Número					Tv mensual		Tv anual. 31/01/24 respecto a 31/01/23		Tasa var. 31/01/24 respecto a 31/12/20	
	31/12/2020	31/12/2021	31/12/2022	31/12/2023	30/04/2024	%	Num	%	Num	%	Num
Andalucía	211.425	236.428	270.075	285.983	286.229	-0,1%	-244	6,0%	16.063	35,4%	74.804
Aragón	31.533	34.275	37.001	39.675	40.086	0,7%	279	5,7%	1.757	27,1%	8.553
Asturias, Principado de	23.501	26.792	28.149	30.328	30.645	0,6%	184	6,1%	1.458	30,4%	7.144
Balears, Illes	23.073	24.476	26.198	29.233	29.317	0,2%	70	9,5%	2.465	27,1%	6.244
Canarias	22.289	22.583	27.530	34.358	33.999	0,2%	65	-7,2%	-2.270	52,5%	11.710
Cantabria	17.123	17.369	17.553	17.165	17.395	3,2%	541	-2,4%	-653	1,6%	272
Castilla y León	94.522	98.877	108.556	113.213	113.658	0,2%	229	-2,2%	-3.014	20,2%	19.136
Castilla - La Mancha	56.636	61.545	64.851	70.335	70.678	0,9%	596	4,6%	2.760	24,8%	14.042
Cataluña	156.934	166.875	187.874	201.720	208.349	1,3%	2.668	8,9%	10.331	32,8%	51.415
Comunitat Valenciana	99.509	114.188	131.407	144.482	150.929	1,3%	1.900	8,6%	5.520	51,7%	51.420
Extremadura	29.049	31.060	32.620	34.974	35.113	2,1%	738	7,1%	2.197	20,9%	6.064
Galicia	60.435	62.865	65.547	72.047	72.734	0,5%	332	3,6%	1.857	20,4%	12.299
Madrid, Comunidad de	133.442	152.686	163.762	177.795	181.408	1,1%	1.892	10,2%	13.138	35,9%	47.966
Murcia, Región de	35.045	36.675	37.473	40.232	42.121	1,5%	607	10,5%	2.128	20,2%	7.076
Navarra, Comunidad Foral de	13.661	14.164	15.245	16.142	16.304	0,1%	16	6,2%	796	19,3%	2.643
País Vasco	65.757	65.741	65.206	67.674	68.480	0,3%	232	4,9%	2.406	4,1%	2.723
Rioja, La	7.638	8.003	8.548	9.180	9.221	0,3%	30	6,4%	514	20,7%	1.583
Ceuta	1.255	1.324	1.429	1.509	1.560	1,0%	16	8,5%	71	24,3%	305
Melilla	1.382	1.558	1.584	1.818	1.858	-0,4%	-8	4,6%	41	34,4%	476
TOTAL	1.084.209	1.177.484	1.290.608	1.387.863	1.410.084	0,7%	10.143	6,0%	57.565	30,1%	325.875

BENEFICIARIOS CON PRESTACIÓN EFECTIVA a 30 de abril de 2024. Tasa Var. (%)

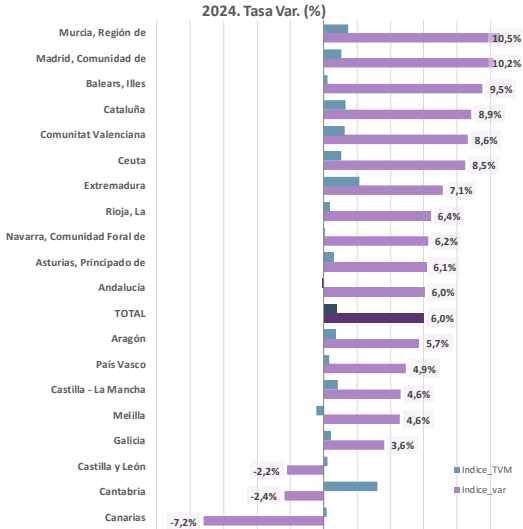

BENEFICIARIOS CON PRESTACIÓN EFECTIVA a 30 de abril de 2024. Tasa Var. (número)

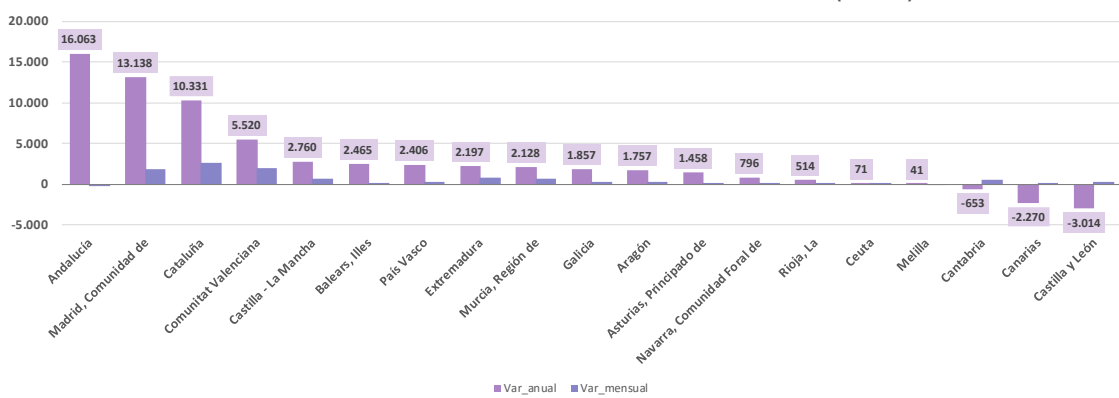

5

5. Tiempos medios de resolución



5.1.- Tiempo medio de gestión de resolución en días

Para el cálculo del tiempo medio desde la Solicitud hasta la Resolución de Grado sólo se tienen en cuenta la primera Resolución de Grado de cada persona solicitante.

Para el cálculo del tiempo medio desde la Solicitud hasta la Resolución de Prestación y desde la Resolución de Grado hasta la Resolución de Prestación sólo se tiene en cuenta la primera Resolución de Prestación de cada persona solicitante.

Tiempo medio de gestión en días	30 de abril de 2024						Tv mensual.		Tv anual. 30/04/24 respecto a 31/03/23		Tv . 30/04/24 respecto a 31/01/20		
	31/01/2020	31/12/2020	31/12/2021	31/12/2022	31/12/2023	31/03/2024	30/04/2024	%	Días	%	Días	%	Días
	Tiempo desde la solicitud hasta la resolución de prestación	403	457	421	344	324	328	327	-0,2%	↓ 1	-2,7%	↓ -9	-18,8%
Tiempo desde la solicitud hasta la resolución de grado	242	287	248	208	203	197	196	-0,7%	↓ 1	-5,1%	↓ -11	-19,3%	↓ -47
Tiempo desde la resolución de grado hasta	158	185	145	106	106	110	110	0,5%	↑ 1	6,7%	↑ 7	-29,9%	↓ -47

Se parte de la fecha 31/01/2020 pues es a partir de esa fecha

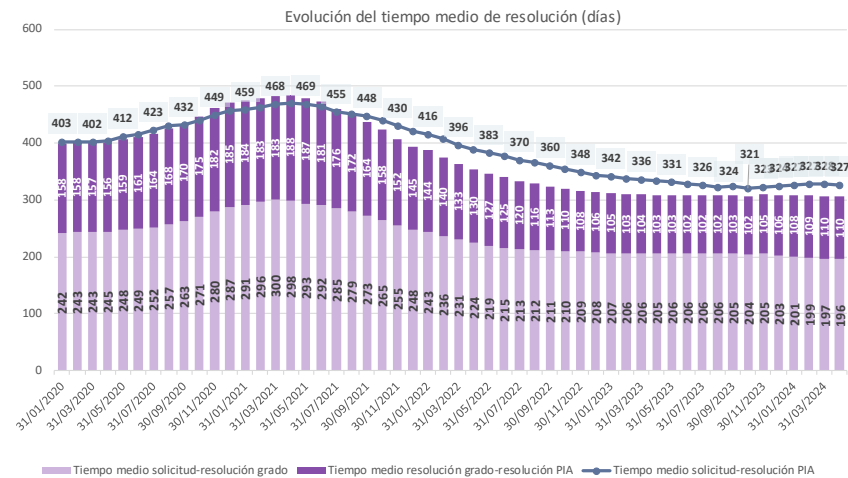

5.2.- Tiempo medio de gestión desde la solicitud hasta la resolución de grado, en días, por CCAA.

Para el cálculo del tiempo medio desde la Solicitud hasta la Resolución de Grado sólo se tienen en cuenta la primera Resolución de Grado de cada persona solicitante.

CCAA	TIEMPO MEDIO DE GESTIÓN DESDE LA SOLICITUD A LA RESOLUCIÓN DE GRADO												
	Tiempo medio (días)							Tv anual. 30/04/24 respecto a 31/03/23		Tasa var. 30/04/24 respecto a 31/01/20			
	31/01/2020	31/12/2020	31/12/2021	31/12/2022	31/12/2023	30/04/2024		%	Días	%	Días		
Andalucía	337	427	421	335	356	350		2,1%	↑ 7	4,0%	↑ 13		
Aragón	206	181	153	158	151	155		0,4%	↑ 1	-24,8%	↓ 51		
Asturias, Principado de	300	328	172	141	181	220		49,6%	↑ 73	-26,7%	↓ 80		
Balears, Illes	75	105	95	134	123	121		-7,8%	↓ 10	60,1%	↑ 45		
Canarias	640	821	761	558	426	400		-18,4%	↓ 90	-37,6%	↓ 240		
Cantabria	114	87	65	89	125	142		44,8%	↑ 44	24,5%	↑ 28		
Castilla y León	174	174	109	121	119	118		-2,0%	↓ 2	-31,8%	↓ 55		
Castilla - La Mancha	130	136	92	117	125	129		5,4%	↑ 7	-0,4%	↓ 1		
Cataluña	174	227	164	164	177	176		2,5%	↑ 4	1,0%	↑ 2		
Comunitat Valenciana	412	402	327	245	199	207		-7,7%	↓ 17	-49,8%	↓ 205		
Extremadura	386	405	295	177	138	133		-16,2%	↓ 26	-65,5%	↓ 253		
Galicia	266	301	337	289	267	271		-4,8%	↓ 14	1,8%	↑ 5		
Madrid, Comunidad de	185	236	171	136	165	171		15,7%	↑ 23	-8,1%	↓ 15		
Murcia, Región de	264	375	327	250	267	283		14,5%	↑ 36	7,1%	↑ 19		
Navarra, Comunidad Foral de	81	132	80	74	108	112		29,1%	↑ 25	37,4%	↑ 30		
País Vasco	94	85	83	87	82	78		-13,4%	↓ 12	-17,5%	↓ 17		
Rioja, La	60	120	57	51	53	56		8,8%	↑ 5	-8,1%	↓ 5		
Ceuta	38	32	24	36	33	33		-18,3%	↓ 7	-13,8%	↓ 5		
Melilla	91	103	103	142	123	116		-21,9%	↓ 32	27,9%	↑ 25		
TOTAL	242	287	248	208	203	196		-4,8%	↓ 10	-19,3%	↓ 47		

Se parte de la fecha 31/01/2020 pues es apartir de esa fecha cuando se empieza a contabilizar el tiempo medio de gestión



5.3.- Tiempo medio de la gestión desde la resolución de grado hasta la resolución de prestación, en días, por CCAA.

Para el cálculo del tiempo medio desde la Resolución de Grado hasta la Resolución de Prestación sólo se tiene en cuenta la primera Resolución de Prestación de cada persona solicitante.

CCAA	TIEMPO MEDIO DESDE LA RESOL. DE GRADO HASTA LA RESOLUCIÓN DE PRESTACIÓN											
	Tiempo medio (días)						%	Días	Tv anual. 30/04/24 respecto a 31/03/23		Tasa var. 30/04/24 respecto a 31/01/20	
	31/01/2020	31/12/2020	31/12/2021	31/12/2022	31/12/2023	30/04/2024			%	Días	%	Días
Andalucía	333	379	264	188	213	225	18,7%	↑ 35	-32,5%	↓ 108		
Aragón	180	204	196	80	41	52	16,0%	↑ 7	-71,2%	↓ 128		
Asturias, Principado de	279	254	131	110	135	108	-18,2%	↓ 24	-61,3%	↓ 171		
Balears, Illes	192	162	98	93	95	111	24,8%	↑ 22	-42,1%	↓ 81		
Canarias	321	379	336	282	184	176	-28,6%	↓ 70	-45,2%	↓ 145		
Cantabria	159	120	80	113	63	78	-21,0%	↓ 21	-50,8%	↓ 81		
Castilla y León	0	0	0	0	0	0	600,0%	= 0	-36,4%	= 0		
Castilla - La Mancha	122	123	110	80	67	67	-6,9%	↓ 5	-45,2%	↓ 55		
Cataluña	340	363	370	142	112	108	-16,5%	↓ 21	-68,3%	↓ 232		
Comunitat Valenciana	102	105	71	51	76	99	88,4%	↑ 47	-2,9%	↓ 3		
Extremadura	239	303	189	171	162	158	-10,3%	↓ 18	-34,1%	↓ 82		
Galicia	72	100	67	66	88	98	18,7%	↑ 16	37,0%	↑ 27		
Madrid, Comunidad de	16	26	13	48	55	58	0,0%	= 0	263,5%	↑ 42		
Murcia, Región de	228	248	197	206	259	254	13,3%	↑ 30	11,3%	↑ 26		
Navarra, Comunidad Foral de	114	139	161	111	77	78	-23,1%	↓ 24	-31,3%	↓ 36		
País Vasco	47	43	52	51	49	50	-3,6%	↓ 2	7,4%	↑ 3		
Rioja, La	199	264	185	216	156	148	-25,1%	↓ 50	-25,3%	↓ 50		
Ceuta	35	35	23	28	36	31	-5,5%	↓ 2	-11,1%	↓ 4		
Melilla	81	61	82	89	135	149	52,5%	↑ 51	85,1%	↑ 69		
TOTAL	158	185	145	106	106	110	7,1%	↑ 7	-29,9%	↓ 47		

Se parte de la fecha 31/01/2020 pues es apartir de esa fecha cuando se empieza a contabilizar el tiempo medio de gestión



5.4.- Tiempo medio de gestión desde la solicitud hasta la resolución de prestación, en días, por CCAA.

Para el cálculo del tiempo medio desde la Solicitud hasta la Resolución de Prestación sólo se tiene en cuenta la primera Resolución de Prestación de cada persona solicitante.

CCAA	TIEMPO MEDIO DE GESTIÓN DESDE LA SOLICITUD A LA RESOLUCIÓN DE PRESTACIÓN											
	Tiempo medio (días)						%	Días	Tasa var. 30/04/24 respecto a 31/01/20			
	31/01/2020	31/12/2020	31/12/2021	31/12/2022	31/12/2023	30/04/2024			%	Días	%	Días
Andalucía	638	719	680	544	557	574	8,3%	↑ 44	-10,0%	↓ 63		
Aragón	408	381	370	241	190	206	2,3%	↑ 5	-49,5%	↓ 202		
Asturias, Principado de	536	570	353	245	304	309	14,1%	↑ 38	-42,3%	↓ 227		
Balears, Illes	278	259	181	226	219	232	5,0%	↑ 11	-16,5%	↓ 46		
Canarias	829	953	943	977	647	595	-32,4%	↓ 286	-28,2%	↓ 234		
Cantabria	272	218	141	197	173	209	10,6%	↑ 20	-23,0%	↓ 62		
Castilla y León	194	181	117	125	127	127	2,8%	↑ 3	-34,5%	↓ 67		
Castilla - La Mancha	260	248	214	190	191	192	3,0%	↑ 6	-25,9%	↓ 67		
Cataluña	504	542	580	295	281	278	-2,4%	↓ 7	-45,0%	↓ 227		
Comunitat Valenciana	531	507	411	300	279	306	8,5%	↑ 24	-42,4%	↓ 225		
Extremadura	612	689	551	381	309	293	-20,6%	↓ 76	-52,1%	↓ 319		
Galicia	339	395	411	364	362	373	-0,4%	↓ 2	10,2%	↑ 34		
Madrid, Comunidad de	284	324	285	268	288	288	2,1%	↑ 6	1,6%	↑ 4		
Murcia, Región de	474	524	573	486	509	510	4,5%	↑ 22	7,7%	↑ 36		
Navarra, Comunidad Foral de	183	257	254	182	178	186	4,5%	↑ 8	1,5%	↑ 3		
País Vasco	146	131	139	136	140	135	-6,8%	↓ 10	-7,9%	↓ 12		
Rioja, La	249	340	260	263	203	196	-20,1%	↓ 49	-21,3%	↓ 53		
Ceuta	70	70	49	61	68	62	-12,4%	↓ 9	-11,6%	↓ 8		
Melilla	172	160	182	218	266	273	15,0%	↑ 36	59,3%	↑ 102		
TOTAL	403	457	421	344	324	327	-2,0%	↓ 7	-18,8%	↓ 76		

Se parte de la fecha 31/01/2020 pues es apartir de esa fecha cuando se empieza a contabilizar el tiempo medio de gestión



6

6. Situación de la lista de espera a nivel nacional



Lista de espera	Número						30 de abril de 2024					
	31/12/2020	31/12/2021	31/12/2022	31/12/2023	31/03/2024	30/04/2024	Tv mensual.		Tv anual. 30/04/24 respecto a 31/03/23		Tasa var. 30/04/24 respecto a 31/12/20	
							%	Num	%	Num	%	Num
Solicitudes pendientes de resolución de grado, con más de 6 meses y sin motivo	87.102	58.499	63.239	62.365	66.498	66.908	0,6%	410	10,2%	6.202	-28,4%	-24.737
Beneficiarios sin prestación, con más de 6 meses y sin motivo	204.506	168.490	152.296	133.459	125.560	119.378	-4,9%	-6.182	-22,6%	-34.936	-34,7%	-71.047
Beneficiarios con prest. no efectiva, más de 6 meses y sin motivo	19.837	15.369	9.158	8.931	9.306	9.475	1,8%	169	0,4%	38	-55,0%	-10.906
Lista de espera total	311.445	242.358	224.693	204.755	201.364	195.761	-2,8%	-5.603	-12,8%	-28.696	-34,3%	-106.690

Evolución listas de espera SAAD 2020-2024

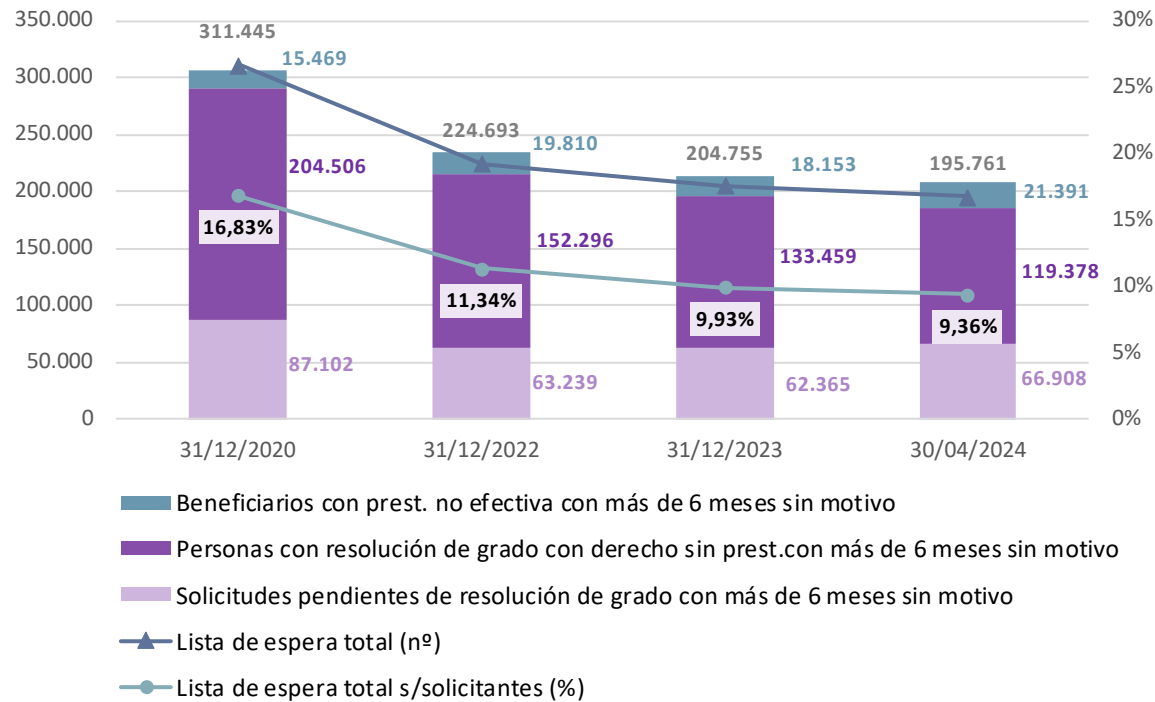

7

7. Situación de la lista de espera por Comunidad Autónoma



7.1.- Solicitudes sin resolución de grado con más de 6 meses de antigüedad y sin motivo de exclusión.

CCAA	SOLICITUDES SIN RESOLVER GRADO CON MÁS DE 6 MESES Y SIN MOTIVO (1)												
	Número						Tv mensual		Tv anual. 30/04/24 respecto a 30/04/23		Tv acumulada. 30/04/24 respecto a 31/12/20		
	31/12/2020	31/12/2021	31/12/2022	31/12/2023	31/03/2024	30/04/2024	%	Num	%	Num		Num	
Andalucía	32.627	24.259	31.682	26.745	31.328	30.998	-1,1%	-330	-6,8%	-2.253	-5,0%	-1.629	
Aragón	1.062	327	370	1.647	1.519	1.572	3,5%	53	447,7%	1.285	48,0%	510	
Asturias, Principado de	1.644	658	476	2.119	2.872	2.916	1,5%	44	218,0%	1.999	77,4%	1.272	
Balears, Illes	442	532	710	1.098	1.132	1.076	-4,9%	-56	22,3%	196	143,4%	634	
Canarias	14.508	11.639	8.705	8.662	9.372	9.730	3,8%	358	25,2%	1.961	-32,9%	-4.778	
Cantabria	451	496	560	733	750	800	6,7%	50	26,8%	169	77,4%	349	
Castilla y León	1.124	1.325	3.122	630	676	680	0,6%	4	-77,4%	-2.325	-39,5%	-444	
Castilla - La Mancha	680	601	757	866	562	640	13,9%	78	-23,4%	-195	-5,9%	-40	
Cataluña	8.714	4.190	4.645	5.327	4.433	4.777	7,8%	344	23,1%	897	-45,2%	-3.937	
Comunitat Valenciana	13.463	9.053	7.355	8.583	7.941	7.785	-2,0%	-156	24,7%	1.540	-42,2%	-5.678	
Extremadura	3.005	1.500	747	464	359	321	-10,6%	-38	-42,1%	-233	-89,3%	-2.684	
Galicia	336	246	614	528	473	477	0,8%	4	-5,4%	-27	42,0%	141	
Madrid, Comunidad de	4.590	189	126	155	272	299	9,9%	27	398,3%	239	-93,5%	-4.291	
Murcia, Región de	3.901	2.965	2.788	4.303	4.495	4.539	1,0%	44	100,0%	2.270	16,4%	638	
Navarra, Comunidad Foral de	105	84	55	77	82	82	0,0%	0	34,4%	21	-21,9%	-23	
País Vasco	411	398	470	384	183	167	-8,7%	-16	-55,0%	-204	-59,4%	-244	
Rioja, La	5	7	5	8	8	10	25,0%	2	0,0%	0	100,0%	5	
Ceuta	20	17	15	14	15	14	-6,7%	-1	-12,5%	-2	-30,0%	-6	
Melilla	14	13	37	22	26	25	-3,8%	-1	8,7%	2	78,6%	11	
TOTAL	87.102	58.499	63.239	62.365	66.498	66.908	0,6%	410	8,7%	5.340	-23,2%	-20.194	



7.2.- Beneficiarios sin prestación con más de 6 meses de antigüedad y sin motivo de exclusión.

CCAA	BENEFICIARIOS SIN PRESTACIÓN CON MÁS DE 6 MESES Y SIN MOTIVO (2)												
	Número						Tv mensual		Tv acumulada. 30/04/24 respecto a 30/04/23		Tv acumulada. 30/04/24 respecto a 31/12/20		
	31/12/2020	31/12/2021	31/12/2022	31/12/2023	31/03/2024	30/04/2024	%	Num	%	Num	%	Num	
Andalucía	55.625	36.723	35.125	34.388	25.602	23.654	-7,6%	-1.948	-36,8%	-13.761	-57,5%	-31.971	
Aragón	4.485	2.308	981	123	50	45	-10,0%	-5	-95,5%	-959	-99,0%	-4.440	
Asturias, Principado de	2.932	1.315	2.244	1.223	558	563	0,9%	5	-74,0%	-1.605	-80,8%	-2.369	
Balears, Illes	1.412	1.603	2.243	2.899	3.239	3.371	4,1%	132	34,1%	858	138,7%	1.959	
Canarias	8.038	9.752	6.914	5.756	6.913	6.389	-7,6%	-524	9,8%	572	-20,5%	-1.649	
Cantabria	1.355	597	339	1.309	1.581	1.127	-28,7%	-454	146,6%	670	-16,8%	-228	
Castilla y León	45	23	50	13	24	20	-16,7%	-4	-41,2%	-14	-55,6%	-25	
Castilla - La Mancha	3.085	1.672	1.399	1.211	2.288	2.258	-1,3%	-30	10,2%	209	-26,8%	-827	
Cataluña	69.904	72.185	64.374	43.455	41.586	40.329	-3,0%	-1.257	-36,7%	-23.366	-42,3%	-29.575	
Comunitat Valenciana	11.849	10.200	6.327	12.017	9.942	9.231	-7,2%	-711	79,4%	4.086	-22,1%	-2.618	
Extremadura	5.446	4.502	4.453	4.199	4.798	3.926	-18,2%	-872	-13,6%	-620	-27,9%	-1.520	
Galicia	4.861	3.973	3.224	1.854	1.534	1.554	1,3%	20	-25,5%	-532	-68,0%	-3.307	
Madrid, Comunidad de	19.289	8.000	7.812	7.341	10.877	10.667	-1,9%	-210	23,6%	2.037	-44,7%	-8.622	
Murcia, Región de	4.642	4.913	6.427	6.969	5.893	5.930	0,6%	37	-13,2%	-901	27,7%	1.288	
Navarra, Comunidad Foral de	532	582	528	465	432	416	-3,7%	-16	-18,8%	-96	-21,8%	-116	
País Vasco	8.699	8.751	9.084	9.724	9.546	9.527	-0,2%	-19	6,6%	588	9,5%	828	
Rioja, La	2.087	1.277	597	267	471	130	-72,4%	-341	5,7%	7	-93,8%	-1.957	
Ceuta	11	12	26	17	21	17	-19,0%	-4	-29,2%	-7	54,5%	6	
Melilla	209	102	149	229	205	224	9,3%	19	14,9%	29	7,2%	15	
TOTAL	204.506	168.490	152.296	133.459	125.560	119.378	-4,9%	-6.182	-21,6%	-32.805	-41,6%	-85.128	



7.3.- Beneficiarios con prestación no efectiva con más de 6 meses de antigüedad y sin motivo de exclusión.

CCAA	BENEFICIARIOS CON PRESTACIÓN NO EFECTIVA CON MÁS DE 6 MESES Y SIN MOTIVO (3)													
	Número						Tv mensual		Tv anual. 30/04/24 respecto a 30/04/23		Tv acumulada. 30/04/24 respecto a 31/12/20			
	31/12/2020	31/12/2021	31/12/2022	31/12/2023	31/03/2024	30/04/2024	%	Num	%	Num	%	Num		
Andalucía	3.267	4.841	271	406	457	479	4,8%	22	84,2%	219	-85,3%	-2.788		
Aragón	0	311	301	279	285	272	-4,6%	-13	-8,1%	-24	-	272		
Asturias, Principado de	526	719	656	644	680	682	0,3%	2	10,7%	66	29,7%	156		
Balears, Illes	1	0	0	0	0	0	-	0	-	0	-100,0%	-1		
Canarias	2.228	2.852	3.726	4.183	4.724	4.790	1,4%	66	20,1%	802	115,0%	2.562		
Cantabria	0	0	0	1	1	1	0,0%	0	-	1	-	1		
Castilla y León	7.791	940	0	0	20	0	-100,0%	-20	-100,0%	-1	-100,0%	-7.791		
Castilla - La Mancha	2.441	1.830	1.413	1.065	1.135	1.100	-3,1%	-35	-14,0%	-179	-54,9%	-1.341		
Cataluña	0	0	0	0	0	0	-	0	-	0	-	0		
Comunitat Valenciana	1.165	1.512	315	487	332	474	42,8%	142	71,1%	197	-59,3%	-691		
Extremadura	16	9	10	185	148	156	5,4%	8	66,0%	62	875,0%	140		
Galicia	2.058	2.152	2.316	1.580	1.447	1.444	-0,2%	-3	-25,5%	-494	-29,8%	-614		
Madrid, Comunidad de	0	0	0	0	0	0	-	0	-	0	-	0		
Murcia, Región de	189	141	57	39	17	18	5,9%	1	-73,1%	-49	-90,5%	-171		
Navarra, Comunidad Foral de	0	0	0	0	0	0	-	0	-	0	-	0		
País Vasco	0	0	0	0	0	0	-	0	-	0	-	0		
Rioja, La	0	1	0	0	0	0	-	0	-	0	-	0		
Ceuta	0	0	0	0	0	0	-	0	-	0	-	0		
Melilla	155	61	93	62	60	59	-1,7%	-1	-26,3%	-21	-61,9%	-96		
TOTAL	19.837	15.369	9.158	8.931	9.306	9.475	1,8%	169	6,5%	579	-52,2%	-10.362		



7.4.- Lista de espera total:

- Solicitudes sin resolución de grado con más de 6 meses de antigüedad y sin motivo de exclusión
- Beneficiarios sin prestación con más de 6 meses de antigüedad y sin motivo de exclusión
- Beneficiarios con prestación no efectiva con más de 6 meses de antigüedad y sin motivo de exclusión

CCAA	LISTA DE ESPERA TOTAL (1) + (2) + (3)												
	Número						Tv mensual		Tv anual. 30/04/24 respecto a 30/04/23		Tv acumulada. 30/04/24 respecto a 31/12/20		
	31/12/2020	31/12/2021	31/12/2022	31/12/2023	31/03/2024	30/04/2024	%	Num	%	Num	%	Num	
Andalucía	91.519	65.823	67.078	61.539	57.387	55.131	-3,9%	-2.256	-22,3%	-15.795	-39,8%	-36.388	
Aragón	5.547	2.946	1.652	2.049	1.854	1.889	1,9%	35	19,0%	302	-65,9%	-3.658	
Asturias, Principado de	5.102	2.692	3.376	3.986	4.110	4.161	1,2%	51	12,4%	460	-18,4%	-941	
Balears, Illes	1.855	2.135	2.953	3.997	4.371	4.447	1,7%	76	31,1%	1.054	139,7%	2.592	
Canarias	24.774	24.243	19.345	18.601	21.009	20.909	-0,5%	-100	19,0%	3.335	-15,6%	-3.865	
Cantabria	1.806	1.093	899	2.043	2.332	1.928	-17,3%	-404	77,2%	840	6,8%	122	
Castilla y León	8.960	2.288	3.172	643	720	700	-2,8%	-20	-77,0%	-2.340	-92,2%	-8.260	
Castilla - La Mancha	6.206	4.103	3.569	3.142	3.985	3.998	0,3%	13	-4,0%	-165	-35,6%	-2.208	
Cataluña	78.618	76.375	69.019	48.782	46.019	45.106	-2,0%	-913	-33,3%	-22.469	-42,6%	-33.512	
Comunitat Valenciana	26.477	20.765	13.997	21.087	18.215	17.490	-4,0%	-725	49,9%	5.823	-33,9%	-8.987	
Extremadura	8.467	6.011	5.210	4.848	5.305	4.403	-17,0%	-902	-15,2%	-791	-48,0%	-4.064	
Galicia	7.255	6.371	6.154	3.962	3.454	3.475	0,6%	21	-23,3%	-1.053	-52,1%	-3.780	
Madrid, Comunidad de	23.879	8.189	7.938	7.496	11.149	10.966	-1,6%	-183	26,2%	2.276	-54,1%	-12.913	
Murcia, Región de	8.732	8.019	9.272	11.311	10.405	10.487	0,8%	82	14,4%	1.320	20,1%	1.755	
Navarra, Comunidad Foral de	637	666	583	542	514	498	-3,1%	-16	-13,1%	-75	-21,8%	-139	
País Vasco	9.110	9.149	9.554	10.108	9.729	9.694	-0,4%	-35	4,1%	384	6,4%	584	
Rioja, La	2.092	1.285	602	275	479	140	-70,8%	-339	5,3%	7	-93,3%	-1.952	
Ceuta	31	29	41	31	36	31	-13,9%	-5	-22,5%	-9	0,0%	0	
Melilla	378	176	279	313	291	308	5,8%	17	3,4%	10	-18,5%	-70	
TOTAL	311.445	242.358	224.693	204.755	201.364	195.761	-2,8%	-5.603	-12,1%	-26.886	-37,1%	-115.684	





SECRETARÍA DE ESTADO DE DERECHOS SOCIALES



www.imerso.es